PL_1_24_7-124

1. NR I NAZWA ARCHIWUM	2. NR ZESPOŁU	3. NR SERII
1 AGAD	24	7

4. Nazwa Zespołu

Płockie grodzkie decreta iudicialia

5. SYGNATURA:	6. LICZBA ~~STRON~~:	7. LICZBA SKANÓW:
124	kart: 442	907

8. DATA WYKONANIA:	9. NAZWA PRACOWNI:
10.10.16	PTH

10. UWAGI:

40a=) karta dodatkowa zapisana
Brak k. 123 (po k. 122 jest k. 124).
262a=) karta dodatkowa zapisana jednostronnie.
441, 442=) karty dodatkowe zapisane jednostronnie.



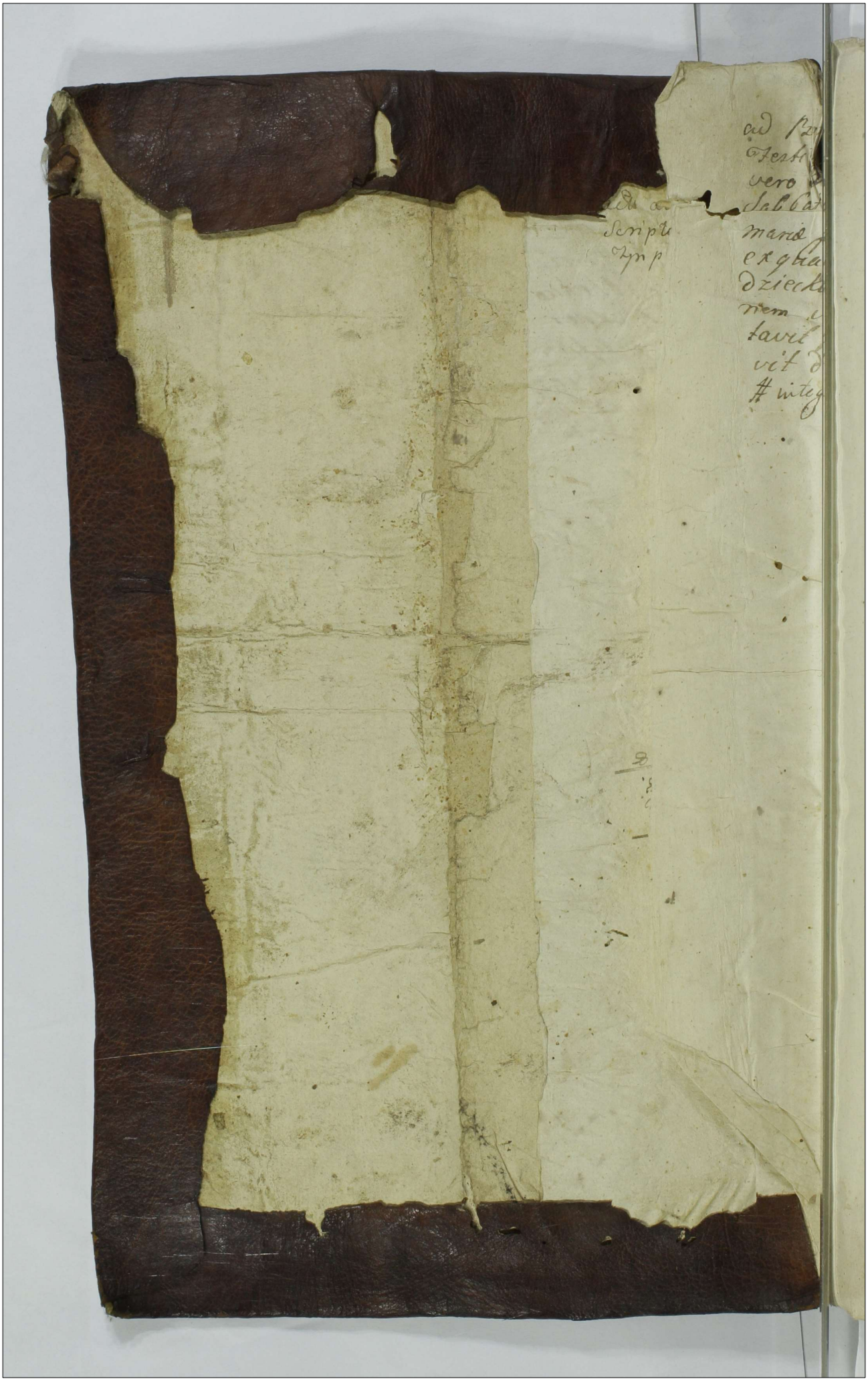



Jmc Jmc

1

Actum in Castro Plocen in Terminis Querelarum Causarumq Officij Judicijs una Cum Continuatione Anteriorum Causarum in Diem hodiernam Incidentibus Ctâ Secunda post Dnicam Oculi Quadragesimalem pxa Anno Dni 1743tio.

Coram MM Antonio in Zakrzewo Zakrzewski Dapifero Zawskrzen Vice Capitaneo, Jacobo Josepho in Matachowo Sokolnicki Notario Castren Plocen Officialibus in Pren Indris Melchiore Bledzewski Sua Malewski Regente Jacobo Kępicki Adamo Bojanowski Joanne et Antonio Chmielewskie Petro Miecznikowski Alberto Wylazłowski Ignatio Sierakowski Alberto Mankowski, Ignatio Kozakiewicz Joanne Makomaski Dionisio Burski Josepho Nadratowski ac alijs plurimis Nobilibus ad Actum Pren Congregatis nec non MRIHo Gregorio Rokiecki de Bronowo authen et Jurato Actuj Pren adstante et Eundem acclamante. Coram quibus MM Officialibus et Judicibus Cren Plocen pro Comparens Ihnos Matthias Sułocki Juramentum Corporale Sup munus Officij Burgrabiatus Observata debita Juramentorum Solennitate flexis Genibus ad Immaginem Crucifixi Jesu Christi Dno Rotha in Statuto Rni descripta Ipsq deprompta fecit et Prestitit DEO et Sancta Jesu Christi Passione Jta Ipsum adjuvante.

Actum

Actum

Concitationem

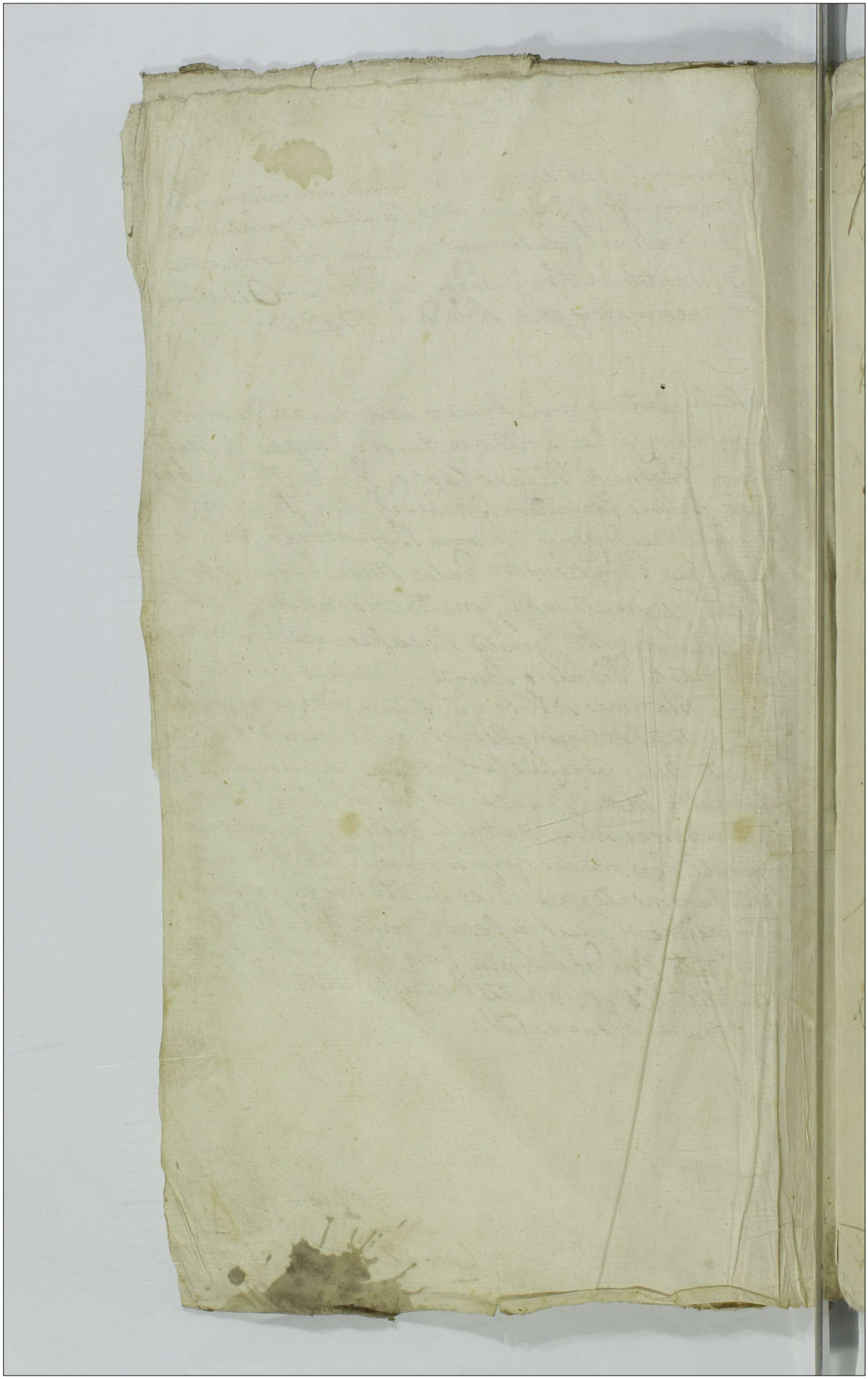

Illustrissimus et Rndissimus Krasinski Suffraganeus Chełmen et alij Actores con. G. Joannem Zawadzki et alios cit.

In C. Evasio Citationis et Causae perpetua Reliqua in producto.

Arestat G. Franciscus Zabicki.

G. Joannes Zawadzki et alij Actores con. Illu: et Rndissimum Krasinski Suffraganeum Chełmen et alios cit. ad Statuendo.

In C. Lucrum Statutionis Inculpatorum in Textu Citationis Expressorum pro quibus Res est in [illegible] Sub Poena B. [illegible] Lucr. Statuendis. Lucr. Poenam Legum reliqua in Producto.

Arestat G. Laurentius Dłużniewski.

M. Bystrzycki Notarius Camerae Solidariae Actor con. Mon. Zaguny Citator

In C. Lucrum Solutionis Summae cum processione Provenien. pro quarum est una cum Processione Sub Poena B. Lucr. Dlaszn.

Arestat G. Jacobus Kęsicki.

X. G. Joannes Chmielewski B. Oblog. Actor con. G. Josephum Zorawski cit.

In C. Simile Lucr. Solutionis Summae et Supra.

Arestat G. Joannes Turowski.

J. C. ratio: Conventa: Pen: B. relis in praedict. [illegible]

D. Adamus Dobrski Actor et alij con. D. Matthiam Dobrski et alios citatos
In C. Ratione Conventarum Pretensionum in Terminis Comprehensarum B. D. Instrumentorum reliqua in praedicta

Arestat D. Antonius Chmielewski.

D. Matthias Zochowski Actor con. D. Casimirum Komonski Solutio
In C. Lucrum Solutionis Summae cum processione ab eis provenientis pro qua Res est in praedicta Sub Poena Barthonis Quae Dominus

Arestat D. Laurentius Dłużniewski.

J. C. B. Solutio
Idem Actor con. D. Jacobum Zaziarski citatum
In C. Similiter ut supra Lucrum.

Arestat Idem.

J. C. B. p. Solutio
Idem Actor et alij con. M. Leonem Kozłowski Venatorem Novogrodensem et alios citatos
In C. B. ptua Dominus

Arestat D. Joannes Grabia.

[illegible] Rosa[illegible]

S.S. Antoniewicze Coniuges et alij actor Cons. m. Karska Dapiferam Rosanon. ac alios Citt.

In Z. ex Adcitatione Baptiae D. Arnick

Arestat G. Antonius Chmielewski.

S. Stanislaus Stypiewski actor Cons. Relictam ad m. Zielinski Sub dapiferia Plocen. ac alios Citt. et adcitat.

In Z. Lucrum Solutionis Summae pro qua Res est impetranti Sub Poena B. Quae D. Arnick

Arestat G. Antonius Malewski.

S. Paulus Klemiewski actor Cons. S.S. Maluzinskie ac alios Citt.

In C. B. D. Arnitt.

Arestat G. Bartholomaeus Goszczycki excepto GG. Maluzynskie pro Interesse aliorum Arestat G. Joannes Chmielewski

Consors S. Olszewski actor Cons. Relict. et Successores ad S. Przecislewski ac alios Citt.

In Z. ex R. Lucrum Ulterius Tertii Gnatus ac indicatae Executionis ad quam Addit. G. Bryzski Castr. Plocen. quivis Quam pergat [illegible] reliqua in producto

Arestat G. Antonius Malewski.

[illegible]

Ciemniewscy Venatores Rosa[illegible]
[illegible] ad Con. Illres mcos Zamoyskie [illegible]
latinis Smolenscen. Cilde et alios Sup.
Super 1ma. In Cl. Lucrum Solutionis Lumine
Provisionalis pro qua res est in pristinum Lib. Pen.
B. Lue D. Admitt.
Super 2dam In Cl. Lucrum Solutionis Lumine 40000
mellium Zymplj pro qua res est in pristinum Lib. Pen. B. Lue D. Ad.
Arestat G. Adamus Boianowski Utramq.
SS. Wasniewscy et alij Cond. SS. Kruszc
wskie ac alios Cilde
In Cl. B. D. Admitt.
Arestat G. Adamus Tanski.

Relicta ad N. Adami Rostkowski ad
et alij Con. Nlem Bartholomaeum Kr
sicki Cilde
In Cl. Lucrum Solutionis Lumine una cum Provisione
Retenta pro qua res est in pristinum Lib. Pen. Ba
nitionis Lue D. Admitt.
Arestat G. Antonius Chmielewskij

Consors S. Valentini Sniegocki ac
Famatae Wilgijnski Civem Plocen. Cilde
In Cl. Simile Lucrum Solutionis Lumine ac Provisione
ut supra.
Arestat mlis Judlis Rokiecki.

Relicto ad m. Karski Dapiferij Rosa-
nae et alij Cons. SS. Antoniewicze ac alios Cons.
In Ch. Bptua De Admitt.

Arestat G. Bartholomeus Goszczycki.

x G. Franciscus Romocki Subdapifer
dal Dobrinen. ad Cons. magistratum Ro-
acen. ac alios Cit.

In Ch. et Rt. Lucrum Ussenini Tertii Faciend. Executio-
nis pro ad quam peragend. adductus G. Jacobus Kęsicki
B. Plocen. vel quivis alius qui peragat pro pro-
relinquam producit: pro Interesse G. Bagienski Vice Notarij C. Plocen.
arestat G. Adamus Boianowski. pro Interessealiorum Arestat G. Jacobus Kęsicki.

x G. Adamus Kotarski ad Cons. S.
Mirzynski Cit.

In Ch. Lucrum Solutionis Summarum una cum
Provisionibus pro quibus Res est in pristinum Lib.
Poena B. Quae De Admitt.

Arestat G. Antonius Malewski

x G. S. Bledzewscy ad Cons. S. Anto-
nium Eglenicki Cit.

In Ch. Lucrum Cassat. Quarumcumque Transactionum
Bona Bledzeno ac alia assiventia quibus Cassatio
Lucrum Condescensionis de eis Bonis in Gen.
Officij Competentis expediendi relinquam in producto
Lib. Poena B. Quae De Admitt.

Arestat G. Jacobus Kęsicki.

M. Turzanski Capitaneus Pultoviensis ad et alij cons. S. Stephanum Rosciszewski Cidum ac alios.

In Ex Ex Lucrum ~~[illegible]~~ Fortis Fauens Executoris ad quem additur S. Antonius Chmielewski B. Ploczy. Vel quivis alius qui peragat juxta processum relegatum in praedicto

Arestat G. Antonius Malewski.

16.

S. Joannes Makomaski ad cons. S. Stanislaum Petrykowski Cidum.

In Ex Bpthua D a Rnitt

Arestat G. Bartholomeus Goszczycki.

m. S. Kokoscianski ad et alij cons. N. Solutt. Przybowiewski Cidum.

In C. Lucrum Solutionis Summae cum Praeterea pro quibus res est impetrata ad Scena B. Luc. D. a Rnitt

Arestat G. Valentinus Zoltowski.

S. S. Kysiccy Coniuges ad cons. S. S. Rosciszewskie m. 9. ac alios citatos

In C. Limite et Lepra Lucrum Solutionis.

Arestat G. Antonius Chmielewski.

Jmp. 5

x G. Hilarius Draminski Actt et alij Conr. GG. Dłuzniewskie

In C. Licenciam Solutionis Summae pro qua res est unde Processus Lib. Poena B. Eve Dalmat.

Arestat G. Adamus Tanski

x NN. Dłuzniewscy Actt conr. N. Duplicki et alios Cittos.

In H. B. plura Dalmatii

Arestat G. Bartholomaeus Goszczycki

x M. Sokolnicka Notarissa Castrens. Plocens. Cittt. et alij conr. GG. Zdzi-nickie Actt ac alios

Coram Subdelegato. G. Jacobo Kuborski notarius in Plocensi.

In H. et ex adcitatione adcitt. nihil ad Rothisanum super evasionem Iniunctam. nihilominus Jancgovi Principali evasio citationis et causae. Caetera in producto.

Jacobus Kuborski notarius Trus Plocz. ad actum praesentem Subdelegatus

Arestat G. Felicianus Zisielewski Plocen.

G. Antonius Milewski Actt conr. MM. Mlickie et alios Citt.

In H. Licenciam Solutionis Summae una cum Processione pro qua res est in pistanti. Lib. Poena B. Eve Dalmat.

Arestat Id.

Illustris Admodum Rndus Ozarowski Praepositus Bogurzinen. actor et alij Cons. S. Antoniewicze ac alios Citt.

In Z. Bptae Dalmat.

Arestat G. Joannes Antoniewicz

X. G. Albertus Wylaztowski actor Cons. M. Stanislaus Zarawski Venatorem Czerniechovien. Citt.

In Z. Lucrum Solutionis Summae una cum Provisione ab eadem provenientis Sub Poena B. Iuae Dalmat.

Arestat G. Adamus Boianowski

Relicta et G. Umniewski actor et alij Cons. G. Michaelem Wołowski Citt. Sup. 2.

Super 1ma In Z. Lucrum Solutionis Summae una cum Provisione pro quibus Rei est impositum Sub Poena B. Iuae Dalmat.

Super 2da In Z. Limite ut Supra Lucr.

Arestat G. Antonius Chmielewski utramque

Consors G. Bilinski et alij actor Cons. G. Mathaeum Druchowski ac alios Citt.

In Z. Bptae Dalmat.

Arestat Id.

Mdto

G. Albertus Czerminski actor ac Succres ot G. Mathiae Czer-
ski Conq Succres ot G. Casimiri Borowski Cittos
In Z. B. ptia D. a Smitt
Arestat G. Antonius Malewski.

X M. Niedziałkowski Vicepalatinus Plocen. Actor et alij Conq
Cives Sierpcenses ac alios Cittos. & Imp. Oppidi Sierpc.
In Z. et Z. Lucrum Ulterius Fortis Tenuis ac indicatae
Executionis ad quam addito S. B. Plocen. quinis gnr. peragat
vexta praesentis Relique ni producto
Arestat G. Jacobus Kęsicki.

Relictt ot M. Feliciani Kuczborski Succamerarij Zacroci-
men. et alij Actor Conq NN. Stawiskie et alios Cittos.
In C. B. ptia D. a Smitt
Arestat N. Sebastianus Stawiski.

X G. Antonius Bagienski Camerarius Tmis et Vlnus Crem. Plocen.
et alij Actor Conq M. Bartholomaeus Jezewski
Succamerarius Plocen. et alios Cittos
In C. B. ptia D. a Smitt
Arestat G. Jacobus Kęsicki

Relicta Dm S. Uniniewski actor cont S. Wołowski cit

In C. Lucrum Extraditionis Rerum Mobilium ac Inventarii Tonorum Folio olim S. Matthiae Uniwski Ad Dedictionem pro quibus res est impetrante sub Poena B. Quae D. Arrestat

Arestat G. Antonius Chmielewski

Eadem actor ac alij cont S. Wołłowski cit

~~In C. Amite Lucrum~~

In C. Lucrum Solutionis Summae pro qua res est impetrante sub Poena B. Quae D. Arrestat

Arestat Id.

SS. Glinscy actor cont SS. Glinskie Cit. Solutio

In C. Lucrum Solutionis Lucrete et Lepra cum Provisione

Arestat G. Antonius Malewski

G. Thomas Jaroszewski Notarius Terrestris Plocensis actor cont M. Zorawski Tribunalis Plocensis Cit.

In C. B. D. Arrestat

Arestat G. Adamus Bojanski

7

X Relictt. D. M. Kapenhanzen Succamerarij Parnaviae et alij Actt. Conq. M. M. Rutkowskie Citt.
In T. C. B. D. a Smith.

Arestat G. Thomas Rosciszewski.

X Eadem Actt. et alij Conq. G. G. Rosciszewskie Citt.
In T. C. ex Ill. Lucrum denuo Ultimanae Fortis Favore Executionis ad quam additur P. Burgrabius Castr. Actor. quicunque peragat pro tota processum relegat in Judicio.

Arestat Id.

G. G. Olszewscy Conjuges Actt. Conq. G. G. Rosinskie Citt.
In C. Lucrum Extraditionis Subditorum una cum Rebus Ipsorum propriis pro quibus res est ipsis Contr. Lib. Cena B. Inc. D. a Smith.

Arestat G. Joannes Chmielewski

G. G. Rosinscy Conjuges Actt. Conq. G. G. Olszewskie Citt.
In C. B. D. a Smith.

Arestat G. Antonius Spalewski.

N. Balthasar Rakowski actt Conz N. Josephum Rakowski &
Impugnatores Bonor. Pesy ac alios Citt.

In Z. et Z. Lucrum Ultenoni Fortis Tavern. Executionis ad
quam additur G. B. Plocensis quinis quam peragat praeta
praesentem super Impugnatoribus et in productis
pro Interesse G. Grabczewski Arestat G. Antonius Chmielewski
pro Interesse reliquor. Arestat N. Josephus Rakowski.

Illis Admd. Rndus Zawołowicz et alij actt Conz M. Mazo-
wiecki Antecedaneum Capitt. Strzelecens. Citt.
In Z. Lucrum Solutionis Summarum pro quibus est in pr
Stanti Lib. Poena B. Quae Da Mutt.

Arestat G. Jacobus Kęsicki.

GG. Straszewscy Actt Conz Illmo M. Rudzinski Castellanum Cernens. Citt. et alios
In Z. Limite Lucr. Solutionis et Supra.

Arestat G. Antonius Chmielewski.

G. Michael Kruszewski actt Conz NN. Wasniewskie Citt.
In C. B. Ptua Da Mutt.

Arestat G. Antonius Malewski

G. Albertus Kruszewski ex adcitt. actt. Cons. NN. Wasniewskie Citt.
In Z. ex adulatione B. D. a Knutt.
Arestat G. Antonius Malewsky.

NN. Sokołowscy actt. Cons. NN. Dobrosielskie Citt.
In Z. B. D. a Knutt.
Arestat G. Antonius Chmielewsky.

NN. Krzywkowscy actt. Cons. NN. Dobrosielskie Citt.
In Z. Lunctis Condemnatio.
Arestat Id.

Collegium Stucens. Soc. Jesu et alij actt. Cons. G. Paulum Zorawski Tribunid. Plocens. Citt. ac alios
In C. Lecnum Extraditionis Occultatoris una cum Zelus Ips. proprys pro quibus res est in instanti Lib. Poena B. Knut. D. a Knutt.
Arestat G. Adamus Boianowsky.

Illis Amd Rndus Czwinski Mansionarius Sierpcen et Procurator Ejusd Collegij Actt Conq G Antonium Zalinicky

In C Lucrum Solutionis Limmae pro et alios Cttt qua res est impostanti Lib Poena B Eiusd D a Rmd

Arestat G. Jacobus Kosicky

U exadiuto ss

G Albertus Mostowski actt Conq G Joannem Grabia Cttt

In T Cet adotatione Lucrum Solutionis Limmae in Exemptionis Bonorum provenien pro qua res est impostanti Lib Poena B Eiusd D a Rmd

Arestat Mtis Judlis Kolucky

U s comport muni B Lubrandz enucle

Consors G Joannis Kanigowski actt Conq M M Duczyminskie Venatores Ciechanovien et alios Cttos.

In T Lucrum Comportationis Munimentorum Bona Lubrandz assuentium pro quibus Res est impostanti Lib Poena B Eiusd D cernito addito et Rmd

Arestat G Antonius Malewski

~~[illegible]~~

G Joannes Kanigowski actt Conq G Stephanum Kosciszewsky Cttt

Nonsunt.

G. Antonius Potrykowski Actt Conj. G. Nicolaum Zgliniecki ac alios Cttos
In C. B. ptua De a Rmtt.

Arestat G. Antonius Chmielewski.

M. Albertus Kutkowski Tribunus Terrae Dobrinen. Actt Conj. G. G. Ostrowskie Murzynowskie ac alios Cttos
In Z. ex adductione Lucrum Solutionis Summae cum processione pro quibus res est impositum Lib. Re na B. Quae de Rmtt.

Arestat G. Jacobus Kęcicki.

G. Thomas Rosciszewski Burgrabius Castren. Bobrovnicen. Actt Conj. G. G. Łukowskie Conjuges ac alios Cttos.
In C. Rmtt. ut supra Lucr. Solutionis.

Arestat G. Antonius Chmielewski

N. N. Kłobukowscy Conjuges Actt Conj. N. N. Malisiewskie Cttos
In Z. Addictur Mhi ad publicandum et Rmtt.

Arestat G. Felicianus Kisielewski.

NN Wasniewscy et alij actt Conq GG Kruszewskie ac alios Citt

In C Batur D a Knutt

Arestat G. Adamus Tanskij

N Paulus Nadratowski et alij actt Conq NN Kutkowskie ac alios Citt

In C B D a Knutt

Arestat G. Joannes Mianowskij

NN Nadratowscy actt Conq N. Chodzenski Chodupskie ac alios Citt

In C B. D a Knutt

Arestat G. Antonius Chmielewski

GG Męcinscy Conjuges Actt et alij Conq GG Szumarskie et alios Citt Sup 2

Liper utrumq in C B D a Knutt

Arestat G. Bartholomeus Goszczycki

c.b.

G. Franciscus Czarnomski Actt et alij Conr. G. G. Wolinskie et alios Citatos.

In C. Lucrum Poenarum Legum videlicet Infamiae Legibus Sim. pro Mixtis actibus descriptis Quae Decernunt Addictor. et Simil.

Arestat G. Franciscus Sulenski.

c.l.

G. Melchior Bledzewski actt Conr. G. Franciscum Chełmicki Zakrzewskie et alios Citatos.

In C. Lucrum Solutionis Summae pro qua res est impositanti cum Praescriptione proveniens sub Poena B. Quae D. Addit. et Simil.

Arestat G. Jacobus Lesicky.

G. Marcellinus Klenieuski actt et alij Conr. G. G. Ciołkowskie Citt. et alios.

In C. B. ptua D. a Simil.

Arestat G. Adamus Boianowski.

c.l.s.

M. Jezewski Daphifer Plocen. actt et alij Conr. M. Ignatium Rosciszewski Pincernam Dobrinen. Citt.

In C. Lucrum Solutionis Summae cum Praescriptione pro qua res est impositanti sub Poena B. Quae D. a Simil.

Arestat G. Thomas Rosciszewski.

M Joannes Zorawski Tribunus Plocen. et alij actt. Cons.
G Thomam Jaroszewski Vnotarium Terrem Plocen. Cu.
Super Iniam In C. Bptua De Rnitt. Super Duas
Super Edam In C. Lucum Extradictionis Salis Destructum
pro quo res est impostanti Sub Pena B. Eue De Rnitt.

Arestat G. Antonius Malewsky.

G Franciscus Czarnomski actt. Cons. M. Antonium Kar-
ski Daphifer Terrae Dobrinen. et alios Citt.
In C. Lucum Solutionis Summarum Seu provisionis
in Bonis Remigino Lorentium pro quibus res est impo-
stanti Sub Pena Benitionis Eue De Rnitt.

Arestat G. Joannes Mianowski idq. pro Interesse
M. Karski Dapifer Terrae Dobrinen. pro Interesse Alior.
arestat G. Joannes Chmielewski.

G Andreas Makomaski actt. Cons. G Ludovicum Cieszewski et alios Citt.
In C. B. De Rnitt.

Arestat G. Bartholomaeus Goszczycki.

G Rycharski actt. et alij Cons. G.G. Kowalewskie et alios Citt.
In C. Limitis Condemnat.

Arestat G. Franciscus Sutensky.

Mtr 11

G. Petrus Rosciszewski actor Conq M. Szawłowski Subclassiferiq vissogrodienq citt.

In Tf Lucrum Solutionis Limitae una cum Processione sub Poena B. Eccl. D. a Mtr. Constanti.

Arestat G. Adamus Boianowski.

X Consors G. Krętkowski actrix Conq M. Adamum in Sieprc Bromierski Succamerariq vissogrodienq citt.

In Tf Limite Lucri Solutionis et Lipsi.

Arestat G. Jacobus Kęsicky.

G. Andreas Turski actor Conq G. Mankowski et alios citt.

In Cf B. ptua D. a Mtr.

Arestat G. Adamus Boianowski.

Relicta et Successores dd M. Miroslai Gembarth Thesaurarij T. Do Dobrinenq Conq Illustrem Admodum Rendum Drozdowski Decanum Bielscenq Praepositum Białenq citt.

In Cf B. D. a Mtr.

Arestat G. Franciscus Sutenski.

G. Jacobus Winnicki actor cong. Relictarum et Successorum
M. Miroslai Gerbarth thesaurarij T. Dobrinensis

In C. Lucrum Solutionis Summae una cum Pensione
pro quibus res est impositae sub Poena B. Eccl. D. A.

Arestat G. Antonius Galemski.

Ch.

N.N. Jelinscy et alij actor Cons. N.N. Bydgoszcz
ac alios Citto

In C. B. D. A. Smutk.

Arestat G. Jacobus Jezicky.

tt. tb.

G. Josephus Edziarski B.C.P. et alij Cons. G.
mathaeum Druchowski Citto Super duas
Super Summa In C. Lucrum Solutionis Summae una cum Pen-
sione pro qua res est impositae sub Poena B. Eccl. D. A. Smutk.
Super Eadem In C. B. D. A. Smutk.

Arestat G. Antonius Chmielewski. utramq.

Ch.

G. Felicianus Ciołkowski actor et alij Cons. G.
marcellinum Klemiewski ac alios Citto

In C. B. D. A. Smutk.

Arestat G. Joannes Chmielewski.

12

G. Jacobus Ignaczewski Actor Cons. S. Sigismundum Charzynski Citto

In C. Lucrum Solutionis Summae una cum Pensione pro qua res est impetrata sub Poena B. Quae de Eremit. Addit. et Mitt.

Arestat G. Jacobus Kesicki.

Relicta ad N. Laurentij Białoskorski Actor et alij Cons. N. Borzewski Citt. ac dios Nensium.

G. Agnes Gąsecka et alij Actt. cons. G. Carolum Mdzewski et alios Citto

In C. Lucrum Solutionis Summae pro qua res est cum Pensione sub Poena B. Quae de Mitt.

~~pro Intensione~~ Arestat G. Antonius Malewski.

G. Jacobus Borowski Actt. et alij cons. G. G. Czermienski et alios Citto

In C. Lucrum Poenarum Legum ut Infamiae et Collatae Liberae Capitulationis Quae Decernunt Addit. et Mitt.

Arestat G. Adamus Bojanowski.

G. Mathias Strusienski Actt cons. G. Murzynowski et alii
In C. B. ptua Dasnutt. Citto

Arestat G. Jacobus Kęsicky.

N. Nicolaus Murzynowski Actt cons. G. Murzynowski
In Z. ex Adcitatione Lucrum Solutionis Limnae una
cum Pressione pro qua res est. [illegible] Sub Pen.
Benitionis Lucae Dasnutt. Citto

Arestat Id.

G. Michael Trębienski Actt cons. N. Antoniam Trę-
In C. Lucule ut supra Lucrum bienski Citto

Arestat N. Antonius Trębinski Citto

G. Josephus Łodziarski actt et alii Cons. S. Mi-
chaelem Wołowski ac alios Citto
In C. B. D. a Snutt.

Arestat G. Antonius Chmielewski.

13

N. Ignacewski, ct. ext. Inv. ac rer. Actis Cond. N. Michaelem Kokoscynski Cito.

In C. Lucrum Extraditionis Inventarium ac rerum mobilium pro quibus res est imputata sub Poena B. Inv. D. a Rmitt.

Arestat G. Antonius Chmielewski.

Id. actis et alij Cond. eumd. Cito.

In C. Lucrum Solutionis Summae cum Praesupposito pro quibus res est imputata sub Poena B. Inv. D. a Rmitt.

Arestat Id.

11.

S. Martinus Malewski Capitaneus Scrae Regiae mittis actis Cond. M. Bromirski Certiferum Vipogrodae Cito.

In C. Lucrum Solutionis Summae Simile ut Supra

Arestat G. Joannes Chmielewski.

16.

Id. actis Cond. eumd. mecum Cito

In C. B. D. a Rmitt.

Arestat Id.

+1.

G. Paulus Kadłubowski et alij Cond. m. Prze-
ciszewski vexillifer Plocen. Cit.

In Tc Lucrum Satisfactionis Contractui respectu Bonorum
Praecipue via Conscriptt. aut Solutionis Vadij in Contractu ex-
pressi pro quibus res est impetranti sub Poena B. Inve-
D. a Rmitt.

Arestat G. Antonius Malewski.

x Religiosa ac Dedicata Angela Brominska
moni alias a Ord. S. Dominici actt. Cond. G. Valen-
tinum Malewski Cit.

In Tc ~~[illegible]~~ Lucrum Solutionis Census a Summa
proveniens pro quo res est impetranti sub Poena B. Inve-
D. a Rmitt.

Arestat Id.

+6.

G. Stanislaus Szumanski actt. Cond. N.N.
Męczeńskie ac alios Cit.

In Tc B. ptra D. a Rmitt.

Arestat G. Joannes Chmielewski.

x G. Antonius Chmielewski B. C. Plocen. et
alij actt. Cond. Haeredes et Possessores B. Jabłonowa
Maczkowięta, Jadamy ac alios Citos

In Tc ex Rt Lucrum Ultimus Fortis Fanae Executionis ad quam
additur G. Burgrabius Castr. Plocensis Quinis quae peragat pro
Tto processum Reliquum producitur.

Arestat N. Simon Grzebski.

14

16.
NN. Krasniewscy acto Cond. nn. Zawidzkie Cito os
In T. C. B. D. a Smitt.
Arestat G. Antonius Chmielewski.

cl. in ex. B.
G. Michael Lasocki acto Cond. Relicto. ad
n. Valentini Rutkowski ac alios Cito os
In T. Lucrum Solutionis Summae in um Exemptorum
B. praeter pro qua res est impositum sub Poena B. Ewed.
Addit. et Smitt. Publicatt. cum additione pro Executione
G. Pr. C. Plocz. cuiusvis quae peragat pro te processu.

16
NN. Borzęccy acto Cond. nn. Mitecki
ac alios Cito os.
In T. C. B. Pr. D. a Smitt.
Arestat G. Antonius Chmielewski.

GG. Mankowscy Actt. cons. GG. Karwosieckie Citt. ac Imp.
Br. Karwosiek.
In T. C. ex Pr. Lucrum ultimus Tertis Tavern. Executionis
ad quam Addit. G. Burgrabius Castr. Plocz. quivis quam per
agat pro te processu. Liber Impugnatrice et ijs quae nec est
Impugnatum B. Pr. D. a Smitt.
Arestat Mlis Judlis Rotuecki.

G. Olszewski actt et alij Conr GG. Burskie et alios Citt
In Ct Bptua D. A. Smith.

Arestat G. Antonius Chmielewski

G. Matheus Druchowski Actt conr G. Josephum Zdziarski B. C. P.
Super Ama In Ct ex adulatione Super Duas Lugum Solutionis Cett
manum pro quibus res est injustitia ab Pena B. Eus D. A.
Super Idem In Ct ex adulatione Bptua D. A. Smith.

Arestat G. Adamus Tanski utramq.

Idem Actt conr GG Bilinskie Conjuges Actt
In Ct Bptua D. A. Smith.

Arestat G. Jacobus Lepsicki

G. Paulus Sniechowski et alij actt Conr G. Albertum Golyszewski ac alios Citt
In Ct B. D. A. Smith.

Arestat Id.

G. Joannes Manowski Actor et alij Cassandri
Cond. m. Zorawski Consiliarius Zawskij et alios Citatos
non sunt.

Consors N. Joannis Leszczyński Actor cong. G. Bartholomaeum Kęsicki et alios Citat.
In C. Lucrum Solutionis Summae una cum Provisionibus pro quibus res est in instanti Lib. Poena B. Eius D. Actor.

Arestat G. Antonius Chmielewski.

N. Matheus Krasiński Actor cong. N. Lucam Kowalewski Citat.
In C. B. D. Actor.

Arestat G. Joannes Chmielewski.

x G. Jacobus Kęsicki B. C. Plocz. Actor cong. N. Paulum Strzegowski et alios Citat.
In C. Lucrum Solutionis Summae una cum Provisione pro quibus res est in instanti Lib. Poena B. Eius D. Actor.

Arestat G. Bartholomaeus Goszczycki.

#

Famatus Albertus Rachlewicz Sechmagister artis Sutoriae Civis Plocensis Actt conq. GG. Mossakowskie et alios Cittos.

In C. B. ptua. D. A. Rnitt.

Arestat G. Joannes Mianowski.

G. Zorawski Actt conq. M. Zorawski Tribunum Plocensem Citt et Statuend.

In C. Lucrum Statutionis L. Josephi Molendinatoris Inculpati de Ulla Osiekpro quo res est in pistanto Lib. Poena B. Lua D. A. Rnitt. Lupes Statuendo. B. ptua D. A. Rnitt.

Arestat G. Adamus Boianowski.

x Illis Adm. Rndus Dutkiewicz Praepositus S. Rochi Sepriae et Rypinae actt conq. Successores ol. M. Antonij Mlicki Notarij Terrestris Plocensis Citt et alios.

Coram Subdelicato M. Palle Niedziałkowski Vice Palatino Plocensi. In Termine Conservato Addit. Ministerialis ad publicandum. Paulus Niedziałkowski vice Palatinus Plocensis ad hunc actum Subdelegatus

Arestat Ministerialis Rohicki.

x Rebett et Successores ol. M. Martini Mlicki Ensiferi Plocensis Actt conq. GG. Sudraskie Citt.

In C. Lucrum Extraditionis Subditi unu cum Zelus Ipsius propriis pro quo res est in pistanti Lib. Poena B. Lua D. A. Rnitt.

Arestat G. Antonius Malewski.

Dla.

Collegium Plocense Societatis Jesu Actt Conr M. Szydłowski Judicem Castren Varsavien Citt ac alios

Ut extra subditt

In H. Lucrum Extraditionis Subditorum una cum Rebus Jus propriis pro quibus Res est in pristanti Sub Poena B Quae Decernitur.

Arestat G. Antonius Chmielewski.

Religiosus in Christo Frater Simon Zglicienski Societatis Jesu Collegij Plocen Actt Conr G. Matthiam Głuchowski Citt.

In C. Lucrum Solutionis Summae pro qua res est in pristanti una cum Provisione Sub Poena B Quae Decernitur.

Arestat Mtis Judtis Rotuecki

Ut ex ad Citt Ls

Relict. ob. G. Antonij Nagusiewski Actt Conr M. Szabłowski Vexilliferum Trębovetien et GG. Pęczkowskie ac alios Citt et adjunct

In H. ex adestatione Lucrum Solutionis Summae ~~pro~~ una cum Provisione ab eadem provenientibus pro quibus res est in pristanti Sub Poena B Quae Decernitur.

Arestat G. Antonius Malewski.

Ut ex ad Citt

G. Joannes Łukowski Actt Conr N. Jacobum Czachowski et alios Citt

In H. ex adestatione Lucrum Solutionis Summae ut Supra.

Arestat G. Joannes Chmielewski.

Famatus Thomas Zabłocki Pelliator et Civis Plocen. cum
Cong. R. Mossakowski B. C. Plocen. et Pogorzelski citati.

In C. B. D. et Arnick

Arestat P. Joannes Mianowsky.

Illustris Admodum Rndus Skłodowski Vicarius
Ecclesiae Tqzen. actus Cond. SS. Kurowskie Citatos

In C. B. D. et Arnick

Arestat P. Jacobus Kesicky.

SS. Siestrzewitowscy actus Cond. S. Antonium Ma-
lewski B. C. Plocen. ac alios Citatos.

In C. Lucium Schiltonis Summae una cum
Provisione ab eadem provenientem pro quibus
res est impositum sub Poena Banitionis
Lucae D. et Arnick et ac Comportationis monumentorum.

Arestat P. Joannes Chmielewski.

SS. Bursey actus Cond. S. Olszewski ac alios Citatos

In C. B. Ptuae D. et Arnick

Arestat Id.

M Josephus Bromirski Ensifer Vissogrodien Actt Conq M Adamum Bromirski Succamerarid Vissogrodien Citt.

In C Lucrum Solutionis Summae Lau Summarum pro quibus res est in pr stanti Sub. Poena B Quae D Arnitte.

Arestat G. Jacobus Kęsicki.

G Mathias Roginski Actt Conq M Joannem Strzeszewski Sub judicid Zawskren Citt.

In C B p tua D Arnitte.

Arestat G. Bartholomaeus Goszczycki

GG Dobrzky Conjuges Actt Conq M Karski Dapiferum Dobrinen Citt

In C Lucrum Solutionis Summae in pro qua res est in pr stanti Sub. Poena B Quae D Arnitte.

Arestat G. Joannes Mianowski.

GG Gorzechowscy Conjuges actt Conq G Stanislaum Paprocky ac alios Citt

In C B p D Arnitte

Arestat G. Antonius Malewski.

Jm Jo
G. Stanislaus Dziedzicki actor Con. M. Josephum Chełmicki Vexilliferi Dobrinensem Cittum

In C. Lucrum Solutionis Summae una cum Processionibus Provenientibus pro quibus Res est impetranti Sub Poena B. Lucae D. Adm. et Auctor

Arestat G. Antonius Chmielewski.

G. Antonius Swierciński actor Con. Josephum Strzeszewski Citt.

In C. B. D. Auctor

Arestat Id.

G. Stephanus Rybicki actor Con. S. S. Korzybskie Coniuges Citatos.

In Z. ex adductione B. D. Auctor

Arestat G. Bartholomaeus Goszczycki

Illustris admodum Rndus Bochenski Domus missionis Mlaven. Superior ac alii actores Con. S. Kaminski Camerarium Trem Zadkrzen. Citt.

In C. Lucrum Solutionis Summarum una cum Processionibus pro quibus res est impetranti Sub Poena B. Lucae D. Auctor

Arestat G. Antonius Spalewski

18

G. Joachimus Gosciński actor cons. G. Matthaeum Karwowski Citt. et Statuend.

In Hac adiutatione Lucrum Statutionis Incarpati subditi pro quo res est in instanti sub Poena B. Quae Dabitur.

Arestat G. Bartholomaeus Goszczycki.

Conventus Plocen. Ordinis Sancti Dominici actor cons. M. Bromirski Succamerarius Vissogrodiensem Citt. et Impu. Bro Oppidi Sierpc.

In Hac Lucrum Alterius Fortis Faciens Executionis ad quam additur G. B. Plocen. quam peragat. Juxta processum super vero Antenoris Executionis et ipsa quorum ame est impugnatur B. Pena Dabitur.

Arestat G. Jacobus Kęsicki.

G. Dionisius Burski actor cons. GG. Casimirum Bogurski Andream Grzybowski Citt.

In C. B. Dabitur

Arestat G. Joannes Chmielewski.

N. Stanislaus Kierski actor cons. NN. Krasiewskie Citt.

In Hac adiutatione additur Mbis ad publicam et Mitt.

Arestat G. Bartholomaeus Goszczycki.

X G. Felicianus Kisielewski Burgrabius Castren. Plocen. acta
cum Famatum Albertum Postoporuicz Prem. Plocen. Actorem
In & A pticta D Arrestat G. Jacobus Kesicky.

G. Mathæus Karwowski act. cum G. Antonium Sadowski citat.
et alios.
In & A D Arrestat G. Bartholomæj Rosetzycky.

G. Valentinus Kosinski actor cum I. M. Skarbek
Palatinus Lancicien. citt.
In & Lucium Sobieski Lanciciensem in Rem Decreti
Dens A Executorem proveniens ac Sobieskiorum Bo
norum cum prejudicio Adsessionis Executionis Lib. Re
rum A Rem D Arrestat G. Adamus Boianowsky.

X G. Jacobus Kuborski Notarius Terris Plocz actor contra
Illustrem et Admodum Reverendum Kuborski Præpositum Plocen.
Scang Citt.
Actorea per G. Antonium Makowsky Procur. Plenipotentiarium stan
te personaliter. Judicium contradictorium partium decretat. Ad
cujus causæ Cognitionem necessarium esse adscitationem Joannis
Kuczborski Notarii Plocen. pro Legum Judicij Censor Quem Com
parentem Lis Litis Contestatione mutua causa adducere adnuendo ven
tilata

x Mitt 19

Relicta ad N. Augustini Drozdowski ad
Cond N. Josephum Uniecki Aldum.

In Z C B D a Kmitt.

Arestat G. Bartholomaeus Goszczycki.

N Nicolaus Lisicki actt et alij cons N N Kowalewski Kę-
sicki et alios Cittos

In Z C Smolis Condemnao

Arestat G. Jacobus Kęsicki.

Consors G. Falęcki Actt et alij cons G Josephum Sie-
cienski Citt

In C Lucrum Solutionis Summae pro qua res est in
impositionis sub Poena Bonitatis Ind D a Kmitt ad Mod
Loci Capitaneum Publicatt

G Ludovicus Cieszewski actt cons G Andream Mako-
maski et alios Citt.

In C B D a Kmitt

Arestat G. Jacobus Kęsicki.

G. Albertus Zołtowski actor cong. M. Bromirski Succamerarius Wysogrodiensis Citt.

In Z. Lucrum Extraditionis Subditi una cum Rebus Ipsius propriis pro quibus Deus est in praestanti Sub Poena Banitionis Duae D. a Pruth.

Arestat G. Jacobus Jepielij.

T.B.

G. Casiminus Roman Br. Niżczyce et aliorum eo Pertinen. et alij actor cong. M. Adamum Mazowiecki Capitt. Strzelecen. Citt. ac alios.

In Z. B. D. a Pruth.

Arestat Id.

T.B.

G. Michael Wołowski Actor cong. G. Antonium Cieslinski & alios Citt.

In Z. B. D. a Pruth.

Arestat Id.

G. Antonius Murzynowski Actor cong. G. Mathiam Strusinski Citt.

In C. B. D. a Pruth.

Arestat G. Valentinus Zołtowskij.

G. Antonius Murzynowski Actor cons. G. Nicolaum Murzynowski citat. ac alios.

In T. C. B. D. a Smith

Arestat G. Valentinus Zoltowski.

G. Andreas Kowalewski actor et alij cons. G.G. Rycharskie citat. et alios

In C. B. D. a Smith.

Arestat G. Jacobus Kosicki.

x G. Thomas Gołyński Actor et alij cons. G.G. Bromierskie Conjuges citatt. et adcitatt. ac alios

In T. C. ex adcitatione Cassatis quibusvis Condemnationibus Lucrum Poenarum Legum vlt. Infamiae Quae addit. et Smith

Arestat Id.

G. Consors G. Joannis Grabia Actor et alij Cassandi cons. G. Andream Koscielewski citat. Cassandi

In T. C. Lucrum Cassatt. Quamvis Condemnationum ac totius Processus et in Regio principali Causa Actionis et Causae perpetua.

Arestat G. Franciscus Sulenski.

Jmx

G Stanislaus Kraszewski Actt cong G Stanislaum Dziwanowski Citt

In Z C B D a Arnitti

Arestat G. Joachim Chmielewski.

N. Michael Chyczewski Actt cong N. Martinum Kwasieborski et alios Citt

In C Lucrum Solutionis Summae cum Provisione pro quares est in pristanti sub Poena B Eius D a Arnitti.

Arestat Id.

G G Kawecky Conjuges Actt et alij cong G Paulum Kadłubowski et alios Citt

In Z C B D a Arnitti

Arestat G. Bartholomaeus Goszczycki.

× G. Jacobus Kucborski Notariae Terris Plocensis Actor cong GG. Zorawskie Conjuges et Impugnat B. Bokowo Citt.

In Z C ex Pr Lucrum Ulterioris Tertis Finalis ac Indictae Executionis ad quam Additur. G. Felicianus Kisielewski B C Ploc vel quivis alius super vero anterioris Executionis Impugnat B ptua D a Arnitti

Arestat G. Jacobus Kęsicki.

21

Et extra Inventa

G. Josephus Malanowski actt cons. NN. Czachorowskie et alios Citt.

In C. Lucrum Extraditionis Inventariorum ac Rerum Mobilium pro quibus Res est in pistanti sub Poena B. Lucae D. Actt.

Arestat G. Franciscus Sulenski.

Relicta dl. Mfici Kucborski Succamerarij Zakrocieng. et alij actt Cassandi cons. Successores dl. G. Alberti Karski Citatt Cassandi

In C. Lucrum Cassatt Cuiusvis Condemnationis ac Dtij Processus ratione Mobilitae vexae B. D. Actt.

Arestat G. Antonius Malewski.

Eadem Actrix cons. GG. Zorawskie Citt.

In C. Lucrum Extraditionis Subditarum una cum Rebus Ipsis proprijs pro quibus Res esse in pistanti sub Poena B. Lucae D. Actt.

Arestat G. Antonius Chmielewski.

G. Lewicki actt cons. G. Josephum Strzeszewski citt.

In T. C. B. D. Actt.

Arestat Id.

Perillis & Rndissimus Mathias Mostowski Canonicus Gnesn. Plocens. Cathedralis Actt. et alij cons. N. Franciscum Rubinkowski B. Pstimonialium Antecedaneum in Cekanowo Tenutarium Assessorem Citt. et alios Sup. 2.

In C. Lucrum Solutionis Summae Scripto manuali Lipsiae curatt. pro qua res est impetrata sub Poena B. Quae D. Ad. Super Edam In C. B. Pstica D. Admitt.

Arestat G. Adamus Boianowski utramq.

G. Matthias Glazewski c. B. actt. cons. N. Maluzenski citatt.

In C. B. D. Admitt. pro Executione ad quem addit. G. Bartholomaeus Goszycki B. Plocens. qui peragat juxta processum publicatt.

× G. Bartholomaeus Gosicki B. Cl. actt. cons. N. N. Kleniewski citatt.

In C. B. D. Admitt.

Arestat Mlis Judlis Kokiecki

N. Mankowski c. B. Actor et alij cons. G. Turski et alios Cittos

In C. B. D. Admitt.

Arestat G. Antonius Malewski

G. Andreas Potrykowski Actor cons. G. Bartholomaeum Umiecki Cittor

In C. Lucrum Solutionis Limonae cum processione proveniens pro qua res est in pistoriti sub Scena B. Dnae D. A. Smith.

Arestat G. Adamus Tanski.

N. Lucas Rutkowski Actor cons. N. Nadratowski Citt. et alios

In C. B. ptua D. A. Smith.

Arestat G. Antonius Chmielewski.

G. Petrykowski Actor cons. G. Joannem Makomaski Citt.

In C. B. ptua D. A. Smith.

Arestat G. Antonius Chmielewski.

G. G. Radwanscy Actor et alij cons. N. N. Modzelewskie Citt. et alios

In C. B. D. A. Smith

Arestat G. Joannes Chmielewski

NN Gołyszewscy actt ac alij cont NN Kniechowskie ac alios citt

In C B ptua D a Rmtt

Arestat G. Joannes Chmielewskij.

N Josephus Kolciński actt cont Relictt ot N. Mathaej Kłobuckowski ac alios citt.

In C B D a Rmtt

Arestat G. Franciscus Sutenskij.

G Joannes Szydłowski Actt cont GG. Czarnomskie ac alios citt os.

In C B ptua D a Rmtt

Arestat G. Joannes Mianowskij.

Relicta olim G Valentini Beskij Actt cont GG Beskie et alios citt
Actrix ptr citata et Indicens per G Antonium Beski suo et aliorum
Cittorum et Indicentium nomine ptr. satisfaciat G. Antonius Beski Dilationi Ma-
sons Ipsi in Anteactis Judicijs Receptt idq in instanti satisfecit experientur
satisfaciat Actrix Decreto antenori injunctt Ipsi Comprobationis Liper. Reali-
tatem Summae Centum Octuaginta Tyrpl. idq in instanti additur. praestitit
Rotha in antenori Decreto expressa porrecit Summa eadem et realiter Ipsi Solvi
per Cittos ~~debetur~~ uti olim G Martini Beski Heredes decessi successores debet Quia
Comprobatione ~~attenta~~ attenta Quoniam vero ex eadem 180 Tyrpl. Summam Ingrati-
ta Tyrpl. nuderno citto Actrix condonat Proinde Decernit Judicium Quatenus
Pars Citta nempe Dnus Bescy Citati Summam Centum Quinqua-
ginta Tyrpl. Juramento evictam Coram Officio Ipsorum in St. pro Cristino
Scripto manuali per olim G Martinum Beski ~~Solvi Debet~~ Actrici in
Anno 1707mo in Lukowo d 20 Maj assecurata.

Cls Mn Ho

N. Hedvigis Swierkocka Relict N. Adami Piektowski Actt et alij Conc G. Stanislaum Swierkocki Citt ac alios.

In C. Lucrum Solutionis Summae una cum processione pro qua res est in pistanti sub Poena 30 Dnae D. a Pruth.

Arestat G. Jacobus Lesicki.

Cl. ex divi

N. ~~Petrus~~ Joannes Rachorowski Actt Conc NN Białoskorskie Conjuges

In C. Lucrum Exdivisionis Bonorum tam Paterno citt nam quam Maternorum ad quam Exdivisionem addetur Officium Competens ritt. C. B. C. Ploc. quicunque quam peragat pacta processus reliqua in producto.

Arestat Mtis Judtis Rotuecki.

76.

Relictt et Successores Ol. G. Chalinski et alij Actt Conc Relictt Ol. M. Jacobi Zorawski Pincernae Ploc. Contem Viduae et alios Citt non sunt.

16.

Famatus Grabowski Civis Sieprae Actt Conc Famatum Antonius Wiernicki Civem Sieprae et alios Citt.

In C. et ex Executione 30 ptio D. a Pruth.

Arestat Id. mtis.

Festi Sanctissimae et Individuae Trinitatis in anno Sexventuro praevia de exolutt Summa eadem adjudicatt per Actricem Indi Quietatione Seu in Rem Persolventis Seu pers. Sexventium favenda Cessione sine quibusvis Sumis dissensis et Protelationibus Solvat et enumeret idq. sub Poena Bonorum In Ibid in Casu Contraventionis circa manifestationem Conservat perentoriae Lucto per Actam Partem Poena 3 mm Polo Parti et Judicio totae Parti circa Solutionem Judicii vero in pistanti pacto Scripto Leps Obvere et inter Terminos Factos Publicare

G: Stanislaus Zorawski Actt conq Relictt et Successores od M: Kucho-
ski Succamerarij Zacrocimens Citt.
In C. B. D. A. Rnitt
Arestat G. Jacobus Kesicky.

x M: Niedziałkowski V: Palatinus Bloc actt conq Perfidos et Infide-
les Judaeos. Juiek mercatorem Salamonczyk Sieprc et alios Citt
In C. Similis Condemnatio
Arestat Id.

x B. Id. Actt conq Synagogam Sieprc et alios Citt
In C. Similis Condemnatio
Arestat Id.

M. Id. Actt conq Relictt od G: Joannis Starorypinski et alios Citt sup 2.
In C. Bptum D. A. Rnitt super utrumq
Arestat G. Franciscus Lubenski utrumq

Id. mcus

Id. Mars. V. Palatinus Plocensis Actor cons. G. Antonium Boryminski B. C. Bobrownicensis Cit.

In C. Batum D. Smitt.

Arestat D. G. Lubenski.

MM. Zutkiewscy Conjuges Actor et Alij cons. G. Jacobum Olszewski Vice Palatinum Rypinensem et Alios Cit.

In C. Lucrum Locutionis Summae una cum Provisionibus pro quibus res est in jus facta Sub Poena B. Eius D. Smitt. Publicatur.

G. Fabianus Kowiecki Actor cons. GG. Modrzewskie ac Alios Cit. et Impugnat.

In H. et R. Lucrum Ultimi Fortis Faciendae Executionis ad quam Additur G. B. Plocensis quivis quem pertinet pro Praesentia super vero Antenoris Executionis Impugnatoribus Rebellibus Lucrum Poenarum Legum videlicet Infamiae. Eius D. Smitt.

Arestat G. Joannes Mianowski.

x G. Franciscus Mitobędzki Actor cons. G. Stawecki et Alios Cit.

In C. B. D. Smitt.

Arestat Mtis Judlis Rokiecky.

G. Przezołkowski Bonor. Gradzinowa Administrator et alij Actt. cong. N. Starzenski Citt.

In Z. B. D. a Rnctt.

Arestat G. Bartholomaeus Goszczycki.

G. Petrus Pączkowski et alij Actt. cong. G. Narkiewiczowa Citt.

In Z. C. B. D. a Rnctt.

Arestat G. Antonius Chmielewski.

NN. Stawis

NN. Stawiscy Actt. cong. Relictam et Successorem ob. M. Kuczborski Succamerarij Zacrocimen. et alios Citt.

In Z. C. ~~Lucensem~~ B. ptua D. a Rnctt.

Arestat G. Jacobus Iesicki.

G. Franciscus Starczewski Actt. cong. G. Albertum Dąbrowski Citt.

In Z. C. additur Mhs ad publicand. et Rnctt.

Arestat G. Bartholomaeus Goszczycki.

G Jacobus Rzeszotarski Actt conq Antonium Zglinicki et alii Citt

In C Lucrum Solutionis Summae pro quaeres est in pstanti Sub Poena B Quae D. Actt

Arestat G. Adamus Tanslij

G Thomas Mikulski Actt conq G Alexandrum Barcikowski Citt ad Statuend

In T C Lucrum Extraditionis Subditorum una cum Relus ac Inventorijs Ipsi proprijs pro quibus res est in pstanti Sub Poena B Quae D. Actt

Arestat G. Joannes Mianowslij

G Joannes Chmielewski B C Plocen Actt conq G Andream Ciołkowski Citt

In T C B D. Actt

Arestat G. Bartholomaeus Goszczycki

Relitt ot N Thomae Begienski Actt ac alij conq G Thomam Rostkowski et alios Citt

In T C B ptica D. Actt

Arestat G. Jacobus Kęsicki

G.G. Turski Conjuges Actt cons. G. Sulkowski Cttt.

In C. B. De Smitt.

Arestat G. Joannes Chmielewski.

G.G. Zorawscy Conjuges Actt cassand. contra M. Jacobum Kuborski Notariae Terris Ploc. Cttt Cassand.

In C. Lucrum Cassatt Cuiusvis Condemnationis ac totius Processus et in Negotio principali Evasio Cettionis et causae perpetua reliqua in producto.

Arestat G. Felicianus Kisielewski

M. ~~Albertus~~ Michael Sopławski Pincerna Vysogrodiens. Actt et alij cons. G.G. Chalinskie et alios Cttt

In C. B. pretia D. a Smitt.

Arestat G. Jacobus Kęsicki.

X G. Casimirus Czachowski Actt et alij cons. G. Lucam Rzeszotarski

In C. Lucrum Solutionis Summae et alios Cttt provenientis debitae pro quaeres est in praestanti sub Poena B. Eius D. a Smitt.

Arestat G. Felicianus Kisielewski.

x Instigator Iudicij Officij Ptem et G. Ioannes Bucholc Agens Smi Principis Borussiae et Alij Actt con M. Iacobum Bromirski Pincernam Sanocen Citt

In 7 Cea adcitatione Ratione Lessionis Iurrice Decreto "Iudicij Sui" pyunctum exptetionis ac Decreto eiusdem nitoto Controventionis Lucrum Pecuniarum Legum videlicet Liberae Captivationis et Collectae Decernuntur Addit et Amitt reliqua in producta

Arestat G. Bartholomaeus Poszczycki.

G. Stanislaus Przedwoiewski Actt con GG Strobiszewskie Citt.

In C. B. D. a Amitt

Arestat G. Ioannes Mianowski.

Id Actt con Eosd Cittos.

In C. Lmiehs Condemnatio

Arestat Id. G. Mianowski.

x Illis Mus Mostowski Castellanus Kaiazien Sendicus Ratovien et alij actt con Succeres ol G. Nicolai Kozłowski Citt.

In C. Lucrum Solutionis Summae pro quares est in pristinum Sub Poena B. Duae D. a Amitt

Arestat G. Antonius Chmielecki.

G Mathias Kosinski et Alij Actt cons GG Strzbiszewskie Citt

In C. B ptia Da Smitt

Arestat Gnosus Joannes Mandzki.

G Joannes Chmielewski B C Plocen Actt cons GG Kondrackie Citt a calios

x

Contumaces.

x Id Actor et Alij cons Haeredes et Possessores Br Chmielewo-Parva Citt

Contumaces.

G Niedroski ~~actor et~~ alij cons N Dłuzniewski citt.

In Z C additur Mbis ad publicand et Smitt

Arestat G. Joannes Chmielewski.

G Joannes Chalinski et alij Actt cons GG Sampławskie Citt ac alios
In C B ptica D a Mitt.
Arestat G Antonius Chmielewski

71 Sta Sub.
M Koziebrocki Pincernia Dobrinens Actt cons Illem Amd
Zad Zakrzewski Parochum Sobovien Citt et alios
In C Lucrum Statutionis Subdit pro qui res est in pro
stanti Sub Pena B Quae D a Mitt Super Statuendo
ut in Producto.
Arestat G Adamus Miłodrowski

GG Swierczewscy Coniuges Actt Cons G Ste-
phanum Rosciszewski ac alios Citos et
Adcitatos.
In C ex Rp ac Adiutatione Lucrum Alterius Satisfacien Execu
tionis ad quam Additur G B. C Locer quicis quam
peragat pro processum reliqua in producto
Arestat G Antonius Malewski

C. L. S. Summae
M. Simon Orłowski Zupparius Terrae Dobrinens Actt Cons M.
Alexandrum Szygowski Capitaneus Krusvicien Citt
In C Lucrum Solutionis Summae cum praestatione pro
qua res est in instanti Sub Pena Banitionis Quae De
cernit Addit et Mitt
Arestat G Adamus Miłodrowski

C. L. S. marcar. Solinarius.

Jd. M. Orłowski Zupparius Terrae Dobrinens. Actor. Relitam et Suc-
cessores ol. G. Casimiri Jaworski Citt.
non sunt.

G. Augustinus Garski Actor. cons. G. Hiacynthum Sielski Citt.
Jd.
In Z. Ex Ad. B. ptae D. A. Smith pro Executo-
ne ad quam Additur G. Bartholomaeus Goszczycki
B. Ptocensis quam peragat pro ta pro ss.
Publicatio

NN. Dłużniewscy Actor. et alii cons. GG. Czarnowskie et alios Citt.
In Z. Lucrum Solutionis Liminie pro qua res
est impetrata sub Poena B. Eius D. A. Smith.
Arestat G. Franciscus Czarnowski.

NN. Zgleniccy Actor. cons. GG. Sniechowskie et alios Citt.
In Z. B. ptae D. A. Smith
Arestat G. Joannes Chmielewski.

N. Adalbertus Duplicki & alij actt. con. NN. Jacobum Pauli Dłużniewskie & alios Cittos.

In Z. C. B. ptica D. a Smith.

Arestat S. Paulus Dłużniewski.

G. Andreas Chamski actt. con. NN. Petrum Wieluński, Czywiński ac alios Cittos.

In Z. C. B. ptica D. a Smith.

Arestat S. Antonius Chmielewski.

Mcus Chełmicki Vexilliferi de Dobrinen. actt. con. Mcum Krosnowski Vexilliferi Podolie Citt.

In Z. C. Lucium Solutionis Summae in Exemptione horologii dati pro qua res est in pistoriti sub Poena Banitionis Iuris D. a Smith.

Arestat S. Antonius Malewski.

G. Mathias Kosinski actt. et alij con. GG. Strobiszewskie Citt.

In C. B. D. a Smith.

Arestat S. Joannes Mianowski.

Antonius Zakrzewski Dapifer Terrae Zawskrzen. et Vice Capitaneus Castren. Plocen. mp.

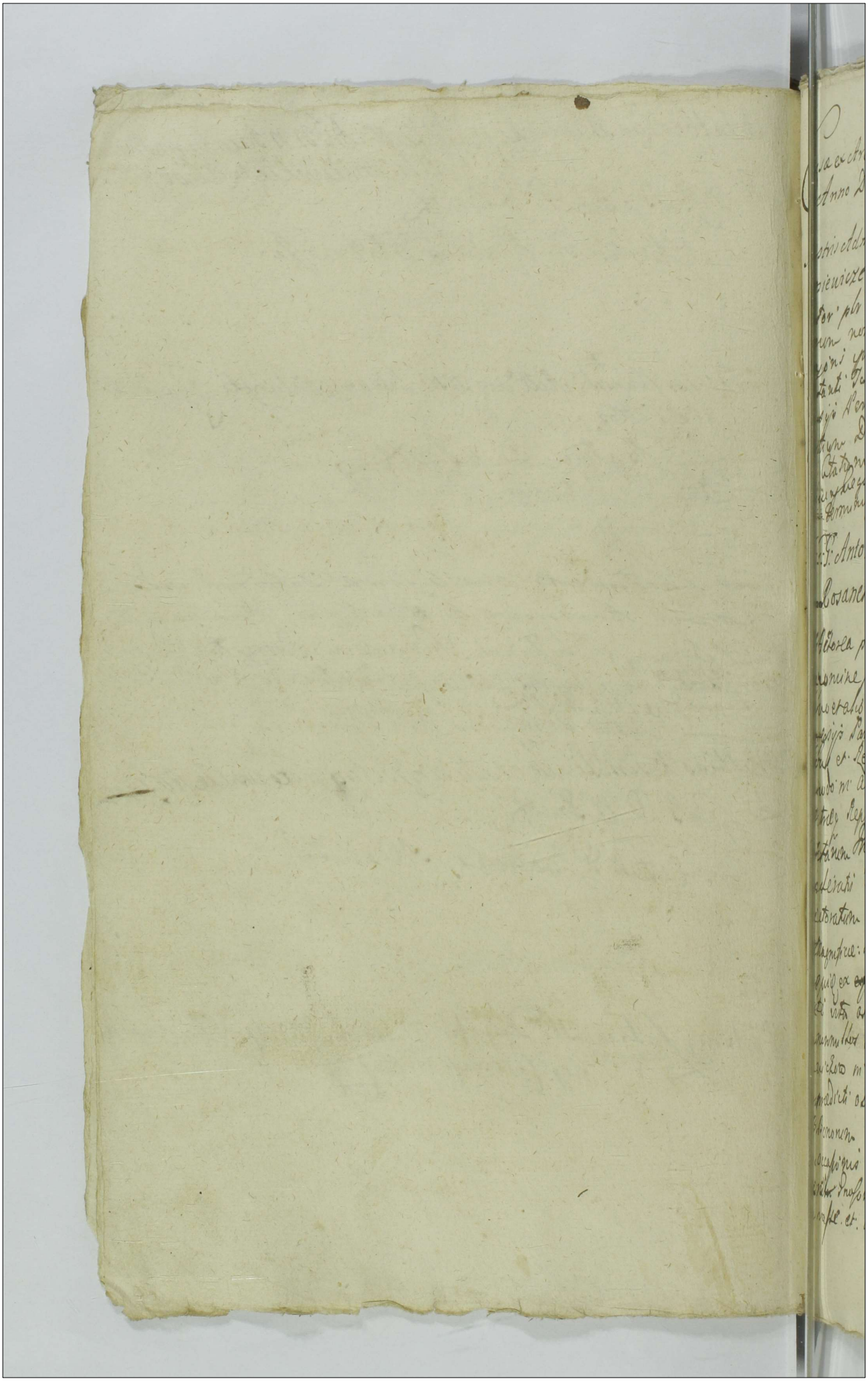

Inv 9a

29

Causa ex Arresto Sub Actu Frē 2da post Dominicam Quasimodogeniti
Anno Domini 1743tio.

Illustris Adm Rndus Ozarowski Parochus Boguszyrensis Actor Cruds et Antonieuicze et alios Citt.

Actor. plr. petebat Citari per D. Joannem Andronow suo et aliorum nomine plr. Citatis D. Joannem Andronow suo et aliorum nomine plr. Citatorum nomine plr. Citationis. D. Joannes Andronow Recepit. Ideo mandatum Magni ejus hac in Causa mi Auctoritate Judicij Recepti. Ideo mandatum mutuanti. Quod Dispensa Citationis Dilationi magnor. Termorum Reversij Partium attenta Citationis audiri ad effecta rerum attinentium Partium Datur Dilatio Inquisitionis Partij utrig. super Facta Citationis Partij actricis ad Inquisitionem Juramenti Statuta ad Termorum. Reponendum in Inquisitionem suspendit Decidendum.

G.G. Antonieuicze Conjuges Act et alij cons Mr. Karska Dapiferan Rosanere et alios Citt.

Actorea per D Joannem Antonieuicz suo et aliorum Actorum nomine plr. Citatis Samuel et actorea per D Joannem Lenzenicz suo et aliorum Citatorum nomine plr. Judicium petitum Partium audiri Inquisitionis esse in mutuis Actoratibus et Reatibus Partibus Reponere mandat. Et Juramentum tantum modo in Actoratibus (Liquid in Reatibus non exhibent) Partes utrisq. Reponerent Prout de Judicium ad Lectorem cursus Reponendum Inquisitionem condescendit Quibus Lecti et bene cognitis Actoratum Processum Andronowicz Conjugum et aliorum Actorum Magnifice Karska Dapifere Rosanez et alijs Citatis mutuatum et Reatum ex Inquisitione per Partem Actoream Reperito non modo Citationem vita olim Mri Karski Dapifer Rosanez et alijs Citatis mutuatum et nunquam Debitor Actor injurias et vim Lentini Prosp. Andronowicz in Loco m Lentigena vicinetatis illatas esse Juramento Citatis prout Citatus predicti olim Mri Dapifer per Actorem Joannem Lenzenicz Bonorum Actoreorum Administratorem consulte et presumendum occasionis Dispensatum et injuriarum causa cadisse Prout Processus Andronowicz Pecora et Pregis pascendum aggressi vasse et ad Terestrum pecora abegisse tum vitata vita olim Mri

Mri Dapifer quam post Festa abeisse et fame macerando
[illegible] requisitionem non restituisse. quin oppido Mława per
Herse Emericum Penyges. Insuper Antonium verbis honorem
denegrantibus tractasse per Libellos vero: Bonorum Eidgnam
Damna m Borri Insonem Antonium ad Bona Curiæ
nra pertinentia: per excisionem Arborum: ejiquando
Pausasse et mutasse et ea alijs circumvicinis. ingn Arbi
sensse. Promiss cum. Item Herse Emerico Administrdo
pro premissis et alijs deductis "Iram" pro mi Contentis Sen
tis Humiliter oblatis sententiat. Decernendo Quatenus eidem
Herse Emerico "Turrim" Fabri. Presentis in et pro pena Le
cundo post Denunciam Misericordiæ proxime. Venturi
ingrediatur quidem: Ipsumque per Duas Septimanas pen
tinuet et expleat. Item Item m Egressu dl Turri. Magnifica
Karska Dapifer Rosarensis Tam pro eod. Administrato
re: quam nonnullis Subditis quorum nomina et Agno
mina m Sententia. Inpsius Penam 14 mm Polonicalium
dicti Duo per medium impostanti Sub Pena Banniti Perpe
tui. Terminos Factos Publicans: Solvat: Nihilominus Insuper
Dd. Antonowicz quantum Damni [illegible]
per consultam. excisionem Arborum ultra consensum Dni
J. Antonowicz habet. [illegible] m Borri Dni
prijs Arrendatoribus habet# Salvo tamen moderamine Ju
dicij Dni Reservato in Cæteris post Denunciam
Arbitrio [illegible] "Terminum" Inviolabiliter
nem "Judicium" Decernet. Quod Juri ent. Duo ad autora
tum Relicta alm. Mri Karski de abonem autum Arcissen
Dnus Antonowicz. Parenti et Filio de alijs Famulis inter
fectum Agnis ex Inquisitione per ea pte ejus Mre Kar
ska m Autoritate Deposita Dnus ex [illegible] Inquisitione ap
pazet D. Joannem Valentem et Paulum Thuma Antonowicz Ad.
Famulo Lisskowiacki et J. Nowicki m Oppido Mlawa in Festo
Nativitatis Beatissimæ V. Mariæ Item Herse Emericus ex Sen
tia transeuntes pr mi per D Valentem Verbis aggravat agi
post per D Paulum Filium [illegible] cum Famulo Antoni
#tum Super Damnum ex ratione bonum Laboratorum m Foresta Cto
detentorum ac Super interceptum per Pastorem clandestine D Anto
nowicz Juvencarum restitutam valorem Dnus

Kownacki ad Francas se proripuisse et eum per Filium con
vulnerasse et per N. Kownacki Famulum adunci malleo
percussisse Gnosum vero Mdzeski in Commissa violentia
~~[illegible]~~ Promde Ipsos punibiles sententiat Decer
nendo Quatenus Ipsi Gnosi Antonowicze ac Kownacki Turrim
Castri Pnesey in et pro Feria Secunda post Dominicam
Jubilate ingrediantur ejusdem Lessionem et quod Gnosus Joannes
Antonowicz Parens uti Motor cum Nlis Kownacki Famulo per unam Septimanam
Gnosus vero Paulus Filius ~~ac Nlis~~ per Quatuor Dies Continuent
et expleant nec non in Egressu de Turri Gnosus Joannes
Antonowicz tam ex re sua, quam pro Famulis Triplicem
Poenam 14 mrm Polonae Parti Judicio vero per medium
impositionis Sub Poena Banitionis intra Terminos Factor
Publicanae Solvat et enumeret Facturae Partes tam
Mcae Dupiferae ac Nlis Kierszeniewicz quam et Gnosi An
tonowicze et Kownacki Sub Poena Banitionis perpetuae
Quae Decernitur et Terminus Publicanae in primis et pro
ximis Judicijs Suis post Contraventionem Conservatorie
Peremptorius vulnera Obducentes tam ~~ex parte~~ Subditi Gnosi
Antonowiczow quam Nlis Kierszeniewicz Administrator
cum Consorte Sua Comprobent in primis et proximis
post expletas Lessiones Turricas Terminis Seu Judicijs Suis
Hic Postquam Comprobationes tam vulnerum quam per Gnosi
Antonowicz Damnorum ~~Illato~~ in Bonis Illatorum Judicium
Decernet id quod Juris erit Gnosum vero Wielochowski
tum et alios in utriusque actoratibus expressos Inquisitionibus non redar
gutos Judicium ab impetione et obiectis Liberos facit.

Consors G. Olszewski Actrix cum Relictis Ol et Successores
G. Przeciszewski et alios Cittos.

Actorea per Gnosum Joannem Chmielewski Inscriptis Plenipotentem Citata
per Gnosum Jacobum Chorzynski et Antonium Przybosski Suis et Consors
Suarum ac Matrium nominibus pro Satisfaciat Pars Citta Delectio

munimentorum producta ultima Dispositione obtinuit D. Ioannes Thomae Lu
expensis almi Mariae Parentis ac alias. Documentis in Causa Litis
de Experientur in Exponendo Judicium Resolvendo Remissionis
ab Officio Burgrabiali Castri Plocensis ex Bonis Resina Bartosowe
ad Judicium Terrae facit Controversis Partium audito Exquis. Sam
actoreâ pro Additione Fortunae Paternae et Maternae Generum
protegentur. Pronide Necessariam esse Condescensionem. Do
minus Mansfeld Castellanus Plocensis ad Bona Hypothecata Resina
Bartosowe Censeat Cui D. Burgravius Castri Plocensis Mucho Pau
lum Lempta Capitale Tempore meliorando Tenen Exquisitum
Testa. Statutis Circa Canonis Baptistae Immunitatem Con
cedendis Condescendens. Jura ac Documenta per Partes actoreas
producenda Considerabit. Additionem Bonorum inter Partes Con
dendas. prius Documentis Causae justam et adaequatam Causae
de Inventario investigabit et Partes Respective pretensae
Additionis Bonorum Paternae et Maternae Litis Dotis
competentis pro Exigentia Causae et Temporis Partes actoreas
finaliter in Omnibus Decidet. pariter ac mediatrix Quae
Decisioni Partes acquiescere Tenebuntur ubi Citra Pena
quidquam in Termino coram Exper Parte Contravenientis Su
Pacta Quodvis quamam Pars actoreâ Latis factumen pro
coram Exper. Praeseverata Relicta obtento in Exigit. Pronide Judi
cium eum Processus Lis Condemnationem Expensarum et Damni
Lat.

Prosus Stanislaus Stypiensis Actor contra M. Zielinskia Subdap.
Seriosam Terrae Dobrinensis Citt. et alias Citatos.

Actor per Citata per D. Antonium Matesse, ide pro Interesse Rem
Zielinska et Ducyminski Venatoris Caelestinorum pro Interesse
D. Thomae. Renovicki actoris Cessandi per D. Antonium Citatoris
Ad Reposita Ad Repositionem ejusd. D. Matesse Actor Delato
Majori Juramento. Ducymynski Venatoris Caelestinorum
Litis quae Causas Majori Importantiae in Judicio Castri
Caelestinensibus protunc Attentat gradum probandi Lites
Dotis Documenti cum Cautione Expensarum ad Legem H.

Prosus Rumocki Subdapiferius Dobrinensis Actor contra Magistratum
Actoreâ per D. Joannem Thomae et alios citatos Inscriptos

Citata pro Interesse Magistratus Slocensis ex acto Tamasz Ludo
vico Maselesski per D. Felicianum Kuczborski pro Interesse
Dnor. Antony Bagynski Camerarij Sri et Vienotarij Civ.
Slocensis per D. Josephum Rozdolski Judicem Illustri Domino
Andreae Stanislao Krasewski Vice Custode Cathedrali Slocensi
per eum D. Felicianum Kuczborski Quoniam Tamasz Ludo
vicus Maselesski organaliter Lubg presenti in Termino Disparer
Lec Condemnase permodi mandat. Quod remittatur Lyper eod
Condemnato Omnibus pro ut Omptis Lro Partuet
Subtractum Comparentibus "Causa Dem. ad Judicio Andr. Krasewski. Ad
pendit ad plenariam Commissionem Disparentes.

Gnosus Adamus Kotarski Actor. contra G. Bonifacium
Mierzynski citatum.

Actorea per D. Antonium Pruselesski Citatus D. Bonifacius Mirzyn
ski per D. Antonium Maleski Substitutum D. Mirzynski Lubg
Dilatoni Mandati Ipsi huc in Causa in Antecedentis Judicij Se
cepit Idq; in instanti Tandem non Urgente Parte Actorea
eam Satisfactionem exinde. Citato eadem Dilatione Partibg
in Negotio principali Experiri mandat in Experimento Vero ad
inventa. Respondet mandat. Monit. Comparens Partis Actor. non
Admisa Protestatur Judicium cum Parte reprezentata. in Respon
dendo ad affectationem Comparentis ejusdem Actor. Datur. Dilato
ria ad Documenta Exhibenda. Benevole per se possedere proban
da ad Legem Ill.

Relicta ob. M. Feliciani Kuczborski Succamerarij Sacroc.
mon. et alij Actt. coni. N. N. Stanislaus et alios Citt.

Actorea per Illum Thomam Krzyzanowski Bononum Depubbli et alio
rum eo pertinentium Quemadmodum Testamentum Suo et aliorum Actorea
nomine plr. Citata pro Interesse Illum Valentini Sebastiani Sau
li Josephi dicti Ozonek Adami Joannis dictorum Kulgakorum
et Stanislaus ab Petri Pauli Francisci Sebastiani Josephi Elisei
Leszki cum Gregorij Bebnowski Valentini Ronaldi et Stanislai
Szyra Fratrum Heredum per Illum Sebastianum Stanislaus

Imdt

Suo et Supraprom. Cittonum nomine personaliter Teneri adesse
Sufficientiorem Delatorem et Quoniam Mus Egidius Kucbar
ski Filius Ipsemet adest proinde Sufficienti Comparitione adju
venta Partibus experiri mandat in Experimento Judicium
Decidendo Citationem Partis Actoreae Controversys earum exaudiri
ad affectationem ejusd. Partis Actoreae Datur Dilatio Inqui
sitionis Parti utriq. Super Contenta Citationis et Protestationis
Partis Actoreae ad Sequen. Tl. Et Quoniam Se Pars Acto
rea injustante Trahit proinde Additur Mlis ad Rothisand
Super Incorruptionem Testium inducendorum Magnifico Egidio
Kucbarski Succamerarum Zacrocimen. Actori praestitit Suoei
et aliorum Actorum nomine inducat Testes inducit:

G. Bleizewski actor cons. G.G. Chełmicki Zakrzewski et alios
citat.

Actor personaliter Citata per I. Jacobum Kęsicki Plenipotentem
Inscriptum Teneri Comparentem Partis Cittae producere Plenipoten
tiam a Principalibus Suis idq. in justitiam Et Quoniam Se Com
parens Plenipotentiam a Prosp. Francisco Chełmicki Actuali Posse
sore Bonorum Zakrzewo ex quibus Cum cum alys Citis convenitur
Coram Actis Praes. Sub Actu Judi. inducit. Proinde Sufficienti Com
paritione adjuventa Partibus cum Possessore eod. experiri mandat in Experimento
Teneri docere de Termino et Contentis Et Quoniam non Docet Pro
inde Libera Pars Citta a Termino Praesenti pronunciati

Nles Jelinscy Actores et alij Cons. NN. Bądzynski
ac alios Citatos.

Actorea per totem Adrianum Jelinski Suo et aliorum Actorum
nomine plr. Citata per I. Jacobum Kęsicki plr. Judicium Decidendo
do Citationem Partis actoreae ad Affectationem Partis Actoreae
Datur Dilatio Inquisitionis Parti utriq. Super Contentis Citatio
nis et Protestationis Partis actoreae ad Sequen. Tl.

Consors N. Valentini Sniegocki Actt. cons. Famatum Stanislaum
Wilgienski Civem Plocz. Citt.

Actrix in assistentia I. Joannis Chmielewski Citata per I. Feli
num Kisielewski plr. Judicium Controversys Partium auditis obstante
manifestatione de nullitate Scripti manualis ad quod Pars Acto
rea pro solutione Summae Causam prosequitur Coram Actis Praes.
In anno 1739. per Cittum facti n. Libesse Causam Praesentem Foro Judicij
Sui adjuvenit Verum eadem ad Judicium Terrestre Plocz. cum to
to effectu Remittit Decidendam et Judicandam Termino Con
servato.

G.G. Strassen

G.G: Straszewscy Actor cons. J. St. Rudzinski. Castellanum Czern. Cit.
Actorem per S. Josephum Straszewski suo et aliorum nomine
personaliter stetit per Dat. S. Antonium Janicky. Insinuat Seni
pozentem Senem comparentem Actorem a Rubricis suis procul
se submittentem. Inscriptionem S. Leopoldi et S. Alberti Straszewski Rubricis
producit. nomine vero S. Adami nuta minori Fratris in Curia de
Senatore Castellano S. Alberti produxit Senem comparentem et
insinuat. Quod cum Actor Curiam Castellanum Czern. Citatum
expirante Decembri Judicium Quatenus Satisfaciat. Rubricis Suis
Castellanus Semper Dilatoriis mayoris ipse hoc in Causa in ar
te actis fuit ipse Castellanus Semper dilatoriis in presentia Satisfieri. Experiantur
in Experimento. ad assistendum Comparentis Partis Citate. Dat
ed. Dilatio ad munimenta Judicum Senatus Differentia ad
Leges Al.

G. Balthasar Rakowski Actt cons. J. Josephum Rakowski et
Impugnatores Bonorum Levy et alios. Citatos.
Actor per. Citatus. Pars. Josephus. Rakowski. Quo pro Interesse tan
tum pr. pro Interesse Pars Josephi Rakowski per S. Antonium
Janicky Insinuat Plenipotentiam pr. Judicium Resolvendo de
nullitate ab opus Burgrabii Castr. Plocensi ex Bonis Rako
wski ad Judicium Laicale Judi. ante Comitia Satisfaciat. Pars Josephus
Rakowski Dilatoriis munimentorum Causa: Interesse
Judicis in Partl Satisfieri. Experiantur in Experimento. Judi
cium Pertum audiat. et bene perpensis ac Documentis Con
federati Necessariae esse. Condescensionem post Nicolai Kowalski
Burgrabii Castr. Plocensis ad Bona Rakowo censet. Cui Josephus Buz
genius Rakowski Plocensis in et pro Jena Quarta post Depositum Con
ductus Pascha munimenta mutua Partium omnium Inspecta ad Be
na deposita Condescensum. Documenta. Partium Considerabi qui
bus. pensatis. Considerata. Documenta. Depositionem Testium
nec. Levi Actis. Nec. Balthasarem Rakowski: Tam Pars post Publicat.
quos audiendi quam Actoris medietatis juxta. perpetuo Act. Acti.
Josepho Rakowski Fratre Germano Citato Actis Gest. Quaerela Actoris
medietatis impugnet. Solutionem Summae. Nec Josephi Depositionem Testi
cancellare. Appos. per S. Josephum Rakowski: Actum Standum Appro
bit. de Statu Bonorum Leu Levy Pertum. in quali: Acta post.
Parentis cap recipit. Jus resignat. Instantes Partium. Agnoscat
et. in Omnibus ac quibus Interveniendis Ita et Respective
Bonor Solutum Pars dispudicat. Replicationem Pars Josephi
a qua Completum per Josephum et Cyriacum Rakowski Fratres Germanos
Pars di. quo supra expedi Insinuandum

Decernet ac Partes finaliter modernaliter Quicquid Decretum Partes om
acquiescere teneantur ac Sub Pena Banitus in Genere eo
Super Parte contravenientis quibuscumque in Debitatione condemnatis
nus Super R Joseph Lakoffski Actis Originaliter Acto huc mi Jussa ad
D Gratianus R Thes Lakoffski Reman 14 Jam Regest Parte in Termino
Pendescentis sub Pena Banitus mihi Subscripto Judicio vero per
medium nupstanti sub Servitia Pedes Banitus intra Tenor Pacis
Subscripti Actor

G: Sycharski Actt et alij cont S.S: Lowalewskie et alios Citos

Actorea per Rthen Tumultuum Sycharski sue et alium actoreas nunc
ptr. Pacta Annul et actorea per Rthen Andream Kowalesse Paren
tes et Maritum due et actionum actores et actionem nomine ptr
Judicium Decendo Terminos Partium ut supra Combinati
actoratibus et Pacatus eorum Partium ad effectuationem utrius
Partis Datur Dilatio Inquisitionis Pert. utrinq. Super Contend
tationum et Interstitionem utrinq. Partium ad Legg. Pl.

G: Lakoszczerski Actt et alij cont N: Przyboiewski Citt.

Actorea per Antonium Schmielesse Rusnpts Plenipotentes
Citta per Valentinum Golubski Plenipotentem Inscriptum
ad effectuationem Comparentis Partis Citte Datur Dilatio ad
ad Munimenta Causas presens impugnata ad Legg. Pl.

N.N: Sokolowscy Actt contra M: Dobroscielskie Citos.

Actorea per Stanislaum Sokolowski sue et eorum actor nomine
ptr. Pacta Annul et actorea per Nicolaum Parentem et Albertum
Filium Dobroscielskie Suis et actionum Citatum et actionem nomine ptr
Judicium Decendo Terminos Reponant Partes Inquisitiones in Jur
tui actoratus et Pacatus sue ptr Causa exactas ide mi Jussit
Et Quorum Reportuerint Promde Judicium ad Lectionem eorum
Reposita num Inquisitionum Tendescendi Cuibus Lectis et per
Singula Puncta pensatis et exactis Inquisitionibus Quid ex eisd. utrius Inqui
sitionibus manifeste apparet Ales Nicolaum Dobroscielski et Eum Colonum
Conjugis diversis temporibus in Civitate cum nuptias Sokolowski Conjugis
communem cum Ales Sokolowski Operatos vendo vendi hortum
detinentes afensi et Pedes non deducere Pipe Rubus Sokolowski
obtinere Rubus tumultuantes percussi et alios violentias pertulisse
Rem vero Nicolaum Dobroscielski Citum mi esse violentiae Inquisitorem
Cuius et violentiae Patratis malusse expedi Cuius testem Domestici
tibus Prout ex Judicium Quor Tenores Pertinet Decendo
Pacis cuendo Interstitos Ambos Pedes Reposito Deducto Summo
Testi Prout ex per Pena Pecunia Pertinet. Dominicum Ambos
Testi Presens mei pri Pena Pecunia Pertinet. Dominicum Ambos
Die Die Pedes Pecunia Expedens Reponentem et quid Ales Sokolowski
Decendo Partium utrius Actoratus

Conjuges parentes per unam Legitimam. Alis vero Alberteps Rhg
per Nos Deo Gratias vivens et exulans nec non in egressu de Ter-
ris. Ll. Ales. Dobrzelitzio Le[gitimo] unam Filio suo medium
Barbe. Senam Triplicem Quatuor Decem. Mm Polon. Sacr. Jud.
ac vero de Clementia Judicij duis Simplicem. Ut. Mm Polon in-
stanti Lobsana Banitoni inter Terminos Jurid. Patricius
Solvant Taxatum et emunerent Duc ad. Administrum. Rbrum Dobrzelitzio
Impetres Ll. Ales. Dobrzelitzio Conjuges Servientes ad Lustrum Se-
natorum in Regnum Polon. prod. Ales. Dobrzelitzio: consulto vobis
non oppresserunt nec ullam gravitatem quod intuemur in Legi-
bus. Deductis Curiae Judicij Nostrum evasionem Gra-
cium vel Judicium Decernendi quod Justitiae qui Mandatum ales
Dobrzelitzio in Administrum et Regni Jus ut de Jure veneri-
tur Omnimodo Conservato. Mandatum et Ales. Dobrzelitzio Quo Nos de
Consilio Nostro Protectionis nem Justitiae et Causae Quam Integro Mandato
Mandato nem Nostrum Gravi ali de Jure Venerit Ll. Facien. Necessa-
rio Ales Dobrzelitzio Sub Pena Banitionis per petitum Quod Decerni-
tur et Terminos publicos apud Pena Banitionis in primis et pro-
nis Judicijs duis post Contravention Nostrum Conservat Sententiam

J. Dziedzicki Actor cons M. Chrzanicki Vexillifero. Dobrzelitzio Actor
Actor Inscus Stanislaus Dziedzicki pr. Citato per J. Stadnicki Famu
Leszczyński pr. ad Assecutionem Compositionis Partis Debitae Datur Dol. Di
lato ad Munimenta Causam Prox. impugnanda adhuc Ll.

Relictor J. Uminski Actrix cons J. Michaelem Wodowski Citato.
Super. Primum actrix pr. Petrus Inocus. Michael Wodzki pr. Satis
fac et Petit Dilationem indebitam Quam. Jus mi ante actis Judicijs Nostri
Quod Concessa Deg mi instanti: Tandem Curia Lectis per Nos in di
Lationi Munimentorum Judicium Controversijs. Partium actio
rum. prout Antea Deductis Addictis ad Trans actionibus per Par
tes. Actore Reportis Consideratis Quando quidem Judicium Quo
probatur Summari Quatuor. Millenis Quingentorum Sym
phone per Nos Stanislaum Uminski Quamodocunque Re
se. Mercanae Ales Baltromeus Uminska. Actrix. Actrix ma
ntenii. Actis pariter Laborantibus vacantibus protunc ad
ipsa Bolowszensibus. ad Laborem percepte et levata Dotis
nuclo Simplicis Debit. Pena Quarta mi Anni Jus Quam
Petri et Pauli Apostolorum mi Anno 1744 Simp. Jus Quam
Pegas Inscriptionis ad Actor Gravi mi Anno Quinq. Supra
citat. Candem Animadv. Curia Transactiones. Respectu Conjug
& Bonorum. Quarto nuncupatorum Haeredum

cerini Boronum Geminio Lubrecati Contracti in hac civ. Pon
Boronum Restipulationes inter dispensatores ejus. D. Stanislaus
Unus ejus Boronum Ligurecceptorum Geminio Heredes
et modernam Ingeam de Bartholomeo Emiliano Actrice.
pus Reformatorum Fabritiliyn act Rubentem ab[s]
et Modernum D. Nicolaum Rodolfi Actum Pontè
dera hic Pisis d. 23. Juny m. Anno Jubilæi elapso 1748
mio et quamplus Quibus annis Lubrecati. Actor praes.
Labbatho m. Vigilia Festi Nativitatis Joannis Baptistæ
Ejd. m. anni eod. per Partes apparato per eum D. Rodolfi
Petrum m. Personam sui meyâ omni Securitate abs
Lumina Ligerius Specificatam Quatuor Millium qui
gentorum Aspiciebat ex qua Summa Lumina Quinque
Millium Pyppe in Genus Cessionarij Quis m. Boni
mi nino Rogetti Cessionarij ab alio modo Lex erita Cus
pod Transferiones Recepit Locupl. et Actorem Secundo
tis Quibus Cessionarius ad Petitum eundem et Possessionis eo
rum Boronum Rogetti Causis Luminaria Restantem Mil
le quingentorum Pyppes ad Complementum Organeis et To
tabis Lumina Quatuor Millium quingentorum Pyppe cum
ana Legitima Lumina quingentorum Pyppe praedicto Dn. J
Unquibus pro prelio Restanti proveniens in Bonis alijs Quib
bere obligatis Post quas Transactiones et initam Sententiam
terveniente Decreto Confessionali Judicij Quibus intra Dispos. Sta
tus Pyppe Boronum Quis Certe in Bonis eorum Quinque Regen
ti Heredes ab una et cum D. Rodolfi Parte ab altera Dna. Le
anda Antelestij Assumptionis Beatæ Virginis Dominicæ Pisanæ m. Ter
no prandij elapsi prolati Summas Unus primæ quidem Octin
gentorum Septem Pyppes et Lectis ejus unus alterum Sup
ta Pyppe Decreto Dispositivo Confessionali D. Stanislaus Judi
judicatis et Nominis Depositarij Actrici Cessa m. Ejd
Bonumino Rogetti Cessionarij Absentante Ludetrice
Transfusione Summa actis Ger per eum D. Rodolfi Citata
mi Cessionis Instrumenti Dni Stanislaus Heredis Dna de
anda Ante Festum S. Bartholomei Apostoli m. anni pra
Lento fecitur et probi proditio Levatus et eundo m. Jo
lione Assignata Actrici Impeditam esse Unde Judicis

Digitized by Google

adhaerendo Justitiae pensatis praemissis tum et aliis Partis Actoreae Documentis cor quae nullam Citatis producit Manifestationem Decidendo Citationem Partis Actoreae Decernit Quatenus Ill. D. Michael Wołoski Citatus uti Bonorum Charmino Vigore Subsecutionis Transactionis haeres Actualisque insistens Possessor Summam Superius expressam totalem Quatuor Millium Quingentorum Typorum Actricem Respicientem Coram Officio praesenti Una cum Provisione tam a Summa Mille quingentorum Contractu assecurata quam Octingentorum Septem Typorum et Sextarii Duorum a Gnosis Malisiewskie Levata Annuali ad Terminum Infrascriptum provenientem per medium tamen computanda inet pro Crastino Festi Nativitatis Sancti Joannis Baptistae in Anno ~~[illegible]~~ praesenti venturo sine quibuscumque Juris Dissigiis et Protestationibus Solvat et enumeret idque Sub Poena Banitionis in Casu Contraventionis In Ibidem circa manifestationem Publicandam Jam vero post exolutam et per Actricem Levatam Summam praemissam Eadem Gnosa Actrix de Possessione Bonorum Unigenino Nogiestii Juribus Assionariis Subiectorum in Triduo in Praesentia Gnosi Antoni Chmielewski Burgrabii Castri Plocensis per Partes utrasque Conducendi Condescendat et eadem in eo Statu prout in Liam acceperat Possessionem D. Wołoski tradat et Dimittat Quo Gnosus Burgrabius Praetensiones Cunctas et Singulas Partium utrarumque ex Possessione pullulantes Cognoscet et easdem praevia omni Sena investigatione inter Partes pro Justo et aequo decidet Refusionem seu Satisfactionem Cui quid a Quo Competerit pro Justo assignabit et Partes Analiter moderabitur Cuius Decisioni Partes acquiescere tenebuntur idque Sub Poena Banitionis in Termino eodem Super Parte Contraveniente Publicanda Porro Ejectionem Gnosi Wołoski ex Summis aliis etiam apud Spad

Iudicys. Lus in Sabinianum n. Inscriptionis Summa. quam in Sabinianis Scriptionis Publicanda. Ll. Lucio ad cum D. Quo Domina 3 non Solers Sabinianus Iudicii Sabinianus. Andreas Insinuatorem. Solvendo cum proponem Iudicii vero in Sabinianum Scripto Legis. Solvendo et inter Dominus Sabinianus Publicanus Sabinianus non admissa protestat Iudicii cum parte Reprotestet.

Eadem Actoris cum eandem. Citatum.

Actoris procur. Scripsa. Iudicium. Controversiis Partibus cum dictis D. Eisdem Partis. Andreas Sabinianus. Casum. Pretiosum. Ingenti et Abainus. Quo ad Vasculum. Unius. Civis. Sententiam. Sabinianus Sabinianus. Sabinianus. Scripto Scripsi. Manu dicti 23 Junii Anno Domini Sabinianus. Omni D. Stanislao Unius. et Modernis D. de Balbuenia. Relicta Unius. Notum Sabinianus. per D. Rodrigo Citatum extradi. declarato. petente... et Sabinianum Tributi Sabinianus. Prosequente Suo. vero. Rodrigo. Citato. Comparente. Una. Ores. declaratus Sabinianus. D. Actrix. extradita. Sabinianus. non ex. decreto. Sabinianus. Segregatis. cui D. Actrici. restitui. quas D. Actrix. medema. recipi. ex. post. ob. mala. Pasma. detenora tui. Citato. repetere. Curam. et per nos. apud Actor. aliquorum. exhibete. fuit. Inferente. Parte vero. Andreas. quod. Segregatus. Sabinianus. ex. Decreto. repulsa. Sabinianus. et. alias. Sabinianus. Sabinianus. proferente. Judicium. Sabinianus. Sabinianus. Adverbi. Disputa. Decisione. Causa. quod. Suspiciem D. Rodrigo. Citatum ad Comparendum. Sabinianus. Sabinianus. Actum. Sabinianus. Ores. Legenda. prout. Sabinianus. non ex. Decreto. Segregatus. Sabinianus. et. prout. Sabinianus. non. Sabinianus. expedita. Rerum. ex. occasione D. Actricis. per. mala. in. Pasma. Imparando. Pasmadum. Sabinianus. Sabinianus. Repulsa. Ores. fuit. Exhibita. quantum. Gravatum. exhibito. rei. Summes. in. quoniam. exhibitorum. ipsi. Causa. de. Sabinianus. Instantia. D. Lauriam. Solvendo. Juramentum. Sabinianus. Sabinianus. Sabinianus

loco satisfactionis et Dilatorii manifestationem Comparens. Actor Partis Actoris Respectu Responsionis R. Sui Iegumo prudens. Proinde suspensa Defensione. Partis Rei Respondentis ejus. Tendentiarum Judicii ejus Dni Judicis Romani Curiae Statuens. Interlocutoria quia Dicit Partis Rei pretendentis Juris. Quod Officium Curiae absentia non obstante Ipsa Responsata Audientia et mutuo Partium Consensu Condescendum et Capitato Negotio Condescendit. Dn. Dr. Josephi Dore. de Statu. Latis. Almi. S. Jacobi. Canonici. Archidiaconi. Quinqua. et Septuag. ac quasi mundi Canonum Professi. Dni. de Actis Mobilibus ac Haereditariis. Inquisit. Documenta. per Partes exhibenda. Confessati: quibus Confessatis Causa et Status. Benerepensati. Solutionem Debiti proveniente. et ex Documentis exhibentis. Partis Actoris ejusque Procuratoris Petitionis Cognitum Partium Attorum. Cognovit. et Partis mi. comm. Petitionis Consequentis. Dixit et pro Justo. et aequo finaliter. mediantibus Juris Decisionibus Partis Actoris Accipiendum Condemnandum Sub Poena Carnificinis in Comino Sed Legis Partis Rei Contravenientis Subiicendo.

S. Andreas Mahomaski Actor cum S. Ludovico Cisneroski Citato Actor personaliter. Citata pro Interesse S. Ludovici Cisneroski Citati detentor Bis per S. Felicianum Riveletti pro Interesse S. Exteri. Comparentis et subditorum ejus per S. Bartholomeum Porcelli personaliter Judicium Controversiae Partium. Deinde Petitionem Partis Actoris ... Suspensa Defensione Statuitur Quod Partium Subditorum per Actorem pretensa ad Spectandum per Sententia Interlocutoria Dictat Dilatorium Partis Actoris Citati Legum et Privilegium Remino Reprehendum Juris Partis Rei Citati. Quemquidem Subditum Dictus Statutus Tenebit. Sub Poena Cauta.

M. Turzanski Capitaneus Partis Actoris Citati Actor Italicus S. Stephanum Romanowski Citatum

Actoria per Bendlikan Tendentiam. Letiam Tiendi. Sancti Norvicum Cathedralem Decentem. Praesentiam Legum Tenentem. Legit Decumentem Ipse Tandem Tenens pro Citato Citatus Mandatum Condemnato prout ni Impetrati Sententiae Subiicendo

Jan 24

G. Joannes Makomaski Actor. cons N. Stanislaum Petryskoffski Rei.

Actor personaliter. Citatus simul et actor Rei Stanislaus Petry
kowski personaliter. Reponens - Partis Inquisitiones in Matrici Actoritu-
bus et Reatibus hac in parte edictal. Idq. in prejudicij Q. Joannis
Procus Makomaski in alterata et Reatibus vero Petryskowski Natura in
do in actorata edictal. Reponendi. Prout de Judicium ad Reassumendo
Lectionem earund Inquisitionum Repositarum perlegendi. Quibus
Lectis et bene perpensis. Dicendo Utrisq. Partium Actoritj Legi
dem ex Eius citatis Inquisitionibus patet N. Stanislaum Petry kowski
primo Contentorum ad administrandi Ecclesiasticis temporalia et
exinde potu. Obuta redeundo et Profan. Malkomaski sub tempus
messis in Campis Benomin Rodn. Labores Agriculturae Suos. abstinen
Zen sine ulla occasione verbis opprobrijs affectis et occasionem con
tentionis dedisse Tumeum Decretum Rationem Malkomaski. Deinde
Profan. vero Malkomaski Licet Ij occasionem Petryskowski Contentio
nis praebuerint attamen non Respiciendo mihi poritan Ecclesiasticis ejus
dem Petryskowski Inquisitionibus Rationem Malkomaski. Deinde
quibusdem Petryskowski Contentionibus punibilis utique magis tamen Petry
kowski Turpem Actum Decernendo Quatenus Petryskowski Reum
cum Misericordia prudenti ventura migrediatur. Eundemq. Petry
onem pro Expensis Dies Sententiae et expleat nec non in expensis
de Jure. Panam. 14 mm Polon. Carta Judicio vero imputanda pro
medium. Absol. Actor Partis Petryskowski Sub Poena Pa
tronis perpetuae Silentij. Judicij pro Contraventores
Publicum. Jam vero N. Malkomaski pro Restitutionem Petry
ni Colonum 14 mm Polon. cum Petryskowski in eo pro Vicia Le
cinda post Defensionem Panam Appellat. Petryskowski sub Ju
ramento Judicium vero Contraventionis Circa manifestationem
Judicij vero Contraventionis Sub Leoninis Poena Panarum pro Ju
risdictionis Partis. Sub Poena Absol. Quibus minus Petryskowski mi
ne Colonum Partis Actoris. Prout Petryskowski Contra
Contendet pro Legentibus Judicijs Suis N. Petryskowski Contra
tionem Judicium Decernet. Id quod Jure erit. Prout N. Petryskowski
Expensis ob Jus de Jure veneri. N. Prout quae et N. Malkomaski
et Jus N. Petryskowski in Protestationem Justitia et Jus Jurium
Jurisdictionis Appellationem Expensis ob Jus de Jure veneri. N. Malkomaski
Partis Petryskowski Reum ad Expensas Contentionis Judicium et N.
Actoris N. Stanislaum Petryskowski Actor cum N. Malkomaski et Malkomaski
Actoris per Rem Partium Clericum Manutenentia Jus et Contentionis
Jud nomine pro Citata per N. Parochum Meum Dominum Judicium
Decernendo Remittuntur Partis Actoris ad Effectum Rem Partium Citatio
nem Datur Dilatio Inquisitionis Partis Actoris Inquisitionis Contentio
tionem et Subscriptionis Partis Actoris ad Legg. N.

N. Andre

N. Andreas Turski Actor cong. N. Mankowski et alios Cittos.
Actor personaliter Citata Simul et Actorea per Nlem Bar
tholomaeum Mankowski suo et aliorum Citorum et acto
rum nomine: plr. Judicium Decidendo Terminos utrorumq
Partium Combinatis Actoratibus et Reatibus Partium eorumd
ad Affectationem utriusq Partis Datur Dilatio Inquisitio
nis Parti utriq Super Contenta Citationum et Protestatio
num utriusq Partis ad sequens Tl. ~~Porro Termina Par~~
~~Reponendarum Inquisitionum. Nlis Mankowski Inculpatos.~~

N.N. Krzywkowscy Actor Cond. N.N. Dobrosielski
Cittos ac alios.

Actorea per Nlem Josephum Krzywkowski suo et aliorum
Actorum nomine plr. Citata per Nlem Albertum Dobrosielski
suo et aliorum Citorum nomine plr. Judicium Decidendo Ter
minum Partis Actoreae Reponant Partes Inquisitiones. Ipsis
in anteactis Judicijs educi Concessas idq in instanti Et
quoniam Reposuerunt Promde. Judicium ad Lectionem
earundem Repositarum Inquisitionum Condescendit Quib
us Lectis et bene perpensis et trutinatis Liquide ex eisdem In
quisitionibus Luculenter patet Nles Dobrosielskie Conjuges
Citatos Parentes modernos Actores Nles Krzywkowskie in Con
tigua Vicinitate commanendo Verbis opprobrijs Saepenumero
~~Sectionis~~ affecisse Irrealia non probanda obiecisse Saepimento
in horto Actorum proprio excecasse et alias violentias pa
trasse. Promde Judicium eosdem Nles Dobrosielskie punibiles
Judicium Sententiat Decernendo Quatenus eluendo Illicitos
Ausus Turrini Castri Praesens ab Actu Praesens in Octo
Septimanis ingrediantur ejusdemq Sessionem per Qua
tuor dies Continuent et expleant nec non in egressu de
Turri Poenum Duplicem 14 mm Polonicalium Nles Dobro
sielscy praecipue Maritus Parti Judicii vero Simplicem
in instanti sub Poena Banitionis inter Terminos Factos publi
cavit. Solvant Factum Praemissa Ipsi Nles Dobrosielscy sub
Poena Banitionis perpetuae ~~Quae~~ in primis et proximis Ju
dicijs suis in Casu Contraventionis Publicae Jam vero

Judt

nlis Albertus Dobrosielski Filius Comparens Citg Evadat pro
ut nullas lesiones actoribus fecit nec in violentias im
misit nec obiectorum in quopiam est Reus in Sequ
Judicijs suis H. Post quam Evasionem Praestare nel n Judi
cium Decernet id quod Juris erit.

Consors G. Mathaei Bilinski et alij a Cto Cond

G. Mathaeum Druchowski ac alios Citos.

Actorea per G. Mathaeum Bielinski Maritum suo et Consortis
suae nomine plr. Citata Simul et Actorea per G. Mathaeum
Druchowski suo et aliorum Citorum et actorum nomine plr. Judicium
Terminos Partium utrarumq Combinatis actoratibus et Rea
tibus earum ad affectationem Partium utrarumq Da
tum Dilatu Inquisitionis Parti utriq super Contenta
Citationum et Protestationum Partium utrarumq ad se
quens. H.

G. Josephus Zdziarski B.C.P. Actor cons G. Mathaeum Drucho
wski Citt. Sup Duas.

Super Primam Actorea per G. Josephum Zdziarski Burgra
bium Castrensem Plocensem Maritum suo et Consortis
suae nomine plr. Citatus G. Mathaeus Druchowski personaliter
Satisfaciat G. Mathaeus Druchowski Citg Dilationi majoris Ipsi
in ante actis Judicijs Recepti idq in instanti Tenor n urgente
Parte actorea earum Dilationem majoris exinde Cassata eadem
Dilatione majoris Partibus ~~n~~ experiri mandat in Experi
mento Satisfaciat Id Citg Dilationi Infirmitatis Ipsi
in ante actis Judicijs hac in Causa Recepti idq in instanti
Additur Constitit Testes vero licet si ad non Conducit Quoniam
vero Actor Comparens n urget imo indulget proinde Partibus in
~~negotio principali Experiri mandat~~ Causam prosequi injungit in Pro
sequendo Judicium Controversijs Partium auditis Resolvendo Remis
sionem ab Officio Burgrabiali Castr Plocens ex Bonis Volona ad Judicium
~~suum~~ suum facti Contraversae Inopem Druchowski Citatum Decreti
binis primo Feria Secunda ante Festum Sanctorum Fabiani et Sebastiani
cum Duobus ad mentem Novellae Legis Testibus

Sebastiani Martynum Respectu Omnium Luminum primi Centum
Nonagenta Decem Typhos et grossum Rotum Decem Subpoenales
alterius Centum Typhi una cum Lucta alter: vero Pena Secunda
post Dominicam Subsequendi prorate respectu Viginti Quatuor ac
Decem Congregationum Solutionis in Antecessis Judicij Inter
Partes modernas protracti et in Annotatione Capto Libertate
adprovent et Decem Quatuor Cheindo Confirmato
per citatis Decreti Ill. D. Duchoffi pro obtentu Manifesta
tionis respectu Praedictum Decretum optinere per eum
D. Duchoffi pro Actor Servitibus Communibus Pena Quinta
post Data Solutionis Pentecostes in Anno preterito ni Regis
ati in protractionem pertinet post Solutionem Congressus Actoreus
cto Romana Superius Penam 14 mm Solvo Partis
in Termino inferius expresso Ab quod Judicio non
per medium impugnatum Ab Pena Benitonis inter Termi
nos Pubblicat Solvat Nihil omissum Judicium injungitur Quae
tenus Supervigilet D. Duchoffi Minutas superius expressas
primam Centum Nonagenta Decem Typhi et grossum 19 Secundas
Centum Typhi Tertiam Typhi Quatuor Cheindo una cum
Lucta Decreti Separatis adjudicatas Quia
Solvat Petitum Petitum Petitum Petitum Petitum Petitum
Judicium pro Petitum Petitum Petitum Petitum Petitum
per Solutionem Actoreum in Pena Ab Recognoscenda Forma Officij pre
senti mensis Pena Secunda post Dominicam Inferiendi prorate
Ventura Pena Secunda Centum Typhi quam Quatuor Decem
Congregationum Cheindo Omnibus quibuscumque Juris Dispositis et Statutis
nibus Solvat et observet Ido Ab Pena Benitonis Inter Ab
Casu Contraventionis Quia Manifestationem Pubblicat Lucta de
nuo per eum Citatum Pena 14 mm Solvo Parte et Judicium per
medium Ab Termino Impugnatum Judicium Ventum Inferius
posito Gregis Legis Solvenda et inter Omnes Decem Publicationem
Publicationem Ventum Publicationem Penam Benitonis Inter
cum Manifestationem obtento Decreti Judicium Quatuor Ad
D. Duchoffi pro qualibet petitum Pena Benitonis Penam 14

Poenam 14 mm Polon Parti in Termino Legalius Steven Lib
negre Deputerys Judicis veri Lenz per medium mpis Dni
Leb Scersiva Lena Bonetonus mtr Omnor Testis publicus
solvat.
Super Secundam Actor personaliter Adg. Annuet et Actor D. Mathey
Druchoffi pro Judicium controversijs Partium auditis Agnit D. Josephus
Elderofki Actor a quotone ad Judicia Tribunalitia Mi Scriveres hac
mi causa interposita nem modo per Manifestationem petit Actis
priscis Penis Quarta pars D. Cauti Decadem mi Anno proxime elapso
Secretarius Recepit avenzi et mane petit Decedere Promde pausam et
audentiam Partibus pro pronunciandam Sententiat et Lite ad Actoris
tum D. Edwardi Satisfaciat D. Mathaeus Druchoffi Dilationi majo
ris spatij hac mi causa Recepta ad mpistantis Deng mi urgente eorum
Satisfactionem inde Appata eadem Dilatione magni cappiantur in ea
sentimento Satisfaciat Id D. Druchoffi Dilatum Jnstrumentis cum
cum Duobus ad mentem Novellae Legis Testibus adhibitis in eadem Causa
mi antelactis Judicijs Recepta ad mpistantis mobilium prosequenda
In Executione ad Sententia Decreti antemigni Judicijs mi Anno 1752
praeterit protracto Liquid. procedi Decreti D. Druchoffi Legio
Jurica est mpunctis quo ab nisi postea Motione in effecto
pleto Prohinde Judicium Decernit Quatenus Id D. Druchoffi
ab Acta mi Lex Lepti manis respectiva expta Causa Legionis
Jurician ad mentem Decreti Antemigni Judicijs explicat Lex Augu
diatur Causa per Duas Septimanas Decreto impunctas cum
met nec non mi Expensis de Jure Poenam Duplicem 14
mm Polon Addictis ad petitum Judicium veri Amplicem mi
pistantis Solvat et emunerat Lib Augue mi antero
ri Decreto expresso Intervenientes Intervening Satisfaciat Jo
sephus Elderofki Decreto antemigni mpignet Emptionis Actoris
mm Lib mpistantis Id mi pistantis Addictus prestiti Qua Com
probatione attenta Decernit Judicium Quatenus D. Druchoffi pro
nisi manus Doctis Polonis Judicis antecessi Manas Librecedi
D. Actor Edwardi pro Legionis Judicijs Quo Libyae et emanet
Lib Causa Bonetonus mi cedi Legionibus publicus Lecto per eum
D. Druchoffi Causa 14 mm Polon Parti Judicium per medium
Lib mi cedi Legij Lib Causa Bonetonus Judicium vero in pistantis inter
mm Actor publicus Blanda Lex ad Actoratum D. Druchoffi
Judicium Decidendi Attentum quod D. Druchoffi Actoris

erispon. J. Zdzarsky circa Combinationem mutuam a Bratuan
nsitutam. Quando quid Amicitiæ J. Edwardi Lesno Turnica
ss. ad explendum mandatum. Casale. Quid ea ratione intercep
te. per J. Edwardi Mohonis ad Judicia Tribunalitia simile
tionis a quibus rumor Receptionem est explicata pro mede. Ad
Prosp. Josephus Zdzarsky Officialem Turnicen. Amicitiæ
do. actu Gry ni Ex Septimanis Festa Prosp. ad Audien
antenotatis Decreti Judicij Lui. Magnum. per Ex. Se
ptimanas continues et explear. nec non in egressu de Lui
ni Senam Quadragesimam 14 mm Polon. Decreto
Duchssa: Sub rigore in Decreto Lapsu scripto. Anno 1732 d
mensis expresso. Ad Judicij vero Quadragesimam Senam 14
mm Polon. impostery sub Lege via Pena Banitionis pri
Terminus Factis. publicand Abest. Comparato utrius J. Duc
chssa. ad Legis Terminus post expectatum per Ops. Legitimum Cu
riam Responsi Decidendi Quo spectat: Praetendam Senam
Quintam 14 mm Polon in Causa cappellani J. Alberti Duchssa
J. Edwardi circa egressum de Curia. Solis impunit. quam J.
Zdzarsky ad a modernum J. Matheo Duchssa ut decessi Stanisl
predicti ohm Salberti Tutoris Lemanz Lubendam Urget. Judicis
Matutinus Partium Considerata. Comparet J. Duchssa prout
Nihil post meditatum ohm J. Butler Quid ultra expensis in pia
Legato opera pro Anima quid ohm Patris per Le ongatas Archi
Parochiales Exinde ad Solutionem Practicæ Curiæ. in Praetorium
Fidei in Legis Ludovici Regis II.

Relicta et Successores ol. in Lembarth Thesaurarij Domus
act cum Illustrem Tendum Drozdowski Decanum Bielsen
Parochum Biala
Actrix Mea Constantia de Paprocki olim Nic. Mirostai Lembarth
Thesaurarij Dobrnensis Relicta Pensors. ordua Clero Ecclesiæ
plr: Magnifici Petrus et Felicianus Lembarthy Thesaurarii Terræ Do
brinen. Mercurennes. per J. Antonium Mulosky Curiæ Regiæ Domo
dum Andreas Balthasar Drozdowski Decanus Bielkensis
Praepositus Bielensis plr: Judicium Matutinum Partium coram prae
fatis Nostris Actis circa Comparitionem praesentem mihi cis: considerata
Liquidem Modernæ Magnificæ dei. Paprocki Lembarthowa Relicta actri

Videa obm Rui Lembarth Thesaurarij Dobrinen. Manifestato tenen pro
Actis presens Libbertho in Pastino Festa S. Andreae Apostoli m. anno
proxime elapso Relationis Decreti Autenoni Judicij de ut. de
mina Reformatoria et Adiutoriales ab obm Rpd Mundo ex
stens. debeniendi Successorem obm Rui Manta de minorenni d.
cad. Rea pro Actrice proclamum interposita pro dostin
cabenen. adhuc pure vero dignetur tempus debito pro defectu
osa pro Re. Rubinum Lembarthy Thesaurarij Dobrinen. Minorenni
Jurisdictor vigore Promde Zenen cum Mandato Thesaurariatus dictor
nen. ut Mathem Judex Adiutoriales Laudentem ad prosequendum jus
pubritatem citandi nemine cenny Minorennem in subsegnen
da hac causa Cens et. Movit. Magnifica Lembarthowa Actrix Reli
cta vidua Actrix admissa uti Actrix Jus uti de Jure venerit Ri
G. Jacobus Winnicki Advocatus cum Relicta et Successore D. M. Lembarth
Thesaurarij Terrae Dobrinen. Citatos.
Actorea per Franciscum Lubensky Procuratorem Citata Mca Cens Dantia de
Respective Lembarthowa ac pro Interesse plr. Mag. Lembarthy Mi
nenses Successores per Antonium Malesse G. Marianna de Lembar
thy Dominum Rhodyski Curatorem per eum G. Martinum plr. pro Jure
respe. absentium Rebus per G. Genovefam Mandzky Tenen. Dobrinen. Dedu
cens et Contestatis. Et Rhemanum non Docet proinde Libera Pars a Ju
dicio et Contestatis proinciat.
G. Mathias Strusenski Advocatus cum G. Murzynowski Advocato
Actor personaliter citata per Antonium Murzynowski plr. ad obse
vatum Ordinationem et Rte G. Rinaldi Murzynowski Deputati G. Anto nij
Murzynowski moderno Citto Respectu Minorennis Mille Ducentorum Flo
renorum resolutionis mi Judicij Curiae Bobrovicensibus Feriis Ro
gationum mi Anno 1737mo. Obtentum de
cenda pro Dominicam Rogationum mi Anno 1737mo. Obtentum de
ren. cum G. Murzynowski de Loco Standi. Cens et. non posse
tribus mensibus elapsis habere Locum Contendi. Jam proclamatis
dicij sui Loci cum G. Murzynowski de Subsequente Judicium Quaterna
mi Constitutionem ad presens Loci Standi. de G. Murzynowski Cens
Quatuordecem Mancipium Bobrovicensium Curiae Curiae Judicio vero per mul
tiplicanti Obvat. Ad Rem Bonitatem nulli Terminos Actor pub
cum Jam vero in Negotio principali Partibus expeditis mandat in
Experimento Tenen. docere de Termino et Contentis Ex Commissa
Tenen ad affectationem Curiae Actoreae Datur cum Dilatio ad mun
meritia ad Audiendum Prorogationis ad Legem Fi
G. Bagienski Camerarij Terris Mogil. et alij cum M. Jere 24li Praefecti Legio
Majestatis. Citt. et alios. Actorea per Procuratorem Antonium Bazyn

Cameranum Item Slocensem Suo et aliorum Actorū nomine
plr citata per D Jacobum Kęsicki: Judicat. Deliberando Statu
rem Partis actoreæ ad effectationem causæ Partium utra
rumq; Datur Dilatio Repositionis Partis citatæ Supra con
tentæ Retenis et Protestationis Partis actoreæ ad segg &c.

Relictt ob N: Adami Rostkowski Actt et alij cons D: Bartholo=
maeum Kęsicky: Citt.

Actorea per D Joannem Stanisł: Kuszaptzen Plenipoten
tem. citatis D Bartholomeus Kęsicki plr. ob mortuatum Sta
tarelli Libera Pars a Termino Prey pronunciatt.

D:D: Kęsicky Actt cons D:D: Rościszewskie Citt. et alios

Actorea per D Bartholomeum Kesicki Suo et Consortis Suo
nomine plr citata pro Interesse Filiorum Stanisłai Antonij et
Lucæ Rościszewskich per D. Thomam Rościszewski Suo et Suprascripto
rum Fratrum Suorum nomine plr pro Interesse Stis Adami
Bronisłai Succamerarii Wiszogrodensis per D. Jacobum Kęsicki
Inscriptum Plenipotentem: Judicium Controversij Partium Audi
tij Regulari Judicii Ad decidendum per: Magnificum Adam
um Lepri Bronisłai Lienmann Subingul Millicens Leptor Ge
nerum Deadregesta Regest. Inter Typum et Lectorium Venie
nemps Stanisłai Antonii Thomæ et Lucæ. Rościszewskorum
dem: Citatis de Dato et actis Anno Currenti pro
Festum Conversionis S. Pauli Apostoli m Anno 1746. Inscri
ptum Ope: Proinde Judicium Decernens Inscribendo Scriptis ma
nualibus; Cuius primo Loco Lienmann Centum Symphoni
cales; Deinde Insti Bartholomeo Kesicki actori pro Insti ta
nistaeo Antonium et Thomam Rościszewskie. Lucendaci
vero. Loco Lienmann Ducentonum Typum. Item Thezepicidi
Rościszewskie Doctori. Ejusd D. Bartholomeo Kesicki pro Lucæ
Scriptos Protos Rościszewskie Citis et D. Lucæ Rościszewski Ta
bris Lienmann: Reginibus datis d 20a 8bris m anni
eod 1746 ultimo m Audoris datis et manibus Ptes Lubrin
plr. Decernit Quatenus Pars citata nempe DD Rościsze
scy Lieu. Thus Bronisłai Succamerarii Wiszogrodz

In Dto

et Summa Prosp. Resupersh in proveniente et Actu Lu
pernus expresse et ydem Inscripta. Summab. Lupernus Spen
fratas. Scripsit a specialitate et nunc judex pro Realibus per
Prosper Thomam Resupersh: agnitis. Summam Decem to
rum Symphor effluentem. Coram. Ostens. pretenti. mer pri
vegia. Festi Nativitatis Sancti Joannis. Baptistæ proxi
me nunc. decurrentis (imminentis) meria. Summa. Decem to
Symphor in Bonis quorumvis. Actis. Prosper. Jessika concernen
Locatione sui alio modo per maritum prædicta. Summa Ste
ae. Lapsuent. post. Lapsum Summas actoreas: de eas Quietan
ne. Sive in Personam Sui. Procuratoris. Resolvendo. Jarienda
per. Scripsi. Actoream Apsone. mediante quog. per. Lapsum
ptam. de Resupersh Jessika. actricem ad mentem Le
condum. Scripturas. Recognoscenda. in Rem. DD. Resupersh chi
de. Bonis. Paterni et Materni. abrenuntatione. Actoris
rid. Solvat. seu Solvant et enumerent. idq. sub Pœna Pa
tionis. In Libris. Actoris. Contravent. ne. Cura manifesta
tionem. Publicanda. Lecta per. Scribam. Actum. Pœna
rum Solitarum. Acti et Judicii. Stilo. Scribi. Termino. Lapsa
Scripto. Judicio vero. in. prosequ. Actis. Juncta. Prosequ. Legi. Solem
et mihi. Domo. Scribi. Subscripsi. in. assistentia. Testium
Manti. sui
N.N. Waśniewscy Acto et alij cons. N.N. Krupewskie et alios Citto.

consunt.

N. Nicolaus Krupeski Actor cons. N.N. Waśniewskie Citto.
Actor personaliter. Citata per. Antonium Malecki. Satis
faciat Petito Actor. Decreto anteriori. Comprobationi Juntorii
in. ante actis Judicijs. Hac in Causa mutuet. idq. in. Instanti. Jus
ad Repositionem. Emulo. Malecki. Dilato. Dato. Dilato majori
Instanti. Actoris. Waśniewski. Citto. ex quo Causas. majoris
Importantiæ. in. Judicijs. Scabinalibus. Actionem. proture. attentat
gnam probabit. Citatus. Documenti. juxta Legem ad
tens. Respensa ad Legem Ll.

N. Albertus Krupewski Acto cons. N.N. Waśniewskie Citto.
Actor personaliter. Citata per. Antonium Malecki. Satis
uat Instantiæ. Actor. Decreto Comprobationis. pro Impune
Jure. ad Repositionem. Emulo. Malecki. Dilato majoris et reli
qua. per omnia ut supra.

N. Olszewski

G. Olszewski Actor et alij contra ~~GG. Burskie~~ Imdx et alios Cittos.

Actor G. Paulus Olszewski personaliter Citata simul et acto
rea per G. Dionisium Burski suo et aliorum Cittorum
et Actorum nomine plr. Judicium Deudendo Terminos
utrarumq Partium Reponant Partes Inquisitiones in
mutuis Actoratibus et Reatibus eductas idq in pistauti Et
Quoniam Reposuerunt Proinde ad Lectionem earum Re
positarum Inquisitionum Judicium Condescendit Quibus Le
cti et per omnes Circumstantias diligenter pensatis et
trutinatis Quo ad Actoratum Gnosi Pauli Olszewski Ge
nerosi Burskim institutum Liquid ex eisd Inquisitio
nibus patet. Nec Stanislaum Dionisium et Antonium ~~Burskie~~
Burskie in Contigua vicinitate cum G. Olszewski Commanendo
contentiones et rixas circa piscationem Piscium in Flu
vio ad utrasq Partes pertinens movisse G. Olszewski Acto
rem eo tempore tum et alijs ~~sub~~ diversis temporibus
verbis Lesivis et provocatorijs affecisse et alias vio
lentias patrasse Pastorem eiusd G. Olszewski percussisse
Proinde Judicium Punibiles eosd Gnosos Burskie magis ta
men Gnosum Stanislaum Natu Fratrem majorem sen
tentiat Decernendo Quatenus eluendo praemissa ac alia
deducta Turrim Castri Praesens ab Actum in sex
Septimanis ingrediantur eiusdemq Lessionem et qui
dem G. Stanislaus per unam Septimanam Gnosi
vero Dionisius et ~~et~~ Antonius per Quatuor Dies
Continuent et expleant nec in egressu ~~de Turri~~
~~omnes~~ per G. Stanislaum Burski de Turri omnes junctim Poenam
Duplicem 14 mm Polon Parti Judicii vero Sim
plicem injustanti sub Poena Banitionis intra Ter
minos Tactos Publicandi Solvant Factum Praemissa
Ipsi GG. Burscy sub Poena Banitionis perpetuae Quae
Decernitur et Terminus publicandi in primis et proxi
mis

Inst.

proximus Judicijs post Contraventionem Publicam Quo vero attinet Actoratum Gnosorum Burgleich vicissim Gnoso Olszewski institutum Propiorem eundem G. Bl. Heyski ad Evasionem Juratoriam procumultas violenti as Gnosi Burgleich ~~non~~ patravit nec exhalationis equi per Ipsum apud eos Gnosos Borskie ad breve tempus accommodati Causa extitit tunc prout G. Bartholomaeum Mostowski ad ullas contentiones patrandas ~~non~~ non Liberdinavit idque in Sequenti Judicijs Lus Postandam Censet Tl. Postquam Evasionem Judicium Decernet id quod Juris erit Damna autem Partes in mutuis Actoratibus in Tumentis Lawicen Pilata Comprobent Salvo tamen moderamine Judicio Lio Reservato in eisdem Sequenti Tl. In alijs vero objectis Inquisitionibus in Deductis Judicium Partibus imponit Litentium Movit Gnosus Burgly Comparens in Actoratu et Reatu admissa ubi de Jure venerit Tl. Movit quoque et G. Olszewski Actor admissa ubi de Jure venerit Tl.

N.N. Nadratowscy Actor cum N.N. Chodubskie Cittos et alios Non sunt.

M. Josephus Jezewski Dapifer Plocen. Actor et alij cum M. Ignatium Rosciszewski Pincernam Dobrinen. Cittum.

Actorea per G. Antonium Malecki Inscript. Plenipotentem Citato per G. Thomam Rosciszewski B. Plocen. Ad ~~[illegible]~~ Repositionem ejusdem G. Rosciszewski Dator Dilatio Majoris ~~[illegible]~~ Ignatio Rosciszewski Citto ex quo Causas majoris Importantiae in Judicijs Terrestribus Dobrinen. in Rypin pro tunc Celebrandis attentat quum probabit Literatorijs Documentis juxta Legem ad Sequen. Tl.

M. Albertus Rutkowski Tribunus Dobrinen. Actor cum Gnosos Ostrowskie Conjuges Cittos ac alios.

Actorea per G. Thomam Rosciszewski Inscript. Plenipotentem Citta pro Interesse Meorum Josephi Vexilliferi et Capitanei Terrae Dobrinen. Gabrielis Venatoris ejusdem Terrae Dobr.

Dobrinensis Nałęczow tum Martiani Ostrowski Praefecti Guardiae S. Regiae Mttis et Reipublicae per G. Jacobum Kęsicki Plenipotentem Inscriptum pro Interesse Generosorum Francisci Casimiri et Agnethis Ostrowskich Olim Generosi Josephi Ostrowski ex olim G. Mariana Nałęczowna procreatorum Filiorum et Filiae Minorennium per eundem G. Kęsicki ptr. Quoniam G. Casimirus Mieczynowski Thesaurarius Gostinensis Bonorum Huynovo actualis Possessor disparet et se condemnare permittit proinde Causa praesens suspendito cum Comparentibus ad Convictionem Disparentium super quo Disparente Item post Arestum Amicis Condemnato prout in Simplici Rro Continetur et Amicis Publicato

G. Petrus Rościszewski Actt. cons. M. Szawłowski Subdapiferi Vissogrod. Citt.

Item post Arestum Amicis Condemnato prout in Simplici Rro Continetur et Amicis ad Mcum Loci Capitaneum Publicatt.

Consors G. Rzędkowski Actt. cons. M. Adamus Bromirski Succamerarius Vissogrod. Citt.

Actorea per G. Antonium Małeski Inscriptum Plenipotentem Citata per G. Jacobum Kęsicki Inscriptum Plenipotentem, Satisfaciat Meus Citatus Dilationi Munimentorum Ipsi in Ante actis Judicijs hac in Causa Concessae idque in pistanti. Et Quoniam loco Satisfactionis eiusdem Dilationi munimentorum Comparens Partis Citatae Manifestationem de Nullitate Inscriptionis authenticae ad quam Actrix pro Solutione Summae Conventionis Provenientis Agit Coram Actis Terrestribus in Lepre Feria Tertia post Festum Sanctae Agnethis Virginis et Martyris in Anno 1746 per Mcum Citatum factam producit et se eadem tutatur per inde Cognito tam Inscriptionis Nulle Tymphoris.

Jud.

Inscriptionis quem reposita manifestationis inter ...
Quæ Judicia sua non competit. Exmde: Judicium ...
huiusmodi per Deputatos ad Disjudicationem ad Judicium Terre
stre pospone. Exmde. Lemnitz. Debent Zł.

P: Jacobus Jonczewski ictt cons P. Sigismundi Starzyński
Actorea per D. Antonium Primke Procuratorem per Jacobum
Kossicki plr. Exhibita: ad assecutionem Sar
tis Compositi Acte. Datur eidem Delatio ad Juramen
tum Causam Dey impugnandi ad Legem Zł.

P: Ludovicus Sieszewski ictt cons P. Andreæ Makomaski
Actor plr. Exhibita per D. Lawrentium Kossicki plr. Judicium Ordi
versis Partium auditis. Jenen: Domine de Jemino et Jo
tantis et quoniam non Docet promde. Liberum Parere Jemi
Jdcto de Jemino Dey pronunciet.

P.P. Mankowscy ictt cons P.P. Karwoscieckie et Inst Bonorum

Karwościck Choleuice Cittos.

Actorea per D. Albertum Mankoski. Maritum nomine
Consortis plr. Exhibita per D. Antonium Malczyk plr. ad
Reposituonem Cyuis. Datur Delatio Majoris Juramen
to Karwoscki. Acte et quo Causas. majoris Importu
tue mi Judicij Inhærendo Jus Petitorium protune ad
tas quem probabit Literarum Documenti cum Cete
Suspensa ad Legem Zł.

N.N. Dłużniewscy actor et alij cum N.N. Duplicate
ac alios Citos

Actorea per Mes Paulum Parentem et Albertum Ludwicki Dłu
et alienum. Actorum nominibus plr. Exhibita Simul et actorea per
bertum Duplicki Suo et alienum. Exhibitionis et actorum nominibus
ceptis Abby Matheo Parente et Stanislao Xłio Karwosque ac Stanis
Xłicki pro Interesse Suis. Xłio Karwoscki et Xłcki per Ipsi? Matheum
Karwoscki hic et hypothecationem nomine plr. Judicium Decidendo Ter
minor Partium Respondent Partes. Inquisitionis m. Mutuis Actorum
et Reconventionis deductis. Idq mi pstanti. Et Quoniam Respondentes Ipsi
eniewoy mi actorum et Reconventionis. Xłio: vero Duplicki impunit cui? absq
plus tantum modo mi. Actorum Reposuement Exmde. Judicium

Dole

ad Lectionem earundem Inquisitionum. Condescendit: Quibus Lectis
et per Singulas Testium Recognitiones mature pensatis et Conside
ratis Quo ad actoratum Nlium Dłużnieskich Nlibus Duplicki
Latkowski Karwowski et alijs institutum Liquide ex eisdem Inqui
sitionibus manifeste patet. Nles Albertum Duplicki Principa
lem Jacobum Latkowski ac Florianum Karwowski in Oppido
Raciąż binis vicibus temporibus primo Ipso Die Festi assum
ptionis in Coelum Gloriosissimae Virginis Mariae Nlem Al
bertum Dłużnieski Negotia Sua expediendam in Foro publi
co circa emptionem renum consulto et deliberato animo
detinuisse et coepisse eundemque Captum per Suprascriptum
Nlem Duplicki cum N Jacobo Latkowski Locero Suo Frame
ani prius eidem recepisse postmodum eunde concussisse et enormiter evi
bratis frameis convulnerasse vulneribus affecisse deperdi
tionem Pecuniarum ac Silei per illicitam et violentam aggra
vationem eiusdem Nli Dłużnieski Causasse et Vita privare In
tendisse Deinceps Subsequenti tempore in Festo Sancti Mi
chaelis Archangeli Idem in Oppido Raciąż utrisque vicibus
Sub Celebratione Nundinarum eundem Nlem Duplicki ad
cum Nli Florano Karwowski ad Hospicium Nlium Suprascri
pti Alberti et Fratris ejus Stanislai Dłużnieskich consul
to Supervenisse et Idem eosdem Nles Dłużnieskie Ad
aggravasse et ad Conflictum velle descendisse et alios
Ausus illicito Commisisse exinde Securitatem publi
cam Sub tempus Nundinarum Cuique Personae provisam
violasse Proinde Ipsos magis tamen Nlem Duplicki
uti principalem Punibiles Sententiat ~~Decernendo Qua~~
~~tenus eluendo temeritatis Sua~~ Et Licet quidem ma
jores promenierint Poenas Judicium tamen tam de clemen
tia Stanislaus rationibus ad minores Condescendit Decernendo Quatenus eluen
do illicitos Ausus Turrim Castri Praesens ab Actum
Lex Septimanis ingrediantur Eiusdemque Lessionem et
quod Nlis Duplicki per Tres Septimanas Nles vero
Jacobus Latkowski per Duas Florianus ~~vero~~ Karwowski

per unam Septimanam continuent et expleant. neue
in egressu de Turri. Rhs. Duplicis Implicem. Rhs Lud
wici. Duplicem. Rhs. Karuuyh Implicem. Penam
Quatuor Denarum mm Solidatarium. Preterea vero quod
per medium nunstrum Sub Pena Bannonis. infra
mensem Sactos publicanda quod ea persona Lud
wici. Nihilominus. Rhs. Albertus Dux nec Ille. Conjux
Let. prous. Penuncia Qui per arcu praemissam. quod cu
vulneracionem et aggravacionem. actualiter deperdite
sunt. et quantum ex occasione quod Rhs Duplicis ac
wici. deperdidit. tum et. Super Rileum Laudatur. De
perditum valorem. eius una cum Zeste Lino. Robb
mi Legum thus. Judicijs Suis Termino Conservato. Pena
Item eam. autem Rhs: Duplicis. eil Rhs: Du
En ieyde mm interceptam pro eisd Legum Judicijs Suis
Rectificat. ido Sub Pena Bannonis. mi eisd Legg. Rubb
cand. Rhs Item Stanislaus. Nihili evadat. prout. mihi
voluntas. Le rem minime ne in quequam ex. vers. m
Legum Judicijs. Suis H. Quo ad actoratum Rhs. Duplicis
Ubi de Jacobo. Paulo. Alberto et Ludovico Dei. Ludovici Zibp
Dux nec Illum interfectum. Legum ex eisd Legum Subnixa
apparet. Albertum et Ludovicum Dux nec Ille. Licet Ille
captionem ex Rhs: Duplicis. prout ipse declaratur. Pena
eundem. Item Duplicis. minime cum eo. Ludovico
do et Domus Suas. jacentia et mundum Drohnensky
vertendo. mi aqua publica perturbassit. concessorum et
nea. mihi et minime. meique. Albertus Dux nec
Ubi Ludovicus. Rhs de Ipso. magis Item Lignum
et Albertus Dux nec Illum. ultimis Sententiat. Decernen
Quatenus. eluendo. Deducta. Turrim Castri. Crasey. ab
mi. Acto. Septimanis mprediatur. Eiusdem Ipsius
quod Rhs Albertus. Dux per. Vel Septimanam. Dux nec
ut Ibus vero per. unam. Septimanam. Dux nec Illum et eap
aut nec non mi egressu de Turri. Albertus. Duplicem Ludo

Ludovicus vero Simplicem Senam 14 mm. Polon. Judicis
vero per medium ingressi Sub Sena Banitorio ubi Sar
minor Judex publicus Lebant Tractus Partes praemis
ut Ultro: adoratus. Sub Legna Banitonis perpetuae Quie
Decentior et Lemmus publicas in primis et proximis
ex parte Judicis Lus. post. Quamlibet Contraventio
nem Jenseratis Peremptorius. Vulnera. Producentes. Ju
ratorium Mata Comprobent. ut Leyparatus Judicis Lus
P. Abbatis Simon Ibi Lacus. Dtus Inde Ipse. Credat Pe
ut Circa Sententiam Mutuam cum Ibi Commandus ut
ultimo Adoratum non intrandi. ut Bonis Regulariter
nullam. Occasionem. Duplicibus ad Examen Deduc: omi
cum eod. Duplicibus eo Tempore bene modo Le Completa
venit. Lei in quorum est Reus in eod Legy. Ipse
quas Comparationes et Exceptiones Item vel in Judicis
Decernet id quod Juris est. Actiones vero. de ultimo acti
vatibus et Mentionibus in Exhoptam in Redargutes
Judicium a Lemis quibus Lis Facit et pronunciat: Ac
cessibus Duplicibus in alteratis et Recta Admissa Licet de Generali Ju
movetur quod et alias Partes Actis Legy in Ipse Duplicibus
Sed Michael Orzbinski Acto cons N. Antonius Trzebinski Cito
Actor per Inditer Data per Bartholomeum Loszczyc Testi
in Contrarium. Partis Pte produxere Plenipotentiam a principali
Ita de Instanti. Tend ad Repositionem apud Data Dilatio ma
dans. Pte ex quo Causas majoris Importantiae in Judicio Lega
Pechanowerobus primum attentat quam possibile alterius
Documentis ad Legum Ill

C: Franciscus Czarnomski Acto et alij cons NN. Wolenskie et
alios Citt.

Actorea per Franciscum Czarnomski. Suo et aliorum nomine pte. Data per Theodorum Wladislaum Chrzanowski Bartho
lomeum Loszczyc Ibi suo et Aliorum nomine Quorum ac
pro pte pro Interesse Joannis Lud Stri per Bartholomeum
Loszczyc ibi pro Interesse aliorum Patronum per Eund. Wla
dislaum Chrzanowski Ibi ex cepto Nuncium Diregile Ibi ubi per Se
cum Actoream pdte. Empto Judicium pte. Tenor duplicis de Do

Pars in Termino infrascripto coram Iudice non comparente
Lena Bambrowa nulo Termino Pacta pubblica Olsat. Quia
cauimus Iudicium Decernit. Quatenus Dominus Iudex
dem Actorem Decreto Summas in Inscriptas primam Re
centum Septuaginta quinque Typhy. et Summas alys adjudicat
Sequentem Reo non Ducentorum Decem Typhy ac Septuaginta Sept.
Florenorum Polonicorum cum Lustri in Decreto cod. Actorem ea
pecis Grani Oppidi Osz. in Pro Tena Secunda post Dominicam
Resurrectionis in Anno Otoy. Ventura prima de exhibit. Lit
nus per Actorem in Lem Pact. Pacta Executionis Sine quibus
cus Juris defensys et Protestationibus ejd Actor Debet ex
exhumeret ejd Reo Lena Bambrowa. In Ibi in Casu Con
traventionis Sine manifestationem Pubblicam. Quia Demum
per eund Actum Lena 14. Mrtii Polonicorum Pacta et Judicium per
medium Pact. in Termino Supra scripto Judicium Non comparen
ti pacta Disputa Lys Alvens Executionem vers. Bocky
nenge Subtractionis Lena Bambrowa ac in Lucro obtenti Sine
mentionem D. Judicium Quatenus Ex. Executorem ejd Dominum
Sessi Lenam Duplicem 14. Mrtii Polonicorum Pacta Juxta Con
tenta Disputa Recepto. Ad quod in Ibi Comparitio Judicium
vero Impetrans mandatum Sub. Lectiva Lena Bambrowa
nulo Termino Pactor publicam Olsat. et Enumeret.

G. Martinus Malewski Capitaneus Sere Regiae Majestatis ejd
et alys coram Ill. Bronikowski Consiliarum Visprod. Cath.
Actorea per D. Martinum Malesski Capitaneum Swedue Sere
Majestatis Sue et Pensorts Sue nomine pro Petato Simul
et actor Meus Enscher Disponendum per Le pro Judicium
Decidendo Terminos Partium Citationum Inquisitionis Lai in
Causa Ingre Actionis Dilationis Inquisitionis educ Concepos
Partium Suo Loco Judicium Reponere mandat et Executum
tum in actoritatibus Quam Reatibus Reposuerat Proinde Ju
dicium ad Lectionem eorum Inquisitionum Deducendum
quibus Lectis et bene discussis ac Ponderatis ea ma
tura Consideratione tutinctis Decidendo Partem Actoris
Absolutus Liquidem ejd in Inquisitionibus de quibus
ea nulla Forma Juris justa intervenlentibus tantum modo per
mendo Actus adinvicem contra Se Actum Per Partes
Occasione

Imdt

utrasq. loco conservandi affectus Rixas et Contentio
nes Sepenumero movisse exinde ad Sessiones et
percussiones Descendisse et ~~Bo~~ nonnullas violenti
as patrasse ac Protestationibus in nonnullis gra
vioribus obiectis Inquisitionibus tamen non de
ductis Crimen scripsisse Proinde Judicium Puni
biles tam Magnificum Bromirski Ensiferum Visso
grodiensem quam et D. Malevski Capitaneum
Lacrae Regiae Majestatis Generum magis tamen Ge
nerosum Malevski ex ratione ~~magis~~ serius aggravationis Ma
gnificum Ensiferum Vissogrod. punibiles Sententiat
Decernendo Quatenus eliendo indebitos Suos
Progressus Turrim Castri Praesens ab Actu in Lex
Leptinianis ingrediantur ejusdemq. Sessionem Et qui
dem Mus Ensifer Vissogrod. per Quatuor Dies Ge
nerosus vero Malevski per unam Leptinianam
Continuent et expleant nec non in egressu de
Turri Mus Ensifer ~~etiam~~ Poenam Duplicem 14 mm
Polon. D. vero Malevski Triplicem 14 mm Polon. Par
tibus Sibi Judicio vero quisq. per medium in instan
ti sub Poena Banitionis intra Terminos Factos Publi
canda Solvant Factura Praemissa Partes eadem sub Poena
Banitionis perpetuae Quae Decernitur et Terminus
Publicandi in primis et proximis Judicijs Suis post
Contraventionem Conservato Peremptorius Nihil
ominus Judicium Decernit Quatenus Mus Ensifer Visso
grodiens Par. boum Unum Laboroso Josepho Subdito
D. Stanislai Bromirski Possessioni D. Malevski vigore Tradi
tionis officiose Subiecto uti pro Juramine per olim D. Victo
~~Ensiferum~~ Bromirski Parentem Stanislai datos et per Mus
Ensiferum Receptos in et pro Feria Secunda post D. Jubilaeo
te ~~[illegible]~~ ad Requisitionem D. Malevski in Praesens Nihil
et Duorum Nlium restituat ~~[illegible]~~ et extradat idq. sub Poe
na Banitionis in primis et proximis Judicijs Suis in
Casu

in Casu Contraventionis Publicanae Jani vero Generosa de Bromirskie Malewska Comprobet prout Margaretas suas proprias tum Auricanas alias Zausnice in Commodum et Interesse Mci Ensiferi oppignorare debuit et in quanto pretio ~~eas~~ praemissa oppignoravit et quantam summam in oppignorationem ~~acc~~ levatam in Commodum ejusdem Mci Ensiferi expendit et quanta Ipsi restitui debet in Sequentibus Judicijs Hic Postquam Comprobationem Judicium Decernet ~~id quo~~ Judicium id quod Juris erit Quoad vulnera ~~vero~~ ~~Ma~~ Malewska per Mcum Parentem ut obicitur illata eadem Judicium ex rationibus Judicii Sui permoventibus ~~re~~ pensatis Inquisitionibus non posse vindicare Sententiat. Protestationes vero Scesivas nihil honori et Famae Bonae utriq Parti Nocere Sententiat et in alijs obiectis eisdem Partibus imponit Silentium & Lita per eundem Mcum Ensiferum Vissogrodensem Poena 3 nam Potestatis Parti et Judicio tohe Parti circa extraditione Bovini Judicio impostanti solvere.

~~Idem Mcus Actor cum eundem J. Malewski~~

Idem Actores cum eundem Mcum Bromierski Ensiferum Vissogrodensem Actorea per J. Martinum Malewski Capitaneum Sacrae Regiae Majestatis Suae et Consortis Suae nomine pro Citatis Mcus Josephus Bromirski Ensifer Vissogrodensis pro Judicium Controversijs Partium auditis Satisfaciat Pars Citata Dilationi Munimentorum Ipsi hac in Causa Concessae ~~ida~~ nec non Partes utriq Decreto injunctis Comportationis Contractus Sponsalitij inter Partes initi idq injustanti Et Quoniam Mcus Bromirski Ensifer Vissogrodiensis Contractum Sponsalitium inter eundem Mcum Ensiferum Vissogrodiensem ab una et eundem J. Malewski parte ab altera in Bromirsk Die 17 Augusti in Anno 1735 conscripti et manibus Suis ac Amicorum Subscriptis Comportavit Loco vero Dilationis Munimentorum Manifestationem de nullitate tam ejusdem Contractus

Imdt

quam aliorum Documentorum Coram actis Praesentibus
in anno 1739 factis tum et alias subsecutis producit
et se ipsa tutatur perinde Cognitio Documen-
torum productorum intercedit Quae Decisioni Judi-
cij Sui Causa praesens non subest Proinde eam pro
Disjudicatione ac Decisione praemissorum cum
toto effectu ad Judicium Terrestre Proprij Distri-
ctus Remittit Judicandam Etc.

N. Antonius Potrykowski Actor cons. N. Nicolaum Zglenicki et alios

Lanc. Contumaces

G. Albertus Wysarłowski Actor cons. M. Zorawski Venatorem Czer-
niechoviensem Citt.

Actor personaliter Citata per G. Adamum Bojanowski
Inscriptis Plenipotentem Satisfaciat Mus Citatus Delati-
oni Munimentorum Ipsi mante actis Judicijs hac in Cau-
sa Concessae idque in instanti Et Quoniam non Satisfa-
cit proinde Succubuisse Mus Citatum hac in Causa
adinvenit et Decernit Quatenus in vim Succubitio-
nis Inhaerendo Inscriptioni per Mum Citatum Su-
per Summam Mille Quingentorum Symptomatis Gene-
roso Citato Coram actis Praesentibus Feria Secunda post Fe-
stum Divae Annae Genitricis Gloriosissimae V. Mariae
in anno 1740 factis et Recognitis Decernit Quatenus
Idem Mus Zorawski Actus Summam Superius expres-
sam moneta in Inscriptione expressa Coram Officio
praesenti in et pro Crastino Festi Nativitatis San-
cti Joannis Baptistae in anno praesenti veritu-
ra ~~sine~~ Una cum Processione pro annis Duobus
ad Terminum Solutionis praefixum Retenta et provenienti
per medium tamen Computanda Sine quibus vis
Juris diffugijs et Protestationibus Solvat et enume-
ret Idque Sub Poena Banitionis in Ibidem in Casu Con-
traventionis Circa manifestationem publicam Lucta-
per eum in Actum Poena Trium Mrum Polon. Parti

et Judicij

m 2 46

et Judicium Dotis Partium Terminis Supradictis Judicem
vero assistente juxta Tenorem Legis Silvensis
inter Veraciores Partes Publicare

Religiosa ac Dedicata Angela Bronisska Vir-
go monialis Ordinis S. Dominici Conventus Plocen
Sacri Coll. S. Valentini Mansionaria Actrix.

Actrix per Citata per D. Antonium Nalecz ~~Actorem~~ Libera
Partis fuit ad D. Nalecz Actor. Dilationi producendarum Literatu
rum de Consibus Retenti in antedictis Judicijs Conspectu ejusdem
stanti producta Literatione authentica de Consibus pro Latum De
creto in anno 1740 Absente Reo coram Actis presentibus ~~Actore~~ m. par
te Sabisfecit Experiantur in Experimento amputata Dilatione mu
nimentorum per Comparentem Partis Actoris affectata ut in ante sub
lenta Causam prosequi impugnationi Compulsus Partis Citati non
admissa protestatur Judicium cum quo Parte Repetitata Jung ad
affectationem Partis Comparentis Citati Antedicti Partes.
Legales amputatis Dilationibus ad Leges H.

D. Stanislaus Szumanski Actor cong Nro. Mezeńskie et alios Citos.

A. Actor per Rem Stanislaum Szumanski suo et Rei sui
nomine ptr. Citato simul et actorem pro Interesse Rei sui Mem
bris Conjugum tunc Martini Mezyński Rely sui ad Rhaud
per Rem Barbaram de Stachowskie Mezyńska in ap
sentia Jnos. Joannis Chmielesse Burgrabi Castri Plocensis
suo et Suprascriptorum Nomine ptr. pro Interesse Rhae Lucae Niedrosk
per eum Rem Lucam Niedrosski ptr. pro Interesse Rhae Martha
anne Dembrosk. Relictae olim Rhi Joannis Ludzki Consorhs
Matris ac Adami et Antony Rhorum Ludzkich per eum
Rem de Dembrosk Rudzka suo et Suprascripti Rhorum suo
rum nomine ptr. pro Interesse Rhae Joannis et Joannis Dem
brosckich per Rem Joannem Dembrosk suo et Suprascripti
Rathi sui nomine ptr. Judicium Petendo. Partium Termino
Controversys Partium et Allatorum audito Reponant Partes In
quisitionem Juris. Apud Antenora Dilationis ~~Actis~~ de ea
ei Concessas. Jdq. m. Instanti Et Juramm. Rhi. Szumanski

Szumanski m: autoritate et beatu Rhi: vero Mcensy tantu
modo: m: autoritate sua Edictas Leposuerent: m: beata vero
tam ipse Rtes. Mcensy quam Rudowscy. Nedwscy. Lepub
wsey non eduerent. Verum Inquisitoni per ea prefixis
Ostrsk: principium autorem Ducto et Repsito Le: Lubrcius
Brunde. Judicum ad Lectionem earum repositarum Inqui
tionum. pendendi: Quibus Lectis discussis et examinatis ac
diligenti tutina ponderatis et Considerati. Quo ad principa
lem autoritatem Rhi Stanislai Laskanski et Constantini
Ly. Szumanskich: Siquidem Irrefragabiliter ac manifeste ap
paret ex Repositis Inquisitionibus. Rtem Bona ac res
cipsi Rei principalem Incutpatum ex mterventibus m
dante cum Rhi: Stanislao Szumanski: autore uti m Litu
tate Sententionibus ductum. Odio et rancore eiusde: pse
cuto ad patiendum. Rtes apud Le formato mtento: primo
Rtes. Antonium dispositum et Lucam moderum Compa
rentem Nedroscae apud Le: per aliquot Tempus Conserva
et Conspirationem ut scelus malevolum mtentu Lu
ad effectum deducere potent. cum Lipsumpto. Rhi: Con
stanti Nedwski dispositi Leupe et remunerandi pro ut
cto ausu obtulisse. Itaq. facto Conventiculo cum Pa
bus Adamo et Antonio Rudolphi Lipsumpto Antonio Mi
chaele ac aliis: viam publicam et Rhi Stanislao Szuman
ski Curruum cum Equis ex Litus cum Rti Constantino Szu
manski Filio ducenti et consulto interfecisse cum Consorte
Sua ac Matrona Rhi et Mcensca Virgine Principe cum Pauli
Tamen ac aliis Locis interfecisse. eundemq Rtem Stanislaum
Szumanski primo gradu Pbrenspisse Pbrenspsum Coptum et
hunc prostratum Pauli Tamen enormissime animo inf
rmendi Consulerasse. et quod tam crudelem Tyrannidem
ea mtentione ab eod mmo aversum et Rtes Tamen
Cernendo esse: Virum de per Lipsumptum Rtem Tamen
Mcensky et Adamum Rudolphi denuo ad Ipsum Leve
tum et per Rudolphi Tamen per Rhi Mcensky Lecum
mi Caput mmaniter et Sethaspice vulnerasse per Cervica
rationes Capi: Oculi unius privasse et et Interfecisse
et cum mLendisse et alios Angus circa Locu patratos

Sch

Patratum scelus fuisse. Post aliquod vero tempus. Eundem
Nlem. Szumanski ~~de~~ Divina Providentia Superviventem
Actae per Nlem. Męcinski in Duellum provocasse et malas sui
intentiones Coram viris Personis propalasse. in alijs vero obe
ctis inquisitionibus deductis. Incipatos Citatos Reos esse exin
de contra Leges Divinas et humanas processisse et eosdem vio
lasse Proinde Judicium pro praemissis illicitis ausibus et
patratis violentijs eosdem Nles. Męcinskie Rudoski et Nie
droski punibiles sententiae. Decernendo quatenus eluendo
Temeritates suas Turrim Castri praesentis ab actu in sex
Septimanis ingrediantur. eiusdemque Sessionem et quidem Nlem
Franciscum Męcinski Principatis per Dimidium Anni
Consors vero eiusdem per tres Septimanas Nlis Matthias Filius
per Sex Septimanas. Nlis autem Adamus Rudowski
per Octodecem Septimanas # Nlis Lucas Niedroski per Se
Septimanas Continuent et Expleant nec non in egressu
de Turri N. Franciscus Męcinski tam pro se quam Con
sorte sua Vadium Capitaneale. Nlis vero Matthias
Męcinski Filius Quadruplicem Poenam 14 mm Polon
Nlis vero Adamus Rudoski mediatem Vadij Capita
nealis. Antonius vero Rudowski Duplicem Poenam 14 mm
Nlis Lucas Niedroski Triplicem Poenam 14
mm. Polon. Parti nempe Nli Szumanski Judicio ver
per medium quisque ex Persona sua impetranti sub
Poena Banitionis inter Terminos Tactos Publicando
Solvant et enumerent. Nihil Ominus. Nles. de Dą
broskie Rudoska Mater ac Joannes et Franciscus Dą
~~broskie~~ browscy Evadant in eam Rotham prout nec
Incitamento patratarum violentiarum nec ulla Sa
ordinatione Causa extiterunt nec se in ullas patratas
violentias immiscuerunt nec in quopiam obiecto
rum prout Citantur sunt Rei. idque cum Duobus De
stibus Vicinis Nlibus in Sequentibus Judicijs suis Ex
te. Vulnera vero Nlis Szumanski inflicta Comprobat
Antonius ~~autem~~ Rudowski Frater eius per Duas Septi
manas.

Jm 4to

In Legenthus Judicijs Lus H. Lue ad Adoratum Rhi
Meunstich Nobilibus Lumarghum ac alijs mstitutum
Legis ex ysq Regnis Ronibus patet qlen Stanislaj
Lumarghi non multas vrdentias Leipsl et Lnsorten Rhi
Francfr Mequenshi comm pergasse ec. Intentiones ma
Las promuSatse: Prome. Judicium cum Item Lumen
Rhi pumibiten pro deductis ambus Lententiat. Dee
nendo Lustenus. chendo Dedicta Turnum Lestri Ster
Jmuster. ab actu in Octo Leptimanis mpediat qui
Lessionem per Duas Leptimanas Lontinuet et exple
at nec non in egressu de Jurri Lenam Inpticm 14
rum Solore Parti Judicij vero per medium inpstam
Sub Lena Bannonis mtr Lerminos Tactor pu bicaj
facturi Partes in Rhs Actoratus et Reatu et qui
Rhs Mequenshi Franfurter Adamus Rudolphi Sub Lena
Infamiæ Rebiqui vero Sub Lena Bannonis Lorpe tue
que Decernetur et Terminus Lubicanj mprimis et proa
mis Judicijs Lus post quam libet Lontravertionem Lon
Lervatur Lelemptorius Lulpam Lnuster Rhs Mequshi
Lemprobet ri Lque Judicijs Lus H. Lost quas Omnes
tum Lomprobationis quam Lxdiones inpetetas Judi
cium Decernet id quod Lus tha exit Movemus. Rhs
Mequsy in Adoratu et Reatu Admissa ri ubi de Juelve
rent. H. Super vero ab Intonio Medrosio Despontio Fol
nius post arestum Omnis Lndemnatio mut mi Amplia
ri Lontrarij Lum addatore pro Lalcitrone S. Lochi Amar
redrosius Burgraij Rost Stechovi quem pergat pacta proLesso
et ubicat. Inquisitionis rei ex pte Rhi Lumarghi ad Gran
Leitis ad Lonvictionem Disperentis. Rhi Antony Medrosii obij
landas ex qua Rebus Lumarghum Judicium extendas Dicta
rat.

Instigator Judicij officij Dens et S. Buchola Ass
Berlinens Serenissimi Regis Borussiæ Gyrens
ens m. Bromiensis Pisceriæ Samocen Cdum
Rectorem per Joannem Chmielesse Substitutum Judicij
officij Gry Juver Joannis Buchola Agentis Lesdem

Serenissimi Principis Borussiæ nomine pr. Fand. Itera
[illegible] adstantem mihi Tendemarko rempe Lucium Selga
rium Legum videlicet Liberæ Captivationis ac Collationis
Iuris. Bonorum Disparentis Citati mouit mi Empticii Le
gitur Continetur. et Remittitur pro Calcu. Tunc ad Mun.
Loci Ceperium. Publicatur.

S. Franciscus Czarnowski cum Kaski Deputatum Terræ Dobrinen
et alios citt.

Actorem per Skarzinskum Czarnowski pr. Acta per Stem. Stani
slaum Malinski Suo et aliorum Actorum nomine pr. prosequtorem
Rei: Kaski Deputati Dobrinen por. S. Joannem Mazurki
pr. Judicium Controversijs Partium: auditis, Inspectis Scriptis Bi hinc inde
Super. Super. Summam Centum Quatuor decem Tymphas Dno. Die pri
ma Decembris Lapsi Summam Duodecim Quadraginta Tymphas
utrisq; in Thorno in Anno 1740. per Mer. Vladislaum Bochoffi
et Nathanaem Metzkie Cerrusicos ad Thorn commor. Actor: Debitor
commor. Quatenus. Pars. Petita Summas. Superius expressas
Summam Decem Duodecim Quinquaginta Quatuor Tymphas effluen
tes ex: Summa apud Mercatorem Kaski: Deputatum Dobry
herente Sui Lib. Mercatoris Kaski Deputati Officio Grey m. et proli
gata Festi. Natalitatis Sancti Joannis Baptistæ m. Anno
Grey Ventura una cum Provisione ad Summam Supra pro
vendendi per medium Computanda sine quibusvis Juris Depu
tys et Solutionibus prævia de eadem Summa per Mer
datorem cum Locationem Decognoscendi in personam Actoris qui
etatione Sua in Regnum Mei Kaski pervolentis Summa
Ejus una cum Impensis Juris Defungia Solvant et eorum
dem sub Pœna Pœnitentiæ p. Ille m. Casu Contraven
tionis pena Majestatinum Publicæ Lucta per eam Citan
Partem Pœna 3. Mrk. Polon. Partis Judicio Cabe Partis Ley
nyno Legalis Judicio vero in præsentia pacta pœnæ cupda. Legis
Schulzer mtr Decor Facto publicare Quo Spectab Summa
Lexagi data Fuerunt Tymphi. ad Scriptum mensuale m. Anno eod.
1740 Grey Mercurii Martinum Quinquagesimi. Schied. Actor: dicit Quod
Mathæus Bartschio producti et Delatione Actoris Juramenti Lib
nis Mathæus Kotzynski procur. Summam eam ab Actore nun
quo n. Acceperit nec Solutione dedit ne eandem Solutionem
exiisse Summæ Actor n. foret in Segnes Ut Supplicans Ma
gnum Judicium Scabinalem n. Judicium Decernat et gratis Jurisdictionis.

GG Bledzewscy actt cont S Antonium Zglenickiego
Actorem per ~~S.~~ Antonium Remie Lesse Intrupt Stempo
tentem Citata per D. Jacobum Kesicki Stempo tertem exempto
satisfac. Acty Dilationi Minimentionem cuius prorogatio
nis ~~apud~~ Dni hac ni Causa ni ante alios Judicys Concesso
rij in instanti producti Transactionibus ac Donationibus Impe
tratis. Expectantur ni Experimento Judicium Contrarijs Par
tem audiri Siquidem producti Transactionem repudientes. nem
modo appares. veluti et Pars Actorea pro Cappatione Jurium agi
tzonde attenti Omissis Causam hanc cum toto effectu ad
Judicium Terrestre proprij Districtus pro cognitione ad finalem
judicatum remittit. Rl.

Illustris Admodum Comes Zawolowicz et alij Actt cont nr
Mazowiecki Antecedanenum Capitaneum Strzelcen Citt
Actorla per D. Joannem Mazowiecki Intrupt Stempo tentem
Citata per D. Jacobum Kesicki ptr Judicium Controversijs Partium
Audiri Siquidem Nus Mazowiecki Citty ad mentem ante
acti Decreti Judicij Lis Stemplum Lex Tam a tum Albertum Lesow
ski olim Perillustris et Andr Michaelis Leszczynski Cancel
larij Proposita Postinensis erga Fratrem Germanum Impu
tationem pro Termino presenti in Causis Szonde Adcubipse
cum Nro Mazowiecki ni Causa Citati Appellati et Reco
nti. Quatenus Le Mus Gebus Summas binas primam Un
garicas Leodecem alteram Ducentorum Typhis per eum
Mus Actum Scripto manuali ni Lostynino 12. July ni anno 1730
predicto olim Perillustri Andr Leszczynski Cancellario ad Solvendas
apecurata et in Sequenti Tempore Successivo Scripto ni Decembris 30
Maj ni anno 1738 Illustri Andr Leszczynski moderno actori ni pre
dicti olim Perillustris Scripti Stemplum Solvi declarati Coram Officiali
Lenti ni et pro Visitatore Sexti Ruteritatis S. Joannis Baptistae
ni anno Ejusdem Citati per Actorem Insequentis Negotium Causa Jurium
tione ni Presentia Tunc Honestis Sebastiani Leszczynski Thesaurarii
terr Termensis predicti olim Perillustris Leszczynski ac pro Actore
nunc Litteras et Mandatum Producti per Illustrem Actorem
Conducendis in Judicium Juris Assignatis Solvat et enumerat. Ide
Sub Pena Banitionis in Ubi ni Casu Contravenientis circa
mes
Ando actori

circa Manifestationem Publicam Litis per eum in Cta
Sena. D. Nom Loboy Patri et Judico totq Partis in Termino
Lobationis Judico vero in instanti juxta prescripta Legis Lobsen
da et mto Termor Tenor publicus
Famatus Albertus Rachlewicz Civis Plocen Actor cum Nobr
Mosakowski Cltum.
Actor personaliter Citata per D Adamum Bojanowsky ad Re
positionem ejusd Comparentis Actae Partis Dilator Dilatio
Majoris Mosakowsky Acto ea que Causas Majoris Juper
tantur in Judicijs probe Documentis Juxta Legem
probari Literalibus Documentis Juxta Legem
Responsas ad Legis Tit cui Cetera Responsa ad eand Legis
Famaly Zabtocki Peliator Plocen Actoricem cum D Laurentium Mosakowski Rcl et D Pogorzelski Cltt.
Actor personaliter Citata pour Lyra ad Repositionem ejusd
D Bojanowski Dilatio majoris ut supra cui D Zawadzko Mosk
Lubostawicz et Pogorzelski Responsa ad Legis Tit
M M Ciemnieccy Venatores Plocen Actt cum D Nptios
Zamoyskie Palatinal Lmo Locti Lyk Duas
Super tman Actorea per D Christinum Malecki inscript Ste
mpotentem Citata per D. Adamum Bojanowsky inscript Ste
Stempotentem Satisfaciat Pars Acta Dilatoni Mucumen
Tenum m Causa Respectu protenti Rmen Respondendi per Partem
Actoream Inscriptionis Dni m Ante Acti Judicijs Lis Cum
cessit ido in instanti Et Juoniam non Satisfecit Mandatum
Rmen Rhonde Incumbuisse Partem Actoream Expirante e Decer
nit Ideatenus Pars cui Acta respondendo Assecurationi per Me
Nos Joannem Rethocensem et Andream Starozymienske
Aquitatores Jurates de Zamosc ad Zamoyskie Palatinal Lmo
Lustrator Actos m Krasnostaw die 12 Maj in Anno 1741
In Rem Meor Actorum dicti Decemti Ideatenus Pars Acta Re
sponsum Annualem ad Terminum nuncupat pro a Lum
mei Quadragesimo Lapsum Millium Quingentesimum Florenos
Polon Superius expressa Compensationis Assecurata Anticipa
tive Lobi declaratos Forum Officii Stry m et pro Lyra
per medium Tamen Consequenda

Jmdt ~~II Sta~~

Festi Nativitatis Sancti Joannis Baptistae in anno praesenti
ventura sine quibusvis Juris defugijs salva tamen Jus
etatione. Si aliqua ut Comparens Cittae partis infert ~~reperi~~
~~tur~~ producetur per Actoream partem acceptanda ~~Solu~~ Parti
Actoreae solvat et enumeret idq sub Poena Banitio
nis In Ibidem in Casu Controventionis ~~Publicanda~~ Circa
manifestationem Publicanda Licita per Partem Cittam
Poena 14 mm Polonae Parti et Judicio per medium Par
ti cum Summa Suprascripta. Judicio vero in instanti
juxta praescriptam Legis solvendam et intra Terminos Factos
publicanda.

Super Idem Actorea prout supra Citata per P. Adamum
Bojanowski pl. Foro adjuvento Respondere mandat. Mout Com
parens Partis Cittae non admissa protestatur Judicium cum parte
Reprotestatur. Ordinata Citatione adjuventa procedere injungitur
vt idem Comparens Partis Cittae non admissa protestatur Judicium
cum Parte Reprotestatur. Competenti actione agnita directe
Respondere mandat. Mout idem Comparens non admissa pro
testatur Judicium cum Parte Reprotestatur in Directa Re
sponsione. Judicium Controversijs Partium auditis suspensa
Decisione Causae praesentem Necessariam esse Comportationem Scri
pti super Summam Quatuor millium Florenorum Polonorum per
Illustrem olim Meum P. ~~Adamum Smolensem~~ Ordinatum in
Zamoscie Parentem Cittorum olim Meo Antonio Sobieszczan
ski Dapifero Trebovoliensi Parenti Actricis dati pro Cuius
Comportatione Pars Actorea agit idq pro sequentibus Judi
cijs Lus post Dominicam Cantate Incidens per
Partem Cittam Censet quod Pars eadem pro eisdem sequentibus
Comportare tenebitur idq sub Poena Banitionis in
eisdem sequentibus publicanda. Hic Mout Comparens Partis
Cittae non admissa protestatur Judicium cum parte re
protestatur.

GG Porzechowscy Coniuges et alij actt cons. P. Stanislaus
Paprocki Citatt

Actorea per Illem Matthiam Gorzechowski suo et Conso
tis suae nomine pl. Citta per P. Thomam Rosuszewski
Judicium Decidendo Citationem Partis Actoreae ad
asse

affectationem utrarumq Partium Datur Dilatio In-
quisitionis Parti utriq Super Contenta Citationis et Pro-
testationis Partis Actoreae ad Sequens H.

GG Wasniewscy Actt cons GG Kruszewskie et alios Citt
Actorea per Ntem. Simonem Wasniewski Suo et aliorum Actoro
nomine phr. Citata per G. Antonium Chmielewski phr.
~~ad affecta~~ Teneri Docere de Termino et Contentis
Docuit Prosequantur in Prosecutione ad Affectationem
Partis Actoreae Datur Dilatio Inquisitionis Parti utriq
Super Contenta Citationis et protestationis Partis
Actoreae ad Sequens H.

G. Gołynski Actt cons GG Bromierskie Citt. et alios
Actorea Cassans et Negotij per G. Thomam Gołynski
Citta Cassans per G. Jacobum Kęsicki phr. Satisfa-
ciat Pars Citta Cassans ~~Dila~~ Dilationi producendae ~~Dila~~
~~tioni~~ Processus Processus ipsi hac in Causa in
ante actis Judicijs Concessae idq in instanti Tanq ad
Repositionem ejusq Comparentis Citte Partis Datur
Dilatio ~~Inqu~~ majoris G. Antonio Bromirski ex qua
Causas majoris importantiae in Judicijs Tribunali
tijs Regni Petricoviensis protunc attentat quam pro-
babit Literatorijs Documentis juxta Legem cum Ce-
teris Citis Suspensa ad Sequens H.

Paulus Bro

Continuatio causarum sub actu 6. 2dae pt D. Oculi Quadragesimalem, pro Anno Domini 1743tio.

G. Draminski Actor cons. GG. Dłużniewskie citato.
Actorea per G. Hilarium Draminski Duo et aliorum actorum nomine plr. Citata pro Interesse Gnosi Casimiri Dłużniewski ac aliorum Citatorum per eundem Gnosum Casimirum Dłużniewski plr. obmerd Tang. non sunt.

G. Albertus Czerminski Actor ac Successores Ot G. Matthiae Czerminski Actor cons. Successores G. Casimiri Borowski Cittos. non sunt.

Collegium Slucen. Societatis JESU et alij Actor cons. G. Paulum Zorawski Tribunalis Plocen. et alios Cittos. non sunt.

Illris Admod. Rndus Czywinski Mansionarius Sieprcen. et Procurator ejusd. Collegij Actor cons. G. Antonium Zyleni-cki et alios Cittos. non sunt.

NN Kłobukowscy Conjuges Actor cons. NN Maliszewskie Cittos. non sunt.

G. Agnes Gąsecka Actrix cons. G. Carolum Mdzewski Cittum.
Actorea per G. Valentinum Zołtowski Inscriptis Plenipotentem Citata per G. Antonium Mateyski Teneri Docere de Termino et Contentis. Et Quoniam non Docet Libera Pax Citta a Termino Gry pronunciata.

N. Nicolaus Murzynowski Actor cons. G. Murzynowski Cittum.
Actor personaliter Citatus pro Interesse G. Antonij Murzynowski Filij per G. Jacobum Kęsicki pro Interesse ~~Actor~~ G. Joannis Murzynowski Parentis per G. Felicianum Kisielewski Tang. non sunt.

G. Jańczewski Actor cons. N. Michaelem Kokoszczenski Cittum non sunt.

Idem ~~Actor~~ Actor

Idem Actor con eund. Cittum N. Koboszczenski
non sunt.

N. Mathaeus Krasinski Actor con N. Lucam Kowalski Citt.
non sunt.

P. Franciscus Miłobędzki Actor con N. Sławęcki et alios Cittos

Actorea per P. Franciscum Miłobędzki plr. Citata per P. Jo
annem Sławęcki suo et aliorum Cibonum nomine plr.
Judicium Controversijs Partium pro et con auditis et Consi
deratis. Deudendo Terminum Partis Actoreae Siquid P. Jo
annes Sławęcki pro nobili Petro Biernacki qui omnis Fa
mulatus P. Miłobędzki Actori Praestandum assumpsit in Com
paritionem Praesens se Inscripsit Causaq Praesens respectu non con
tinuati assumpti Servitij ac exinde elusionis Actoris pro
per Directum vel eius N. Biernacki prosequitur. Proni
de Suspensa Decisione Causae Praesentis Necessariam esse
Comparitionem ejusdem nobis Biernacki Coram Judicio suo
durantibus Judicijs censet Quam Comparitionem Prosequi
Sławęcki modernus Comparens Citatus apud quem Idem nobis
Biernacki in Famulitio extat Curare tenebitur idque sub Poe
na Banitionis Quae Interponit. Publicatt

non extradat.

Jn Isa

P.P. Borzecy Actores con P.P. Mitecki et alios Reos.

Actora per D. Albertum Borzecki Starostam Sno et Consorty suo nomine plr. Scripta Simul et actora per Venerosum Albertum Mitecki Suo et aliorum Fratrum et Actorum nomine excepto Sibi Antonio Rudolphi personaliter pro Interesse D. Joannis Rudolphi per D. Martinum Mitecki Judicium Deliberando Termino pro Partium Reparandis Inhibitionibus in Mutuis actoratibus et Reatibus mi Antiqui Judicij Regni Deductis Judicium Et Quoniam Reos Citatos Judicium Pro Deductis Causis Reprobatum Condescendi Quibus Lectis et bene ac undequaque ad mature discussis Eius ad Actoratum Venerosum Borzecki Pongungi Inopsi Nobilium Instituta in Signis et Causis Inquisitionibus pugnet Inopsi Alberti et Gabrielis Mitecki una cum Nobili Rudolphi Famulorum Suorum tempore Certo ariani Inopsi Venerabilis Communitate Commorantis obsequi et eundi Consulto visi de Jure Salveret conducere mittendos per D. Gabrielem Equos pro quibus pri Certa Pretensione per Borzecki acceptam ac Lucro modo ex hoc Solo D. Borzecki accepisse et contentores perinde ulteriores prospe per Dnos Mitecki Statuis Bovis per Inopsum Borzecki et Damnum abacti, potenter recepisse in via recepisse Quamde Quos Judicium pro prefupsis Deductis punibiles Lectis et Decernendo Tractatus clu endo Comparendi Termini Festi Presentis Actis Alberti et Gabriel Mitecki mgr. nec. pro Feria Secunda post Festum Ascensionis Christi Nazarethe Anguis et Sanctus proxime venturis ingredienti Expeditionem per Venerosum Laurentium Borzecki Starostam Sno et Consortes suos

Expleat nec non mi expeßri de Rum Pernum Ludmyßlie.
Pernum 14 mm Polon Polon Parti Judicis vero Depu
cem 14 mm Polon pignstando Lib Plena Banitoni ni
Terminer Dator publicum Lobat Dator Chiesa Lun
Nidecy quam Borecki Lib Plena Banitoni perpetue
Lue Decernitur et Terminus publicandi in primis et mo
mei Judicys Lui per Centum ventonem Conservator Re
vertonis Lun Damna Impsi Borecki de Bunenti ob
Causata Labore quidemmine Judicy Lui Jam vero Denens
Johnet Nidecy ac L Brigita Selecta annexa Libr
Data Comparent ni Legier post Testum Gawli agi
Judicy Comparent Publicando mynget Judicum Lunten
& Albertus Nidecki Lucentem Demandi pro Lire de
Diuendendum per D Borecki Dominid Data Jpr: clusa per
apt pena Tempore Lectione recabatur Lymmo Legier Judicys
Lues Lobgodcie D Borecki Lib Plena Banitoris ni Cil
Legis Lubrum Lun Religues vero Pater Jgnes Lun Lus
nen redactos Judicum Libens Legier exprimendi ac
ni alys Actis Regestonibus redactis Prefat Nidecki
Partibus perpetuum mynonis Silentium

Illis Admodum Rdus Franciscus Skłodowski Vicarius
Lagen Actor cum M: Kurowskie Cittos.
Actorea per D Albertum Skłodzki illum Dneg Ind Skło
dowian Jgnesa Patre Jemanum pri Pista pro
Jnteresse Pbi Matthiæ Kunstki per D Jacobum Kozielec
Eiusdem Actis Valentinus Kurowski presentia mi Petrino
Disparet Legi ni Detrect Terminu pendemare permittr
Ex mde Suspendatur Causa Lueryz cum Disparente
ad Jurisdictionem Disparentis Legier ejus Disparente
Jtegrum post Arestum Cuius Judicem Lunen proces ni
Lyphi Jus Cautionis cum Addone pro Executione
D Antoni Cruciferi Jus B Mlocz quam peragut pa
te pro Jesum Publicatt
Rdus Sistrzewiensey Actores cum D Antonium Malewski
Bellocz Cittan Cunsent.

D Albertus Carminski et Successores Ol D Matthiæ Car
minski Actor contra Successores Ol D Casimiri Borowski Cittos
Actorea per Procos Albertum Lutinski et Stanislaum Skła
Thum Lun Carminskie Suis et aliorum Actionum

nominibus plr. Stata Annae et Actorea per I. Jacobum Borowski Vico et Thomam Stadnicky et alterum nomine personaliter. huc ad actoritum Inosonem Hermanskich Venen. Docere de Termino et sententis. et Thomam ut docet Prondi Libera Part. Actata a Termino Dei. nominat. Tandem et m. Actoritu DI Borowski nonsund.

M. Bromirski Ensifer Vipsogod Actt contra M. Bromirski Succameranz Vipsogod Actt. Consunt.

N. Matthias Kopinski Actt cont M. Joannem Strzepeurski. Subjudicz. Terrem Lowicz. Actt. Consunt.

SS. Dobosky Coniuges actt Cont m. Kanty. Dapiferum Dobosked Actt.

Actorea per I Stanislaum Dobroski. Maritum suo et Consorti sua nomine plr. Tandem Stanum post arestum Hermis Jordemanda pnot m. Simplicii. seu Cenitentior. cum additione pro Executore. Inosi Jacobi Kopcini. BCP Rochensis quam per agat pacta precessum. Subducat.

I. Jackowski Actt cont R. Narbeuiczowa. et alios Actt.

Actor personaliter Actorea per I Petrum Jackowski. suo et Aliorum Actorum nomine plr. Stata per Ihan Albertum Buchalter Vico et alterum Actorum nomine plr. Judicatum Petendo Terminum Partis. Actorea. Reponant. Partes. Inquisitionem hac in causa Ab. Actu Concessas. Ide pr. instanti et Inosum Partis Actorea Reponat. Quam m. Actoritu Petitam Reponit. Stata vero pro ea m. emendanda Inocenta veri edicit Verum Ll. Inquisitionis per Partem Actoream Reposita. Subjt. Provide. Judicium pro Ll. Inquisitionis. Condescendit. Ipsa Lecta et bene perpensis Siquidem ex eadem Inquisitione Actoream apud I. Valentinum Ostkowski Ni. Terrestri circa Dregen Dnum Ipsum Parkheuiczowa Petentem existentem Ll certas morales Itaque actiones nonnulla pe Cematum Nocturno Tempore modo Furtivo ex Granario Dni I. Joannis Jackowski Parenti modo Actoris Ipsum accepisse post Hoc Contra Ipsum detentum et Arestum Ipsum Actorem Interpositum a Dnis Parkheuiczowa medio Petito accepto Ipse Actor Ipsum pro Nonnis ac Contortem cum I. Parkheuiczowa Ipse Actor per I. Petr. Parkheuiczowa Satisfactionem in pe

pretensa nupcia et Damna Causata Seguirent modergo D. Leszkoski actor non pretulit se Sponde Judicet Suspensa Decisione Causa ut proprium D. Leszkoski actorem ad Jemp probandum Jura et Damna per Adversam Exhibita Cautionem Causata Jussit Ad mi Legem Judicis Qui post Festum S. Laurentii Apostoli Jurederit Se. caret Salve Tamen moderacione Judicis Reservato D. Postquam Jem probatorem Ostendere vel in Judicium Decernet Ad quod Jemq. et partibus erit Dies Jnpraesentiarum ad D. Rathaeinezoiba regulando.

S. Stephanus Rybicki actt cons SS Korzybskie Conjugesitus Actor personaliter Citatus per Thomam Perzybski huius et Sortis Jure nomine Sui Jntervenit Judicium Controversiis Partium audiri licet Quod Decretum Sententiam Decreti Judicium pro Cadiensi Jure Adequata ad Bona hactenus Mutata est Exhibita quae in Absentia vero Actoris denuo Approbandam Petit Quamvis vero D. Actor post Absentiam Jenes expressi Decretum Assecurationem in Ordine ad Designandam Certam Diem Jnstantis Termini Jmpetiti anni proxime elapsi Citatus Debet quia D. Actor Citatus ad Electionem Juris Animos Citato Legali Actore vero Manifestationis de qua Citatus quod Assecurationis Jn Certa Tempore Jnstantis Judicium Expressis Attendi Quid Capita Citationis Causa Interesse Quare Fatean Jane cum Effecta ad Judicium Dies Prosequi Citatus Jenebit Decernam et Judicabit D.

S. Joannes Zukowski Actt cons M. Czachowski et alios Citto. Actor personaliter Citatus per Antonium Zukowski Quem Quisque per Alium Andream Zukowski huius Contractus sui Nomine Jur. Pers. nunciant.

S. Antonius Murzynowski Actor cons S. Matthiam Murzynowski Citatum. Actor personaliter Citatus Jur. Judicium Diligendo Citationi Partis actoreae Controversiis Partium audiri ad Effectationem Juris Actoreae Datur Dilatio Inquisitionis Partis utriusq. Actoreae Citata Citationis et Protestationis Partis actoreae Expeti Citata Citationis et Protestationis Partis actoreae ad Legem post Festum Sancti Apostoli Judicet D.

Idem S. Murzynowski Actt cons S. Nicolaum Murzynowski et alios Citto. Actoreae Supra Citatus per S. Matthiam Murzynowski Ad Effectationem Partis Actoreae Dilatio Inquisitionis Jer Expeti Jura ut Supra per omnia

N Burski actor cons NN. Casimirum Bogurski et Andream Grzybosza Cittos.

Actorea per I. Dyonisium Burski suo et aliorum actorum nomine plr. Citata pro Interesse Pnos. Casimiri Bogurski per I. Adamum Danielo pro Interesse Pnos. Andreae Grzybosz per I. Joannem Krzyżewski plr. Judicium Terrestre Radomiense audiens. Deudendo Petrum Kostka ad Requisitionem actoris Casimirus Bogurski et Andreas Grzybosz reddendi Citati et Citte nobiorum actoris pro perhibendo Testimonio ad Judicium Terrestre Radomiense. Et reproducto Termino Citati attamen non Comparuerunt nec Testimonium actori perhibuerunt. Quibus per actorem pro Sententia cause in punctu Contumaciae Testimonium prosequente Curiae Judicium cause in Forma perhibenda Legis processus arbitrium Sententiae esse pro Omnibus Sententiat et Decernat Quatenus pro Sententia esse de Clementia Judicij Terrestris Radomiensis Decem Mrcas Polonicas Juncta una Mrca Pro Quatuor Decem Mrcis Legis Judicijs Terrestris Radomiensis Cum Aposta Juris et Lub Pena Banitionis in casu Legem subire nolens vero per medium Juramentum Lub Pena Banitionis nec Terminos Citationis Lubiani Lubrant.

Consors N. Leszczenski actrix cons N. Bartholomaeum Kielisi Citt. et alios

Actorea per Joannem Leszczynski Curatorem nomine & pro plr. Citata per I. Bartholomeum Leszczynski personaliter: Qui citationem Cum Comparentis Citati Datur Dilatio ad Instrumenta Exhibenda Sententia Impugnanda ad Requisitionem Joannis Curatoris Jacobi Agentis Incol. Zl.

N. Matthias Karowski acts cons N. Antonium Sadowski Citt. Constant.

Consors I. Olalecki et alij actis cons I. Josephum Siecinski Citt.

Actorea per I. Jawhiem Kosicki Exscripta Citatione Termino Citatus Condemnatus in Impensis Sno ac Publicato.

I. Stanislaus Krasewski actor cons I. Stanislaum Dzierwanowski Citt. Constant.

N. Josephus Malanowski actor cons NN Zachorowskie et alios Citt.

Actor plr. Citata per Ibm Andream Zachorowski suo et aliorum Citatorum nomine plr. Testem Docte de Termino

et Subito

consentanem in Legum Ducys Lub. pos. Testium
S. Jacobi Apostoli Sub P. Lostgram Comparatanem
Standam vel n Judicium Decernet Quod Sunt
ent. Religios vero Actor etiam et Actus Residi Lis
Lenten uti Jugni Schone eay ni quopiam non reder
gutos Judicium Partes Quod Actorem n Tenere
agentem a quibus ii Actis Liberos fuit et prnun
ciet.

S Albertus Lotzowski Actor cont Nicolaum Bromeiske
Succameranid Vistogrodien Citat.

Actor personaliter Citata per S Jacobum Residi Instrum
Lenipistenten Judicium Controversijs Partium audiri Inqui
Judicio Dilo apparet per modernum S. albertum Lotzow
Actorem. Et Actionem Pleupilourna de Bonis Pastoris an
te hac modum Actoris. Sendetenus in genere Quod Famat
ad Alberto ad oppidum Lepic Bonis Citatis Omni Succamera
n aspectodes Parentes Sui Brizmeski Citatis Vobis
modum Citati Sine ulla dilatacula Resumpta di
dise Nunc vero per Actorem Praxin pri cal vel Adam Sub
dita Annullari Citato pretendit Primi autem Stemporem
modernus uti Inquilinus Sui Citati loco Recompensa
Ejusdem Famatum Adalbertus Citatus Superveniens Actum
pro cum Liberis esnend nemine quinquibus Citati ex
hortatione pedr. I actor Dofert Domde Judicium Citatis
attentis nempsis Liberum Receptionem Inquisitionum
Parentum pro cum Liberis esnum Prosp. Lotzowski ex
Bonis Lepic oppidi Lepic per Matrem Actoris Sub.
Pena Bonorum ni paremus Judicijs Sui Citatis Contraven
tionis Subjicienda n impedendam permitti ei esse pro
cipue ad Actorem pertinendo Sententiat * ad primum
Requisitionem actoris.

X Michael Czerenski Citatis S. Nicolaum Martinum
Krasiewskii & alios Citatis

Actor personaliter Citati personaliter. Judicium Sendiversys Partis
Actoris Ipsi Scripto manuali per eum n Balthasarum de
Martinum nuncium Comparentem Citatum Quasebusia Lapsum
manu Quinquaginta Proxi Actori Dato D Quatorg Mens Citatis
mapo Cui Lotzowski Actori Quam Officio Citationis per Sena Le
unda Post Festum Divae Annae Sententiis Romane proxime ver
tit nec cong Citg quum Recepisset eum Nicolaus Balthasar Citatis Testium
dicepi.

pentia. Pre quibus quidem Jurys Depryjo et Protestationibus Actor et eius
procur. de Reb Domina Barbara Dorotowna in Jo Jan Konarzewska
ircea manifestationem Rubricarum Lecta per partem Actoris Do-
na Jurium pro Rolore Acti Judicii Stili Acta est Summa
Rzeczy. Judicio vero Impetrante petita Copia Regi Solvendi
Lue ad Impetrem ab eod Summa pretensam Compar. et Actor.
quantum pro Jonis a Jobis per Quid et quantum Jos ad eos
rendum Testat Salvo medio Jure Ceterorum Hoc Reservato Dy Ap
Stark addidit Jus Quoniam Ceu Stark Remanentia actor. in Sum
prosequi Ringue Deputy de Intentatum Opert. prout: Non pro
rem eius quicquam Deputy Jus cum Summa Expensis expe sa
Parti Petite exhibent Impugnt.

I. Andreas Potrykowski Actor cons I. Bartholomaeum Wnieck
Actoreo per I. Adamum Bezjanski Citata per I. Adamum Jan
ski pro ad Spectatorem Comparentis Partis Actr. Datur ei Dila
tio ad Movimenta Juncta Jus impugnantia ad Regni Pop
Festum S. Jacob. Apostoli Audiendi Ll

N. Lucas Rutkowski Actt cons NN. Nadratowskie et alios Citt
nensent.

I. I. Radwański Actt cons NN. Modzelewskie et alios Citt
Actoreo per Dzekrzewicz Radwański pro Citati Rules.
Leannes et Theodorus Modzelewscy pro Judicium Contro
versy Partium audiri et bene intellecti. Recedant Citati pro
ut olim Parens Ipsorum Quorum cum olim Thoma Rutka
Commutationis eid Labrowski Rutata Lubocko Actorum
Ospense per Idem Reducere Respt. eandem ad Rescindo
nem eius Equi per Actores Extensam Renovandi Dy in
Legnicz pro Festo Jesu Slawi Equitis Quid Ll. Et Quoniam
Le Impostanti Rutuint promde Citati Citationi rotka
Lupsius expressa quia Citato Liberi Citati a Citata et
Termino pronunciant.

N.N. Turscy Conjuges Actt cons I. Rutkowski et alios Citt
Actoreo per I. Adamum Bezjanski Citatus Rlis Andreas Rutkow
pro ad Spectatorem Partis Comparentis Actoris Datur ei Dilatio
ad Movimenta Judicum Jus Necessaria ad Legnicz Post Festum
S. Jacobi Apli Audiendi Ll.

Relicta olim N. Bezienska actrix cons I. Thomam Ros
Kowski Citatt.
Actoreo per Relictam olim Rlis Thomae Bezienski hoc et a Nomina Au
ra

Actorum nomine ptr. Gabati Emuel et actoreo Ignati Thomas Rostkowski et Josephus Zdzienski Lues. et aliorum Actorum et Actorum nominibus ptr. Judicium Deudendo Terminos Partium Separatas Partes. Inquisitiones. in omnibus actoralibus et Reptilis. exactas. de Ignatii Et. Thomam Rostkowski Lit. Les Regnosy Latium modo in Lectoratu. Quis veri Josephus Ctus et Adiaphi in actoratu et Reatu Reporte mont. Prorige Judicium ad Lectorem causam Reportatum Inquisitionem Consecundes Quibus. Lecti et per ordinis Circumstantias diligenter pensatis et Considerantis. Quo ad actoratum Actum Regnoski Rostkowski et Zdzienski Instantium Inquisitionem Inquisitionibus petet Thomam Rostkowski Lit. Li. ex data Sententiae ad vacam Actis Regnoski Actricis attamen attamen maxime Considerato Status mulieris respectu causa concubitus et Thomy Josephi. ex to tempore percubisse Prorige Judicium punibilem Lectorem Lectat Decernendo duas Lunas. Quorum Primam Festi Lunae mer pri Jona Lunida post Festum S. Bartholomei Apostoli Proxime venturi ingredi Quibus Reporten per Dies Pertinet et expleat. Quo vero ut Reposit de Quarti Lunam 14 mum Solos Lecti Judicio vero impetrantis per medium dub Pena Actionis inter Terminos Factos publicari Solvat. Quo ad Actoratum D. Rostkowski Quorum ac D. Josephi Zdzienski Actorem Actis Regnoski et qui Actis intentatum Quando quid ex utrisque Inquisitionibus Lucubrer. apparet: Item de Rostkowski Regnoski Relictis Septemnovi in Virilitate cum Dictis Actoribus existendo Inquam Thomam Rostkowski verbis ignominiosis mis. honorem Aggravantibus Opprobrio et coram aliis Personis Actum Quod Inquam Rostkowski mulgosse Quaas in Virilitate facere ultro Quaerisse per Dilywgrom Quem Quietostanem Regnoski Quos ex nullis Damnis Jenalis Rejecte et ad Lectosa Loca ex odio Capitalis deportare Jenasse Pec nem per Regnoski Boves. Inquam Zdzienski et Rostkowski Valentes exportatos alios vero ex nullo Damno me extractos Proctam ad praedictum deputare et alias nolentes patasse Prorige Judicium Cum Quem Regnoski pro deductis Cumulos quibus Lectum Lectat Decernendo Lunatenus Quibus Dictis Termine Festi Lunae Lectis eas Actis Regnoski eos tempore indicat Jena Quarta Secunda post Festum Bartholomei Apostoli ingredi Quibus Lectorem per eam Septimanam Continuet et expleat Quem Pen Quem Dies tam pro Lectore quam pro Actore Quam Pen Dupliciter 14 mum Solos Lecti Judicio vero impetrantis Actis Jena Banitus nisi Regnos Lubicens Solvat. Lecti re Actis in mutuis Actoralibus et Reatuales sub Pena Banitionis perpetuae Quae Decernit et Terminus Lubicens nisi nisi post Contraventorem Conservet Reverendus Quos Quibus Ducentes Filii Lecto Quem Lectum in Sequentibus Quaesitos post Festum S. Jacobi Apostoli Quod Confirmationem Approbationem pro

Stanislaus

Quod
prestandi vel non. Judicium Decernet id quod Justitiæ erit a
mota autem Judicii Expensis Compensanda Decernat. Jam vero
P. Josephum Feldmarschalli Actoratum Rem Regni sibi pertinentem
Inquisitionibus in quibus non redactum Judicium Actoris fuit
et pronunciat.

P. Thomas Kozuszewski BC Bobrownicz Actt. cum P. Luca
Skiè Conjuges Actt.
Actor personaliter citata per P. Antonium Romiszewski Scra
ni Decere de termino et contento decret præcipiendi mi Prote
actore: Judicium Controversys Partium auditis Comprobat Actor
Recitationem Scripti ad Relationem Primo Loco
Libri per Actt. Relationem in Inquisitionibus post Testium P. Laro
Apostoli Quod Ad Post quam Conjuges Actores prestandi vel
non Judicium Decernet id quod Juris erit.

P. Paulus Sniechowski Actor abj. cum P. Albertum Zotyszewski
Actt. et alios
Actorea per Procuratorem Paulum Sniechowski Suoer Consorte sue pro-
mine plr. Citata Simul et actorea per Ptor. Albertum Zotyszew
ski et Dorotheam Zotszynska Conjuges. Hujus et Rei Antiche Zie
nicka Libi Suæ nomine plr. Interesse Rerum Causæ et
Annæ de Zelkowie Conjugum Legens et Rem Paulum Zie
nickich per Nos Sniechoskie Actorum per Rem Paulum Zie
nicki Parentem plr. pro interesse P. Andreæ Zotczynski per
P. Albertum Zotyszewski plr. Judicium Decidendo Petimus Partes
Actoreæ Reponant Partes Inquisitiones hac in Causa Libr. mean
te Actu Judicij Edicti Concessas. idq mi pistatis Et Quoniam
Reparationem Promote Judicium ad Lectionem earum Confe
rendi Quibus Lectis et Testium distinctas Responsiones matu
re Recognitis Inquisitionibus manifeste ac Inoffenso patet Rem Alberta
Zotyszewski Citatum, tempore Certo et horto Personam propri
am Procuratorem Citatum, tempore Certo et horto Personam propri
am Procuratorem Sniechowskich negotiose et Verba Quæ
ex Scripto fecisse ad Duellandum provocasse verba quibus
honorem aggressoris propalasse Lecundo vero tempore
mi Relata Scripti mi Actoris Inspectum Sniechowskich cum
P. Sniechowski colaphisasse Deinde et post mi Curiæ Actis Jam Citato
pram Regiæ Arbitrii Officio et non alios Personas ad

oppressionem D. Archiepi. subordinatæ et honorem ejus
coram multis personis tradidisse et alias violentus pro-
traxisse excindeq. Leges Imo violasse. Item vero Paulum
Archi. cum Regis suis in summitas violentias "Leirozes"
D. Potyrzeski le immisuisse Primo Judicium Pœnitentiæ
Les magis tamen D. ~~Zatkens~~ Potyrzeski ad actualem ex-
communicationem Executorem sententiæ. Et licet quid Archi
Potyrzeski pro deductis pretensis majores procedere
Pœnas Judicium tamen de sententia ad matores con-
descendendo Decernit Quatenus Archi. Albertus Po-
tyrzeski etiam et Archi Paulus Episcopi Turnen Castri
Præsentia met pro Terra Leuenda post Festum Exalta-
nis Sanctæ Crucis proxime venturæ in Ecclesia Cathe-
drali Leopoliensi et quid de R. Potyrzeski: per duas
tuor Septimanas. Archi vero Paulus Episcopi per
Quatuor Dies continuent et capiant nec non mag-
tu de Turn. Archi Potyrzeski: Pœnam Suspicionis
ut non Polonæ. Archi autem Episcopi Simplicis
ut non Polonæ Certi Judicio vero. utrog per medium
impetrantis ~~Patres~~ Pœnam Banitionis intra Terminum
Factos. Rubricam Solvant et enumerent. Factum
Ita premissa ~~Partes~~ citate sub Pœna Banitionis perpetuæ
quæ Decernitur et Terminus Rubricæ in præ-
nis et proximis Judicijs Suis post. Contravenientes
Conservatur Executionis. Jam vero Petrus Andreas Po-
tyrzeski Evadat. quod in ullas violentias cum Archi
Potyrzeski: Le hoy minisuerit nec ~~cum~~ Pœnam
Archiepi. verbis ~~contra~~ honorem aggravan
Est nec in quopiam offendens. Insuper. Petrus Archi
Che Archi comprobet "interfectionem per D. Potyrzeski
certa valorem ejus. Labor. tamen Campine Judicio huc qui
ad vocationem ~~Archi~~ Archi in Leuentius Judicis pro Archi
Jacobi Apostoli. Quod Archi Potyrzeski evidenter
ac sem probationem ~~Actor~~ Dat. vel in Judicio Decernes
ad quid justitiæ ent. in alijs vero Citatis Judicium Par
tibus imponit. Lentiæ. Mont. Pars. Acta demissa ubi
ubi de Jure veneri H.

Finis

S. P. Wolowski Actt cons S. Cieszkowski et alios Citt.

Actor personaliter Citata pro interesse Dñi Antonij Cieszkowski: perenne plr. Latisfaciat P. Wolowski. Actor decrete in ctc. Ipsi Conuentionis Librorum Jam. Metrices ubinam nata erat Laborieusa Joanna pro cuius extraditione actor erat Laborieusus Joannes pro cuius extraditione actor ex fit quam Copula inter eum Conjuge Ipsius Matrimonij dg in instanti. Et licet quia loco comportationi librorum Testationes ab Illustribus Admodum Archi Parochis. Bef kurey et Szydlez in eum Sensum quod in Bytheno Dominus Plebanus in qua Metrices Libri extabant ad Ec clesia Jordanen Sint expressione Dei Comprest pri ciuratis del Dnos Actor probet. Nihil omnino ex attestatoria Andr Zerkowicz Parochi Metricar. Pro le mit Matrimony quod Joannis cum Mary Anna mi Anno 1728. Lubeluj attestatoribus Remonstrat ex quibus pro ducti et comportatis Antiquitas proprietatis ad quem nem ex Partibus Ld Joannes pertinere de beret. apparet. Deinde Eandem Lubeskij Sine Influen probatione non valet. Ad Rem non valet. Promeden pensa. Denuo Dentione Causa Prox Recepanda esse Inquisitionem pro Lucrenti probatione et De ductione ultimam Ld Joannes natus et educatus erat. Et quam Persona natus et apud quem educatus erat. Et quam do ad quam nudo. m Bonis Parmonino exta Gat. et ad quem de Justo Adetare debet. per la tes utrasq Ducendas. Esset. In Lequen Judicys pett Festum Sfabobi Apostoli Juxta Deducendam Esset. Ll. Quam Inquisitionem Partes et qui Pars actorej Ld absentione Causa Citata den Lob Succubitione in Causa educere debeant et tenebunt.

Relicta d m Luboski Succameraij Sacrocinery et alij act cessanda cum Successores d m Karski Cessori Citatis Cessanda

Actorea Cessan per d Jacobum Rzeski Plenipotentem In scriptum petentia Cessand et Negotij actorea per d. Antoni um Nalepski Inscript Plenipotentem Educat Pars peta ta Cessari et Negotij prout in Cessum Expes Sanctae petenta nobena Cessand obtentum dg in instant Sanctae petenta nobena Cessand obtentum dg in instant educit: Sine Suspensa: Cognitione: Eduti Inclusit. Ambnatis #dg pro interesse Actrea de Sumesthei Luboska Relicta Sorbatis Actrea Thomas Egidius Luchaysk. Succameranj Sacrocinery citra actor Cessari

Jmx

Actoratu Cassandae cum Actoratu Negotij Principalis Partibus
in Negotio principali Experiri mandat in Experimento Judi
cium Controversijs Partium Auditis ac Processu Decretis Tum
et Defensis per Comparentem Plenipotentem Relictae olim
Mci Luccamerarij Zacrocimensis reproductis pensatis et Conside
ratis. Et Quidem Parte Actorea Solutionem Summae Trium
Millium Zymphae per olim Mcum Felicianum Kucborski Luc
camerarium Zacrocimensem Maritum et Parentem Actorum Cassandae
inscriptae et Decreto Anteriori Judicij Sui ad Solvendum ejus olim
Mco Luccamerario imponitur ac Poenas in Sublationem processus pe
tente Comparente vero Mcae Luccamerariae Zacrocimensis nori
modo Manifestationem in Ordine Recessus a Jure Adiutali
tio ~~at~~ a Praedicto olim Mco Luccamerario Zacrocimensi habito
per eam Mcam Luccamerariam Zacrocimensem Relictam in Sierzen
sko in positione Actorum Terrestrium Feria Secunda post Do
minicam Invocavit Quadragesimalem in Anno Praesenti verum
et manifestationem de nullitate Subscriptionis in Scriptum
Cuiusdam Parti Actoreae Serviens producente Mco vero Egidio
Kucborski Luccamerariae Zacrocimensis plus Comparente uti ~~Sui~~
post olim Mcum Luccamerarium Filio et Successore impossi
bilem Solutionem ex ratione Subsecutarum variarum
Inscriptionum Mcae Matris Suae ac ~~in~~ extenderentium
notabilium Summarum in Fortuna eadem olim Mci Paren
tis Sui firmiter ~~repu~~ inferente ~~et~~ et Solutionem impu
gnante Judicium Praemissis Consideratis pensatis Signi
dem Cognitio praemissorum intercedit quae Decisio
ni Judicio Suo non Competit Proinde Causam hanc
ab in toto effectu ac Processu parato hac in Causa Super
olim Mco Luccamerario Zacrocimensi obtento ~~ad~~ pro De
cisione ac dispudicatione ad Judicium Terrestre pro prij
Districtus Remittit judicandam Ex Jn Sublationem vero
Condemnationis unius ~~Ex~~ Pro Cuius Cassatione tantum modo Pars
Actorea Cassandae nunc agit Super eadem Mcae Luccamerariae
~~ac~~ Zacrocimensi ac Successoribus in Anno Proxime Elapso
in Judicijs Suis obtento D Judicium Quatenus eadem Parti

Actorea Cassandr Poenam Duplicem 14 mm Polon Parti Judicio vero per medium in instanti Solvat idq ob Poena Banitionis inter Terminos Factos Publicandae

G. Antonius Milewski Actor Cons MM. Mlicki ac alios Actos.

Coram Subdelegato Gnoso Joanne Komonski B C B ad Causam Dat Substituto.

Partes actor pler Citata pro Interesse Mfici Ludovici de Czapska ultimo voto Mfici Jacobi Sokolnicki Notarij loci Dem Consortis per G. Jacobum Kęsicki B C Plocen pro Interesse G. Michaelis Mlicki Notarij Terris Plocen minorennis per G. Adamum Tański B C P. pro Interesse Gnosi Joannis Makomaski per G. Antonium Chmielewski B C P. pro Interesse reliquorum per G. Adamum Tański B C P. Satisfaciat Perillustris Rendissimus. Joannes Mlicki officialis Gnesnen Canonicus Cathlis Plocen. dilationi majoris sibi in anterioribus Judicijs Concessae idq in instanti Tandem non urgente Satisfactionem eidem Dilationi Parte actorea exinde Sublata eadem dilatione experiantur in experimento Satisfaciat Gnosus Joannes Makomaski dilationi munimentorum ad quae se in antenatis Judicijs receperat idq in Instanti Satisfecit prosequatur in prosequendo Judicium Controversijs Partium exauditis inhaerendo Scriptis manualibus primo Super Summam Septingentorum Tymphorum et octava maj altero Secundario Super Summam Trecentorum Tymphorum et 25 Junij utrisq in Chudzyno in ao 1737. per ol Mfici Antonium Mlicki Notarium Terrem Plocen. Gnoso Actori datis respectu Quorum Scriptorum actor Solutionem Summae Superius expressae urget cum autem Mfica Ludovica Czapska Secundi voti ejusd ol Mfici Antonij Mlicki Notarij Terris Plocen Consors post fata ejusd ol M. Mariti Sui in viduali Statu existendo a Jure advitalitio sibi ab eod ol Mfico Marito Serviens Coram actis praetens. Feria Secunda in Crastino Festi SSmae et Individuae Trinitatis in ao 1738vo per

videatur post duas Chartas.

Paragraph

nomine plr. Citata per G. Franciscum Czarnowski suo et alionum Cittonem nomine ~~[illegible]~~ ~~[illegible]~~ p. Judicium Decidendo Terminum Partis Actoreae Controversiis Partium auditis ad Affectationem Partis Actoreae Datur Dilatio Inquisitionis Partis utriusque Super Contenta Citationis et Protestationis Partis Actoreae ad Sequens post Festum S. Jacobi Apostoli mediante Termino Conservato. Et Quoniam Se Actor Comparens in praestanti tribuit proinde addetur nobis ad Rethisandum Super Incorruptionem Testium praestitit Suo et alionum Actoreae nomine inducit Testes:

N. Hedwigis Swierkocha Relictae N. Adami Piekłowski Actor et alij cons. N. Stanislaum Swierkocki et alios Citt. non sunt.

G. Stanislaus Zorawski Actor cons. Relictae et Successores Ex N. Kuczborski Succamerarij Zacrocimen. Cittos.

Actorea per G. Antonium Chmielewski Citata per G. Jacobum Kęsicki. Tamen non sunt.

G. Stanislaus Kierski Actor cons. NN. Kraszewskie Citt.

Actor personaliter Citata per G. Bartholomaeum Goszczycki B. C. Ptolom. Judicens ~~[illegible]~~ Nobis Cristina de Kierskie Relicta olim N. Joannis Wąsowicz ac Successores Ejusdem G. Wąsowicz per eam Nomen Cristinam Wąsowiczowa ~~[illegible]~~ Suo et eorum Successorum nomine plr. Teneri producere Plenipotentiam Comparentem Partis Citatae a Dnisi ~~[illegible]~~ tum et Ando Kraszewski Citatis in praestanti et Quoniam G. Albertus Kraszewski unus ex Citatis plr. Comparet et Se Suo et aliorum Citatorum nomine in Comparitionem Inscribit. Proinde Sufficienti Comparitione Adinvento Partibus in Negotio experiri mandat in Experimento Judicium Controversiis Partium auditis ac Mandatis Partis Citatae in justificationem sui Matris considerando ad Affectationem Comparentis Partis Citatae Datur eidem Dilatio ad Munimenta Causam praesens Differentia ad Sequens post Festum S. Jacobi Apostoli Quod Tamen Indicto Nobis Wąsowiczowa Relictae Suspenditur ad Eosdem Sequens Terminus Decidendo expediendo

Per manifestationem recessit quam Plenipotens ejusdem
Mfici praesenti in Termino reproducit Proinde Solutionem
Summae ejusdem praetensae Judicium ad Successoris praedicti
ol. Mfici Notarij Terris Plocens. Tutores. regulando decernit
Quatenus Perillustris Rendissimus. Officialis Gnesnens. ac Cano-
nicus Cathlis Plocens. et Mfici Nurensis et Mscislavien.
Tribuni Mliccij uti Patrui Successoris minorennis nempe
Gnosi Michaelis Mlicki ex Proventibus Bonorum Mokrzk.
ejusdem ol. Mfici Notarij Terris Plocens. minorennis Parentis Ex-
redit Summam Suprascriptae mille Tynphorum Polonicorum efficientium
cum Provisione pro duobus annis Siquidem pro anteactis annis
attestante Contractu ~~nit~~ per Mficum Stanislaum Mlicki
Tribunum Mscislavien. in Mokrzk die 10 Julij in ao 1740
in rem Gnosi Joannis Malomaski dato et serviente exoluta
esse probat. per medium tamen Computandae. Coram officio
praesenti in et pro Feria Secunda post Festum Sancti Micha-
elis archangeli in ao praesenti proxime ventura eidem Gnoso
Actori Solvant et enumerent idque sub poena Bannitionis
in primis et proximis Querelarum Terminis in Casu Contra-
ventionis publicandae. Quita ad praesens poena trium Marcarum
Polonicarum parti et Judicio totidem Judicio in Instanti sub poena
Bannitionis ex Regestro poenalium publicandae parti cum Summa
Solvendae sub rigore Superius expresso. Quo attinet Sum-
mam Quadraginta Tynphorum et Secundam Duodecem Tynphorum
~~[illegible]~~ Comprobet idem actor realitatem Summarum praefatarum
a quo ex Partibus ipsi Solvi tenentur in Sequentibus
post Festum S. Jacobi apli. Incidentibus T. C.

Joannes Komorski B. C. B. Subdelegatus.

NN. Stawiscy et alij Actis cons. Relictum et Successorem
ol. M. Kuborski Succamerarij Zacrocimen. et alios Cittos.
Actorea per Dolem Paulum Stawiski suo et aliorum Actorum
nonnul

romune plr. Jetata per Nter Thomam Lepywkoski. 13 Januarii
Dominum Rodem personaliter. Judicium Decidendo Terminum Par
tri actoree Reponent Partes. Inquisitiones hac mi Causa edu
cta Vdi mpus tanti Et Procuratr Reosvenerat Prmde Judicis
ad Lectorem Causa Repositionis Inquisitionem Conde
cendi Inquisitores Et Inquisitiones Jetatis apparet Ma
gnificum Jetum Ruebertsi Lucamensis Fabricimeng
cum Famulis et Libellis Jter. Paulum et Valentinum
Lapitue: ex Lyris Carnis cum Lignis vehentes et ibi
centes in Campis prope Bona Lapidyne inventos in
Lecufeum esse et esse vehentes ad Jesc. aliquot vi
ginti ter bombardis Explosis et Jtem Paulum
Stanisli Sobieski civem Lublinensem Curruum cum equis
ascepse et per aliquot tempus apud se detinuisse
eandem Lecuitatem publicam violasse: Prmde Jud
cum eum suum Ingressu: Decumentis Juramento
pro Gmpsi Debitis Judicium Fieri Petentibus
Decernendo Quatenus citando Gmorpa Juxta
Statuta Prussiae Jmet pro Hora Decima per Dictum
Sanctum Bartholomei Apostoli in Anno Quo veniura
ingrediatur Audemq Expeinem per. Curiam Lepti
manus Continuet Et expleat nec non in Exe
de Juris ethum pro [illegible] Judicio
Vdi Ordinem Regitaneale Parti Judicio veri
de clementia Duplicem Penam 14 mri Polnq mpi
stant Sub Pena Banitionis mtr Regni Sub Pena Ba
nat Factum Gmpsa 24 mris Aby Sub Pena Ba
nitionis perpetue Quo Decernitur et Terminus Pubi
cang mi promis exprobatis Quo post Contraven
tionem Publicam Conservato Reservatoque Jam ven
ditori Paulus Stanislai Congruos vel nem per Cen
suratorem Mata Jac. Carnitarum inter expeinq equi
rum nec non exhalatam per detentionem Equum
labo tamen medemnine Judicio quo ad Carnitum
et exhalationem equa exhalata In Lepti Judicio
Jesta Jestis D. Jacobi Apli Ruebertsi Capitaneus
probationem Vdi nec Judicium Decernit de quo Ju
dicium Omnes Lucayli Gmpsa absolvit
Jure venerunt Al

Mdcx. #

G. Franciscus Starczewski Actor cont. Mr. Dzembrowskie Reus.

Remanet.

M. Fabianus Kowiecki Actor cont. P. Modzelewskie Reus. et Actores per D. Antonium Chmielewski Procuratorem suum Actum Relatum pro Interesse Mri Antonij Alberti Starczewskich et Helenæ Modzelewskich per eum D. Antonium Modzelewski pro Interesse D. Josephi Annichi per D. Bartholomeum Jarczyckiego pro Interesse Dnæ Dorotheæ Starczewskiej per D. Jacobum Starczewski Dnæ Adamus Jarski Burgrabi Pabianicensis Procurator Reassumendo Remissionem ab Officio Burgrabiali Pabianicensi ex Bonis Lipowiec ad Querelam præsens Factum Contra Partium Auditis Satisfaciat. Dnus Albertus Modzelewski ex Relatis Dilationis Majoris Libi hac mi Causa Respondendi mi præstanti et Rationem non Satisfaciat Veniæ mederandi Judicij sui Le Liber Bronde Decernat. Judicium Dilationis Subtractionem ejusd. Dilationis Magistri Pœnam 12 mrn Polonæ Partis et Judicio per medium mgstarij Solvat Subpœna Banitionis intra Terminos Juxta Rubricam Rubricarum mis Negotio Principali Partibus Expeditis mandat mi Expedimento. Judicium Ulterioribus Controversijs Partium Auditis Cognitis Subsequentibus Solucionibus Decretum per Judicium Terminum anno 1630 prolatum Dnus Andreas Modzelewski modernus Comparens Relatis Recessibus a Bonis Paternis Nempe olim Dnæ Modzelewskij Luc et Barbaræ Rutnen Leonum ac Nunc Estimationem de Valitate Quantitatis Bonorum per eum olim Partheum Dnum Gaetanum Conani actis Terrestribus pro Decreto Citationis Leuenda cont. Dominicam Leptagesimæ factum ac Terminis Generalibus Reportatis Demum ex Bonis à quibus Recessum Actor Citationem Subsequi Judicium Partis Actoreæ Judicialis Nomine Quæ cum attentis Dnus Liquet Juxta Citationis Contenta Partem Actoream Effectu ac Processu Juxta Decisionis Juris Judicium Terrestre Provinciæ Decisionis Terminis Judicare et Defendam Actor Quo ad Judicium Dilationis Magistri Pœnam Actum Executionis in Bonis Liquet Quo ad Recognitionem Partis Actoreæ Expedientis Liquet Actum Quo ad Solutionem Dnum Actor Voluntarie Actum Executionis Actum et Actoris Evictum Respectu Curiæ Actoris

Burgmchus in 2mo modo mi actu Executionis agrum et Solam actis
per Sabbatho in festum Exalt. S. Crucis Vet Mattyn in An
no Domini Millesimo Sexcentesimo 8° Quinde Judicium cum
Decreto quinquies Lententiae Decernendo Quatenus Dominus
Castri Praeco mei pri Terra Lemnda post festum S. Lau
rentij Martyris proxime in Anno Presenti Ventura nigilia
tur expedens Lessionem per de Clementia Judicij per
Quatuor Dies Continuet et exploat nec non in expesa
de Jure Licenam 14 mm Solvy Parti et Quibus vero
per medium mpsi Capt Sub Pena Banitionis in Decre
ti per Curia. Actor Solvat Factum Quassa. Et Deci
sum Sub Pena Banitionis perpetuae in primis Ejus
dem Judicys Curiae post Sententiam non Publicand.

Celicti Ol. Antonij Naguszewski Actoris M. Szabo
wski Vexilliferum Trebovien et Gg. Peczkowskie Ju
dicij Castren Cechanovien. Citor. et alios

Actoria pr: Actata pro Interesse Magnifici Gabrielis Cavallieri
Trembowlien Possessoris Bl. Kochetkowo. per I. Antonium Sobiesti
pro Interesse Mri Alberti Leszczyski Judicis Lasz. Actum ver
sus et Quosdam agrestes Leszczyska Cmines Quorum Domini Servi ve
ro Citati Remanent per eum Nuncium Peczkowski pro Interesse Ac
cessorum Mri D. Pauli Sokolnicki per I. Matthiam Sobieski pro In
teresse Successorum Mri D. Casimiri Peczkowski per I. Felicianum
Kobielecki pro Judicium Super Controversias ac Statutum
et Documenta producta per Partem productam. Deliberat. vide
endum Causa Citati ad primum post Festum Lancti
Martini Pontifices. Termino Judicij. Etc.

Illmis et Rndissimus Matthias Mostowski Canonicus
Gnesnen Plocen Cathedris Actor et alij contra M. Franci
scum Rubinkowski Bl. praetimoni Antecessorem in Se
kanowo Tenutarium Possessorem Citatum et alios Sup.
Actorea per Hieronymum Chmielecki Actata et Judicibus per
Petrum Bojanowski pro. ad effectandum Comparentis Partis
Citte. Datur et Dilatio ad Monimenta Causam Dicendi mynguen
tia ad segnes Etc. Et S. Jacobi Apli proxime
Super secunda Actorea per Reverendissimum Rndissimum Lucam

Famatus Casimirus Grabowski Civis Regij etalij &c.
cons Famatum Antonium Wiernicki eadem &c.

Actorea per Famatum Casimirum Grabowski Civem Regiomon.
Acta per Famatum Antonium Wiernicki plr. Iudicium De
cidendo Terminum Partis actoreæ Licet dignum ~~Punctum~~
ni Iudicio Terrestri ni Regni Decretum Certis Impetitionibus
interesset ni Quo Iudicio Causa Antequatæ deberet Dilo
nquo vero Partes Comparentes. ergoque ad Actionis Decisionis
Judicij Rei quæ Subiicium Prondo Iudicium Contenta De
orti Terrestri expedendo ~~Satisfaciat~~ Decernit Quatenus
Satisfaciat. Famatus Antonius Wiernicki Decreto Evictionis
Juratoriæ qui Decreto coq Terrestri ni Regni Terna Tertia post
D Quarti ni anno Quæ elapsi prolato. de cum Quo Subdite
Actus Ibi Tenere Quibus de qui Instantis. prestitit cum
Famato Stanislao Kiernel ac Simone Kotaczkiewicz Quorus
ac Civibus Regiomontanis ~~Rethaniæ~~ Decreto Dignoscendi Terrestri
ni Regni expressa qua Evictione attenta Satisfecisse Decreto
ejd Terrestri Iudicium cum Famatum Wiernicki ad quem
et ad obtenta ad quæ Impetitione dignoscendi Wiernicki
Libenter Quæ. Et pronunciat. Nihilominus Quoniam
Decreto coq Terrestri citim. Et Andreas Grabowski Filius actoris
Quando personus ejd probatur. Prondo. Sententiat Quate
nus modernus actor ejd Partes prenominati Filij cum
probet ausilia ~~quod Filij~~ ausilia ejd olim Patri illata
et obtenta de quibus Testi adest. Labs ad Rata juris qua
statis Quæ Confirmatione attenta Quatenus Famatus An
tonius Wiernicki Testes taxam pro ausilibus olim Patri
ejus mutuis per Judicium moderatum Rempe Regni Qua
tuor Marcas Eadem Quæ Quatuor Marcas et pro Terna Secundi
post Festum Bartholomei Apostoli proxime ventura Sine
Quibusvis Juris Remedijs ejd Famato Grabowski ac Successo
ribus quibus Debeat et enumerare de Sub. Pena Banniti
Quis Judicij ni Casu Contravenientis Curia manifestationis
Subscripta Lecta per ejd Wiernicki Eidem Pena 14 non
Solvo Pervi et Judicium per medium Partium cum Marcis
pro Ausilibus adjudicata. Ad quod Virginius expresso Judicio
vero Impetrata Quarta Corpd Legis Solvendi et mhi Tornos
Tabor Publicum Regiomontanum Regni Certo Regni indicium

Imx

P. Franciscus Pszczołkowski B. Gradzanowo administrator et alij Actt. cons. P. Charzyński Citt.

Contumax

Consors P. Joannis Grabia Actt. cassand. cons. P. Andream Roxiszewski Cittum Cassand.

Actorea Cassand. per P. Joannem Grabia Suo et ~~alii~~ P. Consortis Suae nomine ptr. Citatus Cassand. et Negotij principalis Actor personaliter Decidendo Judicium Terminum Cassand. Educat ~~Cassat~~ Pars Citta Cassand. Processum Super Parte Actorea Cassand. et Negotij Citta obtentum idq. in instanti. Eduxit Tandem Suspensa Decisione educti Processus Partibus in Negotio principali Experiri mandat in Experimento Judicium Controversijs Partium auditis Decernit Quatenus Pars Citata ~~[illegible]~~ pro Rebus Restantibus Mobilibus in Rro expressis ~~[illegible]~~ Taxam per Judicium Suum moderatam Summam Nonaginta Septem Tymphorum Effventem et per Partem Actoream Agnitam Coram Officio praesentem in pro Feria Secunda post Festum Sancti Bartholomaei Apostoli in Anno ~~[illegible]~~ praesenti ventura sine quibuscumque Juris Diffugijs et Protellationibus una cum Poenis Lucti in Decretis binis in Anno 1739 ~~pro~~ hac in Causa prolatis ~~[illegible]~~ expressis actori Solvat et enumeret idq. sub Poena Banitionis in Ibidem in Casu Contraventionis Circa manifestationem publicandam Lucta denuo et iam respectu Contraventionis Decretis Poena 14. mm Polon. Parti Judicio vero per medium Parti in Termino eodem Judicio vero in instanti juxta praescriptum Legis Solvendo et intra Terminos Tactos publicandum in Sublationem vero Trinarum Condemnationum ac peracta Executionem Decernit Judicium Quatenus Pars eadem Citta Poenam Quadruplicem Quatuor Decem Marcarum Polon. Parti in Termino suprascripto sub rigore superius expresso Judicio vero per medium in instanti sub Leorsiva Poena Banitionis intra Terminos Tactos Publicandum Solvat Insuper Porcos Tres Triennales P. Grabia ad Requisitionem P. actoris in et pro Crastino Festi S. Mariae Magdalenae proxime venturo Ipso actori extradat et sine ulla protellatione Restituat idq. sub Leorsiva Banitionis Poena in primis Judicijs plus in Casu Contraventionis Publicandum Super Parte Citta obtentarum

N: Franciscus Starozewski Actor cons N. ~~Jgnatium~~ Albertum Dąmbrowski Reum
non unx.
S. Stanislaus Przedwojewski Actor cons NN: Strobiszewskie Citt.
Actorea per S. Antonium Konarzewski P.C.P. Plenipotentiarium
Inscriptum citata per S. Joannem Pliszowski pro Judicium
um Controversij Partium audiri. ex Delatione Partis
Actoreæ. Comprobet Status quantam Summam in opp
gnoratorem Henrici Argenti ab actore acceptt. et ultro
promissum a Summa Elevata pendendam. eiq. Actor
declarauit in Legatum post Festum S. Jacobi Apost
li. Judex Hl. Lest quem Comprobationem prestari vel
non. Judicium Decernet ad quod Juris &c.
Jd Actor Cons. Citatos.
Actoreæ procur supra. citata prout supra. Judicium Controversijs
Partium audiri et bene mutuo Comprobet actor quod Summa
dicti proprius Dnus ~~cons~~ pro Constituto procu actoris ad Sumptoria
mentis ~~da~~ dator et Concessor ab actore recepit et quantum Da
mni per Arbitrium Laborum ~~non Datus~~ detrendo eguet. huic
Lebo tamen modo quouis quo ad ostensum respectu cuiuslibet
Labiqueum Judicio duo Reservato ni Legatum post Festum S.
ti Apli Judex termino Conservato &c. Citatis ad &c.
Illustris M: Mostowski Castellanus Racigiensis Actor cons
contra Successores S. Nicolaj Kozłowski Citt
non unt.
M: Niedroski Actt et alij cons NN: Dłużniewskie Citt.
non unt.
S.S: Swierczewscy Actt cons S: Stephanum Rościszewski Citt.
Actoreæ per Jnstum Franciscum Vincentelli Jus et Consortes ad
nomine plr. Citata per S. Antonium Konarzewski ad Reprobationem
gnose S. Natalis Datæ Dilato mensis S. Rościszewski Actus
quo Causes onerosis Importunitate ni Judicijs Citatus Actoreæ
rentibus protinus attentat. Quam Probet Literatoria Dominus
ad Legatum post Festum S. Jacobi Apostoli Judex Hl.
NN: Dłużniewscy et alij Actt cons S.S: Czarnomskie Citatos "et alia
Actrix Ills Agnes de Pawłowskie Ills Pauli Dąmrowski Con
sors. in apostentia. quasi Jus Marith plr. Citata per S. Stanis

Franciscum Czarnowski Suo pro Interesse tantum plr pro Interesse
Nbi Adami Brudzinski per G. Jacobum Mianowskij Judicii Con
troversys Partium auditi ~~[illegible]~~
licet si quis Actrix moderna probando Praetensam Dotem ex
Bonis Tuchowko ipsam post Matrem Concurrens Inscriptionem
per olim Nlem Joannem Kowalewski olim Alberti Filium Nli Theo
philae Brudzinska olim Matthiae Filiae Consorti Suae super Sum
mam Octingentorum Florenorum Polonicorum Coram Actis Praesentibus Tenuit Secunda
ante Festum Nativitatis S. Joannis Baptistae in Anno 1653to
Remonstrat et quia eadem Theophila de Brudzinskie Kowalewska
~~Matrix~~ Nbi Dorothea Brudzinska Actricis Matris Soror Germa
na est in Judicio infert ac ~~Libri~~ ~~[illegible]~~ attestationem ex Libris
Matricis praedictae olim Matris Suae per Admodum Rndum Mar
cellinum Brodzinski Parochum Tuchowski in eum modum
quod Nbi Dorothea Brudzinska 1649 est ~~nata~~ ac nata est olim ejusdem
Matthiae ~~Filia~~ Brudzinski Filia Matris ejus actualiter esse de
bet, ~~[illegible]~~ producit et se et eadem Matrem procedentem infert. Signo
Pars Acta ~~[illegible]~~ Citatae ejusdem illationi ~~[illegible]~~ ~~quod non ejus~~ firmi
ter repugnat proinde Dispensa Decisione Causae praesens
Comprobet ~~[illegible]~~ Actrix prout in se et praedicta olim Nli Do
rothea Brudzinska ejusdem olim Matthiae Filia progenita est
Sed cum uno Festo Sanguine juncto in Legis post Festum S. Jacobi Apostoli
Quidem T. C. Postquam Comprobationem praestare vel in Judicio
Decernet id quod Juris erit.

In Ia

#

D. Andreas Chamski Actor cor. N.N. Szywiński. Wieluński. ac alios

Actor personaliter. Citata pro Interesse D. Valentini Cywinski per eundem personaliter. pro Interesse D. Petri Wielunski per D. Bartholomeum Loszczycki. pro Interesse Jnsi. andreae Krechowski per D. Antonium Janiczkie ad Responsionem D. Bartholomei Loszczycki: Datur Dilatio mensis D. Petro Wielunski ex quo Causas magis Importantiae in Judicio Castro Chanouensibus proxime attentat Quam probabit Literis Consimilibus Documenti juxta Legem ad Legem post Festum S. Jacobi Apostoli Jnsi. Jam vero cum Modernis Comparentibus. Lignis Causa Respectu: Obtentorum ex Regestris Judicialibus Vielenhanum prosequitur. Unde Judicium Deciendo Terminum Dari Actorem Inquisitionis ante non Decreto Judicij Jnsi Educi Conspici Hue Citatum Judicio ni Instanti Reponere mandat. Et Quercham Actorni actorati Propius vero Valentinus Cywinski tantum modo ni Lecitu ex Re Jui ductam Responsionem Dare Krechowski Comparens Inquisitori per Partem Actoratam Reposite Se obtulit. Promele. Judicium ad Lectionem earum Reporitarum Inquisitionum Contestationis. Quibus Lectis et per omnes Circumstantias pensatis et Considerati Quid et circa Reporta Inquisitionibus. apparet primo et quid D. Valentinum Cywinski in appodo dempto Sub Tempus Nundinarum Conspicuitatem Actoratus Petro Wielunski Bartholomeo Stokoski Andreae Jurczynski actualibus excessibus et violentiis Patronis Jnsi. nunc disparentibus Jnsi. praesse et in nonnullas violentias se implicasse et ejusdem postea Krechowski in aula Jnsi. Publica cum Capitaneo Judicij Wielunski et Stolnyki Inopum Chamski Actorem circa Furnos ad cum Armenti ad Oppidum Sepe dicti tem oppressisse et agravasse. Unde Ipsos magis Tanquam D. Cywinski Sententiat. Decernendo. Quatenus Durrini Castri Lecti inet pro Pena Secunda post Festum Sancti Bartholomei Apostoli ni Anno presenti proxime ventura ingredian tur easdem. Possessionem et quid D. Cywinski per Duas Septimanas Jam vero Krechowski per unam. Septimanas continuent et capleant nec non in Corpus de Jure Inopus Cywinski Duplicem Krechowski vero Simplicem Centum Flor Polon Parti Judicis vero quinq; pro medium impositam

Sub Poena Banitionis intra Terminos Factos publicanae Sol
vant Facturi Praemissa Ipsa NN Cyminski et Krechowski idem
Sub Poena Banitionis perpetuae In primis et proximis
Judicijs Sui in Casu Contraventionis Publicanae Nihil
ominus Evadat Generosus Valentinus Cyminski prout D. An
dream Chamski Actorem qui maxime hisce Inquisitio
nibus esse Convulneratus deducitur non vulneravit nec
ullum vulnus ipsi intulit nec eundem voce quasi muli
ebrifica et formata Sub tempus patratorum per Dis
parentes excessuum ex Camera Subventiose evocavit
nec minime Convulnerationis et mutilationis manus
in quopiam est reus una cum Uno Teste rei bene
gnaro Genere Simili in Sequentibus post Festum S. Jacobi Aposto
li Incidens Z. Postquam Evasionem praestare vel
non Judicium Decernet id quod Juris erit. Jam vero
cum Generoso Urelinski Cui est Recepta et Concessa Dilatio ma
jori ac alijs Disparentibus Inquisitionem ex parte
Generosi Chamski actoris Lectam denuo obsigillandam
et eidem Actori ~~extradendam~~ ad Continuandam Causam
extradendam Judicium Declarat. movit actor Generosus
Chamski admissa ibi ubi de Jure venerit Z. Super vero Re
liquis Disparentibus reliquis nempe ~~[illegible]~~ Stokowski Gorczynski
Iterum post Arestum Similis Condemnatio prout in Simplici
Continetur et Remittitur ad Mum Loci Capneum Publicatum ac alijs ~~[illegible]~~
~~[illegible]~~ in processum intrantibus

S. Matthias Kosinski actor et alij Cons. SS.

Strobis Zerowskie Citatos

Actor pr. Citatus Generosus Josephus Strobiszewski pr. Judicium Con
troversijs Partium auditis Liquidae Judicio suo Deductum est D. Je
sephum Strobiszewski ~~[illegible]~~ Citatum malitiose Protestatione in Mita
wa in Terminis Terrestribus Feria Secunda post D. Reminiscere
Quadragesimalem in Anno 1731mo ac si ad Interimendum D. Jo
annis Antonowicz a D. Matthia Kosinski moderno Actore cum
tumulo quidam ~~[illegible]~~ eiusdem D. Strobiszewski ad Strictus et obliga
tus fuerat Circumscripsisse eandem in Dispositionem eve
ventis Periculi Actorem implicasse nunc vero in Ter-

Nro 86

Termino praesens Ill. D. Attg. Quod eandem Protestationem ex Lo
Lo odio et rancore ~~interpos~~ contra Actorem interposuit judi
cialiter Reclamat. Proinde Judicium eandem Protestationem
uti Lesivam et per malitiam interpositam ~~[illegible]~~
eliminandam Censet. Nihilq. honori et Famae D. Kossinski
Actoris nocere debere Declarat. ~~[illegible]~~ Quoniam autem
Ill. D. Strzeszewski Attg. maliciose hoc in Puncto pro
cessit et Actorem indebite Circumscripsit. Proinde Judi
cium eandem Actum Punitilem Sententiat D. Quatenus
pro indebita Circumscriptione Turrini Castri Praesens
in et ~~pro Tena Secunda post Festum~~ ~~[illegible]~~ pro Tena Secunda
post Festum Divae Annae Genitricis D. V. Mariae in anno praesenti
Imminenti ingrediatur ejusdemque Lessionem per unam Septi
mam unam Continuet et expleat nec non in Egressu de Tur
ri Poenam De Computa Judicij 14 mm Polon. Parti Judicio vero per medium
injustanti Sub Poena Banitionis inter Terminos Factae
Publicanae Solvat Facturus praesens Ill. D. Strzeszewski Attg.
Sub Poena Banitionis ~~in~~ perpetuae in primis et proximis
Judicijs Sub in Casu Contraventionis Publicanae Ill.

S. Joannes Chalinski et alij Actor Cont. M. Sym
ptawski Pincernarum Vissagrodensis ac alios Citatos
Actorea per D. Joannem Chalinski Suo et Fratris Sui Germa
ni nomine plr. Citata pro Interesse DD. Alberti Lumpta Wski Do
minici Osiecki et Gregorij Malanowski per D. Albertum Lum
ptawski plr. Judicium Decidendo Citationem Partis Actoreae
Controversijs Partium Auditis ad Affectationem Partis Actoreae
Datae Dilatio Inquisitionis Parti utriq. Super Contenta Citatio
nis et Protestationis Partis Actoreae ad Sequens post Festum
S. Jacobi Apli. Judicij Ill. Super vero Disparentibus Reliquis
Item Post arestum Inmobilis Condemnatio procedit in Simplici
Pro Continet et Mitt. Publicatio

M. Orłowski Eupparius Dobrinensis Actor Cont. M.
Szygowski Capitaneus Consvicien. Citatum
Actorea per D. Albertum Machcinski Ingressum Officij Castrensis
Bobrowniensis personaliter Citata per D. Antonium Chmielewski
Ad Repositionem Ejusdem Comparentis Partis Citatae Dat.

Dila

Dicata Mayoris Nro Leszczyńsk. Capitaneus Cracovien. ex qua
Causas mayoris "mutuatus" Judicys Castri Cracoviensis "attentis" quatuor pro
parte [illegible] authenticis Documentis ad Legem positis
Ecclie S. Jacobi Apostoli Cracoviensis Fl.

[illegible] adm. Rdus [illegible] Brudzewski [illegible] Cracovi-
ens [illegible] Vicarius ad cas Rdus [illegible] adm. [illegible] Lowicz
tus ac alios Edos.

Actor personaliter Actenta per Rdum Dorotheum Zoltowka Notul
vices Cathedr.

S. Paulus Radtubowsky ad cas M. Przecisławowsky
vicarium Plocen Actum.

Actorea per S. Paulum Radtubowsky suo et fratris sui nomine Lyte
Lazy Stanum post arrestum Amicis condemnato meritis
suis petitum cum additione S. Antonij Amicis sui Fra
Joachi Canonici Plocensis vel Curiosi attinus quatenus p. tragicis
Acta producta Publicata

S. Jacobus Ruchowski Notarius Tris Plocen ad cas S. Zo-
rawski et Grnp B. Borkowo. Cls.

Actorea per S. Antonium Matejski Acta per S. Laurum Korolyk
Lombrus Canon ad Legem post Festum S. Jacobi Apostoli
Inuoj. Hlx ad affectationem Partis Actr.

S. Lucas Ruthowski cas cum N. Radratowski Cls.
Curiunt.

M. Joannes Joranski Tribun Plocen et alij ads cas S.
Thomæ Jarosewski Vicarium Terræ Plocen et alios Cls.
Lyte Hlx

Super Inmaw

Actorea per S. Adamum Bojanowski Litteras S. Jarosewski Notarii
Terestris Plocen Inuit et actor. pr. suo actoratus S. Notarij
Tris Plocen Zohen Docere de Termino et Sententia Lati ad
affectationem eiusd. S. Notarij Tris Datzeie Debates ad Ins
trumenta ad Causam Lyte necessaria ad Legem post Festum
Jacobi Apostoli Inuoj. Hlx ad Actoratum suum Terestre
Inkuni Plocen Judicium Controversys Partium Auditis De
cidendo Terminos Partibus Actorea Decimi Quatenus Instrus
mentorum Notarius Tris Plocensis Actus Lahi Desiderata

Jmtt

Tonnas Quinque pro Bonis Radzanowo et Osiek pacta assigna
tionem productam Mo Actori # provenienz. met pro Feria
Secunda post Festum S. Laurentij Martyris proxime ventum
praesa ad Thesaurum Rni. ~~solvendo~~ per suum Actorem
Solarij contingentis exolutione. Sine quibusvis protestatio
nibus et diffugijs Mo Actori Coram Officio Praesens extra
dat idq Factumis sub Poena Bauctionis in Casu Contra
ventionis circa manifestationem Publicanae Licita per
eunq. Actum Poena 3. mm Polonae Parti et Judicio Totius
Parti circa extraditionem Salis Judicio vero impostanti pro
Praescripto Legis Solvenda # pro Anno 1742 ido proxime elapso.
Super Secundam Nonsunt.

Relicta et Successores ot M. Martini Mlicki Ensifer Plocey Actor
con EE. Sudraskie Citt.

Actorea per D. Jacobum Kesicki Citata per D. Matthiam Sutocki
Judicium Controversijs Partium auditis et bene perpensis ~~ad~~
Suspensa Decisione Causae Praesens ad Affectationem Partis Ac
toreae. Datur Dilatio Inquisitionis in probationem utrum La
nosa Topica de Bonis Ludragi Subdita in Connubium L. Pe
tro Actoreae Partis Subdito data in Recompensam in ante Subdi
Ancillae de Bonis Grotkowo ad Bona Ludragi in Connubium Su
to Ibidem datae post Subsecuta Fata praedicti olim L. Petri dem
ad Bona Ludragi abijt et ibidem ~~[illegible]~~ commorabat Fatisque
Jam vero L. Joannes Filius praedictae Topicae pro Cuius ~~[illegible]~~
extraditione Pars Actorea agit ad Bona Grotkowo ~~[illegible]~~
~~[illegible]~~ ~~a tempore~~ cum olim Matre Sua est Parti Actoreae da
et ad annum Praesens in Casu Bonis Grotkowo in educatio
ne Commorabat et quali modo ex Bonis Grotkowo evo
catus seu acceptus est tum super Contenta Citationis
Partis Actoreae # ad Sequentes post Festum S. Jacobi
Stoli Jmcis Z. # Parti vero Actoreae Sivult.

S. Casimirus Czachowski Actor con S. Lucam Rzo
tarski Citt.

~~[illegible]~~ Actorea per D. Antonium
Chmielewski Citta per D. Felicianum Kisielewski ad Affectatio
nem

ad affectationem Lectis Litis Libuit Partes cum offerta La
tisfactione Agunt Quidem Lyppi de amputatis Relationibus
omnibus de Lege procedendum ad Regulas Juris Ita
Co. Apostoli Jurisp. L.

S. Thomas Nikulski ads Dom S. Alexandrum
Barkowski Citatum.

Actores per Joannem Romeleuski Suum Procuratorem Plenipotentem
Citatus Dnus Alexander Barcikowski per Ludovicum Antoviczium
Partium audito Aquidem hac missa Inquisitione Partibus de
ei Generosa Dnit. ghas vigore Decreti Duorum Inquisitionales Partibus
Inquisitiones Partibus Lus Jesum Rubigo Repetere mem
dat. Et Joannem Lepo. Regni Procuratorem Judicium ad Lectionem
eorum Inquisitionem Testes erant. Lecta Lecta et bene perpensa
ac Intellecta. Lecta Quibus Dnus Albertus Barbus Joseph Regis
cho Quia Actor vastitat. Personis Libris ad Bona Status Disponit adven
tabatur Jam autem ni esset Bonis Stanzi Posset quis Hereditatem
Thomas antecedanti Bona non Regni Heredes Vota Nutri
mony cum quod Pedis Actus Libera ni esset Bonis ni
ert. Quitanza di tre quorum Probas ven
Actoris expensas pro Quibus Quorum Quibus impugnis Expo.
Lyt. Dnus vir Nostras m. Expo. Libertati. Locavit Juvamina
debit. post modum Dnus Adm. L Adalberti Liberti Libertis
Dnus Regni Fundi Prout Quibus Expo tempore et nec Statio
modernus Laborioses Josephus Libris nam modo Inquisitio
nibus Veneni et Affectatione metricis natij esse Dnus Annus
ferme Septimum ni esset Bonis Status Quibus Thomas
Nikulski Heredibus educatis deducitur Promde Rhopen
La demo Decisae Causae Propiorem Nikulski Actorem
ad Comprobationem Juratorum prout Lt Laborioses Jo
Lehes ex penuria Interventus ad Quem Jure Justo
et Legitimo Petunt: de mi Lepez Dost Lehes Regni
Apostoli Judicij Lt Dost quam Comprobationem Standum
Vel non Jurandum Decreti Quod Justo mi Negotio Regni
Justitiae ent. Prout Comparens Nikulski Actoris
uti autoris ubi de Jure venerit.

G Felicianus Zoraweski actor cum M Joannem Zoraweski Procu
Status Rogen Ed.
Actorem per Joachim Kosicki Plenipotentem pro ompto Petita
per

Gmtis

per Gnesum Matthiam Sulocki Satisfaciat. Mius Tribunus Plocensis Actus Dilationi Majoris Ipsi hac in Causa Recepta Tandem Suspensa Satisfactione eadem Dilationi Majoris de Consensu Partium Scribunt Partes ad Sequens post Festum S. Jacobi Apostoli Inclusive Etc.

M: Bernardus Koziebrodzki Pincerniae Terrae Dobrinen. Actor cum Illmo Admodum Rndum Zakrzewski Decanum Dobrinen. Praepositum Lobovien. Cittum.

Actor Mius Koziebrodzki Pincerniae Dobrinensis ptr. Citata per Gnesum Franciscum Sulinski ptr. Foro adprivento ~~Respond~~ Procedere mandat. modo Comparens Partes Cittae non admissa protestatur Judicium cum Parte Reprotestati In Procedendo Judicium Controversys Partium Auditis Suspensa tantis per Extraditione Laboriosorum Bartholomaei Gabarczyk et Petri per Partem Actoream praetensa Necessariam esse Statuitionem eorum Suprascriptorum LL Bartholomaei et Petri pro Sequentibus Judicijs per Partem Citatam Censet. Quos Pars eadem Citata pro Sequentibus post Festum S. Jacobi Apostoli In videntibus Statuere tenebitur idque sub Poena Banitionis Quae Interponitur Etc.

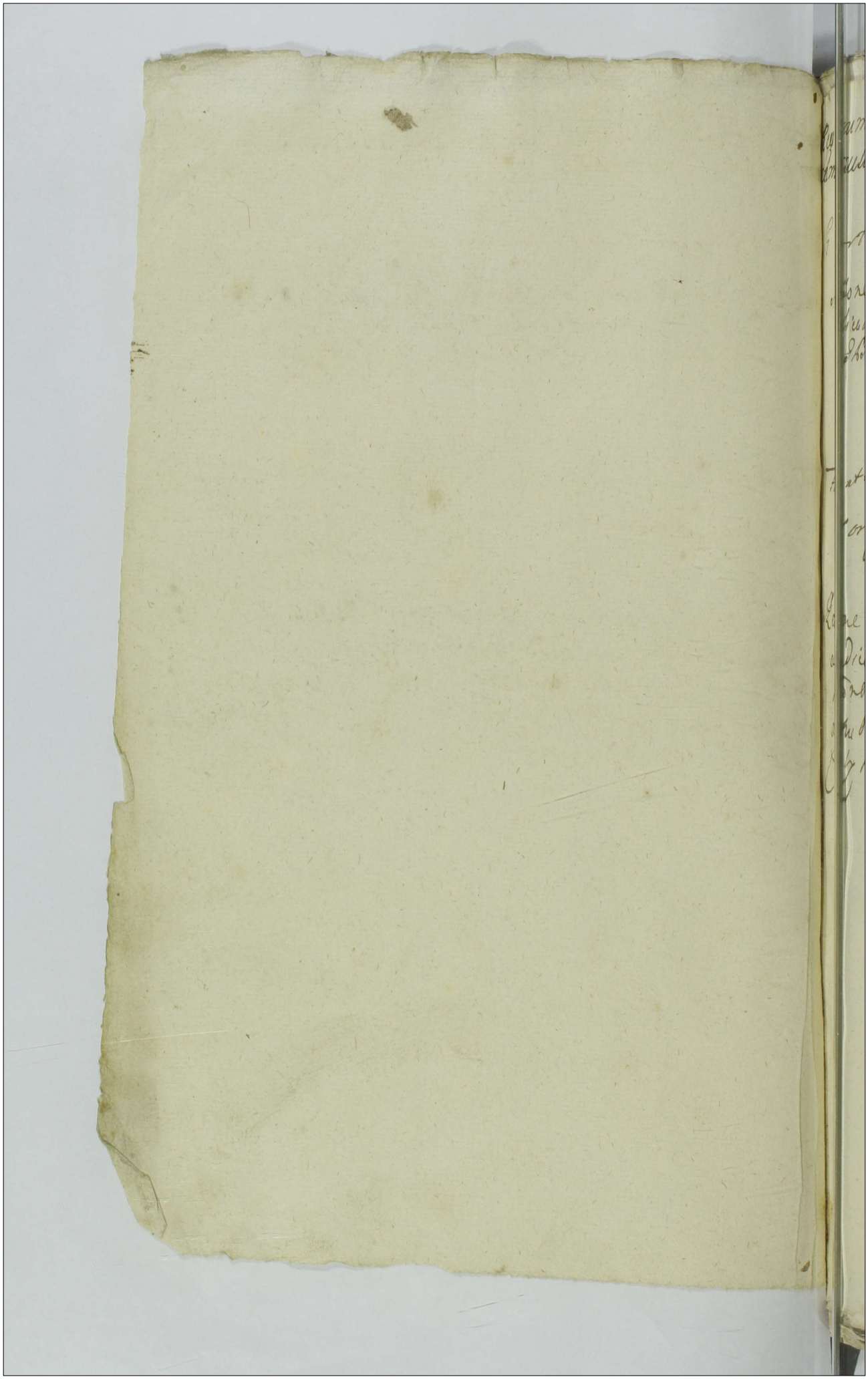

...gestrum Penalium Sub Actu Feriae 2dae post Domini-
...m Oculi Quadragesimalem proxima Ao Dni 1743.

... Bartholomaeus Gosicki B.C.P. actt cons Synago-
gam Plocensem et alios etc

Ratione non Solutionis Marcarum Decreto Judicij Lui adju-
dicatt. Additur Mlis ad publicandum et Smitt cum addito-
ne ... Eiusmodi quam peragat pro ... publicatio

Famatus Jannes Puszkiewicz Consul Plocensis actt
cons Spectabilem Magistratum Civitatis Sa-
crae Regiae Majestatis Plocensis etc

Ratione non Solutionis Marcarum Decreto Judicij Lui
adjudicatt. Tam pro Contraventione Decreti quam in Sub-
latione Bonarum Condemnationum Additur Mlis
ad publicandum et Smitt pro Executione ... Burgrabij
Justy Plocensis Eiusmodi quam peragat pro ... processu
publicatio

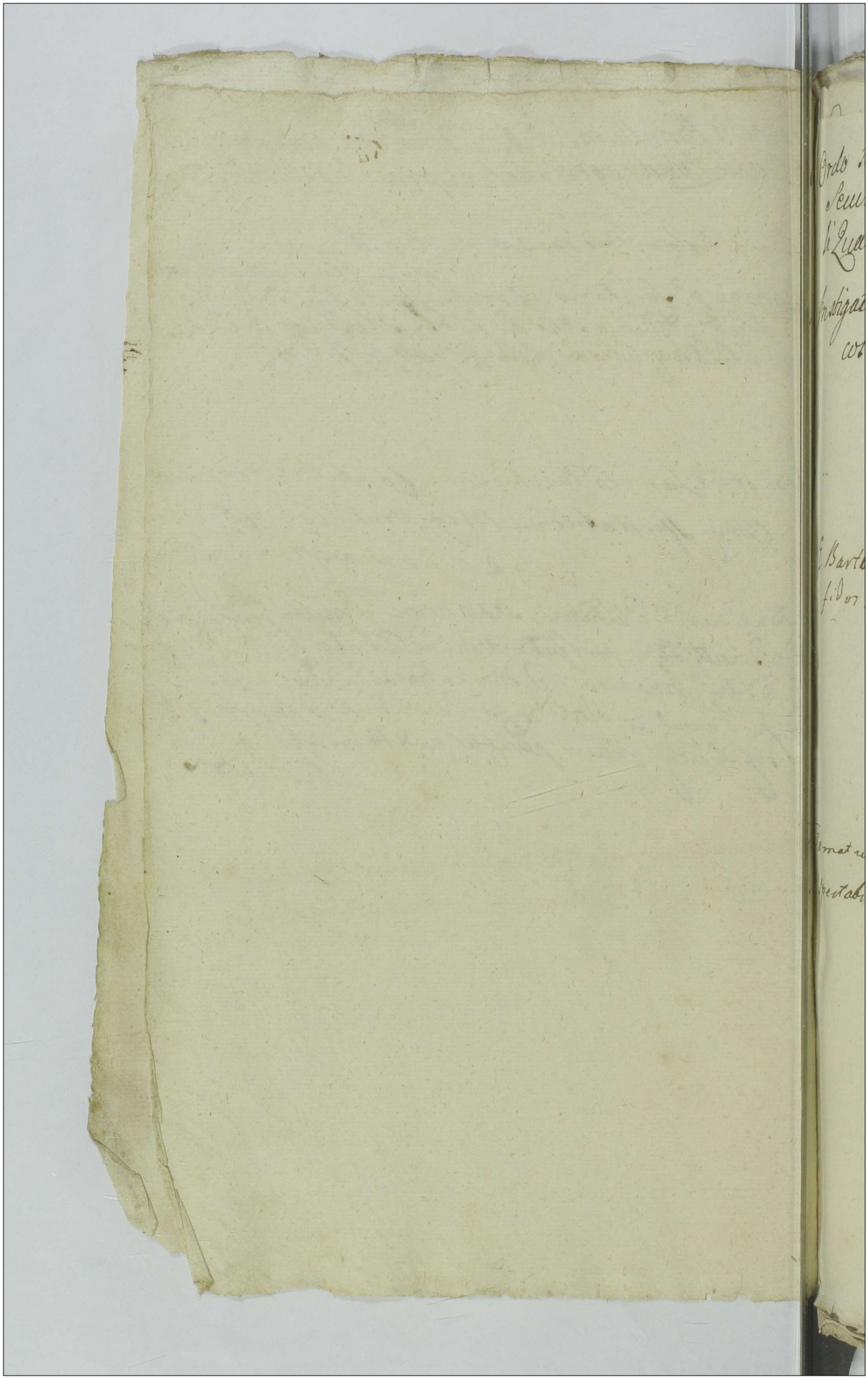

69

Ordo ~~Poenalium~~ Terminorum Tactor violata Securitatis Judiciorum Post Dominicam Oculi Quadlem Ao. 1743.

Instigator Judicij Officij Pseng Actor cong Gnosum Nicolaum Karwosiecki Cittum.

Non Sunt

E Bartholomaeus Gościcki B.C. Plocens actt cong Perfidos et et Infideles Judaeos Plocens de totam Synagogam Plocens citat

Famatus Joannes Purchiewicz Consul Plocens actt cong Spectabilem Magistratum Civitatis Sacrae Regiae majestatis citatt.

Ordo Inquisitionum Feria 2da post Diam Oculi Quadragesimalem proxa ao Dni 1743.

GG Bursey Actt et Citt Cong G Olszewski ac alios Citt et Actt
Additur Mbis ad Rothisandum Super Incorruptionem Testium G Dionisio Burski actori et Citato praestitit Leo et aliorum actorum et Citatorum nomine indicat Testes et Indicat induxit et eduxit tam in actoratu quam Reatu.

G Olszewski Actt et Citt Cong GG Burskie Citt et Actt.
Additur Mbis ad Rothisandum Super Incorruptionem Testium G Paulo Olszewski actori et Citato inquisitoriis praestitit Leo et aliorum actorum et Citatorum nomine indicat Testes induxit et tam in actoratu quam Reatu eduxit.

Paulus Dłużniewski et alij Actt et Citt Cong N Albertum Duplicy ac alios Cittos et Actt.
Additur Mbis ad Rothisand. Super Incorruptionem Testium Mbi Paulo Dłużniewski Parentis actori inquisitoriis praestitit Leo et Ichorum Leonis actorum et Cittorum nomine indicat Testes et educat induxit et in actoratu et Reatu eduxit.

G Wołowski Actt cong G Josephum Zdziarski Citt.
Additur Mbis ad Rothisand Super Incorruptionem Testium G Michaeli Wołowski actori inquisitoriis praestitit Indicat Testes et educat induxit et eduxit.

Joannes Antoniewicz et alij Actt cong Relictt ad M Kowski Dapifer Rosaner et alios Citt.
Additur Mbis ad Rothisandum Super Incorruptionem Testium G Antoniewicz actori praestitit Leo et aliorum actorum nomine indicat Testes et educat induxit et eduxit

NN. Stawiscy Actt con Relictt et Successorem ob M. Kucborsky Succamerarij Zacrocimens et alios Citt.
Additur Mbis ad Rothisandum Super Incorruptione Testium N. Paulo Stawiski Actori impistanti Pstitit Suo et aliorum nomine indicat Testes indicat et Eduxit.

Relictt ob N. Thomae Begienski actt et alij con G. Thomam Rostkowski ac alios Citt.
Additur Mbis ad Rothisand Super Incorruptionem Testium Nli Hedvigi de Goszczynskie Begynskie Relictae Consorti indicat Actrici impistanti Pstitit Suo et aliorum Actorum nomine indicat Testes et educat indicat et Eduxit.

G. Stanislaus Dziwanowski Citt con G. Stanislaum Kraszewskim
Additur Mbis ad Rothisand Super Incorruptionem Testium Nli Stanislao Dziwanowski Actori Pstitit indicat Testes indicat et educat.

N. Albertus Duplicki Actt con NN. Jacobum et Paulum Bluzniewskie et alios Cittos.
Additur Mbis ad Rothisandum Super Incorruptionem Testium Nli Alberto Duplicki Actori impistanti Pstitit indicat Testes et educat educat.

G. Thomas Rostkowski et alij Actor cont. Relicto Ob. N. Thomae Beginskj et alios Cittos. et Actores.
Additur mlis ad Rothisand. Liper Incorruptionem Testium Iposo Thomae Rostkowski Actori et Citto impetranti Pstitit Suo et aliorum Actorum et Citatorum nomine inducat Testes et educat induxit et eduxit.

G Ioannes Kanigowski Actor cont. G Stephanum Kosciszewsky
Additur Mlis ad Rothisand. Liper ac alios Citt. Incorruptionem Testium G. Ioanni Kanigowski Actori Pstitit Inducat Testes et educat induxit et eduxit. Hl.

G Ioannes Bromirski Actor et alij cont. M Iezewskj Notarium Terrem Plocen. Cittum & alios.
Additur mlis ad Rothisand. Liper Incorruptionem Testium G. Ioanni Bromirski Actori Pstitit Suo et aliorum Actorum nomine inducat Testes. Eduxit. Hl.

M Iosephus Bromirski Ensifer Visogradien. et Actor cont. GG Malewskie S. R. Maiestatis Capitan. et aliorum
Additur mlis ad Rothisand. Liper Incorruptionem Testium Mo Iosephi Bromirski Ensifero Visograd. Actori et Citto impetranti Pstitit Inducat Testes et educat eduxit.

[illegible] [illegible]

Gg Malewscy Capitani S. Majestatis actt et citatt et
con. M. Bromirski ensiferum Terrae Visarodiensis
actt et citatt et alios

Additur Mbis ad Rothisandum Super Incorruptionem Testium
Ignoso Martino Malewski Capitano S. Mbis actor et Citatt
Ovo et Consortis Lucae nomine. Inducat Testes et educat eduxit

Relictt et Successores Ol. M. Feliciani Kucborski Succamerarij Visa
Zacrocinensis Actt et alij con. NN. Stawiskie Actt et alios.

Additur Mbis ad Rothisandum Super Incorruptionem Testium
Mco. Egidio Kucborski Succamerarij Zacrocinen. Actor Constitutus
et alionem Collonum nomine. Inducat Testes et educat eduxit H

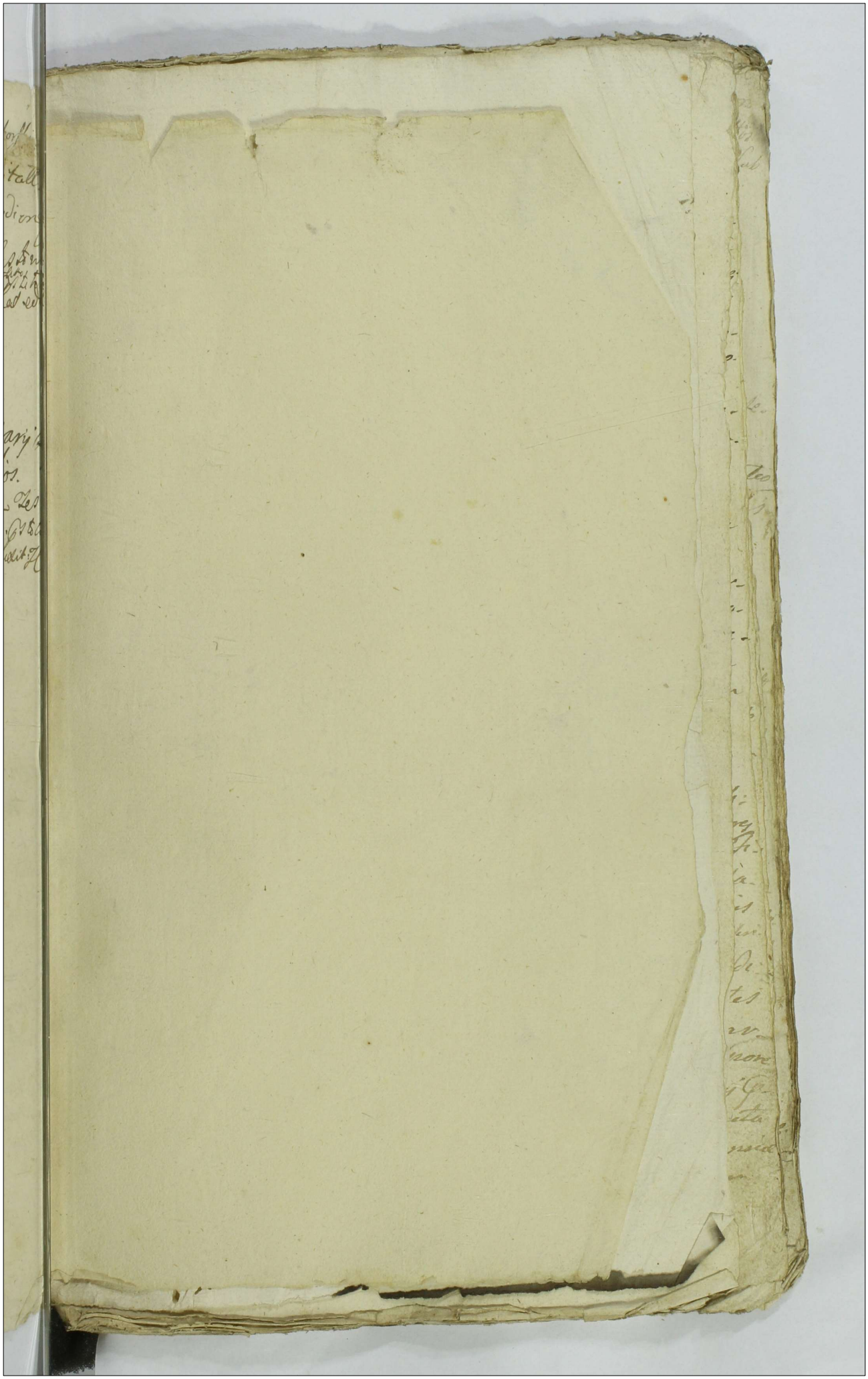

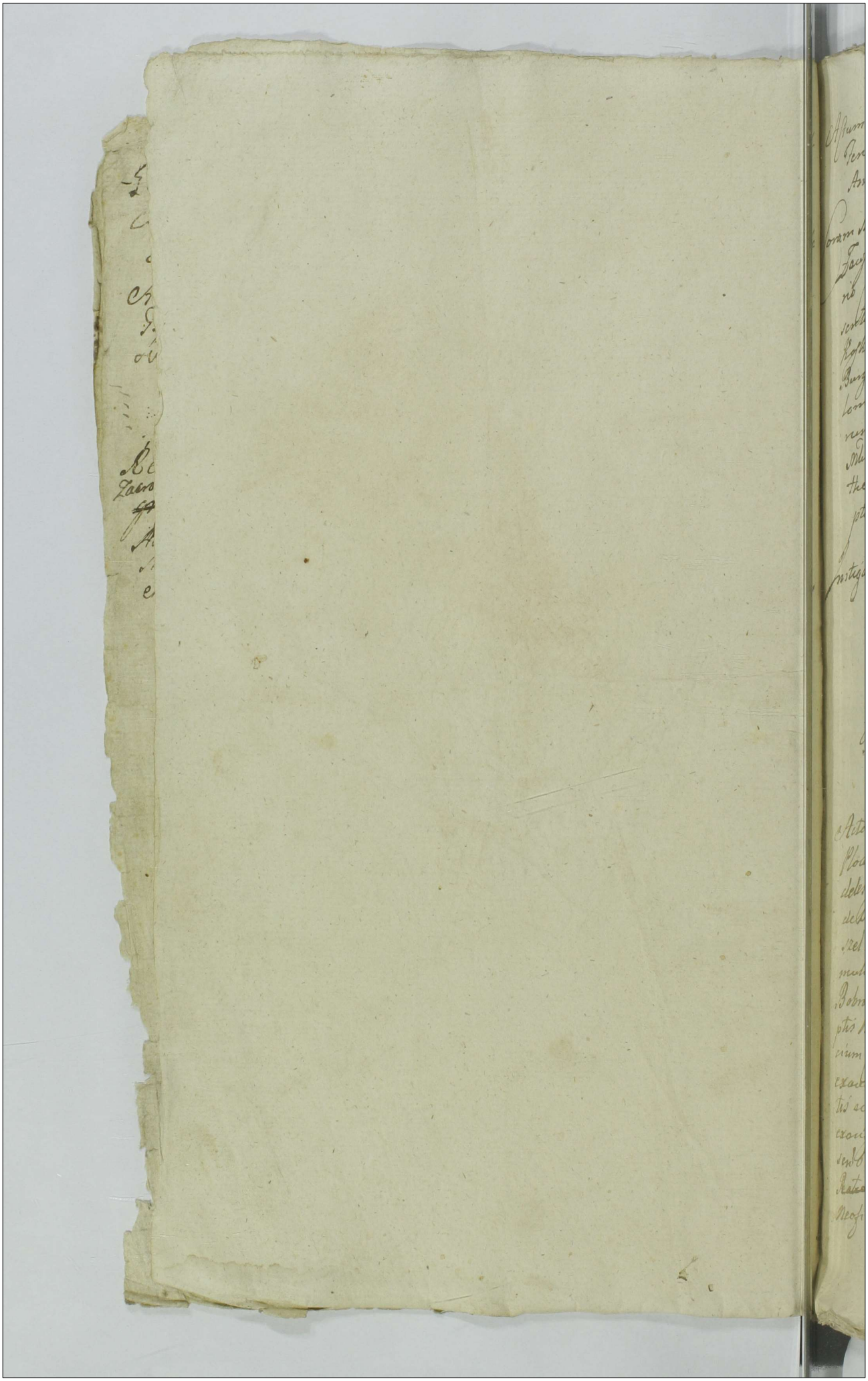

Ins

Actum in Castro Plocensi in Judicijs Castrens Capitan Ploc
Feria 4ta pr. F. Nativitatis S. Joannis Baptæ proxime
Anno Dni 1754.

Coram M. Antonio in Zakrzewo Zakrzewski Vexillifero
Zacrosten Vicecapitaneo et P. Antonio Bagienski Nota-
rio Castrens Officialib et Judicib Capitan Plocen in Q-
sertis Insor ac Nob Valentino Dettowski Bartholomæ
Bogrobior Plocen Nicolai Bagienski Petro Ulrsz Bartho-
lomæi Szyttowski Jacobi Wysiecki ac aliis Nob Plurimo
rum Nob ad actum presentem congregat necnon
Mis Rois Fiscalis P. Nicolay Wiatrak de Wtodrzeszno au-
thentici et jurati ad audiendum actum seu assum-
pti et eumq audiendum.

Instigator Judicij Officij presens ejusq Delator Famatq ac
Spectabilis Casimirq Kiezynik Civis Plocen Actor
cond Honestam Catharinam ex fide judaica conver-
sam tum Perfidos et Infidelem Judeos David Mosko-
wicz et Annam Conjuges Arrendatores de Drogali ne-
gali necnon Bonam Perfidi Herszt Arrendatoris de
Rempino Herszt Perfidi Arrendatoris de
Rempino Hester Perfidi Herszt Consortes ac Justinam
ancillam Famulam cond Incaveratos Statutar.

Actor Famatus ac Spectabilis Casimirq Kiezynik Civis
Plocen pr. Honesta Catharina Neofita Perfidi et Infi-
delis David moskowicz et Anna Conjuges Arrendatores
de Drogan Regali Bona Perfidi Herszt Hester Perfidi Ar-
rendatoris de Rempino Arrendatoris Consortes tum Justina fa-
mula ex fvicevib Statuti pr. Addet Patronq S. Antonius
Bobrowski tam Honesta Catharina Neofita quam Supra pos-
tis Perfidis et Infidelib Judeis Statutis incaveratis Judi-
cium Controversijs Partium earund comm Scindentes
exactitis Siquidem Vigore propositionis Illationis par-
tis ac prædicta Visione rubend et transpicionis in corpore
exanguinis infantis exhumato officio de cond actis officij Q-
sensi D.n. pr. D. Rogationi pxime ptenta Anno Diei Statuta
Ratione prefati Judeq Statuti ratione Honesta Catharina
Neofita pfidor David moskowicz et Anna Conjugum

Jmo

Arendatorum de Drogan Regali filiae ad suam Ju-
cam fidem avocationis, et prolis ejq infantis apu-
genitae suffocaonis seu interfectionis, post hac ejq
terfectae plis in Braxatorio in Drogan Regali inhu-
tionis Honestaeq Catharinae a commansione seu
expeditionis ac alior objector inculpant esse re-
inde ad libera ex ejae Statutis incarceratis distinc-
exupienda processit confessata, quibq expeditis Jud
spensa decisione Causae praesen necessariam esse Scruti-
onem tam in sufficientiorem ejae Incarceratis deductio-
quam in emundationem objectorum testibus per-
tem Actoream conducendis censet eductionem idq in-
stanti et addit ejae Mlis ad rolhisanae sup incorrupti-
nem testium Tandem, quoniam eaq Pars Actorea instigans te-
tes in probationem objectorum et emundationem inca-
cerator ob non conductionem eorum ad deponenda testi-
nia hinc et nunc Statuere non valet et ideo pro-
gationem decisionis Causae praesen affectat proinde
affectante eaq Parte actorea imminentibus quoque
diebq festivis decisionem Causae ejusdem ad Feriam
Secundam post F. Visitationis E. V. Mariae proxime
turam prorogandam censet et prorogat pro quo Ter-
mino Pars actorea Instigans tam in probationem
objectorum quam emundationem incarceratorum
Statuere et inducere Scrutiniaq educere tenebitur
Decreti praesen Vigore. In Termino itaq hodierno
ex praefata prorogatione incidenti videlicet in Termi-
nis Querelar Causarumq Officij Judicijs ac Causarum
exemptionum una cum continuatione anterior
Causarum in diem hodiernam incidentibq Feria Se-
cunda post F. Visitaonis E. V. Mariae proxa anno praes
Judicium in praesentia Prosorum ac Mlium Antonij Malewski, Mathei
Bagienski Camerarior T. Zawskiczeny Jacobi Kęsicki Anton
et Joannis Chmielewski Jacobi Kruszewski V. Regentis Valen-
tini Zołtowski Petri Miecznikowski Bartholomaei Koszk-
wski Burgrabior Plocen Jacobi Białłoskorski Mathei
Dzierzanowski Hiacinti Smardzewski Antonij Dramin-
ski ac aliorum plurimorum Mlium ad actum praesen congregat
reassumpta per supra ad actum contentum Mlem pro

finali

...ali causa ejusq decisione, sua judicali juvis dicteo-
...Parter ad Comissaoched Scio coram Judicio Mlis sepra
...jcto aclamáve nj quexit gbq Partibq et gq Romano
...spectabili Casimiro Kiegnik spue Rocen Actore ptie
...fidis et Honesta Catharina Neopheta tum Perfidis
...fidelibq David Moskowicz et Anna Conjugibq Brau
...tonibq de Drogan Regali, Bona Perfidi Hersz Hester
...fidi Tyrret de Rempino arendatoru Consortibq ac
...stana ancilla tam ala coram Incarceratis Statutis
...de Comparentibq. Addit Patronq S. Adamq Metoho
...i. B. C Rocen Statutis Incarceratis Judicii Contro
...essis coram q Partem Sora Se inducies exaudiris li-
...bk Pars Actorea Instigans ex mente Decreti Judicij
...i pro educendis Sententijs tam ni probationem
...bjectoru qua emendationem ex eoq Statutor Incar.
...cerato Testes Statuit, Proinde addit Mlis ad rothum.
...d Sup nicorrupteonem testiu tam ni probateonem
...m emendationd objectoru, Conductoru Famato ac
...oectabili Casimiro Kiegnik Scii Rocen Actoris idque
...nstanter petitit Juducat Testes et eaq Sententia
...ducat et signis Testes per duodecim pro qualibet Parte
...eduxit et eaq Sententia eduxit, ideirco Judicium
...d lectoru tam liberoru Confessatoru qua eorumq.
...net Sententiaru Condescendit qibq lectis et p omnes
...circumstantias ac singula puncta tribunalis Judicium
...Cespensa demum decisione Causa presenti necessaria
...ese ex Perfida et Infidelis Bona Perfidi et Infidelis
...Hersz Arendatoris Rempinen Consorte ni Sufficienteo-
...rem objectoru probationem corporalem expediendam
...Inquisitionem Censet, pro qua de persona ejusq Mini-
...strum Justitia procagenda ad Officium Advocatiale
...Scriptates S. R. Mlis Rocen remittet, cum qibq Corpora-
...libq Inquisitionibq p Officium advocatiale retroremittendaru
...Secum ad Judicium censet. Tandem ex Remissione cum
...ejdem Corporalibq Perfidi Bona Perfidi Hersz Consortis
...Inquisitionibq p Officium Advocatiale Rocoq Secum

Jmx

ad Judicium facta Coram Superveniente Jm Thoma
Dębowa Gora Dębowski Plocen Plonscen etc Capitan
ac eod Judicio F. 4 post F. S. Margarethae Ue
iterum examine libero Subalterne ex ejus Incarcera
Statutis videlicet Perfida Bona, tunc Honesta
tharina, ac Perfido David Moskowicz expedito,
illatione Patroni Statutor Judaeorum incarcerator
addit distinctus Patronus Gnosus Joannes Grabia H
stae Catharinae Neophitae Controversijs denuo
repositionem Inquisitionis Corporalis obsigillat
ab Officio advocatiali remissae Partium Utrarum
Inductis et exauditis, ad lectionem ejusdem repo
Inquisitionis Corporalis Judicium Condescendi
qua lecta et trutinata, quando quidem Perfi
David Moskowicz Arendator de Drogan Regal
deducit hac Nocte qua infanticidium patrat
est in Taberna Repinen noctasse ibidemque
secreta colloquia cum Honesta Catharina Neop
ta filia sua expedivisse et in crastino ejusdem Noc
cum Perfido Hersz ejusdem Infantis cadaver ad Bo
Drogan accepisse et idem cadaver in Drogan
infumario inhumasse Siquidem eandem deduc
rem ad coram ipsi per Perfidam Bonam libere edi
ctam esse negant proinde Suspensa denuo decisio
ne Causae praesentis necessariam esse tam ex
eod Perfido David Moskowicz quam expra
fata Honesta Catharina Neophita filia ejus
pro ~~verifica~~ indagatione verificationis corpo
ralium Perfidae Bona confessatorum ac aliorum
objectorum Corporalem Inquisitionem expedien
cerset pro qua de personis eorum per Ministrum
Justitiae distinctim in attendentia addetorum
Patronorum pagenda ad Officium advocatiale
Civitatis S. R. Mtis Plocen remittit cum quibus
expeditis per illud Officium eosdem Incarceratos
retro remittendos suum ad Judicium Statuit Ex qua
ab Officio advocatiali cum Inquisitionibus Perfidi David

Corporalibus

porali bq iam vero Honesta Catharina ad apparentia
instrumentor pro tortura exposit onem ad C-
sentiam Ministri Justitiæ inducta nos tamen ex dict.
perpensione Judicij q tam tortura ta item libeat ex-
ceptis confessatis ad Sacr Judicium facto Remis-
sione 67. 6. ante 67. L. Maria Magdalena cum repos
tionem omnium hanc Sanctam inquisitionem
contra ejus coram suo Judicio Partium utrarumq; inducti
exactis ad lectionem earum coram deferendi, quibq; lectis
et prolixe p singula pureta perpensis item pro inda-
ganda verificatione tam liberorum quam tortura-
rum depositor confessatorum ea de incarceratis invo
care mandavit, quo itaq; ex ejs incarceratis destinatim
expedito examine, Quando quidem ex investigationibq tor
libera Honesta Catharina Neophita quam corporali et libe-
ra Perfida Bona patet Perfidum David Parentem ejusd
Catharina ad partum infantis in scria suo caudescen-
tis, Perfidam Bona infantem ex eod partu rupientib
ut eund infantem suffocaret vel etiam ut nodulum
supra ventriculu ejs non ligato facilq
effluxo sanguine idem infans moriret obligare et pro hoc
aveud Nammum ej declarare, quo sic non subsecuto
octava die obitus ejusd infantis nocte subsecuti, sed dict
die Dominico in Bonis Rempino tabernaq; in ibid sa
in qua honesta Catharina infantem genuit noctasse,
licet itaq; de Perfidq David in tortura tis confessatis
tasq; esse appareat Perfidos Rabinu et Nosen in iti-
here eandem Honestam Catharinam ad fidem indai
cam sollicitasse eidemq; exhortationem ejus suasisse et
ad non propalandam Honesta Catharina susceptam san
ctam Catholicam fidem obligasse, exposteund Perfidum
Nosen desiderando eod die Dominico Bonia ad eund Per
fidum David diversisse, et pro expediendo sup eodem
infante judaica ceremonia se disposuisse testificatum
esse post quam ad Bona Perfidq Nosen adsiperat
eund Perfidum David vergente ad occasum Sole de-
cretum esse et post expectatam p Perfidum Nosen cum
judeis Domgilbq ceremoniam ad eosq peduenisse
ibidq facto cum Perfidis Fijzel et Herss ad hypo
castrum in quo Honesta Catharina infirma cum

infante iacuit ingressu, Perfidum Fyszel infan
ab eadem Catharina ex cubili acceptum ad alterum
hypocaustum exportasse, et ibidem in mensa po
praesente eo frusticulum membri pudici absudisse
post hac in cervicem scidisse, et Sanguinem
phio detersisse, expost his peractis eundem infan
ad cubile matris ejus ad alterum hypocaustum reportasse
verum quoniam haec in Corporali ejus inquisitione edi
ta post expeditam turturatam Secundariam investiga
nem illo in instanti reclamavit et se praedoloribus fateri
asseruit, invocatus itaque ad Judicium suum pro inves
tione libera eandem suam agnitionem acsi praedoloribus
sertam totaliter non veram esse edixit quo circa Judicium
praemissis consideratis et matura deliberatione perpensis
expediendis pro tertio de persona ejus admoto pro mini
Justitiae igne turturatis inquisitionibus eundem Perfidum
David necnon Honestam Catharinam filiam ejus
turturando juxta praxim ad officium advocatiale Civitatis
S. R. Mtis Plocen remittit, quod officium tam eundem Perfi
dum David quam Honestam Catharinam cum ejusmodi
positionibus recognitionum ad Judicium suum retrom
dos faciet. Tandem die Sabbatho ante F. S. Mariae Mag
lenae ex delatione Partis instigantis in Judicio suo facto
quod Perfidus David Moskowicz arendator de Drogan
transfixionem noctu cultello sui in carceribus occubu
rit Judicium ex rationibus suum Judicium promoventibus Per
fidam Annam ejusdem ol Perfidi David Moskowicz aren
toris de Drogan sui ipsius homicidae consortem Viduam Ma
trem Honestae Catharinae neophitae simul cum eadem Cath
rina pro indaganda rei gestae veritate ad turturandum
pro ministrum Justitiae
destinatum juxta praxim confessata ad officium Jdem advo
catialia Civitatis S. R. Mtis Plocen disponendam statu
cum quibus turturatis confessatis utrasque easdem turturando
retro suum ad Judicium remittendas esse vult. Ex remis
sione itaque cum turturatis Honestae Catharinae jam vero
cum liberis ad apparentiam tamen Ministri Justitiae et ex
positorum pro turturando instrumentorum exceptis Perfidae An
nae Davidowa Viduae ex quo ob periculosos corporis de
fectus turturari non valuit confessatis, suum ad Judicium
pro Jdem officium advocatiale Civitatis S. R. Mtis Plocen facta

e Judicium F. 6. pt F. S. Annae Genitricis E. V. Mariae denuo
controversijs partium coram se inductis exauditis ad lectio-
nem tam liberorum quam turturatorum confessatorum necnon
Genitricorum ex qualibet Parte ~~parte~~ per duodecem testes
inductorum condescendit quibus lectis et per omnes circum-
stantias ac singula puncta tribunalis prolixe per-
pensis et Consideratis ~~Judicium~~ Resolvendo ante-
riores Judicij sui Suspensiones Quando quidem
ex ejus Scrutatorijs Inquisitionibus patet Honestam
Catharinam Neophitam judaice vocitatam Thaba
libere et benevole baptismum et Sanctam ortho-
doxam fidem suscepisse, perseverandoque in eadem fide
ad hoc tempus, existens per Patrinos in modo vivendi
impressa imo destituta in famulitijs Catholicorum
ferme novem annis vagatam esse, et cum ex Bonis
Blichowo, de impraegnatione cum certa Catholica
persona animadversa, ad Bona Miszewko relegaretur
exinde per Perfidum quendam Jacobum Sartorem prae-
textu nubendi cum ipsa post testificatam susceptionem
baptismi; vistulam versus eductam esse, ibidemque va-
gando, cum idem Perfidus Jacobus Sartor ex oppido
Dobra Suasu Perfidorum Rabini Plocen et Nossen
itinerantium ad oppidum Gostynin eandem Honestam
Catharinam conduxerat, per consultaneumque emis-
sarium quendam Perfidum Judaeum Stolarz, et Perfi-
dum David de Drogan Regali arendatorem Parentem
ejus pro praestanda sibi post eam exdotatione ad Jsae
oppidum Gostynin invocaverat, recusante itaque eodem
Perfido David praetensam exdotationem in ibidem
per praedictum Perfidum Jacobum Sartorem desertam eandem filiam
suam ex compulsu Judaeorum Gostynensium per et Perfidum
David ejus Parentem ex oppido Gostynin ad Bona
Drogan Regalia acceptam et in ibidem apud ipsos ad
liquot hebdomadis conservatam esse, appropin-
quante quoque parte ejus ad Bona Rempino ad Per-
fidos Herszek et Fyszel Arendatores Rempinenses
praenominatum et David eandem evexisse et ibidem
ad Partum infantis tenendo, Perfidam Bona

Perfidi Herszek consortem infantem recipientem
eundem infantem subprimeret, seu ut nodulum su-
ventriculum non ligaret, quo sic non ligato, facilique
xo sanguine idem infans moriretur, obligasse, et pro
actu aureum nummum ei declarasse, quo sic non
secuto, octava die obitûs infantis nocte subsecuta
delicet die dominico, in taberna Rempinensi in qua
nesta Catharina puerperio decumbebat, cum Per
Hersz et Tyszel in distincto hypocausto noctasse,
cum Perfida Bona Perfidi Hersz Consors hac nu
ad exclamationem Honestae Catharinae obitum in-
fantis promulgantis, ex somnijs excitata vulnera
infante circumspexerat et de praemissis actis tam suum
maritum quam olim Perfidum David et Tyszel increpa-
rat, omnes hosce Judaeos de secreto eandem mon
quinimo Perfidum Hersz hanc suam Contem in
vicem concussisse, indubitatumque et ex obducto cada-
re vulnerum apparentium evidens simul cum Perfidis
Hersz et Tyszel Arendatoribus Rempinensibus put in
turatis et post hac per ipsum reclamatis ejus confes-
tis patuit, infanticidium commisisse, proinde ex irradi-
to contra sanctam fidem Catholicam odio, praecepta
Dei et leges Rmi ~~excessisse~~ cosae Judaeos excessisse, qui
Arca Criminales olim Perfidus David promeruisset
Poenas, si quidem ipsemet per transfixionem sui in Car-
ceribus cultello in persona sui tirannice sumpserat ur-
minalitatem, proinde nisi cosae Perfidos Hersz et
Tyszel Arendatores Rempinensis profugos, iuti multos in-
fanticidas pro infamibus et libere ubique captivi-
dis Judicium esse declarat. Perfidam vero Annam
et Perfidi David Moskowicz relictam Consortem Viduam
si quae de complicitate seu scitu infanticidij non ar-
guitur esse rea, tamen pro non data Curiae Droganae
de eadem Honesta Catharina Neophita filia sua per olim
maritum ejus ad se convecta, notificatione, quinimo per ejus
ac si Judaea apud se conservatione victualiumque et die
sabbatho judaeis consuetorum ac vestium judaicarum
ipsi subministratione, ut caeteri Judaei a similibus
Cohibeantur sanctaque per Judaismum non subprimatur

orthodox

...odoxa fides non impedalem ...ult et pro ...mpro
...progressu quinquagenta Magis vigeat ac columpnam
...tabo publico p Ministru Justitiæ castigandam effecta
...uet pro pagina de persona ejg executione eadem
...ed Officii Advocatiale pertatis S.R. mitis Rocem de-
...lettit. Quantum spectat Perfidas Roma Perfidi Hæ-
...testes Perfidi Pyssrel consortes et Justinam aeuilem
...ni convicis q Regentes, quando quidem ad Judeam in
...taberna Neapolim cohabitantes, nec de scientia Chris-
...ta p Honestam catharina Sancta fide Catholica
...ured de simplicitate infantiæ q aliquem ex ea, quo
...nia eam Judeas tam agberi pueri quod a sacer-
...uerb liberas esse declarat. Iebni vo Perfida Ro-
...na ad Fidem Catholicam aspirans se baptismum
...Susceptura benevole judicialiter testificat Unde
...Judicis Famato Hinrich Justegiatoi injungit, qua-
...tenq ipsi postquam susceperit Sanctas Baptismi modo
...vendi ettlocum pro sencetate ejg competentem pro-
...videre curet idq Sub pœnis p Judicis sui ad ju-
...stantiæ Ejusd irrogandis. Quo attinet Honestam Ca-
...tharinam quando quidem post Susceptus Sprotance Ba-
...ptismi sancti f Patrinor imperija mavito et modo ri-
...vendi competenti esse patet, quod ob rem vagando pr ave-
...letia inconspecti ejg genti Laboribg curare sibi modum
...vendi debuerat, et in casu humani ejg labsg destitu-
...ta et relegata extitit, in quo casu, pretextu nubendi
...Sirica apeeuratam per Perfidi Jacobi Sartorem
...Sancti Baptismi susceptionem educta et educta esse
...apparet in approsinquanti vero partus tempore ra-
...tione Salvandæ Salutis et vitæ se ei Perfidi Dauid Ho-
...skovez Parenti sue ad semini cohabitandi recipere pro-
...sepe fervebatq cum Parentibg una eadq in debilitate
...Sed semp sepe elicit, cum ita illo spatio temporis
...quo apud Judeos commorabat, a Sancta fide Catholica
...se non recepisse patet, et in hac Sancta fide Catholica
...judicialiter se perseverare put et in carentibg admi-
...nistrata Sancta Sacramenta Sumpsere agnoscit, licet
...tamen adagatas pro omnipi promeruerit penas ne-
...forte ita in Scandalosto f casq Sanas Judaismo

Jmus

ad Sanctum aspirantes Baptismum ad duritiem
Sectae revocent et retrahantur, Id circo Judicium
consideratis supraescriptis ~~[illegible]~~ promoventijs ac ejus imbecilli statu Zelo propagandae
Sanctae Orthodoxae fidei casq poenas indulgen
ex Carceribus liberam esse facit et pronunciat.
Heloming Famato Casimiro Kieynik mand
Quatenus Eidem Honestae Catharinae maritum pro
gruo Vendi modo provideat ac exclotationem
per Patrinos ejus seu per Zelo fidei sese ferentes
faciendam curet Idq Sub Poenis per Judicium Sum
ad Instaam cujusvis irrogandis Decreti praesen
vigore.

Thomas Dembowski Capita Castren Plocens mp
Antonius in Zadrzewo Zadrzewski Vexillifer Terrae Zawskiensis et Vice Capitaneus Castren Plocens mp

Antonius Bagieński Nrus Castren Palatinus Plocen mpa

Actum In Castro Plocensi In Terminis Que-
relarum Causarumq Officij Judicijs ac
Causarum Exemptionum Una Cum Con-
tinuatione Anteriorum Causarum In Die
hodiernam Incidentibus Feria Secunda Post
Festum Visitationis Gloriosissimae Virgi-
nis Mariae proxima Anno Domini Mil-
lesimo Septingentesimo Quinquagesimo
Quarto.

Coram MM. Antonio In Zakrzewo Zakrzewsky Vesi-
lifero Zawskrzen et Vice Capitaneo Antonio Bagien-
sky Notario Officialibus Crey Plocen In praesentia Prius
ad Rdm Sebastiani Starorypinsky Canonici Cathe-
dralis Plocen tum EE. ac NN. Antonij Malewsky Ma-
thiae Bagiensky Camerariorum Trium Zawskrzen Jaco-
bi Kęsicky Antonij et Joannis Chmielewskich Jacobi
Kruszewsky Vice Regentis loci praesen Valentini Zołtowsky
Petri Miecznikowsky Bartholomaei Koskowsky Cla-
grabiorum Crey Plocen Jacobi Białłoskorsky Mathiae
Dzierzanowsky Hiacynthi Smardzewsky Antonij Dra-
minsky Laurentij Drozdowsky Joannis Kraiewsky Ludo-
vici Rostkowsky Antonij Kłobukowsky ac aliorum
Plurimorum Nobilium ad actum praesen Congregato-
rum nec non Mlis Rni Gnatis P. Nicolai Wiatrak de
Młodzieszyno Authentici et Jurati Et Eundem
Actum Acta matis

Coram quibus Mficis Vice Capitaneo et Notario Officialibus
Castrensibus Plocen pro comparens M. Stanislaus Chmielew-
ski Ensifer Rosanen reproduxit Instrumentum
sup Officium Vice Palatinatus Plocen post Subsecutum
Ad M. Pauli Niedziałkowski Vice Palatini Plocen facta

Jms

JM. Nicolaum Comitem in Podlosie Janosza
Palatinum Plocensem ipsi collatum manuq ejus pro
subscriptis et Sigillo gentilitio communitum
ta infrascriptum Tenoris Sequens Mikołay Hr
na Podlosiu Janosza Podoski Woiewoda Płocki W
wobec y każdemu z osobna komu o tym wiedzieć
osobliwie iednak Jaśnie Wielmożnym Wielmożnym J
Panom Senatorom Dygnitarzom Urzędnikom y cał
Rycerstwu Przeswietnego Wwodztwa Płockiego przy za
niu chęci y powolności moiey tudzież zacnie sławi
Magistratom Mieszczanom obywatelom Miasta JKM
Płocka y innych Miast Miasteczek y wsiow Krolew
Duchownych y Dziedzicznych iarmarki y targi
maiących do wiadomości donoszę iż po śmierci
Pana Pawła Niedziałkowskiego Podwoiewodzego
ckiego przychilaiąc się do Konstytucyi bardzo liczn
titulo Woiewoda et titulo Podwoiewodzy aby ten
Zacny y potrzebny w Przeswietnym Woiewodztwie
szym niewakował urząd, y żeby się bez rozrząd
y Sprawiedliwego rozporządzenia wszystkich
neralnie Towarow Kupieckich Łokciem, Wik
ałow Korcem, lub Cwiercią Mierzących, likwor
garcem Stofami y Kwaterkami Szynkuiących
y innych wszelkich handlow abusq przeciw
prawom niepopełniły, więc z urzędu y Jury
kcyi moiey Woiewodzkiey prawem pozwolo
daię y konferuię tenże Urząd Podwoiewodz
Płockiego Wielmo: Jmci Panu Stanisławowi
ckiemu Miecznikowi Rozanskiemu, ktory Jm
Stanisław Humiecki Miecznik Rozanski
dług Praw y Konstytucyi Koronnych o Podwo
dzych Napisanych Przysięgę na Kwerelach
Rokach Ziemskich Płockich sup hocce officium w
nawszy będzie miał moc y Jurysdykcyą P
iewodztwa w Sprawach urzędowi swemu
zących sprawować miary wszelkie y taxy
et utens

utensilia, o ktorą iednak z Przeswietnym Grodem Płockim
osobliwie będzie powinien, stato tempore w Mieście Płocku
innych Miastach Miasteczkach y Wsiach Krolewskich
duchownych y dziedzicznych postanawiać y co do U-
rzędu Jego należy iako naylepiey solva remissione
praw Zydowskich per appellationem do Sądu mego
Woiewodzkiego Zaniesionych y Rabinow installacyi
mnie należącey rozporządzać sprawiedliwie bę-
dzie, ktoremu to W. Jmci Panu Miecznikowi Rożan-
skiemu Podwoiewodzemu Płockiemu obwencye prawem
znaczone y zdawna temuż Urzędowo służące absq
gravatione tak pod czas Jarmarkow iako y innych
sow należyć maią ktory to list moy ręką własną pod
awszy pieczęcią moią stwierdzić rozkazałem Działo
w Rusinowie die 2. Julij anno Dni 1754. Mikołay
doski Woiewoda Płocki manu propria Locus Si-
gilli Gentilitij Virtute cuius quae Instrumenti per JM.
Palatinum Plocensem ipsi collati Jdę Mfcę Stanislaus
Rzęcki Ensifer Rosanen et Vice Palatinus Plocens Ju-
mentum Corporale sup idem Officium Vice Pala-
tinatus ad Imaginem Crucifixi Domini observata
ita praestandorum Juramentorum Solennitate justa
ram in Statuto Regni expressam et per Officium
sens ipsi depromptam fecit et praestitit Deo
Sancta Jesu Christi Passione ita ipsum adiu-
vante.

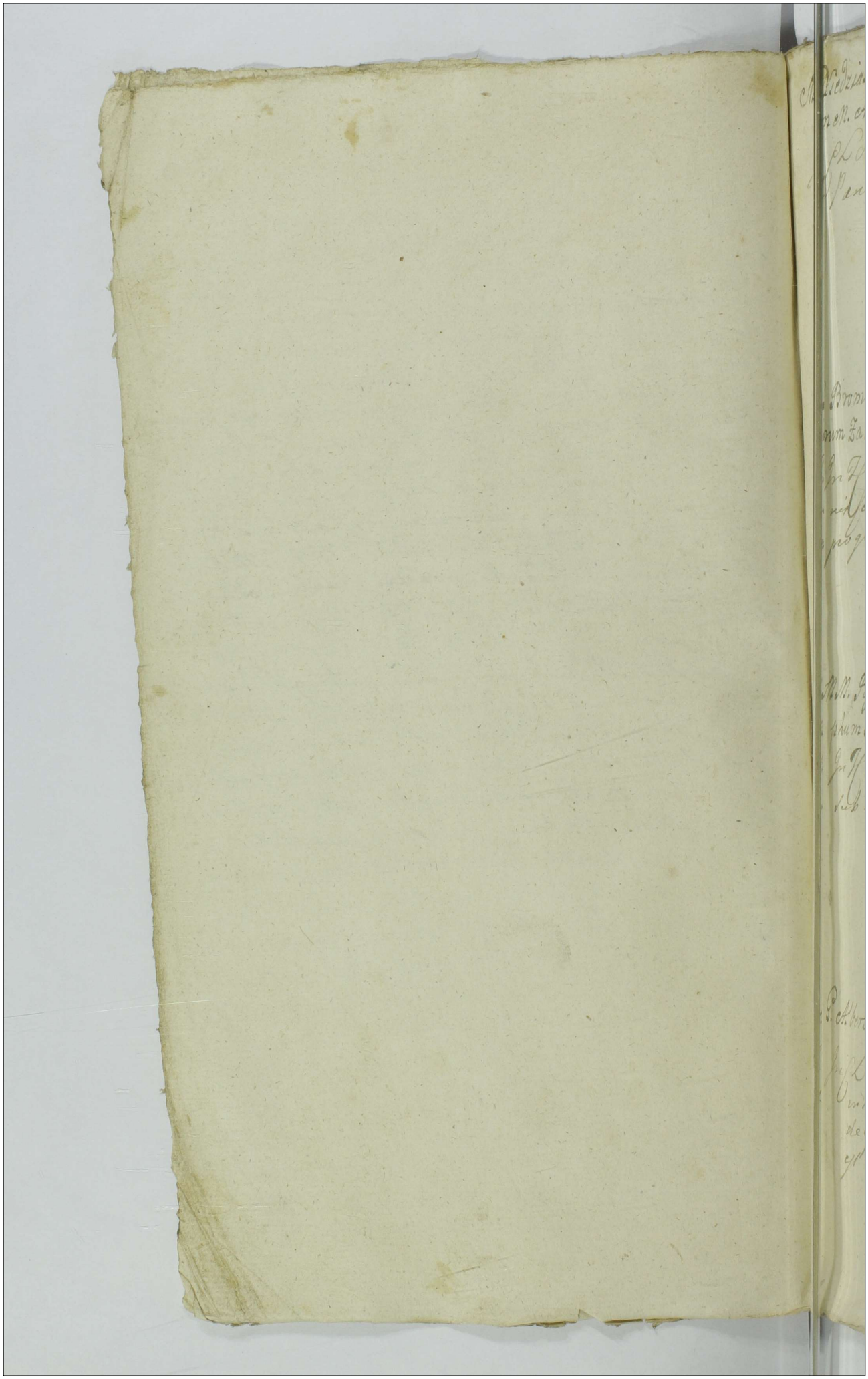

M. Niedziałkowski Pincerna Novogrodensis et alij actt. Conj. Relictam olim M. Antonij Działyński Subdaphiferi Rzeczynensis ac alios Cittos.
In C. L. Solutionis Summae pro qua res est in instanti sub Poena B. q. D. Actt.

Arestat G. Matthias Bagienski.

T. C. ex adcto loco paragen. Execut. L. Satisfactionis Contentionis ac
G. G. Bromierski Rywoccy et alij actt. Conj. M. M. Zielinskie Daphiferum Zawskrzensem et Pocillatorem Plocensem ac alios Cittos.
In T. C. ex adcto loco pagendae Executionis L. Satisfactionis Contentis terminis originalibus comprehensis pro qua res est in instanti sub P. B. q. D. Actt.

Arestat G. Antonius Malewski.

T. C. B.
M. M. Pączkowscy Daphiferi Cremenecensis Conjuges actt. Conj. G. Josephum Miłobędzki Citatum. Solutio
In T. C. L. Solutionis Summae pro qua res est in instanti sub P. B. q. D. Actt.

Arestat G. Jacobus Kęsicki.

J. C. L. Leva in vir. Exempt. B. Masalki
G. Albertus Drozdowski et alij actt. Conj. G. G. Zaborowskie et alios Cittos. Solutio
In C. L. Levationis Summae in exemptione Sortium in B. Masalki Citto provenientis Condescensionisque de ejusdem in praesenti officij competentes pro qua res est in instanti sub P. B. q. D. Actt.

Arestat mlis Judlis B. Wiatrak.

Mlis

In T. C. ex adcitt. loco paragr. Execu. L. Penar. Legum

G. Gaspar Gumowski et alij actt. Conq. G. Antonium Dembrowski et alios Cittos

In H. ex adc. loco paragrapha Executionis L. Penar. legibus Rm. descripto pro quibus res est in instanti P. B. q. D. Act. R.

Arestat G. Jacobus Kęsicki.

In C. B. reliqua in producto

Consors N. Nadratowski et alij actt. Conq. N. Felicianum Krzywkowski. a M. et alios Citatos

In C. B. P. D. Act. R. reliqua in producto

Arestat G. Antonius Chmielewski.

In T. C. ex R. ac adcitt. L. ulteri. Reli. in producto

G. Franciscus Ujazdowski Burgrabius Castren. Ciechanovien. actt. et alij Conq. Relict. dt. G. Feliciani Rykaczewski et GG. Pasecki ac alios Cittos.

In H. ex R. ac adc. L. Ulterioris fortis faciend. Executionis ad quam paragrapha addet. G. B. C. Plow. quivis quam pagat iuxta processum reliquorum producto Publicatum

In T. C. ex R. L. ulteri.

G. Casimierus Bogurski actt. Conq. M. Joannem Antonowicz vexilliferum Kijoviae et alios Cittos.

In H. et ex R. L. Ulterioris fortis faciend. Executionis ad quam paragrapha addet. G. B. C. Plow. quivis quam pagat iuxta processum radicem ad impugnata Anterioris Executionis B. P. D. Act.

Arestat G. Jacobus Kęsicki.

Jn C. B. P.
...uska Relict. ob. M. Jacobi Zorawski Pincernae Plocen. actt. et alij Conz.
...nieuski Vexilliferum Regiminis Pedestris S. R. Mtis Cttt. et alios.
B. P. D. A. et R.

80

Arestat G. Valentinus Zoltowski.

Solutio
Jn Rescriptum Ultimariae
...bus Kolczynski actt. et alij Conz. M. Zielinski Succamerarii Lomzen.
impugnat. Bn. Garwasz Cttt. et alios.
Hex R. L. Ultimariae fortis faciendae Executionis
ad quam pagendam addit. E. B. C. Ploc. quod pagat iuxta
processum sup. ad Jmp. anterioris Executionis et ejus quo
...mie impugnat est B. P. D. A. et R.

Arestat G. Bartholomaeus Koskowski.

Solutio
Jn C. Lium Satisfact. Contra ac Lim. Levat.
...aleomaski actt. Conz. GG. Cieszewskie cttt. et alios.
In C. L. Satisfactionis Contractui ac levationis
Summae Vigore ejusdem pro quibus res est in instanti
Sub P. B. q. D. A. et R.

Arestat G. Adamus Mitodroski.

Solutio
Jn C. L. ex Rescript. L. ulte
...Pinski Canonicus Cathedralis Plocen.
Conz. G. Casimirum Pogorzelski cttt. et alios.
In Hex R. L. Ulterioris fortis faciendae
Executionis ad quam pagendam Executionem addit. E. B.
C. Plocen. quis quam pagat iuxta processum relegati
in productio.

Arestat G. Joannes Chmielewski.

In Fl. et excl. Suspensionis aplat. Suspen. L. Ulteri

X M. Sokolnicki Tribunus Plocen. actor Cons. MM. Piegłowski Ca-
liferos Ciechanovien. Actor et alios.

In Hec ex Adm. loco pagendae Executionis approba-
tioni processu L. ~~de~~ Solutionis Summae una cum
ne de Poenar. Contraventionis anteriori Decre-
res est in instanti Sub P. B. q. D. Act. Ex.

Arestat G. Joannes Turowski.

In Fl. ex Remi et addit. aplat. ante. L. S.

NS M. Ubysz Dapiferida Bełzen. actor Cons. MM. Piegłowski Ca-
liferos Ciechanovien. et alios Actos

In Hec ex R. ac Adm. L. Ulterioris fortis facien.
Executionis ad quam addit. E. B. C. Plocen. quibus
pagat iuxta processum sup. vel anterioris Execu-
tionis Imp. ac eo cuiusque nomine impugnatae est B. P. M.

Arestat G. Antonius Malewski.

Il. L. S. S. cum provisione

G. Fabianus Kownacki actor et alii cons. N. Joannem Jas-
wski et alios Actos.

In L. Solutionis Summae cum provisione pro quar-
ni instanti Sub P. B. q. D. Act. Ex.

Arestat G. Petrus Mniecznikowski.

NS Illmus Admodum Rndus Ubysz Praepositus in Lgy Actor cum Se-
dum et Infidelem Mosiek Judaeum Plocen. Actor et alios

In L. Solutionis Summae pro quare est in-
stanti Sub P. B. q. D. Act. Ex. reliqua in

Arestat G. Adamus Spitodroski.

Petrus Wrzeszewski actor Conc. G. Charzynski et alios Cittos mnns

Jn. Tl. ex Exaudit. ad m. ad publi.

Jn. Tl. ~~[illegible]~~ Addit. Mtis ad Publicand. et R.

Arestat G. Antonius Malewskij. 81

Jn. L. extradit. Salis Distri. B. Kobylatska mn ns

Jd. actor Conc. G. G. Sąmptawskie Cittos ac alios

Jn. L. Extraditionis Salis Districtualis Bona Kobylatska respicien. pro quo res est in instanti sub Pœna Bnis q. D. A. et R.

Arestat Idem.

Jn. L. S. S.

M. Lokotnicki Tribunus Plocen. actor Conc. G. Thomam Jaroszewski Cameranium Graniciałem Plocen. Cittos ac alios.

Jn. L. Solutionis Summae pro qua res est in instanti sub P. B. q. D. A. et R.

Arestat mtis Judtis Wiatrak.

Jn. Tl. ex Remiss. Lu. de nuo Iterato Ultimo Solut.

G. Adamus Draminski actor et alij Conc. M. M. Kossobudzkie Cittos ac alios

Jn. Tl. ex R. L. de nuo Iterato Ultimanae fortis finalis ac indilate faciendae Executionis ad qm pagendam Addit. G. Valentinus Zołtowski B. C. Plocen. quod pagat juxta processum relegata in praedicto

Arestat G. Andreas Szczepkowskij.

C. L. Leva: Summae Sulcond: Jmt

X. G. Adamus Uniersyski Actor et alij cum MM: Karskie Dapiferis Dobrinen. et alios Actor.

In C. L. Levationis Summae in exemptionem Sortium Bonorum Gajewo provenientium ac condescensionis de eadem in praesentia Officij competentem pro qua res est in instanti Sub Poena B. q. D. Actor reliqua in producto.

Arestat G. Jacobus Kęsicki.

1. In C. L. ex R. L. Ulteri. 2. In C. L. ex adiut. L. Statuij Solut.

M. Sigismundus Cieszewski Vexillifer Chalicien. et alij Actor Cum M. Bromierski Succamerarius Visogrodien. Actor et alios Super Duas.

Sup. 1ma In C. C. ex R. L. Ulterioris fortis faciendae Executionis ad quam pagendam adiecit G. Adamus Mielodrowski B. C. Ploc. quam pagat iuxta processum super vero anterioris executionis et ipsi quorum nomine impugnatae est B. P. D. Actor.

Sup. 2da In C. ex ad. B. D. Actor.

Arestat G. Joannes Chmielewski utramque.

Id. M. Actor et alij Cum G. Melchiorem Sulkowskis Actor et alios. Super Duas.

1. In C. L. providendae securitatis Summae, 2. In C. rne Cunctae praetensionis B. Solut.

Sup. 1ma In C. L. providendae securitatis Summae levatae pro qua res est in instanti Sub P. B. q. D. Actor reliqua in producto

Sup. 2da In C. rne cunctae praetensionis B. D. Actor.

Arestat G. Antonius Spalewski utramque.

Solut.

C. B. Reind:

G. Casimirus Petrykowski et alij Actor cum MM. Mysienskie Actor et alios.

In C. L. Reinductionis in Sortem violenter adempta in B. Sethopie Sit in praesentia Officij Competentis pro qua res est in instanti rne vi violenter ademptionis B. P. D. Actor.

Arestat G. Joannes Grabia.

x G. Joannes Chmielewski Burgrabius Castren. Plocen. actt. et alij Con. Honestum Gregorium Cytowski in Bonis Glinno Commanen.

In T. C. ex R. L. Ulterioris fortis faciendae Executionis ad quam pagendam addet. P. B. C. Plocen. qui qui pagat in processu relegia in producto Publicatt.

x G. Joannes Chmielewski Instigator Castren. Plocen. et alij actt. Con. Civitates Plocen., Bielscen., Sierpcen., Plonscen., Mlaven. et omnes Jurisdictiones eandem Civitatem et alios actt. ac alios.

In T. C. L. Dandi calculi de Contributione Dominii et Solidaria Palatinatui Plocen. pro eo quod res est in instanti Sub P. B. q. D. Actt.

Arestat Mlis Judlis Wiatrak.

G. Andreas Zoltowski actt. et alij Con. M. Bromierski Succamerarius Lotus Vissegrodien. et alios actt. ad Statuendum

In T. C. B. per. P. D. Actt. relegia in producto.

Arestat G. Joannes Chmielewski.

G. Casimierus Dłużniewski actt. et alij Con. G. G. Bieckie actt. et alios ac impugnatt. B. Raps.

In T. C. ex R. L. Ultimariae fortis finalis ac indilete faciendae Executionis ad quam pagendam addetur G. Joannes Grabia B. C. Plocen. qui pagat in xta processu ratione vero anterioris impugnatae Executionis B. P. D. Actt. Publicatt.

Jnl L extraditt Segetur Reindut Solutt

N. Rogozienski actt et alij Conq G. Dzwirzenski et alios Cittos

Jn L Extraditionis Segegetu pq qbq res e in instan

Sub P. Rq D Act

Arestat G. Antonius Chmielewsky.

Jn H L Reinductt Jn B.

G. Joannes Suwienski et alij actt Conq Relictt ott G. Nicolaj Trzcinski

Burgrabij Castrey Plocey et alios Cittos

Jn H Ex R ab officio Burgrabiali facta L. Rein

ductionis in B. violenter adempta in praesentia

officij competentis pq res e in instanti Sub P.

B. q D Act relegua in pdicto.

Arestat G. Antonius Malewsky.

Solu

G. Jakotowicz actt conq M. Szymakowski Dapiferum Ciechanoviensem et

Impugnatt Brn Unierzyc Citt

Jn H ex R L Ulterioris fortis faciendae Execu

tionis ad quod pagendam addit G. B. C. Plocq quis

quod pagat juxta pactum Sup vo Jnsp ante

riori Executionis B P D Act

Arestat G. Valentinus Zoltowsky.

Jn L L S.

Consors G. Joannis Zoltowski et alij actt Conq Relictt ott M. Zorawski

Ringerna Plocen et alios Cittos.

Jn L Solutionis Summae in pressione pq

res e in instanti Sub P. B. quae D Act

Arestat G. Adamus Mitodrosky.

Perillustris Rendissimus Starorypinski Canonicus Cathedralis Plocen. et alij actt. con. G. Joannem Zglenicki Citt.
Jus H. B. P. D. Actt.

Arestat G. Adamus Mitodrosky.

C. L. S. S. A. C. Solut.

G. Kruszewski actor et alij con. GG. Burskie et alios Citt.
Jus L. Solutionis Summae in exemptionem Bonorum Kwiatkowa provenientis ac relaxationis Bonorum in praesentia Officij Competentis pro quibus res est in instante Sub P. B. q. D. Actt.

Arestat Id.

C. L. Levat. I. C. Solut.

GG. Mniecznikowscy et alij actt. con. Illustrem Admodum Rendum Ptoski Praepositum Janoviecen. Citt.
Jus L. Levationis Summae in exemptionem B. Miechy provenientis ac Condescensionis decepae in praesentia Officij Competentis pro quibus res est in instante Sub P. B. q. D. Actt. reliqua in producto

Arestat G. Jacobus Kesicky.

C. L. extradi.

X. M. Rosciszewski Notarius Trnis Plocen. actor et alij con. Perillustrem Rendissimum Kaminski Conventus Plocen. Monialium Ordinis S. Norberti Praepositum et alios Citt.
Jus L. Extraditionis Subditae in textu Citationis expressae pro qua res est in instante Sub P. B. q. D. Actt.

Arestat G. Adamus Mitodrosky.

M. Krempski Judicii Ciechanovien. Actor coy G. Brzozowski Citt.

Jn H. L. Statutionis Subditor in Originali pro expressor pro quibus res est in instanti Sub P. B. q. Dcbet

Arestat G. Matthias Bagienski.

G. Antonius Rosciszewski actor coy Perillustrem Reverendissimum Rokitnicki Archidiaconum Pultovien. Officialem Plocen. Citt.

Jn H. B. Dcbet relqua in producto

Arestat G. Joannes Turowski.

X G. Dionisius Przeciszewski actor et alij coy G. Barcikowski ac Relictt od G. Czaplicki Cit. et alios

Jn H. et ex ad C. L. Soludnis Summae cum provisione pro qua res est in instanti Sub P. B. q. Dcbet

Arestat G. Jacobus Kesicki.

Relicta od G. Stephani Malewski actrix et alij coy M. Bromirski Succamerariae Vissogrod. et alios Citt.

Jn H. Addit. Mlis ad Publicanae etc.

Arestat G. Franciscus Bromirski.

x Relicta et M. Joannis Kampenhausen Succamerarij Parnaviensis et alij actores Conc. G.G. Kościszewskie M. Bromirski Succamerariae Vissogrodiensis Citt. et Impugnatt. B. Babc.

In Hex R. L. Ultimariae fortis finalis faciendae ac indulatae Executionis ad quam pagendae addet G. Thomas Unierzyski B.C. Kosc. quam pagat iuxta processum sub ad anterioris Executionis Imp. B.P.D. Act. R. religiosa in praeducto.

Interesse M. Bromirskij Succamerarij Vissogrodiensis et Impugnatt. B. Babc. Arestat G. Joannes Chmielewski tantum. Publicatus

x Eadem actrix et alij conc. N.N. Kłosinski et Strzeszewski ac Impugnatt. B. Przeradz Citt.

In Hex R. L. Ulterioris fortis faciendae Executionis ad quam pagendae addet G. Jacobus Kęsicki B.C. Kosc. quam pagat iuxta processum

Arestat N. Mathaeus Strzeszewskij.

M. Duczyminski venator Ciechanoviensis actt. conc. M. Turowski Enciferum Nurensis Citatt. solutt.

In Hex Ad Loco pagendae Executionis L. Solutionis Summae cum prisione pro qua res est in instanti sub P.B. quae D. Act. R.

Arestat G. Matthias Bagienski.

G. Antonius Kościszewski actor conc. G. Barcikowski Citt.

In C. L. Solutionis Summae in exemptione B. Kozolin provenientis rehabilitationisque Bonorum ac pacificationis pretensionum in praesentia Officij Competentis pro qua res est in instanti sub P.B. quae D. Act. R.

Arestat G. Jacobus Kęsicki.

Perillustris CB: Rendissimus Cieslinski Canonicus Cadrlis Plocen. Con. M. Piacinski Ensiferid. Kiiovien. Citt.

Inf. R. D. Act. &c.

Arestat. G. Joannes Chmielewski.

Id. Perillustris C. Simi. B: Rendissimus Actt. et alij Con. G. Albertum Jaroszewski Solut.

Inf. R. Similis

Publicat.

Id. Perillustris CB: Actt. Con. N. Jacobum Leszczynski Citatt.

Inf. R. P. D. Act. &c.

Arestat. G. Joannes Chmielewski.

Id. Relictae et Succres. Actt. G. Nicolai Trzcinski B. C. P. Actt. Con. N. Joannem Suwinski Citatt. et alios.

Inf. Id. ex adc. addit. Mlis ad Publicand. et &c.

Arestat. G. Valentinus Zottowski.

N. Thomas Zmijewski de Krosnice Actor Cont. G. Thomae Zmijewski de Zmijewo Cit. ac alios.
Jn. Hetex. R. L. Ultimariae fortes finalis ac indi-
tatae facultatis Executionis ad qm pagenae addit. G. An-
tonius Chmielewski B. C. Ploczy qm pagat iuxta processum
relegatum producto.
Publicatum

N. Valentinus Niedrowski Actor et alij Contra Nlem Stani-
slaum Niedrowski ac Imp. B. Smardzewo Cit. ac alios.
Jn. Hex. R. Simile L. Ultimariae ut supra. cum additio-
ne ut supra.
Publicatum

G. G. Smolinski Actor et alij Cont. G. Jacobum Peptowski ac ali-
os Cit.
Jn. C. L. Solutionis Summae cum pensione pro quaresimo est
in instanti Sub P. B. q. D. Actor.
Arestat G. Valentinus Zottowski.

M. Ludovicus Krasinski Subdapifer Zawskiensis Actor et alij
Cont. Illres Mtos Biezanowskie Castellanos Rypi-
nensis ac alios Cit.
Jn. C. L. Levationis Summae pro quaresimo est in instanti
Sub P. B. q. D. Actor relegatum producto
Arestat G. Matthias Bagienski.

x x

Mrs Jacobus Chamski Subjudicia Plocen. actor. et alij Con. Perfidos et Infideles Mosiek Jolwowicz Gabrylewicz, Zelemanowicz Judaeos Drobincen. ac alios Cittos.

Inf. L. Solutionis Summae cum pressione pro qua res est in instanti Sub poena B. q. D. A. et R.

Pro interesse Perfidorum et Infidelium Mosiek Jolwowicz et Lewek Sartoris dicti Eg. sior Arestat G. Joannes Chmielewski tantum. Publicat.

Inf. L. extrad. Sori certi.

G. Stanislaus Duplicki actor. et alij Con. Gnos. Milewskie cit. ac alios. Solut.

Inf. L. Extraditionis Scripti Certi Sup. Summae dati pro quo res est in instanti Sub P. B. q. D. A. et R.

Arestat G. Joannes Turowski.

Inf. L. L. L.

Consors G. Przedwoniewski actor. et alij Con. G. G. Gumowskie ac Successores G. Zembrowski Vicenotarij Ciechanovien. Cittos et alios. Solut.

Inf. L. Solutionis Summae cum pressione pro qua res est in instanti Sub P. B. q. D. A. et R.

Arestat G. Joannes Turowski.

M

Inf. L. ex R. L. ulteri.

G. Casimierus Petrykowski et alij actor. Con. G. Adamum Malewski ac alios Citatos, ac Impugnat. Br. Milobedzino. Solut.

Inf. L. ex R. L. Ulterioris fortis facienda Executionis ad quam pagenda addit. E. R. C. Plac. quicumque pagat iuxta processum Sup. vo Imp. Anterioris Executionis et eo cuiusque Impugnat. est B. P. D. A. et R.

Arestat G. Jacobus Kęsicki.

T.C.B.P.

N.N. Bielscy Conjuges actt conc. N.N. Czachowskie Conjuges et alios Citt.

In H.C.R.P.D. Aet. Rx

Arestat G. Joannes Chmielewski.

T.C.L.S.S.

N.N. Kosicy Conjuges actt conc. Gen. Jacobum Hadtubowski Citt.

In H.C.L. Solutionis summa, ad proxime pro qua res est in instanti sub P.B. q. D. Aet. Rx

Arestat Id.

T.C.B.P.

N.N. Rycharscy actt et alij conc. N.N. Kowalowskie Citt. et alios.

In H.C.R.P.D. Aet. Rx

Arestat G. Andreas Kowalewski.

T.C.ex R.L. ulte.

N. Pęski actt conc. N. Paulum Osiecki Citt.

In H.ex R.L. Ulterioris fatis faciendae Executionis ad quod addit E.B.C.P. qui quod pagat iuxta pactum ~~supra~~ Caetera in praedicto

C.L.L.S.

Idem G. Rzski Actor Conc. Relict. et Successores ad Gen. Rzski Actor.

In C.L. solutionis summae cum provisione pro quaresc. instanti Sub P.R. q. Debetur

Arestat G. Antonius Chmielewski.

C.L.L.S.

Illustris Admod. Rdus Fuzowski Parochus Golosinen. Actor Conc. N. Michaelem Krasniewski Actor.

In C.L. Simile

Arestat G. Joannes Turowski.

C.L.L.S.

Contes Rhetiae Sniezawski et Umienski Actrices et alij Conc. eund. N. Krasniewski Actor.

In C.L. Simile

Arestat Id.

T.C. addi. mtis

Illustris Admod. Rdus Drozdowski Decanus Bilscen. et Oppositus Biatoren. Actor et alij Conc. G. Zoltowski B.C. Plocen. et alios Actor.

In C.L. Addit. Mtis ad publicand. et Rx

Arestat G. Franciscus Sulenski.

J. C. Rne Cunchan. Rne Vinc. Solut.

N. Dzierzanowski et alij actt. Conq. Illem et Rndissimum Starorypinski Canonicum Cathedralem Plocen. et alios Cittos.
In Crne cunctarum pretensionum R. D. Act. Rx

Arestat G. Andreas Kowalewski.

In C. L. S. S. Solut.

N. Pzorkowski Dapifer Cremenecen. actt. conq. G. Adamum Dubrski et alios Citatos.
In C. L. Statutionis subditorum in textu citationis expressorum quibus res est ministranti sub P. R. q. D. Act. Rx reliqua in producto

Arestat G. Antonius Chmielewski.

In C. L. S. S. Solut.

Id. M. actor et alij conq. M. Hypolitum Kucharski Thesauranum Ciechanovien. et alios Cittos.
In C. L. Solutionis Summae cum provisione pro qua res est ministranti sub P. R. q. D. Act. Rx

Arestat G. Franciscus Sulenski.

In T. C. addit. M. ad pub.

Id. M. Pzorkowski Dapifer Cremenecen. actt. conq. G. Josephum Umiecki Citatum.
In T. C. Addit. Mlis ad publicand. et Rx

Arestat Mlis Judlis Wiatrak.

x G. Joannes Chmielewski Burgrabius Castrez Plocen. actt. alij Conq. Ar-
-nestum Gregorium Ceytowski et Impugnatt. Br. Glinno et Calinz.
In Hl. ex Rx L. Ulterioris fortis faciendae executionis ad qua
addit. E. B. C. Plocz. quis qui pagat iuxta praesens sup. ob an-
terioris Executionis Imp. et eo cujus nunc impugnatt. est B.
P. Det. et Rx

In Hl. addit. M. adpu.
x Relicta ott. M. Szabłowski Vexilliferi Trębovovien. actt. conq. Gro-
Dobrski et alios Citatos.
In Hl. addit. Mtis ad publicanda et Rx

Arestat mtis Judtis Wiatrak.

Hl. ex R. ulte. L.
G. Stanislaus Bogurski actt. conq. Perfidos et Infideles Kopry et Ja-
cobum Judaeos Drobinen. ac Impugnatt. Oppidi Drobin Cittos.
In Hl. ex Rx L. Ulterioris fortis faciendae executionis ad qua
pagendam addit. E. B. C. Plocz. quis qui pagat iuxta praesens
sup. Imp. anterioris Executionis et ijs quorum nunc impu-
gnatt. est B. P. Det. et Rx

Publicatt.

1. In Hl. ex addit. L. S. S. 2. In C. L. extrad. Equor.
Illtis Admdi Rndus Przedpełski Praepositus Drozdovien. et alij actt. conq.
M. M. Sąmpławskie Venatoriae Dobrinen. Conjuges et alios Cittos.
Sup. 1ma In Hl. et ex add. L. Solutionis Summae Sup. Duas
res e in instanti sub P. B. q. Det. et Rx
Sup. 2da. In C. L. Extraditionis equor. cum refusione carentia
labor. pq. hij res e in instanti sub P. B. q. Det. et Rx

Arestat G. Antonius Chmielewski utramq.

Jnl. L. Leva. S. in vim Exemp. B. Drozdowo — Solut.

N. Ubysz Venatorida Plocen. et alij actt. Cons. Item Admis. Rndum Przedpełski Sposit. Drozdovien. et alios Cittos.

In C. L. Levationis Summae in exemptione Sortium in B. Drozdowo Ecclesiastica Sed provenientia ac condescensionis de eadem in praesentia officij competentia, quibus res est in instanti Sub P. B. q. D. Act. Rx

Arestat G. Joannes Chmielewski.

In T. C. L. S. S. — Solut.

G. Ludovicus Rzeczkowski actt. cons. Successores ott. G. Zembrowski Vicenotarij Terris et Castren. Aechan. et alios Cittos.

In T. C. L. Solutionis Summae cum provisione pro qua res est in instanti Sub P. B. q. D. Act. Rx

Arestat G. Antonius Chmielewski.

Jnl. L. Statut. Vocitti Bagienski inculpat. — Solut.

G. Kaczkowski et alij actt. Cons. GG. Bojanowskie Conjunges ac alios Citatos.

In C. L. Statutionis Vocitati Bagienski inculpati pro quo res est in instanti Sub P. B. q. D. Act. Rx Sup. vo Statuendo Limi. lis B. reliqua in praedicto

Arestat mtis Judtis Wiatrak.

mtis

In C. L. S. S. conspir. — Solut.

GG. Gurscy et Alij actt. Cons. GG. Arciechowskie Klinnickie et alios Citatos.

In C. L. Solutionis Summae cum provisione pro qua res est in instanti Sub P. B. q. D. Act. Rx

Arestat Id.

mtis

In Cl. L. ex divi B. Jabło Jadami.

Successores odt G. Josephi Pokrzywnicki et alij actt conz Successores G. Hyacinthi Pokrzywnicki et alios Citatos.

In Cl. Ct. ex R. Ab officio Burgrabiali ad Judicium suum facta Divisionis sortium in R. Jabłonowo Jadamy sub p. q. hq res e in instanti Inpetentes officij Competentes idq. sub P. B. q. D. Act. Rx qua in producto

Arestat G. Joannes Turowski.

In Cl. L. S. cum pri.

Idem actores Conz G. Jacobum Turowski et alios Citatos.

In Cl. L. Solutionis summae cum provisione provenientis pro qua res e in instanti sub P. B. q. D. Act. Rx

Arestat Idem.

In Cl. Crnae cunctarum pretensionum B. R. Judicum

Successores odt G. Hyacinthi Pokrzywnicki actt et alij conz Successores odt G. Josephi Pokrzywnicki et alios Citatos

In Crnae cunctarum pretensionum B. qua D. Act. Rx ictera in producto

Arestat G. Thomas Unierzyski.

In Cl. L. S.

Relicta odt G. Damiani Drozdowski et alij actt conz GG. Gutkowski et alios Citatos

In Cl. L. Solutionis summae cum provisione pro qua res est in instanti sub P. B. q. D. Act. Rx

Arestat G. Joannes Chmielewski.

JC

Samatus ac Spectabilis Zendler Mercator Torunen et alij actt cum Perillustrem Mendum Mauritium Jezewski Canonicum Cathedralem ~~Jan~~ Vladislaviensem et Plocen et alios litt

In C L Solutionis Summae cum provisione pro qua res e in instanti Sub P B. q Debet Rx

Arestat G. Thomas Unierzyski;

Relicta Ad G Kocz actt et alij cum G. Kęsicki et alios litt

In C L Solutionis Summae cum provisione pro qua res e in instanti Sub P. B. q Debet Rx

Arestat G. Thomas Unierzyski.

Valentinus Zołtowski B C P et alij actt cum G Antonium Zglenicki et alios litt

In C L relevationis Decreti Judicij sui quo relevato L Condescensionis de Sorte R. Melokędzyno haereditas et acquisitae cum dando deproventibus calculo in praesentia officij competentes Sub P. B. quae Debet Rx

Arestat G. Antonius Zglenicki Citatus.

G Albertus Miłodroski et alij actt cum G Albertum Janiszewski et alios litt

In H ex Rx L Ulterioris fortis faciendae Executionis ad quam addit G. Rx Valentinus Zołtowski B. C Plocen quod pagat iuxta processum

pro Interesse Perillustris Rendum Cieslenski Canonici Cathedralis Plocen Arestat G. Antonius Spalewski tantum.

Publicatum

#

Tc ex L Lucrum Denuo ultimariae

G Antonius Kłobukowski et alij actt cum GG Kolinskie et alios litt et
gnatores BB. Lysakowo Lubieny litt

In Tc ex Rx L Denuo ultimariae fortis finalis ac indu
tae Executionis ad quam pagina addit G. Valentinus Zołtow
B C Plac quam pagat iuxta processum super ob anterioris
executionis Imp B. P. Detet Rx

Arestat G. Joannes Chmielewski.

Tc ex Rc Lucrum Ultimariae

GG Mirzewscy actt et alij cum G Venceslaum Kołkowski et Imp B.
Kołkowsko ex alios litt

In Tc ex Rx L. Ulterioris fortis faciendae Executionis
ad quam addit G Valentinus Zołtowski B. C Plac quam
pagat iuxta processum super ob anterioris executionis
Imp et eo cuius nunc impignatur B. P. Detet Rx

Arestat G. Adamus Mitodrosky.

Consors G Alberti Bojanowski et alij actt cum G Valentinum Stuch
wski et alios litt

In Tc L Solutionis summae cum processione pro qua res
in instanti sub P. B. q. Detet Rx

Arestat G. Jacobus Kęsicky.

Relicta ob G Stephani Malewski actt et alij cum G Felicianum Malewski et
alios litt

In Tc L Solutionis summae ut supra.

Arestat G. Adamus Mitodrosky.

Jn Zl. B. D. Solut.

N. Jacobus Nadratowski act. et alij cons. N. Lesnikowski et alios Citat.

Jn Zl. B. Debet Rx

Arestat G. Joannes Turowski.

Jn Zl. ex adiut. gobad. Bocz. L. SS. Solut.

Consors G. Casimiri Ubysz act. et alij Cons. G. Grabskie Conjunges et alios Citatos.

Jn Zl. ex adiut. approbato anteriori processu L. Solutionis Summae in processione pro qua res e in instanti Sub P. B. q. D. Act. Rx

Arestat G. Joannes Chmielewski.

Jl.

Jn Cl. SS. cum pris. Solut.

Relicta olim G. Mathei Bilenski et alij act. Cons. G. Mathiam Grabia et alios Citatos.

Jn Cl. L. Solutionis Summae ut supra

Arestat G. Antonius Malewski.

Jn Cl. B. P. n. Solut.

Perfidus et Infidelis Lewek Nosonowicz Dictus Raciszki act. et alij Cons. N. N. Szumanskie et alios Citatos.

Jn Cl. B. P. Debet Rx relegia in producto

Arestat G. Joannes Grabia.

14

Jn C rne cunctarum pterea B.D. Solut.

M. Antonowicz vexillifer Kijoviae et alij actt Conq. Gr. Casimirum Bogurski et alios Cittos

Jn C rne cunctarum pretensionum B.D. Actt.

Arestat G. Joannes Chmielewski.

Jn C L. S.S. cum pricipio Solut.

G. Adamus Zdziarski et alij actt conq. GG. Goscienskie Conjunges Citatos et alios.

Jn C L. Solutionis summae cum prorogatione pro qua res est in instanti sub P. B. q. D. Actt.

Arestat G. Antonius Goscynski.

Jn C B. B. G. Kozła n. Solut.

GG. Kozłowscy et alij actt conq. M. Bonkowski Thesaurarium Plocen. et Filios Ejus ac GG. Sąmpławskie et Duczymienskie ac alios Citt.

Jn C B.P. D. Actt. relegia in producto

Arestat G. Joannes Turowski.

Jn C L. Relevat arresti G. Kozła n. Solut.

G. Josephus Starczewski actt et alij Conq. M. Franciscum Bonkowski Thesaurarium Plocen. et GG. Leonem Duczyminski et Ignatium Sąmpławski ac alios Citt.

Jn C L. Relaxationis arresti indebite interposita quo relaxato Lucem idem venerandum legibus Rm. descripto pro qua res est in instanti sub P. B. q. D. Actt. relegia in producto.

Arestat Idem.

CLSS

G. Stanislaus Zołtowski actt et alij Conc G. Leonem Kozłowski actt et alios:
Jnc L Solutionis Summae cum provisione pro quaeres est in instanti sub P. B. q. D. Act. Rx

Arestat G. Andreas Screpkowski.

CLSS

N. Gregorius Kowalowski actt Conc G. Alexandrum Bo-
trikowski actt.
Jnc L Solutionis Alt. supra

Arestat mtis Judlis Wiatrak.

CBS

G. Kamienski Camerarii Terris Zawskrzen actt et alij
Conc M. Karski Pocillatoris Bidgostinen et alios actt
Jnc B. P. Detet Rx

Arestat G. Adamus Spitodroski.

CLS prov: a Summa

Consors G. Benedicti Kamienski Camerarii Terris
Zawskrzen et alij actt Conc Per Illustrem Rdissimum Con-
stantinum Kuczborski Canonicum Cathedralem Plocen et Ppositum Chamscen actt:
Jnc L Solutionis provisionis a Summa provenientem pro
quaeres est in instanti sub P. B. q. Detet Rx

Arestat G. Jacobus Kęsicki.

Imo

C. L. S.

Consors Ill. Joannis Białoskorski actor et alij Conc. G. Mathiae Białyszewski Cit.

Jnc. L. Solutionis Summae cum praeoe pro qua res est in instanti sub P. B. q. Detect.

Arestat mtis Judlis Wiatrak.

T. C. ex Remiss. Cult.

Religiosa Catharina Rudowska Conven. Sieprzeon. Monialium Virgo Professa actrix et alij Conc. G. Jacobi Kadłubowski Subdapiferum Rzeczyczeon. et alios Cit. ac Impugnatores Bonor. P. Sary.

In Hex. R. L. Ulterioris fortis faciendae Executionis ad quod pagend. addet. G. B. C. Plog. quivis qui pagat vix tam processum sup. Imp. B. Detect.

Arestat G. Joannes Chmielewski.

T. C. ex Adcit. Loco Paragon. Exec. L. S.

G. Mathias Bagienski actor Conc. NN. Paulus Kroczewski Gosiecki Conjuges et alios Cit.

In Hex. ad Loco pagendae Executionis approbato antecedenti processu L. Solutionis Summae cum provisione pro qua res est in instanti sub P. B. q. Detect.

Arestat G. Joannes Modzelewski Jdq. pro Interesse N. Pauli Kroczewski tantum B. Publicat.

C. L. S.

Ill. N. Starczowscy actor Conc. NN. Dłużniowski et Petrum Sadkowski Cit.

Jnc. L. Solutionis Summae ut supra.

Arestat G. Joannes Chmielewski.

JC

c. l. H. ovillat. ×

S. Petrus Strusinski Actor et alij Con. S. Sumienski ac alios Cit.
In C. L. Statuitionis ordinatoris Inculpati pro quo res est in instanti Sub P. B. q. D. Actor

Arestat G. Franciscus Lulenski.

c. l. S. S.

Ia Actor et alij Con. S. Zglenicki ac alios Cit.
In C. L. Solutionis Summae cum provisione pro qua res est in instanti Sub P. B. q. D. Actor

Arestat G. Jacobus Kęsicki

c. l. S. S. Spons

N. Andreas Rakowski Actor et alij Con. Perfidum et Infidelem Berek Judaeum Plonscen. ac alios Cit.
In C. L. Simile ut supra.

Arestat G. Laurentius Dłużniewski.

c. rne. Cunct. pten. 6. rel. in pduct.

S. Joannes Krajewski Actor et alij Con. S. Hilarium Pepłowski ac alios Cit.
In C. rne. cunctat. pretensionem B. Dobetk. relegari in pduct.

Arestat G. Joannes Turowski.

16

In Ill. ex adcitt. L. Statuitionis Subditi forto notati

G. Antonius Kaczkowski et alij actt. Conq. G. Simonem Glazewski et alios Citatos.

In Ill. ex adcitt. L. Statuitionis Subditi forto notati pro qua res in instanti sub P. B. q. D. et R. sup. vo Statuendo L. Poenae legis Videlicet suspensionis funae quae decernunt adcitt. et R. reliqui in producto

Arestat G. Antonius Goscinski.

In L. S. Dotis Competen.

G. Jacobus Zoltowski actt. et alij Conq. GG. Maliszewskie et alios Citatos

In L. Solutionis dotis competentis de Substantia Paterna et materna concernentis pro qua res est in instanti sub P. B. q. D. et R.

Arestat G. Thomas Unierzyski.

In L. S. S. Dotalis

Consors N. Francisci Pruchenski et alij actt. conq. NN. Czachorowskie et alios Citatos.

In L. Solutionis Dotis ut supra.

Arestat G. Franciscus Sulenski.

In L. recognoscen. Quietationis de S.

G. Petrus Zglinicki et alij actt. conq. GG. Paulum Sarentem et Jacobum Filium Czachowskie et alios Citatos

In L. recognoscendae quietationis de Summa levata pro qua res est in instanti sub P. B. q. D. et R. reliqua in producto

Arestat Id.

Gregorius Krzywkowski et alij actor cons. Conventum Vegrovien. et alios Citatos.

Nondum

Id. actor et alij cons. GG. Czachorowskie et alios Citatos.

Nondum

In C. L. SS.

G. Thomas Jaroszewski Camerarius Granicialis, actor cons. G. Stanislaum Zdzięnicki Citatum

In C. L. Solutionis Summae cum provisione pro qua res est in instanti Sub P. B. q. Delectus

Arestat Mtis Judtis Wiatrak.

In Hoc ex adcto L. SS.

Relicta actor G. Alberti Głoszkowski et alij actor cons. M. Egidium Kucborski Succamerarius Zacrocimen. et alios Citatos.

In Hoc ex ad C. L. Solutionis ut supra.

Arestat G. Jacobus Kęsicki.

G. Lucas Kociecki actt conq Relictt dt G. Petri Kociecki et alios Citatos
In C. L. Solutionis Summae cum provisione pro qua res est in instanti sub P. B. q. D. A. et R. relegi a in producto

Arestat G. Joannes Chmielewski.

GG. Alexander Koskowski et Paulus Wołowski actt conq M. Bromierski, Lucamerarii Pisogrodiensis et alios Citatos.
In Z. B. P. D. A. et R.

Arestat Id.

Consors G. Antonij Worowski et alij actt conq G. Casimirum Ubyn et alios Citatos.
In C. L. Solutionis Summae cum provisione pro qua res est in instanti sub P. B. q. D. A. et R.

Arestat Id.

G. Andreas Jamiołkowski et alij actt conq G. Antonium Bruski et alios Citatos.
In Z. B. P. D. A. et R.

Arestat Id.

JC

In Zl ex adm L. S. Dotis Compet. Solutt.

Relictt ad G. Petri Umienski et alij actt conz NN. Lukowskie Conjunges Lisowskie et alios Citatos.
In Zl ex ad L. Solutionis Dotis competentis proque res est in instanti sub P. B. q. Detet.

Arestat G. Adamus Mitodroski.

In C. B. Solutt.

G. Ludovicus Rostkowski actt et alij Conz NN. Pomianowskie Wierzbickie et alios Cittos.
In C. B. D. Aet.

Arestat G. Antonius Goscinski.

In C. B. Solutt.

G. Thomas Kowecki actt et alij Conz G. Fabianum Nieborski et alios Citatos.
In C. Smielski B.

Arestat G. Joannes Chmielewski.

Ic

In C. L. Reproductt Iurisd. Lectt.

G. Thomas Rycharski actt et alij Conz G. Antonium Zaluczewski et alios Citatos.
In C. L. Reproductiones juris sortes B. in textu Citationis expressor. officij vel in defectu condescensionis de quo in praesentia officij competentis praeq. res est in instanti sub P. B. q. Detet.

Arestat G. Adamus Mitodroski.

18

Jn L B.
G. Stanislaus Czachorowski actor et alij Conr. G. Gregorium Krzywkowski et alios Citatos.
Jn C B. D A et Lx ~~non sunt~~

Arestat G. Thomas Unierzyski.

Jn H B
GG. Rudowscy et alij actor conr. G. Ludovicum Gutkowski et alios Citatos. Solut.
Jn H B Simili.

Arestat G. Joannes Turowski.

Jn H Addit. Mnarcam ad publi.
G. Gaspar Sarnowski actor et alij conr. GG. Dobrskie et alios Citatos. Solut.
Jn H addit. Mlis ad publicandum et Lx

Arestat G. Antonius Chmielewski.

Jn L S.
Consors G. Alexij Ciołkowski et alij actor conr. G. Franciscum Kościenski et alios Citatos. Solut.
Jn L Solutionis Summae cum provisione pro qua res est in instanti sub V. B. q. D A et Lx

Jnl L SS. Solut.

Consors G. Antonij Zaleuski actor et alij cons. G. Apolinarem Rzeski et alios Citt.
Jnl L Solutionis summae cum provisione pro qua res est in instanti sub P. B. quae Debet &c

Arestat G. Thomas Unierzyski.

Jn Ill ex adcit. Loco pragend. L SS. Solut.

G. Casiminus Dłużniewski et alij actor cons. M. Franciscum Koziebrocki Pincernia Dobrinen. et alios Citt.
Jnl Ill ex adcit. loco pragendae Executionis approbato anteriori praesenti L Solutionis summae ut supra

Arestat G. Adamus Spiłodroski.

Jnl L SS. Solut.

NN. Martinus et Josephus Wierzbicy et alij actor cons. GG. Mathiam Petri et Valentinum Wierzbickie ac alios Cittos.
Jnl L Simile Solutionis ut supra.

Arestat G. Antonius Goscinski.

Jn Ill ex adcit. L Compor. Juris Solut.

G. Jacobus Białoskorski actor cons. MM. Umięckie Vice palatinos Plocen. et alios Citt.
Jn Ill ex adcit. L Computationis Juris et reductionis Juris ad B. Białoskory habitis vel in defectu condescensionis decepti in praesentia Officij Competentis pro qua res est sub P. B. quae Debet &c

Arestat G. Antonius Spalewski.

In T. O. ex adiut. B. P.

G. Laurentius Leszczynski actor et alij Conc. G. Thomam Rostkowski et alios Citatos.

In Hexad. B. P. D. A. et R.

Arestat G. Adamus Mitodroski.

In L. S. dotum

Consortes N. N. Gaspari Karwowski Adami Dobrski Alexandri Dobrski actor Conc. Successores od G. Rochi Smardzewski ac G. Ignatium Sniegrski et alios Citatos.

In L. Solutionis Dotis competenti pro quibus res est in instanti Sub P. B. q. D. A. et R.

Arestat G. Valentinus Zoltowski.

In L. S. S.

G. Alexander Dobrski et alij actor Conc. G. Albertum Niedrowski Citatos et alios

In L. Solutionis summae cum processione pro qua res est in instanti Sub P. B. q. D. A. et R.

Arestat G. Bartholomaeus Koskowski.

In T. ex adiut. L. exdiuis.

G. G. Casimirus Stanislaus et Dominicus Maleuscy et alij actor Conc. G. G. Sebastianum Felicianum Maleuskie et alios Citatos.

In Hexad. L. Exdivisionis Bonor. in textu Citationis expressorum pro quibus res est in instanti Sub P. B. q. D. A. et R. reliqua in producto.

Arestat G. Adamus Mitodroski.

Solut.

G. Casimirus Malewski actor cont. N. Paulum Nadratowski et alios Solut.
Jnc. R. P. Detetk

Arestat G. Joannes Chmielewski.

JC

Solut.

NN. Smardzewscy et alij actor cont. N. Albertum Karwowski actor ac alios.
Jnc. L. Solutionis summa cum provisione pro qua res est in instanti sub P. R. q. Detetk

Arestat G. Jacobus Kęsicki.

Solut.

G. Thomas Osowski actor et alij cont. Synagogam Pszczyn. et alios Solut.
Jnc. rne cunctam pretensionem R. Detetk

Arestat G. Antonius Chmielewski.

Solut.

G. Martianna Strzeszewska actor et alij cont. G. Adamum Strzeszewski actor ac alios.
Jnc. L. Solutionis summa cum provisione pro qua res est in instanti sub P. R. q. Detetk

Arestat G. Antonius Chmielewski

Jnl L Caputa Cassand. Solut.
Paulus Osiecki et alij actt. conq. N. Mathaeum Pęski et alios Citatos Cassand.
In C L Caputa cujusq. condemnationis ac totius processus et in negotio Principali Evasio Citationis et Cassationis vero Judicata vexa B. perpetua Dt. Actt.

Arestat G. Jacobus Kęsicki

Jnl L SS. cum p. Solut.
G. Simon Brulinski actt. conq. G. Josephum Strzeszewski actt. et alios.
In C L Solutionis summae in processione pro quaeres est in instanti sub P. B. q. D. Actt.

Arestat Id.

In Tl ex Rem. L. ultima. Solut.
G. Dobrosielski actt. conq. N. Petrum Krzywkowski actt. et impugn. B. Krzywk. Bratki
In Tl ex R L Ultimariae fortis finalis ac indilatae faciendae Executionis ad quod pagendum addit G. Joannes Zaborowski B. C. Plog. qui pagat iuxta processum sup. ad Jmp. anterioris Executionis Ltea cujus nunc impugnat est B. D. Actt.

Arestat G. Joannes Turoski.

In Tl ex Remis. L ultim. Solut.
Relicta ott. G. Dziedzicki actt. conq. M. Jacobum Radtuborski Subdapiferum Rzeczyncz. Cttt. et alios.
In Tl ex R L Ulterioris fortis faciendae Executionis ad quod pagendum addit G. B. C. Plog. qui qui pagat iuxta processum quod pagat iuxta processum

Arestat G. Valentinus Zołtowski

In F. C. ex Dec. B. D. 2 inf.

Perfidus et Infidelis Ersz Moszkowicz actt Judaeus Plocen. Conq. G. Bartholomaeum Gosicki Burgrabium Castren. Plocen. actt et alios. Lolud.

In Hexad. B. D. Aet. R.

Arestat G. Jacobus Kęsicki.

In C. B.

G. Albertus Kowalewski actt et alij conq. G. Bonifacium Kowalewski et alios. Lolud.

In C. Simili B.

Arestat G. Andreas Kowalewski.

In F. C. B. P.

G. Thomas Brzechowski actt et alij conq. GG. Dębskie et alios Cittos. Lolud.

In H. B. P. D. Aet. R.

Arestat G. Jacobus Kęsicki.

In C. L. Reinduct. in B. violenter cadendo

N. Fabianus Kręciejewski actt et alij conq. N. Valerianum Slepkowski et alios Cittos. Lolud.

In C. L. Reinductionis in Bona Slepkowo officiose tradita in praesentia officij Competentis nre vo Violentae B. P. D. Aet. R.

Arestat G. Joannes Chmielewski.

Ad L. S. in Exempt. B. Biało.

M. Stanislaus Umięcki Ensifer Rozanen. et Vicepalatinus Plocen. Actt. et alij Conr. G. Białoskorski Citt. et alios.

In C. Polationis Summa in Exemptione B. Białosko-ry provenien. Bonorum rehabitionis p. qbus res est in instant. sub P. B. quae D. Act. Pr.

Arestat. G. Joannes Chmielewski.

Illmus et Rndissimus Dębowski Episcopus Kujaviae et alij Actt. Conr. M. Roszczyszewski Notarium Terren. Plocen. Actt. ac alios.

~~[illegible]~~

Non sunt.

G. Jakotowicz et alij Actt. Conr. G. Valentinum Zołtowski Burgrabium Castren. Plocen. et alios Citt.

Non sunt.

Idem Actt. et alij Conr. G. Kowalewski et alios Citt.

Non sunt

W. T. C. ex adiut. L. S. S. cum prima

N. Antonius Olszewski et alij actt. Conr. N. Paulum Trębinski et alios actt.

Jn. T. C. ex adiut. L. Solutionis Summae cum prisione pro qua res est in instanti sub P. B. q. D. Actt.

Arestat G. Joannes Chmielewski.

Jc

W. T. C. L. S. S.

G. Stanislaus Kowalewski actt. et alij Conr. G. Danielum Rozwiszewski Statum et alios.

Jn. T. C. L. Solutionis Summae cum prisione pro qua res est in instanti sub P. B. q. D. Actt.

Arestat G. Franciscus Sulenski.

Jn. C. L. extraditionis rerum textu Conr. N.

Collegium Mansionarium Sierpcens. et alij actt. Conr. G. Adamum Malewski et alios Cttos.

Jn. C. L. Extraditionis rerum in textu Cladnis expres. Osad. pro qby res est in instanti sub P. B. q. D. Actt.

Arestat G. Jacobus Kęsicki.

Jn. C. B. P.

G. Krzynkowski actt. et alij Conr. Eund. G. Malewski Cttt. et alios.

Jn. C. B. P. D. Actt.

Arestat Jd.

Perillis Rndissimus Casimierus Rokitnicki Archidiaconus Bolovien. Solut. in l. B.
officialis Plocen. actt et alij Conz. G. Antonium Rozeiszewski Citt ac alios
Inf. B. D. Aetk.

Arestat G. Antonius Spalewski.

Illus. Admd. Rndus Lubikowski Canonicus Lascen. Curatus Semielicen. Solut. in l. L. extradit annulli adamantini
et alij actt Conz. G. Ignatium Sempławski et alios citatos.
Inf. L. Extraditionis annulli adamantini pro quo res
est in instanti Sub P. B. q. D. Aetk.

Arestat G. Antonius Chmielewski.

G. G. Lisowscy Conjunges actt et alij Conz. G. G. Rzeszotarskie Citt ac alios, Solut. in l. L. S.
Inf. L. Solutionis Summae in pensione pro qua res est
in instanti Sub P. B. q. D. Aetk.

Arestat G. Joannes Chmielewski.

I C

G. Casimierus Sulerzyski et alij actt conz. G. Albertum Zochowski Citt et alios. Solut. in l. B. d.
Inf. B. D. Aetk.

Arestat Id.

I C

G. Petrus Zglinicki Inf. B. P. dicty modlek actt etalij Conz GG. Koskowskie et alios

Inf. B. P. D. Aeth

Arestat G. Jacobus Kęsicky.

GG. Niuy Inf. C. B. P. Conjunges actt etalij Conz M. Simonem Zboinski Ancernam Solut. Terra Dobrinen. et alios citatos.

Inf. B. Similis

Arestat G. Antonius Spalewski.

Relictt od G. Laurenty Koskowski ns actt etalij Conz G. Andream Rudowski et alios citatos.

non sunt

G. Valerianus Starczewski Inf. C. B. actt etalij Conz G. Carolum Sieskucki Solut. Cit.

Inf. B. D. Aeth

Arestat G. Valentinus Zoltowski.

M. Karski Nicollazoris Biethovien. actt. et alij cons. G. Benedictum Kamienski citt. et alios

Jn. C. B. P. D. Actt.

Arestat G. Thomas Unierzyski.

Perillis Rndissimus Jacobus Cieszeuski Cancellarius Plocen. et Canonicus Uniwladislavien. actt. et alij cons. Perillem Rndissimum Sebastianum Starorypinski Canonicum Cathedralem Plocen. et alios citt. ad Statuend.

Jn. H. B. P. D. Actt. relequa in producto.

Arestat G. Bartholomaeus Koskowski.

G. Joannes Zglinicki actt. cons. G. G. Rzeszotarskie et alios citt.

Jn. H. L. Solutionis summae pro qua res est in instanti Sub. P. B. q. D. Actt.

Arestat G. Antonius Malewski.

G. G. Godlewscy actt. et alij cons. G. Laurentium Karwowski et alios citt.

Non sunt

Jn T. C. B.

N. Olszewscy et alij actt. conz. GG. Zakrzewskie et alios Cttt. Solutio

Jn T. C. B. P. D. Actt.

Arestat G. Antonius Chmielewski.

Jn T. C. ex Remissione L. ulterioris

N. Carolus Sieciuchi actt. et alij conz. G. Antonium Zakrzewski Solutio Dermono Tacto Citto

Jn T. C. ex R. L. Ulterioris fatis faciendae Executionis ad quam addit G. Valentinus Zołtowski B. C. Plocz quod pagat iuxta processum super ad anterioris Executionis impugnatore B. P. D. Actt.

Arestat G. Adamus Miłodroski.

C. L. Cas. et L. SS.

GG. Łukowscy actt. Cassandae et Negotij et alij conz. G. Lucam Guminski Citatum Cassandae et negotij ac alios.

Jn C. L. Cassatae Cujusvis Condemnationis ac totius processus et in Negotio ppli. Evasio Citationis et Causae in ratione indebite aggravationis processu B. P. D. Actt. reliqua in producto

Arestat G. Antonius Spalewski.

Jn T. C. B.

N. Lucas Guminski actt. et alij conz. GG. Łukowskie Cttt. ac alios Solutio

Jn T. C. B. P. D. Actt.

Arestat G. Adamus Miłodroski.

In C L ex divisione Sortium in Bonis Rzeczy — Solut

Consors P. Joannis Dobrenieckis actt et alij cons GG. Dzienskie Cttt ac alios

In C L Ex divisionis Sortium in B. Rzeczy Litt in Presentia Officij Competentis p qby res est in instanti Sub P. B. q. D. Act. R.

Arestat P. Joannes Chmielewski.

In Q L ex divis. B. Kurowko — Solut

G. Antonius Lisowski et alij actt cons GG. Lucam Kowalewski Andream Kurowski et alios Cttt.

In C L Simile ex divisionis B. Kurowko.

Arestat P. Jacobus Kęsicki.

In T C Lucam S. Marcam — Solut

GG. Paulus Antonius Gosciensky et alij actt cons NN. Wierzbickie et alios Cttos.

In T C L Solutionis Marcam Decreto ad Judicat p qby res est in instanti Sub P. B. q. D. Act. R.

Arestat P. Joannes Chmielewski.

T C Ex Rad. Jud. Sum. facta A. M. ad Pub — Solut

G. Stuszewski Actt et alij cons G. Uskrzynski et alios Citatt

In T C ex R. ad Judicium Sum. facta A. M. ad Publicandum et R.

Arestat P. Joannes Grabia.

In T. C. L. S. S. Solut.

G. G. Wiadrowscy Actor et alij con. Relict. Ol. M. Alexandri Bromirskij Judicis Vrni Dobrinen. et alios Citat.

In T. C. L. Solutionis Summae cum provisione pro qua res est in instanti Sub P. B. q. D. Act. R.

Arestat G. Jacobus Kęsicki.

In T. C. ex Actor. L. S. S. Dobr. Solut.

Consors N. Laurentij Lada Actrix con. G. G. Lukowskie et alios Citat.

In T. C. ex Act. L. Solutionis Dotis Competentis pro qua res est in instanti Sub P. B. q. D. Act. R.

Arestat Mtis Judtis Wiatrak.

In C. L. S. Summae Solut.

G. Paulus Lisieczanski et alij Actor. Cons. G. G. Malewskie et alios Citat.

In T. C. L. Solutionis summae cum provisione pro qua res est in instanti Sub P. B. quae D. Act. R.

Arestat G. Adamus Miłodroski.

Il ratio contractus Gtenz. B. reliqua usque Solut.

M. Dziarscy Actor. et alij cons. N. ~~Alexander~~ Paulum Rogienski et alios Citat.

In T. C. ratione cunctarum pretensionum B. D. Act. R. reliqua in producto.

Arestat G. Jacobus Kęsicki.

Inl. 32 Solvit

Relicta od G. Mathiae Lutomierski actor et alij conz. NN. Dramienskie Citatos et alios

In C. B. P. D. Actor

Arestat G. Joannes Chmielewski.

In C. L. extraditionis Subditorum in Textu extrad. Solvit

M. Simon Zboinski Pincerna Terrae Dobrinen. conz. G. Stawiski et Nicky Citatos et alios.

In C. L. Extraditionis Subditorum in textu Citationis expressorum una cum rebus ac tota Suppellectili Domestica pro quibus res est in instanti Subp. B. quae D. Actor relegatur in praedicto.

Arestat Id.

In C. L. Levationis Summae Solvit

Synagoga Judaeorum Plocen. et alij actor conz. G. G. Rożyszewskie ac alios Solvit

In C. L. Levationis Summae ~~pro qua res est~~ ac de levata quietationis pro quibus res est in instanti Subp. B. quae D. Actor

Arestat G. Laurentius Dłużniewski.

In C. L. Evictionis

M. Zielinski Subdapifer Rozanen. actor et alij conz. Famatos Cives Macovien. adcitatos.

In C. ex adm. loco pagendae Executionis, L. Evictionis ob Impedimento i. Goyski pro qua res est in instanti Sub P. B. quae D. Actor et Ex. [illegible]

Arestat G. Valentinus Zołtowski.

N. Andreas Karwowski actor et alij Conc. N.N. Mathaeum et Franciscum Karwowskie et alios citatos.

Jus B. D. C. A. et K.

Arestat G. Joannes Chmielewski.

G. Antonius Gadomski actor et alij Conc. N. Thomam Kosiecki ac alios citatos.

Jus Similis B.

G. Bartholomaeus Goscicki Burgrabius Castrensis Plocensis actor Conc. G. Josephum Uniecki Cittum Non sicut

G. Thomas Rychalski actor et alij conc. G.G. Thomam Brudnecki et Albertum Gumenski ac alios citatos

Jus T. C. B. D. C. A. et K.

Arestat G. Jacobus Kosicki.

G. Alexander Banilowski Jn C. B. actt et alij Conq. M. Ubysz Venatoris Plocen. Solut. et alios Citatos.

Jn C. B. D. Act. L.

Arestat G. Matthias Bagienski.

G. Adamus Koskowski Jn C. B. P. et alij actt Conq. G. Stanislaum Koskowski et alios Citatos. Solut.

Jn C. B. P. D. Act. L.

Arestat G. Jacobus Kęsicki.

G. G. Myszenscy Jn C. et alij actt Cassand. Conq. G. Casimierum Petrykowski et alios Citatos. Cassand. Solut.

Jn C. L. Capitae Cajgni Condemnationis ac totius Processus et in Negotio ppli Evasio Citationis et Causae rrae indebitae aggravationis praesentis B. P. D. Act. L.

Arestat G. Antonius Chmielewski.

G. Thomas Rostkowski Jn C. B. P. et alij actt Conq. G. Laurentium Leszczynski et alios Citt. Solut.

Jn C. B. P. D. Act. L.

Arestat N. Laurentius Leszczenski Citt.

Inf.

rexad. B. reliqua in Gd.

NN. Zakrzewscy et alij Actor cong. D. Olszewskie ac alios Citatos. Solutio

Jn. Hexad. B. D. Act. reliqua in Gd.

Arestat G. Valentinus Zołtowski.

G. Stanislaus Bialłoskirski Actor cong. G. Adamum Malczewski Solut. alios

Jn. B. D. Act.

Arestat G. Jacobus Kęsicki.

Jn. Fl. B.

G. Adamus Czernicki Ecomonus Br. Gulczewa Actor et alij Cong. M. Suchocki Br. oppidi Drobin quovis modo Possessorem Citatos et alios. Solut.

Jn. Fl. B. D. Act.

Arestat G. Joannes Chmielewski.

Jn. L. S.

G. Josephus Rutkowski et alij Actor Cong. M. Josephum Zorawski Solut. Citatum et alios.

Jn. L. Solutionis Summae cum prisione pro qua res est in instanti Sub V. B. q. D. Act.

Arestat G. Barthelomaeus Koskowski.

Solutio

KLSS

G. Felicianus Karski Actor et alij Con. Perfidos et Infideles Judaeos Drobinen. ac totam Synagogam Drobinen. et alios Citat.

In C. L. Solutionis Summae compensatione pro qua res est in instanti Subs. P. B. q. D. Act. R.

Publicatur

Solutio

J. C. L. Satis. contentos

Illustris Admodum Rndus Ozarowski Praepositus Bogurzynen. et alij Actor. con. Collegium Slucen. Societatis JESU et alios Citat.

In C. L. Satisfactionis Declarationi Circa quaestiones Authenticas Subsecuta pro qua res est in instanti Sub. P. B. q. D. Act. R. relique a in praedicto

Arestat G. Antonius Malewski.

Solutio

~~H. L. Sup. Sum.~~ NS

Gnosus Josephus Straszewski et alij Actores con. M. Zielinski Pocillatorem Plocen. ac alios Citat. NS.

non sunt

Solutio

C. B. P.

P. Paulus Trzcinski et alij Actor. con. N. Purzycki ac alios Citat.

In C. B. P. D. Act. R.

Arestat G. Valentinus Zoltowski.

H. L. S. Solutt

G. Antonius Chmielewski actor et alij conc. G. Franciscum Mostowski et alios Citt.

Jus L. Solutionis Summa pro va res est in instanti Sub P. B. q. D. A. et R.

Arestat G. Adamus Miłodroski.

J. S. B. P. Solutt

G. Thomas Kanigowski et alij actt conc. MM. Nosarzewskie Judices Trres Czechanoviens. ac alios Citt.

Jus C. B. P. D. A. et R. religiosa in producto

Arestat G. Antonius Malewski.

~~[illegible]~~ ns.

Consors N. Laurentij Białłoskorski et alij actt conc. M. Dembowski Capitaneum Plocens. et Plonscens. Citt. et alios

non sunt

~~H. B. P.~~ ns ~~Solutt~~

Relicta ol. N. Hyacynthi Olszewski et alij actt conc. N. Boguslaw Rapacki et alios Citt. non sunt

106

Kens.

Cl. dim. B. Borkowo.

G. Zorawscy Actt conc. G. Benedictum Kamiński Cameraine Terrem Zawskrzen. Citt.

In C. L. dimissionis B. Borkowo Nlis cum attinentijs una cum dando calculo pq. by resest in instanti Sub P. B. quae D. Actt. reliqua ut in producto

Arestat G. Thomas Unierzyski.

Solut.

N. B.

G. Adamus Niedroski Actt et alij conc. St. Andreae Ovillatorem de Trzepowo Citt. et alios.

In C. H. B. D. Actt.

Arestat G. Laurentius Dłużniewski.

Solut.

Dicta ad G. Alberti Gulski et alij Actt conc. Perfidos et Infideles Iciek, et Kaciński Judaeos Drobinen. Citt.

In C. L. Solutionis Summae cum prisione pq. a resest in instanti Sub P. B. quae D. Actt.

Arestat G. Joannes Chmielewski.

Inl. B.

Infidelis Kucienski Judaeus Drobinen. Actt et alij Conc. G. Joannem Grabia Citatum.

In C. B. D. Actt.

Arestat Inlis Judlis Wiatrak.

Jnl B

M. Suchecki Venator Vielunen. actt et alij Cons. G. Valentini Kęsicki Burgrabium Castren. Plocen. et alios Citatis

Jnl B. D. Act.

Arestat G. Jacobus Kęsicki.

Jn C. Lu. Leva. S. S. in vim Exin.

Illustris Admodum Rndus Stanislaus Kocięcki Praepositus Gratiarum et Actt Cons. G. Ludovicum Rostkowski et alios Citt.

Jnl L. Levatmi Summae in exemptionem Bon. in textu Citatmi expressorum pervenire ac condescensi de eius in praetentio officij Competens pro ipsis in instanti Sub P. B. q. D. Act. Publicatae

Jn C. L. S. S. cum Pro

Successores et G. Petri Rozwiewski Actt et alij Cons. Synagogam Plocen. Citatae

Solutae

Jnl L. Solutmi Summae ad praecisionem pro qua res est in instanti Sub P. B. q. D. Act.

Arestat G. Antonius Chmielewski.

Jnl L. Cassa Cujus Condem.

GG. Miecznikowscy et alij actt Cassandae Cons. Illmum Admodum Rndum Plaski Praepositum Janovicen. et alios Citt. Cassandae

Solutae

Jnl L. Cassatae Cujusvis Condemnationis illegaliter obtentae ac totius processus et in negotio pplis Evasio Citatmi et Causae rne indebitae vexae B. D. Act.

Arestat G. Thomas Unierzyski.

Relicta et Successores ob. G. Czaplicki et alij actor. cum G. Alexandrum Barcikowski et Ellios Citt.

Inscr. L. Evictionis ab impedimento juridico G. Dionisij Przeiszewski, pro qua res est in instanti sub P. B. q. D. Actor.

Arestat G. Jacobus Kęsicki.

L. G. Valentinus Zaltowski BCP et alij Citt. cum GG. Czarnowskie et alia Citt.

Inscr. B. P. D. C. et L.

Arestat G. Adamus Spitodroski.

M. Jacobus Zielinski Pocillator Plocen. et alij Actor. cum G. Antonium Stawęcki et alios Citt.

Inscr. L. Solutionis Summae cum possessionibus pro quibus res est in instanti sub P. B. q. D. Actor.

Arestat G. Thomas Uniertyski.

X Conventus Plocen. O. S. Dominici Actor. et alij cum M. Kadłubowski Ensiferum Wyszogrodien. et alios Citt.

Inscr. L. Solutionis Summae cum possessione pro qua res est in instanti sub P. B. q. D. Actor.

Arestat G. Joannes Chmielewski.

Antonius in Zatsiewo Zatsiewski Vexillifer Terrae Zawstrzen. et Vice Capitaneus Castrensis Stremensis

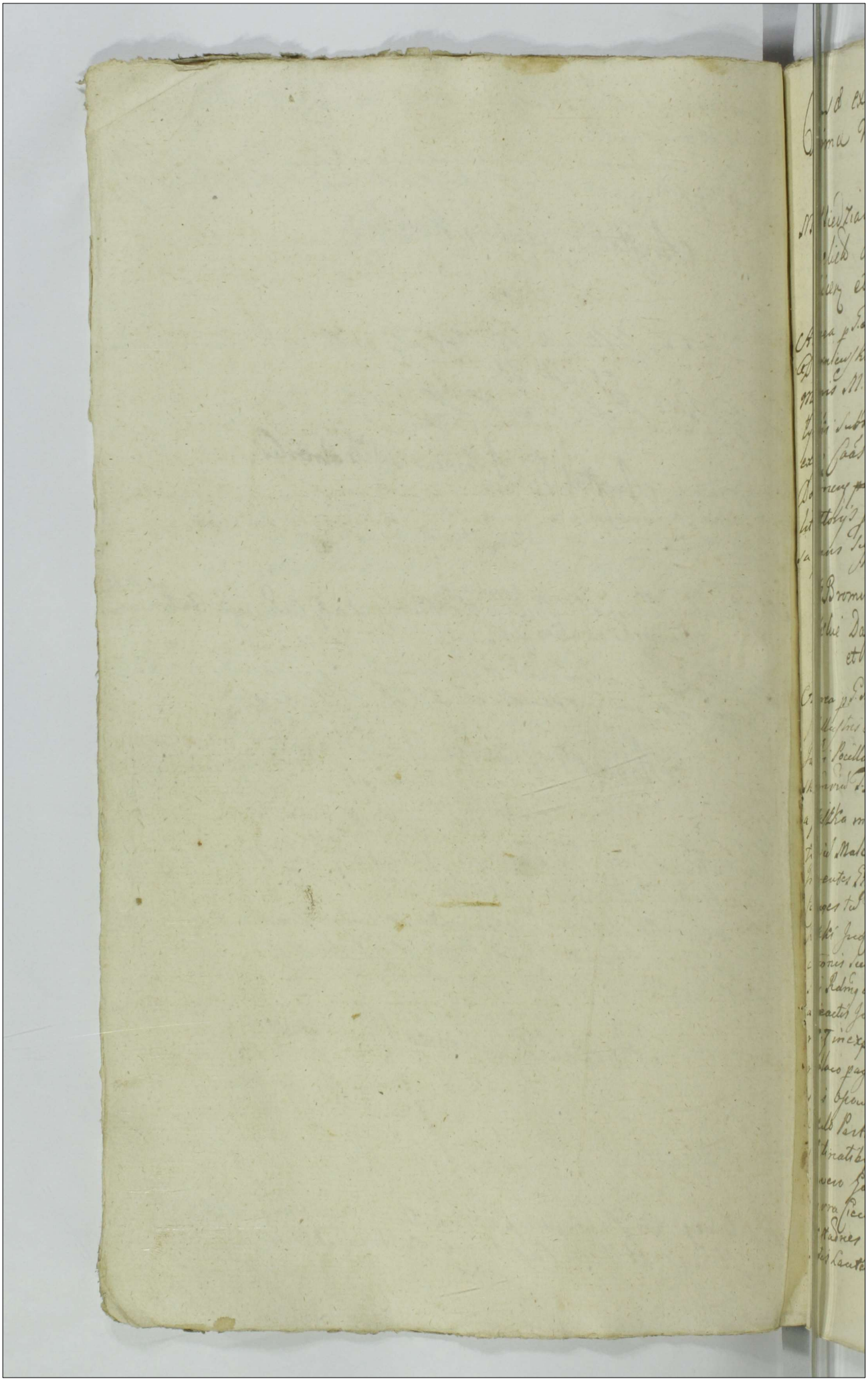

Causa ex Arresto F. 2da rt Tn Visitationis Loco
Orsima V. Mandpza aº Dni 1754.

M. Kiedziathowski Sincerna Nowogrodzen et alij adv con
Relicts dd M. Antonij Dziatynski Subdapiferi Sta
dzien et alios citatos

Actorea p. F. Antonium Chmielewski citata p. F. Laurentium
Dzierzenski Ad repositionem comparentis Dat Dilatio
Majoris M. Mariannæ de Orlęczkie dd M. Antonij Dzia-
tynski Subdapiferi Starzycen relicta consorti Vidue
exquo Causa majoris importantiæ in Judicijs Terrestribus
Dobrinen[sibus] ~~pro~~ in Lipno grauem attentat quam Dilationem
literatorij ejusdem citatorij ac Decreti in Causa Lo-
co pleni subscribendi ad easdem Segnen &c.

FF Bromirski et Rywocey et alij adv con MM Zielin
skie Dapiferum Zawskrzen et Bocillatorem Plocen
et alios citatos.

Actorea p. F. Antonius Chmielewski Ventem inscen citata p. interesse
Perillustris Admi Josephi Canonici Cathedralis Culmen ex M.
Jacobi Bocillatoris Plocen Zielinskich p. F. Matthiam Bagien
ski Convent. F. Zawskrzen inscen Ventem. p. interesse M. Valentini
a Gosciatka et Rubik Zielinski Dapiferi Zawskrzen p. F. An-
tonium Malewski Conventuales Zawskrzen Ventem inscen in
dicentes F. Joannes Jaxzebski et Marianna Wieciorowska
Conjuges te Thereseæ Szybecka Virgo nupta p. F. Jacobum
Pesecki Jud Deciendo Tmo Partis actoreæ loco pagendæ Exe
cutionis fuit ad Judicium edita Satisfaciant citati Perillu-
stris Admi et Illustri Zielinscy Dilationi majoris ipsis in
cautelam Judicij recepta Ideq in instanti Satisfecerunt exp
rientiæ in experimento Lecto gradu Pars actorea Termi
no loco pagendæ Executionis ad Judicium fuit edito p. dando ex
Bonis Opowka et Zaolzino cum attinentijs de gesta tutorea
calculo Partem citata Convenit Bonadvoz eadq in destinetij
Palatinatu videlicet Opowka in Palatinatu Plocen
siam vero Zaolzino cum attinentijs in Palatinatu Masovie
et Terra Ciechan[ovien] confitere constarunt tum Pars citata ma-
nifestadnes gradinas prima Sora actor citatis d. 2 Maje.
statis Lautenbergen die 30 Mensis Junij altera in Brzesko

Fer. V. post D. Rogationis hinos in Mława coram actes Jeneralibus Officij secundis post Festa Sanctor. Philippi et Jacobi Apostolor. coq. Anno 1775 non modo de gravamine actes condescendentis ingore Decretor. Officij seu in Jure Bonor. Oprowska expeditionem et de cognitione transactionem in coq. actu celebratis sionis non competitatis factas reponit abstantibus partibus eiq. mandatum Remissionem causae pleni ad Judicia Ordinaria Rni Petricovien. per iter Urget, prout de Jure attentis praemissis causam hanc ad Judicia ejusdem Tribunalitia Regni Petricovien. Remittat in ibiq. Judicandam &c.

M. Pgalkowski Papiferi Cremenecen. Conjuges ads. contra Josephum Mitoszelli citatos

Actores p. M. Petrum Pgalkowski Papiferi Kremenecen. Mariti Sui et Consortem Suam nec p. Tarq. Iteri post ampliatum Similis Condemnatio put in Simplici Regestro continetur Ed. Sup. Solo S. Josepho Mitoszelli ad debitione pro Executione S. Bartholomej Josuicki Bonorum Sequestratione vis Burgrabij quod fiegat juxta praepunem Publicatos

J. Albertus Dombrowski ads. et alij ads. D. Laborowskie et alios ads.

Actor p. Citata p. S. Joannem Grabia inscriptum Testem Peremptorium Actoreum docere partem Citatam de Trio et Citationem Citatos sud. Ido in ritanti et gravia non docet prout de Citatos sud. Ido in ritanti et gravia non docet prout de libera Pars Citata a Trio et Causa ad pleni gravamen

J. Gaspar Lemowski actor ads. D. Felic. Antonium Dembrowski Albertum Tarq. Iteri post ampliatum similis Condemnatio put in Simplici Regestro continetur et Remittitur. Publicatos

Consors N. Nadratowski et alij ads. ads. N. Felicianum Krzywkowski Albertum et alios

Actora p. N. Martianum Kuckowska ad Citationem Secundi testi N. Martini Nadratowski Consortem in causa S. Antonij Malecki Caracovaij T. Tarnowskiego p. N. Antonij Krzywkowski Actor. Citatj N. Felicianej Krzywkowski p. Judicium Deudendo Citationem Partis Actorea sud ad Judicia editam Loadi. quid Actrix N. Martianna Kuckowska petiit ad N. Venceslaum Krzywkowski secundi ad pleni Voti N. Martini Nadratowski

Consors

Coram visitando sede majori Coram actis officij Prag. 7.b in
Vigilia S.S. Petri et Pauli Apostolor. Anno Prag. ratoske Negi-
tterii ortus N. Antonii Krzywkowsky ex Patrice cui alias
prior maritus [illegible] procreato legitime filio objectoris
ori N. Feliciano Krzywkowsky fratrem ejg natu majorem
e filio sue primitive genitum facto cum citatu pro
veris intuitu tal ejg ad actricis matris qua ipsi N.
Antonij Krzywkowski filij sui legitimo thoro procreati
alumniationis ad mentem legis Communis edis con-
cent producto ejg testimonijs binis ex libris metrices
Ecclesie Sreden primo Ortus legitimi N. Antonij Krzyw-
kowski sub die 18 Maij Anno 1727. baptizati Alterj ibi-
dem Woiciechi Krzywkowski Parentes ejg Sub die 28 de
cembris Anno 1726. p Reverendum et Admum Mathian
Przeszewski Canonicum Cathedralem Cujacien et Vicem
Praepositum Sredens die 28 Julij Anno Prag. in Vicariatu
exhibiti Manuq ejg Originalia Subscripti et Sigillo
quibus citato communiti Legitimatheos ortus ejgd N.
Antonij Krzywkowski filij Sui ex Se Patrice cui ab N. Ma-
ria ad comprobationem legitimo thoro ortus N. An-
tonij Krzywkowski filij Sui ex Se Patrice cui ab N. Mathia
Venceslao Krzywkowski procreati se trahit, Mis
sero Felicianq Krzywkowski citato repositq Madrice com
Actis officij Prag. Sub celebratione Judicij Prag. 7.b ante
P.P. Margarethae V. et M. anno Prag. de indebita sui
ni objectionis principal involutionis facta cessationis
nullitatis exceptionis Evasionis q mispara q imputatam
Calumniae Judicialiter abnegat et de praemissis
objectis evasione Juratoria se expurgando offert
Idemico Judicio Contrarium Partes Jordi Hac
vi Cessa inducias exhibendi ac praemissi atten-
tis Admissibilem Partem etiamq tam actricem N. Ma-
tiannam Krzywkowska primi ab N. Venceslao Krzywkowsky
ad Dies voti Secundi N. Martini Radratowski Contem
ad Comprobationem Juratoriam in eo rotulo put N.
Antonij Krzywkowski legitimo thoro cum alim
N. Venceslao Krzywkowski ex eaq Actrice ejg procre
atus ejg filij q tam N. Feliciani Krzywkowsky
Citati ad Evasionem Juratoriam in eam rotulo put
cuilibi locor objectione illegitimitatis N. Antonii cum
Krzywkowsky fratrem Suum germanum non legitimi

Jms

non calumniantur nec quidquam nocivi honori ejus coram
quovis propalant, (ac nullam [illegible] nocivam hoc in puncto facit) praestandas censet in sequen
post quas comprobationem et evasionem [illegible]
Juratoriae praestitas vel non Judicium Decer
net id quod Juris erit &c. Et quoniam sese
Pars utraque tam ~~tam~~ actrix ad praemissam comprobationem
quam citatus ad evasionem in instanti trahunt pro
inde addit ejusdem ~~ad~~ Mtis ad rotulandum idque in in
stanti praestiterunt tam N. Martianna de Kukowskie primi
ad N. Venceslai Krzywkowski secundi ad praesens vote N. Mar
tini Nadratowski consors mater actrix quam N. Feli
cianus Krzywkowski citatus rothis suppositis
quibus tam comprobatione quam Evasione Judicium
attentis N. Antonius Krzywkowski nulli cujusvis mala
subpositioni aut opinioni (rationecijcarum) subesse declarat Nlem
vero Felicianum Krzywkowski citatum a poenis quibus
tum a Termino et causa liberum facit et pronunciat.

G. Casimirus Boguski actor et alij cum M. Joannem Antonowicz
vexillifero Kijoviae et alios Actos
Actor G. Casimirus Boguski pro citata pro interesse G. Francisci Anto
nowicz Bonor. Wisniewa Impugnatoris pro G. Paulum
Kamienski Tenen. Comparentem G. Francisci Antonowicz
Impugnatoris B. Wisniewo producere Plenipotentiam
ab eodem ppli sui (consensu) idque in instanti et quoniam non produxit
quinimo ab inscripta comparitione recidit proinde per
mittitur super ejusdem citatis G. G. Joanne Vexillifero Kijoviae
Parente et Francisco filio Antonowicze Condemna
tio prout in simplici Regestro continetur Publicatio

G. Jacobus Kolczynski actor et alij cum M. Zielinski Succame
ranis Lenczensis et alios Actos
Tandem Iterum post arestum similis Condemnatio prout
in simplici Regestro continetur Publicatio

M. Jacobus Sokolnicki Tribunus Plocensis actor et alij cum MM. Pie
głowskie vexillifero Ciechanoviensi et alios Actos
Actor M. Jacobus Sokolnicki Tribunus Palatinatus Plocensis pro citato
G. Antonium Chmielewski Plenitem inscriptum ad objectam
Condemnationem super M. Apolinara Karnkowska primi ad

Mfici

Mśni Joannis Jezewski Venatoris Plocen ad Dnos voti Secundi
M. Josephi Pieg Towski Vexilliferi Siechan Corfoke ratione non
Solutionis Tricentor. aureor. Hungar. ex pacto M. Albert. de
proxi Dapifero Bedzen coram Actis officij Dni F.6. in Vigilia
F. Nativitatis S. Joannis Bapte Anno 1752 circa Mar.
testationem obtenta teneri caus. Mśni moderni Pieg To-
wska constituere sibi Loca Haeredit. Cujus Edicti insinuati
non probe rationibus inducti constituere loca Haeredi-
tarii ad annuam Exposicionem moderandum in Judicio
Judicii ad annum cui Exposicionem subjici pro de Judicii Decreti Quatern.
sui se non subjicit pro de Judicii Decreti Quatern.
Eaq. M. de Kowalskowski ad Dnos M. Pieg Towski Vexilli-
feri Siechan. Gregor. in Constitutionem ad praesens loci
tarii Haeredit. Quatt. per ann. 14. M.P. Partis Judicio vero
recepto pedna Fisci publicanda et pro Negotio prin-
cipali Partibus expensis mandat. Pro experimen-
to Judicii deinde ad citationem Partis Actoreae loco pagerii
Executionis sui ad Judicium editam Quando quidem nomina-
do Comparens Partis citatae non modo Mandatum coram actis
Terrestribus in Mlawa F.2. post D. S. Simonis et Judae Apostol.
Anno proxime preterito 1753. per D. Joannem Dembski nunc M.M. Pie-
gl. Towskich Vexilliferos Siechan. ac alios contra Decretum
anteactum Judicii sui F.2. ante F.5. Margarethae V. et M. Ju-
no eoq. in Partes causa latas factam Vend. et Relationem
editae citationis Judicii Tribunalis Fisci Petricovien. Cri-
minalis coram ipsis actis Terrestribus in Mlawa F.2. post D. Re-
miniscere Quadragesimalem Anno Dni per D. Jacobum
Rosinowski de Kiegtowo Mlen. recognitam et de gra-
vamine Glibatis Decreti contra Sent. Judicii et Par-
tem Actoream inscriptam reponit primitus Remissi-
onem Causae ejusq. ad Judicia Tribunalitia Fisci Petricovien.
viens. utpote Judicium obstantibus Gratiis Sacra-
pro restitutione citationis
hactenus ad eaq. Judicia Tribunalitia Fisci Petricovien.
end. Remittet. in ibid. Judicando &c.

Et mox quo Actor Relationem editae citationis contra de pecta M.M. Pie-
gl. Towskie Vexilliferos Siechan. citationis contra se Mśni Actorem ac
alios in ibid. specificatos per Judicii Terrestribus Rosanen. in Ma-
kow Seniens. Coram actis officij Dni F.6. post Festa Solennia
Sacri Pentecosten Anno Dni inscriptam produci

M Zoraska ad M Jacobi Jacobi Kucera Actor et alij
S Bortniczki Vexilliferum Regimenti Podolici M Mitis et Regiment.
et alios Acto

Actora p Honestum Adamum Biatty in Spa M. Mariannæ de Jeziorki
Zoraweska Pincernissæ Pltis Podolicy relicta vidua Domicella
suo et aliorum Actæ mee pñtr. Citata p interpe S. Josephi Bortniczki
Regimenti Podolici Vexillifero et aide de Camp M Mitis et Regimt Vexillifer et
Contributionis Capitalis ex Palatinatu Podolicy Exactoris p Ill. Va-
lentinum Zaluski pniterpe M. Joannis Leszkowski et Vin-
centy ejusq Regimenti Militis p eumq N Leszkowski suo
et ejusq N. Kluczinski mee pñtr. Jus Actoris adesse sufficientio-
rem Delatorem censet idq instanti et pronia M. Mariannæ de
Jezeriska Zoraweska Pincernissa Podolicy vidua Actrix suo et
aliorum Actorum mee Comparitionem pñtr Inscribit pnde suffi-
ciente Comparitione admitenda Partibus experiri manu-
dat. In Experimento Tenen Partem Retorcam Docere Par-
tem Citatæ de Termino et Contentis Citationis Suæ idque
in instanti Domi prosequant. In prosecutione Foro ad-
venito procedere mandat Monet Non admissa Protestat Jus
cum Parte regestat In procedendo. Jus Decidendo Cita-
tionem Partis dictæ Suæ ad Judicium edictæ ad affectatio-
nem Partis Citatæ Actoræ Dat Dilatio Inquisitionis Partis
Ultrij Sup contenta Citationis et protestationis Partis Actoræ
ad Sequens J.C.

M Adalbertus Ubysz Dapifericz Petrey Actor M Regiment.
et alios Acto

Actor M. Adalberty Ubysz Dapiferici Petrey pñtr Citata p Ill. Fran-
ciscum Szulinski Jus Decidendo Citatæ Partis Actoræ ad
repassend Comparentem Partis Citatæ Dat Dilatio Majoris
M. Josepho Piegłowski Vexillifero Ill. Cracoviensi cognoscendas
majoris Importantiæ in Judicio Petitorio Domicilio in
Opatowka prunc attentat quam dilationem Literato ejus
probant documentis in Sequendi Cum Cæteris Causa Ju-
dex Suspendit ad cosq Sequendi Dl.

S Joannes Makowski et alij Actor cum SS Ciesielscu et alios
Acto

Actor S. Joannes Makowski pñtr Citata p S. Adamum Mato-
dowski insinuat Plenum Judicium Decidendo Citationem Partis
Actoræ sua ad Judicium edictæ Quando quidem Comparens Partis
Citatæ non modo Manifestationem Istam actis Registri
Deposuit

Expropriacyj F.6. pro die 27. S. Margarethae V. et M. Anno praes.
p. MM. Rdnos ac Ill. Gnalem Adjutantem et Victoriae Prefectu
Regimin. Ewaldie S.R. Mtis Cesareskie de Nullitate contra
actus Resignatorij Bonor. Rudzynko cui attinentijs in eccl.
imm. Cesareskie ab Ilma et R. Joanne Makomaske modernu
rectorem pte ab altera in eadem Rudzynko die 20 aprilis
Anno Dni constituti adyo. citatis cuj. Actor pro levatio
ne confectu petij ac recognoscend. a Resignatione Cita
tos convenit factam Vend. et Relatis hrem edita Judicijs
Devestitu. Laesionis pro captione ejusdem contractus
sententiae Citationis coram actis officij Dni 67. 6. prox. 67. Visita
tionis S.V. Mariae Anno Dni inscriptam reponit pro-
inde obstante cognitione validitatis premissor. negotij
ejusdem causa ad Dni foro suo advenient. Vend. cancj. ad Ju
dicium Devestitu. propij. Districtus remittet in hunc en-
dicium &c. &c. &c.

M. Sokolnicki Intrenus Plocens. actor cons. S. Jaroszewski Camerarius
Granitialem Plocens. et alios Citto

Actor M. Jacobus Sokolnicki Tribunus Palatij Plocens. pro. Citatij S.
Thomas Jaroszewski Camerarij Granitialis Plocens. pro. Jud. De-
cidendo Citatione Partis Actoreae sue ad Judicia editam Inscri-
ptionibus Inscriptionis coram actis officij Dni 72. pro 73. S. Michaelis
Archangeli Anno Dni Millesimo 1753. pro Citatu S. Jaroszewski Camera-
rij Granitialis Plocens. in personam M. Actoris recognita Decer-
nit Ex adverso Jd. Citatus S. Thomas Jaroszewski Camerarius
Granitialis Plocens. Summam Quingentor. Octoginta trium Inscriptio
ne Citata ad Solvendu. asseverand. in ctpo vigilia D. Matthiae Apti
S. Joannis Baptistae Anno futuro 1755. venturo coram officio
et actis Dni pria recognoscenda quietatione sine gravami
juris dissolgij et stellationibus Actor. M. Tribuno Plocens.
Solvat et realiter enumeret Jdq. sub Pena Bris in hunc
casu in adnem faciend. publicanda Cuita per eand. Citatis
Pena 3. M. Sat. in Trio Supremo Judicio ad suo totiq.
in instante Subeand. Pena Bris exregno Panali Publican.
de Solvenda.

GG. Micrombowscy acti et alij in M. Plocki Praepositum Jasnog.
Actorea p. S. Petrum Micrombowski. B. Plocens. Ventem inscend. Citato
et Judicium actorea p. S. Adalbertum Mielodudzki Plocens. Ventem inscend.
Decendo ad Citationem Partis Actoreae sue ad Judicia edit.

pmj resolvendo pditionem actorij Partes citata Sigid[em]
pars Actorea nempe RR. Antonij et Laurentij Miecznikow[ski]
pro levatione Summæ Quinque Millium Pyrgh modo ob-
gatorio sup. Bonis Miecznikowo Mąchy Contractu cer-
to in eadem Mieznikowo Magcy die 3. Julij Anno 1747.
confituto et actes Castrey Cracou 24. pt F. Visitationis B.
V. Mariæ eo anno approbato Illustr. Adm. Rdo Joan-
ni Ploski. Parocho Janowiec ad solvend[um] assecurata
et Decreto autcacto Judicij sup. 6. 2. pt B. Visitationis
B. V. Mariæ Anno 1751. nõ pbis cassato adjudicata
eund[em] citatu Illum Adm. Rdum Ploski. cõcumit
prout de Judicij subscripto tam ex Contractu quam
Decreto Decernit Locatj Actores prosti. Miecznik-
owey Summam citatam Quinque Millium Pyrgh
in exemptionem Bonorum Miecznikowo Mąchy
provenientem in et pro F. 2. post B. S. Laurentij M. An-
no Qmo Septimo Ventura coram assessore et actes
scabinalibus quibuscunq Juris effugijs Illum Adm. Rdum
Ploski Parocho Janowiec solvant et realiter exa-
nerent Illustrem ad Adm. Rdum Ploski citatj Sum-
mam eandem levet et delevata in eorum Permanen
quietet post quam levata de Bonis obligationi sum-
ma ejusdem abinde in una septimana condescen-
dat ac eadem in eorum statu pristino Sibi recipend[i]
prospiciendi dimittat fatidica Sunt premissa pau-
per Sub Poena Banitionis quoad Ct et Decretum
publicanda
in casu non Solutionis seu non levationis in
indè secuta Madrem facienda in casu vero non
condescensionis in primis post Contraventionem
consensus pactorij huius p Partem Ultrancq pedi-
to Mtis Pacta et Partem abinvicem sibi compen-
sanda Judicio võ suo totaq p quam libet Partem
in stantj Sub Poena Bonis ex Regio Mandato
Publicanda Solvenda. Nihilominus Judicium quoad pa-
tem pones expospectione obligatoria Bonorum coram palatina
Necnon Jam Spectabilem Dominum Joannis Chmielowski et Ge-
nerosum Stabilem B. C. Plocen ad B. Miecznikowo Mąchy cessat
Qui Prosp. Burgrabij Vnicq absentia non obstante mu-

tuo

huo partes Sumpta conducendi et pro 7.4 ante T. S. Laurentij
m. considerabunt Contractum et Inventaria p. Partes producen
dos considerabunt Praetensiones ab actu capta modo obligatorio
positiones Siqua contra Decretum Condescensiones Biographia
le infundo coram Bonos latos pars Actorea moderna Coram
actis Terrestrib. Cathedr. in Praszky 7.3. ipso die S. Antonij
celebra Anno 1752 per Modum Factum quevelata Sti
emanantes cognosci et de reparatione seu desolatione ad
tem vel diminutes Jus continaoribus cunctis pendi ex quovis
fonte pulsatus [illegible] interventijo ingressibus Progressiones
si ong fuerit expedient et quidquid tale exinquisitionibus
quod se oculis subjecta patuerit mediata Partis injuria
tae Satisfactionem Injungent ac Partes cast pro justo
et capto in meritis pretensionib. finaliter decidunt et
moderabunt quod vel [illegible] decisori Partes ad parere et
acquiescere debebunt et tenebunt Judex sub Pena Brio
rio Jo Brio Sup Parte contravenente publicanda
Insibilatione vero Condemnatione binar in ante
actor Judicij sui Sup. Actorea Grossi Moneti Polonici Solvant ejusdem mille
exparte Illis Bdo Adi Mosk. Petram Dupladem Parti ejd Illis
Bdo Adi Mosk. Judicio vero suo simplicem nec non
Insibilatione Dilationis Majoris pena 14. Mk. Parti
et Judicio p. medio [illegible] Parti qua
dem Summa Originali in Brio et sub rigore Supra
scripto Judicio vero duo in instanti sub Pena Brio exe
gesto Penali Publicanda.

N. Albertus Dzierzanowski Pincerna Vnnicen. Actis "et Italy" con
Plen Adamum Starovj. pinsky Canonicum Cathedralem
Rem Audiendum

Actorea p. N. Albertum Dzierzanowski Pincernum Vnnicen. suo et
alior. Actorum nomine p. Litaty per illustres Adum Sebastianum Starov-
pinsky Canonicum Cathedralis et Archipresbiter Ecclesiae Paro-
chialis Placen. p. Jur. Doctorem Partem Actoream docente
Partem citatam de Termino et Contentis Citationis
sue in instanti Et quoniam non docet prout li-
bere Pars citata a Termino et Causa ad presens
pronunciatj

P. Adamus Draminski et alij [illegible] con Mstr Kosko Cad.
kie et alios Citt.

Actorea p. Joannem Grabia missum Pentem Paulum iteratum
post actum similis Condemnatus put in simplici Regestro tenet

Publicata

S. Petrus [illegible] actt cu S. Charzynski et alios actt
Actor S. Petry Strzeszewski pdr. Citata p S. Antonium Moscowski exceptis
S. Antonio Charzynski Personata S. Antoney Charzynski pro-
ti in Termino despexit et de condemnare & mittat pdr. Ide
post actor Similis condemnatio sup solomet S. Antonio
Charzynski [illegible] ut in Simplici Regestro contnet
cui ad dictione, & Jacob [illegible] Krycki seu alteng cujus
B C Mocny gro pagat uxta precpt. Publicab

Jdz actor con Snosn Sgmptauskie cid et alios
Actor S. Petry Strzeszewski pdr. Citata etc post actor Similis
condemnatio put in Simplici Regestro continet cui ad dic-
tione p executione S. P. C Mocny cujus gro pagat uxta
precpt.
Publicab.

Illustris admodum Adam Ubysz Podpositus in Lgg
actor con Perfidum et Infidelem Judeum Moscik
Judeum Rocen citat et alios.
Actor Illris Adam Kdy Albertg Ubysz Prepositg Senatg in Lgk
pdr. Citata p S. Adamo Mitkowski Mitodrosti Jud Decedendo
Citationem Partes Actorea sun ad Judicia ed dic
Si quig Actor ex Citatione fori sui ad respondendu Sequto
manuali designat. Citatu Perfido Herszt Moszkowicz
ad Jdz Scripta convenit proinde fore admisuto Pr.
cedere mandat. In procedendo Burgbet actor quantum
ipsi Citatg Perfidg Herszt Moszkowicz ex Summa Pecuniaru
rend Hungaricali ab Illo Actore accomodata et Sequto
manuali assecurata ad Solvendu restaret ad Solutio.
nem ejgg restantis Summa ipsi Rem in Segrey Ac

MM. Czarnomscy Corgeo Adcore M. Josephum Prudnicky pd.
Actores MM. Stanislaq Czarnowski et Franciscu de Krzyzanowskie
miacz Corjeges etc Conqs mia mandi sui pdr. Citata etc
post actor Similes condemnatio put in Simplici Regestro
continet cui ad dictione p executione S. P. C Mocny cujus gro
pagat uxta precpt. Publicab

S. Fabianus Krasnicki Adcore MM. Milkowskie et alios
S. Casimirus Petrykowski actt Nequunt.

Actor pdr. Citata p S. Alexandru Gliecki Mentem inscriptum
Judicii Decidendo Citationem Partes actorea sun ad Judicia

edit

Dictis controversijs Partibus coram se inductis exauditis Suspensa Reso-
lutione reindutiarum ad Sortem B. Petropia officiose traditam et
Partem Actoream pretensa Recognitionem esse sub Suspensione Proso-
Jacobi Kosicki et Joannis Stabia BC Plocen. defuncti Sortis Bonis
Petropie officiose traditionis et Partis Actoree possessu carere et
Dni Prosi Burgrabij mutuo illius absentia non obstante mu-
tuo Partes sumptis conducendi et Capitato tempore
condescensuri condescensuri Processu ac traditionem Partes
Actoree tractabant et [illegible] utrum pro pers-
tionate in pretensione et Recepta eiusd. Actoree Partis traditio
post conditionem WMo Decodoi et Bartholomej Sieskowskich
oft Subjecta considerabant Partemq Actoream in cand
Certhy relicta Sororibq [illegible] processu non
immediatis confitenti pactione reinducent et in posteriores
quoscunq. [illegible] de violentijs ac expulsione citra interesset etiam
Cujus Inquisitio debq investigabunt penas Sup delinquen-
tibq decernent ac prout legis et justitiæ finalitas
Partes decident et moderabunt cujq vel quorum
Decisioni eidq Partes parere et acquiescere debebunt et
tenebunt Idq Sub Pena Rubi illo in Privio et Sup Par-
te contrad. iniente publicanda.

Illustres Mm Brzeganowscy Castellanus Dobrinen Comitis Ludo.
et alij cum M. Krasinski Succissorum Zacrocien et alios Citatos
Actorea p. Mm. Stanislaum Brzeganowski Castellanum Rypinens
sem et Mm. Agnetem de Nichorskie Comitissam nomine pro-
genitorum Ludovici Krasinski Subdapiferi Zacrocien pre-
senti in Termino Compareat et se condemnare permittat pro-
inde Item post actum similibq condemnatibq aut in Cen-
plici Registro Continet cum Additione pro Executione S.
Jacobi Kosicki seu alterius Cujusvis BC Plocen. quod pagat
vicesta prespd. Publicat

Citatis olim M. Szablowski Vexilliferi Zrbovolinen et alij Actu
cum S. Mathæo Dobrsky et alijs Citatis
Actorea p. S. Joannem Siemieński nunc Plenipotentiarium Statuum
S. Mathæi Dobrski p. Gr. Jud. Decedendo Termino Partes Ac-
torea hinc prea p. Interloq. Decretum Judicij sui iniunctum
est S. Mathæo Dobrski quatenus uti est de genere Familiæ
N. Ludovici Szlachcic Standa Cujus M. Szablowska Vexil
lifera Zrbovolensis Summa Centa Quadragincta Unq
Florenos et sexcentos Unq exhibeat Cum Quadragincta Flo
Florenos et grossos Viginti Polonos Solutione de Legi Nobi-

Szlachcic

Jmo

extradicionem curavet Venum quod Jo E. Dubsthi mandatarius ad acta officij Gsey de condictamine ejus Decreti facta reponet et petit non esse differendum maleficij pro Mo Relski ad juramentum se tabularum prout de Judicij Gmissis attentis Decernet Curator Jo E. Matthey Dobrski mi eam rothanung Ei dat Jo E. Matthey Dobrski mi eam rothanung Ei dat Jo E. Matthey Dobrski mi eam rothanung Ei dat

Illustris Mficus Judex Curiae Palatinus Generalis Ducatus
Masovie citt et obj cum Succursu Judicij Subsidiarij citt et obdis
Actorea P. Mathiam Bagienski Sindicum Parochiae Plocensem
mens. Statae p. P. Joannem Grabia Plocensem insd. Jud. Decidi
do Petrinus Partis actoreae Satisfaciat citatq. Reo Stanislaus
wskiensis Dilationis Majoris ejusdem in Antecactis Judicijs re
cepte Edq. in instanti tanquam suspensa Satisfactione ejusd.
Dilationis Majoris pariq. in Negotio ppli expensis
mandat in Expenimento Generali Partem actoream
Docere Partem citatam de Termino et Contentis Citatio
nis sub Edq. in instanti Poenae praejudicij in Praesentia
tione Satisfaciat Pars citata Dilationis Mensimento
rum ad quae se in antecactis Judicijs receperat Edq. in instanti.
Ergo pro Satisfactione praemissa Judicium delegatum
Satisfactionem Dilationis Mensimentorum Pars
citata Instantiae Obligatoria sord. actis scabinalibus
S. R. Miss Lautenburgensibus Sabbatho ante D. S. Margarethae
V. et M. Anno 1699 p. d. in Jacobi Kucborskis Castellani
nec Appinen. Sup. Partes Bona Zdroick in Summa
Mille Quingentos Florenos Polon. Ruthenos ad D. Pa
cola Wilkowski una cum adjuncto Stella Sup. dictorum
Florenos Polon. Sub eodem acto Sam
recognita et ad acta Officij Plen. P. P. in Castri
pro. recognita et ad Acta Officij Plen. P. P. in Castri
co P. Stho et Judicibus Principalibus Anno 1718. p. obla
ta pars acta produxit prinde Satisfactione ejusd. Dila
tionis Mensium Nec Jam ejusd. Officij sub Judicibus
Partes Bona Zdroick in Bodzis Zdroick et Plotcuo
Sitam Pars citata postulat Causam
Szczytna Hondeszyzna per Locum Officij Unij absentia Non obstan
te meritis Partis Sumptis Conducendi et Captato
tempore ad Fundo Practas Satisfi Quia tamen
de deventis in tempestive faciendo acquisitione
corundem Computato nem munitorum
et quorumcunq. documentor, tam hereditatis q. par
tem actoreae pretensa quo interesse Summae Pars
tem citatae concernentis circumstantiam injungere ea
tem citata concernentis circumstantiam injungere ea
computata consideravit, Solutionem Summae quae
et quantitatem documentis, Partis citatae competere
patuerunt et in exemptionem proventuum debita
et post Lustrationem ejusdem Hereditatis debitae
Bona et seu Partis citatae Summa tuq. de desolatione ac
reparatione aucta vel diminuenti injeminatorum

Subditor existentia et prosequatione metar et fin
rei desiderabone alijsq; ardiencijs fundi preteusion
bq; inquisitet Jnquisitiones Si opq; fuerit et expedi et
et quid tam ex eisd Jnquisitionibq; quod ex oculq; subj
eta appareuerit pro Justo et equo decidet et Satisfac
rem assignabit Partesq; pro exigentia legis et Justitie
ac Rationis finaliter et nihil in resolutis relinquen
do definit et moderabit cuiq; decisioni Partes ead
rere et acquiescere debebunt et tenebunt Judex Sub
na Brium illo in Fisco Sup Parte contravenient pub
canda.

Collegium Monachorum Ordinis Praedicatorum alias S. Adamum
Leurki et alios Actt
Actorea p. S. Antonium Jamielewski Ptem Reum
Pang Sked post aretta Similis condemnatois put in Sen
plis Registro continet cum additione p execatione
Placuit ita quod Pagat cista prosp. Publicab
Actum

Die Ubiq; Veneris ad Placita alias in Pensilvanien Admod Mun
dum Prudentium Inquisitum in Burdovo Actt
Actorea p. S. Adamum Mitochoski insins Ptem Citata
p. S. Antonium Malewski Capitaneum Lowitsky insins Ptem
Jpsq; Decidendo Citationem Partis Actorea Sub ad Judicium edicti
Affectata de causa Partem Reconpanid che P. Joannis Ja
Chmielewski et Joannis Gratia B. Ptes Sud Sessionem
super Lis Jnsis Burgrabij Unig absentia non obstante mu
tuo Partes Sumptis Conducendi ettd Jurid. Partis
Bonor Drogowo Stad juris heredes quaestus et Status
possessi Qua de Advenitu suis temporibus faciendis assis
tione Sedescriptor Computandis Jnventoribus ppetuis
rum majs documentis p Partem Utranq; faciendis Jnsum
gent quibq; competentibus et consideratis Solutione Sum
me qua et quanta ex documentis in exemptionem ejq; Par
tis pateuerit decident et ei competerit ad Judicabunt
Sedescriptionem de possessione post lev atis demandabunt
de quibusq; Jnquisitionibq; Jurid. cuiusq; et Universis exoppositione
exurgentibq; citis Quib; Jnquisitionibq; Si opq; fuerit expe
diendis rigoriet et quid ex eis ago pvisto et equo proceue
rit Judicabunt Partesq; finaliter pro exigentia legis
et Justitia nihil irresolutum relinquendo decident et mode
rabunt quod vet Cuiq; decisioni Partes ead parere et ac
quiescere debebunt et tenebunt Judex Sub Pena Brium illo
in Fisco Sup Parte contravenient publicanda.

Captato tempore

S Lucas Rowicki actt et alij cum Rebitem et Successores D. S Petri

Rowicki et alii citti

Actor N. Rowicki p. Sr. citata p interesse N. Lucæ Rudzynska
relicta Clim N. Petri Kolecki condi Rdus matris p. Joannem
Chmielewski visend Rentem pro interesse Sumpsor expos. D. P.
tri Rowicki in ordinario p. Valentinum Lotkowski Jud De
bendo citationem Partis Actoreæ p solutione Summæ Ma
tennæ Boni ex divisione Soteri in eaq. pertinente ad Jdi
cii sui edictam. Ad affectandum Partis ultrandemque
Nec parendo esse condemnationem Antonij Chmielewski BC
Plocen adjudicat. Rorate Rowicino censet Jus. Burgrabij
mutuo Partis Computu conducendo et Captato tempore
quia tamen de adventu sui tempestive facienda certio
ne condescendere debuerat quibq. Computatis Inscriptio
nis Maternæ tum relationibus Dotis Maternæ Acto
ris post N. Hedwigim Bontowska respicient Consi
rabit Solutionem Ejusq. Summa decidet atti
cidi Soteri Supervenienta pficiet Partesque
in cuncti interlocutorij pfato et cognoscendo
modeabit et Satisfactio rem indictam Sententia
bit cuiq. Uterq. eaq. Partes parere et deficiente
debeant et teneantur Ejusdem Sub Poena Rthi illo
ni Prio Suj Partis contrahentiente publicanda.

S Jakubowicz actt et alij cum M. Szymkowska Deputatum
Ciechanowicz et alii citti

Actorea p. Antonium Chmielewski Plentem insertum
Pars Rei post actum similis Condemnatus put in Com
plen. Regestab continet Publicata

S Josephy Stankewski et alij actt cum M. Jakubum Ciech
ni Procuratorem Plorem et alios citt

Actorea ex interesse S. Josephi Stankewski p. S. Mathiam
Joannem Chmielewski Plentem insertu ex interesse
Jm. Casimiri a Minsko Rudzynski Palatini Gnalis Ter
rarum Ducatu Nepotis p. Antonium Chmielewski Plen
potentis insertum Ad objectas condemnationes bonas prima
Petitionis in Judicijs Tribunalis Rni Petricoviensis p. 4. post D.
Reminiscere Eadem Anno 1743. capte Revisionis Ex he
venerandi Josephi Zielinski Canonici Cathedralis Cathe
ptum Deputati Tribunalis Rni ratione dem. Exponitis
expulsionis altera in judicijs offerij p. 2. post S. Epita

tionis

Jmus.

E. V. Mariae Anno 1746. expte eiusq. Perillustris Rdm Zielinski ratione non solutionis Poenae Duplicis 14. mp. in Constitutionem loci ad objectam Condemnationem adjudicatae sup. E. Josepho Straszewski obtentas teneri cum E. Straszewski docere de loco standi censet idq. in instanti. Tanq. Non Sunt

E. Joannes Suwinski Actor et alij cum Relictis ob E. Nicolaj Trzcinski et alios Cto.

Actorea p. E. Joannem Suwinski suo et aliorum Actorum nunc pro Citata p. interesse E.E. Antonij Chmielewski et Jacobi Kęsicki Burgrabiorum Plocensium ex officio Cto p. E. Antonium Malewski Camerarium T. Zawskiensem p. interesse relictae et successorum ob E. Nicolaj Trzcinski B. C. Plocensis p. E. Simonem Trzcinski et comunem Cto nunc pro p. interesse WW. Adami Stawiskij et Rosaliae de Stawiskie Conjugum p. E. Mathiam Bagienski Cmrium T. Zawskiensem p. interesse reliquorum p. E. Antonium Malewski Cmrium T. Zawskiensem. Tenent Partem actoream Docere Partem Citatam de Termino et contentis Citationis suae idq. in instanti et quoniam non docet p. inde libera pars Cto a Trno et Causa ad Praetens pronunciat.

Continuatio Causarum Etc.

Continuatio Causarum Feriae Secundae
pt Tm Visitationis B. V. Mariae pro Anno
Domini 1754.

Prlis Adamus Staroryjinski Canonicus Cathedralis
Plocen. Actor et alij con. E. Pogorzelski et alios cit.
non sunt.

M. Cieszewski Vexillifer Halicien. Actor et alij con. E. Sułkowski et alios cit. super duas.

Sup. ~~[illegible]~~ Actor M. Sigismundus Cieszewski Vexillifer Halicien. et E. Theresia Cieszewska E. Melchioris Sułkowski Comitis frater germanus pro Citato et Judicans E. Melchior Sułkowski pro Judicio Decidendo Citationem Partis Actoreae Controversijs Partium exauditis Quantum attinet Summas ~~[illegible]~~ per Actorem accomodatas a Citato praetensas Comprobet Idem Actor per Summas ~~[illegible]~~ in regestro Coram suo Judicio producto et subscripto specificatas distinctis temporibus diversimode realiter Citato accomodavit easque Summas ejus Actori ~~non [illegible]~~ Citatus non persolvit nec ullo alio modo bonificavit exinde ad solutionem earum Citatus tenetur Jam vero Citatus E. Sułkowski Evadat per Nullam pecuniam in paratis ac nulla denodia in auro et argento ~~post [illegible]~~ Circa inita cum et E. Theresia Cieszewska Consorte sua sponsalitij vota cum ipsa percepit et ad restitutionem ~~[illegible]~~ denodior comune ac Ad solutionem ~~[illegible]~~ pecuniae ~~[illegible]~~ percepit ~~[illegible]~~ exinde ~~non~~ Actori non tenetur idque in sequenti post F. S. Thomae Apli incidens post quas Comprobationem et Evasionem ~~[illegible]~~ Jurisdictionis Judicium Decernet idque ad Juris erit T. C.

Sup. 2dam Actor pro Citato pro ~~[illegible]~~ Tenere Partem Actoream Dolere Partem Citatam debere mino et contentis Citationis suae, idque in instanti Ad affectationem Actoris Datur Dilatio ad Munimenta

ad Causam Praesentem Necessaria ~~ad~~ prout idque ad Sequentem post F. S. Thomae Apli incidentem T. C.

G. Fabianus Kownacki actor et alij con. G. Joannem Ja Strzębowski Citatum et alios.
Non Sunt.

G. Unierzyski actor et alij con. M. M. Karskie Dapiferiae Dobrinen. Citatum et alios
Non Sunt.

G. Zołtowski actor et alij con. M. Bromierski Succamerariae Visogrodien. et alios Citatum.

Actor G. Andreas Zołtowski pr. Citata p. G. Jacobum Kęsicki Jus sufficienti Comparitione ut in Causa facti adinventa Partibus Experiri mandat in experimento Jus Decidendo Terminum Partis Actoreae Controversijs Partium exauditas Reponant Partes Inquisitiones hac in Causa, eductas Huic coram Judicio Idque in instanti et quoniam Pars Actorea reposuit Pars vero Citata Suam in emundationem non eduxit repositae tamen Partis Actoreae Inquisitioni se subijcit proinde ad lectionem repositae Partis Actis Inquisitionis Judicium Condescendit quibus lectis et per omnes circumstantias ac singula puncta ~~tractatus~~ quando quidem ejusdem Inquisitionibus deducitur Circa excitatum per Judaeos Sieprcenses et Subditos M. Bromierski Succamerariae Visogrodien. cum Nobilibus Kolczynskie Subtempus nundinarum tumultum proxime Actorem G. Andreae Zołtowski existentem in tumultum cunctae se se non immiscentem quinimo quiete se gerentem ~~[illegible]~~ turbatum per Subditos malicia incensos insecutum oppressum concussum et convulneratum ~~esse~~ A C vix non interemptum esse quos Subditos framea et Sclopeta ejusdem Actori accepisse quoniam vero ex ejusdem inquisitionibus non constat de Nomine seu cognomine eorundem Subditorum Actorem oppressum idcirco non posse Judicium personalem de personis eorundem poenalitatem irrogare Judicium sententiat, attenta tamen deducta Praemissa ~~Actoris~~ sine ulla data occasione Actoris oppressione, pro incontinentia eorum ~~[illegible]~~ ~~[illegible] Bromierski Citatum adinvenit Decernenda~~ considerata.

nulla p Actorem facta Satisfactionis requisitione prius
nales panas M. Bromicensis Simaschevanis Episcopodien
Dominus Suaubuisse advenit Decernendo quatenus
Vadia Capitanealia Simplex Actor in et prosequens pos
P. L. Pomeranie Apti in dicendo Judicio vero sub pena
in instanti sub Pena Banitionis quo ad partem in qua
sequens quo vero ad Judicia ex regestro Senatoria, publi-
canda Solvat et aliter enumeret, Victrix Actor
comparebit contra ac damna p interceptione spem
et Solopetor tum p lacerationem vestium nec non depen-
dentiam quatuor aureos hungaricales petitis
ordinationem Judicium Sibi illata Comprobet cum quent volu-
erit in qua sequens &c.

P. Bromiensis et alij ad con P. Laurentium Riedroski
et alios ibi / non sunt.

Illus Reverendissimus Starorum primus Canonicus Cathedralis Vlocen
et alij ad con M. Zglenicki ibi

Actorea p Illustrem et Revdum Sebastianum Staroupinsky
Canonicum Cathedralem Vlocen Bonor. Rogozino procuratorem
suum et alior. suos me ptes. Data exinterpte P. Joannis Zgle-
nicki Bonor. suo mentionata ante actis Domicellatus Adtepo.
P. Adami Mitodrosti exinterpte Domicellatus Adtepo.
sitionem Comparentis citati P. Joannis Zglenicki Datur
Delatio Rationis ejus P. Zglenicki exequi cas majoris
importantiae in Judicio Jubetur Suum Petitorium
attentat quo Dilatorio literatorio probabit docu-
mentis vi Segnes pro P. S. Pomeranie Apti in die &c.

P Krasewski ad et alij con PP. Burskie et alios ibi

Actorea p P. Antonium Pomiekowski Reum in mer citata
p interpte PP. Matheum et Mariannam de Kurnatowskie Soroa-
go Burskich Parentes P. Adami Mitodrosti Reum in-
scriptos Bonorum PP. Valentini Francisci et Caroli Burs-
prefens in Foro disparent et se condemnare promittunt
prout de Causa Jesus ea Comparea Suspenditur ad conviction
rem disparen Sup qua disponendum erit pro rectis simili
condemnatio fiet in simplici Regesto continendus
Cum adjectione pro executione P. Joannis Pomowski
P. Stacy quae fiat juxta petita Publicata

M. Rosciszewski Notarius Trnis Plocen. actor. et alij con. Prlem
et Rdmum Matheum Kaminski Conventus Plocen.
Monialis ordinis S. Norberti Prepositum et alios citatos

Actorea p. E. Antonium Malewski Camerarium Zawskiey Plen-
tem in scrip. Citata et indicens Actorea p. E. Jacobum Rybi-
cki Bonor. Stupno ac aliorum administratorem et Plenipotentem
aliorum Citatorum ac indicentium Actorum nomine p. Tr. Quo ad acto-
ratum Perillustris et Rdmi Kaminski Prepositi Con-
ventus Monialium O. S. Norberti Plocen. et aliorum
Tenericaque Partem Actoream Docere Partem Citatam
videlicet M. Rosciszewski de Trno et Contentis
Citationis suae Censet Idque in instanti et gravi-
am non docet proinde libera ad praesens Pars
Citata pronunciatur Quo ad actoratum vero origi-
naliter Partis Actoreae nempe M. Rosciszewski
Partibus in Negotio experiri mandat In expe-
rimento Competenti Actore ad invento Parti Citatae
directe respondere mandat. ~~In respondendo~~
~~in directa responsione~~ Movit non admissa
Protestatur Judicium Cum Parte reprotestatur In dire-
cta responsione ~~Ad affectationem~~ Jure Deciden-
do Citationem Partis Actoreae Controversijs Par-
tium exauditis Ad affectationem Partis Citatae
Datur Dilatio Inquisitionis ejusdem Parti Citatae in eum
finem ut L. Marianna Kulpianka pro cujus
extraditione ad arestum convenit officiosum arestum in Bonis
Stupno interposito non provenit nec in Bonis ejusdem Stupno
Unquam post idem arestum extabat et morabatur Pars vero Actorea
si vult idque ad Sequens post F. S. Thomae Apli
incidens F. C.

Antonius Rosciszewski actor. et alij con. Prlem et
Rdmum Rokitnicki Archidiaconum Pultoviensem
officialem Plocen. citatos

Actor p. Tr. Citatus Perillustris Rdmus Casimirus Rokitnicki
Archidiaconus Pultoviensis Officialis Generalis Plocen. f.

Generosum

G. Bartholomaeum Koskowski Judicium Decidendo Ci-
tationem Partes Actoreae Controversijs Partium exauditis
Propiorem G. Antonium Rosiszewski actorem ad Comp-
robationem juratoriam in eam rotham per Perillustris
et Rndmus Casimirus Rokitnicki Archidiaconus Cathe-
Pultoviensis et Officialis Generalis Plocey Bonorum Moyko-
wy haeres Citatus liquidatis percepti stante possessione
tenutaria Bonorum Moykowy proventus ejus regestris
in Judicio suo productis liquide summam Trecento-
rum Septuaginta Tymps et Sextarij Unius in bonifica-
tionem decessus ejusdem annuales proventus agnovit
sponteque eandem summam se solutum ei appromisit
exinde ad solutionem praetactae summae tenetur
praestandam censet idque in sequentem pro F. S. Thomae
Apli incidentem postquam comprobationem vel non Ju-
dicium Decernet Id quod Juris erit T. C.

G. Dionisius Przeciszewski Actor et alij Con. G. Barcikowski
et Relictam ad G. Czaplicki Citatus et alios.
non sunt.

Relicta ad G. Malewski actor et alij Con. M. Bromierski Succa-
merariae Visogrodiensis et alios Citatus.

Actorea per G. Mariannam Trzcinska relictam ad G. Ste-
phani Malewski contem. vidua suo et aliorum
Actorum nomine pro. Citatus M. Adamus Bromierski Suc-
camerariae Visogrodiensis per G. Franciscum Bromierski
Judicium amputata Dilatione Majoris M. Bromier-
ski Succamerariae Visogrodiensis uti in Judicio suo
comparenti et sese praesentanti per comparentem
recipi affectata Partibus in negotio experiri man-
dat. in experimento Judicium Decidendo Terminum
Partes Actoreae Controversijs Partium exauditis si gri-
dem M. Bromierski Succamerariae Visogrodiensis Citatus
Virtute Decreti Anteacti Judicij sui F. 2. pro D. Ocu-
li Quadlem Anno praesentis lati Judaeos sic praesentem in tex-
tu Citationis specificatos Partes Actoreae Debitores
ad solutionem summarum per ipsum debitarum non adegit
proinde Contravenisse eundem M. Bromierski
Decreto praefato Judicij sui adinvenit Decernendo

Jmus

Quatenus in vim Contraventionis Pœnam 14. M.P. Parti Judicio vero per medium in instanti sub Pœna Bnis ex regestro Pœnalium publicanda solvat et enumeret Nihilominus Decernit Quatenus Jd Mscus Citatus satisfaciendo Decreto præfato Judicij sui eosque Judæos in textu Citationis specificatos Debitores pro solutione summarum ab ipsis per Actoream Partem prætensarum In expro sequenti Judicij sui Terminis post A. S. Thomæ Apli incidenti statuat et eosque ad solutionem debitarum summarum adigat idque sub Pœna Bnis in eque sequenti publicanda &c.

Relictarum M. Joannis Kampenhauzen Succamerarij Parnaviensis Actor et alij con. G. S. Kłosinskie Strzeszewskie et alios cit. ac Impugnatæ Bonorum Przeradz

Non sunt.

M. Duclyminski Venator Ciechanoviensis et alij Actor con. M. Turoski Ensiferum Nurensem et alios cit.

A Non sunt.

Illustris Admodum Rndus Przedpełski Præpositus Drozdoviensis con. M.M. Sampławskie Coniuges et alios Citatos Sup. 2

Sup. 1ma Actor Illustris Admodum Rdus Albertus Przedpełski Parochus Drozdoviensis pro Tanæ Item post arestum similis Condemnatio prout in Simplici Regestro continet cum additione G. Bartholomæi Goszczyski B. C. Plocensis quam pagat iuxta processum Publicatam

Sup. 2dam Actorea ut supra Tanæ Item post arestum similis Condemnatio prout in Simplici Regestro continet cum additione pro executione G. Bartholomæi Goszczyski B. C. Plocensis quam pagat iuxta processum Publicatam

G. Kaczkowski et alij Actor con. G. G. Bojanowskie et alios Citatos

Actor pro Citatus N. Albertus Bojanowski pro Teneri Partem Actoream Docere Partem Citatam de Irrito et Contentis Citationis suæ Censet idque in instanti Damnet prosequantur

in processione

presentione p[ro] Defendendo stationem partes Actorea sequtove
p[ro] Parte dem Exaudites Coadat sibi q[uo]d N. Albertum Rzep-
nowski ex pacto ab Actore a fugia accepto
nem ad officium ~~subtus~~ ad repetitionem officio parere
non negabat nec impediebat quominus sibi esse ad
ceptione permittebat Integ pecu post P. Skoma Apte
laden[y] post quod ea sibi ad non judicii Decernet
Ad quod Ig[itu]r ut supra P.C.

PP. Sowsy et alij ad[ver] cum SS. Arciechowskie Egtemichue
et alios ibid.
Actorea p[ro] PP. Antonium et Josephum Pusskie suis et alior Bed nichq[ue] pr.
sitata p[ro] interpe[ll] M. Joannis Alberti et Petri Egtenickich p[ro] Joan.
nem Egtenicki Subcteonem mee pt[e] p[ro] interpe[ll] M. Joannis Pa.
tui Joannis filiastri Arciechowskich heredu Sortid in Bthor
cino p[ro] S. Bartholomeo ad Jo[ann]em alt[er] Jenen Comparentem PP.
Arciechowskich producere Mentiam absq[ue] suis ppibq[ue] Censet
Jdq[ue] in buttanti et gromia non pdicti quominus ab inscripta
Comparitione eorum PP. Arciechowskich recedit promis
Sua Comparentibq[ue] Ja ista Steus Suspendit ad Generalem
nem despoven Suppligq[ue] disparentibq[ue] Iterum post aspectu
Comidis Coldemnatio pet ut ci simplici Relatho con.
tinet cu[m] additione p[ro] execuone P. Joannis Semieleuskij
Ex Ploco vel albeq[ue] cuyusq[ue] qui p[ro] pagat iuxta p[ro]scripcio
Publicat

PP. Sowsy et alij ad[ver] cum PP. Rzepotarskie ac alios Citatos.
Actorea p[ro] N. Valentinum Lipowskiego et conjugis suo mee pt[e] Citata p[ro]
N. Andream Rzepotarski suo et alior suo mee pt[e] pred Defendeu
do Quod nec Partes Actorea Controwersiis p[ro]tendu exac.
dei obstante mone in ordine recepta debitatos olim
N. Alberti Rzepotarski parentis Citatos p[ro] N. Simeone Rzepo.
tarskich q[uo]d Alberti filios suos et N. Mathei Barbara
et Magdalenna fratris et Sororis mee Coxa actes assig.
Steus Anno pro facto non debere Causam p[ro]pey
sorio seo adiscerent Verum cadem ad judicii debi-
nostre propij Dentuq[ue] Remittet ut instq[ue] vadiam.
dam P.C.
XX Martinus et Josephus Wierbicey aud et alij ane PP. Matthe
um Sebum et Valentinum Wierbicki et alios aud.
Nonvenerunt.

Relict olim M Joannis Kampenhausen Succamerarij Varmarien
et alij Actr cum D. Rosciszewski N. Brunnicki Succamer
Viprogrodien Citat et Impugnatores Bonor Babi
Actora p. P. Antonium Michelski Camerarium P. Jacobi Pienta
inscend. Stat M. Rosciszewski Succamerarij
prog p. P. Antonium Chmielewski Pientem inscend Si quis Pro
Rosciszewsky Deus in Termino dispareat et Recondemnare p-
mittatur prime Causa Diem ad Comitionem dispareq Citat
Concurarem Suspenderet Sicq ybq dispareq Iter post acta
Scitelis Condemnatio put in Simplici Regestro contenet
Publicat

M Krepski Judicia de Cichanowiec Actr cum D. Mozolewski Citat
Actora p. P. Antonium Olszewski inscend Pientem Iter post ac-
tum Scitelis Condemnatio put in Simplici Regestro conti-
net et Publicat

D. Antonius Rosciszewski Actr cum D. Barankowski citat
Actor p. Stat D. Alexander Barankowski p. P. Jacobi Pienta
Jus Decidendo Stationem Partis Actr contradictis Partis exami
tis Ad assectationem Partis Stata Dat Dilatio ad Meminem
Causa Deus impregnatia ad Seq Diem post F. S. Thomae Apli
Incidens Pl

Relict et Successores olim D. Nicolai Przinski Pl Plocen Actr cum
N. Joannem Suchinski et alios citat
Actora p. P. Simeonem Przinski suo et alior Citat nre p. Pienta simul
et Judicem Actora p. P. Joannem Suchinski suo et Consortes suos nre
p. Pienta Iterum Partem Actoream docere Partem Stata de Termino
et Contentis Citationis suae Cessat Jtq in instanti Docuit se
gerant In Executione Judicij Decidendo Termino Partis
Ultimi Partis Contradictis Partis Exactis Siquidem P. Joannes
Chmielewski Stat simul et Judices Actor Mandat Actorem
Cord Actis officij Quod F. 2. intra Octavas P. Sacratissimi Cor-
poris Xti Dni Anno Diq de gravamine Decreti Condem
Scitelis in Judicio Rom Stanislao Zarzycki F. 2. in Fe
stino P. Anno et Indemnitate Finitatis p. Time Pienta p.
Praegrabios Plocen inter Partes ex Alia Citat Acta
officij Diq F. 3. intra Octavas P. Sacratissimi Corporis Xti
Dni Anno Diq p. oblata Pensati facta reponit proinde
Suspensa

Provinde Suspensa legalitate ejg il Decreti Sondescensorialis
Necnon Parians ejus Sordescriptionis D. Adami Kletowski
et Valentini Zaltowski Burgmagistor Plocz. d. 2 Junii 1720.
nec Pauli Jegnotowski Scripti Ejusd. Burgmagistratus
unius absentia non obstante ad futuram Bonorum Testa-
mentarium partium Executionem cum Successu et Effectu
Commissionis Regiæ ad Decreta Sordescensorialia
de Anno 1717. 1718. 1719. 1720. 1721. 1722. 1723. 1724. 1725. 1726. 1727. 1728. 1729. 1730. 1731. 1732. 1733. 1734. 1735. 1736. 1737. 1738. 1739. 1740. 1741. 1742. 1743. 1744. 1745. 1746. 1747. 1748. 1749. 1750. 1751. 1752. 1753. 1754. 1755. 1756.

Jms

Tympl. p. N. Josephum Peptowski actis itaq. officij praesens F. 4. pridie F. S. Margarethae V. et M. Anno 1724. ob. NN. Martino Josepho et Theresiae ex post praefati N. Mathaei Smolenski Consorti Goleckim sup. Bonis Peptowo Lenardy assecuratam et tam ex vi Juris naturae post eandem ob. N. Theresiam de Goleckie Smolinska quam ex vi Juris Successionis post sterilem decessum ob. NN. Martini et Josephi Goleckich G. Adamum Smolinski filium ex praefata ob. N. Theresia Golecka procreatum et dictorum Nlium Goleckich Sororum concurrentem ejusq. G. Adamo Smolinski praevia p. praefatum G. Adamum Smolinski inscribenda securitate p. utrosq. vero recognoscenda quietatione una cum provisionibus ad ~~futurum Vigiliam Natiui~~ terminum infrascriptum ~~pro~~ pro annis quatuor p. Partes judicialiter agnitis provenientibus p. medium iuxta praejudicata computandis cum licita poena 3 M.P. Parti sit Judicio suo totaq. ministranti sub Poena banitionis ex Regestro Poenalium publicanda ~~Coram~~ Solvenda in et p. Vigilia F. Natalis S. Joannis Baptae Anno imminenti 1755. ventura Coram officio et actis praesens ~~solvat et realit~~ emundando possessionem sortis a N. Josepho Peptowski modo haereditario quaesitae solvat et realiter enumeret Idq. sub Poena Bnis quae Decernit et Trnus publicandae in Casu Contraventionis in ibidem circa Mandatum faciendae praefigit pptorq.

M. Krasinski Subdapifer Zawskrzen Actor et alij cum J. J. Mgcos Bieganowskie Castellanos Ripinen et alios Citat

Non sunt.

G. Stanislaus Duplicky Actor cum Gnos Milewskie Citat et alios

Non sunt.

Consors.

Consors G. Przedwoiewski et alij Actor cum GG. Gumowskie ac Successores ol. G. Zembrzuski V Notarij Crez Ciechanowiez Citat. non sunt

G. Casimirus Potrykowski Actor et alij cum G. Adamum Malewski et Impugnatores Brr. Miłobędzyno Citat.

Actorea p. G. Josephum Borowski Tacite iter pt. arestum similis Condemnatio put in Simplici Regestro conti-net Publicata

Nles ~~Ulm~~ Bilscy Coniuges Actor cum NN. Czachowskie et alios Citat.

Actores Nles Franciscus Bielski et Marianna Czachorowska iniciem coniuges et quae Consors in assa Mariti pr. Citata pro interesse N. Joannis Czachowski ol. Andreae filij suo et Contis suae, ac filij nne pr. pro interesse alterius N. Joannis Czachowski ol. Matthiae filij pecunia pr. Jus Decidendo Terminum Partis actoreae Controversijs Partium exauditis Reponant Partes inquisitiones suo Coram Judicio in anteactis Judicijs Edictas Idque in instanti ~~Et~~ Tandem quoniam circa injunctam repositionem Inquisitionum N. Joannes Czachowski olim Andreae filius Impavitatem Status Nobilitaris N. Francisco Bielski Actori Obiecit Nles vero Jd. Franciscus Bielski facta ratione sui laesionis protestatione ad deducendam sui status Nobilitaris procedentiam sese recipit proinde Judicium obstante eadem objectione Causam praesens reservandam Inquisitionum ad decisionem objectae ejus N. Bielski impavitatis status suspendit judicandam affectante itaque praedicto N. Francisco Bielski pro deducenda status sui Nobilitaris procedentia eundem ~~ad Palatinatum Podlachiae cum N. Bielski Remittit~~ pro Comitiolis Electionis Illustrium Mfcorum ad Tribunal Rni Judicum Deputatorum Anno immenti 1755. celebrandis ad Palatinatum Podlachiae ~~cum N. Bielski~~ Remittit

NN: Kęsiccy Conges Actt cons E: Kadłubowski Citt.

Actorea p E. Jacobum Kęsicki Plenitem inscrum Tavae Ite-
rum post arestum Similis Condemnatio p ut in Simplici
Regestro continet cum additione p executione E. Jan
Franciscus Zulinski ~~[illegible]~~ R.C. Ploczy quod pagat, juxta processum.

NN: Rycharscy Actt cons NN: Kowalewskie Citt. Publicatio

Actorea p N. Adamum Rycharski suo et aliorum Actt nne pro Cita-
ta p E. Andream Kowalewski suo et aliorum Citt nne pro Jus Deci-
dendo Terminum Partis Actoreae Controversijs partium Exau-
ditis Satisfaciat Pars Actorea Decreto anteacto Judicij sui
injuncta Comprobationis Vulnerum idq in instanti Con-
stitit N. Adamus Rycharski cons EE. Andreae Parentem
et alterum Andreae filiam Kowalewskie sup vulnera
tam sibi quam filio suo minorenni N. Thomae illata qua
Comprobatione attenta Judicium Decernit Quatenus ijdem
Gnosi Kowalewscy Parens et filius p epis vulneribus
tam ~~[illegible]~~ Parenti qm filio inflictis Marcas
Quadraginta quinque Actori N. Adamo Rychar-
ski in etp 67.2. post 67.LL. Trium Regum Anno immineu-
ti ventura coram Officio et actis Pteq pro recogni-
scenda quietatione sine qbqvis Juris defugijs et pro-
tellationibus Solvat et realiter enumeret idq sub Pae-
na Bnis in sequenti post Contraventionem Publi-
canda Licita p Partem Citatam Poena 14. M.P. Parti
et Judicio p medium Parti in ~~[illegible]~~ in Trno supra
Scripto Judicio vo suo in instanti sub Poena
Bnis ex regestro Poenalium publicanda Solvenda,

122

Pr Szeski Actor contra N. Saulum Osiecki Cłd.

non Venit.

Jtem S. Szeski aud et aly cives Reliqd et Successores odd. dobrski ad
Actorea p. S. Jacobum Kosicki Plenipotentem insens Citata p. Sto-
tomid Smielowski Jud Deudecreo Citationem Partis aud
Curtecessis et ad effectaonem Partes Citato Dat Dila-
tio ad munimenta Citem Pkey inipugnanta ad de-
tio ad munimenta Citem Pkey inipugnanta ad de-
gnem post D. Thoma Citē Sniedecy N.

Admoq Andreas Turowski Parochus Dobrzenensis aud cives N
Krasnie wsdei Ad et alios
Actorea p. S. Jacobum Kosicki Plenipotentem insens Cancellarie
post alegata similis condemnatio put in simplicibus
gestis continet cū addatione Executionis S. Bl. Mag
Succesoris qui fuerat inista quesp Publicad
Consortes Swięcawskei Vmiensis et aly aud cives S. Krasnie wskei Ad
Actorea ut supra Tanq Reo p. ut alegata similes con-
demnāo put in simplicibus Regestis continet cū addati-
one ut supra. Publicad
Alius admoq Andreas Drozdowski Civis Rubiensis aud et alios cives
S. Valentinum Dobrowski Resp. Ad et alios
non Venit
S. Ludovicus Krzeczkowski aud cives Successores odd. Lembrusch
Vel Irene Cichane Ad et alios
Actor p. Citata p. interpe S. Joannem Jarosky et Sore-
gnem de Matowa skie Conjuges p. S. Joannem Jarosky
pro interpe Successor odd. S. Andreae Lembrusky Mortui
Jus et Creū Sedens p. S. Antonium Smielowski Ad obe-
tata et alegata Condemnationem exparte Peridictis
Ado Rdi Jacobi Bagienski Canonici Collegiata Plo-
cen Sep S. Ludovico Krzeczkowski in Judicijs offi-
cem Sep D. Remissore Loco dicti Anno 1752
Prey D. 2. post D. Reminisere Loco dicti Anno 1752
obtenta Teneri docere quod S. Krzeczkowski de loco
Stardi censet edj in rissanti Tanq moderamini Ju-
dicij Judicij se subjicente coq S. Krzeczkowski Decis
net Loateng p. S. Krzeczkowski in constitutionem
Loci ad dictum Stardi Solvat Poenam 14. M Po-
loy Parti obijcienti Judicio vō suo ~~inserendo~~
Sub Poena Ejus exe-
cutionis edj in rissanti

Ste

Jms

Pœnalium publicanda. et In Negotio pplti Partibus
Experiri mandat et in Experimento Judicium De-
cidendo Trnum Partes Actis Satisfaciat Actor E. Ludovi-
cus Rzeczkowski Decreto anteriori Judicij sui injunctæ
ipsi Comprobationis realitatis prætensæ a parte Citata
Summæ idque in instanti præstitit ~~part~~ Sup Sum-
mam Viginti Unius aureorum Hungaricalium ex
Summa Quadraginta Quatuor Aureorum hunga-
ricalium Scripto manuali p olim E. Andreæ Zembrzu-
ski Vice Notarii F. et C. Ciechanow in rem et personam actoris
in Nasierowo dolne die 16. Junij Anno 1750. dato assecura-
ta restantem qua Comprobatione attenta Judicium
Decernit Quatenus ~~Jd~~ Pars Citata Summam eau-
dem Viginti Unius aureorum Hungaricalium ex præ-
fata Quadraginta quatuor aureorum hungarica-
lium summa restantem p actorem juramento evictam in et
pro F. 2. post F. SS. Trium Regum Anno imminenti
~~ventura~~ 1755. ventura Coram Officio et actis Pretensæ
Prima recognoscenda quietatione seu in personam p solven-
tis facienda Cessione sine qbusvis Juris deffugijs
et ptellationibus Solvat et realiter enumeret
Lucta p eandem ptem Citatam Pœna 3. M. P. Parti in Ter-
mino et sub rigore Supposito Judicio vero suo
totidem in instanti Sub Pœna Bnis ex regestro
Pœnalium Publicanda Solvenda. Item Idque Sub
Pœna Bnis q Dt et Trnus publicandæ in Casu
Contraventionis in ibidem circa Maiorem fa-
cienda Præfigit pplonus.

Successores Dni E. Josephi Pokrzywnicki et alij Actis con Suc-
cessores Dni E. Hiacinthi Pokrzywnicki et alios Actis
Actorea p N. Theresiam de Ujazdowskie ultimi ~~Dni~~ Nuptus
Dni N. Francisci Bobr relictam Consortem Viduam matrem
et Mathæum Pokrzywnicki suis et alior Actis nnibus pro
Citata p E. Joannem Turowski exceptis EE. Stanislao et Al-
berto Pokrzywnickie p interesse reliquorum p E. Petrum Mie-
cznikowski Jurisdictionem amputata Dilatione majoris p E. Tu-
rowski Comparentem uti in ~~Casu~~ causa exidivisionis
recipi affectata Partibus experiri mandat in expe-

rimento

mento Judicium Resolvendo Remissionem ab Officio
Burgrabiali C. Ploc. condescensoriali cum Paratis inquisi-
tionibus Partis actoreae ex fundo Bonorum Jabłonowo
Jadamy suum ad Judicium factam controversijs partium
licet ~~quandoque~~ ~~[illegible]~~ Pars Citata in Termino F. 2. post D. Miseri-
cordiae anno Praesenti in B. Jabłonowo Jadamy Condescensio-
nis expeditae Partis actoreae Inquisitioni se subiecit
~~[illegible]~~ post subsecutam ~~[illegible]~~ Termini ejusque Condescen-
sionis in ordine comportationis munimentorum non
comportatorum limitationem, in Termino eodem F. 2. ante
F. Visitationis E. V. Mariae ~~[illegible]~~ ex limitatione incidens
Maiorem ~~[illegible]~~ tam contra Partem actoream quam contra testes
sponte ad deposita testimonia admissos ~~[illegible]~~
~~[illegible]~~ in arce Ciechanoviensi F. 3. in Crastino F. Nat.
litatis S. Joannis Baptistae per E. Franciscum Pokrzywnicki
suo et aliorum nomine facta easque Inquisitiones vi ~~[illegible]~~
~~[illegible]~~ alias vero ~~[illegible]~~ educendas non cura-
vit quinimo favore sui in postulationem Justitiae
Remissionem Causae ejusque Suum ad Judicium obti-
nuit proinde Contravenisse eandem Partem Citatam
Decreto Judicij sui injuncta et non effectuata
Condescensionis ~~eandem Partem Citatam~~ adinvenit
Decernendo quatenus eluendo hunc suum pro-
gressum ac contraventionem Poenam 14. M. P. Parti
in Termino, et subrigore infrascripto condescensionis Judicio vo-
luto per medium in instanti sub Poena Banitionis
ex Regestro poenalium Publicanda solvat et enu-
meret Nihilominus Judex necessariam esse denuo
Condescensionem P. Antonij Chmielewski B. C. Ploc.
ad fundum Bonorum Jabłonowo Jadamy Censet Dni Gnosus
Burgrabius mutuo partium sumptu conducendus in et per
F. 3. post D. Conductus Paschae anno imminenti
Ventura Condescensurus Comportationem munimen-
torum et quorumvis Documentorum ad Sortes ex dividendis
Bonorum eorundem spectantium injunget, quibus comportatis
et trutinatis praetensiones partium ac Summas prae-
tensas cognoscet liquidabit de proventibus perceptis
investigabit Calculum de eis a quo interest excipi-
et Inquisitiones alias si opus fuerit expediet et quid
quid ex eis competit fuerit pro justo et aequo discernet

Jms

et Satisfactionem demandabit Sortes eorundem Bo-
nor. Cnr Successores ob N. Alberti Pokrzywnicki ad aque-
te exdividet et cujus Divisoriale ejus in instanti in
possessionem dimittet et cui quid et a quo inter-
erit adjudicabit anteriq Decretum in toto e-
xequet cujus Decisioni Partes eaedem Parere
et acquiescere debebunt et tenebunt Idque sub
Poena Banitionis illo in Termino sup Par-
te Contraveniente publicanda.

Ja actu et alij con S. Jacobum Turowski et alios
Non sunt.

M. Pęczkowski Dapifer Cremenecen. actu et alij con
S. Adamum Dobrski citatu et alios.

Actorea p. E. Joannem Chmielewski Citatus E. Adamus Dobr-
ski p. E. Antonium Chmielewski
Non sunt

Successores S. Pokrzywnicki actu et alij con Successores
S. Josephi Pokrzywnicki et alios citatu
Non sunt.

Famatus ac Spectabilis Tandler Mercator Torunen.
Actu con Prlem Rdmum Jezewski Archidiaconum
Dobrinen. Canonicum Junivladislavien. et Plocen.
citatu

Actorea p. E. Valentinum Zołtowski Citata p. E. Bartho-
lomaeum Koskowski Jnd. Decidendo Citationem Partis
Actoreae Controversijs Partium exauditis Ad affectatio-
nem Partis Citatae Dat Dilatio ad Munimen-
ta Causam Pro impugnantia ad Sequen. post F. S. Tho-
mae Apli incidens Tl.

Relictu ob S. Koc actu et alij con M. Kęsickie et alios citatu
Actorea p. E. Valentinum Zołtowski Plenitem in scrum Citata
p. E. Laurentium Dłużniewski Plenitem in scrum Jnd. Deci-
dendo Citatorum Partis actu Controversijs etc. ad affecta-
tionem Partis Citatae Dat Dilatio ad Munimenta Cau-
sam Pro impugnan. ad Sequen. post F. S. Thomae Apli inciden-
tes Tl.

G. Antonius

G. Antonius Kłobukowski Actor et alij Cen. N.N. Kolinskie
ac Impugnatores B. Łysakowo ac alios.

Actor per Dr. Citatus G. Antonius Dobrzeniecki pro Judicium Re-
solvendo Remissionem ab officio Burgrabiali Executoriali
Castrensi Plocensi ex fundo Bonorum Łysakowo Łabuny ad Judi-
cium Sacrae Factae Controversiis Partium exauditis Sigae
N. Eva Skrzypkowska primi et N. Petri Kłobukowski
ad praesens voti Secundi Nobilis Kolinski Consors plenarie
Partem Actoream Convicta esse deducit proinde
Partibus Comparentibus in Negotio praeparatorio experiri
mandat in experimento Judicium Ulterioribus
Partium Controversiis Coram se inductis exauditis
Suspensa decisione Causae praesens necessaria esse Con-
descensionem G.G. Adami Miłodroski et Valentini
Zołtowski B.C. Plocensis ad fundum ~~Sortes~~ Bonorum Łysa-
kowo Łabuny Porterique Citatum G. Dobrzeniecki
possessam Censet Qui Generosi Burgrabij unius absen-
tia non obstante mutuo Partium Sumptu Con-
ducendi et Captato tempore ante tamen Vigiliam
F. Nativitatis S. Joannis Baptae Anno immi-
nenti Venturam praeria de adventu sui tempestive
facienda accusatione condescensuri Comportationem
munimentorum et quorumvis documentorum ~~tantum~~
Parti Actoreae quaeram Citatae Virtute quorum possessio-
ni Sortis et N. Petri Kłobukowski Sterilitatem Vita
functi Actoris fratris germani insistit injun-
gent, eaque cognoscent Summas Partes Citatae
jure transfusorio quaesitas liquidabunt Solu-
tionemque earundem in Vim condescensionis
de sorte eaque demandabunt Terminum Solutio-
ni cum rigore assignabunt Calculum de Sorte tra-
dita a G. Dobrzeniecki possessore excipient In-
gressiones, si opus fuerit expedient de desola-
tione et eu reparatione aultis vel dimi-
nutis Insemmationibus inquirent et cui
quid ex aquo provenerit adjudicabunt et Sa-
tisfactionem omnimodam injungent Partes
et dimissionem Sigae satis Actori post Exolutam Sum-
mas declarabunt

in omnibus mutuis pretensionibus nihil in resolutum
linquendo pro exigentia legis et justitiae finaliter
decidunt et moderabunt quorum cujus decisioni
Partes eaedem parere et acquiescere debebunt et
tenebunt idque sub Poena Bnis illo in Trino
Parte contraveniente publicanda

Gnsi Miszewscy et alij actores conc. G. Venceslaum Ciołkowski et Impu-
gnatores B. Ciołkowo et alios Citatos.

Actorea pro E. Gabrielem Miszewski suo et aliorum Actorum nomine
pro. Citata pro E. Alexandrum Wołowski Ad ~~affectationem~~ reponendum
Comparentis Partis Citatae Dat Dilatio Majoris
E. Venceslao Ciołkowski Citato ex quo Causas majo-
ris importantiae in Judicijs Tribunalis Rni Pe-
trioviensis attentat quam Dilationem literatoris
probabit documentis in Sequenti pro F. S. Thomae
Apli incidens F. C.

Consors G. Alberti Bojanowski Actrix et alij cond. G. Valentinum Głu-
chowski et alios Citatos

non sunt.

Relicta olim G. Stephani Malewski Actrix et alij cond. G. Felicianum
Malewski et alios Citatos

Actorea pro E. Mariannam Trzcinska ad E. Stephani
Malewski relictam Conditam Viduam suo et aliorum Actorum nomine
pro. Citata pro E. Adamum Mielodroski idque pro interesse E.
Feliciani Malewski pro interesse E. Casimiri Male-
wski pro E. Joannem Grabia. Judex satisfaciat Citatus
E. Felicianus Malewski Dilationi Majoris ipsi
in anteactis Judicijs receptae idque in instanti
et quoniam non satisfacit imo comparens ab
inscripta Comparitione recedit proinde Causa pro-
sens cum comparente E. Casimiro Malewski dispen-
det ad Conditionem disparentis sub quo disparente
Item post arestum similis condemnatio fuit in sim-

plici

Ins. p executione

...ici Regestro continet cum additione, G. Valentini Fal-
...wski B. C. Ploc. v. alterius cujusvis qui pagat iuxta
processum. Publicatum

Nobilis Jacobus Nadratowski Actor et alij cond. N. Lesnikowski et
alios citatum.

Actor p. Ex. Citata p. G. Joannem Turowski inscrum Plenitem
Jus Decidendo Terminum Partis Actoreae Satisfaciat
Actor N. Jacobus Nadratowski Decreto anteriori Judicij in
ipsi Comprobationis ~~Edgi in instanti Edgi~~ cum uno
teste genere sibi simili Edgi in instanti Constitit cum
N. Luca Gutkowski rotha in Decreto anteriori expressa
tuq. Sup summam Quinquaginta Typorum pro bove
commutato in vim pretij provenientis qua compro-
batione attenta Jus Decernit Quatenus Citatus
N. Gregorius Lesnikowski Summam eandem Quinqua-
ginta Typorum juramento evictam Actori N. Na-
dratowski in et p. F. 2. pt. F. SS. Trium Regum Anno
imminenti Ventura Coram Officio et actis praesens
sine praecia quietadne sine quibusvis Juris dissidijs
solvat et enumeret sub Poena Bnis in primis
post Contraventionem publicandam Lucta p. Cta
Poena G. M. P. Parti in Trno supra scrto Judicio
suo totiq. in instanti sub eadem Poena Bnis ex
regestro poenalium Publicanda solvenda.

Consors G. Casimiri Ubysz Actor et alij cond. GG. Grabskie et alios citatum.

Actorea p. G. Joannem Chmielewski inscrum Plenitem
Tanq. iterum post arestum similis Condemnatio p. ut
in Simplici regro continet cum additione p. executione
G. Bartholomaei Goszczycki B. C. Ploc. qui pagat iu-
xta processum Publicatum

Relicta olim G. Bilinski Actor et alij cond. G. Matthiam Grabia
citatum et alios. Non sunt

Perfidus et Infidelis Leweh Nossonowicz dicty Raiezki
acto cont. MM. Szumańskie et alios citatt.
Actorea p. E. Joannem Bielewski citata p. E. Joannem
Gabriel Thes Terem. adesse defatorem cum fidej iu
ristanti et quoniã non adest pnã debita Pars
citata a Trio et Causa ad fiscum pmunciati.

P. Adamus Edziarski et alij acto cont. MM. Soszczynskie Coniuges
et alios citatos.
Actorea p. E. Adamus Edziarski p.te citata p. E. Anto-
nium Soszczynski suo et comes sudicie p.te Thes Dendo
do citad. Partes acta introvesiji extunditis inristend.
sempto manuali p. citatos E. Antonium Soszczynski et Ma-
rianna Stroszewska Conjuges in Brzedborz die 20 Mar-
tij anno 1761 in p.tem actoris data Decernit Jos-
tem j.q citati simul Pignora quinque Typy ex Pigno-
ta lex Typy et sextam eoq sempto iespecudata proven
erunt et p. Partes sibi judi agnitam eidem acto-
ri et p. Partes sibi judi agnitam eidem acto-
ri E. Adamo Edziarski in et p. p.te p. L. Thes Regium
Anno minuendi Vectura Cord Officio et Actis Ge-
neris Quia gelatine solvat sub pena Pris in pu-
blicis post Contraventionem publicanda huta pe-
nae pro Pena 3. gr. Parti in Trio Lupnascen Ju-
dicio loco tota ju ristanti sub pena Pris exhi-
gestio Pecunia Publicanda solvenda.

P. Kozlowscy et alij acto cont. M. Pohlowski Thesaurario Pcen. et
Filio Ejus ac P. Szmplauski et Druzyminski et alios Citatt.
Actorea p. Josephi Semevarii P. Pcen. et Antonii
Kozlowskie fratres ino Pegermanos suo et E. Thomae
Kozlowsky nunc p.te citata p. interesse MM. Valentini Bon.
Kowsky Thesaurarii Pcen. et E. Antonii Matewski Came-
rarii P. Kowskiey pro interesse MM. Francisci Pouk.
Thesaurarii Pcen. et p. se p.te p. interesse MM. An-
tonij Venatorij Oboz. Pcen. et E. Ignatij filij Ogin
ptawskich p. E. Joannem Turowski p. interesse MM. affinium
seu alterius nris Parentis et Leonis filij Druzyminskich tum
Stephani dicti Szmp. et S. Valentinum Ostrowski p. interesse MM.
Ogińskich MM. Leonis Druzyminski familiis p. et E. Ostrowski Sup-
cumbit Comparitione Adinventa Partibus Comparuit Expensis

mandat

...dat In experimento Tenet Partem actoream docere Partem
citatam de Termino et Contentis Citationis Cuius ea in instanti
...grid non modo ratione circumscriptionis verum et alias
...varios objectus ~~Partem citatam~~ Judicatum pleg. peremptoria
...peremundato necnon a Causa Genis ad cuius Judicium
...promovo et primo de Termino adventu Partibus eam
...dem Causam prosequi injunxit In prosecutione Juris
...am Dnus Franciscus Bonkowski Thesaurarius Plocen qud
...comparentes DNN Sanctawski Duchowski
...et N. Marcinkowski ~~absentes~~ ab inspecta comparitione
...debuerunt post injunctam prosecutionem Causa te-
...nere et deducere prout de facto Gens ad Valentes
...co Bonkowski Thesaurario Plocen Parente ~~Causa~~
...tenus ~~citatum~~ suppeditet de Sententione disparere Neq; qd
...disparentibus videlicet DNN Bonkowski Felix Bogu-
...slawski Parente et filio Ducgymiński Parentet
...filio ac alijs in pleno Specifrates iter post angst
...initis Condemnatio put in Simplici Registro con-
...tinet ad additione presentione P. Plocen cujus pagas
...petit ad additione publica

Josephus Starczewski Actor et alij cont M. Franciscum Bonkowski
Thesaurarium Plocen et P. Leonem Duchymiński Ignatium Skrzyn-
ski ac alios Citatos

Actorea p. Valentino Zottowski citata p. interesse M. Fran-
cisca Bonkowski Thesaurarium Plocen p. se ph. p. interesse
S. Ignatij Sanctawski p. S. Joannem Chmurowski Juris uti
in causa honoris Genis adepse delatoreq. N. Starczewski
censet et ejs in instanti Causq non Venit

S. Stanislaus Zottowski et alij Actt cont S. Leonem Kozłowski citt et alios
Actorea p. S. Adamo Mikołajski insurd Plenitem citata p.
S. Joannem Grabia Plenit. in eod Juris Deducendo citato ad
Partes Acti ad affectandum Partes Actoris dat Dilatio
ad munimenta Causa Gens impugnatura ad Se-
quend post Ct. S. Thomæ Apti inedem D.

S. Gregorius Kowalewski Actt et alij cont S. Alexandrum
Strzyżowski citt Actt et alios non Venit

S. Raminski et alij Actt Cont M. Karola Pocillatori et Subpocillatorem et alios Citt
Actor S. Benedictus Kamieński p. se p. Procuratorem Antonium Kaski
Pocillatorem Subpocillatorem ~~Adalbertum Mikołajski~~ Juris

Jmus

Deciderunt Citationem Partis Actoreae Controversijs Partium
Suspensa Decisione Causae Praesentis
exauditis Eventus spectat Lessiva per praenomen Coram Actis praesentibus
F. 4 postridie F. S. Pauli primi Eremitae Anno praesenti per N.
Josephum Kaminski mne et ex speciali Commissione M. An-
tonij Karski Pocillatoriae Bidgostiensis conc. Actorem E.
Benedictum Kaminski factam ejusque Circumscriptionem
propriorem cum M. Karski Pocillatoriae Bidgostiensis ~~adsu~~
uti se trahit ad Evasionem juratoriam in ea rotham
put nullam Commissum N. Josepho Kaminski ad ~~Circum-~~
~~scribendum~~ faciendam, in parte omnia porrecta praefata mne sui protestationem
Circumscriptivam dedit nec de compositore ejusque Pro-
testationis scit ~~ejusque~~ eiusque compositorem ~~commissum~~ ad com-
ponendum non obligantem in sequens post F. S. Thomae
Apli incidens praestare censet post quam evasionem
Juratoriam vel non Judicium Decernet id quod Ju-
ris erit T. C. & Officiosumque arestum L. Laurentium
profugum ab actore auriga ~~in B. Rogiennice~~ pro cujus
Statutione convenit in B. Rogiennice non prae-
venit exinde ad Statutionem ejus non tenetur

Consors G. Kaminski Camerarius Trs Zawiski et alij Actores
conc. Perillustrem Rendissimum Kucborski Canonicum Cath. Plocensem
Actorea per E. Benedictum Kaminski Maritum suo et E. Vi-
ctoriae Kucborska Conti Suae ~~mne~~ ac M. Barbarae
Kucborska Virginis minusta mne per Citata per Ada-
mum Mitochoski Jnscrum Plenitem Jnd. Deciderunt
Citationem Partis Actoreae ~~Dat~~ ad affectationem
Partis Citatae Dat Dilatio ad munimenta Cau-
sae praesentis impugnantia ad sequens post F. S. Thomae
Apli incidens T. C.

Consors Mtis Joannis Biattoskorski et alij conc. G. Matthiam Bia-
tyszewski Actor et alios Non Sunt.

M. Pączkowski Dapifer Cremenecensis Actor conc. M. Hippolitum
Kucharski Thesaurarium Ciechanoviensem et alios Citatos
Actorea per E. Joannem Chmielewski Citata per E. Franciscum
Szubinski Jnd. Deciderunt Trnum Partis Actoreae Contro-
versijs exaudit Ex delatione Actoris Evadat Citatus
probet tam restans Decem Aureorum hungaricalium

Suspensa

Summa ex Summa Quadraginta aureorum hungari-
alium ~~poenientem~~ Scripto manuali assecurata pro
poenientem quam prisiones a totali originali Sum-
ma adata eiusdem Scripti eiusdem Actori persolvit exinde
solutionem eiusdem non tenet in Sequens post F.
Thomae Apli incidens F.C.

Matthias Bagienski actor et alij conc. GG. Paulum Kroczewski
Goscielski et alios Attos
Actorea per G. Adamum Mitodroski in scriptum Plenitem Tanq.
Item per arestum similis condemnatio put in Simpli-
ci Regestro continet et R. Publicatio

N. Starczewski actor et alij conc. GG. Dtu zniewskie ac Paulum
Kroczewski Actor et alios non sunt.

Petrus Strusinski et alij actor conc. GG. Gumienskie et alios
Attos non sunt

Actor et alij conc. G. Zgierski et alios Attos
Actorea per G. Antonium Chmielewski Tanq. Item
post arestum similis condemnatio put in Simpli-
ci Regestro continet cum additione per executione G.
Joannis Turowski B.C. Plac. quod pagat iuxta pro-
cessum Publicatio

N. Andreas Rakowski actor et alij conc. Perfidum et Infidelem
~~Joannes~~ ~~Judaeum~~ Berete Judaeum Plocensem ac alios Attos
non sunt

G. Joannes Krajewski actor et alij conc. G. Hylarium Pepłoski
Actor et alios
Actorea per G. Antonium Malewski Cmsium T. Zaw-
skie citata per G. Franciscum Szulinski Judex Decen-
do Citationem Partis actor Controversijs Partium exau-
ditis ad affectationem Partis utriusque necessariam esse con-
descensionem GG. Antonij Chmielewski et Joannis Turo-
wski B.C. Plocensis ad fundum Bonorum Lesniewo et Mlynskie

Jms

censet Qui Gnosi Burgrabij mutuo partium sumptu Conducendi et Captato tempore Quia de adventu Sui tempestive faciendo Acisatione Unius absentia non obstante condescensuri de ademptione fundorum seu agrorum investigabunt et restitutione ademptorum Parti inviriatae demandabunt de violentijs oppressionibus mutuis inquirent Inquisitiones Si opus fuerit expedient Poenas super delinquente irrogabunt Solutione Praetensae pecuniae decernent et cuiquis et aquo interent adjudicabunt Partesque pro gentia legis justitiae et termini nihil irresolutum relinquendo finaliter decident et moderabunt quorum Decisioni Partes eadem Parere et acquiescere debebunt et tenebunt Idque sub Poena Bnis illo in Trno Sup Parte contraveniente publicanda

G. Kaczkowski actor et alij cum G. Simonem Glazewski Actor et alius Actorea p. G. Antonium Malewski inscriptum Plenitem Citatum G. Simon Glazewski pro Jure Decidendo Citationem Partis Actor Conq. etc. ad affectationem Partis Citat. Dat. Dilatio ad munimenta Causarum praetensae impugnans ad sequentem post F. S. Thomae Apli in Medium Ae.

G. Jacobus Zoltowski actor et alij cum GG. Maliszewskie et alius Actor

non sunt

Consors G. Francisci Pruchenski et alij actor cum GG. Czachowskie et alius Citat.

non sunt

G. Petrus Zgleniski actor et alij cum GG. Czachowskie et alius Actor

non sunt

G. Thomas Jaroszewski Cameranius Graniti alis Plocensis actor cum G. Stanislaum Zdzieniski Actor et alius

non sunt

N. Lucas Kocięcki actor et alij cum N. Petrum Kocięcki et alius Actor

non sunt

Consors G. Antonij Berowski actor et alij cum G. Casimirum Ubysz et alius Actor.

non sunt

N. Andreas Jamiołkowski et alij actor cum G. Antonium Sruski et alius Actor

non sunt

Relicta

lida ad S. Petri Amiensis alias et alij cum M. Luko ustus
lenges Lizowskie et alios ad
Actorea p. S. Joannem Jaroweski citata in causa Plente m
Citata p. Adamo Mitodrosky in causa Plenem Jus Decidendo
Prima Partis Actorea Conjecte ad effectu non habetis citatis ad
Dilatio ad muniment Sam Ctey impugnantes ad de
g vacy p. S. Thomas Expli. in Decisis &c.

P. Ludovicus Rostkowski ads et alij cum M. Somi
nowskie Wierzbickie et alios ads
~~Actor p. Cata Partes~~ Actor p. Cata partes p. S. Laurentii Turnicky
Jus Decidendo Permissa Partes ads satisfaciat ta
ctor Decreto antecacto Judicii sui injuncta Comme
batorius realiter cepit p. ad N. Valentinum Wierzbi
cki debita Summa Pecuniae ibi in instanti Citis Sup
cki debita Summa Pecuniae ibi in instanti Citis Sup
plicando Juraq; ad ea Juxta realiter ipsi ads ad N.
Valentino Wierzbicki delatum qua Comparatione
attenta Judicio Decernit quatenus Pars citata Sum
mae eadem Juraq; ad ea Juxta juramento evictam
ri et ad. 2. prob. S. S. Decisis Regulamo immunem
obtenta Citra officio et actes Ctey Quia recognoscens
gnitadne seu in persona plo Valenter facienda Sepe
ne Sum. lucta Poena 3 Mk. Parti Judicio vo tuo
totes in instanti sub Poena Bris ex lege Poena
lio Publicanda Solvenda ~~Salvat~~ Actori Eludo
vico Rostkowski Salvat et realiter enumeret Ju
ris sub Poena Bris in primis ~~post~~ in casu Contumacie
nes publicanda.

N. Thomas Konopk. ads ~~ad~~ p. Fabianum Niborski fis.
Actor p. Jaq. citat p. Angust Similes Jus Decernat
fiat in Simplici Regio otinet Ad Solutione p. Exec
tione S. Bartho Lotocki Jo Zelezyck. B C Stock g vam
pagat Juxta Jus cepe. Publicand

Citata ad N. Alberta ~~Actorea~~ p. Joannis Jonsowicz Actor cum matty.
Actorea p. N. Helisabetha Chrzanowska citata ad S. Alber
ti Stokowsky Condendua Sua Actoris ~~Actoris~~ Actoris decor
me p. citata p. mitenske S. Adami Zagurna antecacti Ma
ny

Jmo

Tmis et Crey Rosaney p. E. Jacobum Kęsicki Plenitem in
scrum p. Tanq. Non Sunt.

G. Alexander Koskowski et Paulus Wołowski Actt. con. M. Bro-
mierski Succamerariae Vissogrodien. et alios citt.
Actorea p. E. Alexandrum Wołowski citata p. E. Jacobum Kęsicki
affectans Parte utraq. Reiect. Causa Praesens ad Sequen.
post F. S. Thomae Apli incidens in ibid. judicandum &c.

G. Thomas Rycharski Actt. et alij con. G. Antonium Zabrzewski et
alios citatt.
Actor p. Tanq. item pr. arestum Similis Condemnatio put
in Simplici Regestro continet cum additione p. executio-
ne G. Jacobi Kęsicki B. C. Plag. v. alterius Cujusq. quod pagat
iuxta processum Publicatum

M. Stanislaus Czachorowski et alij actt. con. G. Gregorium Kr-
wkoski et alios Actt. non Sunt

GG. Rudowscy actt. et alij con. G. Ludovicum Gutkowski et alios Actt.
Actorea p. E. Lucam Rudowski Suo et alior. Actt. nre p. Tr. citata
p. E. Joannem Turowski Jmo Deudendo Trnum Partis Actt.
Satisfaciat Pars Actorea Nempe unus ex actoribus Decre-
to anteriori injunctae Comprobationis F. 2. pr. D. Oculi
Quadlm Anno Tmo lato Idq. in instanti Constitit E.
Lucas Rudowski Suo et alior. Actt. nre rotha in De-
creto eoq. anteriori expressa qua Comprobatione
attenta Judicium Decernit Quatenus Pars Citata
pro L. Catharina de Bonis Niemczewo Actorea
Partis Subdita in matrimonium L. Stephano
ad B. Korsy Subdito data et non recompensata
Ancillam aliam de ejusd. Bonis Korsy Subditam
Parti Actoreae in et p. F. 2. post F. S. S. Trium
Regum Anno imminente Ventura ad requi-
sitionem ac ad Manuale ~~ejus~~ Actoreae Partis
requisitionem cum Poena 3. M. P. Parti Jam
Vero Judicio Suo totus in instanti Sub Poe-
na Bnis ex regestro Poenalium Publicanda Sol-

venda extradat

extradat Idq Sub ~~Lat~~ Pœna Bnis in primis ~~post~~
in Casu Contraventionis publicanda.

G. Gaspar Sarnowski et alij actt. cont. GG. Dobrskie et alios citatt.
Actorea p. G. Joannem Grabia inscrm Plenitem Tanq Item
post arestum similis condemnatio put in Simplici
Regestro stinet cum additione p. executione G. Bar-
tholomæi Goszczycki BC Ploc. quod pagat iuxta
processum Publicatt.

Consors G. Alexij Ciołkowski et alij actt. cont. G. Franciscum Kolczyński
Citt. et alios. non sunt

Consors G. Antonij Zaleski et alij actt. cont. G. Apollinarum Bęski et alios citt.
Actorea p. G. Franciscum Szulinski inscrm Plenitem Tanq
Item post arestum similis condemnatio put in Simplici
Regestro stinet cum additione p. executione G. BC Ploc.
cujusvis quorum pagat iuxta processum Publicatt.

G. Casimirus Dłużniewski actt. cont. M. Franciscum Koziebrodzki
Pincernæ Dobrinen. Citt. et alios
Actor. pr. Citata et Judicem p. interesse M. Bernardi Koziebrodzki Subju-
dicis T. Dobrinen. p. G. Joannem Turowski p. interesse
M. Francisci et Caroli Koziebrodzkich Pincernæ
Dobrinen. p. M. Franciscum Koziebrodzki suo et
fratris suorum ejusque nomine pr. Jus Deducendo ad Cita-
tionem Partis Actt. Satisfaciat Citatus M. Franciscus
Koziebrodzki Pincernæ Dobrinen. Dilationi majo-
ris ipsi in anteactis Judicijs recepta idq in in-
stanti Tanq non urgente actore eandem Satisfactio-
nem Partibus experiri in Regestro mandat pro expe-
rimento Ad affectationem Comparentis MMs Francisci
et Caroli Koziebrodzkich Pincernæ Dobrinen. Datæ
Dilatio ad Munimenta Causam Pkus impugnans
ad Sequens pt. F. S. Thomæ Apli in Judicio Cle-
tivis Causa Pkus suspendit ad eosdem Sequens F.

G. Jacobus Białłoskorski actor et alij cum MM Humiec. Vice Vicepalatinos Plocen. et alios Actor

Actor G. Jacobus Białłoskorski Bonor. Białłoskorj haeres pro Tr. Citati MM Stanislaus Humiecki et Catharina Białłoskorska Conjuges Vice Palatini Plocen. Simul et Actores p. E. Antonium Malewski Camerarium T. Zawskrzen. Plenitem inscriptionis Deudendo Citationes Partium utramque ac combinatis earum actoratibus et reatibus Sigridem anteriq. Decretum Injunctae ad fundum Bonor. Białłoskorj condescensionis suae non est sortitum effectum proinde Necessarium esse denuo ~~[illegible]~~ Officij sui ad fundum eorundem Bonor. Białłoskorj Condescensionem Censet. Quod Officium unius absentia non obstante mutuo partium Sumptu conducendum et ~~captato tempore [illegible]~~ pro post F. Solennia Sacri Pentecosten Anno imminenti 1755 ventura Condescensurum Comportationem munimentorum et quorumvis documentorum Substantiam paternam et maternam ac Summas praetensas enucleantium p. Partem utramque faciendam injungeret quae Comportata revidebit connotabit et resolvet Dotem proportionalem M. Humiecka concernens de Bonis pr. et maternis assignabit Solutionem ejus ac aliarum Summarum praetensarum decernet et post levatam Summas condescensionem de Bonis demandabit de praetensionibus fundi mutuis Inventarijs desolatione vel reparatione investigabit, [illegible] de praeventibus [illegible] Inquisitiones [illegible] fuerit expediet juramenta attentabit et quidem et aequo provenerit pro justo et aequo adjudicabit ac satisfactionem omnimodam assignabit Partesque in universis praetensionibus pro exigentia legis Justitiae et terminorum finaliter nihil irresolutum relinquendo Deudet et moderabit cujus Decisioni eadem Partes Parere et acquiescere debebunt et tenebuntur idque Sub Poena Banitionis illo in Trno. Sup. Parte Stravenientem publicanda

Ad Tam Consers. Gnosi Gaspari Karwoski actor et alij cum Successoribus D. Rochi Smardzewski et D. Ignatium Sniegocki Actum ac alios Tanq. Item post arestum Similis Condemnatio put in Simplici

Regio

gestro continet cum additione pro executione G. Joannis Gra-
a B. C. Plocey quam pagat iuxta processum Publicatum

G. Alexander Dobrski Actor et alij Cons. G. Albertum Nie-
drowski Citatum ac alios.

Tamen iterum post arestum similis condemnatio put in Sim-
plici Regestro continet cum additione pro executione ac supra Publicatum

G. G. Casimirus Stanislaus et Dominicus Malewscy et
alij Actor Cons. G. G. Felicianum et Sebastianum
Malewskie et alios Citatos

Actorea pro G. Casimirum Malewski suo et aliorum Actorum nomine pro
Citata pro interesse G. Feliciani Malewski pro G. Adamum
Miłodrowski inscriptum Plenitem Terminum Comparentem pro Fe-
liciani Malewski producere Plenitudinem Ordinem Ejusdem in instanti et
quoniam Non producit imo ab inscriptione comparitione
recedit proinde tam super eodem G. Feliciano quam Seba-
stiano disparcy Malewskie permittit Condemnatio
put in Simplici Regestro continet cum additione
pro executione G. B. C. Plocey cujusvis quam pagat
iuxta processum Publicatum

G. Casimirus Malewski Actor Cons. N. Paulum Nadrato-
wski et alios Citatos

Actor pro Tamen iterum post arestum similis condemnatio
put in Simplici Regestro continet cum additione pro executio-
ne G. B. C. Plocey cujusvis quam pagat iuxta processum Publicatum

G. G. Smardzewscy et alij Actor Cons. G. Albertum Kar-
woski et alios Citatos

non sunt.

G. Strzeszewska Marianna Actor et alij Cons. G. Adamum
Strzeszewski et alios Citatos.

Actrix G. Marianna de Brudzkie relicta ad G. Sebastiani
Strzeszewski consorcidea pro Citata pro G. Antonicum
Chmielewski Plenitem inscriptum Juris Deinde Termi-
num Partis Actoris Controversijs Partium exauditis Sigillum
Pars Citata Maiorem de insubsistentia Complanationis
seu Scripti certi in Goszczyno gorne die 7 9bris Anno
praeterito 1753. in rem Actricis pro G. Adamum Strzeszewski

dati ad quod Pars Actorea pro solutione Summae Quingentorum Typorum agit Coram Actis Officij Praesentis F. 3. in Crastino F. Nativitatis S. Joannis Baptistae no praeteq factam reponit, proinde obstante cognitione validitatis eorundem Judicium non sub esse Causam praeterea foro suo adinvenit Verum eandem ad Judicium Terrestre proprij Districtus remittet in ibidem iudicandam &c.

N. Laurentius Leszczenski actor ante N. Rostkowski actor Actor pro Citata pro G. Jacobum Kęsicki Ad repositionem Comparentis Dat. Dilatio majoris G. Thomae Rostkowski ex quo Causa majoris importantiae in Judicijs Tribunalitijs Rsli Petricoviensis attentat quam Dilationem literatorijs probabit documentis in sequenti post F. S. Thomae Apli incidens Rem caeteris suspensis suspendit ad eosque sequentes &c.

N. Hiacynthus Goszczynski actor et alij contra NN. Adamum et Victorinum Dłużniewskie Conjuges actor et alios non sunt.

G. Antonius Gopczynski et alij actor contra NN. Dłużniewskie Gopczyckie et alios actor non sunt

G. Antonius Gopczynskij et alij actor contra NN. Gopczynskie et alios actor.

Actor pro Citata pro interesse GG. Antonij et Pauli Goszczynskich pro G. Paulum Goszczynski Suo et ejusque fratris Suj nomine pro Pro interesse reliquorum pecuniae Jure Decidendo Trium Partis Actoreae Controversijs Partium exauditis Suspensa Decisione Causae praeterea si quae actio pro ademptione fundorum vertitur, proinde Necessarium esse Condescensionem GG. Bartholomaei Goszczyckiej et Nicolai Kowalewskij B. C. Plocz ad fundum B. Goszczynno ~~[illegible]~~ Gowne censet Sui Jurisdictionis Burgrabij Unius absentia non obstante mutuo partium Sumptu Conducendi et Capitolo tempore praeia de adventu sui tempestive facienda

faciendo acquisitione condescensuri Comportationem Mu-
nimentorum pro ptem utrumque faciendam demandabunt
nibus comportatis et recisis de ademptione fundorum
seu agrorum per quem sit commissa investigabunt
inquisitiones si opus fuerit expedient et quidquid
ex eis Inquisitionibus documentis productis ac exre-
cutis subjecta patuerit discutient Parti injuriatae
restitutionem injungent et cui quid et a quo
interierit indilatam Satisfactionem decernent
Partesque pro exigentia legis et justitiae finaliter
decident et moderabuntur quorum Decisioni Partes
parere et acquiescere debebunt idque sub Poena
Gratiae illo in Termino sup Parte Contraveniente
publicanda.

E. Paulus Osiecki et alij actor cum E. Matheum Sęski et alios Actor

non sunt

E. Simon Brulinski actor et alij cum E. Josephum Strzeszewski
Actor et alios

Actor E. Simon Brulinski pro Jo. Citata per E. Joannem Chmie-
lewski Jud. Decidendo Citationem Partis actoreae Contro-
versijs exauditis ex Delatione Actoris Evadat Citatus
per sexaginta hungaricales pro quorum Solutione Conve-
nit ab actore non accommodavit exinde ad Solutio-
nem eorum non tenetur in sequens per F. S. Thomae Apli in
eadem per quam evasionem non Judicium Decernet
id quod Juris sunt etc.

E. Dobrzelski actor cum E. Krzywkowski et impugnator B. Krzywkowski
ac alios Actor.

non sunt

Relicta Actor E. Dziedzicki actor et alij cum M. Jacobum Kadłubowski
Lubdupiferum Rzeszow et alios Actor.

Actorea per E. Helisabethem de Sokolnickie ultimi nuptae
Actor E. Antonij Dziedzicki relictam Conditionem Viduam per Tandem
Stum per arestum similis determinatio per in simplici Re-
gestro Stinet in additione per executione E. Josephi Grabia
seu alterius cujusvis B. C. Plus qui pagat iuxta passum
Publicatum

Infidelis Judaeus Herz Mosiek Judaeus Plocensis cit. cum G. Gesicki BCP. Act.

Actor pro Citato G. Bartholomaeus Goszczycki BCP. per G. Joannem Turowski Judicium Deudendo Terminum Partis Act. Controversiis Partium exauditis licet quia Perfidus Hersz Mosiek Judaeus Plocensis ~~[illegible]~~ Satisfactionem Decreto ante acto Judicij sui injunctae ipsi Comprobationis F. 2. post F. Purificationis B. V. Mariae Anno praesentis lato praestando [illegible] vult et urget, Verum quoniam modernus Citatus G. Bartholomaeus Goszczycki BCPlocensis sistendo jam juramentum Inquisitionem in reprobationem illationum ejusque Judaei affectatam Idcirco suspensa Satisfactione Decreto praefato injunctae Perfido Hersz Comprobationis ad affectationem ejusque G. Goszczycki BCPlocensis Dat. Dilatio Inquisitionis Parti utriusque in probationem et reprobationem ~~[illegible]~~ quantitatis tam solutae a summa Triginta aureorum Hungaricalium provisionis quam praeceptae ~~[illegible]~~ et datae mercium ad Contentum Regestri per Perfidum Mosiek praedicti et ~~[illegible]~~ Judicialiter subscripti itaque ad sequens post F. S. Thomae Apli incidens H.

Consors N. Dobreniecki act. et alij cum GG. Gierzynski et alios cit. non sunt

N. Laurentius Lada act. cum GG. Lukowskie citat. non sunt

G. Paulus Swiezawski et alij act. cum GG. Malewskie et alios citat. Actorea per G. Jacobum Kęsicki Plenitem inscriptam Citata pro interesse G. Feliciani Malewski per G. Adamum Metodowski Plenitem inscriptam pro interesse G. Casimiri Malewski per G. Joannem Grabia Quoniam Reliqui Citati praesenti in Termino disparent et se condemnare permittunt proinde Causa praesens cum comparentibus ad convictionem disparentis suspenditur sub quibus disparens Item post arestum similis condemnatio fuit in simplici Regro Ninet cum Additione per executione G. BCPlocensis cujusque quam pagat iuxta praesentem Publicatam

G. Alberty

G. Albertus Kowalewski Actt conc. N. Bonifacium Kowalewski citt et alios

non sunt

G. Thomas Brzechowski Actt. et alij cond. G. Dębskie et alios citatt

Actorea p. G. Thomam Brzechowski suo et G. Theresiae de Tauskie
mini ol. G. Josephi Kocięcki secundi ad praesens voti Contis
suae nne ptr. citata p. interesse G. Adami Dębski p. G. Adamum
Mielodrowski et quoniam religi citati praeter in termino dispa
rent et se condemnare permittunt prude cum comparen
G. Adamo Dębski Causa praesens ad convictionem disparen
suspendit sup. qbus disparen iter pt arestum simi
lis condemnatio put in simplici regio continet
cum additione p. executione G. B. C. Plocey cuiusque qui pa
gat iuxta processum Publicatt

N. Fabianus Kręcieiewski et alij Actt cond. N. Valerianum Slepkowski
et alios citatt.

Actorea p. N. Fabianum Kręciejewski suo et alior. Actt
nne ptr. citata et indicens p. N. Valerianum Slepkowski
suo et alior. citt et indicem nne ptr. Jud. Deudendo
Citationem Partis Actt Controversijs partium exauditis Sigi
Causa praesens ratione summae Quingentor. Typpl. pro cuius
solutione exclusa summa Viginti Trium aureor. hunga
ricalium Pars citata convenit in Judicijs Terrestribus
Plocey et Zawskiego Vertebat. Ibidem Decreta et pro
cessus sunt subsecuta prude non subesse Cau
sam praeter foro suo adinvenit Verum eadem ad Judi
cium Terrestre proprij Districtus ubi suam originem
cepit remittit in ibidem judicandam etc.

G. Stanislaus Kowalewski et alij Actt conc. G. Danielem Rosasie
wski et alios Citatt.

non sunt

G. Krzywkowski Actt et alij cond. G. Malewski citt et alios.

non sunt

Illmus Admodum Rndus Lubikowski Cnicus Lanciciensis Curatus Jemielni
cens. conc. G. Ignatium Sampławski et alios Citatt.

Actorea p. G. Valentinum Zołtowski Plenitem inscriptum Tandem
Item pt arestum similis condemnatio put in simplici Re
gestro

Regestro stetur ad detone & excepcionē D. B. Ploce
Exiguri qui & agat juxta precepta

Casimirus Sulerzycki actor cons. D. Albertum Zochowski et alios cit.
non sunt

N. Petrus Zglenicki dictus Modlech et alij actor cons. DD. Koslowskie et alios cit.
non sunt

N. Valentinus Starczewski et alij actor cons. N. Sielawicki et alios cit.
non sunt

N. Karolus Wesselowicz Bidgostien actor et alij cons. D. Benedictus Kamiński et alios cit. non sunt

N. Joannes Zglenicki actor cons. DD. Rzepotanskie et alios cit.
non sunt.

D. Ossenscy et alij actor cons. DD. Zakrzewskie et alios cit.

Actorea & D. Joannes Turowski in causa Petitam. Stata sua
et actorea & M. Casimirus et Catharina de Rzepotowo Rzepecy
ges parentes Michaelem et Franciscum Agatha Nabrowscy
nieckich, quoad actum Marianna Virginem innuptam filiam et
liam Zakrzewskie et a Sandomiriae Virginem absentem mandato
et parentis pro stata ad actoratu M. Zakrzewskich & Ego
dnus Turowski Pleno ad causa. Jud. Deliberando Terminum
Partis Actorea Satisfaciat Pars citata Nempe M. Zakrzewscy
Decreto autenticum Judicij seu Exceptiones proratione ipsius in
antecactis Judicij mensuet Judex in instanti & Literarum
M. Casimiri et Catharina de Rzepotowskie Conjuges Rzepe
tej Michael et Agatha M. Nabrowscy Virginis Nieckich Parentes
et filia Zakrzewscy qua exceptione attenta tam
ex parte Nobilis Zakrzewskich quia Ille M. Casimirus
et Marianna Virginis filiae et filia ad ipsi Zakrzewscy
ab ipsis impetrata & actorea juramenta ad a-
tus literas fuit et pronunciat. ac Pars et actorea facta et pronunciat.

Trębiński

D. Antonius Olszewski et alij actor cons. N. Paulum Wiecinski et
alios cit.

D. Antonius Olszewski pro stata & interesse M. Pauli
Actor Wiecinski et Marianna Ley Konopka Conjugis ac Cumpa
rochiales N. Adami Piechotki parochi D. Pauli Wiecinski seo
et coram nobis pro Judice Tenen Pars actorea Quare
Parte citata de hinc et citatis stationes suas fecit eius

nupsit

...ati et quoniam non docet proinde libera Pars Citata
...Deus a Trno et Causa pronunciat

Niccy Conjuges Actor et alij contra M. Zboinski Pincer-
nam Terre Dobrinen. et Alios Cit.
Actorea p. E. Franciscum Nicki suo et E. Magdalenae Szczucka
...tis Suae nomine p. Citatus et indicens M. Simon Zboinski
Pincerna T. Dobrinen. p. Jud. Decidendo Citationem Partis
Actoreae Controversiae Partium exauditis Signum Actor E. Nicki
...ica Contractu certo in Borkowo die 12 Junij anno 1750.
...tione Cessionis Summae Trium Millium Typ. in Bonis
Koczkowo haereditarij et Sortis p. Officiosam Traditionem
...ssessa cum M. Citato constituto et actis Officij Praesentis F. 3 in
...stino F. SS. Petri et Pauli Apostolorum eodem anno roborato
Superseminationes in Sortem eandem importatas reser-
...ant p. ejusque Inseminationibus prout judicialiter
Partes Sibi agnoscunt ad Summam Ducentorum Typ.
...ly circa recognitionem cessionis composuerunt ad
...ationem cujus Summae levasse Actorem Summam
...entum Quadraginta Typ. a Citato non negant
proinde tenetur M. Zboinski Pincerna Dobrinen.
ad Solutionem restantis Summae Judicium Censet
Decernenda Quatenus Jd. M. Citatus Summam eandem
restantem Sexaginta Typ. modo praemisso Actori pro-
venientem in Ctis F. 2. pro F. SS. Trium Regum Anno im-
...minenti Ventura Coram Officio et actis Praesentis Pro-
...quietatione recognoscenda cum poena 3 M. Pol. Acto-
...i Judicio cum suo totius instanti sub Poena Ra-
...tionis ex Regno poenalium Publicanda Solvat
...t enumeret Jdq. Sub Poena Bonis in primis ~~pos~~
...in Casu contraventionis publicanda Quo ad
...dictionem ratione ancillae M. Zboinski agat ~~[illegible]~~
...ubi de jure venerit et cum quo voluerit ordi-
...naria Juris Via

Perillustris Rndissimus Jacobus Cieszenski Cancella-
rius Cathedralis Plocen. Actor et alij unus Perillustris
Rndissimum Sebastianum Starompinski Cancellarium Plocen. Citatus
Non Sunt.

R Carolus Siekluchi Acti et alij cum S. Antonium
Zaluzenski Intromissor Acti.

Actor p.to citata p. S. Adamum Matuszewskij Jud. Resolvendo Re
mipsionem ab officio Executionis Regis ex foro B. Calis
ko ad suum judicium facta Controversiis exauditis Acti
Suspensa resolutione pecuniæ ad appellationem Partis citatæ
Dat. Dilatio productionis Partis citatæ usq; sup Contenta
Decretum Partis actoreæ ad seq. vem prossa S. Spe
ciem Agit mandatum R.

R Antonius Sisowski Acti et aly cum M Kowalewski et
Andream Kunowski ac alios Acti

Actorea p. N. Antonium Lesowskium et alios Acti mu
pto citata p. M. Lucam Kowalewski et Andream Kuno
wskium et alios Acti mutuo p. Jud. Decidendo
tationem Partes Acti Controversiis exauditis affectam lap
tibq nacpania ejus Confessionem Jacobi Egzicki P.C
Regis ad Regnum Exercendo cum set Lis P.P. m
Regis ad Jurid. Regno Exercendo cum set Lis P.P. m
tes Partes sumptu conducendi et captato tem
pore Quia de ad certa Sui temporis facienda a cita
ne Confessionis Competias ad munimentum Dec
reti quicq; competias ad munimentum Dec
reti quicq; competias ad munimentum Dec
reti quicq;

...dam admovent Plenipotentiam ideo in instanti
...quoniam a Gnosi Jorskie et Jazwinskie producit
...ulteris vero Citatis non producit proinde sup. epiaeq. ...
...Sententia non producit permittit Condemnatio ...
...simplici Registro ...
...ter ad Convictionem disparentem Publicatum

G. Wiadrowscy et alij Actor Cons. Relictum N. Alexandri
Bromirski Judicis Terrae Dobrinens. et alios Citatos.
non sunt

NN. Zdziarscy ac alij Actor Cons. N. Paulum Rogien-
ski et alios Citatos. non sunt

Relictum olim G. Lutomirski et alij Actor Cons. GG. Dramin-
skie et alios Citatos
Actrix N. Zophia Charzynska et N. ~~Jacobi~~ Matthiae Luto-
mirski relicta consors vidua pro Citata per G. Antoni
Chmielewski Plenipotentem Jnscriptum Jnq. Decidendo
Citationem Partes Actoreae Suae ad Judicium editam
Controversijs Partium exauditis licet quidem Pars A-
ctorea pro Solutione Summae Centum Septuaginta
Florenorum Polonicorum albae argenteae sive pro cento monetae
restantes ex Summa Ducentorum Septuaginta
Florenorum Polonicorum ejusdem monetae per G. Joannem Dra-
minski Bl. Plocen. Coram Actis Castris Visiogrodiensis
F. 6. pro F. Omnium Sanctorum Anno 1706. in rem
et N. Evae Mokierska N. Jacobi Charzynski Con-
sortis Actricis Matris Jnscriptam Partem Citatam
convenit Verum quoniam deducit eandem et N. Evam
Mokierskie Charzynska stante viduali statu post
lata mariti Summas binas primam Centum Florenorum
Polonicorum albae sive pro cento monetae ~~[illegible]~~
Actis epiae Visiogrodiensis F. 5. pro F. Nativitatis S. Jo-
annis Baptistae Anno 1715. in personam N. Andreae
Charzynski filij sui cessisse alteram Viginti Flo-
renorum Polonicorum ad quietationem Coram epiae actis Vis-
iogrodiensis F. 4. pro D. Misericordiae Anno 1718 ~~[illegible]~~

Jmo.

recognitam ab ot E. Helena Mięczeńska ot E. Joan-
nis Dramiński R.C.P. relicta consorte Vidua leva-
se has ultasq summas in eadem moneta sine
procento ex summa suprascripta Ducentorum
Florenorum Polonorum processisse ~~proinde~~ et nisi sum-
mam Quinquaginta Florenorum Polonorum albae ar-
genteae sine procento monetae Partem citatam
restasse apparet proinde teneri eandem Par-
tem citatam ad solutionem eiusdem restantis
Quinquaginta Florenorum Polonorum albae argen-
teae sine procento monetae summae censet Decernen-
do Quatenus praefata citata summam eandem
restans Quinquaginta Florenorum Polonorum suprascriptae
monetae jure naturae Actricem post matrem
concernentem Una cum provisionibus per medium
non excedendo tamen eandem summam com-
putandis salvis tamen quietationibus si repe-
riri valuerint in termino infrascripto per citatam pro-
ducendis et per actricem acceptandis Et in et pro
Ff. 2. post Ff. 11. Trium Regum Anno imminenti
1755. ventura coram officio et actis praesentibus median-
te recognoscenda quietatione et cum praefata poena 3 M.
Parti Actoreae Judicio vero totidem in instanti
sub poena Bnis ex regno Poenali publicanda
sine quibusvis juris diffugiis et protellationibus sol-
vat et realiter enumeret Idque sub Poena
Bnis q. Dt et Terminus publicandae in pri-
mis ~~[illegible]~~ post contraventionem sine ad citationem
praefigit Gyptonius. Et seu in personam persolventis fa-
cienda cessione

M. Zbojnski Sincerna Dobrinensis actor et alii cum SS. Stawiskie et Nicki actores

non sunt

Sinagoga Plocensis et alii actor cum SS. Rosciszewskie et aliis Actores

non sunt

M. Zielinski Subdapifer Rozanensis et alii actor cum Famatos Cives
Makoviensis et alii Ad.
Tandem Iterum post arestum similis condemnatio fuit
in simplici Regestro continetur et L. Publicatum
R. Andreas

Jmc 136

X Andreas Karwowski ads et aly une mr. Matheum et Franciscum Karwowskie ads et alios

Actor pte Petata p[ro]ut exhibet R. Matheg Karwowski p[ro] Joannem Franciscum Karwowski Dominu R. Franciscg Karwowskig Patrem in Dnio deparet et te condemnari se petit prout de causa petitio cum pacem Cappedet ad conventu dilpare Cag quo dilparente iter pt ad stram Curiam dilpare Cag quo dilparente iter pt ad stram Curiam dilpare Cag quo dilparente iter pt ad stram Curiam

Jmp

idq in sequens post F. S. Thomae Apli incidens pro
qua Comprobatione vel non Judicium Decernet id quod
Juris erit Fl.

Relicta ob N. Alberti Gulski et alijs ad cum Perfidos et Infideles Juck
et Raczeski Judaeos Drobinenses et alios Actor

Actrix N. Lucia de Grabinskie ob N. Alberti Gulski relicta
Consors vidua pro Citata pro interesse Perfidi et Infidelis
Lewek Izraelowicz dicti Raczeski Judaei Drobinensis
pro E. Antonium Chmielewski pro interesse Infidelis Juck
Abrahamowicz pro E. Joannem Grabia et quoniam
Comparens Perfidi Juck Abramowicz ad instantiam Com-
paritione recedit et eundem condemnare permittit
proinde cum Comparente Perfido Lewek Izraelowicz
ad Concictionem disparem Causa praesens suspenditur
sub quo disparem similis Condemnatio prout in
Simplici Regro stinet cum additione pro executio-
ne E. R. C. Ploc cujusvis quam pagat iuxta processum
Publicatum

E. Adamus Czernicki Economus Bonorum Gulczewo et
alij Actionem M. Suchecki Venatorem Vielunensem B. Oppa-
di Drobin Possessorem Citt et alios.

Actor E. Adamus Czernicki pro Citata pro interesse
M. Ignatij Suchecki Venatoris Vielunensis pro eundem pro Jud
Decidendo Trnum Partis actio satisfaciat Citatus M. Ignatius
Suchecki Venator Vielunensis Dilationem Majoris ipsi in
antecedentis Judicijs recepta idq in instanti et quoniam
non satisfacit proinde Judex Decernit Quatenus in Sub-
lationem ejusdem Dilationis solvat Poenam 14 M. Parti
et Judicio pro medium in instanti sub Poena Bnis ex rege-
stro poenalium Publicanda et In Negotio ppli expe-
riantur in experimento Teneri Partem Actoream
docere praesentem Citatam de Trno et Contentis Citatio-
nis suae Censet idq in instanti Docuit praesequentem
In prosecutione Ordinata Citatione Adinventa re-
spondere mandat In respondendo Quoniam Famatus
Simon Oppidanus Drobinensis praesenti in Trno disparet
et se condemnare permittit proinde Causa praesens cum M.

Suchecki

Imp

hecke suspendit ad convictionem disparum sup quo di-
rente iter pt arestam similis condemnatio put in sin-
ci Regestro ostinet cum additione p executione E. Bl. Kg
pro qua pagat iuxta pressam. Publicat

Thomas Rostkowski actor et alij cum N. Laurentium Se-
czenskij actor et alios non sunt.

Felicianus Karski actor cum Perfidos et Infideles Judae-
os Drohinen ac Totam Sinagogam Drohinen et alios Ad.
non sunt

Illustris Admodum Rdus Ozarowski Parochus Bogu-
slavien actor et alij cum Collegium Slucen et alios ad
non sunt

Paulus Trzcinski et alij actor cum N. Purzycki et
alios ad non sunt

P. Antonius Chmielewski actor cum P. Franciscum
Mostowski et alios ad non sunt.

PP. Zorawski actor et alij cum P. Benedictum Ka-
mienski et alios ad

Actorea p. P. Jacobum Kesicki Plenitem insinuatam Cita-
ta p. P. Antonium Chmielewski Jus Decidendo Citatio-
nem Partis actor ad affectandum Comparentes Partis
Citatae Dat Dilatio ad munimenta Causam Pro-
impugnantia ad sequens pt F. P. Thomae Apo-
stoli incidens Ad.

P. Adamus Niedrowski actor cum Honestum Adamum Oullato-
ren et alios Ad.

Actor pro Citatus Honestus Andreas Oullator suo
pro interesse pro pro interesse M. Francisci Koziebrodz-
ki Pincernae Dobrinen p. P. Valentinum Zoltowski
Jus amputata Dilatione Majoris M. Francisco
Koziebrodzki Pincernae Dobrinen pro se in Judicijs
Pro Sistenti recipi affectata Partibus experim-
mandat In experimento si quid Comparent
M. Koziebrodzki a Comparitione recedit et eum

Jms

condemnare permittit prudentiam Causa praesens cum Compar
suspendit ad convictionem disparitatis Supra quo
disparitas Item pro arresto similis condemnatio
fuit in Simplici Regno stinet cum additione
pro executione E. R. C. Plocensis cujusvis qui pagat
iuxta processum Publicatum

Infidelis Kuczenski Judaeus Antinensis actor cum E. Joannem Grabia Actor
Actorea per M. Ignatium Suchecki Venatorem Vielunensem
Suo et aliorum Actorum nomine praesentis Citata per N. Michaelem Chla
bowski Ad repositionem Comparentis Datur Dilatio Ma
joris E. Joanni Grabia ex quo Causas majoris Impor
tantiae in Judicijs Tribunalis Regni Petrovia
attentat qui Dilationem literatorijs probabit Do
cumentis in Sequentibus post F. S. Thomae Apostoli
incidens Fl.

M. Suchecki Venator Vielunensis actor et alij cum E. Valentinum Ke
sicki B. C. Plocensis Actor et alios
Actorea per M. Ignatium Suchecki Venatorem Vielunensem
Suo et aliorum Actorum nomine praesentis Citata pro interesse E. Valen
tini Kesicki B. C. Plocensis per E. Jacobum Kesicki ex interesse
Comparentis E. Kesicki B. C. Plocensis Teneri Partem Actoream
Docere Partem Citatam de Termino et Contentis
Citationis Suae Censet Idque in instanti et quoniam
non docet prudentiam Liberam ad praesens Citata a Termino et
Causa praesens praeveniat

Successores olim E. Petri Rosciszewski et alij actor cum Sinagogam Plocensem
et alios Actor
non sunt

E. Retuli et Successores olim E. Czaplicki actor et alij cum E. Barcikowski Actor
non sunt

E. Valentinus Zoltowski B. C. P. actor cum P. M. Czarnomskie et alios Actor
non sunt.

M. Zielinski Pocillator Plocensis cum E. Antonium Stawecki Actor
non sunt.

Religiosa Catharina Rudowska Conventus Reprez
Monialis Virgo actor cum M. Jacobum Kadłubowski Dapi
ferum Rzeciciensem

Actorea per E. Jacobum Kęsicki citata per E. Laurentium
Dłużniewski. ~~Def~~ Suspensa Satisfactione
Dilationis Suspensionis M. Adamo Kadłubowski
Praefecto Gualdiae S. R. Majestatis ex quo Com
missarius ad Tribunal Rnti Radomiensis receptae
De consensu Partis Utriusque Rejicit Causa pre
sens ad Sequens pro Fr. S. Thomae Apli mu
dens in ibidem judicando T. C.

Conventus Plocen. S. Dominici actor cum M. Kadłubowski
Ensiferum Visogrodien. et alios Citat.

Non Sunt



Dño Inquisitionum Feria secunda post Festum Visitatio-
nis Gloriosissimæ Virginis Mariæ proxa Anno Dñi 1754

Actt Italy

P. Thomas Brzechowski et alij cum PP Dobslio et alijs
Actores P. Thomam Brzechowsky Suos et Curatores sibi
nie pte citata P. Jacobi Kozicki Judicium deputando Decre-
to ante cedeto Judicij sui Princeps Pauli ultimij Dilationis in-
quisitionis Adhibet Mihi ad rotulandum Processum complen-
dum testem P. Thomam Brzechowski Actorem in Judicium
dictum testem et Statuit suos et alios Curatores meos inducat Tes-
tes etc eas Inquisitiones educat

Actt Italy

Relicta olim Mi Zorawsky Tribuni Plocens
cum PP Kanigowskie Conges et alios Actos.

Actrix M. Ludovica de Boguslawskie relicta P. quondam Francisci
Zorawski Tribuni Plocensis consors dicta se citata pro
interesse P. Catharinæ de quondam Stanislai Kozmi-
nowskie P. Joannæ Kozmowski primo voto P. Joannis Kozmo-
wski Curatrix P. Joannis Jacobi Paruszewski P. Joannis Kanigo-
wski Curatoris Curatrices earum Pars Inquisitionis Petens
narrity Quod in Anno decursu Decembris anni proxime
lapsi 1753 ad Conventiones Compactas Conventiones despon-
salitias Dotis Instrumentum Extradationis Dotis Ob-
ligationem Fundi Renunciationis Cessionis Juris Ob-
ligationis quod gagat vigore Contractus Publicati
coram Actis P. Bl. Plocky Succursalis quod gagat vigore Contractus Publicati
coram Actis P. Andreas Zolkowski Actt Italy Actt cum M. Bronicensi et
alijs Actis

Actor pte citata P. Joannem Grodzeleuski B. Ulpogrodzeuy Pedelij e
Tribunali Plocensi Sententiam Sententiæ Ferminalis Petitionis P. Joannis Albertus Zolkowski Tribuni
Plocensis Anno 1743. exhibit P. Albertus Zolkowski Tribunus non ex Judi-
cio Petitionis P. Mariæ

4

S. Lucas Zuminski act et alij Conv. S. Paul in Lezaysko et alios Act.

Actores p. N. Lucas Zuminski Suo et alior Act nie pl.
Citata p. S. Adamus Mitolenski Ida p interesse N. Jacobi Z
Koski p interesse NN. Joannis et Lucae Zakoskich p M
Lo Zakoski. Ad repo ne Compraventes N. Jacobi Zakoski dat
tio mandatarius N. Jacobo Zakoski exque pars majoris Impetrati
tae impedivit Quisq Dominus in Dobrien prave attentat qu
tae impedivit Quisq Dominus in Dobrien prave attentat qu
tae impedivit Quisq Dominus in Dobrien prave attentat qu

...nnes Kręciejewski et alij Actt Conc. P. Laurentium Olszewski et alios Actt

...rea P. ~~Bartolomeum~~ Joannem Kręciejewski suo et aliorum Actt nomine pro Cons.
Laurentium Olszewski suo et aliorum Citato nomine pro. Jus insistendo
...ecto Decreto Judicij sui ~~minuta~~ concessa Parti utriusque Dila-
...is Inquisitionis Addit Mbris ad rotulandum sup incorruptione
...P. ~~Antonio~~ Joannis Kręciejewski Actori Idq in instanti praestitit suo
...liorum Actt nomine inducat testes et suas Inquisitiones educat
...xit.

Valentinus Ottowski B. N. Actt et alij Cons. EE. Oranmenski
et alios Actt

x

141

Ordo Terminorum Factorum Frae 2dae post Festum Visitationis Gloriosissimae Virginis Mariae pro Ao Adni 1754to.

S. Paulus Sulkowski Actor Cons SS. Severinum, Nicodemum Malewskie ac alios Citt. Ratione poenae Duplicis Quatuordecem Marcarum Polon in actoratu ejusdem actoris in Sublationem Condemnationis adjudicat non solutionis

Addet Mtis ad publicandum et R

Publicat

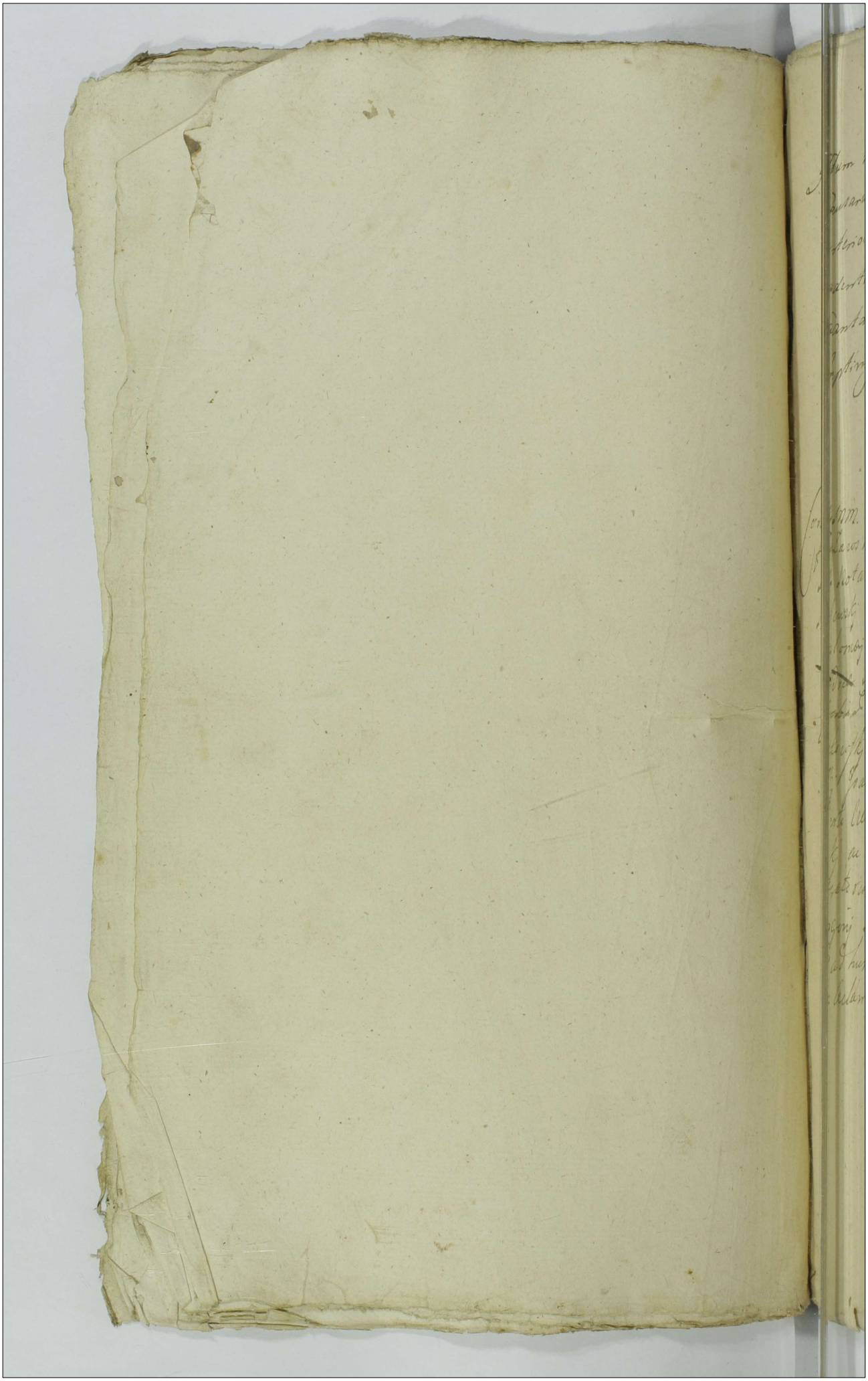

Actum in Castro Plocensi in Terminis Querelarum Causarumq Officij Judicijs Una Cum Continuatione Anteriorum Causarum in diem hodiernam Incidentibus Feria Secunda post Dominicam Cantate proxima Anno Domini Millesimo Septingentesimo Quinquagesimo Quarto.

Coram MM. Antonio Jn Zakrzewo Zakrzewski Vexillifero Zawskrzen. et Vice Capitaneo Antonio Bazienski Notario Crez Plocen. Officibus, Jn praesentia EE. Lucae Malewski Vice Notarij Crez Ploc. Joannis Grabia Bartholomaej Kozkowski Joannis et Antonij Chmielewskich Andreae Szczepkowski Adami Miłodrowski Burgrabiorum Crez Ploc. Nicolaj Gorczynski Ludovici Łękowski Melchioris Sułkowski Stanislaj Gorzenski Joannis Pomianowski Andreae Cywinski Alberti Czernicki Adami Dłużniewski Andreae Lubenski ac aliorum Plurimorum ad hunc Actum Congregatorum nec non Mtis Dni Gnalis Honesti Gregorij Rokiecki de Bronowo Authci et Jurati ad hunc Actum Acclamanti Assumpti et Eiusdem Acclamanti.

143

+ ex R. ac adc. l. ultima.

Relicta olim M. Szabłowski Vexilliferi Trębovolien. acto et alij Con. SS. Sielski Cit. ac Dobrski adcitat.

In H. ex R. ac adc. L. Ultimaria fortis finalis ac indelata faciend. executionis ad qm pagend. addat G. B. C. Ploacz quies qm pagat iuxta processum reliqua in producto

Arestat mtis Judtis Rokiecki.

+ ex R. l. ulterio.

Solutt

Mci Pączkowski Dapiferi Cremenecen. Conjuges acto et alij Con. Sdum Miłobędzki ac alios Cit.

In H. et ex R. L. Ulterioris fortis faciend. Executionis ut supra.

p. Interesse G. Joannis Miłobędzki Arestat G. Franciscus Sulenski p. Interesse G. Josephi Miłobędzki Arestat G. Antonius Malewski.

+ ex R. l. ulterioris

ac m

N. Thomas Zmijewski de Krosnice actor Con. S. Thomam Zmijewski de Zmijewo ac alios Cit.

In H. ex R. Lucrum ulterioris fortis faciend. Executionis ut supra.

Publicatt

c. l. levat. S. in exempt. B. Stopkowo.

Solutt

G. Albertus Glinski et alij acto Con. SS. Lubanskie Conjuges ac alios Cittos.

In C. L. Levationis Summae in exemptionem Bonorum Stopkowo pvenien. ac post levatt. de eadem Con. descensionis in presentia officij competentis idq. in instanti sub P. B. quod Actor reliqua in producto

Arestat G. Jacobus Kęsicki.

2.

c. l. Stat. test. ac

M. Albertus Zorawski Ensifer Leopolien. Actor et alij Cons. M. Paulum Zorawski Ensiferum Zawskiego ad Statuenda testis Et S. Niedziałkowski Cit. ac alios.

In C. L. Statutionis pro deponendo testimonio testium ac depositionis per S. Niedziałkowski testimonij idq. sub Poenis legibus Rni Sancitis pq. res est in instanti sub Poena B. quae D. Actor reliqua in producto.

Arestat G. Adamus Spitodroski.

t. ex adc. l. Satisfact. Dto rel. in prod.

Id. M. Actor Cons. S. Andream Wąsowski ac alios Cit. ac

In Tit. ex Adc. L. Satisfactionis Decreto Judicij sui in puncto non condescensionis de aedificijs ac contraventionis eiusq. Decreto pq. res est in instanti sub P. B. quae D. Actor

Arestat G. Valentinus Zołtowski.

Id.

t. l. S. S.

S. Ludovicus Mieczkowski et alij Actor Cons. SS. Sumowskie Conjuges solutt. ac alios Citos.

In Tit. L. Solutionis summae compensione pq. res est in instanti sub P. B. q. D. Actor

Arestat G. Antonius Chmielewski.

t. ex 24 l. ultim.

x S. Joannes Chmielewski B. Cl. Locen. Actor et alij Cons. H. Gregorium Ceylowski B. Glinno Tenutarium Possessorem Cit. ac alios.

In Tit. ex Adc. loco pagendae Executionis edita ratione cunctatae pretensionis B. P. D. Actor

Arestat G. Bartholomaeus Koslowski.

M. Przeiszewski Vexillifer Plocen. et Alij Actor. Cons. Solutt. JM. Zamoyski Capitaneum Roztocen. et alios Cit.

In Ch. Loco pagendae Executionis L. reconductionis in Sortes B. Zoromina violenter ademptas in praesentia officij competentis ratione vo violentiarum B. Pre D. A. et L. reliqua in praeducto.

Arestat G. Matthias Bagienski.

GG. Zorawscy Actor. cons. G. Benedictum Kaminski Camerarium Terrestrem Zawkrzenen. Cit.

In C. L. Dimissionis Bonorum Borkowo Nlis ad attinentijs ad quam dimissionem addet officium competens una cum dando calculo ratione vo praetensionum cunctarum B. D. A. et L. reliqua in praeducto.

Arestat G. Antonius Chmielewski.

GG. Ubysze Actor. cons. NN. Jeze et alios Cit. Solutt.

In Ch. ex ad. B. P. D. A. et L.

Arestat G. Adamus Milodroski.

G. Casimirus Dłużniewski Actor. et alij Cons. GG. Osieckie et Zaborowskie ac alios Citat. Solutt.

In Ch. ex ad. B. D. A. et L. reliqua in praeducto

Arestat G. Joannes Chmielewski.

K

J. C. L. Extr. Ovill. Calero ut in Ducto M. P. M.

G. Jacobus Trzcinski Act. et Alij Cons. Possessores Bonor. Parzen et Alios Cit.

In C. L. Extraditionis Ovilatoris in textu Citationis expressi cum rebus ejus idque in instanti sub P. B. quae D. Act. R. reliqua in producto

Arestat G. Antonius Chmielewski.

J. C. ex R. Lu. Ulterioris

G. Kolczynski et Alij Act. Cons. M. Zielinski Lucia Duranowska Lomzen. ac Impugnatores Bonor. Garwarz Cit.

In Hex R. L. Ulterioris fortis faciendae Executionis ad quam pagendam addit G. B. C. Plocen. quisquam pagat iuxta processum supervenientem Imp. Ulterioris Executionis et ipsquam nunc impugnatum est B. P. D. Act. R.

Publicatio

J. C. L. S. S.

M. Jezewski Subdapifer Plocen. Act. et Alij Cons. M. M. Karskie Conjuges Dapiferidas Dobrinen. Cit. et Alios

In Hex ad C. L. Solutionis Summarum cum praecisionibus quibus res est in instanti sub P. B. quae D. Act. R.

Arestat G. Jacobus Kwiecki.

G. G. Wiadrosey et Alij Act. Cons. Relict. Olim M. Bromirski Judicis Dnus Dobrinen. et Alios Cit.

In ~~Hex~~ ad C. B. D. Act. R. reliqua in producto

Arestat Id.

M: Duczyminski Venator Ciechanoviens Actt cons M: Turowski Ensiferum Nurens Citt.

~~In Actis ad Locum pagina Executionis~~

In C L Solutionis Summae p qua res est in instanti sub P. B. q D Act R

Arestat E. Joannes Turowski.

G. Thomas Jaroszewski Camerarius Gtis Plocens Actt. Cassans et Negotij cons G. Paulum Piminski et alios Citt Cassans et Negotij

In Actex ad Cassato quovis processu L. Relevationis Decretor ac exictionis ab impedimento E. Przetęcka pqbq res est in instanti sub P. quae D Act. et R cetera pomnia uti in producto

Arestat Mtis Judtis Rolicecky.

M: Chamski Ensifer Pltus Plocens Actt et alij cons M: Chamski Subjudicia Terrem Plocens et alios Citt. M. B. n.

In C L Levationis Summae de B. Cetnino pvenciens pro qua res est in instanti sub P. B. q D Act R relequa in producto.

Arestat G. Antonius Chmielewski.

Id Mus Actt. cons Eund Mum Citt. M B. n.

In C L Rendae donationis sup B. Schabajewo cum attinentijs p qua res e in instanti sub P. B. quae D Act R

Arestat Id.

M: Chamski Ensifer Ptus Plocen. Actt cons. N: Starzeński Citt.
In Hec ex adc. Addit Mlis ad publicand. et R.

Arestat G. Carolus Zakrzewski.

Conventus Sieprcen. Monialium ord. S. Benedicti Actt contra
MM. Karskie Dapiferiae Dobrinen. Citt et Imp. B. Rempin.
In Hec ex R. L. Ulterioris fortis faciend. Executionis
adqu. Addit G. B. C. Plocq. quis qu. pagat iuxta
processum sup. vo. anterioris Executionis Imp. B. P. D.
Act. R.

Arestat G. Adamus Spitodroski.

Religiosa Strzeszewska Monialis ord. S. Benedicti Conventus Sieprcen.
Actt cons. Relictt et Successores d. M. Joannis Strzeszeński Subjudicia Terrs. Zawskrzen. Citt et alios.
In Hec ex adc. approbato anteriori processu L. Solutionis Summae cum prisione pro qua res est in instanti sub P. B. q. D. Act. R.
pro Interesse G. Adami Strzeszewski Arestat G. Antonius Kozłowski pro Interesse religiosae Arestat G. Matthias Bogieński.

x Religiosa Catharina Jarzynionka Monialis ord. S. Dominici Conventus Plocen. Actt. cons. G. Carolum Malewski Citt.
In Hec ex adc. L. Solutionis Summae cum prisione pro qua res est in instanti sub P. B. q. D. Act. R.

Arestat G. Valentinus Zołtowski.

ICLS. Solutio

Famata ac Spectabilis Gerbowa Civis Torunensis et Alij Actt. cons. Mlos Karskie Depiferidas Dobrzensis et Alios Citt.

In HL Solutionis Summae pro qua res est in instanti Sub P. B. quae D. Actt.

Arestat G. Thomas Unierzyski.

ICB. Soluta

Jsi Zakrzewscy et Alij Actt. cons. G. Thomam Kraszewski et Alios Citt.

In HL Solutionis Summae cum pensione pro qua res est in instanti Sub P. B. quae D. Actt.

Arestat G. Joannes Grabia.

ICL Releva: Decri quo Relevat BP Solutio

Jsi Kolczynski et Alij Actt. cons. Mlos Tlubickie et alios Citt.

In CL. Relevationis Decreti Condescensoriales pro Officio Burgrabiale prolati quo relevato ex divisionis Sortei uno cum dondo Calculo in praesentia Officij Competentis pro qua res est in instanti Sub P. B. quae D. Actt.

Arestat Id.

ICB. Soluta

Perillustris Rndissimus Stanislaus Potkanski et alij Actt. cons. Jsum Joannem Duczyminski Citt.

In C. B. D. Actt.

Arestat G. Antonius Spalewski.

Solut. T. U.

Admd. Andus Valentinus Cypinski Mansionarius Siepre et Prepositus S. Rochi in Siepre Actor. Cons. MM. Antonius Pocillatorius Biggostien. Josephus et Albertus Dapiferi Dobrin. Karskie et alios citat.
In H. L. Solutionis Census ad summa poenitentiae pro quo re est in instanti sub P. B. q. D. A. et R.

Arestat G. Adamus Miłodroski.

T. C. ex adit. to de paragone Exep. S. Marcam. Solutio

G. Nicolaus Goszczynski Actor. Cons. N. Thomam Przedpełski Citat. et alios.
In H. ex adit. approbato anteriori processu L. Solutionis Marcam pro quo res est in instanti sub P. B. q. D. A. et R.

Arestat G. Joannes Grabia.

C. B. P. Solut.

NN. Czarnomscy Conjuges Actor. Cons. G. Valentinum Zołtowski B. C. Plocen. et alios Citat.
In C. B. P. D. A. et R.

Arestat G. Franciscus Sutenski.

C. B. P. Solut.

G. Albertus Miłocki et alij Actor. Cons. G. Ignatium Sniegocki et alios Citat.
In C. B. P. D. A. et R.

Arestat G. Valentinus Zołtowski.

6

N. Paulus Brudnicki C.B.P. et alij Actor Cons. NN. Rycharskie et alios Citato. Solido

Jnf. B.P.D. Actor

Arestat G. Jacobus Kosicki.

X M. Antonius Bagienski C.S.S. Notarius Crene. Plocen. Actor Cons. G. Felicianum Ciołkowski et alios Actos

Non Sunt.

X G. Michael Mirzynski Actor Cons. Successores ob. M. Szawłowska Subdapifera Vissogrodien. et alios Citato ac Impugnatores Bonorum Dobrosielice

Jn. C. Cex. R. L. Ulteriores fortes faciendae Executoris ad quam addit. G.B.C. Ploy qui quam pagat iuxta praesens Sup. ad Anterioris Executoris Sup. ac eo cuiusque impugnatio est B.P. q. D.A. et R.

Arestat G. Andreas Szczepkowski.

G. Casimirus Petrykowski C.L. Levat. Sum. Dot. Actor et Alij Cons. GG. Borowskie Solido conjuges Citato et Alios.

Jnf. L. Levatoris Summae Dotalis pro qua res est ministrante Sub. P. B. q. D. Actor

Arestat G. Adamus Miłodroski.

M. Sobolnicky Tribunus Plocen. Actor con M. Kampenhausen Capitaneus Sie-
lecen. Coniuges et alios Citat.
In T. Cet ex ad. loco pagendae Executionis approbato anteriori
processu L. Solutionis Summae cum prisione pro qua res est
in instanti Sub P. B. q. D. A. et R.

Arestat G. Valentinus Zoltowski.

Solut.
G. Ludovicus Lebowski et alij Actor con M. Josephum Mostowski Judicium Terren.
Zawskien. et alios Citat.
In T. C. L. Solutionis Summae cum prisione pro qua res est in
instanti Sub P. B. q. D. A. et R.

Arestat G. Antonius Spalewski.

Solut.
G. Bortniewski C. B. P. Vexillifer Guardiae Serae Rae Matris et alij Actor
con Relict. ob. M. Jacobi Zorawsky Pincernae Plocen. et alios Citat.
In C. B. P. D. A. et R.

Arestat G. Adamus Spitodroski.

Solut.
G. Sulkowski et alij Actor cone M. Sigismundum Cieszewski
Vexillifer. Chalicene et alios Actos super duas
Sup. 1ma In C. L. restitutionis Summae pro qua res est in
instanti Sub P. B. q. D. A. et R.
Sup. 2da In C. L. Solutionis Summae cum prisione pro qua res est in in-
stanti Sub P. B. q. D. A. et R.

Arestat G. Utramq.

N. N. Dzierzęscy Cnges et alij actor cum GG. Kownackie Chmielewskie Solutor
ac Impugnator B. Pogorzel et alios Actor.

In Ex. ex. L. Ultimariae fortis fiscalis ac indi-
latae faciendae Executionis ad quam pagendam addit
G. Joannes Turowski B. C. Plocz qui pagat juxta pas-
sum ratione impugnatae anterioris Executionis B.
P. D. Act. R.

Arestat G. Andreas Serepkowski.

Relata ad N. Limonis Lezyski Ex. ad ei loco pagendae L. S. actor et alij cum N. Martinum Solutor
Benkowski et alios Actor.

In Ex. ex. ad loco pagendae Executionis approbato an-
teriori passu L. Solutionis Summae seu dimissio-
nis Sortis in praesentia Officij competentis pro-
resest in instanti Sub P. B. q. D. Act. R.

Arestat G. Antonius Malewski.

G. Mnieszkowski actor et alij cum GG. Dobrskie et alios Actor Solutor

In C. L. Reinductionis in B. Nadratowo violen-
ter adempta una cum dando depoenitibus Cal-
culo in praesentia Officij competentis rem vi vio-
lentiam B. P. D. Act. R. reliqua in producto.

Arestat G. Jacobus Kęsicki.

M. Bromirski Suebamerandae Ossogrodiensis et alij actor Cassa-
Anegotij cum M. Sigismundum Cieszewski Vexilliferum Cha-
liciensem Actor et alios Cassandae.

In Ex. Citatione in eadem L. Cassationis Condemna-
tionis necnon Solutionis Summae cum pro-
ne pro qua res est in instanti Sub P. B. q. D. Act. R.
caetera toto ut in producto.

Arestat Id.

J. C. L. Exdivisionis Br. Bielany et Gołuszyno Solut.
Gsus Andreas Czernicki et Alij Actor. cont. G. Limonem Czernicki et Alios Citat.

Jn C. L. Exdivisionis Bonor. Bielany et Gołuszyno in presentia officij competentis pro qua res est in instanti sub P. B. quae D. A. et R. relegia in producto.

Arestat G. Matthias Bagienski.

X. G. Lucas Malewski Notarius Castr. Ploc. actor cont. G. Białowieski Citat.

Jn C. et ex ad. loco pagendae Exeuonis approbato anteriori pass. L. Ulteriori fortes faciendae Exeuonis ad quam pagendam addet. E. B. C. Ploc. quivis quam pagat iuxta pass. Relegia in producto

Arestat Id.

X. Id. actor cont. G. Laurentius Dłuniewski. B. C. Ploc. Citat.

Jn C. Addet. Mlis ad publicandae etc.

Arestat G. Valentinus Żołtowski.

X. Id. actor cont. Mlis. Kortowskie Coniuges Citat.

Jn C. L. Solutionis Summae in provisione pro qua res est in instanti sub P. B. quae D. A. et R.

Publicat.

8

C.L.R.I. Solutt

Nles Chybowscy Coniuges Conc. Relictae et M. Matusiewicz Capnei Stoklicae et alios Citt.

In C.L. Reproductionis Juris Sortis B. Mecienino officii vel in defectu reproductionis condescensionis de eod. in praesentia Officii Computatis Adq. in instanti Sub P. B. q. D. Actis caeteris in producto.

Arestat G. Jacobus Kesicky.

L. Marianna et L. Josephi de B. Jaronewo Subditi Relicta Consors vi dua et alij actores Conc. N. Adamus Brudzinski citatt.

In C.L. ex ad C.L. Solutionis Summae pro qua res est in instanti Sub P. B. q. D. Actis

Publicat

Solutt. A. M.

Perillustris Rmus Mostowski Canonicus Gnesnensis et Plocensis Cathedralis et alij actores Conc. J. M. Zamoyski Capneus Rostocensis et alios Citt.

In C.L. Extraditionis Subditorum in textu Citationis Expressorum pro qbus res est in instanti Sub P. B. q. D. Actis

Arestat G. Matthias Bagienski.

H.L.S.S. Solutt.

G. Laurentius Czernicki actor Conc. G. Czernicki et alios Citt.

In C.L. Solutionis Summae cum provisione pro qua res est in instanti Sub P. B. q. D. Actis

Arestat Id.

G. Paulus Sutkowski ex R. Ultimariae et alij Actor cum G.G. Malewskie ac Impugn. Solutus
Br. Kisielowo et alios Cit.

J.T.C. ex R.L. ultimariae sortis faciendae executionis adquam
agendam addit G. Joannes Cisakia B.C. Tlecens. seu alij qui
vis quae agat iuxta cessum latione impugnate anteriusque
executionis B. perpetua. D.A. et R.R.

Arestat G. Jacobus Kęsicki.

G. Joannes Woźnicki et alij Actor cum G.G. Rzeszotarskie Solutus Conjuges et alios Cit.

J.C. Lextradetionis subdeti in textu citationis expressi a
na cum refusione Curentiae laborum quae res est in instan
ti sub pena B. quae D.A. et R.R.

Arestat Mtis Judtis Rokiecki.

Mtis

G. Valentinus Ostrowski Actor cum G. Jacobus Dzierzgowski Solutus
Cit.

J.C. Lextradetionis rerum in textu citationis expressarum
de quibus res est in instanti sub pena B. quae
D.A. et R.R.

Arestat G. Jacobus Dzierzgowski Citatus.

Relictae ex G. Alberti Cieciorski Actrix cum G. Josephus Solutus
Bazinski et alios Cit.

Jus Cex ad L. Solutionis Summae cum praesentia
ne quae res est in instanti sub P. B.
D.A. et R.R.

Arestat Id.

9.

Perfidus et Infidelis CB Racionski Judaeus Drobiney et alij 25
Act. cum NN. Chorzewski et alios Cit.

J C B D A et RK.

Arestat G. Valentinus Zołtowski.

x Collegium Slucey Societatis JESU Act. cum NN. Sza-
włowskie Dapiferia Visnogrodicy et alios Cit.

J T C Lucrum Solutionis summae Conquisitum pervenient
quibus sic est in instanti Sub pena B qua D. A. et RK.

Arestat G. Jacobus Kęsicki.

G. Albertus Dobrski Gnaifer CB: Vinnicey Act. cum G. Mnieszko Solut.
wski Dapiferum Vchovey et alios Cit.

J C B: D A: et RK.

Arestat G. Matthias Bagienski.

G. Joannes Makomaski CBP et alij Act. Conc. NN. Solut.
Skie et alios Cit.

Jus B P Dit et R

Arestat G. Valentinus Zołtowski.

ex 1 ex 4 l. ultimarum

Relicta olim Nlis Francisci Szczepkowski actr et alij Conr ac Nlem Andream Szczepkowski ac alios Citt.

In Hex R. L. Ultimariae fortis faciendae Executionis adque pagen. ad addit. E. Joannes Turowski B. C. Ploc. qui pagat iuxta processum

Publicatur

ob plu.

Relicta ob Nlis Thomae Sumowski et alij actr Conr S. Casimirum Bońkowski ac alios Citt.

In C. B. P. De Actr.

Arestat G. Antonius Spalewski.

1. ex adc. 1. levat. Summae

S. Andreas Grzybowski actr et alij Conr S. Mostowski ac alios Citt.

In C. ex adc. L. levationis Summae pro qua res est in instanti Sub P. B. q. De Actr.

Publicatur

1 ex R. appro. ant. process. 1. ulterioris

NN. Nosarzewski actr et alij Conr SS. Kamieńskie ac Nosarzewskie ac alios Citt.

In Hex R. approbato anteriori processu L. Ulterioris fortis faciendae Executionis adque pagen. addit. E. B. C. Ploc. quivis qui pagat iuxta processum reliqua in praedicto

Arestat G. Thomas Unierzyski.

Solutt

G. Albertus Murzynowski Ill. ad Dni Actor cum Mc Albertum Karsky Dapifenij Dobrinen. Cit.

In Ill. L. Solutionis Summae ad praesentiam pro qua res est in instanti Sub P. B. q. D. et et R.

Arestat G. Jacobus Kęsicky.

A C

Illustris ad mor. Rndus Płoski praepositus Janowiecensis actor et alij cum G. Mrze Cnikowski et alios Actos

In Ill. ex ad. approbato anteriori processu loco pagendae Executionis L. Solutionis Summae in exemptione pro eum pro qua res est in instanti Sub P. B. q. D. et et R.

Publicat

Solutt

Illustris Rndus Przedpełski Sarochus Blichoviensis actor et alij cum GG. Zochowskie et alios Actos

In Ill. ex R. L. Ulterioris fortes faciendae Executionis ad quam pagendam addit G. B. C. Plocensis quis quam pagat juxta processum

Arestat G. Joannes Chmielewski.

a C.

Relata ad Nhs Hyacinthi Olszewski achix et alij cum GG. Wąsowskie Piotrkowski Chwczewski ac alios Testes Actos

In Ill. L. deponendi testimonij idq. Sub Poenis in legibus Sancitis pro quo res est in instanti Sub P. B. quae D. Act.

Publicat

C.B.P. Ie. n.s.

Gsus Felicianus Zorawski Actor et alij Conę Mcu Chamski Ensiferu Plocenę et alios Citto.

Inf. R. P. D. Act. R.

Arestat G. Matthias Bagienski.

C.B. Ie. n.s.

Idem Actor Conę Gsos Charzynski et Kowalewski Citto.

Inf. R. D. Act. R.

Arestat G. Thomas Unierzyski.

Ie. n.s.

Mcus Kuchorski Notarijda Terrestri Plocenę Actor Conę Relict. olim Mci Ostrowicki Assessoris Michałowicenę Conti Viduam et alios Citt.

Inf. L. Relevationis Decreti Judicij sui pro relevato libertatis Onis ad ab indebite ptensa summa pqbq rese ministranti sub P. R. q. D. Act. R. reliqua in pducto.

Arestat G. Adamus Mitodrowski.

T.C.L.S.S. Ie. n.s.

Nlis Gyrzenski Actor Conę Gsu Ignatium Miszewski et alios Citt.

Inf. L. Solutionis Summae in provisione pqua rese ministranti sub P. R. q. D. Act. R.

Arestat Ie.

A.A.

Jmp

Gsus Kokoszczyński Actor Conę Gsu Karski Citt. Ke: nt.

In Cratione cunctarum pretensionum B. P. D. Act. Rx

Arestat Mlis Judlis Rokiecki.

Gsus Thomas C.B.P. Gołynski Actor Conę Gsos Rzeszotarskie et alios Citt. Ke: nt.

Jnf B. P. D. Act. et Rx

Arestat G. Joannes Grabia.

Mlis Mankowski Actor Conę Mlis Niemczewski et alios Citt. Ke: nt.

Jnf L. Reproductionis jurium Bona seu Sortes Mankowski afficiendi vel in defectu reproductionis condescensionis de ejus in pretentia officii competentis unico cum dando Calculo pro quibus rese in instanti Subl. P. B. q. D. Act. Rx

Arestat Ke.

X Gsus Jacobus Kęsicki B. Castrę Plocen. Actor Conę Gsos Laguny ac Contra Mlis Tarnutowski Citt. et Imp. Ke: nt.

Bi Jn Rex R. L. Ulteriores fortes faciendae Executiones ad quam addit G. B. C. Ploc. quivis quam pagat in processo relegia in producto

Arestat G. Valentinus Żołtowski.

Ex. n.

Nlis Białoskorski Actor Conę Tammatos Sowinskie Cives Sieprscenę ac Impugnatt Domus Eorundem Citt.

In Cex. R. L. Ultimariae fortis feriales ac indilatae facien-dae Executionis ad quam pagenę addit S. Valentinus Zołto-wski B. C. Ploce qui pagat iuxta processum super anterioris Executionis Jonsp. B. P. D. A. et R.

Publicat.

Ex. n.

Mansionarij Sieprscenę Actores et Alij Conę Mtum Bro-mirski Succamerarida Vyszogrodzenę et alios Citt. ad Statuenę

In H. L. Statuitionis Perfidi et Infideles Kuśmierczyk Judaei Sieprscen. pro quo res est idque in instanti Sub P. B. q. D. A. et R.

Arestat G. Antonius Spalewski.

Ex. n.

Gus Adamus Koskowski Actor Conę Rtę Obrzeski. Citt.

In C. L. Solutionis Summae cum pensione pro qua res est in instanti Sub P. B. q. D. A. et R.

Arestat G. Franciscus Sulenski.

Ex. n.

Idem Actor et Alij Conę Rtę Joannę Dzięgielewski et alios Citt.

In C. L. Extraditionis vacear. una cum accessentijs pro quibus res est in instanti Sub P. B. q. D. A. et R.

Arestat mtis Judtis Rokiecki.

G.G. Koszkowscy Actor cum NN. Drawskie et alios Citt. (N. L. Ulti.) (Ke. n. 5)

In Hex R. L. Ultimanae fortis finalis ac nudilate faciendae Executionis ad quam pagenda addit G. Jacobus Kęsicki B. C. Plocen. qui pagat iuxta processum

Interesse G. Joannis Uminski B. C. P. Arestat G. Thomas Unierzyski tantum.

G.G. Miszewscy Actor et alij cum DD. Sielskie et alios Citt. (C. L. Leva Summae in im. Exc. Ill. Mansi Certi) (Ke. n. 5)

In C. L. Levationis Summae in exemptionem mansi certi provenientem qua levata condescensionis de eadem in praesentia officij competent idque sub P. B. quod Detect. R.

Arestat G. Antonius Bobrowski.

M. Zeleński Dapifer Plocen. et alij Actor. cum M. Chamski Ensiferum Plocen. et alios Citt. Sup. Ic. (n. 5) (J. Z.)

Sup. 1ma In C. L. Solutionis Summae pro qua res est in instanti sub P. B. quod Detect. R.

Sup. 2da In C. B. P. Detect. R.

Arestat G. Jacobus Kęsicki utramque ex R. L. Ulter.

X. G. Adamus Miłodrowski B. C. P. Actor et alij cum G. G. Kaminski Kolczynskie et alios Citt.

In Hex R. L. Ulterioris fortis faciendae Executionis ad quam addit G. Valentinus Zołtowski B. C. Plocen. qui pagat iuxta processum

Arestat G. Thomas Unierzyski.

cLs.

G. G. Chyczewscy Actores et alij con. E. Stanislaum Dłużniewski Solutt. 3 Grudn.
cito et alios.

In C. L. Solutionis Summae cum provisione pro qua res est in instanti sub P. B. q. D. Act. R.

cB.

G. Paulus Chyczewski Actor et alij con. N. Martinum „machelinsky" et alios cito Solutt. 93.

In C. B. D. Act. R.

Arestat G. Joannes Chmielewski.

I C

L. S. subditi et extradi.

G. Adamus Zdziarski Actor con. N. Franciscum Karwoski Solutt. 93.
Kraiewskie et alios cito.

In C. L. Extraditionis Subditi pro quo res est in instanti sub P. B. q. D. Act. R.

Arestat G. Valentinus Zołtowski.

re ex adcitatione L. S. S. Dotalis

Consors H. Adamus Dłużniewski Actor et alij con. N. N. Korzybskie et alios cito. Solutt. 93.

In C. ex adc. L. Solutionis Summae dotalis cum provisione pro qua res est in instanti sub P. B. q. D. Act. R. reliqua in praeterito

Arestat G. Joannes Chmielewski.

I C

NB

13.

N. Andreas Sulinski [illegible] act. et alij con. M. Kęsicki et alios [illegible] citat.
In [illegible] B. P. D. Act. R.

Arestat G. Jacobus Kęsicki.

N. Constantinus Pomianowski act. et alij con. N. Laurentium Karwowski et alios cit.
In [illegible] Solutionis Summae cum provisione pro qua res est in instanti sub P. B. [illegible] D. Act. R.

Arestat Kę.

E. Karwowski act. et alij con. M. [illegible] Notarius [illegible] cum citato
In [illegible] ex ad [illegible] loco pagendae Executionis approbato anteriori passu L. Solutionis Summae cum provisione pro qua res est in instanti sub P. B. [illegible] D. Act. R.

Arestat [illegible] Judicis Kolniecki.

N. Josephus Charzynski [illegible] et alij con. M. Drozdowski et alios cit.
In [illegible] B. D. Act. R. relegua in [illegible]

Arestat G. Thomas Unierzyski.

X G Valentinus Zołtowski B C P et alij actt cum Illustrem Nomen Dwidowski Decanum Bielscum et alios actt super. Duas Solutt

Sup 1ma Jn H B P D Actt

Sup 2da Jn C B P D Actt

Arestat G. Adamus Spitodroski utramq

TC exad L S cumpri

G Mitodrski et alij actt cum G Albertum Jaroszewski et alios actt Solutt

Jn H exad approbato anteriori processu L. Solutionis summae cum provisione pro qua res est instanti Sub P. B. G D. A. et C.

Interesse Perillustris Rendissimi Cieslenski Canonici Cathedralis Plocen Arestat G. Antonius Maleski

Publicat

TC BP

G Laurentius Olszewski et alij actt cum G Kręciejewski et alios actt Solutt

Jn H B P D Actt

Arestat N. Joannes Kręciejewski

CBP

G Franciscus Dobrzniecki et alij actt cum G Valentinum Dobrzniecki et alios actt Solutt

Jn C B P D Actt

Arestat G. Thomas Uniewski.

Solutt

XG Valentinus Zoltowski BCP et alij actt cum G Barnabaeo Zoltowski et alios citt

In Ff ex ad C L faciendae Exdivisionis Bonorum prnorum et maternorum in praesentia officij competentis idque sub P. R. quae D A et R

Arestat G. Joannes Grabia

Zol

Solutt

T C ex ad B

G Laurentius Loszynski et alij actt cum G Thomam Rostkowski et alios citt

In Ff B P D Act R

Arestat G. Adamus Miłodrosky

Solutt ~~Zol~~

C L S cum

G Mathias Korzybski et alij actt cum G Albertum Przedpełski et alios citt

In C L Solutionis Summae cum praesione ab eaque provenientium pro qua res est in instanti sub P. R. quae D Addit et R

Arestat G. Joannes Grabia

Solutt ~~Zol~~

C C S cum

G Stanislaus Czachorowski et alij actt cum G G Kitarskie et alios citt

In C L Simile ut supra

Arestat G. Adamus Miłodrosky

JO L. Leva. S. in vim exemptio B. Borkowo

GG. Komonscy Conges. actor et alij cons. M. Zbojnski Sinuma Dobrinen. et alios Attos C

In C. L. Levationis Summae in exemptionem B. Borkowo pervenien. qua levata condescensionis de ejus in praesentia officij competentis, pro quibus res est in instanti sub P. B. quae D. A. et R. relegua in producto

Arestat G. Antonius Malewski.

JC LLS. 2 J. C. L. repro. Junior B. Chyczewo magna ad Kolsum Solut.

Successores olim G. Nicolai Chyczewski et alij actor cons. Successores olim N. Stanislai Chyczewski, ~~et alios~~ Actor Bojanowskie Conges. et alios Attos Super duas

Sup. 1ma In H. L. Solutionis Summae cum provisione pro qua res est in instanti sub P. B. quae D. A. et R.

Sup. 2da In C. L. Reproductionis Junior B. Chyczewo magna efficienter vel in defectu condescensionis de ejus una cum dando calculo in praesentia officij competentis pro quibus res est in instanti sub P. B. quae D. A. et R.

Arestat G. Paulus Zoltowski.

J. C. B. Solut.

N. Antonius Prusski et alij actor cons. N. Anjotkowskie Conges. Attos et alios

In C. B. P. D. A. et R.

Arestat G. Thomas Unierzyski.

H. Satisfa. Scripto reliqua in pro. Solut.

N. Joannes Dyzinski et alij actor cons. N. Paulum Chyczewski et alios Attos

In C. L. Satisfactionis Scripto certo manuali in vim Executionis dato pro qua res est in instanti sub P. B. quae D. A. et R. relegua in producto

Arestat G. Joannes Chmielewski.

JC

15.

N. N. Łysinscy Congos. Ad Ecclesiae Lutteri: actor et alij cum G. Franci seu Mydzewski et alios Actos ac Impugnat. B. Mydzewo magna Solut.

In Hoc Ex. L. Ulterioris fortis faciendae Executionis ad quam pagenda ad dict. E. B. Ulloq. quis qui pagat iuxta passum sup. vel Imp. anterioris executionis. B. P. D. Actor.

Arestat G. Jacobus Kęsicki.

G. Umienski et alij actor cum G. Kowalewski Kęsicki et alios Actos. I. C. B. P. Solut.

In Hoc B. P. D. A. et R.

Arestat G. Valentinus Zołtowski.

G. Martinus Machcinski et alij actor cum N. Paulum Chyczewski et alios Actos. I. C. B. P. Solut.

In Hoc B. P. D. A. et R.

Arestat G. Joannes Grabia.

M. Bromirski Succamerarius Vossogrod. et alij Actor cum GG. Kolczynskie Zołtowskie et alios Actos. C. B. P. Solut.

In Hoc B. P. D. A. et R.

Arestat G. Thomas Unierzyski.

M

N. N. Kotakowscy actor et alij cum NN. Rutkowski Rykaczewski et alios Actos

Jn. L. Reproductionis juris sortes B. Rutk. Szczepanski officiorum vel in defectu reproductionis condescensionis, deeque in praesentia officij competentis pro quibus res est in instanti sub P. B. q. D. A. et R. reliqua in producto.

Arestat G. Matthias Bagienski.

G. Stanislaus Bogurski actor cum Perfidos et Infideles Kopry et Jacobum Judaeos Drobinenses Actor et alios

Jn. H. L. Solutionis summae cum provisione pro qua res est in instanti sub P. B. q. D. A. et R. executione ad quam pagendam Adelig. E. B. C. Plac. qui quam pagat juxta processum publicatum

Consors G. Smoniewski et alij actor cum Relicto ord. G. Martini Cypinski et alios Actos ac impugnato B. Cypino Torne.

Jn. H. ex R. L. Ulterioris fortis faciendae Executionis ad quam pagendam Adelig. E. B. C. Plac. qui quam pagat juxta processum rne. vel impugnata Anterioris Executionis B. q. P. D. A. et R.

Arestat G. Jacobus Kesicki.

Relicta ord. G. Nicolai Cyndacki actrix et alij cum G. Stanislaum Rutkowski et alios Actos

Jn. L. Relevationis Decreti Judicij officij sui quo relevato libertatem ab causa pro quibus res est in instanti sub P. B. q. D. A. et R.

Arestat G. Joannes Chmielewski.

J C

A 6

Solutio

N. Stanislaus Lutkowski N.B. actor et alij cont. Relictum ob. G. Nicolai Cyndacki et alios Attos

In H. B. Decretum

Arestat G. Joannes Chmielewski.

IC

Solutio

G. Paulus Chędzynski N.B. et alij actor cont. NN. Zyzinskie et alios Attos

In C. L. Solutionis summae cum pressione pro quarum est inmstanti sub P. B. q. Decretum

Arestat IQ.

~~IC~~

Solutio

NN. Rojanowscy N. exre ad ad. L. Ulteri actor et alij cont. Relictum et alios ob. G. Matthiae Chyczewski et alios Attos ac impugnatum B. Chyczewo

In H. ex R. ad ad. L. Ulterioris fortes faciendae Executionis ad quam pagendam addet. G. B. C. Ploc. quis quam pagat juxta praesentem impugnatae anterioris executionis B. P. Decretum

Publicatum

Solutio

N. Chędzynski N. exre L. ulteri et alij actor cont. NN. Molskie et alios Attos

In H. ex R. L. Ulterioris fortes faciendae Executionis ad quam pagendam addet. G. B. C. Ploc. quis quam pagat juxta praesentem

Arestat G. Antonius Spalewski.

70 Add. Mlis ad Publ. 158 Kg: ns.

Nobilis Stanislaus Goszczynski actor et alij Conc. Nobile Mathaeum Karwowski et alios Cittos.

In H. Addit. Mlis ad publicanda etc.

Arestat G. Joannes Chmielewski.

I C

C.B: Kg: ns:

N. Valentinus Włoczowski actor et alij Conc. Nobile Włoczowski et alios Cittos.

In C. B. D. Act.

Arestat G. Valentinus Zołtowski.

Kg: ns:

C.B.P.

Consors Nobilis Valentini Włoczowski et alij Actor Conc. Nobile Adamum Gniazdowski et alios Cittos.

In C. B. P. D. Act.

Arestat Id.

Conventus Cisterciensis Moniales O. S. Benedicti Actor cum M. Przecieszewski Vexilliferum Plocen. Cit.

In H. L. Solutionis Summae ad praesentiam pro qua res est in instanti Sub P. R. q. D. Act.

Arestat G. Antonius Malewski.

17

V: Joannes Dobrzenicki ad etatis coz m: Julio Thie etatis Kcz
Jus L Solucionis dotis competentis q pgua rem e in instan
te dies P. R. q Det et L

Arestat L. Jacobus Kesicki.

V: Josephus Mrnicki ad coz V: Paulum Mrnicki Kcz
Jus L Solucionis summe adjudicate pgua rem et in
stanti die P. R. q Det et L

Arestat spus Judis Kobiecki.

V: Laurentius Białłopiorski ad coz m: Zachorowski Kcz
rzewski Kołłątaj ad alios Kcz
Jus B P D et L

Arestat L. Jacobus Kesicki.

Kcz
Kcz
Kcz

G. Petrus Karsky Act. et alij con. G. Maliszewski Citat. et alios, Solut. In C. L. Extraditionis bovis p. quo res est ministanti sub Pena Bnis quae D. A. et L.

Interesse G. Adami Maliszewski Arestat G. Joannes Chmielowski.

M. Antonius Somplawski Act. et alij con. G. Ignatius Sniegocki Citat. et alios. Solut. In H. ex adc. L. Extraditionis equorum ~~pp~~ una cum refusione carentiae laborum p. q. b. res est ministanti sub P. B. q. D. A. et L.

Arestat G. Valentinus Zołtowski.

G. G. Wiadrowscy Act. con. Relict. primi o. l. M. Stanisław Sirakowski Castellaniae Dobrinen. secundi expost. Voti o. l. M. Alexandri Bromirski Jud. Dni Dobrinen. et Successores o. l. M. Sirakowski et alios Cit. Non sunt. Solut. In C. L. S. S. Successio

G. Zaborski et alij Act. con. G. G. Jeze et alios Citat. Solut. In H. ex adc. approbato anteriori processu L. Reproductionis Juris et in defectu condescensionis de R. Samborz in praetentia Officij Competentis p. q. b. res est ministanti sub P. B. q. D. A. et L.

Arestat G. Adamus Mitodroski.

Solut

JCL. P. Legum

G. G. Guminsey Actor con G. G. Łukowskie Citato et alios

Jn H. B. P. D. et Ex

Arestat G. Adamus Spitodroski.

Solut

JCL et JL Ulteri

Jid Actor et alij con G. Paulum Łukowski ac Impugnatores Bro Łukoszyno Bilifill

Jn H. ex L. Ulterioris fortis faciendae Executionis ad quam pagendam addit G. Valentinus Łotkowski B. C. Plo-sey qui pagat juxta passum sup. vo anterioris Executionis Imp. rne calumniose impugnationis L. Poenar. legibus descripto quae Decernuntur Addit et Ex

Arestat Id.

JCL S. Dotalis

Solut

N. Agnes Bromirska et alij Actor con G. Joannem Bromirski et alios Citato

Jn H. L. Solutionis Summae Dotalis pro qua res est in instanti Sub P. B. q. D. et Ex

Arestat G. Thomas Unierzyski.

Solut

JCL Statu. ad Alberti fornal

G. Antonius Rosciszewski et alij Actor con M. M. Vil ozeus Kie-chiea meranie Visnene et alios Actor ad Statuendum

Jn H. L. Statutionis L. Alberti fornal. pro quo res est in instanti Sub P. B. q. D. et Ex reliqua cuiusdam

Arestat G. Antonius Chmielewski.

Arestat G. Thomas Unierzyski.

Arestat G. Jacobus Kosicki.

Arestat Id.

Arestat G. Thomas Unierzyski.

J.C.B.P. Solutt

Relicta od M. Jacobi Zorawskij Pincernae Plocen. et alij Actores Con. G. Josephum Bortniewski Vexilliferum Regiminis Pedestris Guardiae Regiae Mattis et alios Citt.

Jnf. B. P. D. Act. R.

Arestat G. Valentinus Zoltowski.

J.C.L. Extra bovis

G. Petrus Karski et alij Actores Con. G.G. Adamum Maliszewskij Kisielewskie et alios Citt.

Jnf. L. Extraditionis Bovis pro quo res est in instanti sub P. B. q. D. Act. et R. relequa in praedicto

Pro Interesse G. Adami Maliszewski Arestat G. Joannes Chmielewski

J.T.C.E.R. L. Ultima

Consors G. Pauli Goscinski et alij Actores Con. G.G. Bilenski Citt. et alios

Jnf. Ex. R. L. Ultimariae fortis finalis ac indilatae faciendae Executionis ad quam pagandam ad detur G. Nicolaus Kowalewski B. C. Plocen. quam pagam iuxta praesentem

Arestat G. Joannes Grabia.

Solutt

G. Jacobus Gothowski B. C. P. Actt. Con. Jnfidelem Herszko Moszkowicz Incolam Plocen. Citt.

Jnf. H. L. Solutionis Summae compositionis pro qua res est in instanti sub P. B. q. D. Act. R.

Arestat mtis Judlis Kolucki.

Admodum Rndus Gregorius Gyszorowski Vicarius Parochialis Plocen. Actt. con. G. Thomam Czachorowski Citt. Solutt.

Jn. H. L. Extraditionis ovis una cum refusione caventiae fructus pro quibus rese in instanti sub P. B. q. D. Act. Ex.

Arestat G. Joannes Grabia.

G. Jacobus Gołkowski Actt. con. Jnfidelem Markus Jezwowicz Incolam Plocen. Citt. Solutt.

Jn. H. L. Solutionis Summae cum provisione pro qua res est in instanti sub P. B. q. D. Act. Ex.

Arestat Mlis Judlis Rokiecki.

G. Laurentius Brzozowski Act. alij Actt. con. G. Franciscum Zaborowski et alios Citt. Solutt.

Jn. H. B. P. D. Act. et Ex. religia in producto

Arestat G. Antonius Spalewski.

G. Andreas Cywinski et alij Actt. con. G. Adamum Strzeszewski et alios Citt. Solutt.

Jn. H. B. D. Act. et Ex. religia in producto

Arestat G. Thomas Unierzyski.

Solutio

G. G. Krzywkowscy Coniuges Actores Cassanae com. J. M. Rudzinski Palatinum Masoviae Citatus Cassanae et alios

In C. L. Cassatae Cuiusvis condemnationis ac totius processus et in negotio pp. Evasio Citationis et Causae rationem indebitae vexae B. D. Actor

Arestat G. Matthias Bagienski.

Solutio

G. Krzywkowski Actor et alij com. G. G. Straszewskie Citatus et alios

In C. L. Solutionis Summae cum prisione pro qua res est in instanti sub P. B. q. D. Actor

Arestat G. Joannes Turowski.

Solutio

J. C. L. Extrad. Subditae

Idem Actor et alij com. Eodem Citatus

In C. L. Extraditionis Subditae pro qua res est in instanti sub P. B. q. D. Actor

Arestat Idem.

Solutio

J. C. L. S. S.

Idem Actor com. G. Bloch Citatus et alios

In C. L. Solutionis Summae cum prisione pro qua res est in instanti sub P. B. q. D. Actor

Arestat G. Antonius Malewski.

J. C. B. P.

N. Thomas Pomianowski Actor et alij con. G. Thomam Wołowski et alios citatos solutos

Jn. C. B. P. D. Actor

Arestat G. Joannes Chmielewski.

J. C.

C. L. S. S. reliqua in p.

Relictus olim G. Jacobi Rokicki et alij Actor con. G. Paulum Cheynowski et alios citatos solutos

Jn. C. L. Solutionis Summae cum provisione pro qua res est in instanti sub P. B. quae D. Actor

Arestat G. Adamus Miłodroski.

C. L. S. Dotis.

M. Mathaeus Rosciszewski Vexilliferi Zawskrzyj et alij Actor con. GG. Swyzenskie citatos et alios solutos

Jn. C. L. Solutionis Dotis Competentis pro qua res est in instanti sub P. B. quae D. Actor

Arestat G. Joannes Chmielewski.

J. C.

C. L. S. S. p. Religione

G. Joannes Jarmułowski Actor et alij con. G. Antonium Rosciszewski citatos et alios solutos

Jn. C. L. Solutionis Summae pro qua res est in instanti sub P. B. quae D. Actor

Arestat G. Franciscus Sulenski.

CDP. Solutio

G. Andreas Makomaski Actor et Alij Cons. G. Michaelem Wolinski Citato et Alios.

Jus B. P. D. Aetk.

Arestat G. Thomas Unierzyski.

~~H. L. Ulterioris~~ N. S.

Relicto olim N. Antony Dziedzicki Actor et Alij Cons. M. Jacobum Kadłubowski Subdapiferum Rzeczicz. et Alios Citato ac Impugnatores B. Psary.

Non Sunt

CLSS. Solutio

N. Adamus Włoczewski et Alij Actor Cons. N. Balthasarum Włoczewski et Alios Citato.

Jus L. Solutionis Summae cum pensione pro qua res est in instanti sub P. R. q. D. Aetk.

Arestat G. Adamus Spitodroski.

X Relicta od Sci Christophori Zakrzewski Actor. Cons. G. Stroszewski et alios Citato.

Jus T. L. Solutionis pensionis pro qua res est in instanti sub P. R. q. D. Aetk.

Arestat G. Joannes Chmielewski.

X Inclitus Pltus Plocen et G. Josephus Kozłowski Camera
rius Trris Plocen Actor Con G. Franciscum Lipinski antea actum
Camerariu Trrem Plocen. Actor.
In C. L. Compertaduis actorum Terrestrium Plocen et ex
traditionis coram ad archivum pro quibus res est in
instanti sub P. B. q. D. A. et R.

Arestat G. Jacobus Kęsicki.

1 fel Statui. H. Ign. Drez. 2. H. Lss

X G. Kozłowski Camerarius Trris Plocen et Alij Actor Con G. Zaczkoski Eco
nomum Biezunen et Honesto Drzedzewskie Paren
tem et Filium Super Duas
Sup. 1ma L. Statutionis H. Ignatij Drozdzewski pro quo res
est in instanti sub P. B. q. D. A. et R.
Sup. 2da L. Solutionis Summae pro quo res est in instanti
sub P. B. q. D. A. et R.

Arestat G. Matthias Bagienski utramq. ms no solutio

M. Ludovicus Machrzynski Thesaurarius Dobrinen et Alij Actor
Con G. Cywinski Economum Bonor Dragon et Alios Actor
In C. L. Statutionis L. Stephani Xiężnik de Bonis
Dziarnowo pro quo res est in instanti sub P. B.
quae D. A. et R.

Arestat G. Jacobus Kęsicki.

In C. ex Adm. Lu. Ult. Solutio

G. Albertus Kotarski et Alij Actor Con G. Rożewski et M.
Rakowski Notarium Crz Upogrodien et Alios Actor.
In C. ex Rx ac Adm. L. Ultimariae fortes fina
lis ac indilatae Executiones ad quam addit G.
Valentinus Zołtowski R. C. Plocen quam pagat in
xta praesens reliqua in producto

Arestat G. Thomas Unierzyski.

JC L S S

X Collegium Plocen. Societatis JESU Act. Cons. G. Thomam Jaroszewski Camerarium Granitialem Plocen. Cit.

Jus L. Solutionis Summae expressione pro quarum est in instanti Sub. P. B. q. D. Act. L.

Arestat G. Thomas Unierzyski.

JC. ex A. L. Ultimariae Solut.

GG. Białłyszewscy Conjuges et alii Act. Cons. BB. Czachowskie et alios Cit.

Jus Ex R. L. Ultimariae fortis faciendae Executionis ad quam addit G. Adamus Miłodroski B. C. Plocen. quam pagat iuxta processum

Arestat G. Franciscus Sulenski.

JC L. Ulterioris

X Conventus Plocen. Ordinis S. Dominici Act. Cons. Successores Olim G. Caroli Grabia B. C. Plocen. et alios Cit.

Jus Ex R. L. Ulterioris fortis faciendae Executionis ad quam addit G. B. C. Plocen. quis quam pagat iuxta processum

Arestat G. Joannes Grabia.

~~GG. Rapaccy~~ Solut.

GG. Rapaccy autores et alii Cons. JCB. Relicto ob. G. Hyacinthi Olszewski et alios Cittis

Jus Ex B. P. D. Act. L.

Arestat G. Joannes Chmielewski.

JC

In CLSS. 164

X Conventus Plocen. Ord. S. Dominici Actor Dn. Mcum Paulum Kadłukowski Ensiferum Vissogrodien. Actor. et alios.

Jus L. Solutionis Summae in provisione pro qua res est in instanti Sub P. B. q. D. Actor

Arestat G. Joannes Chmielewski.

J. C. B. P. M. B.

M. Chamski Ensifer Plocen. Actor et alij con. N. Jezewski Subdapiferum Plocen. et alios Citato

Jus B. P. D. Actor

Arestat Id.

CLS. Solutio

Illustris Admodum Rdus Nicki Decanus Raciąscien. Actor con. N. Josephum Wilewski cito

Jus L. Solutionis Summae in provisione pro qua res est in instanti Sub P. B. q. D. Actor

Arestat Mtis Judtis Rokiecki

CB. Solutio

N. Josephus Charzynski Actor et alij con. N. Franciscum Zaborowski et alios cito

Jus B. D. Actor

Arestat G. Antonius Malewski

24

c. Rnd indebitavexa D. rel. Ing. Ex

X. M: Clemens Nalewaski Nrus Tmi et Cres Vissogrodcen
Actor et alij cum Nr Kotarski et alios Cit.
In Crne indebita vexa B. P. D. Act. R.

Arestat G. Valentinus Zołtowski.

c. D. S.

N: Valentinus Dobreniecki Actor et alij cum Nr: Dobreniec- Solut.
chie et alios Cit.
In C. B. P. D. Act. R.

Arestat Id.

c. 6.

P. Josephus Białowieski Actor cum P. Josephum Mito
Strzeszenski Citt. et alios
In C. Similis B.

Arestat G. Joannes Chmielewski.

c. 1. 55.

P. Stanislaus Kowalenski Actor N. Adamus Nie- Mito.
drowski Citt. et alios.
In C. Solutionis Summae cum prisione pro
Res est in instanti Sub P. B. q. D. Act. R.

Arestat Id.

N. Andreas Kowalewski Actor cum N. N. Rychar-
skiel et alios Citt. 165 Solutt

Jnf B P Detek

Arestat G. Jacobus Kęsicki.

N. Andreas Czachorowski et alij Actt Conc N. Adamum Bogurski et alios Citt. Solutt

Jn Hex adf B Detek

Arestat G. Thomas Unierzyski.

Ja Actt et alij Conc N. N. Chrzonowskie et alios Citt. Solutt

Jn H B Sinicki

Arestat Ja.

G. Paulus Guyski Actt Conc M. Zielinski Subdapiferum Rosanenc et alios Cittos et impugnatores B. Smolna. Solutt

Jn Hex ex R ac adf L Ultimanae fortis finalis ac indilatae faciendae Executionis ad quam addit G. Antonius Bobrowski B C Plocz qui pagat iuxta processum Sup. ad Jnf. de ijs quorum nunc impugnatio est B P Detek

Arestat G. Antonius Malewski.

25

Tax. se L. ultima

Solut.

G. Paulus Guyski Actor Conc. Famatum Franciscum Sowinski Civem Sierpcen. ac impugnatores Gazae Oppidi Sierpc. Citt. ac alios.

Jn. Hex. L. Ultimanae fortis finalis ac in dilatae faciendae Executionis adque addit. G. Franciscus Szalinski B. C. Plor. qui pagat iuxta praecep. Sup. ad Imp. et ijs quod nunc impugnat est B. P. D. Actor.

Arestat. G. Joannes Chmielewski

t. ad. Solut.

N. Valentinus Niedrowski Actor et alij Cons. G. Stanislaum Niedrowski ac alios Citt.

Jn. H. addit. Mli ad publicandum etc.

Publicat.

Solut.

G. G. Strzeszewscy Conjuges Actor et alij Cons. Nles Cywinskie ac alios Citt.

Jn. C. B. D. Actor.

Arestat. G. Joannes Grabia.

Solut.

Successores olim G. Thomae Zabicki Actor Cassandae Conc. G. Smolinski Citt. Cassand.

Jn. L. Cassata cujusvis Condemnationis ac totius praecep. et in Negotio ipsi Evasio Citationis et Causae Rue indebite aggravationis B. P. D. Actor.

Arestat. G. Antonius Chmielewski.

G. Severinus Malewski actt et alij Cassanae Conc. G. Paulus Sutkowski et alios Citt Cassanae. Solutt

Jus L Cassatae Cujusvis Condemnationis ac totius Processus et in Negotio ppli Evasio Citationis et Causae rnae indebite aggravationis processu B. Debet

Arestat G. Joannes Chmielewski.

G. Adamus Dębski actt et alij Conc. GG. Dębskie et alios Citt. Solutt

Jus B. P. Debet

Arestat G. Jacobus Kęsicki.

Idem Actor Conc. G. ~~Franciscum~~ Alexandrum Dębski Citt. Solutt

Jus L Solutionis Summae cum prisione pro qua res est in instanti Sub P. Bq Debet

Arestat Id.

Relictt ob N. Stanzewski Consors Vidua actt conc. N. Goszczyński Citt. Kens.

Jus Hex L L Ulterioris fortis faciendae Exe Cutionis ad quam addit G. B. Chaq quis quam pagat iuxta processum

Arestat G. Antonius Chmielewski.

N. Antonius Worowski Actt cons N. Alexandro Zglenicky Citt
Jus B. P. D. A. et R.

Consors N. Adami Rostkowski Actt cons N.N. Maladuskie Citt
Jus Similis

Arestat G. Antonius Chmielewski.

Jc L. S. S. Car provicum.
G. Rucyski Actor Cons Synagogam Drobinen et alios Citt
Jus L. Solutionis Summae cum praecisione quae res est in instanti Sub P. B. q. D. A. et R. praxentione ad quam addet G. Valentinus Zolkowski B. C. Plocz quam pagat iuxta praecepta publicata

N. Zukowski et alij Actt Capandae cons G. Guminski et alios Citt Capandae.
Jn C. L. Cassatae Cujusvis Condemnationis ac totius processus in negotio Ppli Evasio Citationis et Causae cum interpositione ppltui silentij rne vel indebite processus aggravationis B. D. A. et R.

Arestat N. Lucas Guminski.

J.c.l.s. Imdx 167 Solut.

P. Felicianus Rzeszotarski et alij actores conv. P. Thomam et Polynski et alios citatos

In C.L. Solutionis Summae cum prisione pro qua res est in instanti Sub P.B. quae D. Aet.

Arestat P. Jacobus Kęsicki.

Successores ex P. de Grabczewskie Rosiszewska actores et alij conv. Illustres Dnos Szembeki Capneos Boroneum et alios Citt.

In C.L. Solutionis Summae cum prisione pro qua res est in instanti Sub P.B. quae D. Aet.

Arestat P. Joannes Chmielewski.

M. Zielinski Subdapifer Rosanen. actor conv. Famatos ac Spectabiles Cives Macovien. adcitatos.

In C.L. Evictionis ab Impedimento juridico P. Pauli Gorski pro qua res est in instanti Sub P.B. quae D. Aet. reliqua in producto

Publicatio.

M. Valentinus Zielinski Dapifer Zawskrzen. et alij actores conv. M. Gurski Ensiferum Zawskrzen. et alios Citt.

In C.L. Levationis Summae in exemptionem B. Pawłowo provenien. et de Bonis Condescensionis in praesentia Officij Competentis idque in instanti Sub P.B. quae D. Aet.

Arestat P. Bartholomaeus Koskowski.

27

G. Balthasar Konczewski et alij actt. con. Illustrem M. Za-
moyski Capitaneum Rostocen. et alios Citt.
In C. B. P. D. A. et L.

Arestat G. Matthias Bagienski.

G. Paulus Wilewski et alij actt. con. G. G. Swiętochowskie Coniuges Citat. et alios
In C. L. Solutionis Summae cum prisione pro qua res est
in instanti Sub P. B. q. D. A. et L.

Arestat G. Antonius Malewski.

G. Felicianus Rzepotarski et alij actt. con. G. Thomam
Potymski et alios citt.
In C. B. P. D. A. et L.

Arestat G. Jacobus Kęsicki.

G. Stanislaus Rzepotarski et alij actt. con. eundem
citatum et alios.
In C. Similis

Arestat Id.

~~ex extraditione Sub dit~~ ns 168 non Solutus

G. Jacobus Trzcinski et alij Actt con G. Dzwirzynski et alios citt.

Non sunt.

t. 6.

Perfidus et Infidelis Herz Miskowicz mercator Plocen Actor con GG. Zoltowskie et alios citt. Mito

In Ff. B. D. A. et R.

Arestat G. Jacobus Kęsicki exceptis GG. Bernaba et Leone Zoltowskie pro Interesse Eorundem Arestat G. Joannes Grabia.

c. 1. cas

G. G. Joze Actt. Cassandre. con N. Andream Tabor plu et alios citt Cassandre. Solutt

Inf. L. Cassata Cujusvis Condemnationis pro to Otiq. Sessus rite indebita vexa B. P. D. A. et R.

Arestat G. Antonius Chmielewski.

J. C. B.

Haeredes et Possessores B. Rycharuce Drozdy Actt. Con Haeredes et Possessores B. Lysakowo et alios Citt. Solutt

Inf. B. D. A. et R.

Arestat G. Jacobus Kęsicki.

28.

Jan

N. C. B.

Solutt

Illustris Admodum Rndus Drozdowski Decanus Bilscenę Actt et alij Conę GG. Valentinum BC Plocenę et Barnabam Zołtowskie et alios Cittos

Jn H B D Actt

Interesse G. Valentini Zołtowski Arestat G. Jacobus Kęsicki pro Interesse reliquor Arestat G. Joannes Grabia.

C B.

Solutt

Honestus Bartholomaeus Ovillator et alij Actt. Conę GG. Zołtowskie et alios Cittos.

Jn C Simili

Arestat G. Valentinus Zołtowski suo pro Interesse tantum pro Interesse reliquor Arestat G. Joannes Grabia.

Solutt

GG Kaminscy Camerarię Zaue Anuges actt et alij Cassandę conę MM. Rosarzewskie Cittos et alios Cassandę

Jn C L Cassatę Cuiqui Condemnationis actotiq processus in Negotio ppli Evasio Citationis et Causę rnę indebitę vexę B D Actt

Arestat Mtis Judtis Rokiecki.

N. C. B.

Solutt

N Thomas Zbyszynski actt et alij conę N Valerianum Starzeuskie et alios Cittos

Jn H B P D Actt

Arestat G. Jacobus Kęsicki.

N.N. Chrzgnowscy Conges. ad B. et alij ad. Mn Stachorowskie Conges. et alios Actis

Jn. H. B. D. A. et R.

Arestat G. Franciscus Sulenski.

CLSS.

Nlis Valentinus Lisowskij et alij ad. contra Gsum Martinum Lisicki et alios cit. Solut.

Jn. L. Solutionis Summae in pressione pro quo res est in instanti Sub P. R. q. D. A. et R.

Arestat G. Jacobus Kęsicki.

x Gsus Joannes Chmielewski Instigator Castren. Plocen. et alij ad. contra Successores olim Gsi Petri Rosiskewskij et alios cit.

Jn. Hetex ad. Loco pagendae Executionis approbato anteriori processu L. Dandi Calculi de Contributione Ducali et Solidaria pro quo res est in instanti Sub P. R. q. D. A. et R.

Arestat G. Antonius Bobrowski.

G. G. Kociecky ad. et alij contra N. N. Bonifacius Sciu Conjuges et alios cit. Solut.

Jn. B. P. D. A. et R.

Solutus

G Ignatius Białłoskorski actor contra Gtum Gas Gasparum Zglenicki Citt et alios. ad Statuere

Jn Ffet ex ad Cl loco pagendae Executionis L Statutionis Subditor in textu Citrni expressor pq qbus res est in instanti sub P. R. q D A et R reliqua in Ducto

Arestat G. Jacobus Kęsicky.

Solut

G Valerianus Starczewski actor et alij. Con NN Zbysienskie Conjuges et alios Citos

Jn H B P D A et R

Arestat G. Joannes Chmielewski.

Solut

N Laurentius Mankowski actor et alij Con N Michaelem Bonkowski et alios Citos

Jn L Solutionis Summae in possessione pq qua res est in instanti sub P. R. q D A et R

Publicat

Solutus

N. Thomas Wołowski et alij Actor Con N Thomam Posmanowski et alios Citatos.

Jn B D A et R

Arestat G. Valentinus Zołtowski.

170

GG: Sniegocij Conjuges Acti et alij cum GG: Miteckie Conjuges Actis et alios

Jnf. B. P. D. A. et R.

Arestat G. Adamus Mitodroski.

Solutt

G. Smolinski et alij Actt cum Successores ad G. Thomae Zalicki et alios Citt Jmp. B. oppidi Drobin

Jn. C. et L. ex R. L. Ulterioris fortis faciendae Executionis ad quam addit. E. B. C. Plaz qui quam pagat iuxta processum sup. vo Jmp. et eo cujus nunc impugnat est B. P. D. A. et R.

Arestat G. Joannes Chmielewski.

Solutt

G. Alexander Osiecki et alij cum M. Paulum Kudlubowski Cusiferum Visogrodiensem et alios Citt

Jn. C. L. Solutionis Summae cum pensione pro qua res est in instanti sub P. B. q. D. A. et R.

Arestat Id.

Solutt

N. Jacobus Jankowski Economus Sarbieriensis Actus et alij cum N. Karwowski et alios Citatis.

Jn. C. L. Extraditionis bovis cum refusione Carentiae laborum pro quo res est in instanti sub P. B. q. D. A. et R.

Publicat

30

C. I. Sevat. Summ. Solutt

M. Josephus Piegłowski Vexillifer Ciechanoviensis actor et alij

Cont. SS. Rudzienskie Comes ac alios Citt.

Jnf. L. Levadnis Summae in exemptionem Sortis in

textu Citadnis expressae pro eniq. ac dimissionis

eiusq. in Praesentia officij Competentis pro quibus res est

in instanti Sub P. B. q. D. A. et L.

Arestat E. Jacobus Kęsicki

9 et 11 Solutt

N. Felicianus Krzywkowski et alij Actt. Cont. G. Josephum

Błoniński et alios Citt.

Jnf. L. Solutionis Summae cum pensione pro qua

res est in instanti Sub P. B. q. D. A. et L.

Solutt

N. Simon Suminski Cittus et alij cont. N. Petrum

Maruszewski et alios Actt.

Jn. H. ~~[illegible]~~

~~[illegible]~~

ex R. p. Decretum Tribunalis Rni Petricoviensis facta L. Ab-

judicationis cuiusq. pretensionis cum interpodne perpetuo

silentio rnc indebitae vexae ac evocationis ptis citatae

L. decernendae Poenarum legibus Rni descriptae quae de

cernunt addit et L.

Publicatae

Hexadu: B. P.

G. Joannes Kołczyński et alij Actt. cont. N. Jacobum Leszczyński et alios Solutt. Citt.

Jn. H. ex ad C. B. P. D. A. et L.

Arestat G. Joannes Chmielewski.

171

G. Franciscus Vjazdowski B. Crene Ciechanoviene Actt et alij cone GG. Ryskaczewskie, et Gaseckie et alios Citt

non sunt.

MM. Vbysze Venatoriae Plocene Conjges et alij Actt cone Illem Mcum Niszczycki Castellanum Raciaziene et alios Citt

In H. L. Statutionis Subditor in textu Citationis expressor ... res et in instanti Sub P. R. q. D. Actor religiosi in producto

Arestat G. Antonius Chmielewski.

Ijd Actt cone G. Jarnutowski et alios Citt

non sunt

G. Valentinus Zoltowski B. C. Plocene Actt et alij cone Mcos Jarockie Citt et alios.

Jnc B. P. D. Actor

Arestat G. Joannes Chmielewski.

31

c. l. Stat. Subd. Inc

Rlcta ot. G. Jacobi Zorawski Pincernae Pltus Plocen. et alij Actt. cum Rlctd ot. G. Stephani Malec. Pluc. et alios Citt.

Inf. L. Statuitionis Subditor. in culpa ad pq. res est in instanti Sub P. B. q. D. Aet. R.

Arestat G. Valentinus Zoltowski.

c. l. recogn. Cessionis.

G. Valerianus Stepkowski et alij actores cum Gl. Kręcie-wskie et alios Citatt.

Inf. L. Recognoscendae Cessionis pq. res est in instanti Sub P. B. q. D. Aet. R. caetera in producto

Arestat G. Jacobus Kęsicki.

T. C. ex B. P.

x M. Franciscus Rosciszewski Notarius Trib. Plocen. et alij actt. cum G. Kręciejewski et alios Citt.

Inf. Hexad. B. P. D. Aet. R.

Arestat G. Adamus Mitodroski.

M. B. n. 5

B. P.

M. Chamski Ensifer. Pltus Plocen. Actt. et alij cum G. Felicianum Zorawski et alios Citt.

Inf. B. P. D. Aet. R.

Arestat Id.

+ 172

Solutt

CLS

G. Simon Dzierzanowski et alij actt. cum GG. Rzeszotarskie et alios

In C. L. Solutionis Summae cum praecisione pro qua res est in instanti Sub P. B. q. D. A. et R.

Arestat G. Joannes Grabia.

X Mpci Kampenhauzeny Capitanei Sulecen. Conjuges Actores Cassanae Con. M. Sokolnicki Tribunum Plocen. Citt.

In C. L. Cassata Cujusvis Condemnationis Cassanae totiq. processus et in Negotio ppli Evasio Citationis et Causa ratione indebita vexa B. P. D. A. et R.

Arestat G. Thomas Unierzyski.

X Mcus Bagieński Notarius Crenen. Plocen. Actt. et alij cons. Mcum Stephanum Kościszewski Pincernam Bilscen. Citt. et alios.

Coram Subdelegato G. Antonio Malewski C. T. Zawskiego In C. L. Statuitionis Cineris coctorum avocatorum pro quibus res est in instanti Sub poena B. q. D. A. et R. reliqua in producto. Antonius Malewski C. T. Z. Subdelegatus mpp.

Arestat G. Gaspar Gumowski.

C. rne Cunct. Ptens. b. rel. in product.

X G. Antonius Chmielewski B. C. Plocen. et alij actt. Con. G. Matthiam Zakrzewski Citt. ac alios.

In C. rne cunctarum Ptensionum B. D. A. et R. reliqua in producto

Publicat.

32

Solutt D.

G. Venceslaus Ciołkowski actor Cons. H. Martinum Ryzenski Ovillatorem de B. Stepkowo et alios citatos.

Jus B D A et R

Arestat G. Matthias Bagienski.

Solutt

Consors G. Ignatij Malewski Actrix et alij Cassanus cons. G. Michaelem Mierzynski Cit. Cassanus et alios.

Jus L Cassata Cujusvis Condemnationis ac totius processus in negotio vel ppli Evasio Citationis et Causae rne indebita aggravationis processu B D A et R

Arestat G. Matthias Bagienski.

Solutt

f. b. p.

Relicta ad N. Hiacinthi Olszewski actor et alij Cons. S. S. Rapackie ac alios Citatos

Jus H B P D A et R

Arestat G. Joannes Chmielewski.

9 C

Solutt

C B P

G. Gasparus Sumowski Actor et alij Cons. Tamates Bale Trzcinensis Borusiae et alios Citatos

Jus B P D A et R reliqua in producto Publicat

Antonius in Zakrzewie Zakrzewski Vicelitor Terrae Zawskiensis et Vice Capitaneus Castrensis Plocensis mp

Causa ex aresto Feria 2da post Dcam Cantate proxima Anno Dni 1754to.

Relicta olim M. Szablyski Vexilliferi Trebovlien. aud et alios
cen Dd. Scelsbi ac Dubrski et alios ibi.

Actorea ~~Ex Joannem Laniewski~~ Adamus Meledrojski Stabl. Ex Ludwicq Szelski ~~pto~~ p. interesse P. Mathey Dobrski p. Mstam Vexilliferalem Trebovlien. adcitati ~~pro Patrocinatum~~ ~~Ex~~ p. eund. Ex Ludovicum Szelski. Jus retinendo Remissionem ~~sub~~ ab officio Burgrabiali ex fundo R. Rosy Suam ad Judicium ~~Ex~~ factam controversiis partium exhibitis Lecto gradem et ex libera ejq Status P. Ludovici Szelski jurideiabetho facta agnitione patet eund P. Szelski stante facultate ejq apud M. Actricem summas in varias expensas rogatas in Solutione contributionis Capitalis acceptas In regesto Anno 1753. conscripto, ~~praetend~~ et in Judicio sub Produto Specificata efficientes Summa Centum Ze adraginta Unij Typfi et Sextarij Unij ~~accepte~~ apud Electionem non refutisse quinimo ejd P. Wolodrzeyski famulo M. Actricis accepisse pude Judicio Decernit Lustrum P. Szelski Summa cum Cento Ze adraginta Unius Typfi et Sextarij Unij exclusa Summa Ze adraginta sex Florenor. et grossor Viginti Polon. pro octo mensis famulatij ipsi provenientis in et pro Ds. 2. pr. ~~Ex~~ Spue et Judicibus Finitatis proxime duturae sub Pena Bannitionis et actor. ~~Ex~~ juxta mandatum Judicij ejusdem Solvat et realiter enumerer. ac ejd P. Wolodrzeyski accepta ut Termino eo exhibeat et restituat Idq sub Pena Bannitionis ut ibid ~~Ex~~ juxta mandatum Judicij publicanda Lustrali Pena 3. M. Pars. in Fisco Supscripto Judicio ad Suo totes in instanti Sub Pena Pius ex regio Panali ad Publicanda Solvenda. Jus Sublationis ostem ad Cedemocationem ~~Ex~~ libari sup eod P. Szelski obtentat Solvat Jd P. Szelski Pena Duplicem 14. M. Pars ad Summa et sub rigore Supra scripto Judicio vero Sudsimplicem. ut ut stanti Sub Pena ex Regio Panali ad Publicanda. Ds. Mathey Dubrski rite efide ejus famulatij P. Szelski ~~Ex~~ stando ejus M. Actrici Satisfactionem cur et Idq sub Pena Bannitionis primis post F. Ame et Judicia Finitatis inchoandis publicanda &c.

N.N. Pgorkowsky Dapiferi Cremenecz. coad. et alij cum D. Mitobzky
et alijs Cito

Actora p. Mros Petrum Pgorkowski Dapiferum Cremenecz. et
Mariannam de Wolinskie Conjuges et qq. contem in apa Ma-
rti pte. Statq. S. Josephq. Mitobzdzki pte. interesse D. Joannis
Mitobzdzki. Scitti Bonor. Lekonice Ord. Prægnatiers p.
S. Antonium Makowski C.T. Lawstellanum Jud. Satisfaciat Statq.
S. Josephq. Mitobzdzki. Delationi majoris ysti in anteacetis
Jud. Ciis recepta Idq. in instanti Satisfieri expensarum
in Executionem Jud. Contro vestis partis et contra
exactitis Suspensa Electione Cause Dem Propiorem
S. Josephum Mitobzdzki Stato ad evadendam citationis
in causa thema cum duobq. testibq. Nitq. bene pos-
sessionatis ad evasionem jusatorum in casu rotham pi-
ut Summam Centum Duorq. vagintia Rorem Euro
rum hungaricorum p. cujq. refutatione concernit ysta
met M. de Wolinskie Pgorkowska manu Scta Cpma
nor. Citatq. in reseratis p. ipsum Scinium in Conservatoria Con-
sulatq. Siechanoviens. C.L. Augustinum existens impo-
sitis Condemnq. Actorum non acceptat et exinde ad
refutationem ejusdem non teneri Standum Censet in Segui
post quam evasionem vel non Judicium Decer-
nendum quod Jurisdictionis esse Dl. Judicis Subtationem vo
Condemnationis sue se obtenta Salvat Jd S. Mitobzdzki
Poenam 14 mrk. Parti in ejq. Segnen Judicio vo Secre
p. medium in instanti Sub Poena Brevis et regio Mana
tenus Subtrahenda Morit S. Mitobzdzki Jesdem citatq. ex re
tentis ad Stationem ejusdem Judicij Sub Poena
Prædicta non adimplendi Rotatq. Judicium Subtrahi
Statq.

S. Albertus Glinski et alij Acti cum Dl. Lubanskie Conjuges et
alijs Cito.

Actor pte citata p. S. Jacobum Kesnki Procurem insum Judicantes
Scultetos et M. Stanislaj Korichnadzki Tribunl. Lawstella
S. Antonium Bobrowski Tenen. Partem Actoram Accepte
Partem Statq. de Trno et Contentes Statq. nis Sue Idq. in in-
stanti. Et quoniam non docet prout Citata pars Citata ad q-
sens a Trno et Causa prosequat

S. Ludovicus Rzeczkowski Acti et alij cum Dl. Jamowskie et alijs
Actora p. S. Joannem Smidowski Citata p. S. Casparum Jamo-
wski Suo et alior. Citatq. pte. Jurq. Decidendo Trno Sen-
tei Sub Satisfactione Citatq. S. Gaspro Jamowski Delationi ma-
jorum ysti in anteacetis Judicijs recepta Idq. in instanti

Satisfecit

Satisfaciat experiantur in experimento controversijs partium exaudiri
comprobet Actor realitatem Scripti ac debiti p. D. Andream Zem
browski Vic. Notarium N. et Siechang Summa quadraginta qua
tuor aureos hungaricos &c. in deg. vel &c.

M. Stanislaus Brzeziewski Vexillifer Rocen. ad st. alij &c. p. M.
Zamoyski Capitaneum Rostocen. et alios &c.

Actorea p. E. Bartholomaeus Koskowski Ventum insinuata
et vitercepe Jm. Andreas Zamoyski Capitaneus Rostocen. et
M. Martinus Popowski Vicecomes Drohicen. p. E. Matthiam Ba
gienski. Emissa Zawskrzey insinuata Ventum generales
regionales Citatos p. E. Valentinus Zolkowski Judicialis Deci
dendi adiutationem Partis actoreae loco pagendae Executionis
seu ad Judicium editam controversijs partium exaudiri liceat
Pars Actorea Virtute anteriorij Judicij sui Decreti inr. Partes
F.2. post D. Oculi quadem Anno Presenti vati reinductionem
sui in Sortes Bonor. Zoromina violenter p. Partem Citati
adempitas exposuit Verum quoniam Comparens Partes Citatae
videlicet Jm. Zamoyski Capitaneus Rostocen. non modo
minora pecunia Jm. Zamoyski coram actis officij Pleni F.4.
post Festa Dominica Paschae proxime Pleni de grava
mine ejus contra Decreti contra Officium seu ac M. Stan
slaus Brzeziewski Vexillifer Rocen. Ad factam Vene
et debita Citationis ratione ejus gravaminis Relatio
nem coram actis officij Pleni Sabbatho post D. Misericord
proxime preterito exhibi. Judicij Tribunalitij Re
strictionem infrascriptam reponit, Remissionem ejusdem P
titionis ad eos Judicia Tribunalitia Regni Petitionem ob
stantes primis Urget prinde Judicium officij Pleni
attentis premissis causam presentem ad Judicia
Tribunalitia Regni Petitionem Remittat in ideo
iudicandam &c.

P. Zawrzey Act. con. P. Benedictum Dominicki Citat. et alios
non sunt.

P. Casimirus Dzierzenski et alij Act. con. P. Nicolaum Zabrowski
et alios Citat.

Actor pte. Citata produxit Antonij et Thomae Opieckich p. E. Antonium
Opiecki suo et fratris sui nomine p. pro interesse E. Matthaei

de Opiekie ultimi Ruptq S. Nicolaj Olchowski Condis vti aja
S. Jacobi Kesicki pt. q interesse Conventq Racow Monialium ad
Dominici p. S. Jacobi Kesicki q interesse S. Simonis Iglenicki q
S. Bartholomaei Koskowski Pientem inscm N. Francisq Labo-
rewski suo et Conjugis Suae nie pt. q interesse M. Francisci Rud-
zki Albeti Jastrzębowski et Catharinae de Rudzinskie conjugum
q S. Joannem Grabia q interesse relegior Cedi q S. Francisci Labo-
rowskj Jrodicentes SS. Antonij et Apolinar. Bercy q S. Joan-
nem Grabia Jud decidendo Citationem Partis Actorea ad Je-
dnii sue edita Controversijo Partibj exaudits Quando quid Ju-
dicio suo debuit S. Casimirus Dzurnicwski modernq Bed
Bona Subscripto ad S. Thomae Bromicjski hanc citationi vi
obligatione Successor ad Jnco Joannis Opiecki et Mariannae
Kepska Conjugum ibidemq existentia ad successionibus
ejusq ad S. Thomae Bromicjski videlicet a Nobis Joanne
Patruo Ignatio et Francisco filiastris Bromicjskie nec non
Antonio et Adamo Bromicjskie actis q die 10 Pr. 2. ante Ft.
S. Margarethae V. et M. Anno 1753. jure hereditario qua
virtute dicto affectantibj Partibj ejusq Nomine Bromi-
descriptione Judicij Officij sui ad fundi curiq Bromi-
Subscripto Consset Lod officio Unij Absentia non obstan-
te mutuo Partibj Scripta Conducendum et pro S. ft. post
Festa Solennia Sacri Pentecosten condescriptionj Compara-
tionj contractq obligatorij ac circumscripto
Statq Bonor Jnventarij nec non gravaminis Partium Muni-
mentor et quorumvis documentor virtute quor Pars pta-
ta vigore possessionis ejusq extranej Partem facientis injun-
get quibq competentes considerati Summas Partes
conducebit Solutionibj earumq cui competerent ad-
judicabit condescriptione depositionis post levationem
injunget descriptione rei separatione ac multes
fundi praedescriptq investigabit Inquisitionem
si opq fuerit expedict Et cui quid et ex quo pro ju-
sto et aequo visum erit decidet Partesq pro exigentia
legis et justitiae nihil vitando relictoq finaliter
moderabit cujq decisioni Partes Parere et acquies-
re debebunt et tenebuntur Illi sub Poena Brij illo
rum Processu Parte contravenjente publicanda
judicatorum Processi Rzepkich pro hereditate Sortes co-
rumq Bonor Subscripto Concurrentis resolvet

N. Jezewski Subdapifer Plocen Assessor NN. Karskie Anjuge
Dapiferis Debnrez et aliis Ad.
Actorea p. Antonij Smielowski. Pientes inscm Citata p
Procos

S. Jacobus Kosicki Venitem in Jus Decidendo ad stadium Partes Actoris Ad Satisfaciat Pars citata Dilationi munimenta adquisita se in actis Judicij recuperat Dig in instanti. Et quoniam in Satisfactione ejus Dilationi Comparuerunt Partes Ad Madrem Coram actis officij Offy Sabbatho in Festo SS. Petri et Pauli Apl. Anno 1753. p. M. Josephum Kowski. Dapiferi Dobrinen Sito et Conserti Cuius ite Nullitate Inscriptionis p ijm coram actis officij Offy 6 T. 6. pt D. Nativitatis Gloriosissimae V.M. Anno 1754. in Jonas M. Actoris Sup Summa Sex Millium Executor Morenus Poloy recognita ad qua p Solutione ejus Summae conventa facta reponit proinde obstante cognitione validitatis Emptionis hanc Subsequentem Causam Offy Jus suo Advenient Vend Causa Ad Judicium Terrestrem Offy Districtus remittit in ibid indicandum &c.

S.S. Wiadrowscy Aud cum Relicto Actoreo Leonis Bromirsky Judicium Dni Dobrinen Citato et alios

S. Antonius Bobrowski Venitem in Jus citata p. Actorea Jacobus Kosicki Venitem in Jus Decidendo Citationem Partis Ad Ad affectationem Partis citato Dat Dilatio ad munimenta Citationis impugnantia ad Segnem &c.

M. Dueymowsky Venator Siechanovien Actoris et alij cum Relicto Turvarsky Inscriptionis Nerone et alios Citato

S. Antonius Malewski Cognitionem Causae Sententiae citata p. Actorea Emptionis Jus Decidendo Citationem Partis Actoreae visendo Scripto Mandati p citato M. Maximiliana Pusowsky Exhibens Nonagesimum in Siechanow die 17 Augusti Anno 1753. Sup Summa Centum Viginti Aureorum Hungaricorum in Bona M. Francisci Dueymowsky Venatori Siechanovien Citato Decennii Quatenus Jus citatus Summam Centum Viginti Aureorum Hungaricorum Sexta obligationem ejus Scripti boni ponderis in et p Vigilia S. Natalis S. Joannis Baptistae proxime venturae Coram Officio et actis Officij Quia Relicta quietatione sine Objectionibus Juris citatus Summam Centum Viginti Aureorum Hungaricorum Actori Solvere et realiter enumerare Dig Sub Poena Mandati in casu contraventionis vica Mandi faciendi publicanda Quita et cum Citato p. Poti in Termino coram Judicio vero Citato in instanti Sub coram Poenis ex Regestro Poenalis Publicanda Solvendi.

S. Thomas Jaroszewski Camerarius Granicialis Plocen. Actor Capitaneus et Negotij cum S. Sabbato Rabinowicz et alios Citatis Capitaneus et Negotij Actor Capitaneus et Negotij p. S. Thomas Jaroszewski Camerarius

Gnes

Granitalis Rocen pro Stata Caparde ~~exterepo~~ S. Anna Przetycka Virg
vrigta p. S. Jacob Szvicki Pendem insceñ S. Paulg Piniński pro
pro M. Paulg Niedziałkowski Vice Palating Rocen Sttg pro Anto
nio Bobrowski Jurg Defendendo de Stadne Partis Rectoreda
cat Stata Caparde S. Anna Przetycka Procpe Supp Parte Rect.
rea Caparde obtenta id gi in nistanti Cgnoscend ea exer
pro Rect de Suspenso cum procpu Partes gi in Negotio Pin.
cipali expeñ in mandat Gn experimento Satisfaciat
Stata negotij S. Paulg Pinińskí Dilatiõi mumento-
rum ad qua se in datis actis Judicijs recepserat id gi in
nistanti et licet quidem in Satisfactionem ejdem Dilatiõnis
mumentor inscriptis per eunq S. Paulg Pinińskí Supplicem
mas ducentos Typis in ejsmas ~~SS~~ Bgnetes Petrkowa
Przetyckiego ~~ad~~ Acta officij q seu Fr. post F. Deirijs
nis Pascha Anno 1736 recognita reponet Verũ quoniã
ratione ejdem Summa uti sine Consensu S. Anne Przetycka
per M. Niedziałkowski Vice Palatinum Rocy acquietata
et in R. Kancy per S. Pinińskí inscripta Decreta hinc
primum Fr. ante Fr. Cathalinã V. et M. Anno 1752.
altem Fr. in Festo Fr. Martini Pontificis Anno
proxime preterito 1753. inter S. Annam Przetycka post
Actorile decept Bonis ejq et Bgnetes Przetycka ab una
et S. Thomka Jarszewski Generali Granitali Ro-
cen Bonor Mice Arnuldy posteriorem modernũ actã
rem In Judicio officij prasens interceperunt pinde
Judicij instituendo ejusdem Decreti Scripta de actu Speci-
ficatis Decurrit Lvateng per S. Jaroszewski Gene-
rali Granitali Rocen Summa Sexcenta Ducenta
rubr Typis Decretis Scripta de actu specificatis adjn-
dicatam una cum proclamatis ab acta michoata proces
ad Trini usq ejdem proximum pendicij Computan-
dis necnon penis ejdem decretis adjudicatis in et pro
Vigilia S. Natalis S. Joannis Baptã proxime venturã
Bonor actor officij Actor quia recognoscenda quietatio-
ne ac in Bonis mundis et debitis prædicta Secu-
ritate S. Anna Przetycka emendando postpositis Gene-
Bonor Mice Arnuldy ~~Solvat et~~ sibi ejusdem juris
dictis ejusq et stellationibus Solvat et realiter enume-
ret in quo Permanso S. Paulg Pinińskí a Solutione
ejusdem Summa ejusq ex R. Mice Anne consensu et actu
S. Przetycka levatã cum S. Jaroszewski Generali
tali cum proclamatis et penis adjudicati

Granitalis

Granitalem Rocen evincat Vdj Sub Pena Banitionis in
casu in casu Contraventionis circa maiores faciend gno
ad Solutionem ex instantia D. Przetzka gno vero ad evictio-
nem ex instantia D. Jaroszewski Camerarij Granitalis Ro-
cen publicanda Cruda p. D. Jaroszewski ex re solutionis D.
Przetzka Pena S. M.P. tui ex evictionis p. D. Piniński ex re
evictionis D. Camerarij Granitalis Vbyh sub alter Pena
3 M.P. in Termino Regnicipto et Subsigne coq ju-
dicio vero Suo f qvendet et cond totidem in Custam
te Sub Pend Bnis ex regestro Renalis Publicanda
Solvenda In Sublationem vero Condemnationis supe
in Judicij officij Pky obtenta D. Thomas Jaroszewski Came-
rarij Granitalis Rocen Pena 14 M.P. D. Przetzka in
Primo Supraposito Judicio ad Suo f mandamen
in instantia Sub Pena Bnis ex Regestro pranalium
publicanda Solvat Enosg itaq Piniński et
ab eoq utraq solutione D. Jaroszewski Sub eoq signore
evincat. Vice palatinus
Rocen ex re quietationis de Summa p. D. Piniński de R.
Mice Vice ata citatus si quid se se dq D. Pilinski Sum-
mul Supraposita evictor pro Ejus Jure liberan
a Termino et causa, pronunciat. Mond D. Jaroszewski
Camerarij Granitalis Rocen ad Judicia Tribunalitia Reg. Pla
corien iti in Suis Negotiis Non admissa Protestat Judicium
ex parte reprotestat.

SS Ubysze Adt et alij cons NN. Jezr et alios Adt
Actorea p. Illustr Reds Adalbertus Ubysz Regni Senat et
alcis Actor mis pro citata p. Illustr Petrus Glez Cus et patris
mis pro Jure Decidendo ad citationem Partes Actorea Quando qd
antecessa Judicij Suj injuncta ad Rona Squitor Sub eo exempto
(Decreta) nes, cui non Sunt Sortita effectui deveo affectatis
ejus Partibus Necessaria esse Subdescriptione Judicij officij
Sui ad fundu Rona comune Camborz cenpet Subd offi-
cium Unig absentia non obstante mutuo partis Sumptus
conducendi et pro Ex. Post Ex Natitate D. Joannis Baptista
Anno Pky proxime venitura condescripsend Sententia ante
nos Dctor et predispue Anno 1752 die P. Quante Ex. Pascha
rime V. et M. vicer partes plas in toto exequet partes si
exigentia Legis et Justitiæ ac Juramenti in mutuis cas pre
tensionibus Vicinalitez nihil in respectu relinquendo

decid et et moderabit cuj Decisioni ea Partes Pacere et
acquiescere debebunt et tenebunt Sub Pena Bnis ille
vi Bnis huj Partè contravenientè publicanda.

M. Chamski Emiter Actor Plocen et alij cons M. Cham
ski subiudicis Plocen et alios Reos.

Actor M. Andreas Chamski Exhiber Palty Plocen Petita Se
P. Antonius Chmielewski. Pecitem insem Judicij Deuderio Stalio
nem Partis Actoreæ levatione Summæ octo Millium Typpis in E
xemptione Bonor Petmo provenien seu ad Judicij eor Sontos
vcijj pertin exactis Quando quid Judicio hos decidituri
18 Junij anno 1756. inter M. Andream Chamski Exhiben Plo
cen ad una et Mcos Jacobum Chamsky Subjudicem P. Ploc et
Stalia Kamigowska Conjuges parte ad altera ratione obliga
tionis Bonor in Summa octo Millium Typpis constituto et
actis Pleb officij P. B. post octavas P. Sacra Spus Sponsi
Xti Dni Bnio coram approbato ac ipsamet Inscriptione o
bligatoria sub actis officij Plebi P. 4-m Vigilia P. Nativi
tatis S. Joannis Baptæ Anno coram recognita M. Actoris
in Summa octo Millium Typpis Bona Petmo Mficis
Civitatis vivad ipse attestante itaq testimonio hic Plocen
dei 17 maij Anno Plen per Perillustrem et Reverendum Casimi
rum Rokitnicki Archidiaconum Pultovien et officiale Spalen
Ploc dato manu ejq ppria Subscripto ac sigillo gentilitio
communito eaq Summa octo Millium Typpis moneta
aurea de manibus ejusq Perillustris et
Reverendi Rokitnicki in moneta aurea quemlibet aure
um hungaricum Quatuordecem Typpis hic extans pro
pretio Bonor Rokitnica levate vi ordinis Judicij inscri
pti ando Supradati Contractus et authentica obligationi
ac Stando Justitiæ Decernit Levatum Jd M. Andreas
Chamski Exhiber Palty Plocen Summam eaq octo
Millium Typpis in exemptione Bonor Petmo proven
ent moneta aurea quemlibet aureum hungaricum
quatuordecem Typpis hic extans Numerando in ex po
Vigilia P. Nativitatis S. Joannis Baptæ proxime venturæ
Bnis officio et actis Plebi Conventionis Conscripti
M. Jacobi Chamski Subjudicis Plocen hic gesti finis desup
gti et pactis conventionibus Solvat et realiter enumerent Mficis
Chamsky Conjuges eaq Summa levent et in Bonis
mundi et Civitatis Plocen ac de Bonis Petmo post levatam
Summam ad mentem Contractus obligatorij condescendant
facturi sint quoniam Partes sub pena Bnis quæ Decreto

et Jmo

et [illegible] Publicanda in casu contravencionis legis ad non solu-
tionem seu non levadam in libris Curie nec in facienda que-
vero ad non solvendum in pecunia de Bonis in Regno pro contra-
vencione precepti ipsius huius presentis Volens sibi abinvicem
partem pena pertinentem Marcas Polonicales abinvicem
in Trino Suprascripto compensanda Judicio vero seu
presentis per totum in futuro Sub Pena Bonis exhe-
gestro Penalis Publicanda Solvenda. Retinendo nato
de pretensione mutuandi ex prospexione Bonos Ecclesie em-
nuntii Nicolai in Ecclesie Bonos Ecclesie Judicij officij seu
ad pendu Bonos Ecclesie Ecclesie quod officium Nuncij absentes
non obstante mutuo Partium Sumptu conducendum
et saltato tempore ante tamen Vigilia Festi Natalis C.
Joannis Baptiste proxime venturi Judicium deputa-
scriptis Partes ex nexu Contractu obligatorij assi-
cum scripti. Hatz Bonos incertanij ex prospexione comuni
Bonos emanantis inscitiabit Inquisitiones si opus fu-
erit expedient et cui quid et ago si fuit et ago procure-
rit adjudicabit prestandam Satisfactionem demandabit
ac Partes ex exigentia legis et Justitie nihil irresolutum
relinquendo finaliter decidet et moderabit cuj Delic-
tioni eam Partes Parere et acquiescere debebunt et te-
nebunt ibi Sub Pena Bonis ibi in Trino supp Parte con-
travenciente publicanda.

S Nos iszcurli Actis et alij cum M. Zoltowski Judicis Civ
Nocen et aliis Actis.

Actorea p. S. Alexandrum Bartoniec Actonicis Rosiszczan
ple. Citata pro Joanne et pro citatione cum M. Albertum Ubysz
Venatorij Plocz actorea p. S. Joannem Jarmutowski Civis et a-
licis Civis et actoris ante ple. Adiutatz p. M. Albertum Zoltowski
Judicis Plocz et S. Joannis Jarmutowski M. Alberty Ubysz Ve-
natorij Plocz et S. Joannis Jarmutowski Civis et actoris ple. Comparu-
tio licet quia S. Alexander Bartoniec non comparuit nec
autem Decretor Actoratz nisi advocatus Comparitionem nisi be-
ne veniet et Verum quod S. Antonij Rosiszczanski non Juris
obligatorij Bonos Rozolina Civis Citatione debita nisi
Subditi Gregorij promovet quia de sufficiente Comparu-
ne admonita pro ibi expectari mandat. In expirato
to Satisfaciat Adiutatz M. Ubysz Venatorij Plocz Dilatio
mentum ad quod se impugnando propterea S. Gre-
gorij Plocz in antedicti Judicij recepcionat ibi in nullatenus
Judicium Sub Pena Satisfactionis ejus Dilationi Instrumentum

Inq positiones partibg originaliter agentibg exponere
Sico coram Judicio deductas reponere mandat eidg in in
etanti et quoniã reprobuerunt proinde ad lectionem earum
cordesiendit qbg lectis et p omnes circumstantias tutina
tis depotendo Suspensionis Satisfactionis Dilatco ni in
ni dentor Quadraginta non modo testimonio exhibens
metices baptizatæ Sub die 10 8bris Anno 1695. Bapti sa
tæ L. Hedvigis ex L. Adamo et Hedvigi Conjugib q defuncti
vtyn Subdita progenitæ fidem Relat Adalbertus Przepe
rski Parochus Drozdoviens in sua Rebanal Residentia die
2. Maij Anno Sequenti extradito Vend et ex lectis Inquisitio
nibg patet eand L. Hedvigim Matrem L. Gregorij de
Bochni Nadarvtyn Subditam ex Oppido
Sola Adamo et Hedvigi Conjugibg procreatam esse can.
dem L. Hedvigim Comportem d M. Albertus
Bogustauski Capitaneus Rocey et L. Franciscum Spo.
ried liberd nubsipe itaq nuptiam et Cl Maritu in
Bonis Kozolin collocatã exinde posthac
aufugã eand L. Gregorium in fuga ad Oppidum L. Fran.
dicto pervenisse quo peracto filio post fata in fuga Mari.
ti Obi. ad Bona Lutomirtyn ad L. Antonium
Natu Majorem filio revertisse ibiq in ibidem commo
ritum et deinde exinde p E. Olesski. Bonor Kozolin
propesord ad eand Bona Kozolin convocatã esse
do extremum et d L. Antonium ejg filium eund
L. Gregorium ex fuga Sub posthac E. Olesski con.
ductum expiata itaq prospicione E. Olesski. Eccle.
siam Parochialem Barcikoviensis moderno dictor in pos-
sessionem traditum esse posthac eund L. Gregorium
exhortatu nec p Subditos Lutomirtyn eum put
vicinpartum accusatu sed evectu vend ex Provincia
absentiæ suppellectili sua domestica deputat
Szewski. Insuper qd esse Itaq Subditos Lutomirtyn
licet qd Actor E. Prospitzewski ex nexu Contractu
obligatorij P. Kozolicki extraditionem L. Gregorij pater
fatio Itaq coram Bonor E. Alexandro Barcikowski die
16 Julij Anno 752 in rem ejg consentio p Subdito pro mitt
a M. Zoltowski et E. Jarmuszewski. Unde veritum quoniam

de Eductione seu avocatione non redargutos esse proinde
liberi ejusdem Subditis Lutomirzyney aquibus vis pœnis pro-
nunciatis attenta præmissa deductione ac eo considera-
to quod Bona Kozolin sine ullis Subditis Decreto exdivisio-
nis inter Creditores more pocioritatis sunt dispartita non
posse S. Rosiszewski pretendere L. Gregorium cum ejus Matre
de B. Niedarzyn Natura apte citata sententiat qui-
nimo relaxatis arestis eosdem LL. Hedvigim Matrem et Gre-
gorium filium M. Alberto Ubysz Venatoriæ Plocensis Bo-
nor. Niedarzyn Possessori jure pocioritatis possessio-
ni adjudicat Mfcum itaque Zołtowski Judicem Castrensem
Plocensem et E. Jarnutowski Actor a Termino et Causa libe-
ros facit et pronunciat.

Continuatio causarum Feriæ Secundæ pt Dominicam Cantate proximè anno Dñi 1754.

M. Andreas Chamski Ensifer Sthus Plocen Actor contra M. Jacobum Chamski Subjudicem Prus Plocen Citatum

Actor M. Andreas Chamski Ensifer Palatinatus Plocen per se ipsum contra M. Jacobum Chamski Subjudicem Prus Plocen per R. Antonium Smiechowski Procuratorem suum impotentem in Jure Decidendo Quod Partes Actoris Satisfaciat Stalgi Dilationi Munimentorum ad quæ se in Actis causæ Judicij recipiat id q in instanti. Et quoniam compavens Partis Citatæ in Satisfactionem ejd Dilationi Munimentorum Manonem Scribæ Actorum Officij Plocen 27. 6. ante F. S. Catharinæ V. et M. Anno proxime elapso 1753. de nullitate quarumvis Transactionum ac quietationum, ad quas M. Actor agit, recognoscendo q Sup Bona sua hæreditaria existentia et alia cooperationem Virtute earundem Transactionum initarum principaliter contractu in ordine ad cognationis, ac Submissionis Scribæ Actorum Officij Plocen recognitionem ac de rebus mobilibus quibuscunque exponit per M. Jacobum Chamski Subjudicem Prus Plocen factam, reponit, prædecente cognitione Validitatis quarumvis Transactionum non Judicis Causæ Plocen sed Judicis Terræ Sochaczewiensis proprij Districtus remittit in ibidem Judicandum &c.

M. Jezewski Subdapifer Plocen Actor et alij contra M. Andream Chamski Ensifer Plocen et alios Citatos. Sup.

Actores S. Antonius Smiechowski Procurator Stata per S. Jacobum Iwicki Judicem Decij Supstoga Stolarum Parochialium Ecclesiæ Parochialis Plocen Partes Actoreas Sententiæ Decreti Partes Actoreas concernentis Partibus citatis, Reo præsente Stolarum Parochialium Ecclesiæ Parochialis Plocen Partes Actoreas concernentis Partibus citatis, Reo præsente Actorem ad emphaticum juramentum in ea forma qua Mtus Andreas Chamski Ensifer Plocen et Catharina Zonaska conjuges et Valentinus Chamski Ensifer Plocen Parentes Sex aureos Hungaricales per eum ad Valentinum Chamski sub scripto manuali a M. Actore accommodatos interedendo eumdem filium suum restituere et persolvere et deductionem et exinde ad Solutionem eorumdem sex aureorum Hungaricorum realiter accommodatorum tenentur præstando Censet Jdq in decursu per R. S. Jacobi Apli proxime decursi &c.

Chrzciciel Adam Actora per M. Paulum Niesiołowski de Zytowo et Adamum Actorem suum et alios Actores Ad mice pro Stata Sibi et Ad per R. Andream Kotowski Procuratorem suum et alios Citatos Citi et Ad mice pro Decreto Matthæi Pszonka Judicis. Jus Decidendo Stationes Partis Citatæ Extraremissæ ac combinatis earundem actoratibus et Partis Actoreæ Dilatio requisitionis ejd Partis Actoreæ Ultimo sub contento Citatorio et præsentato Partis earundem Actoreæ Reo præsente Stolarum Parochialium Ecclesiæ Parochialis Plocen Capituli incidens &c.

Et Reo præsente Honesto dicto Skopowski mokeudinatore

M. Chamski Ensifer Actus Plocen[sis] Jmo 179
Scti con[sulti] N. Starocensis [illegible]

Actor M. Andreas Kamski Ensifer Salty Plocen[sis] p[ro] [illegible]
tua p[er] Valentinu Zollowski Nia Responde ejq[ue] Comparentes Dat Dilatis Majo
ri N. Josepho Starocenski cuyus [illegible] majus imperata Lid
mi Judicij Terrestris Zarocinen[sis] in Nowe Miasto pronunc atta
tat qua Dilatione literatorijs probabit documentes in Lega
post F. S. Jacobi Apli proxime decy [illegible]

Famata de Spectabilis Jerkowa Civis Thorunen[sis] Actrix et [illegible]
con[tra] M M Kayskie Dapiferos Dobrinen[ses] Rei

Actorea p[er] Valentinu Zollowski in[stan]s Plenten citata et in[stan]s
p[ro] Kayski Dapifero Dobrinen[si] Suo et Mattheti Kayski Dapife
Dobrin[si] fratris sui germ[ani] hic pr. jud. Decedendo Trib[unalis] Pauli
Actore de Satisfaciat Actrix Famata de Spectabilis D. Godefred. Jer
khe Civis et Negociatoris Thorunen[sis] relicta Consors rudera Decreto ar
to Judicij Sui injuncta ijsdem Comparationis die injuncta aute
Et licet quid Comparens Partis actorea ni Satisfactionem Decre
to antecacto Judicij Sui injuncta ejq[ue] Famata de Spectabilis
Jerkowa Vidua comprobationis testimonia a Prænobilibq et
Spectabilibq Prænobilibq et Consulibq Civitatis Thorunen[sis] Subdi
derima Mensis Maij Anno pres[enti] Thorunij data prestitit pe
cang Famata de Spectabilis D. Famati de Spectabilis Go
defred. Jerkhe Civis et Negociatoris Thorunen[sis] delicta Conjux
sen Vidua Sui Summam Quingentor Flor[enorum] jura
ti reponit [illegible] Jerkowa et Vxor quondam Jdem Autorem ejq[ue] Summa ejus
uti Juramento cincta expedit Et a parte citata exposit Ve
re quoniam Jdem Juramentum prædictum et non atte
tanto Parte Rei cpe cum Solumnitate M. Josephus Kayski Dapi
fero Dobrinen[si] [illegible] et Soluto vero ejq[ue] Summa
exonere contracto D. M. Antonij Kayski Dapiferi Dobri
nen[sis] Citator MM. Josephi et Alberti Kayski Dapiferi
Dobrinen[ses] Parentes utroq[ue] eorq[ue] filios ejq[ue] respicere patet
Jam autem cad Famata Jerkowa Vidua obtenere tutel
Sud et exinde Debilitate ad Satisfaciend Decreto injuncto
ijsdem Comparendo nij seu cor[am] Judicio Comparere non va
let proinde Judicium Studend. justitiæ subveniendo que
jusdam Vindicationis debita Citato Parte Summa Decem
net Quateng Satisfaciendo antecacto Decreto Judicij Sui
cad Famata Jerkowa D. Famati Godefred. Jerkhe re
licta Consors Rudera Comphet cor[am] Judicio Extraordinario Cas
tri citer Veteris Thorunen[sis] realiter Summa a Officio Ca
stri Judicio extraordinario Veteris Civitatis Thorunen[sis]
die Nona Mensis Maij Anno eod[em] Presenti

Estates ex onere Parentes cond pretensa in attendentia
etiam unig exepta Estates Mfici Kalisie Edz F. 2. post 67. d. Lau-
rentij Martinis Anno pcto proxime ventura, postqm
Juramentu Standa Summa Legata quanta juramento
evincet Solutione in ibid Mficis Kalisiu Quia eted
cond expa actor Judicij extraordinarij Visitatis Veteris
Thurnby p actore recognoscenda gbetadne impingit
idz Sub Pena Bantionis qua Decernet et Decerni
ndz publicanda in primis et proximis Judicijs Secun
dis sub non Solutionis postea p. d. Laurentij Mar-
tinis inidentibz Smiè ad Estatione conservat pptonj.

Reliquiste ac Deo Dicatu Stroszewsku Municipi ordinis Sancti
Benedicti Canonicus Lipscen actu cu Relictam et Successores d. M. Joannis
Stroszewski subjudicia d. Juris Canonici Litt et alios
Actora p. S. Jacobu Rzepicki Pientem insimul Citata p. S. Valentinum
Lotowski Jure Suspensa Satisfactione Debitoris majoris
Sui De Consensu Partes ad Diem Sententiæ Simoni Parkes Legum
cui assevenda p. Illos Reductos Simoni Rzepicki Patres Secun-
dos Standa ad Legem post 67. d. Jacobi Apli inmediam V.
M. Thurnby Parochum Pataviens

R

S. Rzepicki Actu cu S. Thurnby et alios Litt.
Actora
Standa non Venit.

Expsos S. Stephani Rybicki et alij Litt cu S. Feliciano Ma-
lewski et alios Litt
Actora p. S. Stephanu Rybicki Suo et Conjuctes Suæ mē
pte Citata p. S. Adamu Malochoski Ad objecta Condemnatio-
nē expte S. Lucæ Malewsky Notarij S. Secu in Judicijs offeriby
F. 2. post F. S. Trid Regd Anno 1752. Seq. S. Feliciano Malewski Na-
tione quatuor duscod hungarico obtendi teneri cuius S. Fe-
liciano Malewski docere de loco Standi cuius et Se-
cundu non docet nec modernamine Judicij sui se subjec
gerunno Compariens ab inscia Comparitione recedet unde ita
post recepti Similiter Condemnato qui in simplici Regestro
Cautuet Sed addetione g exceptione S. B. C. Secu cujus
qm papat rexta precpa Publicatu
Successores d. S. Zeyrij Promuentu et alij Litt cu S. Valentino
Promuentu R. C. P. et alijs Litt Super Dus
non Venit.

Collegiu

Jmq

publicandi Iuta p. eund. Stad Pœna 3. gr. Part. Cl
marcij in Trio et Sub rigore eor. Judicij vero Iuo-
to tq. in instanti Sub eadq. Pœna Broi ex regio Panalio
Publicanda Solocenda.

J. Albertus Mutedzi et alij Acti cum J. Ignatium Smiegoclicz
Actora p. E. Albertus Mitecki Seo et alios Reos nuncupto. Stata
p. E. Valentinum Zottowski Ad repositionem compar. Patron
Delato Majoris J. Ignatio Smiegocki Originaliter Stato ex
quo Sas majoris in pari. tua in Judicij Perpetuis Jacob
civitatis in Nowe Miasto prave attentat. quod Delato nec litera
to nihil probant Documenta in seq. post B. J. Jacobi Apti
nihil cum Patronis Stati causa pœnis Suspendet. ad seq
seq. cum &c.

W. Czarnowsky Actor et alij cum E. Valentinum Zottowski Reos Stato
Actora p. E. Franciscum Jelitzyanowskie Szabnowska in causa E. Fa
cobi Kozlocki B. C. Mog. amici Sui Seo et alios Reos nuncupto. Stata
p. E. Valentinum Zottowski Seo et alios Reos nuncupto. Teneri
p. E. Valentinum Zottowski Stanislaum Czarnowsky et Mantu eorq. Compare
re deposuit. Stanislaus Czarnowsky in instanti et quoniam non adest pro
tes Actoris ideo in instanti et quoniam non adest pro
lebera Pars Stata a Trio et causa pronunciat.

J. Paulus Smudzinski Actor cum W. Czyzharskie et alios Reos.
Actor p. Stata p. E. Jacobum Kozlocki Judicium Decidendo Stato
ne Partes Acti Ad assertandum eorq. Partes Acti Dat. Delatio
Jurisdictionis Partis ultrij eius contenta Citationis et testa
tionis Partes Acti ad seq. post B. J. Jacobi Apti nihil cum J.

J. Kazimirus Letnyckowski Actor et alij cum J. Borowski et alios Reos
Jam non Sunt.
J. Borowski Vexillifer Grodnie et R. Mitt. et alij Actor cum
Relicto ob M. Jacobi Lenowski Vincentio Wiecy et alios Reos.
Actora p. N. Joannem Leszkowski Militem Grodnie et R. Mitt.
Seo et alios Reos nuncupto. Stata Succumbendo p. E. Adamum
Mitkowski Jus Decidendo Statoni Partes Acti Ad assertatio
nem Partes Acti Dat. Delatio Jurisdictionis Partis ultrij eius
contenta Citationis et testationis Partes Acti ad seq. cum
post B. J. Jacobi Apti nihil cum &c.

J. Sadowski Actor et alij cum M. Sigismundum Jaszewski
Vexillifer Trocen. et alios. super debo
Jmq Actor p. Melchiorem Sadkowski p. Stata p. E.
Adamum Mitkowski Judicium Decidendo Statoni Partes Acti
ex adverso Partes examinatis Propiorem Actorem p. Melch

orem

Melchiorem Sulkowski ad comprobandum juratoriam cautionem
in debitis tate ante agorem Sub summa Centum Marcarum
Regalium hungaricalium Actoris propria Citato. M
Sigismundo Cieszkowski extradedit Sine scitu ejg extra
didit et exhibend ad restituend seu Soladnd ejdem ex
hibita Summa Citatg actori Fendt prestanda
Cessat Jdg in Negocio post F. S. Jacobi Apli incedes
tibg &c.

Sig 2dam Actor pte Citatg pte Jud deinde ad Statcionem
partis Adtrouersg partis exhibitg Sigillo tam Suis Citata
maorem ord actes Opiij Dew F.5. post D. Catarine Anno Dni de
Nalletate Scripti manualis Sig Summa Centum Renagn
ta Typis Anno Dni in Februario ejusdem dati facta ad quod Actor
pte Actore agit facta quod ejdem Summa exhibenda
Mille 2vad Sregentos Registe Opiij actes Dew F.2. ante F.
Purificadnis S. V. Marie Anno 1753. deplano agit facta
restantes agit facta quod Actor similiter Madre vor dati
Dni Dew Opiij Sec Sabbatho post D. Rogadnes Anno Dni
Sem de Nalletate supra de acta exarata quietadnis in
se proposita reponunt exhd proinde obstante cognitione
Valeditatis premissor non Subsiste Causa Dni fori sui
adhuc Verum dand ad Judicia Remette propij Destri
ctus remittet in ibid Judicand &c.

Wł. Dzierzgy Conjuges Actor cor Z. Kownackie Jmie
wzhie ac alios pdt ac Impugnat Zbr Pozor Zel.

Actorea p N. Mauamad de Zakliczenkie N. Jacobi Dziergi
Contenti in apa Exhibitis Mauitj hg pte N. Jacobg Dzierg
Mauitg &c. pte Citata p interpe Wł. Andrea Kownacki
Casimiri et Joannis fratrum Kownackich pte Andreani
Kownacki Parentis Suo et filiorum suorum mnr pte p interpem
mathiä Remieleuski Impugnatoris R. Pogorzel seu Sotti ibid
sid p S. Jacobi Kozicki Venitem infrd Jug Resolvendo remedio
net ob officio Executoriali exhibito R. Pogorzel ad Judicium sam
factum Si quid N. Agnes Dlugoszka relicta ad N. Augustini
Jaworski Confessionalia pleneue concita esse debuit prout
de in Negotio ppli Partibg comparentibg experiri mandat
In experimento Jug Controversg partium exhibitis ac Docu
mentis ppensis obstante Jmolutione ac cognitione repli
citata Transactionem non Subesse Causa Dni fori sui adhuc
net Verum (cum pacto) ad Judicium Remette ppij Destrictg remit
tet in ibid Judicand &c.

Relicta d. N. Simonis Zgierski ads. et alij Cod. S. Bonkowski ac alios

Cit.
Actrix N. Anna Pomielowska relicta d. N. Simonis Zgierski
Consors iudex pro. stata p. E. Antonium Nalewski Camerarium Plocensem
Excepto N. Martino Bonkowski Leonis d. N. Martini Bonkowski
presentis in Termino deparet et se condemnare promittit, prout Sa-
sa Pars ad comparendum Suspendit ad conniventiam disparen-
sus quo dispariente N. Martino Bonkowski iter post ex-
tis mandatis condemnatio put in Simplici Regio contineret ad
additionem executionis E. B. C. Plocensis cujus quo fuerit instan-
tia publicata

S. Mierzkowski actor et alij Cod. SS. Dobrskie ac alios Cit.
Actorea p. E. Antonium Pomielowski Reorum vero stata p.
interesse Alberti Dobrski Episcopi Vinnicen. p. eorum pro-
interesse Stanislai Dobrski M. Marianna de Mierzkowskie
uxoris primi ad E. Pomaski secundi d. M. Stanislai Dobrski Pin-
cernae Bracla. et relicta Comitis Vidua p. E. Stanislaum in
Szulinski p. interesse religionis p. E. Bartholomeum Kossobu-
Tenuit adesse Deliberum hac in causa censet id. in instanti et pe-
ria E. Franciscum de Mierkowskie Mierzkowski consors
ma ejus Albertini Mierkowski filij sui adest pronde sufficien
Comparitione adhibenta partibus in Negotio ipsi expensi in man
dat Inexperimento Juris Controversijs Partium pro et contra exa
diter Decidendo citationem Partes Actorea Suspensa denuntione
Causa presentis Nec pariam esse condescensionem officij sui
Ad. fiendum Bonor. Nadratowo censet Lbd officium Unig absentia
non obstante meritum partium subscripta conducendo et pro Tu. post
F. Decollationis S. Joannis Baptistae proxime venturae Cmino
presenti Ventura condescensionem Corporationem Contractus ratione
tenutae Bonor. Nadratowo cum d. Stanislao Dobrski Vincen.
Bracla. conferatur ac alia quaevis Documentata Causae Pos-
tensionem Partes ad eludendum vicem gerat quibus comper-
tatis et considerandis de expensione debens benorum possessio-
nis Partes Actorea Bonor. Nadratowo ac universis proventus
nibus injuriis et damnis exinde emergentibus reparandis
non modicis inquiret Jurisdictiones si opus fuerit
expediet partes sub quo intendent ratione violenta
corum Bonor. adeptionis impugabit Bonorificadue de-
muor. ac Solutione Summa in biennalem tenutam
dictor. Bonor. exposita et non executata a quo compe-
cior. et demandabit Partes in Universi pretio pronibus
pro exigentia legis justitia et Terminis Partes acto-
rea nihil virtute lata relinquendo finaliter decidet et
moderabit sub quo deponi Partes Parere et acquiescere
debebunt et tenebuntur id. sub Pena Banitionis illo
rum Bonor. sub Parte Contumacie publicanda.

Leonis

Enos Thy borowy Conjuges Actor cum Relicta et M: Matusz Leon
Capitaneo Stolicens et alios Rei.

Actorea p N. Jacobi Rybowski suo et alior actor nñe ptr. Status Mtis
repra de hesterno et M. Georgij Matuszewicz Capitanei Stolicens
relicta Conjuge sua ptr. judicium Decendo ad Statoren Partel
Actorea Controversij partim examinatis si quidem motu Litis tam
actionali quam reconventionali repositar cumq cognitis Valde Status ca
mum et per Sabbatone Pars Status cum Parte Actorea
Sub actoratus Judicii Redeptae in Stempko institu
et ordinatione in Szczuczyn Fr. post P. Lucae Evange
stae anno preteito 1752. obtenti reponit prout de obtin
tibq praemissis pone subscripsam Causam foro sua decidendi
Verb calq ad Judicii Generalis Appij Districtq remitti
in ibiq vindicanq &c.

M. Jacobus Josephus in Natachowo et Sobieszinski Sobieszinscius
Tribunus Plus Ploc Actor cum MM: Kampenhausen
Capitaneus Selecen Conjuges Citati.

Actor M. Jacoby Sobieszinski Tribuny Pally Ploc. p Ptr. Pana Jo
rad post arrestat Similis condemnatio put in Simplici Regestro con
tinet cum additione pro executione P. Thomae Umieryski Bl Plo
cen quae pagat vendita &c.

Publicat

M. Bromirski Succamerarij Visnogrodien et alij Actor Capand et
Negotij Cum M. Cieszewski Vexilliferum Halicen Citat Capand et
alios.

Actorea Capand et Negotij p Enos Joannem Modzelewski Bo
grabi Capitaneum Visnogrodien plenitem Jerici et Michaelem Jez Sul
nitestepe ptr. Status Capanda M. Sigismundi Cieszewski Vexillife
Halicen exhibitepe suo et M. Annae Paszka Cridis sua ptr. exhibi
repe P. Valentini Bromienski Bl Ploc Communijorij Oppidi Ciepro
p S. Jacobi Resicki Pertem inscriptionis Controversij Partis Actorea
dictae Decidendo Terminum Actorea Capanda et Negotij Pars
tes Actorea Capand et Negotij Edocet Pars Citata
cedebat M. Capand et Vexillifer Halicen
cium processit Sub Parte Modevna Actorea Capandae et
Negotij Obtenta ordine in instanti Sigilli Pars modevna
Actorea non modo actorata Capandae verae et Negotij in
tione praetensionis expositione tenutaria Bonor Dispi
di Ciepr emanay de Solutionis Summae septem Relict
Florenor Polon pro tenuta contra Bonor provenientib
ta pleni modevna Citati Capandae promovet prout an
putata Dilatione ad proximum Jerici Partes Citati
modevna Capand Decretata Partibus in Negotio ppli expe
rii mandat. In cujus rei testimonium &c.

se inducit exaditis Deliderio Termino Partes actorea huc
ad Judicium edicto Quando predem antecy officij sey Decretum
injuncta ad fundu Bonoru oppidi Siepe Condescensiones
Sua non est Contra effectum proinde nec pana in eo dicto
Condescensioni officij sui adjudicat coram Bonoru Op
pidi Siepe Sensset Quod officialis Unig absentia non obstan
te mutuo Partiu Sumpta conducendi et pro Festa post
D. Natiuitatis S. V. Maria Anno Dei Jaime ventura Condes
censurum Compartitionem Quibus Actor Ratione tenute
coram Judice necnon Instrumenti Status coram Pro
ventarij actionem quorumuis documentor pretensi
ones Partis utrig expositione tenutaria elucidantiu
injungat quibg compertis testimonijs de desolatione
seu reparatione cuiusq materiis pretensionibg in con
tractu ex possessione tenutaria particularibg inuestiga
bit cassa dijudicet et liquidabit inquisitiones si opus fu
erit expediet Summam Septem Millia Florenor Polon
pro ultimo tenuta anno proueniu Nisco Promiscui
Actis si recte debebit liquidatis pretensionibg adjudicabit
Processum sup Parte nichilominus Actorea obtenta cogno
scet et resolvet fac cui quid et agno pro iusto et agno
interuenit sententiabit indilatanter Satisfactionem
demandabit et partes in uniuersis circumstantijs
nichil irresolutu relinquendo Et exequatur Legis et justitie ordine seruato
partibus Alioquin delidet et mo
derabit cuius decisioni eas Partes Parere et acquiescere de
bebunt et tenebunt idq Sub Pena Brig illo ni Brio
sup parte contrauenciente publicanda ff Decretu interuis
non tacto exequatur
Religiosa Catharina Sarzynionka Monialis ordinis Sancti
Dominici Cutrix lor Et Carolum Malczinski Citati
Actorea p Rgid in xto Patrem Conradu Wilczyski Conventy Plocy
O. S. Dominici Cursor ejusq Conventy monialiu O. S. Dominici
Procuratorem p Fr. Citata p Fr. Valentinu Zolkowski Cursorem
Compariteone adhuenta Partibg experiri mandat in
Experimento Satisfaciat Eisdem Malczinski Dilatioui
majoris ipsi in antecedentibus Judicijs recepta idq in instanti
et quoniam non Satisfacit nisi Compareas ad insequta
Compariteone recedet prout recedit post recepta limitis
Poldemnatos put in Simplici Regestro continet Cum
adhibitione et Executione Fr. B. Plocy cujusq pro pagat
vista et cesp. Publicat

Erozus

Ensis Andreas Zerznicki Adl et alij cz R. Simonem Szeremeta et alios &c.

Non sunt

Perillus Rnd Primus Mostowski Canonicus Smerer et Plocen Cathedralis Adl et alij cz Jll. Zamoyski Cancellarum Regnj Cancellarium &c.

Non sunt

Perpetuus et Inspectus Racigski Judex Drohiczen Adl et alij cz L.L. Chorzewskie et alios &c.

Andreas [illegible] Joannem Chmielewski Citatj M. Andreas Savens et Stanislaus filij Chorzewscy p. Jur. Decendo Citationem Partis Actoreae Continuationis Partis exoudetis Sequendi D. Nicolaus Chorzewski eiusdem mij Comparetis Adm Rdi Lisowski Parochi Zakrzewskiego Decani Scholastici Adm Rdi Lisowski in recompensa [illegible] pro Vestibus sibi comparandis a Vicario Lewicki Racigski Negotiatore Drohiczen, prout alienatione sui accepta. Procedo pro priorem cuius Actoreae Vicarium Rdi Racigski ad comprobandam quantitatem subitorum et pretij ejusdem Panni prestandi cuius Judex mandavit Vicarium post F. S. Jacobi Apostoli Rdi Lisowski ad stare, ad standum vero [illegible] compareant et probent Breui mandavit Vicarium publicandum tenebunt

Jll. Laurentius Zerznicki Adl cum L. Szeremeta et alios &c.

Actor p. Citata per interpositam Jmosor Andreae Rosalia L. Wakulowska Annae et Marianna Unior Jmosor Gotfryedowskich Consulum Czerwinskich patris et Cosorum in Regimine p. Thomam Unicki Vicinterpositam per illustrem Rdum Laurentium Zerznicki Jmosorem Patris Actoris p. Bartholomaeum Koskowski Judicem decendo Primo Partis Actoreae Satisfaciat Actor Decreto antenominato Judicij Sui inserto in Jpsi Comprobationis realitatis Scripturae Summae centum Quinquaginta Florenorum p. Andream Zerznicki debita Judicium instanti Petitis Jpsa comprobatione attenta Judicium intervenit Scripto Manuali Nostro cui die 6. Martij Anno 1748 p. Andream Zerznicki Jurisdicum Judicium Centum Quinquaginta Florenorum in Jpsorum actoris decreto Decernit Quatenus Pars Citata Summam cum Centum Quinquaginta Florenorum exacte in peto apparentem et Jpsum verum Juramento cuncta in et pro Fo 2. post F. S. Laurentij proxime Venturae Dominicae et actes Dem # Quia recognoscenda quicitadici seu in Jpsorum

p[ro]solvente fauenda cessionarie Actori sine quibuscu
nq[ue] juris defugijs et protellationibus Solvat et realiter
enumeret Dig sub Pena Bonis in ibiq[ue] levica mad[am]
faciend in casu contravencionis publicanda luta p
eand Partem Cd Pena 3 m[il]l. Part[ium] in Jovis cedpra
senato Judicio suo totiq[ue] in instanti et sub Leg pena
Bonis ex Regio Panali Publicanda Solvenda.

G: Paulus Sutkowski et alij Actor cum Ill: Matewskie ex Im-
pugnato Ill[ustrissi]mo Kiszkiewo Cita.

Actorea p[er] Ill[ustrissi]m Antonium Szmidtowski Plenitem insend citata ex negotij
interpe Ill[ustrissi]m Severinum Matewski simul actoris Capaulde p[er] eund
et Ill[ustrissi]m Nicodemum Matewski Status Negotij et actoris Capaulde
ex interpe relicta et Incupond Ill[ustrissi]m Ste-
phani Matewski Status Negotij et Actor Capaulde p[er] Mariannam
Actzinska et Ill[ustrissi]m Stephanum Matewski relictam Gutem tiduam
gnatum suo et pupillor Leor nunc pd. punterpe Antonij Szmi-
dtowski Bonor Kiszkiewa impugnationis p[er] Jacobum Kossick
et Ill[ustrissi]m Sufficienti comparitione Severini Matewski
et Ill[ustrissi]m Nicodemi Matewski Status sui inde instru Actio cita Pau
tes expenii mandat pro expeninento educat Pars Citata Ca-
sualde negotij actorea Processu Sup Parte actorea Capaulde
et Negotij Citata obtend Dig in instanti et quorita deduxit
prorsus Suppensa resolutione cjgd processy Partibus in
re Negotio pplis causa precipue injungit in prosecutione Je
dicij Sutbowiskis partibus citandis citand Se Judicem et citandi
tes Resolvendo remissione ab officio Executoriali Castrey Pe
cen exfundo Bonor Kiszkiewo ad Judicium Suu Jacta
tionis Deindeq[ue] Citationem pro Capaulis Condemnationibus
p[ro] Eros Matewskie ad idem Suu Judicium edit licet qd Sup
Actorea ex Nexu Contractus resignatorij Bonor Lempiscen
attinentijs nunc Ill[ustrissi]mi Alberti Stephani Severini Ignatij
et Georgij Matewskie ab Valentino filios suos et Ill[ustrissi]mo
demi Matewski fratris sui nunc ad vena et Ill[ustrissi]m Pauli Sutkowskij
moderni Actoris parte ab altera in Lempisno die 10 Junij
Anno 1746. constituti et actis officij Dni Labbattho inha
bitantis Ill[ustrissi]mi Corporis Xti Dni p[ro]xa Cenobio cum
approbatis minutis non referendo se Chung ad altenum
Solutionem summe Quadringentor Sexaginta Flore-
Typpf et groschor Quatuordecim Polon ex Valentini Owicij
ad complexientia summa mille Ducentor Florenor Po-
lon Eulepul Bodzanowicz in cjgd Lempisno scriptis
Decreto Judicij sui F.2. pd Sanctate Anno 1748 Lato
adjudicata per ratione Contractu cod Subscriptionei
citagitat Jerum gronium Pars Citata Manores bonas prend
Ill[ustrissi]mi Comparu ab acta Contractu resignatorij retento

Labbattho

Sabbatho post D. Lætare Eodem Anno 1749 p. d. Ecke
phano p. Malewski suo et alior nom. alterum Anno pre
senti p. S. Severino Malewski suo et S. Nicodemi Malewski
pratis. cui nomine ultras. transactis officij Jud. de medietate
pueti ejg. contracty designatij ejg. d. alterius lis
non referendo virtute edictorum interpositi factos re
ponit. Quod etiam S. Georgij Malewski Attinentis patis
cessus patet et SS. Alberti et Ignatij Malewscy
tenere valet. Reus compar. dixit habent pro de obtinente Ego
presentes pro ipsis Actoribus remittit in ibid. Judicium
Reversus pro ipsis Actoribus remittit in ibid. Judicium
Sublationem Veri condemnationem hinc Sup. Quod
Severino et Nicodemo Malewscy in antecedenti Judi.
ejus lucis obtentas solvant ejd. Quod Severini et Ni
codemi Malewscy Poenam Duplicem 14. M. Pol.
ti Judicio vero simplici in instanti sub pœna
Bannitionis ex Regestro Senatus Publicanda Sup
Vero Quod Alberto et Ignatio Malewscy dispara
tibi item post cæptam similis condemnatio put
in simplici Regestro continet

Publicata

Joannes Woznicki ad et alt. cum SS Actoribus hic et alias
et cæter. pte stat. S. Feliciano Rzepotowski suo et alior
Sud. mle pte. Jug. Decadendo et ad Sedes Partis Ord. Su
pposita Relatione Causa Rei propiorem S. Feliciani hic
Rzepotowski Status Morati put et Tabit ad Evasionem
jacentem Civ. ad rotha put S. Thomæ Subditi Actoris
pro fassi et Actor contendit item pœna
extradictione Condemnet put in tempore alienationis
ejg. in fuga Quo expedit nec scit ubi moret
et extende ad Statutionem ejg. non tenet prestare
Cujus in Segnem post S. Jacobi Apli. Eodem Anno

S. Feliciano Zonowski et alt. ad eius in Causis Jerusalem Rzepo
et alios Actos

Actorea p. S. Adamo Metelowski Citata p. interpre M. Andrea
Parenty Cujus Cui et Josephi filij Cujus Palatinatus Rzep
Pauskich p. S. Mathiam Bagienski Jug. Denen. Edesio Re
Latorem Acti in Causa facti Cujus ejg. in instanti et quo
niam non adest proinde Citra Pars ad presens a Ter
mino et Causa procumbat

P. Lucas Malewski de Albert Rosen ads cum P. Laurentium Znieszkum B. Mosen et alios ads

Actor P. Lucas Malewski Vice Reg. Mosq. pro Citatis P. Laurentius Dzierzewski B. Mosq. pro suis Scriptum Partes ad Cogn. prosp. P. Jacobi Ayth. inhibendo &c.

P. Valentinus Skorzyski ads cum P. Jacobum Dzierzewski ads

Actor pro Citata P. Joannem Pomietowski Stabrepodum Emphyteuticarij Bonorum Dobrzelas majoris Citato P. Jacobo Dzierzewski ex Bonis majoris Emphyteuticarij Bonorum Dobrzelas majoris Emphyteuticarij Bonorum Dobrzelas majoris Emphyteuticarij Bonorum Dobrzelas

D. S. Stephani Rosaczewski minorennes esse impet. unde ~~ad~~ ~~dilpaxerit Palmina Relata recepti praestito~~ ~~juramento~~ put in Schedula Regia continet ad Quos &c. Kamieńske et Sedziszewskie D. S. Stephani Rosaczewski. Quia Deus suspendit ad confectionem dispensationis Jur. Gubernium Rosaczewskiego Plenipotentia non Gubernat permittit Petitionem put in Schedula Regia &c. Actor contulit

J. Albertus Murzynowski Adb coz M. Albertum Karski

Dapifemie Dobrzeń Ab.

Actorea P. Thomam Uniejowski Scholasticum Ecclesiae Collegiatae Dapifemie Dobrzeń Jacobum Kosiecki Jcg Decidendo Contra Partem Adversam Satisfaciat Citatio Dilationi ~~mandamenta~~ ~~dilpaxerit~~ mandamenti in ante actis Judicijs recepta Jcg in instanti Satisfaciat experiantur in expedimento Jcg inferendo Scripto manuali in Stuchowo 24ta Aprilis Anno 1752. in Ipsa Stationis Die Sup. Jurisdictionalis Praecentor Dyaconatus Dobrzeń Latens in Scholis Communi coadjutor Praecentor Dyaconatus Dobrzeń coq apparens una cum productione Vigiliae Festi Nativitatis S. Joannis Baptistae Anno proxime elapso proxima proveniens per Reconventionalem Citationem in Actis D. 2. post D. Laurentij M. Anno proxime venturo coram Officio et actis Judicij pro recognoscenda gestatione Suis Gregarii Jurisdictionalis ~~Dobrzeń~~ Citationi Solvat et realiter enumeret Jdg Sub Poena Brus in ibid lecta madrem faciendi publicandi lecta Sub Poena 3 Mrk Partibus in Praesentia Judicio Citato in instanti Subsidio Brus ex Regio Parato Publicanda Solvanda.

Collegium Pijarum Societatis Jesu Adb coz mm Stanislaum Dapifendas Wyszogrodzkim et alios Citatos

Actorea P. Religiosum in Alto Patrem Joannem Mazyński Rectorem Collegij Piarum Societatis Jesu Sacerdotem Collegij Gnesnensis per Citatam P. Jacobum Kwiecki Parochum in Jcg Decidendo Armis Partis Actoreae Satisfaciat Jur. Sed Dilationi Mandamentorum de qua re in ante actis Judicijs recepta Jdg in instanti Et quoniam Commissarius Partis Citatae Madrem Coram actis Officij Jcg D. S. post D. SS. Trium Regum Anno Jcg de diligentia exolvendi Decimam Regiam Decem Millium Florenorum Polonicorum ~~per~~ Partis Citatae recipitur pro locatione in Ponis mundis et liberis faciendi

Jmy

p cuyq Solutione convenit p M. Theodorū Szawłowski
Dapifeq Vipogrodien Subst M Victorā Sutkowiczanka
Poctu Actis rite facta reportat Pars vo Actorea Jonan-
nes ab Adm Rdo Patre Joanne Porzecki Praeposito Provin-
ciali Provinciā Lithuanae Societatis Jesu Grodnae die 16
Maij Anno Dñi 1754. in Rem moderni Rdi Patris
Rectoris Collegij Rocen Soc: Jesu ad levandū eorundē Col-
legij pro reparatione ecclesiae Rocen Societatis Jesu da-
tum et Sigillo Collegij ejusdē Soc: Jesu Grodnen communi-
tum ac manu ejusq; propria subscriptum producit pube
admienta Satisfactione ejusdē Citationi Examine
tor Decennis Lvateng pars Actorea Summan
Decem Millium Florenorum Polonicorum originaliter in-
serta Actis Castri Vipogrodien ff.
post ff. Nativitatis S. Joannis Baptae Anno 1721
recognitae et ad acta officij Dñi Sabbatho vltra octa-
vas ff. Sanctissimi Corporis Xti Dñi Anno 1731.
p oblatā porrecta p M. Joannem in Sacris Bro-
miensk Succamerarium P. Vipogrodien post Sen-
tentiam Collegio Rocen Societatis Jesu Sub P. Vic-
zbica ad Solvendū ascensam ac testamento ulti-
mae Voluntatis ejusdē M. Promienski Succamerarij
P. Vipogrodien p oblatā ad acta officij Dñi ff. post
ff. Solennitatis Sanctissimi Corporis Anno 1727 porre-
cto pria Sufficienti Securitate Cautionali Contracten
to in Mohilewsko die 6. Julij Anno 1746. ratione rep
gnationis P. Wiczbica inter M. Adamum Promienski
Succamerarij Vipogrodien ejusq; et M Joannis Pro-
mienski Succamerarij P. Vipogrodien die 4 Julij ablec
et MM Theodorū Szawłowski Subdapiferū Vipogrodien
ac Victoriā Sutkowiczanka Conjuges pars ab altera con
stitutā ejusq; MM Szawłowskie ad Solvendū in se a-
sumptā et acta officij Dñi ff. Praefiguratio
nis Xti Dñi Anno 1746. Cujus Bonis ejusd Wiczbica
et M Promienski Succamerarij Vipogrodien jure perpe-
tuae hereditatis quibusdā inscriptam una cū pijs onus
ad Terminū inscriptum pervenit p medios justa pra
edicta computandis Satisfactionem quietationibus in Ter
mino Satisfactionis precedis et p Actoreā Partem ane
praedis in et pro ff. 2. post ff. S. Bartholomaei Apli pra
me ventura gonia de Madna Supra deducta Specificā
quolibet tempore Solutura se Pars ea ffata obtulit Cui

officio

Sam officio et actis prakey mediante recepto Sciendi petita
tione Partis actoree ad mag Adm Rdi Patris Joannis
Kotakowski Collegij Rom Societatis Jesu Rectoris conser
vi supra dicte Specificate ad levandi eam Summa
pro reparatione Calefa Sud ab Adm Rdo Patre Repositi
Provincialis Provinciæ Lithuaniæ habentes sine quibus
Jovis dessungij et extellationibg solvat et realiter exe
mentibg sub pœna Bnis quæ &c et Trig Publicam
in Executionis in ibid Loca mandat faciendi
Fugt Jegitorg Juta petitum Citati pœna 3.
gr. Parti in Trio ~~nec~~ acte subigore cum Judicio suo
totes in citando Sub pœna Bnis ex regio Decreto
publicandi Solvendi. Mont Comparens Partes citata
ad Judicia Tribunalitia Sri Petitorium admisit. Ci
tandum autorando &c Decreto ~~&~~ ab interposita Motio
ne recepit Idem met Comparens Partes citatæ
Perillustris Nicodemus Stanislaus Podhorski Scholasti
cus Plocen et alij Citt cum D Joanne Duczymiński Citt
Actorea p Procuratorem Adm Stanislaum Podhorski
Scholasticum Cathedralem Plocen suo et aliorum actorum
nre pte. Citg pte Jus sufficiens deferente admisit
te Expensarum Mont Non Comparens Forus admisit Pro
testg pedere mandat. Mont Non admisa Protestat
Jus cum Parte reg testat In procedendo Jus Sigui Partis
Citatæ gretatis Mandatis vi Rationis dei 4. Maij An
no Citg de Sex Sessionibg L. Dominici Wężykowski Sent
acti Affixi Folio 76. pt D. Conducty Capitis Anno 1754.
obducti pro M Alexandro vi Stabdee Stebicki Phelgri
mandi Procuratore reg Dominici Hæreditarii pro rem
Citati Actoris Nomine reg Citg pena rubsed et Sigillo gen
dicti Notat Nomine reg Citg pena rubsed et Sigillo gen
tilitio communitam producti Provide non posse
Pro illustri Adm ac Actore reg Dominici Wężko
wski pteve Nacim ex adversa reg defendentes vi
dicare Exceptiones obductas censet Quanitty va
gpectat Violentiæ Citato per protestandum obje
ctat affectationem Partes Actorea Dat Dilatio
gprojectionis Parti Citg sup contenta Citationis et
protestationis Partes Actorea de Legem postulat
Stabi Jacobi Agti vicedem &c. Decidendo Cita
tionem Partes Actorea Acta Ant

Illustris Andreas Szczepetski Sandecen Cathedralis Cracovien et aly ad eam

Ex Zacho wskie Stabis Actis

Actorea p. Antonium Jemielewski Citata pro interesse

Petri Lochowski Parochi p. Joannem Pieniążewski Vo-
rum Andreas Lochowski Pater in Jure disparet et ite
condemnare petit prout Petrus Lochowski Causa
Processus suspendit ad Konnectione dispensacyi cuius quo de-
pones Ipsa postea exhibit Konnectione dispensacyi Sub eodem dato quo ut
supra in Regno contenet Publicab.

Joannes Krawski ads et dilatores in Causa nobi Ka-
lewski Actio et alios
Actora p. Jacobum Kozicki Cessata p. interesse Sigismundi Ko-
rzeński p. Romam Uniejowski [illegible] Causa
[illegible] Cessata Ekwalewska [illegible]
[illegible] p. interesse Antonij Ko-
walewski p. Antonium Pakielewski Ad repositionem
Compdentem Antonij Kowalewski Dat Dilatio Majo-
ris cui Ekowalewski exquo Causa majoris impertaretur
in Judicijs Terrestribus Lukoviensibus in Novembri Sto proxime
lapsum Dilatorie literatorijs probat documentes
in Scriptis post Ob. S. Jacobi Sub Mandato Ekowalewski
Causa presens suspendit ad cosq Seqven &c.

Joannes Krzyzanowski ads Ignatium Miszewski et alios Actio
Actora p. Jacobum Kozicki Sententia Cessata p. Igna-
tium Miszewski Suo et aliorum nomine p. Judicantes Prosi-
Mathias et Antonij Patres de Stezyc filiastri Szaszonego
p. Mathiam Szaszowski Suo et consubrinorum et filiastrorum Suo-
rum p. Albertum Podleski medicum presens Judicem Ipsius
Stadii Adhuc Regij Procuratorij Pozadly Interpretem exo. Lopa-
tyńska pro cuius filijs p. Thomam Uniejowski Judi-
cem ad Primum Partis Actoris Satisfaciat Pars Citata Do-
lationi Munimentorum ad quod se in antecessis Judicijs
receperat Idq in instantia Et quoniam in Satisfactionem ejus
Dilationis Munimentorum Pars Citata non modo Jusjurandum
Veritatis Sue Summas Varias antelationes Roka Stuperio
oneratus exhibuit Solutionem Summae Sexcentorum Florenorum
Polon. convictus Et vendet modum de praesperante
praetio convictus Bonorum debitor in Judicio Latentium Bran-
dicensi Officij Dzierzanowski Anno proxime p. Franciscum Et Fran-
ciscum Andrzejkowskie ac Catharinam Et Blasium Kunow-
Conjuges Miszewskie factam reponet prout Satisfactio-
nem ejus Dilationi admittenti Jure attentis omnibus ad
obstante Cognitione positionis rei Cubeje causam
in eo foro suo deducent Vendi condemnat Ad Terminum proxi-
Octobris non citat in hac Judicando &c.

Joannes Thomas

S. Thomas Zoty ns his aud et alys cont. Et Rzesio tar eius dem
Actor S. Thomas Zotynski p.tr. citata p interesse Et. Felicianni
et Stanislai Rzeszotarskich de Sulkow ejgd S. Felicianni
Rzeszotarski p. S. Joannem Grabia p. interesse M. Francisci Ko-
ziebrodzki Vicecomitis Dobrinensis p. Et. Valentini Zottoczski Fran-
ciscum Koziebrodzki Dat. Dobrin Ad repasand Comparendum in Francisci Koziebrodzki exqvo satis manifes-
tum manifestis ejgd in Koziebrodzki exqvo satis manifestis
Impetratum in Judicij Terrestris Dobrinensis in Dobrin
pro nunc attentat qvod Dilationes literatorias probabit
Documentis in scriptis post D. S. Jacobi Apli incidentes
Certus Citatis Causa Ipsius Respondendi de eo qvo agitur Et.

S. Mankowsky aud et alys cont. in Niemczowski et alios Actos
Actor p.tr. citata p interesse S. Gregorij Niemczowski p. Et. Anto-
nij Niemczowski p interesse Et. Francisci Valentini et Stani-
slai Dupskich p. Et. Valentini Zottowski Tenutarios Et.
Dupskich Tenui Partem actoream Docere Partis citatae
de Fris et Contentis Statutis Sui ejgd in instanti ejgdem
non docet pinde Libera Pars citata a Fris et Causa
ad Ipsius Spectant.

S. Jacobus Rzeszutko Et Sloczem aud et alys cont. Et Jagany Jan nullo Ski et
alios Actos
Non Scient.

Mancionarij Sepreen aud et alys cont. in Bromirski Actum mense
nil Expogndiene et alios Actos ad statutum
Actorea p. Famatis Stanislaus Kiernoz Sechmagistri Sando-
vo et Lud Sieprcen Seco et alios Actos mie p.tr. citata pro
interesse M. Adami in Sepno Bromirski Curiae nec non
Vspogudicy p. Et. Mathiae Bagienski Camerarius S. Laurentij
pro interesse Synagogae Sieprcen et Perfidi et Infidelium
Samuelem Davidowicz Synagogae Sieprcen Scholiegam
Suo et totej ejgd Synagogae Sieprcen mie p.tr. Qud de
cidendo Quod Partes actoreae Satisfaciat Pars citata
Decreto antecacto Judicij Sej injuncta Statutionis Per-
fidi Herst Kuzmierczyk ad duobus testibus Judicijs pro
Satisfactione Decreto antecacto in Judicij Sej injuncta
ipsi Evasionis rotta in illo expressa Ejgd in instanti
et gravia eand Perfidi Herst Kuzmierczyk Natus pro-
inde Satisfactione Decreto Judicij sui adjuncta Ju-
dicia Decernit Quatenus Jdi Perfidi et Infidelis Herst

Jmus

Kuśmierczyk Statutus Satisfaciat Decreto anteacto Judicij Sui 6 F. 2. post F. SS. Trium Regum Anno praeterito 1753 lato injunctae ipsi cum duobus testibus Judaeis evasionis idque in instanti praestitit cum Perfidis et Infidelibus Samuele Dawidowicz Scholirega Synagogae Sieprzensis et Lewek Markowicz Judaeis Sieprzensis rotha in eodem Decreto specificata et ex Statuto Rni ipsis deprompta qua Evasione eorundem Judaeorum attenta Judicium cunctae Perfidum et Infidelem Hersz Kuśmierczyk a Termino et Causa ac quavis Partis Actoreae Impetitione liberum facit et pronunciat.

G. Adamus Kiskowski actor cum G. Obrębski Actor et alius
non sunt

Jd. actor cum G. Dzięgielewski et alius Actor
non sunt.

G.G. Kiskowscy actores et alij cum G.G. Zorawscy Actor et alius Actor Actorea per W. Petrum Koskowski Suo et aliorum Actorum nomine praetendit citata per interesse E. Joannis Umieński B.C. Plocensis per E. Thomam Umieńczyński Quoniam Originaliter Citati WW. Jacobus et Mathaeus Zorawscy praesentes in Termino disparent et se condemnare permittunt ~~[illegible]~~ proinde Causa praesens cum Comparentia E. Umieński suspenditur ad Convictionem disparentium super quibus disparentia Item post arestum similis Condemnatio prout in simplici Regestro continetur Publicatum

G.G. Miszewscy actores et alij cum G.G. Sielskie et alius Actor Actorea per E. Paulum Miszewski Suo et E. Mathaei Miszewski fratris Sui germani nomine praetendit citata per interesse Generosorum Rosiszewskich ad Petri filiorum per E. Mathiam Bogieński Camerarium Zawskiego quoniam E.E. Adamus et Valentinus Szelscy praesenti in Termino disparent et se condemnare permittunt proinde Causa praesens cum Comparentia Generosorum Rosiszewskich suspenditur ad Convictionem disparentium super quibus disparentia Item post arestum similis Condemnatio prout in simplici Regestro continetur cum additione per executione E.B. C. Plocensis cujusvis quam pagat iuxta processum Publicatum

WW. Chyrzewscy

N.N. Chyczewscj et alij actores con N. Stanislaum Skurniejski et alios reos extat sententia condemnatoria in executionem Regestro. Die publicandae

Actor

N Paulus Chyczewski acts et alij con N. Martinus Machojewski et alios reos

Actorea p. S. Paulo Chyczewski acto et alios Sedr. negotia ex Actorea p. S. Martino Machojewski docta. liori acto et actor. nre p. Jud. Defendo et fatcones Partes citatas extraordinarias ac subsecuta contumacia eorundem Actoribus ex reatibus ad effectum examinandi Dat. Dilatio Jug. visitationis Partes citas sup. contenta citandi et specialiter testandi Partes ad Sedendum post Ex. S. Jacobi Apli in diem etc.

G. Adamus Edwiarski actor con NN. Franciscum Karwowski Krojewskie et alios reos gravant

Comors N. Adami Skulniewski acts con NN Korbijewskie et alios reos

Actorea p. S. Laurentium Turnowski citata p. S. Joannem Grabia Jud. Defendo ad citandum Partes Actorea ne Grabia Jud. Defendo ad citandum Partes Actorea ne Jug. autem Decretum injuncta ad juncta Bonor. Ragu. Judicis tum Inspiciendi seu Horty Jus Descriptionis Sive novi et Contra effectu prorsus ad specialitates ejus Partes Necessario ejus decreto ad finem coram quem Bonor. Ragu. Judicium tum Inspiciendi seu Horty hic Prototh. Jacobi Revitti et Adami Wilodrotski BC Plaecy cessat Dni Prot. Burgrabij omnia absentia non obstante nostro Partes Sumptu Condemnandi et pro Ex. S. ante Ex. S. Bartholomaei Festi jam nunc venturo Condescriptum Decretum antem Judicij Lui ora. ante Ex. S. Catharinae V. et M. currus 1758. vitae Partes cast. Fatis in toto exequi et Partes in omnibus Processibus finalibus deduci et mobilitabi Prout Decisioni eod. Partes Parere et acquiescere debebunt et tenebuntur alias sub Poena Bruti in Foro Leg. Parte contravenient publicanda.

N. Constantinus Domiarowski Arch et alijcy N. Laurentius Karwowski et alios Reos

Actorea p. M. Constantinum et Victore Domianowski Actorea p. Stata simul et seduxeus p. N. Laurentium Karwo. wski suo et alios Reos et Indiceny nre p. Jug. Defendo

Jmus

Terminum Partis Actoreae satisfaciat. Citatus N. Laurentius Karwowski Decreto, antecedentis Judicij sup. injunctae ipsi Comprobationis realitatis quietationum productarum ac persolutarum in ejus specificatis summarum idque in instanti Tanquam quoniam Pars Actorea inficiando ejus quietationibus ac sistendo Idem Juramentum ad quod se Jam citatus trahit Inquisitionem in probatione non persolutarum earumque summarum in quietationibus productis manualibus specificatis educendam exposuit et quod non sint eaedem summae persolutae Inquisitione probatur sese firmiter offert proinde suspensa satisfactione Decreto injunctae ejus citato Comprobationis ac Decisione Causae praesentis ad affectationem ejusdem Partis Actoreae Dat. Dilatio Inquisitionis ejus Parti Actoreae in ~~[illegible]~~ probatione earum put summae prima Trecentorum Tymphorum altera Ducentorum quinquaginta Tymphorum ex quietationibus per Partem citatam productis apparentes tam per Nos N. Jacobum Parentem quam per N. Laurentium ejusdem filium Karwowskie Parenti Actoreae Partis non sunt persolutae Pars vero citata si vult Insequens post F. S. Jacobi Apostoli Incidens etc.

G. Karwoski actor. M. Mlicki Notarius Trem. Plocen. Actor. et alios Actorea per G. Joannem Grabia in eorum Plenitudinem Tanquam Iterum post arestum similes Condemnatio put in simplici Registro continetur cum additione per executione G. B. C. Plocen. cujusvis quam pagat juxta processum

G. Josephus Charzynski actor. M. Drozdowskie et alios Actos non sunt.

G. Laurentius Olszewski actor. et alios G. Kręciejewski et alios Actorea per G. Laurentium Olszewski suo et aliorum Actorum nomine Actos praesentis citata per G. Adamum Metodroski Ad repositionem Comparentis Dat. Dilatio Majoris N. Joanni Kręciejewski ex quo Causas majoris Importantiae in Judicijs Terrestribus Dobrinensibus in Dobrzen proxime attentat quod Dilationem literatorijs probabit documentis in sequens post F. S. Jacobi Apostoli Incidens cum citatis Causa praesens suspendit ad eosque sequens etc.

G. Sulenski

P. Andreas Sulenski alb. et aly cont. S. Kzichii et alios
Actores p. N. Andrz. Sulinski Cleo et alios Reos nunc pro-
pitata p. N. Ecc. de Dzyglewskie relicta q. N. Matthei Ke-
wicki Cleo et alios Reos nunc pro. Jure Devendo ad sibi reu
Partes Actorea controversiis Partes exacuentes Reponant
Partes Inquisitiones hinc in causa Cleo cont. Judicio Eccl.
Vigilii et quoniam Pars actorea reposuit Pars vero
Citata sua ad reata non eduxit Inquisitionem Tamen
Pars actorea se se subjicit proinde ad sectorem ejq
condescendit quibus lectis et ponderatis Circumstantiis tutina
tis Rvando qua ejq Educta Inquisitione q. N. Ecc. am
de Dzyglewskie q. N. Matthei Kewicki relicta Consor-
tem vidua Mater Nicolai et Catharinae Virginem vi-
ruptas filii et filias Kewickie Circa puteum existentes
q. voq. Barbaram medesacientes N. Andreae Sulinski nos
trum et matris Concubinatus Lapsu diffamasse
defloravisse N. Nicolai cui hanc ausu ejusdem
q. Sulinski in ecclesia esse Idem etiam Catharinam
q. Sulinski in ecclesia esse Idem etiam Catharinam
Kewicka Virginem, defloratio te stupore famabe N.
Kewicka Virginem, defloratio te stupore famabe N.
Kewicka Sulinski N. Kewicki oppresisse concubisse a-
dulterium Sulinski N. Kewicki oppresisse concubisse a-
dulterium incommoditas percepisse pridem q. Conjux
dicti Sulinski ex illicito coitu q. N. Kewicki adulterii de-
cedendo

Imo

N. Franciscus Dobrzeniecki Actor cor. G. Valentinum Dobrzeniecki Citat.

non sunt

Generosus Valentinus Zołtowski B. C. Plocen. Actor et alij cor. G. Barnabam Zołtowski & alios Citat.

Actorea per G. Valentinum Zołtowski B. C. Plocen. suo et GG. Antonij et Josephi Zołtowskich fratrum suorum nomine per Citata Judicem interesse G. Barnabae Zołtowski per eundem per. G. Leo Zołtowski Citatus simul et actor per. Judicem Decidendo Terminos Partium ad Judicium suum editos Si quidem Decreta anteacta Judicij sui injuncta ad fundum Bonorum Kamionki et Kłaki Condescensionis suum non sunt sortita effectum proinde affectantibus ejus Partibus Necessariam esse denuo Condescensionem officij sui ad fundum eorundem Bonorum Kamionki et Kłaki censet Quod officium unius absentia non obstante mutuo partium sumptu conducendum et pro 6. 5. ante F. S. Bartholomaei Apostoli proxime ventura Condescensum Decreta anteacta Judicij sui primum 6. 2. intra octavas F. Sacratissimi Corporis Xti Dni Anno 1752. alterum 6. 2. in Crastino F. S. Martini Pontificis Anno praeterito 1753. inter easdem Partes, in ordine exquisitione Sata in toto exequetur Partesque in omnibus Circumstantijs nihil irresolutum relinquendo finaliter decidet et moderabitur Cujus Decisioni Partes eaedem Parere et acquiescere debebunt et tenebuntur Idque sub Poena Bnis illo illo in Trno Sup Parte contraveniente publicanda.

G. Laurentius Leszczynski et alij Actor cor. G. Thomam Rostkowski et alios Citat.

non sunt

N. Mathaeus Korzybski et alij Actores cor. G. Albertum Przedpełski et alios Citat.

non sunt

N. Stanislaus Czachorowski Actor et alij cor. NN. Kotarskie et alios Citat.

non sunt

GG. Komorscy Conjuges Actores et alij cor. M. Zbocinski Pincern. Dobrinen. et alios Citat.

Actorea per GG. Adamum Komorski et Martiannam Kakowska invicem Conjuges et quae Consensum in assensu Mariti sui suo et G. Constantiae Kakowska Virginis innuptae Sororis suae nomine per. Citata per G. Antonium Malewski Camerarium T. Zawskrzeniensem Plenitem Quae ordinata Citatione adinventa

Respondet

Respondere Parti Citate mandat ex re prædendo Judicij
Decidendo Citadnæ Partes Actoreæ ad Effectadnem Partes
Citata Dat Dilatio ad munimenta Citat Pleg impugnan-
tia ad Segnem proxe S. Jacobi Apti inclusiv &c.

Succores &c N. Chyczewsky actt et alij Cur Succom &c N.
Stanislay Chyczewsky Bojanowskie ac alios Litt.
Actorea Actorea p N. Stanislaum Latomicsky Cur et N.
Ignatium Chyczewska Partis citadnæ p Dn. N. Alberty et Marianny
Anne Chyczewska Conjugum Rykaczewsky et qq consortis ni aspa
N Rothi Rykka Consors &c Chyczewsky et qq consortis ni aspa
N. Stanisley Latomicsky p Dn. Citata p N. Stanislaum Mszczsky
Suo et aliorum Citat nmé p Dn. Qua Deciendo Citadnem Partem
actoream ad Judicij Cur Edendum Citandum Decreto &c
rengo Polag alba argentea Citandum mille Dict Adasse
citadnæ Partes Citata Dat Dilatio ad munimenta Citatum
Pleg impugnantia ad Segnem proxe S. Jacobi Apti inclusiv &c.
Citat Eidem

nonclusit.

S Antony Princ &c Cur SS. Zajotkowskie Comes ac
alios Litt.

nonclusit

S. Joannes Sydzowski &c et alij Cur N. Paulum Chy-
dzynski ac alios Litt. nonclusit

NN. Sydzowsky &c et alij Cur N. Franciscum Mgiec-
wski ac Imp. S. Mgdzewo Litt. nonclusit

SS Rostkowsky &c et alij Cur SS. Rutkowsky et Ry-
kaczewsky ac alios Litt.

Actorea p N. Michaelem Rutkowska N Pauli Kolako-
wski Coatem in &c p N. Joannis Cmielewski Pte Citata p mi-
nterese SS. Dominici Patris et Antony filiastri Rutkowskich
pleno Dominici Rutkowsky Patris Suo et filiastri Cla-
nné Pte interese NN. Rykaczewskich Conjugum et Casimi-
ri Rutkowski p N Valentinum Rykaczewski Suo et comm
Coati et pri[illegible] Suorum nmé Pte Qua Deciendo Citatorum
Partes Actoreæ [illegible] Citandum Partes dictæ Ex gna atoria
mi S. Rutki Citatorum [illegible] sibi ac imputandis munimentorum
causa Partes citadnæ Suæ ad Judicium Edendum Controversijs Partium
Sed Re inductis exandis Litibus qq Pars actorea Quod dictatem
Partis Citata se convenire non [illegible] Vend q vonicd
aut sua concernentis documentis non [illegible] Vend q vonicd
S. Dominicq Rutkowsky se causa Coatem in Bonis ejus Rutki
Szczepanki existere ac Parochum Decimas exeaq Coatis pretende
re allegat proinde [illegible] Cmiejski attentis Necessaria esse

Declaranday Adque Bona eaq ptinent

Jmo

ad fundo comuno Bonor Ruthi Szczepanki Procop Antonij Szmielenski et Joannis Bruchalij BC Reg condescen. pane Cusset Lti Jnsti Brzegrabij anig abse tei Bnor. obstante mutuo partes Sumptis conducendi et pro 8.n. ante 8.L. Lucæ Evangelistæ Anno &c. exime ventura condescensuri de Sorte Ly gmento Litera vi Bonis eiq Ruthi Szczepanki Citta vi cujgnam hæ. dis et prospectu comuno Bonor prospectuone extat in prædijs Jurisdictionibq et opg fuerit exp dicendi, nigvicent Ad Emptandæ munimentor eanq Sorte eludendi Partes Citata seu eo ipse adita dos vi eius stringent Quoi juramento exhibendo Sum gent quo Emptata consideranda et si eaq Sors extaret apud q vel vi eius extaspe patebit documenta prophetas Actricis eiusq dominium indila tæ ejq demandabunt degressionibq expropsione pula Lad investigabunt et ei quid et a quo per justo et aqo intervent Adjudicabunt et Satisfactionem idjungent Partes vi Universi processionibq et eo adstandi pro exigentia Legis justitiæ et Prout Partes Actorea finaliter decident et moderabunt quor Decisioni Partes ejq Parere et acquiescere debebunt et tene bunt ejq Sub Pœna Rzni ibo vi Trio sup Sorte con travenient publicanda p quo condescensionis Ter mino eaq Pars Actorea cæteros Judices et prospe Bonor Ruthi Szczepanki Sub amissione compar ad citare ad citandi vero Sub Pœna Rzni vi eo q Pa comparere tenebunt Jdq Sub Pœna Rzni vi eo q Pa rubro publicanda.

Consors S. Simonie wstej absq citatij cons Relicts S. Marie ni Cyrix Sei citatus Actor

non sunt.

Relicta ad S. Nicolaj Cyndelis et alij ad eum S. Stanis Sawn Actor. actrix et alios Actor

Actorea ex interesse S. Catharinæ de Specie relicto S. P. Nico laj Cyndelis Citatis Duo p eaq p.tis ex interesse S. Antonij Cyndelis fatis p se p procuratrices Citatq Simul et Actor N. Stanislaq Gutkowski p.tis Jud. Decidendo Permixtos Partes Ultroq ac Combinatis Sub Actoratibq et ratibus Judex Actor vestijs partis eaq inductis ex audito Suppensa Lis Satisfactione Decreto anteacto Judicij sui in

juncta

injuncte P. Stanislao Gutkowski compro bateone[?] pro Ca-
pend aurea in pretiosa summa Viginteen aureor[um] pro qua
quod P. Szydacha obligaverat non levata eaq[ue] cumota
ei integro et pleno fine damno ejus P. Szydacha resti-
tuit ab nullo exinde bonificaduc[?] tenet[?] quo
Decisione actorali Pro P. Szydachich Nobilitatem ejus ad
itadnd Succession de M. Joanne et de Dobieszkye de M.
Laurentij Krawkowski Subdapifero Wschowen[si] conjuncte
exigno quendam ejus ratione ejus patente Stanislaus Gut-
kowski p. Madre sua dedimus confert quos Gro-
dzisky pro sequenti post D. Jacobi Apti studen
dentare sub Summissione in casu ejus de Succumbere
adentandi in ejus sequenti comparere sub
pena Bris in ibid publicanda teneburt[?].

N. Paulus Chmielensis aud[itor] nn Gyzensis et alius ad
nonc[iandum].

P. Stanislaus Zerinski aud[itor] et adjunct D. Matthaeum Kanowski
et alios lib

Actor p. Citatg N. Matheg Konwowski p. Jnq Decidendo
Reum Partes Actorea affectante Citatione actorea a reo
vise esse Condemnationem P. Joanni Smielowski B. C. Plog
adhuc Bonor Kanowo Blaszewice cupet quod Rog
Burgrabig ejus Partes actorea Cepta conducendes
et Capitato tempore quia de adventu seu tempestive sue
da audione condescensum Illud dopato Ultro Retum
Decretu Condescensoriale Burgrabiale Curiae pre
sens in fundo contra Bonor Citat Actoris applicatum
ad mentem ejus Decreti Citatg dimisit considerabit
et reddebit citatis ejus Decreto ejus non satis-
fecit in tanta Satisfactione Partis Actorea
injunget si autem dimissus ei Citatg ad mentu
ejus Decreti patuerit plenas ejus quo nitebatur
tenebit Citatg finaliter Hac in parte ex-
pedita Justitia fit alter decidet ejus Causam
ea Partes parere et acquiescere tenebunt idque
sub Pena Bris illo in Bris Lug Sacke gratanenta
Publicanda.

P. Chmielensey aud[itor] et adjunct P. Wolskie et alios Citatos
Actorea p. P. Joanne Szydzynski Jacq[ue] ited post nectu
Similis Condemnatio fuit de Simplici Regio contra

Publicat

Valentinus Włoczewski actor et alij cum N. Włoczewski et alijs actis

Actor pro Citata, per N. Nicolaum Włoczewski suo et fratris sui nomine pro Judicis Decidendo Citationem Partis Actoreae Quando quidem Decretum Condescensoriale in fundo Bonorum Włoczewo per Generosos Burgrabios in ordine exdivisionis inter partes sine Comportatione munimentorum latum esse Dedunt Pars quoque Citata videlicet NN. Nicolaus et Antonius Włoczewsky documentis repositis tres partes sortium eodem Decreto per medium inter easdem Partes exdivisarum se concernere probant proinde meliorato eodem Decreto Burgrabiali Condescensoriali Necessariam esse denuo Condescensionem EE. Adami Miłodrowski et Valentini Zołtowski B. C. Plocensis ad fundum Bonorum Włoczewo Sortem Partium haereditatis censet Qui Generosi Burgrabij unius absentia non obstante mutua Partium Sumptu Conducendi et Captato tempore Quia de adventu Sui tempestive facienda acisatione Condescensuri Comportationem Munimentorum sortem exdividendi et vidantium Quia Comprobatione injungent quibus Comportatis et Consideratis Exdivisionem Sortis ejusque justam et aequitatem pro exigentia documentorum efficient Inquisitiones si opus fuerit expedient de Pretensionibus Partis utriusque inquirent et cui quid et a quo inter pervenerit adjudicabunt et Satisfactionem demandabunt quorum vel Cujus decisioni Partes parere et acquiescere debebunt et tenebunt Idque sub Poena Brus illo in Termino super Parte contraveniente publicanda.

Conventus Sieprcensis Monialium ordinis Sancti Benedicti actis et alij cum M. Przeciszewski Vexillifero Plocensi et alijs actis

Actorea per E. Jacobum Kęsicki Plenitudinem in sensu Citata per E. Bartholomaeum Koskowski Plenitudinem in sensu Judicis Decidendo Termino Partis actis Satisfaciat Citatus M. Stanislaus Przeciszewski Vexillifer Plocensis Dilationi Majoris ipsi in

anteactis

antecedes Judicijs recepta Eidq; in instanti Satisfecit experiatur in experimento Ad dispectandum Partes citato Dno Dilecto ad Jnstrumenta Causa Greg impugnantes ad Cle
gyeny post Ct. S. Jacobi Assignandus &c.

S. Joannes Dobrzynieski actor et alij cum S.S. Zaberskie et
aliis citt
non venerunt

S. Joseph Brudnicki et alij actores cum S. Paulum Brudnicki
non venerunt et aliis citt

S. Laurentius Białoskorski et alij actores cum SS. Cracowskie
Chorzewskie Koziorowskie et aliis citt.
Actor p.tus citata p. interesse M. Ludovici Parentis et Jacobi
filij Cracowskich ac Valentini Lotkowski p. S. Francisci
ex Szaliński p. interesse N. Josephi Brudnicki S. Thomam
Unierzyski p. interesse M. Chorzewskich p. S. Valentinum
Lotkowski. Jurg Decidendo citatus Partes actorea ad
affectandum Jurg Partes Sed Dat Dilatio Jngrossitionis
potu Utriq; Super contenta Citatoris et protestationis Par-
tes Sed ad Legyeny p. S. S. Jacobi Assignandus &c.

S. Petrus Kanski et alij actores cum SS. Malinowskie et aliis citt.
non venerunt.

S. Antonius Lyncklowski actor et alij cum S. Ignatium Smie
gocki et aliis citt.
Actorea p. S. Antonium Zemielewski Nec venerunt.

SS. Lemieszy et alij actores cum SS. Zaberskie et aliis citt
Actorea p. S. Lucas Jurmieszki suo et aliorum Nomine p.tus
Jurg Sed post arestat. Similes Condemnatoy et
ut Simplicis. Regestro continet

N. Agnes Bromierska et alij cum S. Joannem Bromierskie
et aliis citt
Actrix N. Agnes Bromierska mitata S. Antonij Zemielewski
p.to citata p. interesse N. Mankowski p. S. Joannes Zemie-
lewski Quoniam S. Joannes Bromierski Pterq; in Fraudem dis
placet etc Condemnare p.mittit p.de Co Compareat
N. Mankowski sacra fieri suspendit Et Jus q.to de parente
Per post arestat Similes Condemnatoy ut ut Simplicis
gestio continet in adhesione parentium S. S. Magnyg
qui pagat cuttq; pecun Publicat

Comors N. Pauli Gospodynskij actor et alij cum Relictis ob
N. Stephani Bilenski et alios citatos.

Actorea per E. Paulum Gosinski suo et Conjugis suae nomine praetensa
Tandem Item per arestum similis Condemnatio prout in
simplici Regno Ordinet Publicatur

N. N. Rapaccy et alij actor cum Relictis ob N. Hiacinthi Olszewski
citatos et alios.

Actorea per N. ~~Catharinam Chmielewskie~~ Albertum Rapacki suo
et aliorum Actorum et Citatorum nomine praetensa citata simul et Actorea per N. Cathari-
nam de Chmielewskie relictam olim N. Hiacinthi Olszewski Con-
sortem viduam suo et N. Luciae Olszewska filiae suae nomine praetensa Inquisi-
tionem Decidendo Terminos Partes utriusque ac combinatis earum
actoratibus et reatibus Reponant Partes Inquisitiones
suae Coram Judicio eductas Idque in instanti et quoniam
in actoratibus mutuis reposuerunt in reatibus vero abin-
vicem sese subijciunt Quinde ad lectionem repositarum
Condescendit Judicium Inquisitionum quibus lectis et
per omnes Circumstantias et singula puncta tractatis
Quando quae ~~[illegible]~~ ejusdem Inquisitionibus deducitur N. Cathari-
nam de Chmielewskie relictam ob N. Hiacinthi Olszewski
Conjugis viduam in vicinitate cum actoribus manentem consulto
ad agrum controversum per actores hordeo satum descendisse
eundemque ~~[illegible]~~ agrum ~~[illegible]~~ hordeo ~~fodisse~~ satum bidente fodisse
Nles itaque Rapackie adimpugnandum hunc casum N.
Olszewska ~~[illegible]~~ advenientes eandem N. Olszewska oppre-
sisse concussisse mutuoque sese laesisse diffamasse disho-
norasse verbis inconvenientibus affecisse damno in-
frumentis abinvicem sibi per comprabulationem inventa-
rijs causasse Nlem Olszewska inquiete sese in vicinita-
te gessisse et alias inconvenientias peregisse pro-
inde pro praemissis deductis et ut tranquilla pax in vici-
nitate rigeat pro inhibitionem Partem utramque adinve-
nit Decernendo Quatenus ellendo hunc suum progres-
sum tam N. Catharina de Chmielewskie Olszewska quam
NN. Boguslaus Parens Albertus et Joannes filij Rapac-
cy Turrim Castri praesens ob F. 2 post F. S. Laurentij
Martyris ingrediantur ejusque sessionem quisque eorum per spa-
tium Unius Septimanae continuent et expleant nec

non

con vic eggvespa de tavni N Olszewska Petrus Simplicem
M. gnsp. Stibg Rapachim jam vero yd Nles Rapacey Pe
nam duplicem M. gnsp. Pejd N Olszewskiej jamvero judi-
cio sub godzove Pars pelv medicij in vistavli sub Pœna
Bnis exequi Poralei Publicanda Salvant et realiter
eum ejus Parte sunt promissa partes sub Pœna
Pmissa gnse M. et Dorig publicanda hui primis post contra-
venti ôrdi Pfigij et Consensat pretorej Publicata obdu-
centes comptent in Vegvem quig ex interesse vero con-
vicidem D.C. jam vero clamata clamatis compen-
vadd declarat. Quantu Spectat agros contro ver
judicii necessaria esse ad Pfuendu Bonos Olszewske
S. Antonij Simielewski Bl Roch condescensione cesset
Lui Joseph Bugeskig mutuo partes Compter Inducen-
dig et Captato tempore quia de adventu sui tem
pestive faciendu visitatione condescensurg de proprieta
te agror controbessit ad quem ad partes spectare
videat ex occasione cujg dispensionis exorta inquisi
bit documenta computandu scrutina-
bit Jugdispositiones S. opg juvevit expedietet exa
minet y justo et equo partes interevenit adjudicabit
ac visitatione prospectione ejusdem Pfatu Pfig
hade visicumstantia Partes decidet et moderan
bit cujg decisioni eadem Partes parere et acquiescere
debebunt et tenebunt Pfig sub Pœna Bnis illatis
Irrito Sup Parte contravenient publicanda.

Relata ad m admani Juterowski Thesaurarij Rozanen actus
Coram Chamski Subjudicij Prem Rosen Ab et alijs adstan
tibus
Actum M. Rosalia de Jarenskie ad M. Adriani Juterowski
Thesaurarij Rozanen relata consors judicia pia citatio
y interesse M. Jacobi Szamski Subjudicis Rosen et S.
Antonij Simielewski Perfidg et Infidelis Thesaurum Mo-
skouicz Statuto et judicens pia judicij Decidendo Sita
tionem Partis Actoree Sachowskiej contra ejusdem Partem
citei exactitis Suspensa decisione Causa Jsenc Ligii
dem Perfidg Thesaurum Moskouicz filig ad Mosciki Mg
Pos commorandu realitatis probveti rei gestis peculio
P.M. Lettre ab ad Sevente cjg mercinationis aequan
titatis specificatione eo tunnad remitet pinde pro
cedendi eaq M Juterowska Thesaurarij Rozanen

Delett. Sepvicentem ad Comprobatorem Juratorum realitatis quantitatis Vlanda modo licitato ad Sepulcrum Mosek Parent. Stati data Summa ejusdem procedens tum ejusdem quantitatis qualitatis ceremoniis ad eccl. per Sepulcrum Mosek Majorem acceptat et Summa per ipsum mercimonijs Stato ab ipso proveniente Sepulcrum Sanct ejusdem Vlanda Regen post Ss. Jacobi Apli Vlandey N. tum pat. Sepulcrum Mosek majoratui nostras ad eccl. ad Sepulcrum Mosek majoratui recept

N. Kuborski notarius Jnd. Vicecomes ad cum Actus ad Mortem dilatationis Michaelem Contendunt ad alios Actor M. Joannes Kucharski Notarius Publicus Vocat. per Sepulcrum P. Adamus Nekodroski Land. Non Venit.

N. Taborski ad et alij cum Ss. Joze et alios Actor non Venit.

N. Andreas Quinski ad cum S. Adamum Brzeszowski Actor per Sepulcrum P. Antonius Pomielowski Jud. Decendo Sepulcrum Sanctis Actor Actoreae ad Effectuandum Valter Sepulcrum Dat Delatio ad Monumentum Joan Regis Vlanda Sepulcrum ad Regen post Ss. Jacobi Apli Vlandey N.

P. Rozniszewski ad et alij cum M. Wiszewski Cancellario Visitat. et alios Jud.

Actor P. Antonius Rozniszewski per Sepulcrum P. Antonium Pomielowski Jud. Decendo Oeconomicum Sanctis Actor ad Sepulcrum Sanctis Sanctis exactionis Satisfaciat Pars Sepulcrum Decreto Sanctis Judicij sui mysanctis Statutionis L. Alberti Sanctis Consul Judicij sui instanti et quoniam Statuti primi Judicij ad examen ex eod. Statuto exigiendo Sanctis Sanctis Alberti Sanctis Sanctis quo examine expedito licet quod Jos. Alberti Sanctis Sanctis Statuti cui et quando P. Rozniszewski Statute Sanctis Sanctis Sanctis

ex. Bonis Zoromin condempn. libros vero ejj ex Bonis Stogowo condempt. et S. Roszkowski acta re-
stituere edixit ampliq; deliberand. sponsione
pro ~~ejj~~ ejq; legato et ejj libertate non deduc-
ante Decreto Condescensoriale in R. Debtowa
latu interp. et in prokonadne sue relationis
ad Juramenta Actor Venerunt Gloriam Actor
in deductione assumptam per me L. Albertu
Zawacki pretato legato sponsione denom am-
plend. et pro Juga Inquisitionem deducendam
exposcit proinde ~~pedit~~ suspensa Decisione
causa sua ad effectandum ejq; Actori S. Ro-
szkowski. Post Dilatio Inquisitionis Pauti
ulteriq; tam de probatione quod de probatio
nem edicto statuti relationis idq; ad legem
post Ct. S. Jacobi Apli inden. Al.

Ja Antonius Ruszczewski ads etaly ante M. Zoltowski Judicem Bez
Sboan et alios Ads
Actor ptr. Citata p. S. Valentinum Zoltowski Jug Deudendo
Celadonem Partis Actoree Controversijs Partis exadiverse Ligg
Ads p. Statutione LL Josephi et Mathei de Bz Lutomiczyce
Subditos ratione Debitionis Josephi famuli vicedpal.
Partis Citati sui ad Judicium Comitat. pinde Decer-
nut Locatenq; eas Partis Citata p. LL Josephi et
Mathei de Bz Lutomiczyce Subditos ratione ejq; de
Josephi Debitionis excipiatos Statuat idq; prose-
quend. post Ct. S. Jacobi Apli inden. Al.

Ja Ads etaly ante M. Zoltowski Judicem Bez Lucen et S.
Joannem Jarmulowski ac alios Ads.
Actorea p. S. Antonium Roszkowski suo et alior. Ads mne
ptr. citaty S. Joannes Jarmulowski p. te M. Albertq Zoltowq
Judex Placet Citaty pcund Nonc cent.
Jaud

Ja Ads etaly ante S. Joannem Jarmulowski Ads Citatus
Actorea p. S. Antonium Roszkowski suo et Procd. Causa
vindicta. Mihi Rei Gnalis nhe p. te Citaty S. Joannes Jarmu-
towski p. te pres Decidendo Citadne Partes Ads ad expecta
tionem Ejusdem Partes Ads Dat. p. Citatio Inquisitionis Pauti ulte-
riq;

sup contenta Citationis et protestationis Partis Actoreae idq adte
quens pt F. S. Jacobi Apli incidens &c.

Jd. G. Rosiszewski Actor et alij cum G. Alexandrum Barcikowski et alios Citatos
Actor pt Citata p. G. Jacobum Kesicki Plenitem insinuat Judicij Dec
idendo Terminum Partis Actoris Satisfaciat Citatus G. Alexander
Barcikowski Dilationi Majoris ipsi in antea actis Judicij
recepta idq in instanti Satisfecit experiens in experimen
to Ad Affectationem Partis Citatae dat Dilatio ad Muni
menta Causam praeter impugnantia ad Sequens pt F. S. Jacobi
Apli incidens &c.

G. Jacobus Gołkowski Burgrabius C. Plocen Actor et alij cum Perfidum et
Infidelem Hersz Moskowicz Judaeum Plocen Citatos et alios.
Actor pt Tandem Item post arestum similis Condemnatio put
in Simplici Regno continet cum additione Executione G. B. C. Plocen cujus
vis quam pagat iuxta praesens Publicatio

Illustris admodum Nuncius Gąsiorowski Vicarius Parochialis
Plocen Actor cum G. Thomam Czachorowski Citatos
Actor pt Tandem item pt arestum similis Condemnatio put in
Simplici Regno continet cum additione pro executione G. B. C. Plocen
cujusvis quam pagat iuxta praesens Publicatio

G. Jacobus Gołkowski B. C. Plocen Actor cum Perfidum et Inf
delem Marcum Jozwowicz Incolam Plocen Citatos
Actor pt Tandem item post arestum similis Condemnatio put
in Simplici Regno continet cum additione pro executione G. B.
C. Plocen cujusvis quam pagat iuxta praesens Publicatio

G. Zaborowski Actor et alij cum G. Franciscum Zaborowski
et alios Citatos
Actor G. Laurentius Brzozowski pt Citata p. G. Antonium
Malewski Camerarium P. Zawskiego Insinuat Plenitem Judicij De
cidendo Citationem Partis Actoris ad Affectationem Partis Citatae
Dat Dilatio ad Munimenta Causam praeter impugnantia ad
sequens pt F. S. Jacobi Apli incidens &c.

N. Thomas Pomianowski Actor et alij cum G. Thomam Wołoski
et alios Citatos
non sunt

Relicta ad N Jacobi Rokicki et alij acta con N Paulum Chojnicki et alios ibid.

Actorix N. Mercatio Kamieńska relicta ad N. Jacobi Rokicki conqua vadua pte. citata p N. Pauli Chojnowski suos et alios citatos non pte. Idem Decretando citatos ad partes acta ad effectand Partes citatos Dat Dilatio ad mensimenta Sáam proxy impugnay ad legend pro P. Jacobi Rokicki medey &c.

S. Mathaeus Konicpolski Vexillifera Zawichostien acta et alij con S. Krzyżanowskie et alios ibid.

Actorza p. Antonia Malewski Camerarid Zawichostij in end Pentem citata p. Antonia Semiclewski Jug Actoris citatorem Partes acta ad effectand Partes ad Dat Dilat ad mensimenta Sáam proxy impugnay ad legend pro P. Jacobi Rokicki medey &c.

S. Andreas Malowanski et alij acta con S. Michaelem Wrzesinski et alios citt

non venerunt.

S. Adamus Potworowski acta et alij con S. Balthazarem Wodzinski et alios citt

Actorza p. Balthazara Lubowskie primi ad S. Joannis Wtoczenskij Secundi ad S. Valentini Rudzynski relicta Cessaj Vidua pactus et alios Acta nihil pte. citata p. Valentini Zolkowski Procuratorem Actoris nem Partes acta propriis citatis Procuratorem in ea rotha put prequitur citatis modo accepta totale pretium condictatis Partis acto. rum solut ad Nullas solutionem teneat in legem post P. Jacobi Rokicki medey &c.

S. Albertus Potworski acta con S. Rokowski et M. Malowaski Primum Mensem et pro Viprogrodey Jurid.

Actor N. Albertus Kotowski ple. Vitus Simul et actor N. Clemens Notowski Notarius et S. Viprogrodey suos tanto pinteresse S. Thomas Unicowski insert Partes Judicium Deciendo et Relotvendo Remissione ad officium Burgundiale actorem Judicio Bonor. Borzewo ad Judicium suum Jurid. tum pro Deciendo ordinarios Partes Utriusq; Contra certis Partes citatis quando quid dedent pro Clemente Malowski Notario ni S. Benedicti et Viprogrodey onerandis Personis simul cum Antonio Rokicki Bonor. Borzewo actoribus adversus Partes Deciendo Decernendo Judicium

protune ni Bonis ejꝰ Rokcew non existentē ex judiciali Re-
ris relatione nitere posito esse patet, proinde non posse ha-
ce actionē directe contra D. Rojewski ratione rey conventionis
Actor instituta et ejꝰ Bonis comunitionis precuta Actorem
cū M. Notario promovere sententiam et eum Citatum
D. Grey Prio ad citatū M. Notarium Rec. Ep. Upogodien.
ac Bona ejꝰ ag Va ni Impetitione liberū fieri et ab-
mereat Calce ad Vendicationē sui nijs ipsi apud
D. Rojewski ad gravis dispaventi ejdem Actoris Reser-
vando.

D. Joannes Jarmutowski Actor citatij cum D. Andreum Rosz-
wski et alios Ctt.
Actor p. sē citatq Ecclesiarū Rosujszowski p. D. Jacobū Ugnik.
jus Decidendo Citatus Partis actorea Inpingui Rotatem
Citatq binos Cretos Siligi nis hyemalis mitas accomodat.
Actori p. Ct. 2. post F. Laurentij M. proxime Ventura etiā
ad Manualē ejꝰ citatus extradat et quindecim diemum
Patores p. quindecē homines et Actori ejusq. Actor ejꝰ ad
ei ni Patronus ejꝰ citatq Bonificet Sub Panella
nitionis in primis post contravencionē publicande
tinita p. eundē Ctt. pena 2 M. p. Parti in ejꝰ Favo
Judicio suo totiēs ni instanti Sub Pena Primo exhege
sto Panalis Publicanda Solvenda.

D. Josephus Charzynski Actor cum D. Franciscum Zaborowski et alios Ctt.
nonnunt.

D. Lucas Malewski Vice Notarius Civitatis Mog Actor cum D. Beatum
nonnunt. alios et alios Ctt.

D. Rutycki Actor et alij cum M. Adamum Promienski Licencia-
to ejusq Upogodicy et alios Ctt.
Actorea p. D. Valentinū Tokowski citatq M. Adamy Promien-
ski Succamerarij Upogodicy p. D. Joannem Nodzelewski Ec-
clesiarū Upogodicy, priorēque Seniorē et Judicem Sedis Sēpraem. p. D. Jaco-
bum Decidendo Citatus Partis Actor Actor effecti-
teond. compadendi Seniorē et Judicem Sedis Sēpraem. citatum da-
dilatio ad mensem unum proxime Ven. supplicauta ad C
quo p. D. Jacobi Ugnicienski ad M. Brzozowski Cancel-
plenus suppendit ad cosq. Sēpraem. Ctt.

M. Bro

Emg 196

N. Bromierski Cucamerarius Vispyndey Acts et alij
cons 22. Kolczynskie Ztotyskie et alios Rds.

Actorea p. S. Valentinum Brodzinski Bonos
Fignes Economos suos et alios actor mos plis citata pariterque
SS. Antonij et Andream Zaltowskich p. S. Valentinum Altowski Texin-
terque Mosmonis Chorinski Piwowicz S. Dobrin p. S. Antonis Male-
terque Mosmonis Chorinski Piwowicz M. Felicis et Antonij Kolczyn.
ski Invent. S. Zawitki pariterque M. Felicis et Antonij Kolczyn.
skich fil. p. S. Adam Stolarskie Jesq Tenen Saltem actoreo
Docie Sentis Rds de Trib. Scabinal. Stadnici Judiciarii
tanti et Civici Nondet et quid Literas Pacis Stadie
a Praelect Causa ad Opens Grunwaldt

Illustris Nouvel Nicki Decanus Plocensis Acts et alij
cons M. Josephum Ewlewski et alios Acts

S. Stanislaus Kowalewski Acts et alij cons S. Adamum
Niedrowski et alios Rds
Actorea p. S. Stanislaus Kowalewski Suos et alios Acts mos plis
citata p. S. Adamum Niedrowski pro Stephanoridos Stadnici Judiciarii
Casu citata ad Opens a Praelect Causa Grunwaldt

S. Andreas Kowalewski Acts et alij cons N. Adamum Rychwal-
citatis et alios
Actorea p. S. Andreas Kowalewski Suos et alios Acts mos plis
citata p. S. Jacobum Kozicki pro Decidendo Stadnici Judiciarii
Acts assessionis Causa Pactis et Dictis Die Loco pro Citationis
Causa Pactis et Dictis Stadnici et Scabinorum Judiciarii
Civitatis Acts ad Opens pro. S. Jacobi Acts mandatum Re-
tis Acts ad Opens pro. S. Jacobi Acts mandatum Re-

N. Andreas Zachorowski Acts et alij cons N. Adamum Bo-
gurski et alios Rds
Actorea p. N. Andreas Zachorowski Suos et Scabinos Judi-
mos plis citata p. S. Thomas Uniejowski pro Decidendo
ciarii Civitatis Acts ad Opens pro. Citationis Causa Pactis
et Dictis Stadnici Judiciarii Civitatis Acts ad Opens pro.
[illegible] Causa Pactis

E: Andreas Czachorowski Actor et alij cum NN: Chrzonowskie et alios Citatos

Actorea per N. Andream Czachorowski suo et alior Actor nomine
pro Citata simul et Actorea per N. Annam Lisowska N. Se-
bastiani Chrzanowski Contentum in Assa E. Jacobi Kosicki
suo et alior Citatis et Actor nomine pro Jnq. Decidendo Ter-
minos Partium Utrarumque ac Combinatis earundem actora-
tibus et reatibus Reponant Partes Jnquisitiones suo
coram Judicio eductas idque in instanti et quoniam in acto-
ratibus reposuerunt in reatibus vero ab invicem Jnquisi-
tionibus suis in actoratibus eductis sese subjiciunt pro-
inde ad Sectionem earundem Jnquisitionum Condescen-
dit quibus lectis et per omnes circumstantias ac singula
puncta trutinatis Quando quidem ex ejusdem Jnquisitionibus
luculenter patet N. Annam Lisowska N. Sebastiani Chrzo-
nowski Contentum gratia administrandae ex liberis ratione
Contentionum Ins ipsi subsecutam justitiae advenientem
N. Andream Czachorowski Domui suae laesisse diffamas-
se dishonorasse justitiam nolle administrasse quinimo
subterfugientem et Domo ejus eggredientem insecutam
esse in horto phorioque praeventum variis exclama-
tionibus eundem laedendo bidente velle concussisse et
perturbando indusium in eo lacerasse e converso eundem
N. Czachorowski in illo Actu suae perturbationis eandem
N. Chrzanowska iracunde infestantem ex impatientia
retrudendo a se concussisse
inquietique sese in vicinitate gessisse N. vero Chrzanowski
maritum Conniventer praemissa Conti suae permisisse
et ab ejusdem inconvenientiis ac aliis deductis eandem
Contentum suam non coercuisse proinde pro praemissis
inconvenientiis deductis punibilibus ejusdem NN. Chrza-
nowskie Conjugibus adinventis Decernit Qua-
tenus Consortes eluendo hunc suum progressum Maritus
vero per incontinentiam ejus Turrim Castri praeter
in et per F. 2. post F. S. Mathaei Apli et Evangelistae
proxime Ventura ingrediantur ejusque sessionem post
tum Unius septimanae continuent et expleant
nec non in eggressu de turri poenam Duplicem
14 M.P. Parti Judicio vero suo simplicem in insti-
ti sub Poena Bnis ex Regno Poenalium publi-
canda Solvant et enumerent factura est praemissa praefa-
quo ad actoratum N. Andreae Czachorowski

ta

ta Pars cad. Adelect M. Petrazo actor. sub Pena Brus
quod Dr. et Proc. publicanda in primi post Contraven-
tio ordinis et expensarum ptoris Voluera obducens
M. Petr. nouos Ita compleat cum quem voluerit in ce
quem per F. S. Jacobi Apli in diem Dl. Quo ad actora-
lis D. M. Petrazo actoris Evocat Andreas Rachow-
ski. put constat Nes Petrazo actor, non compulsor, nec data
ulli audientia neq. Contentiosa dedit in ejus Cessum Dl.

Inclitus Palatinatus Ploc. et S. Josephus Kozlowski Camerarius
Terrestris Ploc. actor cum S. Franciscum Lipinski Contractum
Camerarium Terr. Ploc. Ad
Actorea p. S. Josephum Kozlowski Camerarium S. Ploc.
Duc. et Stolnic. Inclitj palatinatj Ploc. Procuratorem suae
pte. Citata p. S. Jacobi Apli in diem Dl. Ad Petendum
Partem Actoream ex qua Actor inscriptionis ex Landta-
latorum Ploc. in Radzie die 11 Jan. Anno Preterito
1753. in Comitiis Ordinariis constitutis Vigore
decreti M. Jacobo Kurkowski Judicis Terrestris Ploc.
obligationis ex officio Camerariatus ab eo Mu-
dice dependentis pro Computatione actoris Ce-
restris Petrowni in Palatinem munimentor. ad de-
stinis Terrestre Ploc. deponendor. S. Franciscus
Lipinski Contractus Camerarius D. Ploc. coram
provide in stricto ejus Laudo ad acta Apli Ply
Sabbatho p. F. S. Lucae V. et M. Anno Cor. obla-
ta provecto Decernit Quatenus idem Contractus
cum acta in Protocollis ac generis munimenta
Palatinatus Terrestre Ploc. ad archivum Terre-
stre Ploc. deponenda Committet Ejus pro Ce-
quem per F. S. Jacobi Apli in diem Dl.

S. Kozlowski Camerarius S. Ploc. Act. cum S. Lachocki et
Honestos Drzewowskie Parentes et Plus Super Dua
Cap. Actoreas. Actor S. Josephus Kozlowski Camerarius
S. Ploc. pte. Citata p. S. Matthiae Pagnicelli
Comm. S. Lowicz. De Consensu Actoris ac ad effectu
tionem Comparentes Partes Citata Recta Cessa p.
sens ad Cessum post F. Jacobi Apli in diem
in Ibid in Actoreas Actoratus judicanda Dl.

Actor

EE. Strzeszewscy Conjuges et alij Actis cum NN Cywinskie et alios Citatis

Non sunt

E. Adamus Dębski Actis et alij cum EE Dębskie et alios Citatis.

Actorea per E. Adamum Miłodroski Citata per Jacobum Kęsicki Jud. Decidendo Citationem Partis Actis Ad affectationem Partis eiusdem Actis dat. Dilatio Inquisitionis Parti Utrique Supercontenta Citationis et protestationis Partis Actis ad Sequens post F. S. Jacobi Apli incidens etc.

Relicta od E. Starczewski Actrix et alij cum NN: Łoscinskie et alios Citatis

Actorea per E. Jacobum Kęsicki Tanquam Citatum post arestum Similis Condemnatio put in Simplici Regno continetur Publicatio

Consors N: Adami Rostkowski Actrix cum NN: Małaszkie et alios Citatis.

Non sunt

Successores od E. Thomae Zalicki et alij Actis Cassanae cum EE. Smolinskie Citatis Cassanae

Non sunt.

E. Adamus Dębski Actis cum E. Alexandrum Dębski Citatis.

Actorea per E. Adamum Miłodroski Citatus E. Alexander Dębski per E. Jacobum Kęsicki Jud. Decidendo Citationem Partis Actis Ad affectationem Comparentis Partis Citatis Dat. Dilatio ad munimenta Causam praesentem impugnantia ad Sequens post F. S. Jacobi Apli incidens etc.

E. Paulus Gwyski Actis cum M: Zielinski Subdapiferum Rosanensem ac alios Citatis ac Impugnatis Dr. Smolno.

Actor per Citata per interesse M. Andreae Zielinski Subdapiferi Rosanensis per E. Antonium Malewski Comm. F. Zawiszensem Jud. Teneri Partem Actoream Docere Partem Citatam de Termino et Contentis Citationis Suae idque in instanti Docuit prosequantur Impressione Satisfaciat Citatus Dilationi Majoris ipsi in antea actis Judicijs recepta idque in instanti Satisfecit Procedere Mandat Impedendo Judicium Resolvendo Remissionem ab officio Burgrabiali Executoriali ex fundo Bonorum Smolno Movet Non admissa Protestat Judicum Parte reprotestat M. Andreas Zielinski Subdapifer Rosanensis

Sum

Sum ad Judicium factam tum decidendo ad citationem Partes
Actoreae Controversijs partium exauditis ~~Sequi~~ Insistendo
Decreto anteacto Judicij sui Fr. ante F. S. Catharinae V. et M. An-
no 1752 inter Partes modernas lato Concessae Parti Utriq.
Dilationis Inquisitionis Adulter Mtis ad rothusanae Sup.
incorruptionem Testium Actori E. P. Paulo Gurski idq. in in-
stanti praestitit Inducat Testes et suas Inquisitiones
educat Induxit et eduxit Quae educta Reponant
Partes in sequenti post F. S. Jacobi Apli in eidem in ibiq.
reservandam T. C.

~~Ad~~ S. Gyp
~~Ad~~ Actor ~~cum~~ Tamatum Lowinsky Civem Lipnic ~~ad~~ prosequend Cau
S. Gypsky Ad et alij cum Tamatum Lowinsky Civem Lipnic
et Impugnatorem Cau Oppidi Lipnic Ad et alios
Actor S. Vitus Gypski pro ~~Cis~~ Tanq Stes post aperturam
nichil scitum condemnatio fiat in Simplici Registro contineri
Publicad

Conventus Plocen O.P. Dominici Ad cum Tutores Ad S. Caroli Gabri
Albertum Ad et alios
Actores P. Religiosi in Xto Patris Martini Kaetki Conventus
Plocen O.P. Dominici per Joannem Procuratorem Suffectum Gubernatorem
ejusdem pro Statu Privilegiato Monasterii S. Martini Gabri Ordinis
Cisterciensis Albertensis Privilegiorum P. Joannes Gabriel
Tecen Comparuit Pro Parte Status pluries Reus
in Robertias Appellatis Suis Dominis visis et cognitis
rem Ordinatum ~~non~~ absentata Comparitione rei
dum ~~non~~ potest mitti Condemnatio fiat in Simplici
Registro Tutius Publicata

Conventus Ad cum M: Paulus Kadubowski Ensifer cum
Vispegrodzy et alios Ad
non sunt

Kadubowski Ad et alij Spang cum S: Gumiński et alios pro Spang
non sunt.

S. Feliciany Respotarski et alij Ad cum S. Thoma Zdzyński et alios
Actores S. Feliciani Respotarski suo et S. Casimiri Ad
Respotary Stanislai Respotarski Civis Lipnic Ad
tas S. Thomas Zdzyński pro Jure Decidendo et Statione
Partes Actorea Juris Ordo Consto medio vali in Re
morowo die 9na Januarij Anno 1747. p. S. Thomas Zdzyn
ski in rem et pro S. Casimiri Subditi Actoris dato
Decernit Responsorio Statu Summi Tutorum
Jure ex Consto Ad appavendo Exhi. Casimiro
Subdito Actoris debito Suo Officio et actis pa-
rey vi etc 62. 2. pt 67. S. Bartholomej Apli pre
sentata pro via pro S. Feliciani Respotarski
uti Domini Causa quietatione sui Subditi Casimiri
dicta ejus etc tollatio inhibitio Solvat et relatio ean
dem Jubet Sub Pena Banni inhibet Curia Ad pena
faciend publicand a Luta Causa Ad pena
3. M. Parti etiam Primo Superveniendo Judicio Luto
mittant sub Pena Banni ex lege Regni Publicand
Solvenda.

Jm 2

M Valentinus Dielinski Capifer Zawichoien et alij
con M Sophia Grusfeno Zawichoien et alios ibi
nonnullos

S. Valentinus Liszinski Actor et alij con M. Martini Li-
szki et alios citatos.
Actor p.te Citata p. interpe S. Joannis Lipecki p. S. Joannes Thome
lewski. interpe religiosi p. S. Jacobi Kzycki Jud Decidendo
stando Partes. debe conqueri actor realitate Scripturae de-
bito exacq. scripto approbantis Summarie Edi in Regesto pos-
bito ex eoq. scripto approbantis Summarie Edi in Regesto pos-
ta S. Jacobi Apli mediante Fl.

S. Felicianus Rzeszotarski Actor et alij con S. Thomas Jolynski et
Actora S. Feliciani Rzeszotarski et uxor alios ibi nonnullos
p.te Citata S. Thomas Jolynski p.te Judicii Sandecen.
sis Partes exactis citationis responsant Partes Juge visitationes
suo Judicio deductas Edi in instanti et quoniam
reposicionem proinde ad lectionem earundem Regestri
Juge visitationis coram desiderat quibus lectis et omnes cir-
cumstantias intimates quando quidem citata Juge visi-
tationis coram Thoma Jolynski in vicini
tatis lucubrationis Partes S. Thomas Jolynski in vicini
tate ad Partem Actoris manentem absentis approbata
sed forsan Equi et aliquot diebus detentes privica re-
gestri extractionem extradi curasse, coram S. Feliciani Rze-
szotarski Domi sed [illegible] Vero et alibi
Coad Vasij presens Actorem nactus desse diffamasse
Verbis inconvenientibus aggravasse tuba quoq. ex
tendo Dom. Actoris inconvenientibus ad Regestrum
dominum citatorem S. Feliciani Rzeszotarski intima-
se curasse in presentia Domini Judicis et coram ipso
et consequenter Literarum citatoriarum Domq. pridie ibi lapse
alias similiconvenientias pegisse pro quibus deducta
publicis coram S. Thoma Jolynski Edi coram de-
cernit Literarum Judicialium citatoriarum Domq. pridie ibi lapse
progressi Decretum Citatoriarum Ordinis S. Dominici
Stae Apli et Evangelistae
Stae Apli negredatis quibus lectionem et Partes
Hinc Equitmarie coram et expleat ne
non ni aggressu de Jure Pendente simplicem
M. ni Partis Judicio vendicare ni
stante Pena Brni ex Regesto Panalium

publicam

Publicanda Salvat et enumeret Lecturq et Prosit
Civitq sub Poena Brevi quod Exactq
Cassari primum post contravictionem Projet et
Observat Pretorijs Quanta Spectat Mitram N.
Regni Poloniae Quae decisa manutenitur in Respecta
Pro Regnicolis Datq Varsaviae die 13 Julij Anno 1752. cum quo Statuum
Regni Quatuor provide Non prope cum N. Oppi-
Di Jaxa Schreiber Grodecq Sentenciat et Civ
Expensione quarti Civitati aequitata Sibenen
Fact et Enumerat.

S. Umienski Act et alij Am DD Kowalewskie et Alios Citatd

Actor S. Alberto Umienski Per Citata pinterese N. Joannis Ko-
walewski p S. Jacobi Kozicki p interese S. Antoni Kowalewski
S. Valentine Tokarzewski Petq Decidendo Citatione Partes Citatd
ad effectuone ejqd Partes Citatd Dat Dilatio Inquisitionis
Data Unij sup Contenta Citationis et Citationis Partes Citatd ad
Legend post Ct. S. Jacobi Apli inchoand R.

S. Balthazar Konczewski et alij Actt cu JM Januszki Capita-
neum Rostocen Citt et alios

Actor p S. Balthasar Konczewski Advocatus Citatorum P.
Drogiczka Suo et alior Petit nihil Per Citata p interese Jm.
Pedrea Januszki Capitanei Rostocen p S. Valentinum
Tokarzewski ad respond Compar venter Dat Dilatio Majo-
ris cum Jm Andrea Januszki Capitaneo Rostocen exequo
Quat majoris impetrandae in Termino Citationis Expensiones
more Decreti Tribunalis Primi Petricoviensis in Nativo P-
nunc Attentat quod Dilatione Liberatorij p Quatuor Da-
mentes in Legend pd Ct. S. Jacobi Apli inchoand R.

S. Adamus Ski Tokarski Kell et alij cur S. Konarskie et Kell
Czapskie et alios Citt

Actor Per Citata pinterese Petrissa et Successor Ad. Hieronymi
Kamienski Camerarij S. Lewskiego p S. Pauli Kamienski Suo
et Matris Fratris et Cognit Succedaneo pro pinterese Petrissa
et Successor Ad. S. Adami Kotarzynski p S. Jacobi Kozicki Pe-
nitentiarium insend pinterese Theodori Kamienski p
Citationem Repetendo Remissionem ab Officio Executorio Li-
Castrij Petrissa expendo Bonor Kamienski sub Ad Judicium
Laudi Satisfaciat Pars Citata nempe Petrissa et Successores Ad

Inst

S. Hieronym. Kamieński Camerarij S. Zawichtens. Dilectionum munimentor. ad que se in actis Judicijs reperiant id. instanter Tangi in Satisfactione ejq. Dilectionum munimentor. p. Parte Status reportator. ad effectione Partis Actoree Dat. Dilatio ad munimenta ad Causa p. seu recepiana ~~Partis~~ ~~Actoree~~ ~~Status~~ ~~Munimenta~~ ~~ad~~ ad Regesty post Oct. S. Jacobi Apti proxime futur.

S. Michael. Nierzynski Actor et alij in Succession. N. Rauden
ibus Subdupi pore Disponendi et Seruitutt. et Rep. Dilectionum
nonnullarum subsicie

S.S. Bialyszewscy Conjuges Actor cum S.S. Zachowskie et alijs

Actores p. S. Joannem Bialyszewski maritum suum et Conjugem suam nunc pro. Paulo Zgorski M. Zachowscy Conjuges Reos in Prno dispavent et ejs condemnare ymittam prout de Stat. post arrestu similis condemnad. petit ut in ptis Regio continet Publicad.

S. Stanislaus Rzepotarski Actor et alij cum S. Thoma Golynski et alijs.

Actor S. Stanislaus Rzepotarski pro. Status S. Thomas Golynski pro. Jure Deudendo Terminum Partis Actoree Reponendo Partes Inquisitiones suo cum Judicio deductas id. instanter et quoniam Reposuerunt proinde ad lectionem earum Judex deuenit qua lectis et per omnes circumstantias tutelares quandoque exepta Inquisitionis patet S. Thomam Golynski cognos Actoris proterue apud S. Felicianum Rzepotarski fratrem germanum ni. D. Rzepotary Starostas hoc Partis propios nullis de damnis ad foresta sua Bronowskie Skorzkowa abactos atque dictis detinuisse et eos ad rationes postulationes non extradidisse quinimo circa rationem Amicabilem eum contemptuose et dishonorabiliter pro huiusmodi ac alijs inconuenientijs ad dictum punibile cum S. Golynski sub admonicionis Decreto quatenus eluendo hinc inde progressus Nouum Castri proxime seq. 72. post Oct. S. Michaelis Archangeli ~~proxime~~ futuro venturum reprodeat et per se Sessionem per quatuor dies Diuer et exspleat necnon in eggressu de futuri Penam 14 M. Actori Judicio vero suo p. medio instanter imponas Bris exepto Penalio publicanda et Edictum et quemlibet facturus est omnia Status sub Pena Bris quo Dy et Thing publicanda in primis post Contrauen

tionem

tionem conservat ptorq. Eo ipsetat ~~prium Actoris~~
protestando Simul cum abductore sord actor Officij Jur
abbatiis pte D. sorduety Paschae Anno 1753. ~~et~~ statu ~~sui~~
~~actoris~~ factam actores ejusd scriptis ~~ejus~~
~~ejus~~ quidem citatq ratione violenti ~~ejus~~ ad calud pro
testandi et deductione dictineti actoratus coram tudem
nal Actorem ac P. Bartolom. Kozichrodzki Vincentij
Dobrinery ~~Der~~ alios ~~petentes~~ in objecti existendo
promeret provide suspensa ~~ejus~~ decisione ejusdem
cum ejectionis ~~ejus~~ citati hoc in puncto ad acto-
ratus citati P. Zaleski recte in hoc judicandum et
Inquisitiones litigij Partes ad presens lectas prose-
cutione in actoratu Ducandi P. Zagorski Inquisitionis
legillo officij Jur obsignatas Partibq exhibendas
fecerit et exhibuit.

P. Paulus Wilewsky Aud et alij con P. Smigrochowskie Con
juges citati et alios nominant.

N. Thomas Zbyszenski et alij Aud. con P. Valerianum ~~Sta~~
Szewski citati et alios.

Actorea p N. Thomam Zbyszynski suo et aliorum Aud nie-
pis citata simul et actorea p N. Valeriano Stanczewski
suo et aliorum citati et actoni nieptis. Jurg Decidendo
Pro minori Partis Utraruncq Satisfaciant Partes vide
licet N. Thomas Zbyszynski et Valerianus Starczewski
simul actores et citati Anteacto Decreto Judicij Lui
rinjuncto ipsi Improbationis Vulnieni idg in in-
stanti Instituit N. Valerianus Starczewski cum N. Sam-
uele Zbyszeuski et Matheo Krupczewski ad sindicij N.
Apolonia Zbyszynska Nro Thome Zbyszynski Compro-
batione ultimi conceptionis p N. Starczewski in-
stratione attenta Judicium Decer-
nit dedisse qua Comprobatione attenta Judicium Decer-
nit Ex Paulq Zbyszynski filiq N. Thome
seu Parens pro eo Marcas Virginti quatuor Salvar.
exclusione quatuor Marcar p concursione penuq N. Stan-
zeskie N. Thome Zbyszynski illatq Nis Loco Mathei
Krupczeskie Marcas Virginti tres deinde N. Apolonia
Zbyszynska Consorcij p Krupczeski Marcas tres
Juramento cuitas vicinq Cr. a. post Cr. d. Michaelis
Archangeli Cord officiat actibi Officij Jur dili-
genter in quibus exponas sue fuge juris deffen-
dendi N. Valeriano Starczewski Solvant et relaten

enumerent Jdq. Sub Pena Banni in ibiq. in Casu
Contraventionis circa modum faciendæ Publicæ
da Lucta ~~Pena 4 M.~~ p. eosq. DD. Zbysinski
et Krasnicenskie Pena 4 M. Pars Actoria Judicii
p. medii Pacti in Prno Suppraso Judicii
Seo in instanti sub Pena Banni ex Regno
nali Publicanda adveheda.

Relicta olim M. Jacobi Forawski Sinicria Rhus Plowcy ad
alij Cons Relicta olim S. Stephani Malewski et alios Citat
Actorea p. S. Stanislaum Rzykaczewski Bonos Ingressu
neratis Procuratorem Suo et alior Rei nomine p. Citat
pro interesse S. Marianne de Suzewskie relicta Cod. Ex
pkan. Malewski contra eidem primi p. S. Valentinum
Zakowski p. interesse religior parum Jud. Dominal
Citatus Pactis Partis Actoreæ Cuspenta dentione Cau
presens Necessaria esse L. Alberti de B. Kiselewo Subs
Citatione L. Apolonice Kazmierowska de B. Wolkie
Subditæ ~~Prom~~ ad ingressum Prage in fuga dispositionis
culpati ~~Prom~~ Citatione Cuius Jdq. prosequendi post
S. Jacobi Apli. incidentia R.C.

M. R. Chrzanowscy Cum ingressu et alij Acti cum DD.
Stanislao et alios Citationem

S. Ignatius Butterborski et alij Acti cum S. Caspare
nicki et alios Citatos ad Statuendum
nonduxerunt

S. Thomas Woldanski et alij Acti cum P. Pomianowski et alios
nonduxerunt

SS. Smigocy et alij Acti cum SS. Stanislao et alios Citatos
nonduxerunt

M. Pigłowski Venditor Jurid. Cichanowicz Actor et alij
SS. Andrzejewskie et alios Citatos nonduxerunt

S. Joannes Kolczyński Actor et alij cum S. Jacobum Leszczyc
nonduxerunt et alios Citatos

MM. Ulyssis Venatorem Plowy Cum ingressu Actor cum DMar
M. Niszczycki Castellanum Mazovien Citatos
nonduxerunt

S. Valentinus Zakowski BC. et alij Acti cum SS. Jacobum et
Actor S. Valentinus Zakowski BC. Nomine alios Citatos p. Citat. p. M.

Joannes

Joannem Jarocki Suo et N. Valentini Jarocki filij
sui nne ptr. Tanq. Non sunt.

N. Valerianus Stephoski actor et alij con. N.N. Krzciejewskie
et alios cit. non sunt

N. Rosciszewski Notarius Trris Plocen. actor con. N.N. Krzcieje
wskie et alios cit. non sunt

N. Chamski Crucifer Plocen. actor con. M. Felicianum Zordski
et alios cit. non sunt

N.N. Kampenhauseni Capitanei Sielecen. actor Cassanae
con. M. Sokolnicki Tribunum Plocen. Citat. Cassanae
non sunt

Comors S. Ignatij Maleski actor et alij Cassanae con. S.
Mnirzynski citat. Cassanae non sunt.

S. Simon Dzierzanowski actor et alij con. S.S. Krzesotowskie et
alios cit.

Actor N. Simon Dzierzanowski ptr. Citata p. S. Felicianum Rzeszo-
wski Suo et Contis Suae nne ptr. p. interesse S. Catharinae Boja-
nowska Virginis innuptae ob. S. Adami Bojanowski B.C. Plocen.
Fratris germanae et Successoris p. S. Petrum Miecznikowski Jus
Deducendo Citatorem Partis Actoreae Suae ad Judicium ad Ill. Com-
nobet actor realitatem summae ~~Tyrycz~~ Zoadringentor Tyrycz ex Sum-
ma Septingentor. Tyrycz p. ob. S. Adamum Bojanowski B.C. Plocen.
Scripto manuali ad Solvendum assecurata restantes
adq. in Sequen. poss. F. S. Jacobi Apli incidens Tl.

Collegium Plocen. Societatis JESU actor con. S. Thomam Jarosze-
wski Camerarium Granitialem Plocen. cit. et alios.

Actorea p. Religiosum in Christo Patrem Joannem Mazyni Mini-
stram Collegij Plocen. Soc. Jesu Suo et toteq. ejusq. Collegij nne ptr.
Citata p. S. Joannem Grabia Scribunt Partes ad Sequen. post
F. S. Jacobi Apli incidens Tl.

Illustris et Rdus Balthasar Drozdowski Decanus Bielscen.
actor et alij con. S. Valentinum Zołtowski B.C.P. et alios cit.
Actorea p. S. Jacobum Kęsicki Citati Simul et actores S.S. Valentinus
B.C. Plocen. et Barnaba fratres germani Zołtowscy ptr. De Consen-
su Utriusq. Partis Reiect. Causa p. Sens. combinato actoratu
ad Sequen. post F. S. Jacobi Apli incidens in ibidem indi-
canda Tl.

Jmt

Comitiolis Racionis constitutae Plenitudine Suo et totius Palatinatus Plocensis Incolarum nomine per Citata per E. Valentinum Zołtowski Consensu Partis utriusque Refert Causa praesens praestandi de Contributione Ducellorum et Solidaria Calculi ad Inscriptionem Causae cum Civitatibus Palatinatus praesens vinctim in ibidem Judicanda etc.

~~Successores Adm. Smolinski actt~~

Adm. Smolinski actt et alij cum Successores Adm. Thomae Zabicki et alios Citt.

Actorea per E. Adamum Smolinski Suo et aliorum Actorum nomine per Citata per E. Antonium Bobrowski Ad repositionem Comparentis Partis Citatae Dat. Dilatio Majoris E. Francisco Zabicki ex quo Causas majoris Importantiae in Judiciis Vicegrodiensibus prius attentat quod Dilationem Literatorum Probabilis Documentis in Sequens post F. S. Jacobi Apostoli incidens cum caeteris Causis praesens Suspendit ad eosque Sequens etc.

Successores Adm. E. de Grabczewskie ~~[illegible]~~ Brzuszewska actt et alij cum JM. Szembeki Capitaneus Boronensis actt et alios

Non Sunt

Haeredes et Possessores Bonorum Rycharczycze contra Haeredes et Possessores Bonorum Lysakowo Citt.

Non Sunt.

Conventus Sierr. ens. Monialium Ordinis S. Benedicti actt contra MM. Karskie dapiferae Dobrinensis et Impugnatores Bonorum Rzepino Citt.

Actorea per E. Jacobum Kęsicki inscriptum Plenitudinem Citata per E. Thomam Unterzycki ad Affectationem Partis Citatae Scribunt Partes ~~ad Sequens~~ cum Offerenda Satisfactione ad Sequens post F. S. Jacobi Apostoli incidens etc.

Infidelis Judaeus Hersz Moszkowicz actt et alij Cum E. Zołtowskie et alios Citt.

Actor Infidelis Hersz Moszkowicz mercator Plocensis per Citata ~~[illegible]~~

[illegible] et Baronat Zottowskie [illegible]
[illegible]
[illegible] Zottowski Bl Roy Suo et [illegible]
[illegible] Valentine Zottowski fratre Suo [illegible] [illegible]
[illegible] Zottowski fratre Suo et [illegible] Zottowski fratre
[illegible] Zottowski [illegible] Suo et [illegible] Leonis Zottowski fratre
[illegible] Dr. Jeq Deudendo Pergmine Partis Actoree Satisfa
ciat Actor Pcfsdo Herpe Mosko[illegible] Dentoantecacta que iuxta ipsi Pmissa
nis realitatis debita ipsi in [illegible] exobpignoratoone eppi
apud ipsi p ol E. Josephu Zottowski Patentem Sitatis obpigno
Summa tulit Pdg in ruptanti prestitit [illegible]
Zottowski Bellow [illegible]
[illegible] Sup Supreme Quadraginta quinque Pmissa
me Primo ipsi p ol E. Josephu Zottowski Patente Sitatis
eppi Tuna Bug Hildecen Pmissi p E. Valentine Zottowski Bur
bui Castrey Nocey debitos in exobpignoratoone eppi ipsi
prem Qd Judicii Sui compertati provenieng tung pri
ut idem met compertatus Qd Judicii Sui non aliud eppi
phi apud ipsi est obpignoratu, qua compobatione a
Tenta Judicii Decendut Quateng ipsi Sitati Summa
Quadraginta quinque Pmissi ex onere Qd Parentes ipsi
vero E. Valentineq Zottowski Bl Roy solumet ex
onere Hildecen Pmissi ipsi Actori in exobpignorati
ne Pueniene eppi ipsi Pvenien et iuramento eius
et p C. 2. post C. S. Michaelis Archangeli Pmis
Qdq proxime ventura Qra officio et acter Pdeq ho
gbq Iuri defugiis et protellandi eiq Pcfsdo
Actori Actor [illegible] pmissa quieta
ne recognoscenda solvant et realiter enumere
Idemq eppi phipiem rehabeant Pdg Sub Pena
ri ibiq civila Madrid faciend publicanda Luta
Parte Sitati pena B. Mli Parti in Frio Supposa
Judicio vero Rotuli in ruptanti Sub eiq Pa
Brii ex regio Pcepto publicanda solvenda

Q Venceslaus Ciołkowski actr contra Honestum
tipum Ryzinski civilatorem Sru Skepsko ac ab
Actora p E. Adamu Metodinski Sitatq et Judicens Hon
gnatiu Ryzynski Civilator p

Laudq Nonsent

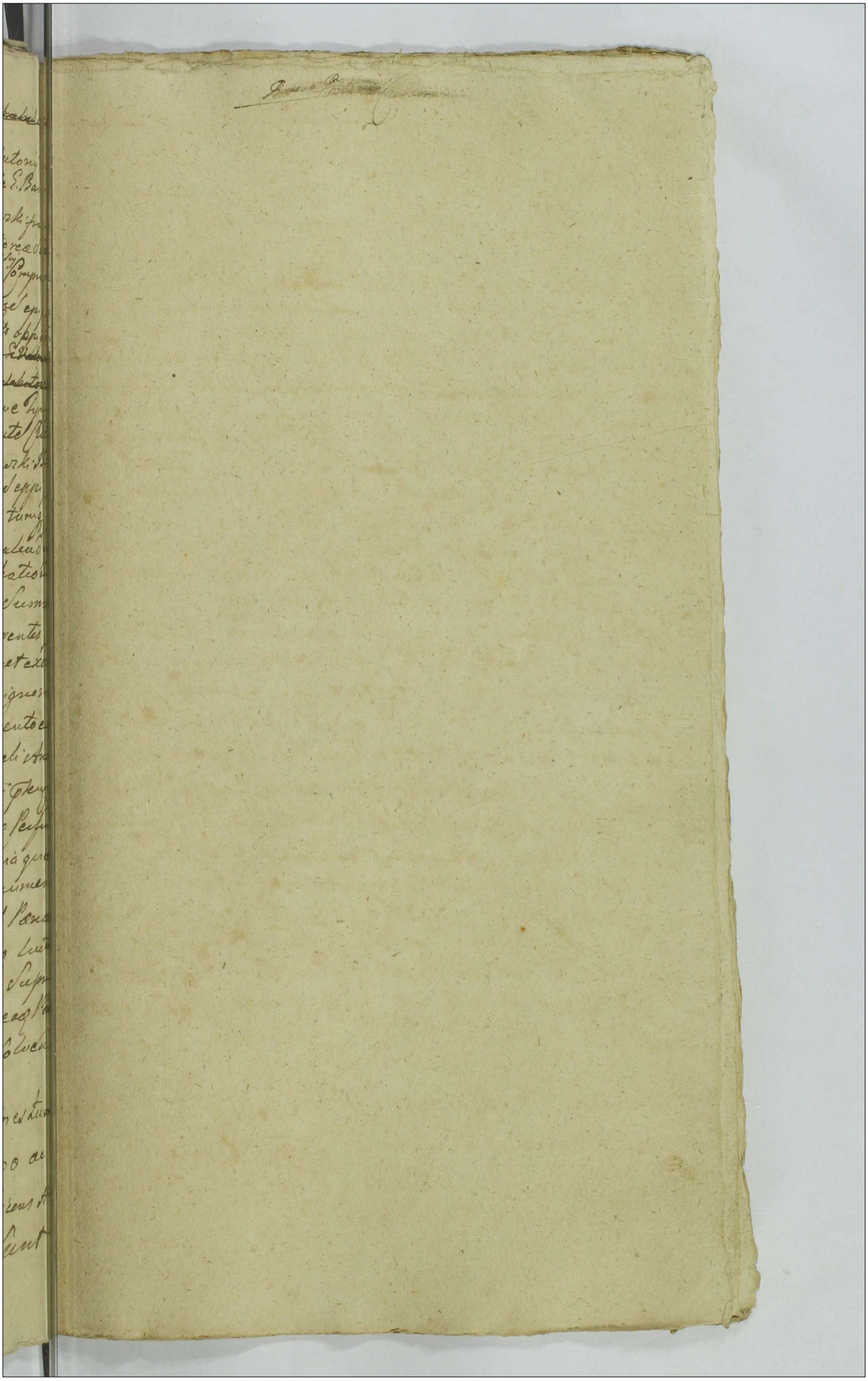

Ordo Inquisitionum Sub Actu F. 2dae pt D. Cantate pxae AD 1754

Zob

Laurentius Olszewski Actor et alij cum M. Kręciejewskie et alios Citt.

Actorea pro E. Laurentio Olszewski Suo et aliorum Actorum nomine Citata pro N. Joanne Kręciejewski Suo et Conlis Suae nomine Judicij insistendo Decreto anteacti Judicij Sui concessae Parti Utriusque Dilationis Inquisitionis addens Mbri ad rothisandum Supra incorruptionem testium E. Laurentio Olszewski Actori idque in instanti praestitit Suo et aliorum Actorum nomine Inducat testes et Suas Inquisitiones educat Induxit et eduxit

Zob

Felicianus Rzeszotarski Actor et alij cum E. Thomam Gotynski et alios Citto

~~Ne Albertus Zorawski Eniter Leopolien Actor et alij cum~~
~~Ne Paulum Zorawski Eniterium Zaleszczyk Citto ac alios~~

Actorea pro E. Felicianum Rzeszotarski Suo et Conlis Suae nomine pro Citatus E. Thomas Gotynski pro. Jam insistendo Decreto Judicij Sui concessae Dilationis Inquisitionis addens Mbri ad rothisandum Supra incorruptionem testium E. Feliciano Rzeszotarski idque in instanti praestitit Suo et aliorum Actorum nomine inducat testes et Suas Inquisitiones educat Induxit et eduxit

Solutt

E. Felicianus Rzeszotarski Actor et alij cum E. Thomam Gotynski et alios Citt.

Non Sunt.

Solutt

Stag Sob

E. Stanislaus Rzeszotarski et alij Actt cum E. Thomam Gotynski et alios Citt.

Actor E. Stanislaus Rzeszotarski pro Citatus E. Thomas Gotynski pro Judicij insistendo anteacti Judicij Sui Decreto concessae Parti Utriusque Dilationis Inquisitionis addens Mbri ad rothisandum Supra incorruptionem testium E. Stanislao Rzeszotarski Actori Actorum idque in instanti praestitit Inducat testes et Suas Inquisitiones educat Induxit et eduxit

S. Andreas Zotterski et alij actor con M. Adamum B...
slij succamerarij Visorzodzienj et alios citt.
Actor p[ro]te citata p[er] Antonium Nalecz[ki] [illegible]
skiego Ad respondendum Compawenit. Dat Dilatio[nem]
rispetegno Causas majoris Importantie in Jud[icio]
hujus Al[ias] Thesaurarij Reg[ni] Ad domicilium attentat[a] [illegible]
lad[ue] literatorij p[ro] habit[a] documenter in Leg[e]
H. M. Adams Wodnicensk[i] Succamerarij Respon[dendum]

S. Lucas Dominsk[i] actor et alij con[tra] Dd tutho[res] Sec[ie] et alios
Actorea p[ro] M. Lucas Jermiensk[i] Suo et alior[um] Bed me
Citati M. Jacoby et Joannes Lukoscy p[ro] Adamum
Melodiensk[i] Dominu M. Lucas Lukoscius Comparu[it]
dilig[enter] et se condemnare [illegible] pinde Causa
Jeus Suspendy ad Leg[em] compatry ad Conclusionem Disp[u]
tug[ue] dilig[enter] Actor B. P. Detetk pro executo
lad[ue] ex Adest S. B. Clay qui [illegible] sexta pres[entis]
Publicatis Sold

M. Joannes Krzyzewski et alij Actor con[tra] M. Franciscum
Siepewski Notarium Terrem Stocen Dd et alios
Actorea p[ro] M. Joannis Krzyzewski Suo et alior[um] Bed me
p[ro] S. Valentini Lotowski Jung Satisfaciat Citaty M. Franciscy
Suprewsky Dilatione majoris Importantiae Judicij recepta
et ripta[ti] Satisfacere expectant in exercitio [illegible]
act[i] Judicij Sci Decreto Concessae Sent[entiae] Ultuj Dilationis Jugo
nis Adalbj Albi ad rotha[m] Sup[er] recognitione testiu
arum Krzyzewski actor Edj in stante petit Sibi et alior[um]
Sed nec ducat testes et Suas Jurisdictiones educat
Stuj Sol

S. Thomas Zotynski Citty et alij con[tra] S. Alexandrum Lo
Siotarskij Ad et alios.
Actaty S. Thomas Zotynski p[ro]te Actorea p. S. Joannes
Gniatka Jurisdictiue. Lutcaet Judicij Sci Decre
conces Dilationis Sent[entiae] Ultuj in quisitionis Ad
Albi Ad rotha[m] Sup[er] recognitione testiu S. Alexan
Zotynski Citato Edj in stante petit Sibi et [illegible] ducat
testes et Suas Jurisdictiones educat Jur
et Duxit

205

Solutt.

G. Thomas Gołynski Citt. et alij Conc. G. Stanislaus Rzeszotarski Actt. et alios.

Citatus G. Thomas Gołynski pro Actorea per G. Joannem Grabia Jud. insistendo anteacti Judicij Sui Decreto concessa Parte Utriq. Dilationis Inquisitionis Addit. Mtis ad rothisandum Sup. incorruptionem testium G. Thomae Gołynski Citt. idq. in instanti praestitit inducat testes et Suas Inquisitiones educat Induxit et eduxit

N. Franciscus Kościszewski Notarius Terris Plocen. Actt. et Citt. ac alij Conc. N. Krzeciewski Citt. et Actt.

Solutt.

Relictt. et M. Francisci Zorawski Tribuni Plocen. Actt. et alij Conc. G.G. Kanigowskie Conjuges Citt. et alios.

Actux M. Ludovica de Bogusławskie et M. Francisci Zorawski Tribuni Ploc. relicta Consors vidua pro Citata pro interesse G. Catharinae de Młodziawowskie G. Joannis Kanigowski Conjuges per G. Joannem Turowski et quoniam G. Joannes Kanigowski Maritus praesens in Termino disparet et se condemnare permittit, inde Causa praesens ~~[illegible]~~ cum comparente Conjuge suspendit ad Convictionem disparentis Sup. quo disparentis merito B. D. Actor pro executione ad quam addit. G. B. C. Plocensis quam pagat iuxta praecepta Publicata

N.N. Bielscij et alij actores conc. N.N. Czachowskie et alios Actorea per N. Franciscum Bielski maritum suo et Conjuges suae nomine pro Citata per G. Thomam Unierzyski Jud. insistendo anteacti Judicij Sui Decreto concessae Parte Utriq. Dilationis Inquisitionis Addit. Mtis ad rothisandum Sup. incorruptionem testium N. Francisco Bielski Actt. idq. in instanti praestitit suo et aliorum Actt. nomine inducat testes et Suas inquisitiones educat Induxit et eduxit &c.

M. Albertus Zorawski Ensifer Leopoliensis actor et
anno M. Paulum Zorawski Ensiferum Zaviensem et alios Actos
Actor pro Citata per G. Adamum Mielodroski Judicem Controversiae
Partium coram se inducitis, licet quidem Mag. Actor in virtute
Decreti ~~Judicii~~ anteacti Judicii sui Concessae Parti Utriusque Dila-
tionis Inquisitionis Juramentum super incorruptione testium
ad deponenda testimonia inducendorum praestare expo-
Verum quoniam Comparens Partes Citatae non modo
infestationem Coram Actis Officii praeterea Sabbatho post
Laetare Anno praesenti de gravamine contra Judicem Decreti
Concessae Dilationis inquisitionis ac contra Suum
Officium et Partem modernam Actoreo, factam vero
Terminum editae per Judicium Tribunalis Regni Petricoviensis
servientem contra suum Officium et Partem Citationis Coram
Officii praeterea Sabbatho post D. Jubilate proxime praeter-
inscriptam reponit Remissionemque Causae obstan-
tem gravaminosis Terminis urget proinde Judicium
Officii praeterea attentis praemissis Partes Citatae Termi-
nis Causam praesentem ad Judicia Tribunalis
Petricoviensis remittit in ibidem Judicandum etc.

Zob. Sod.
Relicta ad N. Hiacinthi Olszewski Actor et alios Cons.
SS. Rapackie ac alios Cons.
Actorea per N. Catharinam de Chmielewskie relictam
ad N. Hiacinthi Olszewski Contra viduam suo et aliorum
Actorum nomine pro Citata per N. Albertum Rapacki suo
aliorum Cons. nomine pro Judicio Decidendo ad Citationem Partis
Actoreae, Si quidem virtute Decreti anteacti Judicii sui Con-
cessae Parti Utriusque Dilationis Inquisitionis Juramentum
Corporale super incorruptione testium N. Catharina
Chmielewskie Olszewska in anteacti Judicii sui
in Crastino F. S. Martini Pontificis Anno praeterito 1755
Suo actorata praestitit ~~Jur~~ Testes vero ad deponendum
testimonia non induxit idcirco eosdem Inducat Testes
et Suas Inquisitiones educat Induxit et eduxit

Rehud

Rehud ad N. Ky quintu

Rehud

Rehud

Rehud



Ordo Terminorum Tactorum Feriae 2dae Post Dominicam Cantate proxima Anno Domini 1754

Instigator Judicij officij Praesentis ejusque Delator N. Carolus Sieklucki Actor cum P. Antonium Zakrzewski et alios Termino Tacto Citato

Actor N. Carolus Sieklucki pro Quoniam P. Antonius Zakrzewski ratione violatae in persona actoris securitatis Judiciorum ~~praesentium Termino~~ termino tacto Citatus praesenti in Termino desparet et se condemnare permittit proinde Judicium officij praesentis ratione ejusque violatae securitatis Judiciorum, Poenam Banitionis, Decreuit ad publicandamque eandem Banitionis Poenam Mlis Rni Gnalis Honesti Gregorium Rokiecki Judicialem addidit et Deputauit Quique Mlis satisfaciendo Deputationi suae eandem Rnis Poenam per Judicium officij praesentis decreta, ante Aulam Judicialem in praesentia Variae Conditionis hominum alta sua voce proclamauit et publicauit et ad Notitiam omnium potuit praesentium deduxit de quo praesentis Jae Mlis ad Judicium suum rediens fecit Relationem et Remittit pro Executione ~~[illegible]~~ cum additione P. Valentini Zottowski B. C. Plocensis quam pagat juxta processum

Publicatum

Instigato

Sarnawscij Conjuges Actor cum P. Adamum Dobrski et alios ratione non Solutionis Poenae quatuordecem Mcrum Polonicalium Sublationem Condemnationis in Trnd Condescensionis Obtentum Decreto adjudicatum

Rne non Solutionis Poenae 14 Mcr. Decreto Judicij sui adjudicatum Addidit Mlis ad Publicandum et R.

Publicatum



Actum in Castro Plocensi in Terminis Querelarum Causarumq Officij Judicijs una cum Continuatione Anteriorum Causarum in Diem hodiernam Incidentibus Feriâ Secundâ In Crastino Festi Immaculatæ Conceptionis Gloriosissimæ Virginis MARJÆ, Anno Domini 1754.

Coram MM. Antonio in Zakrzewo Zakrzewski Vexillifero Terræ Zawskrzen et Vicecapitaneo, Antonio Bagienski Notario Officialibus Cren, Plocensibus. In præsentia SS. ac MM. Antonij Malewski Camerarij Trnis Zawskrzen, Joannis et Antonij Chmielewskich, Jacobi Kruszewski Vicesregentis, Joannis Grabia, Valentini Zoltowski, Bartholomæj Gosicki, Joannis Turowski, Antonij Bobrowski, Joannis Zaborowski, Bartholomæj Koskowski, Andreæ Szczepkowski BB. Cren Plocen, Josephi Swieżawski, Michaelis Wolinski, Valentini Ostrowski, Nicolai Bagienski, Adami Gutkowski, Matthiæ Dzierzanowski, Joannis Kraiewski, Joannis Dłużniewski, Andreæ Cywinski, Andreæ Zoltowski ac alior plurimor Nhium ad actum præsen Congregator nec non M. R. G. Providi Petri Morzycki de Płocko Authentici et Jurati Actum præsen acclamanę et Ejdem adstantis ÷ MM. Jacobi in Małachowo Sokolnicki Tribuni Plocen Josephi Zakrzewski Vexilliferiæ Zawskrzetum.

E. Morawscy Conjuges Actor et Alij seq. MM. Humieckie Vexilliferos Czerniechoviae et Alios Actor. 209

Actorea p. E. G. Evam de Dębe E. Casimiri Morawski Contem
matrem et Petrum Morawski filium et qq. Matrem in
apo filij suis et ejusq. E. Casimiri Morawski Mariti et Pa
rentis sui nnibus pro Citata simul et actorea ex interesse
M. Dominici Humiecki Vexilliferi Czerniechoviensis et E.
Domicellae de Humieckie E. Thomae Kanigowski Con
sortis p. cuna E. Thomam Kanigowski suo et suprascrip
tae pro interesse E. Franciscae de Humieckie ad praesens
E. Nicolai Karski Consortis p. cuna E. Karski nne ejusq.
suae contis pro interesse Successor. ad E. Alberti Zieliń
ski p. E. Thomam Kanigowski ~~[illegible]~~
~~[illegible]~~ Judicium insistendo Decreto Judicij Tribuna
litij Rni Petricoviensis F. 6. ante F. SS. Simonis et Ju
dae Aplorum Anno praesenti inter Partes supra scriptas lato
quo mediante illud Judicium Tribunali Rni Petricoviensis
Causam praesenti inter Partes Comparentes ad primos et proxi
mos Judicij officij sui post Festum omnium Sanctorum cele
brandos Terminos utpote modernos Remiserat et
Decreverat Quatenus Judicium officij sui Inquisitiones
p. testes fide Dignos rei gestae bene gnaros p. pte Gno
sor. Humieckich Kanigowskich et Successorum ad E. Al
berti Zielinski seu ab una pte cum intuitu objectarum
sibi mutuo violentiarum ad contenta terminorum et pro
testationum partis ejusdem Citatae praevio sup. incorruptionem
testium a parte Sententiam educente excipiendo Ju
ramento non attenta contumacia alicujus partis
maiorum et terminorum oppositione non obstante
expediret Partibus vero in Termino praesenti parere, In
quisitiones easdem educere Testes pro deponendis te
stimonijs Parti Citatae quos voluerit adcitare et
adcitandis ejusdem testibus comparere injunxerat idq.
sub poena Bnis sup. aliqua Partium contraveni
ente distinctim publicanda Inquisitiones au
tem eductas et expeditas sigillo usitato obsigil
latas p. Judicium officij praesenti pro finali Causae de
cisione nunc ad suum Judicium Tribunali Rni
Petricoviensis remittendas esse censuerat, ad Exe
cutionem

Approbatoq dictorum Gnosorum Morawskich super toties
dictis Mscis Humieckie Kanigowska et Zielinskie
Sub feudo ratione
Ministerio Decreto Tribunalitio supra de actu Exarato et
Sententiae Judicij sui Vi ejusq Decreti plata Poenae
Banitionis super ejusq MM. Humieckie Vexillifero
Czernichoviensi Kanigowska Karska et alijs dis-
parentibus et comparitione non inscribentibus
Officij Praesens ~~[illegible]~~ exceptis Gnosis
Kanigowski et ~~Maritis~~ Karski maritis Gnosarum
Humieckich modernis Decrevit ad Publi-
candamq eandem Bnis poenam modo praemisso ob-
tentam Mlem Rni Gnalem P. Petrum Morzycki
de Płocko authenticum et juratum addidit et de-
putavit Quinque Mlis satisfaciendo Deputationi
Judicij sui eandem Banitionis poenam modo praemis-
so obtentam et Decretam ac ipsosmet Mscos Humie-
cki Consortesq EE. Kanigowski et Karski tum Successo-
res od G. Zielinski nec non caeteros disparentes in
Comparitionem non intrantes Decreto Tribunali-
tio Rni Petricoviensis contravenientes esse Bani-
tos juri communi contrarios et rebelles hic
in Stuba Judiciali ac in alijs locis publicatio-
ni assuetis in praesentia plurimorum variae Condi-
tionis et sexus hominum alta sua sonorosa
et praeconica voce proclamavit publicavit et ad
Notitiam omnium pro tunc praesens indubiam
deduxit de quo Jd Mlis ad Judicium suum
rediens fecit Relationem Post quam publica-
tam Banitionis Poenam Judicium pro facienda
de Bonis praefatae partis citatae executione ad M.
loci Capitaneum sub cujus jurisdictione cum
Bonis suis subest vel consistit Remisit Re-
mittitq Decreti praesens Vigore & in lucro
abusus in post educendae Inquisitionis objudicatio-
nisq cujusvis actoratus

Sno Sno

N: Bonkowski Thesaurarius Plocen. H.B.P. actor cone G. Kozłowskie et alios Actor.

In C Ratione circumscriptionis B.P. Dcbet R. relegia in producto

Arestat G. Valentinus Zołtowski.

N.N: Pgorkowscy Dapifer Cremenciene H. exrem. Ulterio coniuges actor et aly cone G. Josephum Mitobędzki Actor ac impugnat B. Lekowiec.

In C et ex R. Eneru Ulterioris fortes faciend. Executionis ad qm pagend. ad det. G.B.C. Plog quivis qm pagat iuxta pressum rne vel impugnata anterioris Executionis sup. Imp. B.P. Dcbet R.

pro Interesse impugnatt B. Lekowiec Arestat G. Franciscus Sulenski tantum.

G. Adamus Strzeszewski H.B. et aly actor cone NN Cywienskie Conjuges et alios Actor

In C B.P. Dcbet R.

Arestat Mlis Judlis Morzycki.

G. Simon Kocięcki C.L. reinductionis insertor B. Dobrski et aly actor cone Conventum Plocensem Ordinis Carmelitar. et alios Actor.

In C L. Reinductionis in Bona violentia adempta in presentia Officij competentes ratione violentiae B.P. Dcbet R.

Arestat Idem Mlis.

x M. Sokolnicki Tribunus Plocen. con. G. Carolum Malewski et alios Citt.

In Cex ad loco pagendae Executionis L. Solutionis Summae pro qua res est in instanti Sub P. B. q. D. Aet. R. relegata in producto

Arestat G. Casimirus Malewski.

x Jac. M. Actor con. G. Felicianum Malewski et alios Citt.

In C. L. Solutionis Summae pro qua res est in instanti Sub P. B. q. D. Aet. R.

Arestat G. Adamus Spitodroski.

Gnus Michael Wolinski Actor et alij con. NN. Chorzewskie et alios Citt.

In Cratione patraciti homicidij L. Poenarum legum Vdeli et Poenae liberae Captivationis et Colli quae Decimum Addit. et R.

Arestat N. Andreas Chorzewski.

m. Famata ac Spectabilis Gerkowa Civis Torunen. Actor et alij con. MM. Karskie Dapiferij Dobrinen. Citt. et alios

In C. Addit. Mlis ad publicanda et R.

Arestat G. Adamus Spitodroski.

In C L Exen. Solutio

M. Zbosnski Pinierna Dobrinen. Actor. Con. E. E. Komonski ac alios Actor.

In C L Solutionis Summae in exemptione Bonorum Borkowo pro veniens pro quibus res est in instanti Sub Poena B. q. D. Act. R. reliqua in producto

Arestat G. Antonius Chmielewski

IIC L XX

Conventus Sieprien. Monialium Os Benedicti Actor. Con. Mathias Stanislaum Przeciszewski Vexilliferum Plocen. Actor.

In C L Solutionis Summae in pensione pro qua res est in instanti Sub P. B. q. D. Act. R.

Arestat G. Antonius Spalewski.

IIC ex Adi Loco per L. Ukano.

X Prtus Adsmus Felix Cieslinski Canonicus Cathedralis Plocen. Actor. et Alij Con. E. Albertum Jaroszewski et alios Actor.

In C ex Ad C Loco pagendae Executionis L. Sotis factionis contentis Citationis pro qua res est in instanti Sub P. B. q. D. Act. R. reliqua in producto

Arestat G. Laurentius Dłużniewski

In C L Sol. Decimae

X Idem Actor et Alij Con. Illus Meos Ciecierskie et alios Actor.

In C L Solutionis Decimae pro qua res est idem in instanti Sub P. B. q. D. Act. R.

Arestat G.

Conventus Sieprae Monialium Ord. S. Benedicti Actt. cons. MM. Karskie Dapiferae Dobrinae Citt. et Impugnatt. B. Rempino Citt.
In Hex Rpl. Ulterior. fortis faciendae ac indilatae Executionis ad quam pagenae addit. G. Jacobus Kęsicki B. C. Plocz. qui pagat iuxta praesens Supplicatio imp. anterioris Executionis et ipsi quorum nomine impugnatt. est B. P. D. Act. R.

Arestat G. Adamus Mitodroski.

G. Petrus Strzeszewski et alij Actt. cons. G. Charzynski Citt. et alios m.n.
In Hex Rpl. Ulterioris fortis faciendae Executionis ad quam pagenae Executionem addit. G. Jacobus Kęsicki B. C. Plocz. qui pagat iuxta praesens

Arestat G. Antonius Malewski pro Interesse GG. Joannis Zgliczynski et Consortis ejus et Impugnatt. tantum.

Id. Actt. cons. MM. Sempławskie m.n. Citt.
In H. Lucrum simile reliqua in producto

Arestat G. Franciscus Bonkowski.

M. Antonius Bagieński Notarius Castrensis Plocensis Actt. et alij cons. Illem Mcum Zamoyski Capneum Rostocensem et alios Citt.
Coram Subdelegato G. Antonio Malewski Camerario ad Statuendam Trin. Zawskrzey In C. L. Statuitionis H. Laurentij Nicla ratione eductionis Subditorum in Textu Citationis expressorum inculpati pro quo res est in instanti sub poena B. quae D. A. et Remittitur reliqua per omnia prout in producto.
Antonius Malewski C. T. Z. Subdelegatus m.p.

Arestat G. Alexander Wołowski.

M: Chamski Ensifer Plocens. Actt. cons. N: Starczewski Citt.
In H. addit. Mlis ad publicand. et R.

Arestat G. Valentinus Zołtowski.

20.

ns. G: G: Zołtowscy Actt. cons. Relictt. ob M: Jacobi Zorawski Pincernae
m. Plocens. et alios Citt.
In C. L. Solutionis summae circa cum pensione pro
quares est in instanti Sub P. B. q. D. Actt.

Arestat Mlis Judlis

G: Feliciannes Zorawski Actt. cons. Collegium Mansionarium
Sieprcens. ad aedes Beatissimae Virginis Mariae Citt.
In H. Addit. Mlis ad publicand. et R.
Publicatt.

Religiosa Anna Strzeszewska Contus. Sieprc. ord. S: Benedict.
Monialis Actt. cons. Relictt. ob M: Joannis Strzeszewski Subjudi-
cis Terris. Zawskrzens. et alios Citt.
In H. L. Solutionis pensionem a summa prove-
niens. quibus res est in instanti Sub P. B. q. D. Actt.
religiosa in producto

Arestat G. Bartholomaeus Goscicki.

Prlis Adus Ubysz Praepositus Jn Lafudlon Perfidum Jn
delem Mosiek Actor et alios
Jn Hex R. ab officio Consistoriali ad suum Judicium
facta L. Solutionis Summae pqua res est in instan
ti Sub P. B. q. D. Act. R.

Arestat G. Adamus Spitodroski.

Solut.

G. Jakutowicz Actor et alij Con. M. Szymankowski Dapi
ferum Ciechanoviensem Actor et Impugnatores Bonor. Unie
rzyn.
Jn Hex R. L. Ultimana fortis faciendae ac
indilatae Executionis ad qm. Addit. G. Joannes
Chmielewski B. C. Ploc. qm. pagat iuxta processum
Sup. vo. Imp. anterioris Executionis et eo cuius nrae
Impugnatio est B. P. D. Act. R.

Arestat G.

Solut.

Jd. Actor et alij Con. G. Laurentium Dłuzniewski B. C.
Actor et alios
Jn Hex R. L. Ulterioris fortis faciendae Execu
tionis ad qm. Addit. G. Bartholomaeus Gosszczyski
B. C. Plocey qm. pagat iuxta processum

Arestat G. Valentinus Zołtowski.

Solut.

Jd. B. P.
Famatus ac Spectabilis Antonius Jędrzejewicz Civis
Plocen. Actor et alij Con. M. Chamski Subiudicia Trzeb.
et alios Actor
Jn C. Ratione circumscriptionis honoris B. P. D.
Act. R.

Arestat G. Antonius Chmielewski.

5 m. 1.

Ill.mus Adm.us Valentinus Sołtowski Abbas Plocz. OS. Benedict. Ad. Corz. G. Alexandrum Barcikowski Ad. et alios

In H. ex Ad. Loco pagenda Executionis L. Solutio Summae una cum prisione pro qua res est in instanti P. B. q. D. Actor.

Arestat G. Jacobus Kęsicki.

G. Bobrowski Ad. et alij Cassanae unc. G. G. Białłowieskie et alius Solut. Cassanae

In L. Cassatae cujusvis Condemnationis ac totius processus et in Negotio ppli Evasio Citationis et Causae ratione indebite aggravationis processu B. D. Actor.

Arestat G. Adamus Spitodroski.

Ms. Consors Ms. Joannis Kucborski Notariae Trib. Plocz. Ad. Corz. Mmkarskie Conjuges Pocillatoriae Bidfortinez Ad. et alios

In C. B. D. Actor. relegi a in producto

Arestat Id.

G. Valentinus Rokitnicki Ad. et alij unc. G. Stanislaum Osiecki Ad. et alios Solut.

In C. B. P. D. Actor.

Arestat Id.

G. Adamus Zdziarski Actt. et alij cone N. Franciscum Karwowski Solutt. et alios Citt.

In C. L. Solutionis Summae cum prisione pro quare est in instanti sub P. B. q. D. Actt.

Publicatt.

IQ Actt. et alij cone NN. Krajewskie et alios Citt. Solutt.

In C. B. D. Actt.

Arestat G. Bartholomaeus Goscicki.

Famatus ac Spectabilis Zielenicki Civis Plocene Actt. et alij cone Solutt. G. Antonium Czachorowski Citt. et alios.

In Hex ad Locum pagendae executionis approbato anteriori pro casu respectu cunctar. pretensionum B. P. D. Actt.

Arestat G. Antonius Chmielewski

X M. Albertus Zoltowski Judex Castrense Plocene Actt. et alij cone G. Alexandrum Blarcikowski et alios Citt.

In C. L. Evictionis ab Impedimento juridico Gnosor. Smardzewskich pro quare est in instanti sub P. B. q. D. Actt.

Arestat G. Jacobus Kęsicki.

6 N.

G. Stanislaus Zakrzewski actor et alij conc. N. Thomam Kraszewski citat. et alios

Jus. H. L. Solutionis Summae pro qua res est in instanti sub P. B. q. D. A. et R.

Arestat G. Franciscus Spilewski.

C. L. statu. ovillatoris.

M. Josephus Dembowski Venator Zawskrzen. actor conc. G. Franciscum Miłobędzki citat. et alios

Jus. L. Extraditionis ovilatoris pro quo res est in instanti sub P. B. q. D. A. et R.

Arestat Mtis Judlis Morzycki.

C. L. ulterioris.

M. Brominski Succamerarius Bisogrod. actor et alij conc. M. Sigismundum Cieszewski Vexillifer. Chalicien. et alios Cittos ac Grepu gnatt. B. Chudzynko.

Jus. H. ex R. L. Ulterioris fortis faciendae Executionis ad quam addet. D. B. C. Plocensis quo pagat iuxta pactum sup. Jmp. B. D. A. et R.

Arestat G. Adamus Mitodroski.

I. C. B.

G. Lucas Malewski Notarius Castrensis Plocen. actor et alij conc. G. Kochum Wybrinski citat.

Jus. B. D. A. et R.

Arestat G. Joannes Chmielewski.

N. L. S. S. n. s.

M. Matheus Rosciszewski Vexilliferida Zawskrzen. Actt con G. Swiezenskie Citatt.

In H. L. Solucionis Summae pro qua res est in instanti sub P. B. quae D. Actt.

Arestat G. Adamus Spitodroski.

n. s.

G. Konczewski et alij Actores con J. M. Zamoyski Capitaneum Rostocen. Citt.

In H. B. P. D. Actt. reliqua in producto.

Arestat G. Joannes Turoski.

G. Malewski Camerarius Trris Zawskrzen. actor con G. Antonium Ulatowski Citatt.

In C. L. Solucionis Summae pro qua res est in instanti sub P. B. q. D. Actt.

Arestat Id.

S. C. L. S. S. ~~n. s.~~

Illustris Admodum Rndus Kocinski Praepositus Srenen. Sa. Barbara Actt con Successores ob. G. Alberti Sokolowski et alios Citatt.

In C. L. Solucionis Summae cum prisione pro qua res est in instanti sub P. B. q. D. Actt.

Arestat G. Valentinus Zoltowski.

X. G. Malewski Vice Notarius Crem. Plocen. Act. cons. G. Sielski et alios

In C. L. Extraditionis Subditae in textu citationis expressae una cum refusione caventiae lubrorum pro qua res est in instanti. Sub P. B. q. D. Act. L. reliqua in

Arestat G. Valentinus Zottowski. dicto

G. ~~[illegible]~~

G. Melchior Sutkowski Act. et alij cons. M. Cieszewski Vexilliferum Chalicens. Act. et alios

In H. L. Solutionis Summae pro qua res est in instanti Sub P. B. q. D. Act. L.

Arestat G. Adamus Miłodroski.

M. Albertus Dzierzanowski Pincerna Vinnicens. Solutor. Act. et alij cons. M. Szczyczynskie Conges et alios Actos

In C. L. retrosolutionis Summae pro qua res est in instanti Sub P. B. q. D. Act. L. reliqua in producto

Arestat Mlis Judlis Morzycki.

Relicta Act. G. Martini Wskrzynski et alij Act. cons. Solutor. Lub. et Successores Act. M. Joannis Oyrzynski Venatoris Bracta Vilens. et alios Act.

In C. L. Solutionis Summae in pensione pro qua res est in instanti Sub P. B. q. D. Act. L.

Pro Interesse Relictae Act. M. Oyrzynski Venatoris Bractaviensis Arestat G. Antonius Malewski. pro Interesse M. Nowowieski Venatoris Vissogrod. Arestat G. Antonius Chmielewski.

Jan Zokorens

G. Rosiszewscy Conges Actor et alij cum Perillen et Rendissi mod Melchiorem Jezewski Canonicum Cathedralem Plocensem ac alios Actos

Jn C. L. Solucionis Summae ad prisione pro qua res est minus stanti Sub P. B. q. D. A. et R.

Arestat G. Antonius Malewski.

G. Nicolaus Kowalewski B. P. actor cum MM. Cyminskie Chyczewskie et alios Actos.

Jn C. B. P. D. A. et R.

Arestat G. Bartholomaeus Goscicki.

Jd. actor et alij cum N. Andream Lepkowski Actor et alios

Jn C. B. Similes

Arestat Jd.

MM. Starczewscy actor et alij cum MM. Gadomskie Conges et alios Actos.

Jn C. Similes B.

Arestat Jd.

#.

Jl. L.S.S. cum pri.

G. Antonius Krajewski Actor et alij cons. G. Stephanum Rybicki et alios Solut.

Jn C L Solutionis Summae cum prisione pro qua res est in instanti Cit. Sub P. B. q. D. Actor

Arestat G. Joannes Grabia

Jl. L. Simile. Solut.

Jd. Actor cons. GG. Lugowskij cit. et alios.

Jn C L Simile

Arestat G. Valentinus Zołtowski.

Jl. ex R. L. ultim.

G. Casimirus Dłuzniewski Actor. cons. GG. Osieckie Cit. et Impugnatores Solut. B. Saprski. et alios.

Jn Jl. ex R. L. Ultimariae denuo fortis finalis faciendae Executionis ad quam addit G. Joannes Grabia BC Plus quam pagat iuxta praesens sup. vo imp. a tenore Executionis B. P. D. Actor

Arestat G. Bartholomaeus Gosciely.

C.S.S.

N. Chyacinthus Goscinski Actor et alij cons. NN. Dłuzniewski Solut. et alios Ab

Jn C L Solutionis Summae cum prisione pro qua res est in instanti Sub P. B. q. D. Actor

Arestat G. Laurentius Dłuzniewski.

T. C. L. Leva S. in cin. exer. B. Borkowo reli. in prudi. absolut.

G. Komonscy conjuges actor. et alij conc. M. Zboinski Pincernam Dobrinen. et alios Actor.

In H. C. L. Levationis Summae in exemptione B. Borkowo provenien. ac de Bonis condescensionis in praesentia Assessorij Competentis pro quibus res est in instanti Sub P. B. q. D. Actor. reliqua in producto.

Arestat G. Antonius Malewski.

T. Exadci L. S. S.

Consors G. Francisci Draminski et alij actor. conc. G. G. Gutkowskie et alios Actor. absolut.

In H. Exadci L. Solutionis Summae pro qua res est in instanti Sub P. B. q. D. Actor.

Arestat Mlis Judlis Morzycki.

Mlis

G. G. Drzędzewscy B. C. Ciechanen. C. B. P. coniuges actor. et alij conc. G. G. Gumoskie et alios Actor.

Non Sunt

T. C. B.

Relicta Ol. M. Szabłowski Vexilliferi Trzebowlien. actrix et alij conc. G. Mathaeum Dobrski et alios Actor.

In H. C. B. P. D. Actor.

Arestat G. Antonius Chmielewski.

Ibid

M. Niedziałkowski Pincerna Novogrodens. actor cons. Relictae olim M. Antonij Działynski Act. et alios. (T.C.L.L.) (Solutt. ac)

In H. L. Solutionis Summae cum provisione pro qua res est in instanti sub P. B. q. D. Act. R.

Arestat G. Matthias Bagienski.

N. N. Nadratowscy actor et alij cons. NN. Postruskie ac alios Actor. (C.B.P.) (Solutt. ac)

In C. B. P. D. Act. R.

Arestat G. Joannes Chmielewskij.

I C

G. Thomas Kanigowski et alij actor cons. M. Agatham de Głowskie Kosarzewska judicissam Terrem Ciechanen. ac alios Actor. (T.C.B.P. ex adcin.) (Solutt. ac)

In H. et ex adc. B. P. D. Act. R.

Arestat G. Antonius Malewskij.

G. Stanislaus Zogurski actor et alij cons. Persidos et Insidentes Kopry ac Jacobum Judaeos Drobinenen. Actor et alios Impugnatores Oppidi Drobin. (T. ex re L. Ultima) (Solutt. ac)

In H. ex R. L. Ultimariae fortis finalis ac indulta faciendae Executionis ad quam addit G. Joannes Grabia B. C. Plac. quam pagat iuxta praesens Supp. Imp. anterioris Executionis B. P. D. Act. R. Publicatt.

Perfidus et infidelis Lewek Nossonowicz Dictus Raczeski actor cone
JJ. Chorzewskie et alios Attor.
In H. B. P. D. Aetk.

Arestat G. Valentinus Zołtowski.

C. retro solu. L. S. reliqua in pro. Solutio
G. Hilarius Draminski actor cone G. Josephum Grzniczewski et alios
Attor:
In C. L. retrosolucionis summae pro qua res est in instanti Sub
P. B. q. D. Aetk. reliqua in producto

Arestat G. Valentinus Zołtowski.

N. N. Chyndzensky conjuges actor cone MM. Molskie et alios Attor. Solutio
In Hex. R. L. Ultimariae fortis faciendae Executionis ad
quam addit G. Bartholomaeus Goszczycki B. C. Plocen.
quam praeglat iuxta processum

Arestat G. Franciscus Bonkowski.

C. L. S. provisionis a summa provenien. reliqua in producto Solutio
G. Alexander Dobrski actor et alij cone M. Zołtowski Judicem Crenen. Plocen.
et alios Attor.
In C. L. Solucionis provisionis a summa provenien. pro qua res est
in instanti Sub P. B. q. D. Aetk. reliqua in producto

Arestat G. Joannes Turoski.

G. Paulus Sutkowski actor et alij cone G. Josephum Machcinski et alios Actos: Extraditur Ancilla. Solutt.

In C. L. Extraditionis ancillae in textu Citadnis expressae pro qua res e[st] in instanti Sub P. B. q. D. Actat.

Arestat G. Valentinus Zoltowski.

Consortes Mri Stanislaj Lutomirski Rocki Tyski et alij actor cone Solutt. Relicto Solutt. N. Thomae Mączewski et Bojanowskie coniuges ac alios Actos

In H. L. Solutionis Summae cum pensione pro qua res e[st] in instanti Sub P. B. q. D. Actat.

Arestat G. Paulus Zoltowski.

Consors G. Joannis Sławęcki et alij actor cone G. Antonium Goscinski Actor et alios inspugnato B. Goscino Gaiski et alios Solutt.

In Hex. L. Ulterioris fortis faciendae Executionis ad quam addit G. Joannes Kmielewski B. C. Roy qui pugnat iuxta pactum Supplicio Imp. anterioris Executionis B. P. D. Actat.

Arestat G. Antonius Goscinski.

G. Antonius Rybicki actor et alij cone G. Thomam Cywinski et alios Actos. Solutt.

In C. B. P. D. Actat.

Arestat G. Bartholomaeus Goscicky.

Relicta olim N. Michaelis Kęsicki Consors Vidua Act. et alij Kens.
cone ntem Szczycinski et alios citatos
In Hex ad Addit. Mlis ad publicanda et h.

Arestat G. Joannes Grabia.

P. Laguna Act. cone M. Kudzborski Succameraniae Zaiorum Kens.
et alios citatos.
In L. attentationis juramenti Partis Act. sup. consen-
ptione Regestri in Judicio reproducti pqua res e in
instanti sub P. B. q. D. A. et h. reliqua in producto.

Arestat G. Alexander Wołoski.

P. Zorawski Actor cone N.N. Kowalewski et Charzynski Kens.
citatos et alios.
In H. L. Solutionis Summae pqua res e in instanti
sub P. B. q. D. A. et h.

Arestat G. Antonius Chmielewski.

C. B. P.

Id. Actor et alij cone M. Chamski Ensiferum Kens.
Plocene et alios citatos.
In C. B. P. D. A. et h.

Arestat G. Jacobus Kęsicki.

G. Thomas Gołynski Act. et alij con. GG. Szotarskie et alios Citatos
In H. B. P. D. Aet. R.

Arestat G. Laurentius Dłużniewski.

Kns.

M. Joannes Kudzborski Notariae Trns Plocz. Actor cassanae et negotij cittus con. Relictam olim Gnosi Ostrowicki Assessoris Michałowicem Consortem Viduam et alios Citatos cassanae
In C. L. Relevationis Decreti Judicij sui quo relevato capito processu libertationis ad solutione extensae summae quibus res est in instanti sub P. B. quae D. Aet. R. reliqua in praedicto.

Arestat G. Adamus Miłodroski.

Kns.

G. Andreas Kęsicki Actor con. G. Bartholomaeum Kęsicki Cit.
In H. ex R. L. Ulterioris fortis faciendae Executionis ad quam addit G. B. C. Plocz. quis quam pagat iuxta processum reliqua in praedicto.
Publicatt

Kns.

X. G. Jacobus Kęsicki B. C. P. Actor con. GG. Laguny et consortes G. Jarmułtowski ac Impugnatores B. Krole citt.
In H. ex R. ac ad C. L. Ulterioris fortis faciendae Executiones ad quam addit G. B. C. Plocz. quis quam pagat iuxta processum sup. vo Imp. anterioris Executionis B. P. D. Aet. R.

Arestat G. Alexander Wołowski.

c B Solutt. 9 Br.

G Starczyński actor et alij con G Apollinarem Bęski et alios cit.

Inf. B D Act.

Arestat G. Joannes Chmielewski.

c L S S I C Solutt. 9 Br.

Ja actor con G Alexandrum Osiecki citato

Inf. L Solutionis Summae pro qua res est in instanti sub P. B. q D Act.

Arestat G. Joannes Grabia

c L S S. Solutt. 9 Br.

G Andreas Petrykowski Actor con G Apollinarem Bęski

Inf. Simile Lucrd

Arestat G. Joannes Chmielewski.

I C Solutt. 9 Br.

I C ex R L Ulterioris

G Smolinski actor et alij con G.G Zabielski et alios cit.

In I C ex R L Ulterioris fortis faciendae Executionis ad quam addit G. B. C. Plac. quis quam pagat iuxta processum relegatum in producto.

Arestat G. Laurentius Dłużniewski.

In Ex Adm. L. S. Ult. 222

Illmus et Admodum Rndus Gąsiorowski Actor, Conq. M. Paulum Kadłubowski Ensiferum Visiensem Citt.

In Hest ex ad C. L. Solutionis Summae pro quaestione in instanti sub P. R. q. D. Actor

Arestat G. Joannes Chmielewski.

Ex R. L. Ultima Solut.

Illustris Admodum Rndus Przedpełski Parochus Blichoviensis actor Conq. GG. Zochowskie citatos et alios.

In Hex R. L. Ultimariae fortis faciendae Executionis ad quam addet G. Laurentius Dłużniewski B. C. Plocensis qui pagat iuxta processum

Arestat G. Joannes Chmielewski.

~~Ex R. L. ult.~~ ns

M. Bramirski Succamerarius Visiogrodensis actor et alij Conq. M. Sigismundum Cieszewski Vexilliferum Haliciensem citatos et alios. de impugnatione B. Chudzynko.

Non Sunt

C. B. P. mitt.

GG. Suminscy Conjuges actor et alij Conq. NN. Chorzewskie et alios citatos.

In C. B. P. D. A. et.

Arestat G. Valentinus Zołtowski.

13

Jnt.o

Successores o N. S. Antony Draminski B.P. acto et alij cone NN. Solutio
Kaminskie Conges et alios Actor.
Jnt. L. Solutionis Summae pro qua res est in instanti
Sub P.R. q. D. Actor

Arestat G. Bartholomaeus Goscicki.

N. S. Pomianowscy et alij acto cone G. Laurentium Karwoski et
alios Actor.
Jnt. H. L. simile ut supra.

Arestat G. Jacobus Kęsicki.

G. Josephus Zawarecki et alij acto cone G. Laurentium Ciołkoszki Solutio
et alios Actor.
Jnt. H. L. simile

Arestat G. Joannes Chmielewski.

II.

G. Matthias Słupecki et alij acto cone NN. Pomianowskie Conges Solutio
et alios Actor

Non sunt

G. Adamus Lutkowski actor CSSS. conc. G. Antonium Lutkowski Actor. Solutio

In C. L. Solutionis Summae compensatione pro qua res est in instanti sub P. B. G. D. Oetk.

Arestat G. Joannes Chmielewski.

G. Antonius Rosciszewski XCSSS. et alij actor conc. G. Alexandrum Barcikowski Actor et alios. Solutio

In H. L. Simile

Arestat G. Jacobus Kęsicki.

G. Joannes Woznicki XCDS. reliqui prodi. B. C. Plocens. actor et alij conc. G. G. Rzesiotarski Coniuges et alios Actos. Solutio

In C. B. D. Oetk. reliqua in producto

Arestat G. Laurentius Dłużniewski.

G. Petrus Strusinski actor et alij conc. G. Petrum Modlinski Actor et alios. Solutio

In C. rne. interceptionis Sub D. B.

In C. rne. cunctarum pretensionum B. P. D. Oetk.

Arestat G. Joannes Chmielewski.

IC

CBP

G. Josephus Bialowieski actt et alij cum G. Mathaeum Gorzechowski et alios litt

In CBP D. Aeth

Arestat G. Franciscus Sulenski.

CLS

G. Mathaeus Choinowski actt et alij cum G. Jacobum Sulkowski et alios litt

In CL Solutionis Summa cum provisione pro qua res est in instanti sub P. B. q. P. Aeth

Arestat G. Joannes Turowski.

CLS

N. Simon Mecionski actt et alij cum successores Solutionis od G. G. Dzięgielewskich et alios litt

In CL Simile

Arestat G. Paulus Zołtowski.

CLS

Id actt et alij cum G. G. Chudzynskie et alios Solutionis litt

In CL Simile

Arestat Id.

N Zagrobski Actt et alij cum G.G. Kęsicki et alios Actt. Schutt ns

Inf. B.P. Dcteth

Arestat G. Jacobus Kęsicki.

TCB

G. Josephus Bortniewski Vexillifer Guardiae R. Actt. Schutt

et alij Actt cum M. Zorawska Pincernissam Plocz.

~~alios~~ Relictum viduam et alios Actt ad Statuendum

Inf. B.P. ad Statuendum Subditorum quae D.

Cteth

Arestat G. Adamus Spitodroski.

TCL ultimariae

G. Mitodroski Actt et alij cum G. Albertum Jaroszewski et Schutt ns

Imp. L. Mecieniec et alios Actt

Inf. Ex. L. Ultimariae fortis finalis faciendae

ac reditatae Executionis ad quam addit G. Valen-

tinus Tołłowski B.C. Plocz. quod pagat in ter-

pus Sup. Imp. antecedentis Executionis B.P.

Dcteth Publicatis

CL perad. Lyon.

G. Joannes Zylenicki et alij Actt cum G. Laurentium Dtu- Schutt

zniewski B.C.P. et alios Actt

Inf. B.P. Dcteth

Arestat G. Joannes Turowski.

Solutt LD

G. Stanislaus Rożycki actor cum N. Brumirski Succamerariae Vissogrodiensis ac Totam Synagogam Siepricensem et alios Judaeos Siepricensem citato.

In H. C. L. Solutionis Summae pro qua res est in instanti sub P. B. q. D. Act. R.

Arestat G. Antonius Chmielewski.

NS.

G. Laurentius Dłużniewski B. Plocensis et alij actor cum GG. Kręcieiewskie citato et alios.

In H. C. L. Leonardis Summae ac Condescensionis de Sorte in praesentia officij competentes pro quibus res est in instanti sub P. B. q. D. Act. R.

Arestat G. Paulus Zołtowski.

Solutt LD

G. Laurentius Olszewski actor et alij cum G. Joannem Kręciejewski et alios citato.

In H. C. B. P. D. Act. R.

Arestat Id.

Solutt LD

N. Valentinus Karwowski actor cum N. Antonium Stawęcki citato.

In C. L. Solutionis Summae cum provisione pro qua res est in instanti sub P. B. q. D. Act. R.

Arestat G. Joannes Chmielewski.

Solutt. L.D.

M. Pięczynski Ensiferiae Kijoviae actor et alij cum G.G. Smolinskie et alios citatos.

In Hexad. Approbato anteriori processu L. Solutionis Summae pro qua res est in instanti sub P.B. quae Detetur

Arestat G. Adamus Mildroski.

~~[illegible]~~ ns

G. Bartholomaeus Zoseski B.P. Plocensis actor cum G. Jacobum Brzeszewski et alios ad superDuas.

Sup. Nrae In L. Statuationis oculatoris et Extradictionis ocium pro qua res est in instanti sub P.B. quae Detetur relegua in praeducto

Sup. 2dam Arestat G. Antonius Goscinski.

non Sant.

G. Antonius Czachorowski actor cum Tamatum Zelenicky actor Cassanae civem Plocensem.

In L. Cassatoris quadrivis saeminaedrum actoteq processu et in negotio propriae Evasio citationis et causae ratione indebitae vexae B.P. Detetur

Arestat G. Valentinus Zoltowski.

G. Felicianus Rzesiotarski actor et alij cum G. Brulinski et alios citatos.

In B. Detetur relegua in praeducto

Arestat G. Joannes Turowski.

TC. SSS. Cum visio — Solutt.

G. Andreas Cyninski actor et alij conc. G. Adamum Strzeszewski Cit. et alios.

In C. L. Solutionis Summae ad provisione pro qua res est in instanti sub P. R. q. D. Actor.

Arestat G. Antonius Chmielewski.

Cresti scriptor. — Solutt.

M. Jacobus Chamski subjudiciae Tris Plocene actor et alij conc. Illen. admodum Rnae Stanislaum Dobreniecki Praepositum Stupiene et alios Citt.

In C. L. Restitutionis scriptor. manualium pro qua res est in instanti sub P. R. q. D. Actor.

Arestat Mtis Judlis Morzycki.

J. C. L. extra subditi — Solutt.

G. Albertus Sielski et alij actt. conc. G. Franciscum Sielski et alios Citt.

In C. L. Extraditionis subditi pro quo res est in instanti sub P. R. q. D. Actor. reliqua in producto.

J. C. L. extra salis — Solutt.

G. Jacobus Borowski et alij Actores conc. G. Laurentium Zglenicki et alios Citt.

In C. L. Extraditionis salis distractualis pro quo res est in instanti sub P. R. q. D. Actor.

Arestat G. Joannes Chmielewski.

Ind.

N. Joannes Glinski et alij actt conc. M. Michaelem Kuiberski Dapiferum Leopoliense Actt et alios

Inc. L. Solutionis Summae cum provisione pro qua res est in instanti sub P. B. q. D. Actt.

Arestat G. Jacobus Kęsicki.

Illustris admodum Rdus Kocięcki Praepositus Gralevensis actt contra G. Mathiam Dobrski et alios Citt.

Inc. L. Simile ut supra

Arestat G. Antonius Chmielewski.

G. Simon Kocięcki et alij actt conc. G. Ludovicum Rastkowski et alios Citt ac Impugnatt Bonorum Brudzino

Inc. Rex R. L. Ulterioris fortis facienda Executionis ad quam addit G. Bartholomaeus Goszczycki B. C. Plocensis quam pagat vexta processus sup. vo Imp. et ejus quod nunc impugnatur est B. D. Actt.

Arestat G. Adamus Miłodroski.

G. Laurentius Brzozowski et alij actt conc. G. Franciscum Laberowski et alios Citt

Inc. L. Solutionis Summae pro qua res est in instanti sub P. B. q. D. Actt.

Arestat G. Antonius Malewski.

Cl. Stali solligni textu Acta: expressis inculpatis — Solutio

N. Adamus Smolinski actor et alij cone G. Stanislaum Kosinski et alios Actos.

Jn. Hexad. Cl. Statuationis hominum inculpatis in textu Cladnis expressorum quibus res cum restauti sub P. R. q. D. Actor. Sup. Statuens Suorum Panorum legum legibus Rni. descriptis q. Deuonorum Actor.

Arestat G. Joannes Zurowski.

Solutio

Relicta ob. N. Valentini Chudzinski actrix et alij cone N. Balthasarum Włoczewski et alios Actos.

Jn. H. B. D. Actor.

Arestat G. Adamus Spitdroski.

Solutio

N. Valentinus Lisowski actor et alij cone G. Joannem Lisicki et alios Actos.

Jn. H. B. Sinicki

Arestat G. Jacobus Kęsicki.

Solutio

G. Balthasar Włoczewski et alij actor cone G. Nicolaum Lisicki Actor et alios

Jn. C. Sinicki

Arestat mlis Judlis Morzycki.

N. Rochus Rycharski actor et aly cone N. Andream Kowalewski Actor et alios

Jnf. B. P. D. Actor

Arestat G. Paulus Zoltowski.

N. Stephanus Brudzinski actor et aly cone NN. Brudzinskie Conges et aliis Actor.

Jnf. Sinicki

Arestat G. Bartholomaeus Goscicki.

N. Ludovicus Rostkowski actor Cassanae cone Illm. Rnae Kowalski Praepositi Trateriensis Actor Cassanae ac alios

Jnf. L. Cassata Cujusvis Condemnationis ac totius processus et in Negotio pplis Evasio Citationis et Causae rnae indebitae Vexae B. P. D. Actor

Arestat Id.

Relicto ob. M. Jacobi Zorawski Pincernae Plocensis et aly actor cone J. Josephum Bortniewski Vexilliferum SR. Mattis Regimini Pedestris et alios Actor.

Jnf. B. P. D. Actor

Arestat G. Valentinus Zoltowski.

Relicta od. M. Jacobi Zorawski Tincernae Plocen. et aly actor. Solid. cum Relict. od. G. Stephani Malewski Actor. et alios
In C. L. Satisfactionis Decreto pro qua res est in instanti sub P. B. q. Detetur

Arestat G. Valentinus Zołtowski.

Conventus Plonsiensis ordinis Carmelitar. et aly actor. cum Relict. et Successores od. M. Oyrzynski Venatoris Gracta viens. et alios Actor.
In C. L. Solutionis Summae pro qua res est in instanti sub P. B. q. Detetur

Arestat G. Antonius Malewski.

Relicta od. N. Antony Starzewski actor. cum G. Antonium Goscinski et Impugnat. B. Goscino Gorne et alios Actor.
In C. L. Ultimarum Ultimarum Satisfactionis ac Indicatae Executionis ad quam addet G. Bartholomaeus Goszczycki B. Plocen. quam pagat in ista processu relicta in producto

Arestat G. Antonius Goscinski.

M. Laurentius Nicolaus Zgleniccy et aly actor. cum M. Zgleniccie et alios Actor. Solid.
In C. L. Exdivisionis B. Zglenice in praesentia Officij Competentis pro qua res est in instanti sub P. B. q. Detetur

Arestat G. Valentinus Zołtowski.

N. Joachimus Goscinski ad cane Mi. Latkowskie
abus Ad.
Jn. C. B. D. Ad et R.

Arestat G. Antonius Chmielewski.

P. Jacobus Strzeszewski ad et aly cane G. Bartholomaeus
Goscicki B. C. P. Ad et abus
Non venit

N. Valerianus Starczewski et aly ad cane Mi. Kramieckie
et impugnat B. Rabo no. Ab et abus
Jn. H. ex. R. L. Ulteriores fortis facienda Exe
cutiones ad quod addit G. Bartholomaeus
Goszczycki B. C. Plo. qui pagat iuxta praesentem
Sup. Jnp. B. P. D. Ad et R.

Arestat G. Joannes Chmielewski.

P. G. Trzcinscy Coniuges ad cane G. Petrum Strzeszewski Ad.
Jn. L. Solutionis summae compositione pro qua
res e in instanti sub P. B. q. D. Ad et R.

Arestat mtis Judtis Morzycki.

Tipss

Relicta ad G. Jacobi Kalijchj et alij actt con G. Paulum Chojnowskj et alios citt

Jnc H. L. Solutionis Summae ad provisione pro qua resé ministranti cum P. B. pred. Actt

Arestat G. Adamus Spitodroski.

N. B. P.

Nlis Michael Brudzienski actor et alij con Nlem Stephanum Brudzienski et alios citatos.

Jnc B. P. D. Actt

Arestat G. Joannes Chmielewski.

J. C.

N. B. P.

Nlis Alexander Cywienski actor et alij con Nlem Albertum Cywienski et alios citat

Jnc Similis

Arestat G. Adamus Spitodroski.

Jnc L. reindu

Nlis Adamus Cywienski et alij actores con Nlis Modzelewskie Brudzienskie et alios citat

Jnc L. Reinductiones in Sortes violenter ci-derystas in Gentia Officij Competentes ratione violentiae B. P. D. Actt

Arestat G. Bartholomaeus Goszczycki.

Nlis Mihail Szykorski actor et alij Conq Nlem Antonium Solutt
Gosicki et alios citatt
Inf B P D A et R

Arestat G. Joannes Chmielewski.

Nles Modzelewski et Brudzinski et alij actores Conq Solutt
Nlem Adamum Cywinski et alios citatt
Inf L levaones Summa et Condescensiones
de Sortibus in Potentia officij competenti, pq
hy res e in instanti sub P. B. q D. A et R

Arestat G. Bartholomaeus Goscicki.

Gsi Gosiccij actores et alij Conq Nles Cywinski Solutt
et alios citatt
Inf L Solutiones Summa comprisione pq
res e in instanti sub P. B. q D. A et R

Arestat Id.

Consors Gsi hipoliti Grothczewski et alij actores Solutt
Conq Mficos Pieglowski Vexilifero Ciechanoviensis
Conjuges et alios citatt
In C L Solutiones Summa comprisione pq
res e in instanti sub P. B. q D. A et R

Arestat G. Antonius Spalewski.

Gsus Hipolitus Grąmpczewski actor et alij Solutt Conq Gle Hilarium Dramienski et alios citatt

In Hex ad L Solutionis Summa pgoares est ni restaurti sub P.B. q Detect

Arestat G. Joannes Chmielewski.

Nlis albertus Cywienski actor Conq Nlem Solutt Alexandrum Cywienski et alios citatt

In C B P Detect

Arestat G. Bartholomaeus Goscicki.

Gsi Goscicy actores Conq Gsu Antonium Solutt Goscicki

In C Limicki

Arestat G. Joannes Chmielewski.

Nlis Hedwigis Cywienska Virgo Nupta et alij Solutt actores Conq Nlem Valentinum Strzegowski et alios citatt

In C B Limicki

Arestat G. Bartholomaeus Goscicki.

21

SS Sawierscy Conjuges Actt et alij cum SS Trzcinskie Solut.
et alios Citt.
In C L Relevationis Decreti quo relevato Re-
ductionis in B violenter adempta in pre-
sentia officij Competens una cum Dando Lae-
culo Idq Sub P B. quod D Act R religo
in producta.

Arestat G. Antonius Spalewski.

NN. Pomianowscy Conjuges Actt cum G. Nicolaus Solut.
Kowalewski B C Plocen citatt et alios
In C L Extraditionis Salis Distractua le-
quo res est in instanti Sub P B. q D
Act R

Arestat G. Jacobus Kęsicki.

Jid Actt cum NN Stupeckie et alios citatt. Solut.
In C Exadi addit Mlis ad publicandum et
reliqua in producta
Publicatt

G Laurentius Mossakowski B C Plocen Actt cum G. Ale- Solut.
xandrus Barcikowski citatt et alios
In C B P. D Act R

Arestat G. Jacobus Kęsicki.

Solutio

C. Extra salis reliqua inp.

G. Rochus Trębinski actor cum Perillustrem ~~Adam~~ Reverendissimum Cieszinski Cnicum Ethdlem Plocen. et G. Malewski Vnotarium C. Plocen. citato et alios.

In C. L. Extraditiones salis districtuales pro quo res est in instanti sub P. R. q. D. A. et R.

Arestat G. Antonius Malewski.

Solutio

C. L. S.

G. Martinus Kręciejewski et alij actor cum G. Jacobum Stępkowski citato et alios

In C. L. Solutionis Summae cum provisione pro qua res est in instanti sub P. R. q. D. A. et R.

Arestat G. Joannes Chmielewski.

Solutio

Hex ad. C. L. S.

G. Joannes Szczycienski actor et alij cum M. Dzierzanowski Poncernam Vinnicen. citato et alios

In Hex ad C. L. Solutionis Summae cum provisione pro qua res est in instanti sub P. R. q. D. A. et R.

Arestat G. Adamus Miłodroski.

M. Iuris

C. B.

G. Stanislaus Osiecki actor et alij cum mm. Rokitnickie et alios citato

In C. B. P. D. A. et R.

Arestat G. Joannes Chmielewski.

IC

C L S. Summae

x Conventus Plocin. Ordinis Sancti Dominici Act. cont. M. Paulum Radłubowski Ensiferum Visso grodien. et alios Act.

Jnf. L. Solutionis Summae cum provisione pro qua est in instanti sub P. B. q. D. et Ex.

Arestat G. Joannes Chmielewski.

C L S. Summae

x Jdem Actores contra G. Gasparum Zglinicki et alios Act.

Jnf. L. Simile

Arestat G. Jacobus Kęsicki.

C L S. S.

x Jdem Actores cont. G. Laurentium Mosakowski B. C. P. Cum

Jnf. L. Simile

Arestat Jdem

DC

Relaxatio aresti Solutum

Relicta olim M. Strzeszewski Subjudicis Zawskrzen. actrix et alij Cont. G. Adamum Strzeszewski et alios Act.

Jnf. L. Relaxationis aresti quo relevato Solutionis Summae cum provisione pro qua res est in instanti sub P. B. q. D. et Ex.

Arestat G. Antonius Chmielewski.

G. Casimirus Sulerzycki et alij Actor Con G. Albertum Lochowski et alios Citt. solutio

Jn. H. B. D. Actor

Arestat G. Joannes Chmielewski.

N. Joannes Krpciejewski et alij Actor Con G. Laurentius Olszewski et alios Citt. solutio

Jn. H. Simili

Arestat G. Valentinus Zoltowski.

G. Paulus Spiszewski et alij Actor Con G. G. Sielskie et alios Citt. solutio

Jn. H. ex R. L. Ulterioni fatei faciendae Executiones ad quas adolet G. B. Ploc. quis quis pagat iuxta pactum

Arestat G. Matthias Bagienski

G. Stanislaus Bogurski actor et alij cum G. Josephum Bogomirski et alios Ab. solutio

Jn. C. B. P. D. Actor

Arestat mlis Judlis Morzycki.

N. Pepłowski actor et alij cone G. Petrum Mniecznikowski actor et alios C. extra Salis

Jnc. L. Extraditionis Salis Distructuali pro quo res est in instanti sub P. B. q. D. Aetk.

Arestat G. Bartholomaeus Goscicky.

Relicta ob. N. Hyacinthi Olszewski et alij actor cone NN. Kapa-chie Wysowskie ac alios actor

Jnc. H. B. D. Aetk.

Arestat G. Alexander Wołowski.

J. C. extra Equor. arestat. reli in producto actor G. Ignatius Białoskorski actor et alij cone G. G. Limonem et Hylarium Zfenickie actor et alios

Jnc. L. Extraditionis equor. pro quibus res est in instanti sub P. B. q. D. Aetk.

Arestat G. Franciscus Sulenski.

N. Thomas Włoczewski actor et alij cone G. Valentinum Sulenski actor et alios

Jnc. L. Solutionis Summae in processione pro qua res est in instanti sub P. B. q. D. Aetk.

Arestat G. Paulus Zołtowski.

x G. Valentinus Zołtowski B.C.P. et alij actores cum G. Jarocki et alios lite

Jn. H. B. P. D. A. et R.

Arestat G. Joannes Chmielewski

Sch. 4 G. B. 113

G. G. Majewscy Coniuges Actores cum M. Bromirski Subdapiferidam Kijoviae Cito et alios

Jn. C. rne certae pretensionis B. D. A. et R.

Arestat G. Antonius Chmielewski.

x G. Matthias Bagiensky Camerarius Tris Zawskrzenae Actor cum G. Antonium Osiecki Cittum

Jn. C. L. Solutionis Summae cum prissione pro qua res est in instanti Sub P. R. q. D. A. et R. executione G. B. C. P. Placenae cujusvis qui pagat iuxta processum publicatis

Sch. 4 G. B. 113

Famatus ac Spectabilis Antonius Jędrzejewicz Civis Placenae Actor Cassanae cum M. Ludovicum Machczynski Thesaurarium Dobrinenae Citt. Cassanae et alios

Jn. C. L. Cassatis Quadrus Condemnationis quibusque Cassatis Evasio Citationis et Causae cum impositione perpetui silentij rne ob rudentem vexae B. P. D. A. et R.

Arestat G. Adamus Spitodroski

GG. Zoltowscy et alij actt Conq. Ill.mo Admo Rndo Andream Zakrzewski Decanum Dobrinen. Ppolito Lobovien. & Impugnato Dn. Zakrzewo. et alios Citt.

non Sicut

G. Albertus Uminski et alij actt Conq. GG. Antonium et Joannem Kowalewskie et alios Citt.

Jn. H. B. P. D. A. et R.

Arestat G. Jacobus Kęsicki.

GG. Postrzeszcy actt et alij Conq. NN. Nadratowskie et alios Citt.

Jn. C. B. P. D. A. et R.

Arestat G. Alexander Wołoski

G. Bartholomaeus Goscicki B. C. Plocen. actt Conq. H. Paulum Pęcza Ovillatorem Citt.

Jn. C. B. D. A. et R. relegiaceo producto

Arestat G. Joannes Chmielewski.

G. Felicianus Cwikowski Act. et alij cons. M. Kadłubowski Enc. ferum Trre Zacz. et G. Michaelem Wołowski Act. et alios
Ex L. Statuti Subditor. ~~[illegible]~~ proqbus res est in instanti Sub P. B. quae D. A. et R. reliqua in producto

Arestat G. Alexander Wołoski

Relict. M. Gulczewski Thesaurarij Zacrocimen. Consors Vi. dua Act. cons. M. Jacobum Chamski Subjudicia Terre Plocen. citt. ad Statuend.
In H. L. Statutionis Perfidi et Infidelis arendatoris de B. Cetrino pro quo res est in instanti Sub P. B. q. D. Act. R. sup. vo Statuendo Banitio similis

Arestat Id.

G. Casimirus Białłowieski Act. et alij cons. G. Bobrowski et alios Citt.
In H. ex R. L. Ulterioris fortis faciendae Executionis ad quam pagend. R.

Arestat G. Matthias Bagienski

X G. Miłodrowski B. C. Plocen. Act. et alij cons. GG. Kaminskie Camerariae Terres Zawkrzen. et alios Citt.
In H. ex R. L. Ulterioris fortis faciendae Executionis ad quam addit G. Valentinus Zołtowski B. C. Ploc. quam pagat iuxta praesens reliqua in producto

Arestat G. Antonius Chmielewski

Ex Lib. Sedm.

X. Perillustris. Rendissimus Casimirus Rokitnicki Archidiaconus Pultoviensis Officialis Plocensis Actor. cum MM. Larochie Congeri Pocillatoriae Dobrinensis Citat.

In C. Levationis summae pro quaresimo in instantia Pena B. q. D. Act. R.

Arestat G. Joannes Grabia

In C. B. P. roti in pdu

G. G. Rzeszotarscy et alij Actor. cum G. G. Simonem Rzeszotarski et alios Citato. Solut.

In C. B. D. Act. R.

Arestat mlis Judlis Morzycki:

mlis

In C. B. P.

N. Lucas Guminski Actor. et alij cum N. Paulum Lukowski et alios Citato Solut.

In C. B. Similis

Arestat G. Adamus Miłodroski:

In T. C. B. P.

G. Paulus Guyski Actor. cum M. Andream Zielinski Subdapiferum Rosanez et alios Citato Solut.

In H. B. P. D. A. et R. approbato antecedente

Arestat G. Antonius Malewski:

N. Andreas Czachorowski et alij Actor con N. Adamum Bogurski et alios Citato. In H. C. Ex Adci B. Soluto

In H. ex adc. B. D. Actor

Arestat G. Jacobus Kęsicki

N. Andreas Karwowski et alij Actor con N. Stanislaum Kraiewski et alios Citato. I. C. B. Soluto

In H. Similis B.

Arestat G. Bartholomaeus Goscicki

G. Franciscus Szulinski B. C. P. Actor et alij con N. Albertum Łukowski et alios Citato. I. C. B. P.

In H. Similis B.

Arestat G. Jacobus Kęsicki

G. Adamus Dębski Actor et alij con G. Alexandrum Dębski et alios Citato. I. C. L. S. S. Soluto

In H. L. Solutionis Summae pro qua rese inin-stanti Sub 1. B. q. D. Actor

Arestat Id.

x

x G. Valentinus Zołtowski B.C.P. et alij Actt. cum G. Obrzepski et alios Actt.

Inf. B. Octet.

Arestat G. Paulus Zołtowski.

x Idem Actt. et alij cum G. R. Drozdowski decanum Bielsk. praepositum in Białła et alios Actt. ad Statuendum

Inf. B. Siwicki

Arestat G. Adamus Spitodroski

G. G. Jacobus Mysienski C.B. Stanislaus Przedpełski et alia Actt. cum G. Matthiam Stupecki et alios Actt.

Inf. B. Siwicki

Publicatio

G. Antonius Worowski C.B.R. et alii Actt. bonae G. Alexandrum Zyliąnicki et alios Actt.

Inf. B. Siwicki

Arestat G. Bartholomaeus Goscicki

G Antonius Goszczycki et alij actt Con NN Sikorskie et alios Citt

Inf B P D Actt reliqua in producto

Arestat G. Bartholomaeus Goscicki.

F. C. ex adci approba L. SS.

G. Laurentius Gierzynski actt et alij cor N. Kondrachi et alios Cittos

Inf F. ex adci approbato processu L. Solutionis Summa pro qua res e in instanti Sub P. B. q D Actt

Arestat G. Antonius Chmielewski

F. C. SS.

G Simon Dzierzanowski actt et alij cor G Felicianum Rzepotarski et alios Citt

Inf F. L. Simile

Arestat G. Laurentius Dłużniewski.

I. C. SS. summarum

G. Mathias Chudzynski et alij actt Con G Josephum Mlicki Notarium Trem Plocens et alios Citt

Inf C L Simile

Inº

T. C. L. Compor. Protocollorum

Inclitus Palatinatus Plocen. et G. Josephus Kozłowski
C. T. Plocen. et alij acto. cons. G. Franciscum Lipinski Antecessorem
C. T. Plocen. citt. et alios

In T. C. L. Comportationis actor. Terrestriae Plocen. et eorum
ad archiv. T. Plocen. extraditionis pro qua res est in-
stanti sub P. B. q. D. A. et K.

Arestat G. Jacobus Kęsielij.

T. C. L. Statui: H. Ignatij Drzdzewski 2 T. C. L. S.

G. Josephus Kozłowski C. T. Plocen. et alij acto. cons. G. Zaczkowski
Economum Oppidi Brzezin ac Honestos Drzdzewskie Parentes et Fratres
et alios citt. super Duas

Sup. 1ma In T. C. B. D. A. et K.
Sup. 2da In C. L. Solutionis Summae pro qua res est
id q. in instanti sub P. B. q. D. A. et K.

Arestat G. Matthias Bagienski utramq.

N. Joannes Rakowski et alij acto. cons. G. Laurentium Grudzinski Solutt.
et alios citt.

In C. B. D. A. et K.

Arestat G. Antonius Chmielewski

N. Franciscus Karwowski et alij acto. cons. G. G. Kowalskie Solutt.
et alios citt.

In C. B. Simili

Arestat G. Bartholomaeus Gosciely.

25

G. Andreas Sulenski actt et alij conq NN. Kęsickie et alios Cit. (Solutio)

In H. B. P. D. A. et R.

Arestat G. Jacobus Kęsicki.

G. Franciscus Ujazdowski Burgrabius Crez Ciechan. et alij actt (Solutio)
Conq Relict. ott. G. Feliciani Rykaczewski et GG. Gąseckie et alios Cit.
& Impugnat Br. Gąski.
In H. ex R. C. ultimariae fortes faciendae Executio-
nis ad qm. addit G. Joannes Turowski B. C. Plocz qui
pagat vixta processum Sup. Imp. B. P. D. A. et R.

Publicatio

G. Valentinus Rykaczewski et alij actt conq GG. Zdunowskie actt et
alios
In C. L. Solutionis Summae cum pensione pro qua res est
in instanti Subl. B. q. D. A. et R.

Arestat G. Laurentius Dłużniewski

N. Antonius Gosicki et alij actt conq GG. Gosickie et alios Cit. (In H. ex adiut. S. D. decr.)

In H. ex ad. B. L. A. et R.

Arestat G. Bartholomaeus Goscicki.

JCL. Reproductionis Junii

NN. Gosciensey et alij actt cons. G. Carolum Wolski et alios Citt. Solutio

In C. L. Reproductionis Junii p. q. b. res est in instanti sub poena B. q. D. et etc. relegia in p. duc.

Arestat G. Antonius Chmielewski.

CBP

G. Andreas Kowalewski actt et alij cons. G. Rochum Rycharskis et alios Attos Solutio

In C. B. P. D. A. et R.

Arestat G. Jacobus Kęsicki.

~~H. B. P.~~

GG. Jaroccy et alij actt cons. G. Valentinum Zołtowski Burgrabium Crem. Plocen. Citt. et alios. Solutio ~~[illegible]~~

In H. B. P. D. A. et R.

Arestat Id.

G. Casimirus Bogurski actt cons. Honestum Chrystophorum Primus Villatorem Gravielien. et alios Citt.

In C. L. Solutionis restan. summa p. q. a res est in instanti sub P. B. q. D. A. et R.

Arestat G. Bartholomaeus Goscicki.

238

M. Jezewski Subdapifer Plocen. et alij Actor Cons. M. Andream Chamsky Emiferum Plocen. ac alios Citt.

Non Sunt

~~[illegible]~~ ac

Id. M. Actor Cons. eundem M. Citum ac alios.

Non Sunt

X. M. Bagienski Notarius Cen. Plocen. Actor cons. G. Jo. Luzowski et alios Citt.

Coram Subdelegato G. Thoma Jarosseski Camerario Granitiali Plocen. Jn. C. L. Solutionis Summae pro qua res est idq. instanti sub Poena Banij quae Dd. Adv. et Rt. Thomas Jarosseski Cl. P. Subdelegatus Publicat. Gastyoff

Gsus Josephus Dziwanowski et alij Actores Contra Rtum et Successores olim Gdi Josephi Karski et alios Citt.

Jn. C. B. D. Actor

Arestat G. Franciscus Milewski

29

N. Ludovicus Krasinski Subdapifer Zaw. Of Statu mlis et alij actt cons. Illis mocos Solutt
Bieganowskie Castellanos Rypinens. et alios Actor adstatu endum
In Cl. Statuitionis Mlis citationem extradem pro quo res
est in instanti sub P. B. q. D. et R. relique in
producto
Arestat G. Matthias Bagienski.

X Collegium Plocens. Societatis Jesu actt et alij cons. Illm
Szawlowskie Dapiferie Vissogrodien. citt et alios.
In Cl. loco pagendae Executionis ex ad Cl. Solutio
nis Summae cum pensione pro qua res est in instanti
sub P. B. q. D. et R.
Arestat G. Alexander Wolski

G. Gaspar Gumowski actt et alij cons. G. Antonium Lem- Solutt ac.
browski ac alios citt.
In Cl. ex ad Cl. loco pagendae Executionis approba-
to anterior processu R. P. D. et R.
Publicatt

t. c. l. Stat. Sub Incul. Mlis
Rlta ot M. Jacobi Zurawski Pincernae Pltg
Plocen. actt et alij cons. Rlta ot G. Stephani
Malewski et alios citt.
Non Sunt.

Antonius in Zalszewe Zalszewski Vexilifer Ter
rae Zawskien. et Vice Capitaneus Castren. Ple
cen. mp

Causae ex Arresto Feriae 2dae Incrastino F. Immaculatae Conceptionis B. V. Mariae Anno Dni 1754to

M. Pączkowski Dapifer Cremenecen. et alij con. G. Josephum Miłobędzki et Impugnatores Br. Lekowiec et alios Citati

Actorea p. M. Petrum Pączkowski Dapiferum Kremenecen. suo et Conti. Suae nne. pte. Citata p. interesse Impugnatorum Honor. Lekowiec et eorum quorum nomine impugnatus est p. G. Antonium Malewski Cmrium Zawskiego Tanq. quoniam G. Josephus Miłobędzki praesenti in termino disparet et se condemnare permittit proinde Causa praesens cum Comparen. Impugnatoribus suspendit ad convictionem Disparen. sup. quo solo G. Josepho Miłobędzki disparen. permittit Condemnatio prout in Simplici Registro stinet. Publicatis

G. Adamus Strzeszewski Actor et alij con. Nles Cywinskie Conjuges et alios Citati

Actorea p. G. Adamum Strzeszewski suo et Conti. Suae nne. pte. Citata p. N. Adream Cywinski suo et Conti. Suae nne. pte. Jnq. Decidendo Citationem Partis Actoreae suae ad Jnq. edictam Controversijs exauditis Evadant Citati NN. Andreas Cywinski et Constantia Olubinska Conjuges prout Vestis Sericeae muliebris a Parte actorea accomodatae non causarunt maculationem et deteriorationem eandemq. tempestive sine ulla macula restituerunt turniq. filorum ad comparandam carbasum susceptorum occasio damni Consors Cit. non extitit exinde ad ullam non tenentur Actoreae Parti recompensam in sequentibus post eam evasionem non Judicium Decernet Id quod Juris erit. Fl.

G. Simon Kociecki et alij actt. Conc. Conventum Plonsum Ordinis Carmelitarum et alios Citt.

Actorea p. Illrem Adm. Rdum Stanislaum Praepositum Gralewy et G. Simonem Kociecki fratres inter se germanos pte. Citata p. interesse G. Mathiae Dobrski p. cuius pte. p. interesse Conventus Plonsus O. Carmelitarum Strictioris observantiae p. G. Joannem Gratia

Jenen
Jenen Comparentem Innocentij Konopacy C. Salmeliterarum
Jdiucen Plenipotentiarium, Jd in distanti et quoniam non
Jducit mio comparens ab inserpta Comparitione recedit
et eum Procuratu Comeditat Condemnare petiit p
nde Causa Stetis cui Comparente P. Dobiski de Conse
tio ne despacu Suspendit seg quo Executu et Ma
Jatesty despacy dest prosequi Similis condemna
tio Sat in Simplicia Regio Stuet cum Addetione
Executione P. Bartholomaej Gostczycki P. C. Kaay
quod Jagat vsta Jacpa Publica &

N.N. Kotakowsky Conjuges Actt Cone N.N. Ruthowski Rie
Ryhaczewskie et alios Citt.

Actores M. Paulj Kotakowskij et Therespe Ruthkowskie meriti
Conjuges etc Conquerendo in Acta Mandato Sui pro
Stabilitio Condemnatio Citata per interpe P. Dominici Ruthko
wskij et Valentini Rybaczewski de Gdin Jdq per P. Bartholo
kowskie Rybaczewskie Antonij Malewskij Consul Mar
Kotta Pleute Jnstrud per interpe P. Antonij Ruthkowskij P.
Andreae Sartorijowskiego Ad repetita vice Comparentib. P.
torij Ruthkowskij Def Dilatio major est a P. Antonio Ruth
kowskij exqua Sanctes majoris Imperatricis in Judicijs
Tribunalibus Regni Petitorium attentat quod Dilationem
literatorijs placuit Defuncti Comparentes in Cegnerey P. Ado
nied vice Wasiliny Ruthkowskij Stig in Trno dis
pacet etc Condemnare Jmetit Grata Causa P.
Sens et Comparcy Suspendat Citationis dispen
sig quo despacy Stet Grosst Acepta Libelli
Condemnatio put in Simplicia Regio Stuet cum
Addetione Executione P. Joannis Jerowskij P. C. Kaay
quod Jagat vsta pacpa Publica &

Relicta Al. M. Szabolowskij Vexillifera Trembowlien Actrix et
alij cum P.P. Mathaeum Dobrskij et alios Citatos
Actorea P. Joannem Kendzierskij Pleute Jris cui Cessit
P. Mathaeg Dobrskij pte Jnq Decendo Trnd Partes acti
Satisfac et Cessig P. Mathaeg Dobrskij Decreto antecto Judicij
Jng injuncto Evalorem Jd in instanti Stetur rotha incon
Decreto F. 2. pte P. Vitae Rie Pl. M. Trnd Jgit lato expira
gna Comparcy Judicium Libellum contra Citatos

Trnd

a Termino et Causa ac aquavi Impetitione Partes Actis facit et pronunciat.

M Sokolnicki Tribunus Plocen et alij Actt cum G Carolum Malewski et alios Citt

~~Actorea p. G. Joannem Grabia~~. Tandem Item post arestum Similis condemnatio put in Simplici Regestro stinet cum additione pro executione G. B. C. Plocen cujusvis quod pagat iuxta processum. Publicatum

Id M Actt cum G Felicianum Malewski et alios Citt

Tandem Item post arestum Similis condemnatio put in Simplici Regestro stinet cum additione pro executione ut supra. Publicatum

G Michael Wolinski Actt et alij cum GG Chorzewskie et alios Citt

Actorea p. G. Michaelem Wolinski Suo et alior Actt nne ptr. Tandem Item post arestum permittit Simile Lucrum Poenae Infamiae put in Simplici Regestro continet et [illegible] Publicatum

Famata ac Spbtis Giortuwa Civis Torunen et alij Actt cum MM Karolicae Dapiferae Dobr et alios Citt.

Actorea p. G. ~~Valentinum Zołtowski~~ Joannem Chmielewski Plenitem inscrum Tandem Item post arestum Similis condemnatio put in Simplici Regestro continet cum additione pro executione G. Valentini Zołtowski B. C. Plocen quod pagat iuxta processum Publicatum

M Zborinski Pincerna Dobrinen Actt et alij cum GG Komonskie et alios Citt

Actor M Simon Zborinski Pincerna T. Dobrinen ptr. Citata Simul et actorea p. GG. Adamum Komonski et Martianum Kakowska Conjuges et qa Contem in assa Mariti Sui Suo et G. Constantiae Kakowska Virginis Sororis Suae germanae nne ptr. Judicium Deudendo Tribunos Partis utriusque ac combinatos earum actoratibus et

ratibq controversijs Partium ortarumq inductis et exa-
ctis quo ad litorum Proc. Kombrzyckich citatorum
simul et actorum satisfaciat. Nobq Zboyski Vincen-
no P. Dobrinecy Actor et citatq Dilatione in mandato
quid de quo se in autoactis judicij recuperato ad
minus satisfieri expectant pro experimento Ci-
gitq causa proferis valore exemptionis Bonor. Bor-
gitq causa proferis valore exemptionis Bonor. Bor-
kowo cum attinentijs ad mutuo latorato infestat a ad
Korowo cum attinentijs ad mutuo latorato infestat a ad
judicium judicium provocetur pinde sepensa deinceps cau-
sa qq & Reapabia ejus Candelesupersedem Judicij essetq Ci-
tatus ad judicium Bonor. coram Borkowo coram Borkowo coram ejus
dem Bonor. coram Borkowo coram Borkowo coram ejus
dem Unq absentia non obstante mutuo partium Sum-
ptis condescendum et pro Feria 3. post D. Condicto
ptis condescendum et pro Feria 3. post D. Condicto
festum Anno imminenti 1753. videlicet coram condescen-
festum Anno imminenti 1753. videlicet coram condescen-
sum comportationem mandamenti et quorumuis do-
sum comportationem mandamenti et quorumuis do-
cumentor. M. Zboyski Vincentij Dobrinecy q quorum
cumentor. M. Zboyski Vincentij Dobrinecy q quorum
comportatione conveniet ~~pretia~~ pretia et stabilia Com-
comportatione conveniet pretia et stabilia Com-
parentione minuget ~~quibq~~ quorum comparator ~~citatus~~
parentione minuget quorum comparator citatus
esse ad sub Poenis Kakerianis ptiscus Lex ipsius
esse ad sub Poenis Kakerianis ptiscus Lex ipsius
patebunt extraditione Juris Kombrzyckie le-
patebunt extraditione Juris Kombrzyckie le-
mandabit ~~Vtr~~ de deputatione seu expanatione an-
mandabit de deputatione seu expanatione an-
dei & diminutes presentia onibq hac q bq qui jus.
dei & diminutes presentia onibq hac q bq qui jus.
di ipsius onibq ex obligatoria possessore emanan
di ipsius onibq ex obligatoria possessore emanan
meritus investigabit Inquisitores citq quem
meritus investigabit Inquisitores citq quem
expedient et juramenta excipiet ~~citatione~~ Cumera
expedient et juramenta excipiet citatione Cumera
~~citatus~~ in exemptione coram Bonor. praetensis
citatus in exemptione coram Bonor. praetensis
ex documentis apparentia ad convocabit liqui-
ex documentis apparentia ad convocabit liqui-
dabit et ~~citatione~~ recitationem eam q Testione testi-
dabit et citatione recitationem eam q Testione testi-
monii in una cum exemptionis de Bonis decernet
monii in una cum exemptionis de Bonis decernet
et quid ceu et ageus pro justo et agoo uterque
et quid ceu et ageus pro justo et agoo uterque
adjudicabit et communicata Sententia
adjudicabit et communicata Sententia
ciabit Partesq in universis Partium motuis pro
ciabit Partesq in universis Partium motuis pro
positionibq pro exigentia legis justitiae et Tempo
positionibq pro exigentia legis justitiae et Tempo
ris non nihil innovatis relictoq ordine Juridico
ris non nihil innovatis relictoq ordine Juridico
decidet et moderabit cujq decisioni Partes
decidet et moderabit cujq decisioni Partes
eaq parere et acquiescere debebunt et tenebunt
eaq parere et acquiescere debebunt et tenebunt
Jlg sub Poena Bonis ipso in facto Jlg Parte contra
Jlg sub Poena Bonis ipso in facto Jlg Parte contra
venicute publicanda. Actu etc. et Pro Jure Kosmin
venicute publicanda. Actu etc. et Pro Jure Kosmin
skie ad cauq computationem adjungen

Conventus Sexpsione Monialium Ord. Benedicti Actt Com. Mus
Kosmin Dapifer Dobrinecy Citt et impa J. Rempino
Actore ps. Jacobi Kosicki Plenipotentiario Citata petitensa

mensis

Wpa Joseph Kasper Papiesz Dobrzyn E Damian
Melodyski Jeden Plenten et quoniam M Albert Kasper
Papiesz Dobrzyn Iten in Prd Deparet esse condemnatus
Smettet quod Citatus ad Comparen Suppeditat Sen.
Petitione despatey Regesto deparet iter pro assessum
Similes Sententias Ipse et in simplici Regesto Publicat

S. Petrus Struszewski Actor Com S. Charzymski et alios Citt.
Actorea S. Jacobalkowicki Sug deparente E. Actoris
Charzynski Solo estat Condemnatio in Simplici
Regesto Ipse et ibq continet Publicat

Idem Actor Com M.M. Sampławskie Citatos.
Iang Iten post assessum Similes Condemnatio pat
in Simplici Regesto continet Publicat

Religiosa Anna Struszewska O.S. Benedicti Conventus Sieps
ium Actr Com Rehidam olim M Joannis Struszewski Sub
ditos Inno Zawichoscen et alios Citt.
Actorea S. Jacobi Kowicki Plenten miserè Citata pmitente
Illus Adm Rdi Stanisłay Chopotki Palatino et E. Simonis Ko
wickich Palatinowiczów se germanos S. Cosmi pro
mi et Joannis Chrzeszewskich S. Mathiæ S. Pagowski Cmis
Palatinatus pinterepe S. Barbara Chrzeszewska
relicta M Joannis Chrzeszewski Subjudicis Palatinatus
S. Joannem Grabia mjrem Plenten Jeq Pendendo Jac
minus excepit Iterq Actor actorea Satisfactionis Sus
Citata Dilatione Maioris et M Joannis Chrzeszewskie
Subjudicis S. Palatinatus recepta Idq in instanti Suus
vedit urgente Parte actorea causa Satisfactionem
Partes q experiri mandat pretexpeditionem to Satisfa
ciat quod Pars Citata Dilationis munimentos quos
se et M Joannes Chrzeszewski Subjudicis S. Palatinatus
recepera t Idq instanti Suus ad Satisfactionem Constitu
rebat Illus Adm Rdi Stanisłay et E. Simonis Kowic
kich Palatinowiczów mandatorum Dat Dilatio
ad producenda quietationes de Summa ongrossali
Quadringentorum Zł. ac depositionibus testium Citatis
vicesimo Idq a Deposito ad testes Citatis
Causa Ipsius Suspendit adeoq Sequens N.

Perillustris Rndissimus Cieslinski Canonicus Cdrlis Plo-
cens. Cons. S. Albertum Jaroszewski Citt.
Item post arestum Similis Condemnatio prout
in Simplici Regestro continet, cum additione
Executione S. B. C. Plocensis quo pagat juxta
processum Publicatum

Idem Actor et alij Cons. MM. Ciecierskie Citt. et alios
Actor Perillustris et Rdmus Felix Cieslinski Canonicus
Cathedralis Plocens. pro. Citata p. S. Laurentium Dłużnie-
wski Ad repos. Comparentis Dat. Dilatio Majoris M.
Ciecierski Dapifero Drohicens. ex quo Causas majoris
Importantiae in Judiciis Tribunalis Rni Petrico-
vien. attentat qua Dilationis literatoriis probabit
documenta in Sequentem caeteris Causa praetensa
spondit ad eosdem Sequens. T. C.

S. Jakutowicz Actt. Cons. M. Szymakowski Dapiferum
Ciechanoviens. Citatt.
Item post arestum Similis condemnatio prout in
Simplici Regestro continet Publicatum

Idem Actt. et alij Cons. S. Laurentium Dłużniewski B. C.
Plocens. Citatt.
Actorea p. S. Nicolaum Jakotowicz suo et Consortis Suae nomine
pro. Citatus S. Laurentius Dłużniewski B. C. Plocens. pro.
~~Jacob~~ Scribunt Partes cum afferenda Satisfactione
Ampliatis omnibus dilationibus ad Sequens. T. C.

Famatus ac Spectabilis Jędrzejewicz Civis Plocens. Actt.
et alij Cons. M. Chamski Subjudiciae Trium Plocens. et alios Citt.
Actor Famatus ac Spbilis Antonius Jędrzejewicz Consul.
Plocens. pro. Citatus M. Jacobus Chamski Subjudiciae
Trium Plocens. p. S. Antonium Chmielewski Judex Tene-
ri Partis Actoreae Docere Partem Citatam de Termino
et Contentis Citationis Suae Censet idque in instanti
Docuit prosequantur in prosecutione Controversiis Par-
tium pro et contra inductis exaudatis Rexit Judicium

Decidendo

Ipsis

242

dendo Citationem Partis actoreae, ratione suae circum-
scriptionis suae ad Judicium edicto Quando quidem Citatus
M. Jacobus Chamski Subjudiciae F. Plocensis in objecto con-
tentorum Plenipotentiae per ipsum coram actis Officii praesentis
F. 2. post F. Visitationis B. V. Mariae Anno praesentis in Perso-
nam Famati Casimiri Kieynik Civis Plocensis recognitae
Actoris Famati ac Spbli Antonii Jędrzejewicz Consulis
Plocensis circumscriptivae et ejus honoris derogantis ~~non~~
~~[illegible]~~ in parata Copia ad eaque acta porrectae non
persistit nisi ex suggestione Famati Casimiri Kiey-
nik Civis Plocensis ad vindicationem objectorum in eaque
Plenipotentia contentorum constituti Plenipotentis
id fecisse ~~[illegible]~~ per comparentem suum edisserit
proinde ~~[illegible]~~ pro praecipitanti hoc ejus actu laesivae
~~recognitionis~~ honori ~~[illegible]~~ et bonae famae a-
ctoris nocivae ~~[illegible]~~ modo inusitato recognitio-
nis non posse poenas evadere sententiat De-
cernendo Quatenus Jac. Mcus Chamski eluendo
hunc suum progressum Turrim Castri praesentis
ab actu praesenti in octo Septimanis ingrediatur
ejusdemque Sessionem per spatium Unius Septimanae
continuet et expleat nec non in eggressu de Turri
Poenam Duplicem 14. M.P. ~~[illegible]~~ actori Judicio vero hoc
simplicem in instanti sub Poena Bnis ex rege-
stro Poenalium publicandi solvat et realiter enu-
meret facturus praemissa Citatus idque sub Poena
Banitionis quae Decernitur et Terminus publi-
candae in primis post Contraventionem suae
adcitatione praefigitur pptorius Nihilominus Recogni-
tionem supra de actu specificatae inusitatae
Plenipotentiae ex actis Officii praesentis ~~[illegible]~~
ad primam actoris requisitionem eliminandae
et nemini extradendam censet et Nihil bonae
famae Actoris nocere debere Declarat
Omanu propria M. Chamski ~~propria~~ subscripta

#

Consors M. Joannis Kuchorski Notariæ Plocen. Actt. cons. MM. Karskie Coniuges Pocillatoriæ Bidgostien. Citt. et alios.

Actorea p. E. Jacobum Kęsicki Citata p. E. Adamum Metadrosky Jud. Decidendo Citationem partis Actoreæ Controversijs exauditis propiorem Actricem M. Evam de Zukowskie Kuchorska M. Joannis Kuchorski Notariæ Plocen. Consortem ad Comprobationem realitatis prætensionis suæ in Citatione expressæ ~~Censet~~ idq. in Sequens ~~post~~ præstandam Censet post quam comprobationem vel non Judicium Decernet quod Juris erit F. C.

Famatus ac Spectabilis Zieleniewski Civis Plocen. Actt. et alij cons. E. Antonium Czachorowski et alios citt.

Actor Famatus Casimirus Zieleniecki Cives Plocen. p. Tanq. Iter post arestum Similis Condemnatio put in Simplici Regestro continetur Cum adductione ~~p. exec. Plocen.~~ E. B. C. Plocen. cujusvis qm. p. agat iuxta processum Publicatum

E. Stanislaus Zakrzewski Actt. et alij cons. E. Thomam Kraszewski et alios citt.

Actorea p. E. Stanislaum Zakrzewski Suo et fratris Sui nomine Citatus E. Thomas Kraszewski p. Tr. Jud. Decidendo Terminum Partis Actoreæ Satisfaciat Citatus E. Thomas Kraszewski Dilationi Majoris ipsi in ante actis Judicijs receptæ idq. in instanti Satisfecit experiantur in experimento Jud. Controversijs partium exauditis ex dilationis Actoris ~~comprobet~~ evadat Citatus E. Thomas Kraszewski in eam rotham put propriam expensa boves pro divendendo Marieburgi compulit et Nihil pecuniæ suæ E. Zakrzewski Actor in expensam viale eorundem bovum tribuit et lucrum ex divenditis ~~actis~~ Margeburgi octobobus acceptum dividendum cum eodem E. Zakrzenon appromisit exinde ad nullam Ullius pecuniæ Solutionem ejus Actori tenetur

In Sequen.

in Sequens post quam ~~comprobationem~~ Jus evasionem ~~[illegible]~~ ~~[illegible]~~ 1 Stanae non Judicium decernet id quod Juris erit &c.

S. Lucas Malewski Vnotarius Plocensis actor cum S. Albertum Sielski cito et alios.

Actor pro Citatus pro Jud. Decidendo Citationem Partis actoreae suae ad Judicium edito Controversijs partium exaudetis Quando quidem Judicio suo Deducit L. Ursulam ancillam ex sorte B. Leszczynna Nlium ad S. Andreae Kraszewski haereditariam Decreto Pocioritatis Anno 1741 in eadem sorte Subsecuto ad sortes binas N. Marianna Sielska in Summa Quadringentorum Florenorum Polonicorum et NN. Szulborskim in Summa Centum Quinquaginta itaque Florenorum Polonicorum exdivisas annexam esse Generosum itaque Malewski Vnotarium Castrensem Plocensem Jus Summae Centum Quinquaginta Florenorum Polonicorum ab eisque NN. Sulborskie quaesivisse Judicio exdividendo iuxta proportionem quantitatis summae ~~[illegible]~~ spectantia eisque ancillae in quatuor Partes tribus annis Nli Szelskiey iam vero quartum annum Generoso actori ~~[illegible]~~ praefatam ancillam inserviendam ~~[illegible]~~ Censet quoniam vero antea etiam annis Citato S. Szelski praefatae N. Szelskiey Patruo famulitium continuavit proinde proimmi nenti Anno 1755to S. Actori ~~[illegible]~~ in famulitium Extradendam sententiat Decernendo quatenus Citatus eandem L. Ursulam in et per Castrensem Circumcisionis Xti Dni proxe ventura ad ~~[illegible]~~ requisitionem ~~[illegible]~~ et ~~[illegible]~~ manualem quietationem cum Poena 3 Mrc. Actori Judicio vero suo totiens in instanti sub Poena Bnis ex regestro poenalium publicanda solvenda extradat Idque sub eadem Poena Bnis in primis post contraventionem sine adectatione publicanda.

S. Antonius Malewski Camerarius Nris Zawiszen actor et alios cum S. Antonium Ulatowski Citato et aliis.

Item post arestum similis Condemnatio prout in Simplici Regestro stinet cum additione praexecutionis S.

Jmt

R. C Ploceu. quam pagat iuxta processum
Publicatis

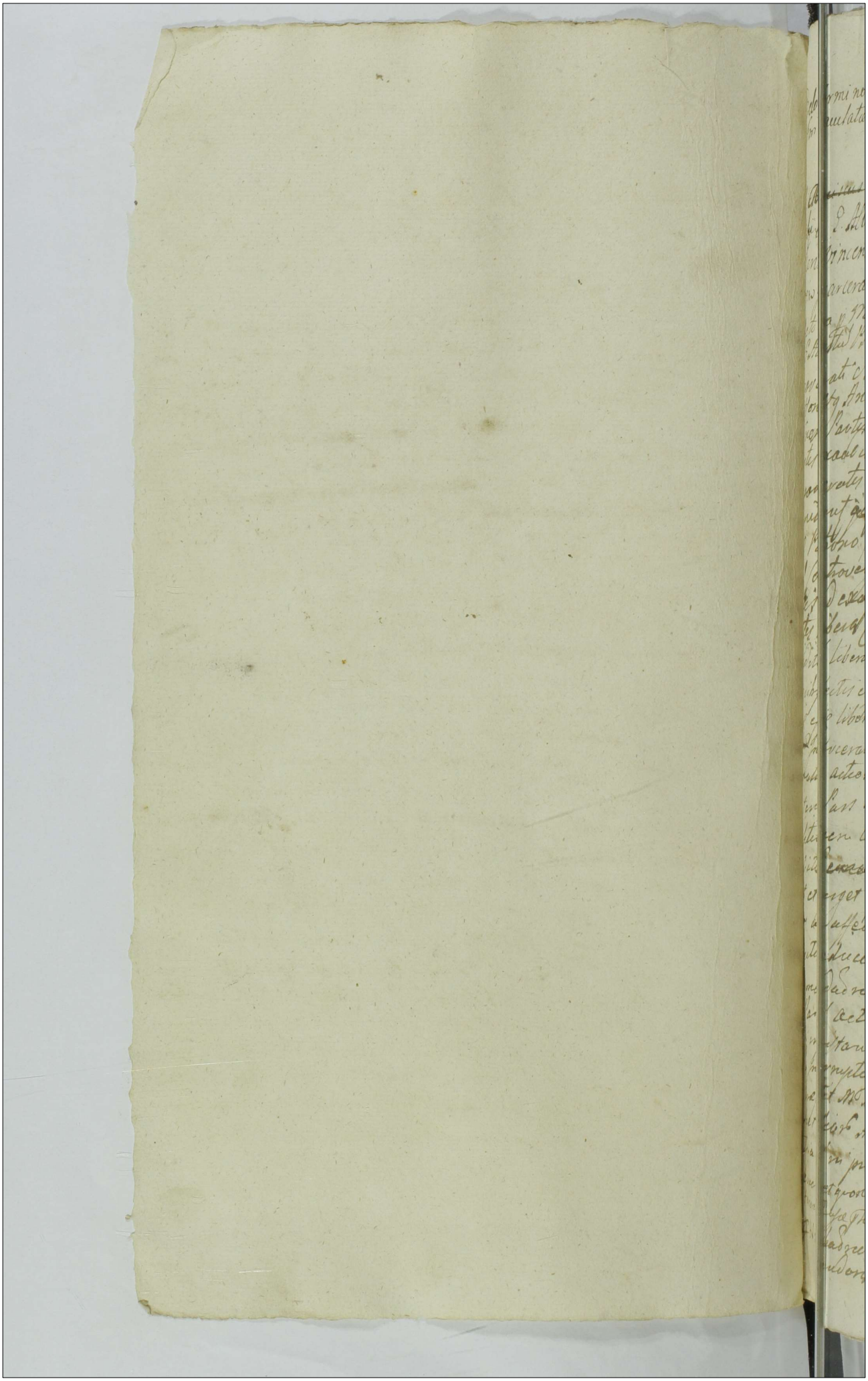

Jmo

Ordo Terminorum Actorum feriae secundae in Crastino Festi Immaculatae Conceptionis Romanae Anno Domini 1754

M. ~~Almiscus~~ Rosciszewski Notarius Trnes Plocen. Conjugis Actor et ~~alij cons~~ G. Albertus Pszczołkowski actores et alij cons. N. ut se assent Vincentium Gnoinski ac Honestum Antonium Sartorem Incarceratos Actos Statutos

Actorea p. M. Franciscum Rosciszewski Notarium T. Plocen. et G. Albertum Pszczołkowski suo et aliorum Actorum nomine pro Citati Incarcerati Statuti Vincentius Nlis ut se asserit Gnoinski et Honestus Antonius Sartor pro Jure Decidendo Propositionem Partis Instigantis Actoreae ~~Controversiis~~ illatione eiusdem Partis exaudita addit Patronus G. Joannes Grabia Incarceratis Statutis et ~~[illegible]~~ remittunt ~~[illegible]~~ ad conferentiam cum eodem Patrono post expeditam itaque conferentiam Judicium Controversiis utramque partium coram se inductis exaudietis ad excipienda distinctim ex eiusdem Incarceratis libera Condescendit confessata ad quorundam expeditorum liberorum confessatorum lectionem Judicium condescendit quibus lectis et per singula puncta Rutinatis licet eiusdem liberis confessatis de criminali actione Statuti Incarcerati minime redarguunt esse rei Verum tamen quoniam nullae actiones leves in tractu vitae eorundem probatae patent Pars itaque Actorea in probationem per propositionem Objectorum et criminalium ~~[illegible]~~ delictorum ~~[illegible]~~ Scrutiniis se probat ut tam vult et urget proinde suspensa decisione Causae ad affectationem ejusdem Partis Actoreae instigantis educenda per utramque Partem testibus emendationem objectorum per parte Incarceratorum Parte actoream Statuendis Scrutinia Censet quoque in instanti et addit Nlis ad rothisandum per Incorruptionem testium Parti actoreae Instigantis praestitit M. Franciscus Rosciszewski Nmus T. Plocen. et aliorum Actorum nomine Inducat testes et eadem Scrutinia tam in probationem quam emendationem inducat et quoniam eduxit proinde Judicium resolvendo an ... Causae ... suspensionem ad lectionem tam ... in probationem quam emendationem inducendorum

tam liberorum confessatorum quam eductorum Senti-
niorum Condescendit, quibus lectis et per omnes circum-
stantias ac singula puncta tutiratis Quando quidem
deducit quod N. Vincentius Gnoinski personam vagabun-
dam adveniendo pedester ad B. Krubice familiaritatem
apud M. Franciscum Rosciszewski Notarium T. Plocensem
assumpserit ibique breviter in eodem familiaritate exis-
tens, postquam ex levitate sua fercula ad prandendum
ipsi apposita ex mensa disjecerat, quam
ob rem alienatus extiterat, in ejusdem Bonis aliquod diebus morarentur
liquoresque in taberna adjuncto sibi Honesto Antonio
Byczkowski Sartore propinaret, deinde nocte certa
sub absentia M. Notarii Tmi Plocensis adveniendo ad
Granarium fenestris quatuor Paria calceamentorum
extraxerit, deinde excussis in curia ad hipocaustum ha-
bitationi Consortis M. Notarii deditum fenestris, mala
licentiose in idem hypocaustum intraverit et ibidem
palando necessariam sibi pecuniam, verbis asperis et laesivis conquis-
natoriis hipocausto M. Notarissa frameam acceperit, qua evagi-
nata framea huc et illuc vergendo pro timore canae
M. Notarissa cum Virgine inserviente hipocausto pro-
fugaverit, accepta itaque eadem framea et calceamentis
apociato sibi Honesto Antonio Sartore ex Bo-
nis ejusdem Krubice ad B. Pilichowo migraverit, ibidem
in taberna propinando liquores de actu suo licentiae
se iactaverit quapropter pro praemissis deductis non
Impaenales eosdem N. Gnoinski et Honestum Anton-
ium Sartorem Judicium esse sententiat Et li-
cet Criminales non promeruerit N. Gnoinski
Paenas attenta ejus per varios Palatinatus vaga-
tione et Personae levitate, providendum esse de o-
mni modo tam personae Mfici Notarii quam Bo-
norum ejus securitati dixit, et ideo
eundem N. Vincentium Gnoinski ad Fortalitium quod
vi Patria Regnum existens ubi facilius
Correctionis Vitae et morum ejus suscipi potuerit cura
et sumptu Partis Actoreae, tradendum et remittendum censet Qui
Domum correctionis seu

quod

[illegible]nowski sessionem Unius anni in ibidem ~~in~~ Pro exi-
[illegible]tia exercendam ~~[illegible]~~ in ibidem necessitatem adimple-
[illegible]tenebit Idq Sub Pœna Infamiæ. et uti personæ vaga-
[illegible]ndæ libera Captivatione in casu contraventionis
[illegible] Honestum Antonium Byczkowski ratio
[illegible] sui personæ vagabundæ et licentiosæ in consortia
[illegible]opinandorum liquorum et itineris arripti alligatio-
[illegible] Viginti Plagis Sentica p Mlem Judicio Suo ad
[illegible]ante ministranti castigandam declarat post
[illegible] castigationem libere de compedibus mitten-
[illegible]um statuit & ut similes vitare faciat pso-
[illegible]as

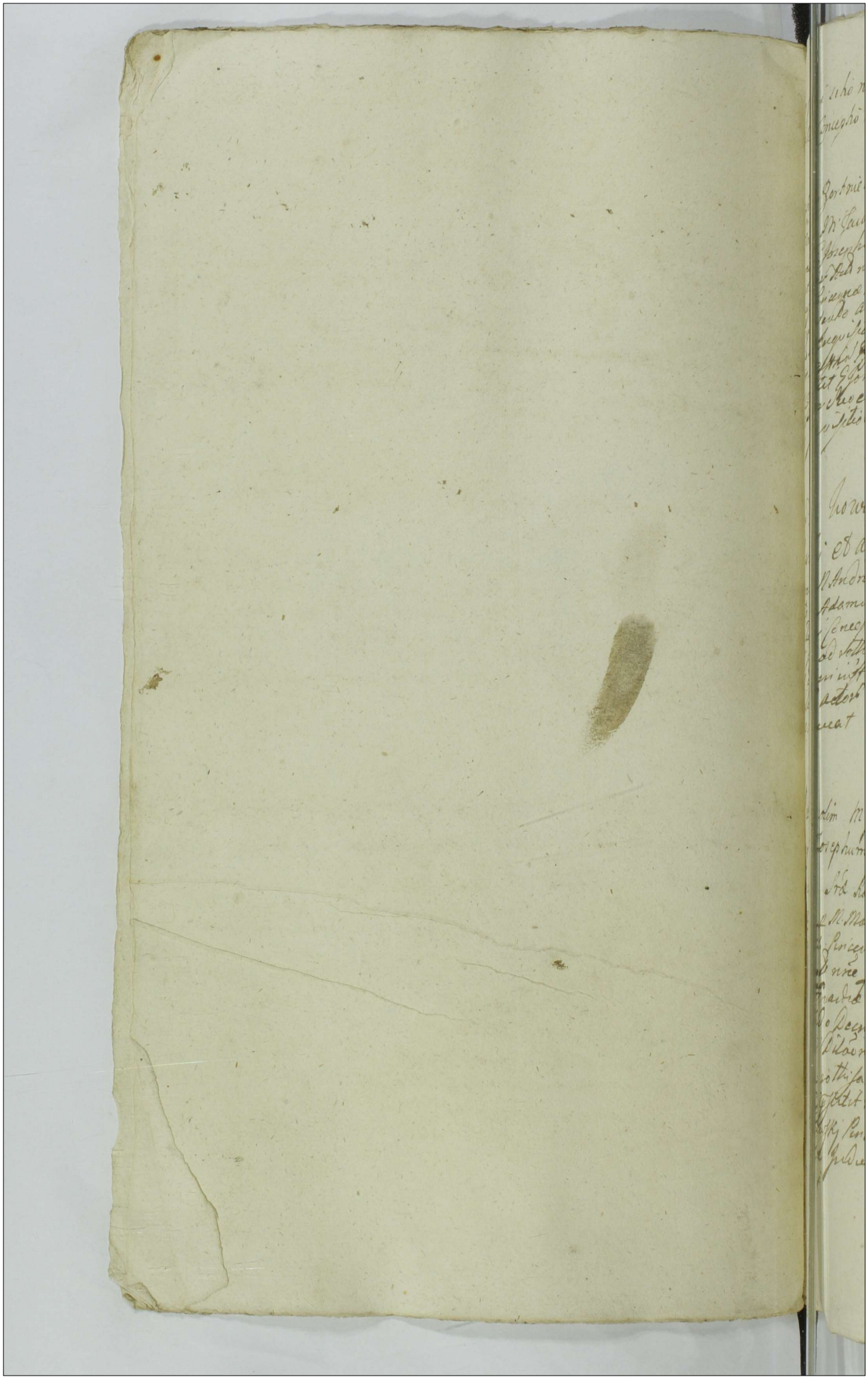

lo fraj ei sibi num sub actu 7 ddie. ori Carbino Fert. fm
dd die Consesbi nis D. Maine Anno Dni 1754.

Solud.

ieph[us] Bortnieuski Vexillifer Evardi ARRatis ad aneÆ
ulam ad M. Jacobi Zoranski Sinicens Sloven. lib. et alios ad
toreo p. Eljosephu Bortnieuski Vexilliferu Evardi a RRatis
o et alios ad nie pdi. Data M. Mariamna de Jezewskie ad M. Jacob
ranski Sinicens Sloven. Data Conos ad eo et alios ad nie pdi
ei existendo antecto Decreto Judicij sui conesse ultrij pte
dae nej Inquisitionis ad dict. Actis adpotte sanke cuj Jtem
one Actor. Sloven. Bortnieuski Vexillifer Evardie RR
inpsentiar Ejosephus Bortnieuski Vexillifer Evardie RR
dus actor suo et alior dictor. ad nie producat testes et
os Inquisitiones educat et duxit

Solud

Andreas Kowalewski ad alij ane J. Adamum Ry:
charskj et alios Citat.

Actorea p. M. Andreas Kowalewski suo et alior Ad nie pdi
Data p. J. Adamum Mlodzianowski Inquisitore Decreto ante
dicti sui Conesse Pars ultrij Citationis Inquisitionis ad
dict sui Conesse Pars ultrij Citationis Inquisitionis ad
dict Actis adpotte sanke cuj Jtem ultrij Citationis Inquisitionis
dict Actis adpotte sanke cuj Jtem ultrij Citationis Inquisitionis
dus Ed in instanti Citat. et M. Andreas Kowalewski actor
et alior actor suo nie producat testes et eorum Inquisi
ones educat ac data.

Solud.

Relicta olim M. Jacobi Zoranski Sinicens Sloven. ac alij ad
ane J. Josephum Bortnieuski Vexilliferum Regimenis Sedevis
Evardia RR. de Mattis et alios Citat.

Actorea p. M. Mariannam de Jezewskie ad M. Jacobi in Laudat
Zoranski Sinicens Sloven. Logcontem relicta ad suo et
alios ad nie pdi. Data p. J. Josephu Bortnieuski Ve
xilliferu Evardie RR. Mattis suo et alior ad nie pdi Jud
nisi tendo Decreto antecto Judicij sui conesse Par
tj ultrij Citationis Inquisitionis ad dict. Actis adpotte
tj Ed in
stanti Citat. et M. Mariannam Jezewska relicta ad M. Jaco
bi Zoranski Sinicens Sloven. Logcontem ad suo et alios
ad nie producat testes et eorum Inquisitiones educat
duxit

G. Paulus Brudnicki Actor et alij Con. N.N. Rycharski et alios Cit.

Actor ~~pro~~ N. Paulus Brudnicki pro Citata per G. Adamum Motodrowski Judex insistendo Decreto anteacto Judicij sui concessa Parti utriq. Dilationis Inquisitionis Addit Parti Actoris Mlis ad rothusandum sup. incorruptionem testium ~~N. Paulus Brudnicki Actor~~ Eidq. in instanti praestitit N. Paulus Brudnicki Actor Inducat testes et suas Inquisitiones educat. accidata

G. Antonius Rosciszewski Actor et alij Con. M.M. Wilczewskie Sacerdos Visnen. et alios Cit.

non sunt

N.N. Rycharscy et alij Citati Con. N. Paulum Brudnicki Actor et alios

non sunt.

non solo Zoto.

G. Albertus Umienski et alij Actor Con. G.G. Kowalewskie et alios Cit.

Actor N. Albertus Umienski pro Citata per G. Adamum Motodrowski Judex insistendo Decreto anteacto Judicij sui concessa Parti utriq. Dilationis Inquisitionis Addit Actori Mlis ad rothusandum sup. incorruptionem testium Eidq. in instanti praestitit N. Albertus Umienski Actor Inducat testes et suas Inquisitiones educat

N. Albertus Ferreo Ser dub clapifer Saltus Plocen Solus
am N. Andream Chamsdei Cruciferum Plocen Cath et alios
dea et Comes et Stata p. S. Paulum Nepute ejus et alios
tho et Sta mee Sta Stata et actorea p. N. Andreas Kotowsky
ros et alios Sta et actor mee Sta Judicis ordinis Decreto ante acto
Judicij sui Concepte contradictis et recitatis Partis vtrius
q. Dilationes Inquisitorias Scitis Partis vtrius allegat vtrius
ones sub Juramento testium in Inquisitione productorum
ones sub Juramento testium in Inquisitione productorum
q. Sta Stata Nicolaus Stata et actor et Stata Nicolaus Stata et actor
Stata Kotowsky Stata Comes et actor et alios Sta et actor
Stata et Spath Stata Andreas advocatus Cesareus
Cesareus no Andreas Cesareus de Comorinus Cath de Ora
lis Plocen Cath et alij Cone N. Jacobus Leszczenski Archi
dias
Actor pte. Et gronia Stata N. Jacobs Leszczenski Virtute
Decreti ante acti Judicij sui Concepti Dilationes Partis vtrius
rius Inquisitorias ad attentandas Partes Actorea super in-
formationem testium Juramentum suum in Acta deduc.
ctum ad Inquisitionem presenti in Termino disparet
end ad Inquisitionem presenti in Termino disparet
et se condemnare petitet proinde Decernat Bann.
tio Perpetua super eo quod disparuerit Nobilem Leszczyn
et Remitti pro Executione ad quod pagendum
ad dictum D. Laurentium Dzierzanowski Bl Plocen
quod pagat in Acta prespus. Publicad Solutt
S. Josephus Bortniewski Vexillifer Guardiæ Stabuli et alij
Acta ex Relatione N. Jacobi Joannis Pincerna Plocensis
Stata p. S. Josephum Bortniewski Vexilliferum Guardiæ Stabuli Regalis
no et alios Sta mee pte Actorea p. N. Marianna de Leszczyńskie
Joannis Pincerna Plocensis Cive et alios Sta mee pte Judicis Juris
dicti Decreto Judicij sui Concepta Dilationes Inquisitorias Partis
vtrius Actoreæ ad rotulandas Partis citatæ Testes pro complendis
Testibus D. Josephus Bortniewski Vexillifer Guardiæ Stabuli Regalis
Bortniewski Vexillifer Guardiæ Stabuli Regalis Inquisitionem Solutt
deduxit
Relatio N. Jacobi Joannis Pincerna Plocensis et alij Citt ex S. Jose
phus Bortniewski et alios Actt
Stata p. N. Marianna de Leszczyńskie Leszczyńska Pincerna
Stata N. Marianna de Leszczyńskie Leszczyńska Pincerna
Plocensis Civa et alios Stata mee pte Actoreæ ex
Decreto Bortniewski Vexillifer Guardiæ Stabuli Regalis
Judicij sui Concepta Dilationes Partis citatæ Testes pro
Inquisitionis deducendis Partis citatæ Testes pro
Stata Nicolaus Stata et actor et Stata Nicolaus Stata et actor
Stata et Spath Stata Andreas advocatus Cesareus
Cesareus no Andreas Cesareus de Comorinus Cath de Ora
lis Plocen Cath et alij Cone N. Jacobus Leszczenski Archi
dias
Actor pte. Et gronia Stata N. Jacobs Leszczenski Virtute
Decreti ante acti Judicij sui Concepti Dilationes Partis vtrius
rius Inquisitorias ad attentandas Partes Actorea super in-
formationem testium Juramentum suum in Acta deduc.
ctum ad Inquisitionem presenti in Termino disparet
end ad Inquisitionem presenti in Termino disparet
et se condemnare petitet proinde Decernat Bann.
tio Perpetua super eo quod disparuerit Nobilem Leszczyn
et Remitti pro Executione ad quod pagendum
ad dictum D. Laurentium Dzierzanowski Bl Plocen
quod pagat in Acta prespus. Publicad Solutt
S. Josephus Bortniewski Vexillifer Guardiæ Stabuli et alij
Acta ex Relatione N. Jacobi Joannis Pincerna Plocensis
Stata p. S. Josephum Bortniewski Vexilliferum Guardiæ Stabuli Regalis
no et alios Sta mee pte Actoreæ ex Decreto Bortniewski
Vexillifer Guardiæ Stabuli Regalis Judicij sui Concepta
Dilationes Partis citatæ Testes pro Inquisitionis
deducendis Partis citatæ Testes pro

Perillustris Rndissimus Stanislaus Potkanski Scholasticus Cathedralis Plocen. Actor et alij cum G. Joannem Duczyminski Actor.

Actor Perillustris Rdus Stanislaus Potkanski Scholasticus Cathedralis Ploc. Suo et alior. Actor nne pro Citata p. G. Joannem Grabianum Jnq. insistendo Decreto Judicij Sui concessae Parti Utriq. Dilationis Inquisitiones Addit Parti Actoreae Mlis ad rothisandum Sup. incorruptione testium Idq. in instanti Constitit Perillustris et Rdnus Stanislaus Potkanski Scholasticus Cathedralis Ploc. Actor Suo et alior. Actor nne Inducat testes et suas inquisitiones educat eduxit &c.

G. G. Pomianowscy et alij Actor contra G. Laurentium Karwowski Citat.

Actorea p. N. Constantinum Pomianowski Suo et alior. Actor nne pro Citata p. G. Jacobum Kosicki Jnq. insistendo Decreto anteacto Judicij Sui Concessae Parti Actoreae jam vero Parti Citatae Si vult Inquisitionis Dilationis Addit Mlis Parti Actoreae ad rothisandum Sup. incorruptione testium Idq. in instanti Constitit N. Constantinus Pomianowski Actor Suo et alior. Actor nne Inducat testes et suas Inquisitiones educat Induxit et eduxit.

G. Joannes Duczyminski Notarius Luppae Salinarum S. R. Plocen. Actus cum Perillustrem Rndissimum Stanislaum Podkanski Scholasticum Cathedralem Plocen. Actorem et alios Citatus G. Joannes Duczyminski Notarius Luppae Ploc. S. R. Majestatis pro Actorea p. G. Adamum Melodrowski Jnq. insistendo Decreto anteacto Judicij Sui concessae Parti Utriq. Dilationis Inquisitionis Addit Mlis Parti Citatae ad Rothisandum Sup. incorruptione testium Idq. in instanti Constitit G. Joannes Duczyminski Citatus inducat testes et suas Inquisitiones educat eduxit

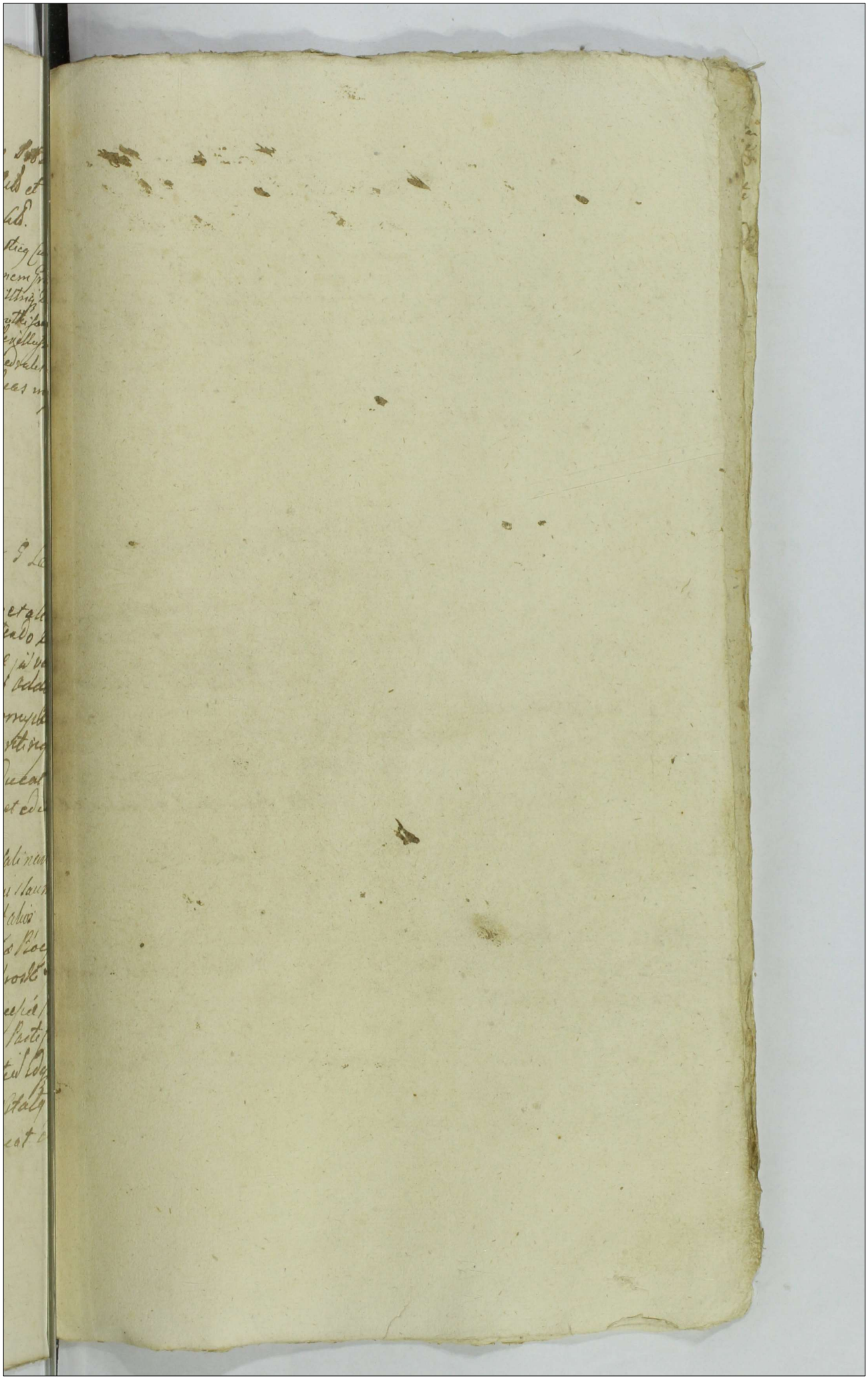



Im 9

Actum in Castro Plocensi in Judicijs Castrensibus Capitanealibus simulq Causarum Officij et Querelarum Feria Secunda post Festum Purificationis Gloriosissimae Virginis Mariae proxima Anno Domini Millesimo Septingentesimo Quinquagesimo Quinto.

Coram Illustri Mco Stephano a Dembowa Gora Dembowski Capitaneo Plocen. Plonscen. et Dimbarien. tum MM. Alberto in Mochowo Zołłowski Judice Antonio in Zakrzewo Zakrzewski Vexillifero Zawskrzen. Vice Capitaneo, ac Antonio Baginski Notario Castren. Plocen. Judicibus et Officialibus In praesentia Illustrium et Mcorum Gnosorum ac Nlium Nicolaj Comitis in Podosie Podoski Palatini Plocen. Capitanej Laskocien. Valentini in Radzanowo Niszczycki Raciazien. Antonij Krasinski Zacrocimen. Castellanorum Thomae a Dembowa Gora Dembowski Succamerarij Pltus Plocen. Stanislaj Przeciszewski Plocen. Josephi Piegłowski Ciechanovien. Vexilliferorum, Stanislaj Dembowski Procillatoris Zawskrzen. Martini Zorawski Plocen. Josephi Dembowski Zawskrzen. Venatorum Josephi Zawiszanaven. Jacobi Sokolnicki Plocen. Adami Jabłonski Drohicen. Tribunorum, Josephi Kruszewski Notarij Trnis Zawskrzen. Valentini Bonkowski Thesaurarij Plocen. Joannis Szabłowski Vice Colonej Sae Rae Mttis Antonij Swierczynski Laticzecien. Leonis Kozłowski Nowogroden. Venatorum Alberti Dzierzanowski Pincernae Vinnicen. Ciemniewski Thesaurarij

rarij Ciechanoviensis Zołkiewski Subdapiferi Halicien[sis] Al-
berti Mankowski Dapiferi Podoliae Thomae Jaroszew-
wski Granicialis Josephi Kozłowski Trni Plocen[sis] Antony Malewski Matthiae [illegible]
ginski Terrestrium Zawskrzen[sis] Camerariorum Anton[illegible]
Karski Pocillatoriae Bidgostien[sis] Nicolai Kowalewski
Joannis Uminski Andreae Czachowski Francisci [illegible]
linski Laurentij Mossakowski Valentini Bro-
mirski Jacobi Kęsicki Laurentij Zglenicki Ja-
cobi Ałkowski Bartholomaei Gościcki Joannis
et Antonij Chmielewskich Adami Miłodroski Va-
lentini Zołtowski Joannis Grabia Laurentij Dłu-
żniewski Bartholomaei Koskowski Francisci Zab-
ecki Petri Miecznikowski Joannis Turowski An-
dreae Sczepkowski Antonij Bobrowski Joannis
Zaborowski Alberti Murzynowski Antonij
Wasniewski Antonij Miszewski Simonis Krzy-
wkowski Philippi Kowalewski Burgrabiorum
Castren[sium] Plocen[sium] Joannis et Thomae Rostkow-
Antonij et Bartholomaei Mazowieckich Joa-
nis Pięczynski Ensiferi Kijoviae Francisci
Benkowski Thesaurariae Plocen[sis] Alexandri et
Casimiri Koskowskich Antony Kozłowski a-
liorum Nrium ad actum praesentem Congregato Necnon
M. Rdnalis Honesti Petri Morzycki de Płocko
Authei et Jurati Actum praesentem acclamantem Tho-
mae Rosciszewski Trnis Lucae Malewski Castr[illegible]
Vice Notariorum [illegible] Jacobi Kruszewski Vicegentis [illegible]
Praesentibus quibus Illustribus et Mficis Supra Scri-
ptis Palatino Castellanis Plocen[sis] Castellan[illegible]

Racionem et Zacrocimenum tum Mfficis Dignitarijs
et Officialibus Nobilibus ac Incolis Palatinatus Plocensis
plurimae frequentiae Illustris Mfcus Stephanus a Dem-
bowa Gora Dembowski Capitaneus Plocen Plonscen
et Timbarien Virtute Cessionis de Capitaneatu
Plocen et Plonscen per M. Thomam a Dębowa Gora De-
bowski Succamerarium Palatinatus Plocen mo-
dernum Vigore, Consensus Privilegij a S. R. Mtte ad cedendum
collati Coram actis Praesentibus Sabbatho ante F. SS. Fabi-
ani et Sebastiani Martyrum proxime praeterito anno
praesenti in personam ejus recognitae Juramentum
Corporale ad Imaginem Crucifixi Jesu Xti
Super Capitaneatum Praesentibus Plocen Rotha in Sta-
tuto Rni descripta et per Jm Palatinum Plocen
deprupta fecit et praestitit Tum et Mfici Al-
bertus Zołtowski Super Judicatum Antonius Za-
krzewski Vexillifer Zawskrzen Super Vice-
Capitaneatum Antonius Bagienski Super No-
tariatum Castrensem Plocen per Jm Capitaneum benigni-
ter collata distincte deprupta ex Statuto Rni
rothis quisque eorum Juramentum Corporale
ad Imaginem Crucifixi Jesu Christi obser-
vata praestandorum Juramentorum solennitate pra-
stiterunt, Denique Gnosi Lucas Malewski Super
Munus Vicenotariatus B. Jacobus Kruszewski Super
Munus Vices Regentiae Super itaque Officia Burg-
grabiatus EE. Nicolaus Kowalewski Joannes
Umienski Andreas Czachowski Franciscus
Szulinski Laurentius Mossakowski Valentinus
Bromierski Jacobus Kesicki Laurentius Zgle-
nicki Jacobus Gołkowski Bartholomaeus Gosz-
czycki Joannes et Antonius Chmielewscy
et per Jm Capitaneum ~~benig~~ gratiose collata

Jmo

Adamus Miłodrowski Valentinus Żołtowski Joannes Grabia Laurentius Dłużniewski Bartholomaeus Koskowski Josephus Zieliński Franciscus Zabicki Petrus Miecznikowski Joannes Turowski Andreas Szczepkowski Antonius Bobrowski (Valentinus Ostrowski) Joannes Zaborowski Albertus Murzynowski Antonius Wasnrewski Antonius Myszowski Simon Krzywkowski et Filippus Kowalewski quisq. illorum Juramentum Corporale ad Imaginem Similiter Crucifixi Jesu Christi rotha ex Statuto Rni ipsis deprompta fecerunt et praestiterunt Deo et Sancta Jesu Christi Passione ita ipsos adiuvante. & coram Supra scripto Jm Capitaneo

250

G Benedictus Kaminski Actt et alij Conc M. Karski Pocillatoridam Bilgostinen et alios Citt

In T C Respectu Circumscriptionis honoris ac aliarum intervenientiarum B P D Actt

Arestat Citatus

Idem Actt et alij Conc GG Zorawski ac alios Citt

In C L Solutionis Summae ex B. Borkowo et alijs provenien pro qua res est in instanti Sub P. B. q D Actt reliqua in producto

Arestat E. Jacobus Kęsicki

Consors G Kaminski ac M Barbara Kudzborska Notaridissa Tres Plocen et alij Actt Conc Per Illustrem et Rendissimum Kudzborski Canonicum Cathedralem Plocen ac alios Citt

In T C L Solutionis provisionis ac Summae provenien pro qua res est in instanti Sub P. B. q D Actt reliqua in producto

Arestat Idem

G Kaminski ac Successores ad G de Kunowski Kaminski et alij Actt Conc G Lipinski antea actum Camerarium Trem Plocen ac alios Citt

In Z ex R. p Decretum Tribunalis Rni Petricoviensis ad Judicium Suum facta L Solutionis Summae provisionalis pro qua res est in instanti Sub P. B. q D Actt reliqua in producto

Arestat Id

x

NN Kołakowscy Conjuges Actt et alij Conj. Kudkowskie Rykaczewskie et Impugnatt B. Rutky Szczepanski ac alios Citt

In Hec ex R. L. Ulterioris fortes faciendae Executiones ad quam pagendae addit E. B. Cracov. quis qua pagat iuxta processum rne impugnata anterioris Executionis B. P. D. et R.

Arestat G. Antonius Malewski.

C. B.

x Perillustris Rendissimus Casimirus Rokitnicki Archidiaconus Pultoviensis Officialis Ploczen. Actt et alij Cons. G. Antonium Reliszewski Citatt.

non Sunt

In T. C. ex R. p. Decr. Tri.

Solut.

G. Andreas Zołtowski Actt et alij cum M. Bronowski succamerinis Vispogrodiensis Citt

In H. B. P. D. et R.

Arestat G. Antonius Malewski.

In T. C. ex R. p. Decr. Tribunal.

Solut.

NN Czarnomscy Conjuges Actt et alij Cons. GG. Krzyżanowskie et alios Cittos.

In H. ex R. p. Decretum Tribunalis Rni Petrocoviensis facta L. Solutionis Summarum pro qua res est in instanti Sub P. R. q. D. et R.

Arestat G. Adamus Miłodroski.

Relicta cc B D. M. Jaroszewski Succamerarij Plocen. actor Con. MM. Kadłubowskie et alios Citato.
In H. B. P. D. Act. R.

Arestat G. Joannes Chmielewski.

Perillustris Rendissimus Cyslinski Canonicus Cathedralis Plocen. actor Con. MM. Ciecierskie et alios Citato.
In H. B. P. D. Act. R.

Arestat G. Balthasar Zmuski.

Ex L. ulterioris.
Id. Perillustris Actor Con. G. Jaroszewski et Impugnato Br. Mecinino.
In H. ex R. L. Ulterioris fortis faciendae Executionis ad quam pagenae ad dict. G. B. C. Plocen. quis quam pagat iuxta processum nunc vero anterioris Executionis Impugnationis B. P. D. Act. R.
Publicato

Illustris Admodum Joannes Olski Praepositus Janovie Solutt. cum Actor et alij Con. G. G. Miecznikowskie et alios Citato.
In H. ex R. per Decretum Tribunalis Rni Petricoviensis facta L. Satisfactionis contentis originali processu contentis per quod res est in instanti Sub P. B. G. D. Act. R. relegua in praeducto
Arestat Mtis Judtis Morzycki.

ICB

Perillustris Rendissimus Starzypienski cito et alij
cum G. Joannem Zglenicki cito et alios.

In H. B. P. D. et R.

Arestat mtis Judtis Morzycki.

~~Hex Item L ulterio~~

G. Michael Wolinski et alij cittm cum GG. Chorzewski
Cieslinskie et alios citt

In H. ex R. L. ulterioris fortis faciendae Exe-
cutionis et R. ad m. Loci Capitaneam relegatum
in producto

~~H. L. ulterio~~ Arestat N. Albertus Sulkowski.

Famatus ac Spectabilis Gurkowa Civis Thorunensis et alij cit
cum MM. Karskie Dapifer et Dolinen et alios citt

In H. ex R. L. ulterioris fortis faciendae
Executionis ad quam ad [illegible] quam pag
iuxta processum reliqua in producto

~~H. L. S.~~ Arestat G. Laurentius D. Turnowski

Famatus ac Spectabilis Fendler Civis Thorunensis et alij cit
cum Perillustrem Avendam Jezewski Archidiaconum Do-
brinensem et alios citt

In H. L. Solutionis Summae pro qua res est in instan-
ti Sub P. B. q. D. C. et R.

Arestat G. Antonius Chmielewski

Relicta olim Gri Kaz Actrix et alij con GG Kęsickie et alios Cittos.

~~[illegible]~~

In T. C. L. Solutionis Summae in praesentia per quam res est in instanti Sub P. B. q. D. Actr.

Arestat Mlis Judicialis Petrus Marzycki

GG Szczepkowscy Actt et alij con GG Warniewskie et alios Cittos et ad citt.

In H. ex R. Judicii Tribunalis Rru Petricoviensis facta et ex adj. L. Satisfactionis punctis Decreto eorum appositis Dq. in instanti Sub P. B. q. D. Actr.

Arestat G. Antonius Malewski.

GG Alexander Koskowski et Paulus Wołowski ac alij Actt Con M: Bromirska Succamerarius Visegrodien et alios Cittos.

In H. B. P. D. Actr.

Arestat G. Antonius Malewski.

Conventus Dobrinen Ordi S. Francisci Actt con Relictam et Successores olim Infidelis Lowski Chirurgi Judaei Plocen Citt et alios ac Impugnatores Domus Ejusdem.

In H. et ex R. L. Denuo ultimariae fortis faciendae Executionis ad quam pagandae addit E. [illegible] Jacobus Kęsicki B. C. Plocen quam pagat iuxta praesens quam pagat iuxta praesens Sup. ad Imp. B. P. D. Actr.

Arestat Perfidus et Infidelis Alexander Szymanowicz Chirurgus suo pro Interesse tantum

J.C. addit mtis ad publicand.

x G. Malewski Vtrius Crem. Plocen. Actt. con. G. Szelski Cittum.

Jn. H. Addit. Mtis ad publicand. etc. x

Arestat G. Valentinus Zittowski.

+ C. B

G. Laurentius Leszaynski et alij Actt. con. G. Thomam Rostkowski et alios Citt.

Jn. H. B. P. D. Actt. x

Arestat mtis Judlis Morzycki.

Solutt.

G. G. Miszewscy et alij Actt. con. G. Venceslaum Ciołkowski et alios Cittos

Jn. H. ex R. x Ulterioris fortis faciendae Executionis ad quam addit. E. B. C. Plocen. quis qua pagat juxta pressam quam pagat caetera in praedicto.

Arestat G. Adamus Miłodroski.

+ C. ex R. P. D.

G. G. Miecznikowscy et alij Actt. ac Citt. con. Illrem admum Rndum Joannem Płoski Praepositum Janoviecen. Cittum. et Actt.

Jn. H. ex R. x p. Decretum Tribunalitium Jnri Petricoviensis facta L. Levationis Summae in Exemptionem Bonorum pro veniens pro quarese in instanti ratione vero objecta praetextuosae expulsionis B. P. D. Act. R. x reliqua in praedicto

Arestat G. Franciscus Sulenski.

253

Solutt

GG. Strzeszewscy Conjuges Actt Conc GG Cywinskie Conjuges Actiar Citt

Jn. Jh. B. Octet

Arestat Mlis Judlis Mortychi.

Stephanus Dembowski Capitaneus Plocensis mpp

Causae ex aresto sub Actu Feriae Secundae post Festum Purificationis G. V. Mariae pxae A.o D. 1755.

G. Benedictus Kaminski Actor et alij cont. M. Karski Pocillatoriae Bidgostien. et alios citatt.

Actorea p. G. Stephanum Kucinski Citata p. G. Adamum Mitoszewski. Tanq. Non Sunt

G. Benedictus Kaminski actor et alij cont. G. Zorawskie et alios Citt.os

Non Sunt

Consors G. Kaminski et M. Barbara Kudzborska Notariae Terrestris Plocen. et alij actt. contra Perillustrem Rndum Kudzborski Cancum Cathlem Plocen. et alios Citt.os

Non Sunt.

G. Kaminski ac Successores olim G. de Kunowskie Kaminska et alij actt. contra G. Lipinski anteactum Camerariam Trrem Plocen. ac alios Citt.os

Actorea p. G. Antonium Chmielewski Citatq. G. Franciscum Lipinski p. Tr. De Consensu ac affectatione Partium Utrarumq. Reiectae Causa praesens ad Sequens in ibidem Judicanda &c.

Relicta ob Mci Jaroszewskij Succamerarij Plocen. actt. Cont. Mcos Kadłubowskie ac alios Citt.os

Actorea p. G. Antonium Malewski Plenitem inscrum Citata p. G. Valentinum Zettowski Ad repositionem Comparentis Dat. Dilatio Majoris M. Adamo Kadłubowski Praefecto Guardiae S. R. Mtis. ex quo Causa Majoris Importantiae in Judicijs Tribunalis Petricoviensis attentat quam Dilationem literatorijs probabit documentis in Sequens ad M. Paulo Kadłubowski Ensifero Visogrodiae ac alijs Citt. Causa praesens suspendit ad eosq. Sequens &c.

Continuatio Causarum Feriae 2dae post Fm Purificationis
G.V. Mariae Anno Domini 1755.

NN. Kołakowscy Conjuges Actor et alij Conv. NN. Rutkowskie
Rykaczewskie et Impugnator B. Rutki Szczepanki et alios citati

Actores NN. Paulus Kołakowski et Theresia Rutkowska Conjuges
et qua Consors in assa Mariti Sui pr. Citata pro interesse SS. Do-
minici Rutkowskij et Valentini Rykaczewski Suo et NN. Mar-
garethae Bankowska Conv. Suae nne pro eosdem pr. pro interesse
Impugnator B. Rutki Szczepanki pro suprascriptos NN. Rut-
kowski et Rykaczewski Quoniam reliqui Citati NN. An-
tonius et Casimirus Rutkowscy praesens in Termino di-
sparent et se Condemnare permittunt proinde cum Comparen-
tibus Causa praesens Suspenditur ad Convictionem disparentium sup-
quibus disparentium Item pr. arestum Simile Lucrum put in Sim-
plici Regno continetur

Publicatio

NN. Czarnomscy Conjuges Actor et alij Conv. GG. Krzyżano-
wskie et alios Citato.

Actrix N. Francisca de Krzyżanowskie Secundi ad praesens va-
ti N. Stanislai Czarnomski Consors in assa ejusdem Sui ma-
riti pr. Citatus G. Michael Krzyżanowski Suo et G. Fran-
cisci Valentini Ignatij ac Rosaliae G. Adami Miłodro-
ski B. C. Plocey Conv. Krzyżanowskich pro G. Michaelem
Krzyżanowski fratrem natu majorem Suo et eorundem
Citti et Actor nne pr. Judicium insistendo Decreto Tri-
bunalitio Rni Petricoviensis F. 2. pridie F. S. Hedvigis Vidu-
Electae Dei Anno praeterito 1754. inter partes causae lato quo
mediante Causa inter Partes suprascriptas ad Judicium
Officij Sui primosque et proximos post F. Sanctor. Trium
Regum Anno praesens incidentes Terminos et po-
te modernos pro finali ejusque demandata cujus opus
fuerit adcitatione cognitis et resolutis quibusvis tran-
actionibus ac dubijs decisione et disjudicatione

pro illud

illud Judicium remissa Partibusq et adictandis sub
Pœna Banitionis suo coram Judicio, sed in Termino præsenti, sup parte Contra-
veniente publicanda parere injunctum est. ad Disju-
dicationem ejusq Causæ procedendo In Negotio Partibus
experiri mandat. In experimento Judicium Controversijs
Partium Coram se inductis et exauditis ac documentis Partis
utriusq repositis trutinatis suspensa decisione Causæ p-
ntes necessariam esse p partem utramq Successorum
J. E. ~~[illegible]~~ Stanislaj Kowski ad Citationem ~~[illegible]~~ idq pro se-
quendo post Festa Solennia Paschæ incidens censet
vos Pars utraq p ejus sequens adictare ad Citan-
di vos in ibidem comparere tenebuntur sub Pœna
Bnis in ejus sequens publicanda T.C.

Illustris Admodum Rndus Ploski Præpositus Janoviecensis Actor
et alij Cons. J. Joannes Miecznikowski Citatus et alios
Actor Illmus Adm Rdus Joannes Ploski Præpositus Janovie-
censis pro Citata ~~[illegible]~~ p. E. Petrum Miecznikowski ~~[illegible]~~
~~[illegible]~~ idq p interesse Elaurentij Mie-
cznikowski vigore producta Plenipotentiæ p interesse
E. Antonij Miecznikowski p. E. Jacobum Kysicki inscrum Ple-
nipotentem Judicium insistendo Decreto Tribunalitio
Rni Petricoviensis F. 5. in Vigilia F. Omnium Sanctorum Anno p-
xime elapso 1754. Inter Gnosos Miecznikowskie Citatos
ab Una et Illmum Adm Rdum Ploski Præpositum Janoviecensem
Actorem parte ab Altera lato quo mediante Causa inter Par-
tes easq in ibidem agitata ad Judicium Officij Sui primosq et
proximos post F. SS. Trium Regum celebrandos Terminos
et pote modernos ~~[illegible]~~ pro finali ejus in omnibus
et singulis Partium pretensionibus ac quibusvis actoratibus et
Cathegorijs præcisa quavis appellatione non obstantibus
quibusvis manifestationibus ac terminis etiam de vim legis
Sapientia obponendis ac Contumacia Cujusvis Partis
non attenta decisione, resolutis quibusvis dubijs sa-
tisfactionis ulci et aquo si iuste provenerit demanda-
tione Condescensionis si opus fuerit Judicij Sui ~~[illegible]~~
~~[illegible]~~ sive Gnosorum Camerariorum aut Burgrabiorum
assignatione Inquisitionis si necessitas postulave-
rit expeditione pœnarum respectu evocationis cogni-
tione

Jmis

est remissa: Cujus Judicij Decisioni Partibus Pa-
rere et acquiescere injunctum est idque Sub Pœna
Banitionis sup Parte contravenientem toties
quoties opus fuerit publicanda; ejusque Partibus
Comparentibus in Negotio ejusque Remissae Causae
experiri mandat. In experimento Judicium
Controversijs Partium Coram se inductis exaudi-
tis ac documentis repositis trutinatis # Suspen-
sa Decisione Causae ejusdem Necessariam esse Con-
descensionem Judicij Officij sui ad Bona Mie-
czniikowo Miejchy censet Quod Judicium Unius
absentia non obstante mutuo partium sumptu con-
ducendum et pro F.2. post F.S. Antonij de Padva proxiventura
anno praesenti condescensurum Causam praesentem resolutis
quibusvis dubijs exreproducendis per utramque
Partem documentis animadvertet & Satisfactio-
nem cui et aequo pro visto et aequo provenerit In-
dilatam demandabit Evocationem Cognoscet In-
quisitiones si opus fuerit expedietque
Partesque in omnibus et singulis praetensionibus
ac quibusvis actoratibus et Cathegorijs finaliter de-
cidet et moderabitur Cujus Decisioni eaque Partes
Praeusa quavis appellatione ac non obstantibus
quibusvis maioribus et Terminis etiam de vinle-
gis Sapientia obponendis Contumacia quoque
cujusvis Partes non attenta parere et acquiesce-
re debebunt et tenebuntur idque Sub Pœna Ban-
tionis sup Parte contravenientem illo in Termi-
no toties quoties opus fuerit publicanda
Luita per Partem utramque Pœna 14. M.P. Parti per
Partem sibi abinvicem Compensanda Judicio ad
suo in instanti per quamlibet partem per medium
sub Pœna Bnis ex regro Pœnalium publicanda
solvenda # quandoque Causa praesens respectu Summae Tym-
que Millium Tyrij in exemptionem B. Mieczniikowo Miejchy pro-
veniens tum ratione praetensionum fundi inter partes verti-
pinde & Solutionem Summae Decernet de praetensionibus in-
vestigabit

G. Michael Wolinski et alij actt cum G. Chorzewski
et alius actt
Actorea per E. Michaelem Wolinski suo et aliorum Actorum

ptr.

Tr. Citata p interesse Gnosor. Chorzewskich p N. Andream Chorze-
wski Parentem suo et filiorum suorum nne ptr p interesse MM Cie-
slinskich p N. Casimirum Cieslinski Sex et N. Antonij Cieslinski
fratris seu germani nne ptr. Jud. sufficienti Dela-
tore in hac causa uti Novis adinventa Partibus experiri
mandat In experimento competenti actore et actio-
ne adinventis directe respondere injungit in directe respon-
dendo Jud. Resolvendo Remissiones ab officijs Bur-
grabialibus Castri Bobrownicensis et Plocensis seu ad Ju-
dicium exfundo Bonor. Kłobukowo Karasie et Zu-
koszyno Biki facti Controversijs Partium exauditis
suspensa resolutione processus sup. Parte Citata obtenti
ad affectationem Partis utriusque Dat. Dilatio
Scrutinij Parti utriusque sup. Contenta Situationis Pro-
testationis ac Proclamationis capitis, Perfidi et Lewek Je-
konicz Partis actoreae ad Sequens post Festa
Solennia Paschae incidens T. C.

Fomitu ac Spectabilis Gierlowa Civis Thorun. et alij
actt cum M. M. Karskie et alios Citt.
Actorea p E. Joannem Chmielewski Plentem inscrum
Tanq. iterum post arestum Similis Condemnatio put
in Simplici Regio continetur Publicatio

Perillustris et Rendissimus Starorypinski Canonicus Cathedralis Plocens.
Actt et alij cons. G. Joannem Zglenicki et alios Citt.
Actorea p Perillustrem Rdmum Sebastianum Starory-
pinski Canonicum Cathedralem Plocens. Bonor. Rogo-
zino possessorem suo et alior. Actt nne ptr. Citata
simul et actorea p E. Joannem Zglenicki suo et
alior. Actt et Citt nne ptr. Jud. quo ad actoratum Per-
illustris Rdmi Starorypinski Satisfaciat Citatus
E. Joannes Zglenicki Dilationi Majoris ipsi
in anteactis Judicijs receptae idque in instanti Sa-
tisfecit experiantur in Experimento Quo ad actora-
tum

Jms

G. Joannis Zglenicki et aliorum Actis Teneri Partem
Actoream nempe Perillustrem Rdmum Starorypinski
docere de Termino et Contentis Causae et idque
in instanti Quoniam Causa praeteus pariterque Decre-
tum # Judicij sui Combinatis Actoratibus et reati-
bus decisa esse probatur proinde Termino
adinvento Partibus in ejus Combinatis
actoratibus et reatibus Causam eamque prosequi
injungit Moris Actor Perillustris et Rdmus
Starorypinski non admissa Protestatur Judicium
cum Parte repetitam In prosecutione Jus Contro-
versijs Partium exauditis Inquisitiones combi-
natis actoratibus et reatibus suo coram Judicio
eductas, Partibus reponere mandat idque in instanti et
quoniam in actoratibus suis reposuerunt in rea-
tibus vero ab utrinque Inquisitionibus ejus in acto-
ratibus eductis sese subjiciunt proinde ad
lectionem earumque Condescendit quibus lectis et
per omnes Circumstantias et singula puncta tru-
tinatis quando quidem ex ejus Inquisitionibus Patet
et quod ex actoratu Perillustris Rdmi Starorypinski
Canonici Cathedralis Plocey G. Joannem Zgle-
nicki eumque Perillustrem Rdmum Starorypinski
Personam distinctam Spiritualem privatim Vera certis Perso-
nis Verbis laesiis affecisse, aggravasse et deshonorasse licet
vero Concessionis L. Pauli Zygmunciak Jdm
G. Zglenicki arguit esse reus quoniam vero dedu-
cit quod Jd L. Paulus Zygmunciak non modo
Circa Ecclesiam S. Martini die indulgentiarum et
sub tempus celebratorum divinorum eumque G. Zglenicki
nulla de Causa a foribus ecclesiae abstractum cum
alijs subditis Rogo Zinere infestaverit in-
terturbaverit et oppresserit Vera et Causa
extradendorum exprimentis B. Chomentowa
ab actorum bonum ad Bona eadem Chomentowo
concessae Parti Utriusque Dilationis Inquisitionis

Adveniendo

advenientes, cum baculo praesumptivo ausu et perstringentibus in
verbis non tam poscendo extraditionem, eundem
E. Zglenicki in ibidem infestaverit, et ubi fugientem
verbis asperis persequeretur et deinde comminando
ad baculum sese contra ipsum praeparavit quamobrem ad
impacientiam vindicandae huiusmodi ausus tra-
ctus concussionem eius ausus attraxerit, proinde pro in-
nudicabilibus concussionibus ejusdem L. Pauli Zy-
gmunciak adinventis nisi pro deductis la-
sione Perillustris Actor punibilem eundem E. Zgle-
nicki adinvenit decernendo quatenus elu-
cendo hunc suum progressum Turrim Castri prae-
sentem in et pro F. 2. post D. Misericordiae proxime
ventura ingrediatur ejusque sessionem per spatium
unius septimanae continuet et expleat, necnon
in egressu de Turri poenam duplicem 14. M.P. Par-
ti sub poena Bonis in sequentibus post contraven-
tionem judicio vero suo simplicem in instanti
sub eadem poena Bonis ex Regno Poenalium Publi-
canda solvat et realiter enumerat ex acto-
ratu autem Perillustri Cieszewski et E. Zglenicki
quoniam deducit subditos Bonorum Rogozina per
immissionem ~~inventariorum~~ in frumenta Bonorum Cho-
mentowa inventariorum damna causasse LL. Pau-
lum Zygmunciak unam quercum et secundam Pinaticam
arborem Joannem rotifabrum binas betulas in sil-
vis Bonorum Chomentowa incognito excidisse Mar-
tinum vero aggrestem pascendo ~~[illegible]~~ cum aliis inven-
tariis ad ~~[illegible]~~ praetorium Bonorum Chomentowa incognito
descendisse ibique binos indicos accepisse et cum
caeteris pascentibus eosdem in pabulum sui convertisse
tum quoque eundem E. Zglenicki per R. Rogozino de-
scendentem infestasse de suoque eodem facto gloria-
tum esse proinde per praemissis deductis eundem L. Mar-
tinum triginta ~~plagis fustibus~~ plagis fustibus
et boves extraditos ~~consulto~~ in revertendo domum consul-
to in frumenta immiserit et reliquerit et eundem laeserit

Jmus

p Ministerialem Judicialem in Sequentibus
post Festa Solennia Paschae incidens Casti-
gandum esse conset Quem p executione ejus
Castigationis Perillustris Rdmus Starorypin-
ski ~~[illegible]~~ Statuere tenebitur idque
Sub Pena Bnis in ejus Sequens publicanda
LL.vo Paulus Zygmuntiak et Joannes rotifa-
ber pro excissis arboribus ac ausu excisionis
seu Dominus pro eis Solvant Poenam sim-
plicem 14. M.P. Parti in ejus Sequens et sub
rigore eodem Judicio vero suo p medium
ministranti Sub Poena Bnis ex regestro Pa-
nalium Publicanda. Damnum ex visionibus
officiosis frumentorum apparentia Compro-
bet Pars contra quem voluerit in ejusmet
Sequens post Festa Solennia Paschae incidens
postquam comprobandum vel non Judicium De-
cernet id quod Juris erit T.C. Movit
Perillustris et Rdmus Starorypinski Canonicus
Cathedralis Plocensis Actor et Citatus ad ~~[illegible]~~
Judicia Tribunalitia Rdi Petrus Vicens
admissa T.C. Inquisitiones vero Partis Utriusque
denas Sigillo Officij ~~[illegible]~~ Parti Utriusque
extradit

Famatus ac Spectabiles Tendler Civis Thorunensis et alij actores
Conc. Prlem Annum Jezewski Archidiaconum Dobrinensem Citatum
Actorea p E. Valentinum Zołtowski Plenitem in scriptum
Citatus Perillustris et Rdmus Mauritius Jezewski Ar-
chidiaconus Dobrinensis p E. Antonium Chmielewski
Jmus Satisfaciat Citatus Perillustris Rdmus Jeze-
wski Archidiaconus Dobrinensis Dilationi Mu-
nimentorum ad quae se in antea actis Judicijs
receperat Jdq ministranti et quoniam in Satisfa-
ctionem ejus Dilationi Munimentorum Manifesta-
tionem Coram actis Officij praesentis F.3. post Festum

Nativitatis

Nativitatis B. V. Mariae Anno praeterito 1754. per Perillustrem et Rdmum Joannem Mauritium Jezewski Archidiaconum Dobrinensem Canonicum Vladislaviensem de nullitate Scripta ad quod Pars actorea pro Solutione Summae Non ingentorum Typis agit factam Comparens Citati reponit, proinde obstante cognitione validitatis ejusque Non Subesse Causam praesentem foro suo adinvenit Verum eandem ad Judicium Terrestre proprij Districtus remittit in ibidem judicandam

Relicta ob S. hoc actum et alij Cons. SS. Kęsickie ac alios Citos.

Actorea per E. Valentinum Zołtowski Plenitudinem inscriptum Citata per E. Adamum Mielodroski Ad repositionem Comparentis Dat. Dilatio Majoris ex quo Causas majoris importantiae attentat in Judicijs Tribunalis Rni Petricoviensis qui Dilationem literatorijs probabit documentis in Sequens post Festa Solennia Paschae incidens F. C. # E. Bartholomaeo Kęsicki

SS. Szczepkowscy actum et alij Cons. SS. Wasniewskie et alios citatum et ad citatum.

Actorea per E. Valentinum Szczepkowski Suo et aliorum Actorum nomine praeterito Citata per NN. Thomam et Nicolaum Wasniewskie Suos et aliorum Citatorum NN. Wasniewskich praeterito pro interesse NN. Radziminskich per N. Adamum Radziminski Suo et N. Simonis Radziminski nomine praeterito pro interesse NN. Jacobi Szczepkowski Fabiani Miecznikowski tum Successorum et E. Alberti Smoleński Ad citatum per E. Petrum Miecznikowski Judicium insistendo Decreto Tribunalitio Rni Petricoviensis F. C. post F. S. Francisci Confessoris proxima Anno praeterito 1754. inter SS. Valentinum Felicianum et Paulum Szczepkowskie Mariannam Mianowska et Hedvigin

Kownacka Actores ab Una tum Nlis Wasniewskie
et alios Citatos parte ab altera Petricoviae lato quo
mediante illud Judicium Tribunalis Suspensa trans
actionum p maiores reclamatis ac Decretorum prolatorum
legalitate Causam inter Partes easq agitatam cum
toto ejus effectu ad Judicium Officij sui primosq et
proximos sui Officij post F. S. Trium Regum Ac
no pleny celebrandos Terminos ut pote mo
dernos judicandam remiserat et quatenus sui
Officij Judicium legalitatem Transactionum quorum
vis respectu haereditatis Sortium Wasniewo Gluchy
p ob E. Annam Kownacka ob E. Joannis Szczepko
wski Contem Actor Matrem in rem Gnosor Wasni
wskich recognitarum atq Decretorum quorumvis eo
nomine subsecutis cognosceret resolveret Cassa
ret vel approbaret Vocationem Summarum pro
pretio Sortium earumq levatis consideraret eoq
fine comportationem Documentorum Substantias
ob Gnosor Joannis et Annae de Kownackie Szcze
pkowskich p Gnosos Szczepkowskie pria compro
batione subsequenda injungeret jura Creditorum
ejus pria adcitatione eorumq liquidaret constitu
taq excomportandis documentis Massa Substantiae
ob E. Joannis Szczepkowski p actaq liquidatione
onerum recessum Successorum ejus ac Substantia
observata prius si deducet participatione cogno
sceret et resolveret ad ejurationem Substantiae
Paternae si nulla participatio deducet admitte
ret Juramenta ubi et a quo necessaria fu
erint exciperet et si Sortes pfatae Summae non sup
fecerint Solutionem p Juris quaesitores demon
daret et eosq circa haereditatis conservaret de
Sorte Successiva post olim Gnosam Hedvigim de Ko
wnackie Szczepkowska p Justinam Kruszewska
resignata inquireret et cui interesset praevie

reddendo

addendo calculo restituendæ demandaret processum
cognosceret pœnas in Sublatiõnem decerneret dubia
quæris resolveret Condescensionem Sui officij ubi et
si necesse fuerit assignaret et partes finaliter
pexigentia documentorum legis et Justitiæ deci-
deret et dijudicaret. Decreverat Partes quoque
decisioni Judicij officij sui parere et acquie-
scere adstrictæ sub pœna Bnis toties quoties
opus fuerit publicanda. Partibus in Negotio ejusq
Causæ Suum ad Judicium remissæ experiri man-
dat in experimento Judicium Controversijs Par-
tium exauditis ac documentis repositis trutinatis
Necessariam esse Condescensionem Judicij officij sui ad
fundum Bonorum Wasniewo Głuchy et Censet quod offi-
cium unius absentia non obstante mutuo partium
Sumptu conducendum et pro Sabbatho in Crasti-
no F. S. Antonij de Padua Amico Pleg venturo
condescensurum Comportatiõnem Documentorum Sub-
stantias ot Gnosor Joannis et Annæ de Kownackie
Szczepkowskich p Gnosos Szczepkowskie Quia Com-
probatione injunget jura Creditorum liquidabit
Constitutaq ex comportandis documentis Massa
Substantiæ olim Gnosi Joannis Szczepkowski
facta ejusq onerum liquidatione recessum Successorum
ejusq a Substantia observata si deducet participa-
tione ac quarum transactiones et Decreta
cognoscet resolvet Cassabit vel approbabit
ad ejuratione si nulla participatio deducet
Substantiæ Paternæ admittet Juramenta
ubi et a quo necessaria fuerint excipiet et
si Sortes præfatæ Summæ non Suffecerint
Solutionem p Juris quæsitores demandae
Suspensa decisione Causæ præsentis

bit

demandabit et eosq Curia hæreditatem conser-
vabit de Sorte Successiva post ob. E. Hedvigim
de Kownackie Szemplinska in rem olim Generosæ
Annæ de Kownackie Szczepkowska p Justinam
Kryszewska resignata inquiret et cui interest
quo reddendo calculo restituendam deman-
dabit cognito processu Pœnas in Sublationem
decernet dubia quæris resolvet, et si neq
fuerit ex eadem Bonis Wasnicwo Głuchy
ad Bona Smolany Sortemq ob. E. Joannis
Szczepkowski sede transferet Decretum
Judicij Tribunalitij Rni Petricoviensis in
toto exequet et Partes finaliter nihil
irresolutum relinquendo p exigentia legis
Justitiæ et documentorum decidet et mo-
derabit cujus Decisioni eadem Partes Parere
debebunt et tenebunt idq Sub Pœna Bnis
illo in Trno sup Parte contraveniente publi-
canda p quo Condescensionis Trno Mcis Wa-
snicwscy Successores ob. MM Mathiæ Kowna-
cki Casimiri Stryiewski et Bartholomæi Kry-
szewski ac Creditores ob. E. Joannis Szczepkowski
adcitare ad citandi vero in eodem Trno Comp-
rere tenebunt idq Sub eadem Pœna Bnis illo
in Trno Publicanda Iuxta p Partem
utramq Pœna 14. MP. Parti p Parte ab in-
vicem sibi Compensanda Judicio vero sic
p quamlibet partem p medium ejusdem pœnæ
in instanti Sub pœna Bnis ex regio Pœna-
lium publicanda Solvenda.

Im 9

260

Pro Illustris Rndmus Cieslinski Canonicus Cathedralis Plocensis Cum
mm Ciecierskie et Alios Citatos.

Actor Per Illustris Rdmus Felix Cieslinski Canonicus Cathe-
dralis Plocensis pro Citata per E. Josephum Zmudzki Bo-
nor Starozrzeby cum attinentijs Economum Suo ~~[illegible]~~
~~Ignatij Cieciersky~~ et Mfcor Cieciersk ich Bonor Conun
Starozrzeby haeredum Dominor Suor nne pro Tr. Jud
Decidendo ~~[illegible]~~ Terminum Partis ad Satisfaciat Citatus
M Ignatius Cieciersky Dapifer Drohiczensis Dilationis majoris
in antea actis Judicijs recepta eoque in instanti Satisfe-
cit experiatur in experimento Ad affectationem Par-
tis Citatae Dus Dilatio ad munimenta Causae Ipsius Im-
pugnantia ad Sequens post Festa Solennia Paschae
incidens etc.

Conventus Dobrinen. Ordinis S. Francisci Minoris Observan-
tiae Actor Cum Relicto et Successores olim Infidelis Lewek
hirurgi Judaei Plocen. Citato et alios ac Impugnato Domus ejusdem
Actorea per E. Adamum Mitodroski ~~[illegible]~~ Citatus
Perfidus et Infidelis Alexander Szymanowicz Hirur-
gus Judaeus Plocen. Suo pro interesse tantum per Ir. pro inte-
resse Perfidi et Infidelis Dawid Męka Judaei Plocen.
per E. Laurentium Dłużniewski et quoniam Relicta
ac Successores et Perfidi et Infidelis Leonis Hirurgi
praeter in Termino disparent et se condemnare
permittunt prout Causa praesens ad Convictionem di-
sparent in comparendo suspendit sup. quibus dispa-
rent Item post arestum similis Condemnatio
prout in Simplici Regno continet. Publicatio

SS. Mniszewscy et alij Actor Cum S. Venceslaum Ciołkowski et
alios Citatos.

Actorea per E. Gabrielem Mieszewski Suo et aliorum Actor-
nae per Ir. Citatus E. Venceslaus Ciołkowski per Ir. Jus Dec-
dendo Dnum Partis Actor Satisfaciat Citatus E. Venceslaus
Ciołkowski Dilationi Majoris ipsi in anteactis
Judicijs receptae idque in instanti Satisfecit expe-
riant in experimento Satisfaciat quoque Jdem Citatus
Dilationi Munimentorum ad quae se in anterio-
ribus Judicijs receperat Idque in instanti Producti
quietationibus deprovisionibus Satisfactione ejusdem Di-
lationi munimentorum adinventa Judicium
Inhaerendo Inscriptioni Coram actis officij praeter F. 2
in Vigilia S. F. Visitationis E. M. Mariae Anno 1745
per Citatum in personas EE. Jacobi Joannis et Gabrie-
lis Mieszewskich recognitae Decernit Quatenus
Jdem E. Ciołkowski Citatus Summam Mille Ducento-
rum Quindecem Tympl. ex Inscriptione apparentem
Et Sextarij Unius.

una

na cum provisione Centum quinque Typos post
ultimam gestationem ad infrascriptum Terminum
proveniente judicialiter per Partes sibi agnita in
et pro vigilia F. Nativitatis S. Joannis Baptistae pro-
xime ventura coram Officio et actis praesentibus praevia reco-
gnoscenda per Actores quietatione ac portionis E. Jaco-
bi Miszewski si et inquantum ad quietandum dis-
paruerit providenda securitate sive quibusvis
Juris diffugijs et protellationibus solvat et rea-
liter enumeret Idque sub Poena Bnis quae Decer-
nit et Terminus publicandae in ibidem circa mandatum
faciendum praefigit praesentibus Citatum
Poena 3. M.P. Parti in Termino supraescripto Judi-
cio vero suo totidem in instanti sub Poena Bnis
ex Regno Poenalium Publicanda solvenda In
Sublationem vero Condemnationis supra Citato
in Judicijs anteactis suis obtentae solvat Idem
Citatus Poenam 14. M.P. Parti eidem cum summa
et sub rigore eorum Judicio vero suo per medium
in instanti sub Poena Bnis ex regno Poena-
lium publicanda.

Laurentius Leszczynski Actor et alij Con. E. Rostkowski et alios Cit.
Actor per Citatus E. Thomas Rostkowski suo
et alior Cit. nomine per Jud. Decidendo Terminum Pa-
ti Actor satisfaciat Citatus E. Thomas Rostkowski
Sublationi Majoris ipsi in anteactis Judicijs re-
ceptae idque in instanti satisfecit experiantur in Ex-
perimento Teneri Partem Actorem docere Partem
Citatam de Termino et Contentis Censet idque in instanti et
Provinciam non docet prout Litera ad praesens Pars
Citata a Termino et Causa pronunciatur

Alexander Rostkowski Actor et alij Paulus Wołowski et alij con.
Bromierski Succamerarius Visnogrodensis et alios Cit.
Actorea per E. Alexandrum Rostkowski suo et alior Actor

Imus

nne pro. Citata pro interesse M. Adami Bromierski Succamerarii Visogrodiensis pro E. Mathiae Bagierski Camerarii T. Zawskiensis pro interesse E. Feliciani Karski E. Franciscum Bromierski Jnae Decedendo Trinis Partis Acto Satisfaciant M. Adamus Bromierski Succamerarii Visogrodiensis et E. Felicianus Karski Dilationi Majoris ipsi in antea actis Judicijs recepto idque in instanti Satisfecerunt experiantur in experimento Reponant Partes Inquisitiones sua coram Judicio eductas idque in instanti ~~quibus lectis et per omnes circumstantias trutinatis quando quidem~~ et quoniam reposuerunt proinde ad lectionem earum condescendit quibus lectis et per omnes circumstantias trutinatis quando quidem ex eiusdem Inquisitionibus patet quod E. Felicianus Karski ~~adveniendo Domum Famati Bykowicz in oppido Siepre~~ cum a secula Gasparo Oculatore et Antonio Kotaczkowski adveniendo Domum Famati Bykowicz in oppido Siepre cum praeventis in ibidem Gnoso Alexandro Koskowski et Paulo Wołowski in rixas intraverit rumori mutuo et inter turbatam in adhaeserit, Famatus Antoniusque Kotaczkowski per capillum E. Wołowski caeperit a secula vero eos ab ulterioribus inconvenientijs cohibente turbatim in plateam omnes evolaverunt ~~[illegible]~~ ~~[illegible]~~ E. Wołowski ~~[illegible]~~ Sine framea ad Domum Famati Pauli Tarski aufugum Jdem E. Karski insequentes sederunt et diffamaverunt et in hypocausto investigaverunt proinde pro praemissis deductis inconvenientijs punibilibus eiusdem Gnoso Feliciano Karski et Famato Kotarko et framea Gnoso Wołowski acceperunt eundem

wski

Dominicatis Decernit quatenus eluendo hunc
suum progressum Gnosus Karski turrim Castri praeten-
sam vero Famatus Kotaczkowski Praeto-
rium oppidi sicque ~~[illegible]~~ F. 2. post Do-
minicam Misericordiae proxime ventura ingre-
diant ~~[illegible]~~ eorundem Sessionem et quod E. Karski per spa-
tium binarum septimanarum Famatus Kotacz-
kowski per spatium quatuor septimanarum
continuent et expleant nec non in eggressu
de Turri E. Karski poenam Duplicem 14. M. P.
Famatus Kotaczkowski post expletam Sessio-
nem ~~[illegible]~~ Praetorij Poenam Quadruplicem 14. M.
P. Parti coram Officio et actis praeteq sub Poena
Bnis in primis post Contraventionem Judicio
vero suo gerisque eorum per medium ministranti sub
eadem Poena Bnis ex regno Poenalium publi-
canda solvant et realiter enumerent
seu Dominus pro Famato Kotaczkowski
intercedat Vulnera obducentes Compro-
bent contra quem valuerint in sequenti
post Festa Solennia Paschae incidentes
T. C. Jam vero M. Bromierski Succa-
merarius Visogrodiensis uti in Nihilo In-
quisitionibus redarguitur ac Caeteros Cito
in Objectis per Inquisitiones non inculpa-
tos liberos a Trno et Causa pronun-
ciat.

262a

Ordo Educendarum Inquisitionum Fe 2da post Festum Purificationis B.V.M. pxa Anno Dni 1755.

Perillustris Rendissimus Cieslinski Canonicus Cathlis Plocen. Actor et alij Cons. N. Jacobum Leszczynski Citat. et alios Actor pt. Quoniam N. Jacobus Leszczynski Citatus originaliter et N. Constantia de Mossakowskie Consors ejus Impugnatrix praesenti in Termino disparet proinde Sup. eod. N. Jacobo Leszczynski Citato originaliter Lucrum Ulteriores fortes facienda Executionis Decernit ad quam pagenda executione addit S. B. C. Plocen. quivis quam pagat iuxta processum Jam Vero Sup. Impugnatrice N. Constantia de Mossakowskie Leszczynska B.A.D. A et R. Publicato

Actuatt

Nz. florenz 7 gro 17 ob arestis scott. 2.

Actum in Castro Plocensi in Terminis Querelarum Causarum Officij Judicijs una cum Continuatione Anteriorum Causarum in diem hodiernam Incidentibus Feria Secunda post Dominicam Oculi Quadragesimalem proxima Anno Domini Millesimo Septingentesimo Quinquagesimo Quinto.

Coram MM Antonio in Zakrzewo Zakrzewski Vexillifero Zawskiego et Vice Capitaneo Castren Plocen Antonio in Kosynino Baginski Notario Castren Plocen Officialibus in praesentia Perillustris et Rndissimi Michaelis Zorawski Canonici Cathedralis Ploc et GG Francisci Szulinski Jacobi Kesicki Jacobi Kruszewski Vices regentis Joannis Chmielewski Laurentij Dłużniewski Valentini Zołtowski Bartholomaej Koskowski Valentini Ostrowski Andreae Szczepanski Burgrabiorum Castr Ploc Andreae Smolinski Pauli Wołowski Laurentij Olszewski Simonis et Chylarii Zylenickich Josephi Wolczynski Clementis Kozłowski Francisci Kossowski Venatorum Podlachiae et aliorum plurimorum GG et MM ad actum praesentium Congregatorum nec non Mtis R. G. Providi Petri Morzycki de Plocko authentici et Jurati eundem actum acclamantis et ejus adstantis.

Coram quibus Mficis Officialibus Castren Plocen Ptr Comparens M. Bartholomaeus Huszewski Venator Bracławien reproduxit Privilegium seu Instrumentum in Rasinowo die 22 Februarij Anno praesenti datum per JMM Nicolaum Comitem in Podosie Jenisza Podolski Palatinum Plocen Virtute Sessionis

~~Jmf~~

eiusq Jm Palatini Consensu p M. Stanislaum Humi-
cki Ensiferum Rosanensem et Vice Palatinum Plocensem Coram
actis Terrestribus in Srzensko F.2. pt D. Invocavit
Anno Praeterito in personam eiusq M. Humiecki Vexa-
toris Bracłaviensis filij sui recognitae sup hoc
officium Vice Palatinatus Plocensis in personam sui
collatum ~~[illegible]~~ et ad actum
officij Praesens Sabbatho pt D. Reminiscere Quadrage-
simalem Anno Praesenti proxime praeterito p oblatam
porrectam Virtute cuius petijt se ad praestandum sup
Jsq officium Vice Palatinatus Juramentum admit-
ti, et Officium Praesens licitae ~~[illegible]~~ postulationi
annuendo Cuiusq M. Bartholomaeum Humiecki
ad Jsq Juramentum admisit, quod quidem Jura-
mentum juxta rotham ~~[illegible]~~ ex Statuto Rni ipsi
depromptam observatis Jurandi Solennita-
tibus ad Imaginem Crucifixi Jesu Christi
fecit et praestitit Deo et Sancta Jesu Chris-
ti Passione ita ipsi adjuvante.

Coram eiusdemmet Mfcis Officialibus Castrensibus
Plocensibus pro comparentes GG. Albertus Wylazło-
wski Andreas Smoleński et Thomas Osowski
sup officia Burgrabiatus tumq G. Joannes Chmie-
lewski sup officium Instigatoriatus Castrensis Plocensis
gratia et benignitate Illmi Mfci Capitanei Plocensis
ipsis collata juxta distinctas rothas p officium
Praesens ipsi depromptas ~~[illegible]~~ Juramentum
Corporale ad Imaginem Crucifixi Dni Jesu
Christi observata debite observandorum Jura-
mentorum Solennitate fecerunt et praestiterunt
Deo et Sancta Jesu Christi Passione ita
ipsi adjuvante.

Jm 1

264

N. Pączkowski Dapifer Cremenecen. et alij Actt. con. Gsu Josephum Miłobędzki ac Impugnatores B. Lekowiec Cittos.

In Hec ex R. Cy Ultimanae fortis finalis ac indilatae faciendae Executionis ad qm pagendae ad dit. E. Joannes Chmielewski B. C. Ploc. qm pagat iuxta pcissa Sup. vo Anterioris Executionis Imp. B. P. D. Actt. pro Interesse Impugnatt. B. Lekowiec Arestat E. Franciscus Szelenski tantum.

J. C. ratione certarum pretensionum ex Fundo B. Moykowy B.

Perillris et Rndissimus Rokitnicki Archidiaconus Pultovien. et Officialis Gli Plocen. Actt. et alij con. Gsu Antonium Rosciszewski et alios Cittos.

In Crespecta pretensionum extenuata B. Moykowy pedalay B. P. D. Actt. reliquo in pdicto

Arestat E. Jacobus Kęsicki.

Hec ex adcttl. SS. a condescensionis de B. Moykowy

Perillris et Rndissimus Actt. et alij con. Mm. Lassockie Conges et alios Cittos.

Hec ad CL. Levationis Summae Condescensionis de B. Makomazy in pdentia Officij Competentis idq. sub P. B. q. D. Actt.

Arestat E. Paulus Zołtowski.

J. C. L. S. reliquo in pdict.

Kaminscy Conges Actt. et alij con. G. Zorawski et alios Cittos.

CL. Solutionis Summae rehabilitationisq. Bonor. in pdentia Officij Competentis idq. sub P. B. q. D. Actt.

Arestat E. Jacobus Kęsicki.

9 C L. SS dotalis aliquae in producto

Consors G: Benedicti Kaminski et alij actt. con. Prelatum et Rndissimum Kuckorski Canonicum Cath. Placen. Cittum et alios.

In C L Solutionis Summae Dotalis pro qua res in instanti Sub P. B. q. D. A. et R. relicto in producto

Arestat G. Jacobus Kęsicki.

17 C ex adcitt B:

G: Benedictus Kaminski et alij actt. con. M: Antonium Karski Pocillatoriae Bidgostinen. et alios Cittos.

In C Hex adc. B. D. A. et R.

Arestat G. Adamus Mitodrosky.

GG Gursey et alij actt. con. GG Arciechowskie Zglinickie et Impugnatt B: Struzięcino Cittos et al.

In C Hex R. L. Ulterioris fortis facti Executionis ad quam pagenda addit. P. B. cum quibus qui pagat juxta processum rad. Impugnatae anterioris Executionis D. A. et R. pro Interesse GG. Zglenickich Impugnatt B. Struzęcino

Arestat mhis Judlis Morzycki.

C L extractionis Ovilla.

x M Josephus Dembowski Venator Terrae Zawskiej actt. con. GG Milobędzkie Cittos. Conjuges

In C L Extraditionis Ovilatoris pro qua est in instanti Sub P. B. q. D. A.

Arestat mhis Judlis Morzycki.

T. B.

X Relicta olim Mci Jaroszewski Succamerary Plocen. actrix, con. Mm. Kadłubowskie ac alios citt.

J T C B D A et R K reliqua ut in producto

Arestat G. Valentinus Zołtowski.

P. T. ex kom. Ultimar.

X Perillustris et Rndissimus Cieslinski Canonicus Cathe. Plocen. actt. con. G. Albertum Jaroszewski et impugnatt. Bonor. Mecienino magna.

J n T C in ex remissione Lucrum ultimariae fertis Tenalis ac indulte favende executionis ad quam per agendam addit. C. Laurentius Dłużniewski B. Plocen. quae per agit iuxta processum reliqua ut in producto

Publicatur

~~J. C. B. P.~~ q T C ex adcitt. B. P.

Perillustris Rndissimus Potkanski Scholasticus Cathedralis Plocen. actt. et alij cons. G. Joannem Duczyminski Notarium Zuppae Salinarum Plocen. Citt. et alios. solutt.

J n T C ex adcitatione B. P. qui decernit A. et R. K.

Arestat G. Antonius Matewski.

J. C. L. extradit. subdit.

GG. Starorypinscy Conjuges actt. con. G. Bartholomaeum Mazowiecki ac alios citatt. solutt.

J n C Lucrum extradictionis subditarum intextu citationis expressarum Uno cum refussione Carentiae lucrum per easdem solitarum pro quibus rescr. in instant. sub Pena B. quod D. A. et R. K.

Arestat G. Valentinus Zołtowski.

T C Lexudcitt B P.

Illustris admdum Rndus Płoski Praepositus Zanovic
cen Actt et alij Con GGd Mieczniłowskij et alios
Cittos.

In T C ex Remissione ab officio Consistoriali Pułtowiensi ac
adcitatione B: D: qua D: A: et R

Arestat G. Valentinus Zołtowski.

C L S S. comprisiones

X Collegium Płocen Societatis Jesu Actt et alij
Con Synagogam Płocen et alios Citt.

I C L Solutiones summae Comprisione
ti sub Pena B qua D A: et R. quae res est in instan

Arestat Mlis Judlis Morzycki.

G Petrus Strzeszewski et alij Actt Con Illustrem Mi Za
moyskij Capitaneum Rostocen et alios Citt
In C L Comportationis originalis Contractus
Oraone haereditt B Kobelatyka mitti ejusq ex
~~ditionis~~ re renitentiae Satisfactionis extra
ditionis ac me contraventionis ejus solutio
nis vadij in eo opposite Idque instanti Sub
P. B. q D A et R

Arestat G. Matthias Bagienski.

dem Actt et alij Con Eundem Illustrem Mi Zamoy
skij Capitaneum Rostocen et alios Citt
In C L Extraditionis Subditor de B. Kobela
tyka haereditt et inventario me conveniens
nor conscripto p E. Surzycki pomector in Bo
nis Clavis Bezanej locatis aut solutio
nis taxae conveniendi in instanti Sub
P. B. q D A et R

Arestat Id.

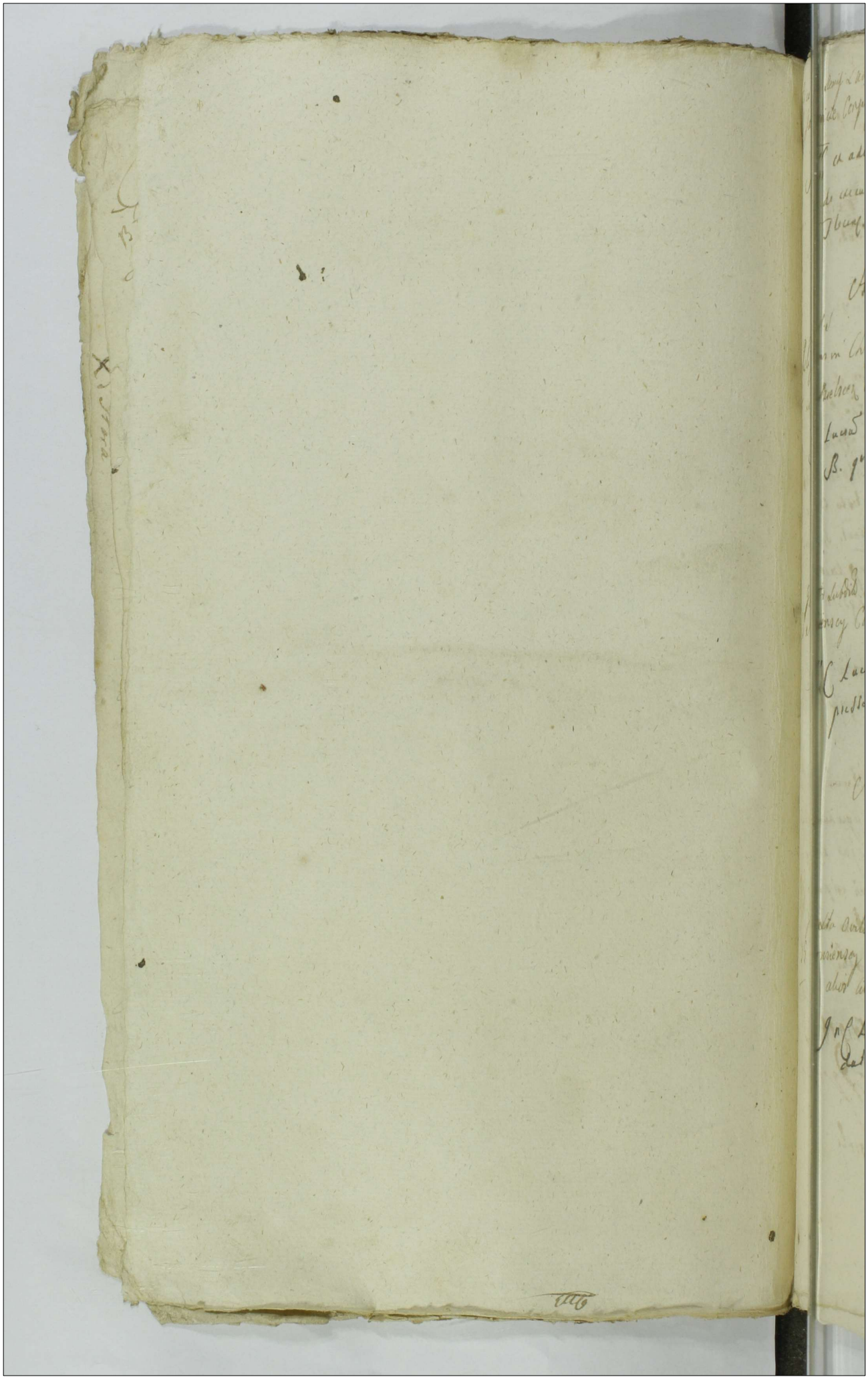

Ex adiit ac Remiss. L. ulte. relig. in producto
G. Jakotowicze Conjuges Actor. Contra G. D. Luzniewzky B. C. Plocz. Cit.

JTC ex adiutatione ac Remissione lucrum ulterioris festis facien de executionis adqm. p agendum addit. C. Jacobi Lesiecki B. C. Plocz. qm. p agat iuxta processum

Arestat G. Valentinus Zoltowsky.

JCLSS
Religiosus in Christo Pater Lieblucky Convertus Plocz. Os Benedicti Praepositus Bielscez Actor. Conj. G. Joannem Wolinsky Cit.

JC Lucrum Solutionis Summae p quaeris e in instanti Sub pena B. quae D. A. et R. K.

Arestat Idem.

JCL Extr. Subdit.
GG Struzienscy Conjuges Actor. Contra GG Kozickie Cit. et alios solut.

JC Lucrum Statutionis Sub dictorum in Textu citationis expressorum quae D. A. et R. K. reliqua p omnia ut in producto

Arestat G. Franciscus Sulenski.

JCL Lta Ovill.
GG Struzienscy Conjuges Actor. et alij Conj. G. Antonium Strupczewsky ac alios Cit. solut.

JnC Lucrum Statutionis citatoris efficacis arestae innodati p quaeris e in instanti Sub P. B. quae D. A. et R.

Arestat Id.

In C L S S cum provisione
X Conventus Plocen. O.S. Dnici Actor Cons. M. Paulum Kadłubowski Ex-
ferum Vissogrodien. ac alios Actor

In C Lucrum Solutionis Summae Cum pro visionibus ac
venientibus pro quibus res est in instanti sub pena B:
D.A. et R.K.

Arestat G. Joannes Chmielewski.

J.T.C.B.P.
Perillustris Andreas Cieszewski Canonicus Cathe. Plocen. et alij Actor Solutio
Prtem Andream Starorypienski Canonicum Cathe. Plocen. et alios
ad Statuendum

In T C ex adulatione Lucrum Statutionis sub Actor
de Renis Regestine ex cessionum intestato Citationis ex
serum pro quibus est idq in instanti sub Pena B:
D.A. et R.K. reliqua ut in producto

T.C. ex L ac adulta L Actor Arestat G. Jacobus Kęsicki.

M. Adamus Bromirski Succamerarida Vissogradien. Actor et alij Solutio
Contra MM. Cieszewskie Vexilliferos Haliciens. Conjuges Cito ac alios
et Impugnato Bro Chudzynko.

J T C ex Remissione ac adulatione Lucrum ulterioris
tis faciende executionis ad quam pro agendum addit Ex
Castrens. Plocens. quivis quam pro agat iuxta pro lustra
super vero anterioris executionis impugnatoria
et ijs quorum nemine impugnatum est B: P. quae
D.A. et R.K.

C.L.S.S. Arestat G. Adamus Mitodroski.

G. Rozicki Actor cons. Synagogam Sieprc. et alios Cit. Solutio
In C L Solutionis Summae cum provisione pro quares est
in instanti sub P.P. q. D. Actor

Arestat G. Jacobus Kęsicki.

GG Stanislaus Osiecky et Justina Wolska Conjuges Solutt. ac alij Actt. Conc. G. Carolum Wolski ac alios Citt.
In Cl. Solutionis Summam cum provisionibus pro quibus res est ministranti Sub P. R. q. D. Actt.

Arestat G. Antonius Chmielewski.

Perfidus et Infidelis Judeus Berek Jakubowicz Mercator Solutt. Trenensis et alij Actt. Conc. GG Krzepotarski, Gołębiewski, et alios Citt.
In Cl. Poenam legum videlicet Poenae Infamiae liberae Captivationis et Colli quae Decernunt Addit. et R.

Arestat Relicta ad N. Valentini Krzepotarski.

G. Konczewski administrator B. Drogiszka et alij Actt. Conc. Illustrem M. Zamoyski Capitaneum Rostocen. Citt.
In Hex ad Rep. certam pretensionem Trno comprehen. ad B. P. D. Actt. reliqua in producto

Arestat G. Matthias Bagienski.

Benedictus Kaminski Hex. R. Actt. et alij Conc. G. Lipinski antea Otum Camerarium Trenen. Plocen. Citt. et alios
In Cl. pro Decreto Tribunalis Rni Petricoviensis ex Judicio Sua facta L. Solutionis Provisionum pro quibus res est ministranti Sub P. R. q. D. Actt.

Arestat G. Valentinus Zołtowski. reliqua in producto

TC ex R. L. ulterior

G: Adamus Zdziarski Actt et alij, con G: Kraiewski et Karwowskie Conjges et alios Citt.

In TC ex Remissione ~~et adcitatione~~ Lucrum ulteriores ferbo finalis faciendae executionis ad quam per agendum addit. Ci B Castrens Plecens qui vis quem per agat iuxta per iustum reliqua ut in producte

Arestat G. Joannes Chmielewski.

TC ex adcitt. addit. mnlis

Gel Actt et alij con GG: Goscinskie Conjges Cittos solutt

In TC ex adcitatione addit. ministerialis ad publicandum

Arestat G. Antonius Chmielewski.

TC et ex adcitt. L: dotis Competens

G: Albertus Murzynowski et alij Actt, con G: Petrum Norski et alios Cittos. solutt

JTC et ex adcitatione Lucrum Solutionis Summae detalis de bonis Paternis et Maternis Concernentis una cum visione nihil per quibus res est in instanti Sub P. B. quae D: A: et R. K.

Arestat G. Andreas Smolenski.

GCLSS:

G: Felicianus Malewski Actt et alij, con G: Josephum Dziwanowski et alios Cittos. solutt

In C Lucrum Solutionis Summae cum per visione per quas res est in instanti Sub P. B. quae D: A: et R. K.

Arestat G. Jacobus Kesicki.

9 C L L S S:
Consors G: Feliciani Malewski et Alij Actt con G: Jose
IB phum Dziwanowski et alios Cttt.

In C Lucrum Solutionis Summae pro quaris e in instanti Sub P
B: quod D A: et R K

Arestat G. Franciscus Sulenski.

G Felicianus Malewski et Alij Actt Cassand con Rec
ctam olim G: Stephani Malewski Cttos Cassand etc

In C Lucrum Cassate cuiusvis condemnatione actetiq pro
et in negotiis principali evasio Citationis et causae
ene in debito agravationis pro cessus B: pro petitio quod
A: et R K

Arestat G. Laurentius Dłużniewski.

9 C B P: caeteris in productis
G: Duplicki Actt con G: Antonium Nieznański Pa
grabium Petricovien ac alios Cttt ad statuendum
I C B. P. quod D A: et R K. reliqua pro ut in productis

Arestat G. Valentinus Zołtowski.

9 C extra: vaccae una cum refusio fructu
G: Stephanus Rybicki et Alij Actt con G: Fe
cianum Malewski ac alios Cttt.
I T C ad adulatione ap probata anteriori pro cessu
Lucrum extraditionis Vacca una cum usu fructu pro quaris
e in instanti pro quaris e in instanti Sub P B: quod
D A: et R K

Arestat mlis Judlis Morzycki.

GG: Ubysze et Alij Actt, con GG Jeze ac alios Cittos. solutt

In C Lucrum Solutionis Summae Cum praesente ab eadem pre-
nienti, quae res est in instanti Sub Pena B: quae D. A. et R. H.

Arestat G. Joannes Chmielewski.

9 C

9 C extraditt subdit in textu citationi.

Jid Actt et Alij con Eosd Gros Jeze ac alios Citt solutt.

In C Lucrum extraditionis Subdit in textu Citationis expressi
quae res est in instanti Sub P B. quae D. A. et R. H. reliqua ut in pro-
ducte

Arestat Jd.

9 C

T C ex Remiss: ab Offic Consist L. S.

M 9 ns

Illmus Rndus Ubysz Praepositus in Lat, con Perfidum et Infi-
delem Mosich Judaeum Plocen, et alios Citt.

In T C ex Remissione ac adcitatione ab officio Consistoriali Plo-
cen ad Judicium praesens facta Lucrum Solutionis Summae
quae res est in instanti Sub P B: quae D: A. et R. H. reliqua ut in pro ducte

Arestat mtis Judlis Morzycki.

J. T. C. ex adc: L. S.

M: Pachkowski, Dapifer Coeminecen et alij actt con M: Kucharski Hostiensis Ciechanovien ac solutt
alios Citatt

In T C ex adcitatione Lucrum Solutionis restantis Summae
quae res est in instanti Sub P B: quae D: A. et R. H.

Arestat G. Laurentius Dłużniewski.

8

J. C. Lo. solu. S. in vim Exem B. Drozdowo
M. Paczkowski Dapifer Cremenecen et alij actt con M. M. Samptauskie venatoridas Dobrinen ac alios citatt solutt

JC Lucrum Solutionis Summarum in vim exemptionis Bonorum dzieduc ecclesiastica pro venientium ac reahitionis Bonorum in presentia officij competentis pro quo est in instanti sub pena Banitionis quae D. A. et R. K.

Arestat G. Bartholomaeus Gosicky

J. C. Lo. ex
Famatus Thaddeus Krzeminski actt Cassandae et alij con G. Adamum Czernicki ac alios citatt Cassandae solutt

JC Lucrum Cassatae condemnationis actitij processus et in ... principali causae citationis et causae ut in pro ducto

Arestat G. Valentinus Zoltowsky

J. C. Lo. extra: vaccae
Perfidus et Infidelis Israel Kucinski mercator Drobinen et alij actt con G. M. Joannem Grabia ac alios citatt solutt

JnC Lucrum extraditionis vaccae una cum refusione Carentiae fructus pro quo res est in instanti sub pena B. quae D. A. et R. K.

Arestat G. Bartholomaeus Goscicky

J. C. Lo. extra: rerum variarum
Perfidi et Infideles Jacobus et marek Juzwowicze Judaei Drobinen et alij actt con G. G. Michaelem Prusinski Rutkowski Sokolnickie ac alios citatt solutt

JnC Lucrum extraditionis rerum variarum Secessive registrarum Conscriptarum pro quo res est in instanti sub Pena B. quae D. A. et R. K. reliqua pro omnia ut in pro ducto

Arestat G. Joannes Chmielewsky

JC

1776 ex adic: L. restitu: Annuli d. 71 Solutt.

Illustris Admodum Rndus Lubikowski Praepositus Zemielniciensis Actt. Conc. MM. Sampławskie Venatoriae Dobrmensis Cittº.

In T. C. et ex adiectatione loco agendae executionis ab praehate antecessi processus Lucrum extraditionis annuli adamantini quatenus est in instanti sub Pena B: quae D. A: et R. K:

Arestat G. Antonius Chmielewski.

T. C. ex adiectt. L. S. S.

G. Melchior Sułkowski Actt. conc. M. Sigismundum Cieszewski ac alios Cittos. Solutt.

In T. C. ex adiectatione Lucrum Solutionis Summae pro quaesitis in instanti sub pena B: quae D. A: et R. K:

Arestat G. Antonius Chmielewski.

T. C. ex adiectt. approbatt. Anton: processu L. S. S.

Perfidus et Infidelis Chorz Moszkowicz Judaeus Plocen Actt. con. G. Barnabam Zołtowski citatt. et alios. N. S. L. ma.

In T. C. ex adiectatione approbate antecessi processu Lucrum Solutionis Summae pro quaesitis est in instanti sub Pena B: quae D. A: et R. K.

Arestat G. Andreas Screphowski.

T. C. L. S. S.

G. Joannes Zelenicki Actt. et alij con. G. Laurentium Dłużniewski B. C. Plocen. et alios citatt. Solutt.

I. C. Lucrum Solutionis Summae cum provisione proveniente pro quaesitis est in instanti sub Pena B: quae D. A: et R. K.

Arestat Id.

J. C. L. [illegible]

J. T. C. L. S. S.
G. Joannes Zelenicki actt et alij con G. G. Rzeszotarskie et alios citatt Solutt

JTC ex adcitatione simile Lucrum ut supra solutionis quod
D. A. et R.

Arestat G. Laurentius Dłużniewski.

T. C. ex adcitt loco pagen applati pus. L. S. S. cum poi
Consortes Gnosorum Mathaj Laguna et Mathaj Gorzechowski actrices con G. Solutt
M. Albertum Grabski et alios citatt

JnTC ex adcitatione loco p agendi executionis app
hate antemori p cessu lucrum solutionis summa co
p visione p venienti p quas est in instanti sub Do
B. quod D. A. et R.

Publicatt

J. C. L. S. S.
Successores ob G. Catharinae Zołtowska actt con G. Simonem Zelenicki citatt Solutt

JnC simile Lucrum solutionis ut supra

Arestat G. Valentinus Zołtowski.

J. C. L. S. S.
Successores ob G. Catharinae Czachowska actt et alij con G. Lucam Lukow citatt Solutt

JnC simile Lucrum solutionis ut supra

Arestat G. Adamus Miłodroski.

G. Michael Kotarski et alij Actt conc. GG. Kotarskie ac alios Citt.

JTC ex adcitatione Lucrum Solutionis Summae quaeris e in instanti sub Pena B: quae D: A: et RK:

Arestat G. Jacobus Kęsicki.

x G. Jacobus Kęsicki B. C. Plocen. Actt conc. Relictt et Successores Ill. N. Matthiae Białłyszewski Citt.

JnC Lucrum Solutionis Summae quaeris e in instanti sub pena B: quae D: A: et RK:

Arestat G. Antonius Chmielewski.

G. Felicianus Zorawski Actt conc. Collegium Mansionariorum Sieprcen. et alios Citt.

JnTC ex Remissione ac adcitatione Lucrum ulterioris festis Faciendae executionis ad quam per agendam executionem ad dek. C. B. C. Plocen. quaeris quam per agat Juxta per cessa

Arestat G. Laurentius Dłużniewski.

Id. Actt et alij conc. M. Chamski Ensiferum Plocen. et alios Citt.

JnC B. Perpetua quae D: A: et RK:

Arestat G. Matthias Bagienski.

G. Zorawski Actt conc. G. Kowalewski et alios Citt. In TC ex adiu. B. Kons

In TC et ex adcitatione B. D. A. et RK.

Arestat G. Antonius Chmielewsky.

GG. Zorawscy Actt conc. G. Kaminski Camerariae Zawskrzen. Citt. In TC ex adiu. di. B. Kons

In TC et ex adcitatione Lucrum dimissionis medietatis Bonorum Beslive Nihilem et Snedzianeve una cum de Calculo in officij competentis praesentia pro quibus res est in instanti sub Pena B. quae D. A. et RK. reliqua pro omnia ut in pro dat.

Arestat G. Laurentius Dłuzniewsky.

Relictt et Successores G. Stephani Malewski Actt conc. M. Bro-minski Succamerariae Vissogrod et alios Citt. ad Statuendum Kons

In TC et ex adcitatione addit Ministerialis ad publicandum et Remittit.

Arestat mtis Judlis Malaidycki.

B. Eadem Actt et alij conc. GG. Malewskie Citt. Kons

In TC ex remissione Lucrum ulterioris festis faciende executionis ad quam pro agendam executionem addit C. B. C. Plenae quivis quam pro agut iuxta processum.

Arestat Id.

T.C. ex Remiss. L. Ultim. ac adiett.

G. Simon Kociecki Actt et alij con. Conventum Carmelitarum Plonscens. Cittum ac alios

In T.C. ex Remissione ac adiectatione Lucrum ulterioris fortis faciendae executionis ad quam per agendam executionem addit. C. Bartolomeus Kosciuski B.C. Plocens. quam per agat iuxta processum relegia ut in producte

Arestat G. Valentinus Zoltowski.

G. Felicianus Malewski Actt Cassand. con. Relictam olim G. Andreae Swiezawski et alios Cittt Cassand.

In C. Lucrum Cassatae cuiusvis condemnationis ac totius processus et in negotio principali ceasse Citationis et Causae relegia ut in producte

Arestat G. Jacobus Kęsicki.

G.C. L. extradit. rerum variarum caeterarum fiducto

G.G. Malewscy Conjuges et alij Actt. con. Perfidum ac Infidelem Kacieszki et alios Cittos.

In C. Lucrum extraditionis rerum variarum per quibus rese in instanti sub pena B. quae D. A. et R. L.

Arestat mtis Judtis Morzycki.

T.C. ex Remiss. ac adiett. L. Ultimarie ~~Arestat Jacob~~

G. Murzynowski Actt con. G. Antonium Sąchocki et alios Cittt.

In T.C. ex Remissione ac adiectatione Lucrum ultimariae fortis Finalis ac indebitae executionis ad quam per agendam executionem addit. C. Joannes Chmielewski B.C. Plocens. quam per agat iuxta processum relegia ut in producte

Arestat G. Adamus Spitodroski.

J. C. L. S. S. cum p.
x Conventus Plocen ordinis S. Dominici actt con G. Gasparum Zglinicki ac alios citatt
In C. L. Solutionis Summae cum pensione pro qua res est in instanti sub P. B. q. D. Aet. R.

Arestat mtis Judlis Morzycki.

J. C. L. S. Censuum a S.
x Id. Conventus actt con Relictam et Successores ob M. Demetrij Lasocki Oreferi Zakrocimen ac alios citatt
In C. L. Solutionis censuum a Summa pecuniae pro qbus est in instanti sub P. B. q. D. Aet. R.

Arestat G. Laurentius Dłużniewski excepto G. Swierczewski.

J. C. L. S. S. cum pvi
x Id. Conventus actt con Per Illustres et Rdissimos D. D. Boguslaum Cathedralem Plocen et Joannem Camenecen Canonicos Bromirskie ac alios citatt
In C. L. Solutionis Summae cum pensionibus pro qbus res est in instanti sub P. B. q. D. Aet. R.

Arestat G. Antonius Chmielewski.

J. T. C. ex R. ac adult. L. ulteri. ~~H. S.~~
M. Jacobus Chamski Jubjudicida Tris Plocen actt con Perfidos et Infideles solutt
NB Judaeos Mobinen Mosiek Juzwowicz Jakob Gabryelowicz Zielek ac alios Judaeos citt et Impugnatores
In H. ex R. ac ad C. L. Ulterioris fortes faciendae Executionis ad quam addet E. B. C. P. quicquid pagat iuxta processum relegiam in producto.

Arestat G. Joannes Chmielewski.

Illustris Admod. Rndus Przedpetski Parochus Drozdowiensis Actor alij cum mm Sąmpławskie Venatoris Dobrinensis et Impugnatus Bor. Drozdowo Ecclesiastica Citatus et alios
Jn. H. ex R. L. Ulterioris factis faciendae Executionis ad quam pagendae addit. E. B. C. Plac. quis quis pagat iuxta praesentia reliqua in praedicto

Arestat G. Antonius Chmielewski

Id. Actor cum eosd. mm. Sąmpławskie et alios Citatus ac Impugnatus Bor. Drozdowo Ecclesiastica Citatus
Jn. H. ex R. L. Simile et supra Ulterioris reliqua in praedicto

Arestat Id.

G. Ignatius Glinski et alij Actor cum G. Dominicus Janiszewski et alios Citatus
Jn. R. P. Dilecti

Arestat G. Adamus Miłodroski

G. Antonius Cendacki et alij Actor cum GG. Dłużniewskie Conjuges Citatus et alios
Jn. R. Similes

Arestat G. Joannes Chmielewski

X. Conventus Placer [illegible]

G. Antonius CBP. Rybicki actor et alij cum G. Thomam Cywinski et alios citato — Solutio

Jus B. P. D. A. et R.

Arestat G. Bartholomaeus Koskowski

G. G. Strzegowscy CBP. et alij actor cum G. Albertum Cywinski citato et alios. — Solutio

Jus B. Simili

Arestat G. Adamus Mitodroski

G. Franciscus CL extra. Subd. Cywinski et alij actor cum G. Antonium Zadomski et alios citato — Solutio

Jus L. Extraditionis Subditorum pro quibus rese[illegible] in[illegible] Subd. P. B. q. D. A. et R.

Arestat G. Bartholomaeus Gosicki

N. N. Chorzewscy et alij actor Cassandi cum G. Michaelem Wolinski citato Cassandi — Solutio

Jus L. Cassatae cujusvis Condemnationis actoteque pa[illegible] et in Negotio [illegible] Citationis et Causae [illegible] vexae B. D. A. et R.

Arestat G. Laurentius Dłużniewski

I. T. C. ex re. ac actt. L. ulte
I. Zoltowski actt. Con. Illustrem Admd. Rdum. Zakrzewski Praepositum Sobovien. ac alios Citatt. ac Imp. B. Zakrzewko.
In Hex. R. ac ad C. L. Ulterioris fortis faciendae Executionis ad qm. addit. E. B. C. Plac. quis qui pagat in xta processu sup. vo. anterioris Executionis Imp. B. P. D. A. et R.

Arestat E. Franciscus Sulenski.

I. C. L. S. S.
N. Kowalewski actt. et alij Con. N. Pruski Citt.
In C. L. Solutionis Summae restay ex dote provenien. cum provisione pro qua res est in instanti Sub. P. B. q. D. A. et R.

Arestat E. Joannes Chmielewski.

II

I. C. L. S.
Id. Actor Con. Eund. Citt.
In C. L. Solutionis Summae pro qua res est in instanti Sub. P. B. q. D. A. et R.

Arestat Id.

II

I. C. ex re.
N. N. Lesiccy Conjuges actt. Con. N. Kadłubowski Subdapiferum Rzecicen. et Impugnatt. B. Psary.
In Hex. R. C. L. Ulterioris fortis faciendae Executionis ad qm. addit. E. B. C. Plac. quis qui pagat in xta processu sup. vo. anterioris Executionis Imp. B. P. D. A. et R.

Arestat Id.

X Religiosus Anselmus Zaborowski Soc. Jesu Plocen. Collegij Concionator Actt et alij con. GG Wierzbickie et alios Citt

Non fuit.

In C.B.P. Solutio

Consors nobilis Adami Rostkowski et alij actt Con. N. Franciscum Matawski Citt et alios.

In C.B.P. D. A. et R.

Arestat G. Alexander Wołowski

In T.C. ex R. L. ult. Ex T.

G. Białowiewski actt et alij Con. G. Jacobum Bobrowski et alios Citt et Impugnatt Br. Lubowca.

In T. ex R. Ulterioris fortis facienda Executione pro qua pagenda R. ad M. loci Capitaneum reliqua reproducta

Arestat G. Antonius Chmielewski

In C. Extraditionis Subditi pro quo rescriptum Stanti Sub P. R. q. D. A. et R.

Arestat G. Franciscus Wielunski

N. Stanislaus Purzycki actor et alij Cont. N. Joannem Bo-
ruchowski ac alios Citt.
In C. L. Solutionis Summae cum provisione pro qua res est
in instanti Sub P. B. q. D. Actor

Publicatio

G. G. Burskij et alij Actor cum M. Grzybowskie mito
et alios Citt.
In C. B. P. Dector

Arestat G. Antonius Chmielewskij.

In C. L. S. S. cum provisione
Consortes G. G. Hippolyti Grabczewski, Gregorij Krzywkoski, Alberti Solutio
Suski et Alij Actor Cont. M. Pieglowski Vexillifer Ciechanovien. Citt.
ac Succres. ob M. Joannis Tezeski venat. Plocen. Citatt.
In C. L. Solutionis Summae cum provisione pro qua res est
in instanti Sub P. B. q. Dector

Arestat Id.

In C. L. Solut. Mavcar.
G. Hippolitus Grabczewski et alij Actor Cont. G. Hilarium Dramin- Solutio
ski et alios Citatt.
In C. L. Solutionis Mavcar. pro qbus res est in instanti Sub
P. B. q. Dector

Arestat G. Joannes Chmielewskij.

Inl. Lo. S. a Notariis Dnis Cracoviensis

Consors G. Pauli Przedwoiewskiej, et alij actt. Conc. GG. Gaspari Gumowski et Consortem Ejus ac alios Citato.

Inf. L. Solutionis Summae cum pensione pro qua res est in instanti Sub P. B. q. D. Actt.

Arestat G. Alexander Wołowski.

Inl. B.

G. Joannes Sławecki et alij actt. Conc. MM. Andream Strzeszewski, Valerianum Strzeszewski, et Albertum Starczewski ac alios

Inf. B. P. D. Actt.

Arestat G. Bartholomaeus Goscicki.

Solut.

Accedit. L. SS.

G. Antonius Rosciszewski et alij actt. conc. Perillustrem Rendissimum Kobitnicki Officialem Cathedralem Plocen. Citt.

Inf. Actex ad L. Solutionis Summae pro qua res est in instanti Sub P. B. q. D. Actt.

Arestat G. Bartholomaeus Koskowski.

Solut.

Accedit. L. SS.

Id. actor conc. G. Alexandrum Barcikowski Citt.

Inf. Actex ad L. Solutionis Summae pro qua res est in instanti Sub P. B. q. D. Actt.

Arestat Id.

Jd G. Rosciszewski actt con G. Barcikowski Citt. Solutt c. L. SS. in exemptione

In C. L. Solutionis Summae in exemptione B. Kozelina pro veriori rehabilitationis eorum Bonorum in praesentia Officij Competentis pro quibus res est in instanti Sub P. B. q. D. Actt.

Arestat G. Bartholomaeus Koskowski.

B X G. Rosciszewski vicenotarius Trnis Zawskiej et alij actores con G. Ulatowski Citt.

In C. B. P. D. Actt.

Publicat

G. Casimirus Petrikowski et alij actt con G. Adamum Malewski et alios Citt. Solutt. Ex. R. L. ultima

In Ex. R. L. Ultimariae fortis finalis ac immediate faciendae Executionis ad quam pagenda ad dit. P. Jacobus Kesicki B. Cl. Loc. qui pagat iuxta praesentem reliqua in praeducto

Arestat G. Valentinus Zoltowski.

M. Krempski Judicia Ciechanoviensis actor con G. Smosarski B. C. C. Citt. C. L. extradi. Subditor Solutt.

In C. L. Extraditionis Subditor pro quibus res est in instanti Sub P. B. q. D. Actt.

Publicat

Actuatio

15

Conventus Plonsensis Ordinis Carmelitarum actt et alij cons Relict. Dn Moy-
rzynski Venatoris Dyrektarien et alios Citt

In C. L. Solutionis Summae compositione pro quaresi
est in instanti Sub P. B. q. D. Aet. R.

Arestat G. Antonius Spalewski.

J. C. L. S. S. cum pro resto impedimento
G. G. Skarzynsci Conjuges et alij actt cons G. G. Zepkowskie Solutt
Conjuges et alios Citt

In C. L. Solutionis Summae compositione pro quaresi
est in instanti Sub P. B. q. D. Aet. R.

Arestat N. Andreas Zepkowski.

In c. b.
G. G. Kozieccy et alij actt cons G. Thomam Brzecho-
wski et alios Citt. Solutt

In C. B. D. Aet. R.

Arestat G. Laurentius Dłużniewski.

J. C. Exclusionis Bonor.
G. Laurentius Zglenicki et alij actt cons cons N. N. Petrum Solutt
et Matthiam Zglenickie et alios Citt

In C. L. Exclusionis Bonor. in textu Citationis
expressor. in praesentia Officij Competenter Edgi Sub
P. B. q. D. Aet. R.

Arestat mtis Judlis Morzycki.

Tc exadcitt B. relig in producti

G. Casimirus Dłużniewski Actt, con. Mm. Koziebrodzkie Pincernid Dobrinen. et alios Citt.

Jn. Hex ad C. B. D. A. et R. reliqua in producto.

Arestat G. Valentinus Żołtowski.

J. C. B.

X. G. Thomas Jaroszewski Camerarius Granicialis Plocen. Actt, con. Collegium Plocen. Soc. Jesu ac alios Citt.

B. Jn. C. B. D. A. et R. reliqua in producto

Arestat Id.

J. C. B. relig in product.

G. Matthias Dobrski Actt et alij con. Illm. Addum Rndum Stanislaum Expositum Gratevien. et G. Simonem Kocieckie atq. Conventum Carmelitar. Plonscen. ac alios Citat.

Jn. C. B. D. A. et R. reliqua in producto

Arestat G. Matthias Bagienski.

J. C. B.

B. Relata ad N. Valentini Włoczewski et alij Actt con. Sles Czarnchorowskie Conjuges ac alios Citt.

Jn. C. B. D. A. et R.

Arestat G. Valentinus Żołtowski.

Int. Lo. S. ... a Notarius Dnus Cracoviensis

J. V. C. et ex Remissione L. ultim.
N. N. Kraszewscy Conjuges Actt et alij Con. G. Bogurski et solutt. ac alios citatt.

In Cex. Rau. L. Ultimatae fortifinalis ac non dotatae faciendae Executionis ad qui pagenda adelect. G. Joannes Grabia B. C. Plocz. quo pagat iuxta pressum

Arestat G. Joannes Chmielewski.

J. C. L. Panar. Legum legibus Rni Descriptt.
G. G. Chodakowscy et alij actt. Con. G. G. Antonium Zglielynski et solutt. Rzkowski ac alios citatt. et Statuendos

In C. L. Panar. legum videlicet Poenae infamiae liberae captivationis et Colli quae Decernunt actt.

Arestat G. Antonius Malewski.

J. C. L. S. S.
Relicta ob N. Danielis Lisowski actrix Con. G. Rochum Trębiński ac alios citatt. solutt.

In C. L. Solutionis Summae praepositione pro qua resc. in Constanti Sub P. B. q. D. Actt.

Arestat G. Laurentius Dłużniewski.

c. 6.

M. Albertus Dzierzanowski Pincerna Vinnicensis Actt. Con. G. Grzechowski Mito.

In C. B. P. D. Actt.

Arestat G. Jacobus Kesicki.

J. C. B. P.
N. Ludowicus Rzeszotarski Wawrowski et alij actt Con G. G. Simonem Rzeszotarski et Michaelem Wyciatkowski ac alios Citatt solutt
Jnf. B. P. D. Act. R.

Arestat G. Andreas Szczepkowski.

~~J. C. L.~~ extradit Subd.
N. S.
G. G. Starorypinscy Conjuges actt Con G. Bartholomaeum Malowiecki ac alios Citatt ~~solutt~~

Non sunt

J. C. B. P.
N. Josephus Bambalicki et alij actt Con N. Joannem Starczewski ac alios Citatt solutt
Jnf. B. P. D. Act. R.

Publicat

J. T. C. ex adcitt loco peragendae L. S.
N. Andreas Karwowski et alij actt Con G. Franciscum Karwowski ac alios Citatt solutt
Jnf. T. ex ad loco pagendae Executores L. Solutionis Summae cum pensione pro qua res est in instanti Sub P. R. q. D. Act. R.

Arestat G. Joannes Chmielewski.

J. O. C. ex adcitt B. P.
G. Laurentius Olszewski et alij actt con G. Joannem Kręciewski solutt ac alios citatt

Jn J. Ex ad C. B. P. D. Actt

Arestat G. Paulus Zołtowski

J. C. B. P.
N. Jacobus Rzeszotarski et alij actt con N. N. Michaelem Wyciathowski solutt Simonem Rzeszotarski ac alios citatt

Jn J. Similis

Arestat G. Andreas Szczepkowski.

J. C. L. extra Boum u
M. Martinus Zorawski Venator Plocen et alij actt con G. Andream Zaborowski solutt ac alios citatt

Jn J. L. Extraditionis bow officiose traditio in refusione caventiae labor. p. qbq res e in instante sub P. B. q. D. Actt

Arestat Id.

J. C. L. extra Salis
Relicta ob M. Jacobi Zorawski Pincernae Plocen et alij actt con M. M. Semptawskie solutt ac alios citatt

Jn J. L. Extraditionis Salis destructionis B. Kozichrody concernens p. qua res e in instante sub P. B. q. D. Actt

Arestat G. Antonius Chmielewski.

J. C. L. S. S.
G. Petrus Karski et alij actt con G. G. Kisielewskie ac alios citatt solutt
Jnc L Solutiones Summae pquaresc in instante Sub P. B. q. D. A. et R.

Publicat

J. C. B. S.
G. Josephus Kolczynski actt et alij con N. N. Lisowskie Conjuges ac alios citatt solutt
Jnc B. P. D. A. et R.

Arestat G. Joannes Chmielewski.

J. C. B. reliqua in pductt
Infidelis Josephus Jozefowicz actt con M. Bonifacium Matowieski solutt
Ensiferidam Wysogrodien Citt
Jnc B. D. A. et R.

Arestat G. Franciscus Sulenski.

L. D.

J. C. L. S. S. cum P. et alij
N. N. Cywinscy actt con N. N. Dłużniewskie Conjuges ac alios Citatt
Jnc L Solutionis Summae in pcissione pquaresc in instanti Sub P. B. q. D. A. et R. reliqua in pducto

Arestat N. Josephus Dłużniewski.

G. G. Brzechowscy Conjuges Actt et alij Con G. G. Demskie et Impugnatt B. Przeor magna ac alios Citatt sup duas LD

Sup 1mam In Hex R. ac ad L. Ulterioris factis finiendae Executionis ad quam addet E. B. C. Plocey quovis qui pagat iuxta praeposita sup ad ulterioris executionis Imp et B. P. D. Actt

Sup 2dam In Hex R. ac ad L. ulterioris ut supra.

Arestat G. Jacobus Kęsicki utramq

J. V. C. ex adcitt L. S.

Consors G. Adami Dłużniewski actrix et alij Con G. G. Korzybskie ac alios Citatt LD

In Hex ad L. Solutionis restantis Summae dotalis pro qua res est in instanti Sub P. B. q. D. Actt

Arestat Id.

M

J. C. L. S. S. cum p LD

N. Antonius Bambalicki actt et alij con G. G. Męczyńskie ac alios Citatt

In L. Solutionis Summae cum prisione pro qua res est in instanti Sub P. B. q. D. Actt

Arestat mlis Judtis Morzycki.

J. C. L. SS. in vim Dotis cum pri

G. G. Bielenscy Conjuges Actt Con G. G. Osieckie ac alios solutt Citatt

In L. Solutionis Summae Dotalis cum prisione pro qua res est in instanti Sub P. B. q. D. Actt

Arestat G. Joannes Chmielewski.

J. C.

~~I. T. C. ex R. et ... L. ultima~~ 113 281

G. Smolinski actt et alij con G. G. Zabickie ac alios Citatt et Impugnatores B. ~~solatt~~

O. Drobin

Non sunt

~~I. C. B.~~ n. s.

G. G. Glazewscy Conjuges actt con G. Apolinarum Beski ac alios Citatt

Non sunt

I. C. L. extrad. Salis

G. Joannes Grabia B. C. P. actt con G. Bartholomaeum Koskowski B. C. P. Citt

Jn. L. Extraditionis Salis ~~distri~~ pro quo res e inm Ostaneti Sub P. B. q. D. A. et R.

Arestat G. Valentinus Zoltowski.

L. D.

I. T. C. ex R. L. ulteri

Stanislaus Kuzicki actt con Sinagogam Drobinen ac alios Judaeos Drobinen Citatt

Jn. Hex R. L. Ulterioris fortis faciendae Executionis ad quam pagendae addet E. B. C. Plag. quis quis pagat iuxta praesens

Arestat mlis Judlis Mortyski.

19

J. C. L. S. S.
G. Valentinus Remiszewski actt Con N. N. Czarnomskie Conjugies citatt solutt
B/
Inf L Solutionis Summae pqua res est in instanti Sub P. B. q D. Act. R.

Arestat G. Paulus Zoltowski.

J. C. L. extradit equi
W. G. Casimirus Petrykowski actt et alij Con N. Antonium Matachowski citt ac alios solutt
Inf L Extraditionis equi pqua res est in instanti Sub P. B. q D. Act. R.

W. J. T. C. ex adcitt addit Mtis ad publi.
Famatus Antonius Jedrzeiewicz Civis Plocen actt Con M. Jacobum Chamski Judicii Trem Plocen ac alios citt solutt
In Hex ad C addit Mtis ad publicanda et R.

Arestat G. Antonius Chmielewski.

J. T. C. ex adcitt L. S. Dotis
G. Anna Dziegelewska Relicta et alij actt Con N. N. Adamum Lukowski et Barbaram Dziegelewska in vicem Conjuges et N. N. Lisowskie citt solutt
In Hex ad C L Solutionis Dotis in pensione qua res est in instanti Sub P. B. q D. A. et R.

Arestat G. Adamus Mitodroski.

J. C. B. reliqua in producto
G. Chilanus Zglinicki actt et alij con G. Ignatium Białłoskorski ac alios citt solutt
Jnf B D Actt reliqua in producto

Arestat G. Jacobus Kęsicki

M J. C. L. S. Dotis
M. Matheus Kosciszewski vexilifenda Zawskrzen Actt et alij con G. G. Swizienskie conjuges ac alios citt solutt
Jnf L Solutionis Dotis in pensione pro quarta e in instanti Sub P. B. q D Actt

Arestat G. Antonius Chmielewski

G. J C B reli: in prod:
G. Adamus Rzeszotarski ac alij Actt con G. Felicianum Rzeszotarski ac alios citt solutt
Jnf B D Actt reliqua in producto

Arestat G. Laurentius Dłużniewski

J C B:
Nlis Petrus Czachorowski et alij Actt con Relictt olim Gsi Valentini Włoczewski et alios citt solutt
Jnf Simeles

Arestat G. Jacobus Kęsicki

20

GG. Bojanowscy Conjuges actor et alij cum Successores olim G. Mat-
thiae Chyczewski et alios citatos. Solutio

Jnc L Solutionis Summae cum provisione pro qua res
est in instanti sub P. B. q. D. Act. R.

Arestat G. Joannes Grabia

GG. Lugowscy Conjuges et alij actor cum GG. Ubysze Conju-
ges citatos et alios. Solutio

Jnc L Extraditionis Subditi cum refusione
Caventiae labor. pro quo res est in instanti sub
P. B. q. D. Act. R.

Arestat mtis Judlis Morzycki

G. Hilarius Draminski et alij actor cum G. Josephum Gra-
czewski et alios citatos. Solutio

Jnc L Solutionis Summae pro qua res est in in-
stanti sub P. B. q. D. Act. R. religio-
ne producto

Arestat G. Bartholomaeus Goscicky

N. Antonius Obremski actor et alij cum N. N. Zglenicki et alios citatos. Solutio

Jnc L Simile

Arestat G. Franciscus Sulenski

Ms. J.C.B.P.
N. Andreas Lobkowski et alij Actt Con. G. Mathaeum Krasnowski ac alios Citatt Solutt
Ms. Jnc B.P. D.A.et R.

Arestat G. Alexander Wołoski

J.C.B.P.
Jd. Actor et alij Con. G. Valentinum Skarzyński ac alios Citatt Solutt
Jnc Similis

Arestat G. Joannes Chmielewski

J.C.

Ms. Jn.C.B.
G. Bonifacius Małowieski Ensiferida Vissogrodien. Actt Con. N. Adamum Włoczowski et alios Citt Solutt
Jnc Similis

Arestat G. Paulus Zołtowski

C.L. Denuo Ultimarie Solutt
G. Miłodowski et alij Citt Con. G. Albertum Jan
Ms. Hawski et alios Citt et Jnp. B. Mcijnie
Jn. Hex. R. L. denuo Ultimarie fortes finalis facienda Executionis adqui addet G. Valentinus Zołtowski B.C. Plus qui pagat cum ta pcessoratione tercedarie Impagnationis B.P.
D.A.et R.

Publicatum

J. C. B. P.
G. Jacobus Kesicki et alij Actt Con G. G. Franciscum Parentem et Andream Filium Kesickie ac alios Citt. solutt
Jnc B. P. D. A. et R.

Arestat G. Adamus Spitodroski.

J. C. ex ad citt B.
Consors M. Joannis Kucborski ~~actrix~~ Notarida Tris Plocen actrix Con M. M. Karskie Conjuges Subdapiferos Krusvicien Citt. ke n.
Jnc H. ex ad C. B. D. A. et R.

Arestat Id.

Adamus Rycharski actt Con Consortem N. Kraiewski ac alios Citt. ke n.
Jnc L. Solutiones Summae cum pensione pro qua res e in instanti Sub P. B. q. D. A. et R.

Arestat Id.

L. L. S. Cond. de agris
G. Barcikowscy et alij actt Con G. Mossakowski B. C. P. Citt ac alios solutt
Jnc L. levationes Summae et condescensiones de agris in praesentia Officij Competentiae pro qua res e in instanti Sub P. B. q. D. A. et R.

Arestat G. Joannes Chmielewski.

N. Rycharski actt et alij con Illmo Admo Rdum Zakrzewski Praepositum Sobovien ac alios citt et Impugnatores B. Zakrzewko

Jn Hex R. ac Adc L. Ulterioris fortis faciendae Executionis ad qm addit E. B. C. Ploc qui qua pagina iuxta praesens Reliqua in Producto

Arestat G. Franciscus Sulenski

G. Andreas Kesicki actt et alij con N. N. Kesickie Conjuges citt

Jnc B. P. D. A. et R.

Arestat G. Joannes Chmielewski

Relicta et Successores ad N. Andreae Swiezawski actt con G. G. Malewo citt et Impugnatores B. Malewo

Jn Hex R. L. Ulterioris fortis faciendae Executionis ad qm addit E. B. C. Ploc qui qua pagina iuxta praesens sup vo Anterioris Executionis Jmp et ijs quoque nihil impugnatum est B. P. D. A. et R.

Arestat mtis Judtis Sporzycki

G. G. Dembscy actt Cassandae et negotij citt con G. Brzechowski citt Cassandae ac alios

Jn C. L. Cassatae cujusvis Condemnationis illegalitatis obtentae ac litis praesens in negotio vo pro Citadnij et causae de interpositione perpetui silentio rne vo indebite Vexae ac praesens aggravando B. P. D. A. et R.

Arestat G. Laurentius Dłużniewski

I. C. B. — Ke. p. n. s.

G. G. Dembscy actt et alij con N. N. Brzechowskie Conjuges ac alios citt

In C. B. P. D. Aetk

Arestat P. Laurentius Dłużniewski

I. C. B. — Ke. ns

G. Dembski Capitaneus Guardiae Sacrae Regiae Mattis actt con N. Brzechowski citt

In C. B. P. D. Aetk

Arestat Id.

I. C. ex ad citt. K. pagendae ex ad citt. B. — Ke. ns

N. Białłoskorski actt con G. Malewski citt

In H. et ex ad. C. loco pagendae Executionis id. q. approbato anteriori processu B. P. D. Aetk

Arestat P. Jacobus Kęsicki

I. C. ex re. Latte — Ke. ns

Religiosa Catharina Radowska Conventus Sieprcen Monialium O. S. Benedicti professa actrix et alij con M. Radłubowski Subdapiferum Reciegen ac alios citt et Impugnatores B. Plary

In C. ex R. ac ad. C. Ulterioris factis faciendae Executionis ad quam adstet P. B. C. Ploc. quisquam pag. iuxta processum sup. vo anterioris Executionis Impugnatis et ijs quorum nunc impugnatus est B. P. D. Aetk

Arestat Mtis Judtis Morzycki

C. L. extra equor. &c. n. 1.

G. Białłoskorski actt. Con. N. N. Zglenickie Citt.

Inf. L. restitutionis equor. pq. bq. res. e. ministant. Sub P. B. q. D. A. et R.

Arestat G. Adamus Mitodrosky.

T. C. ex actt. L. N. &c. n. 1.

G. Stanislaus Zołtowski actt. et alij Con. G. Łoztowski Citt.

Inf. Ex Act. L. Solutionis Summae pq. va. res. e. ministan. Sub P. B. q. D. A. et R.

Arestat G. Antonius Malewski.

T. C. B. &c. n. 1.

Id. Actt. Con. N. Franciscum Chachorowski ac alios Citt.

Inf. B. D. A. et R.

Arestat G. Franciscus Sulenski.

C. B. &c. n. 1.

Id. Actt. Con. G. Antonium Zakrzewski Citt. et alios.

Inf. Similis B.

Arestat Id.

C. B.
G. Zaltowski actt con G. Jacobum Zorawski citt 286 &c. nn.

Non Sunt

C. B.
G. Petrus Miecznikowski actt et alij con Illem admd Rdum Joannem Ptoski Praepositum Janoviecen citt ac alios. solutt

Jr. Cnie ad iuramentum honori B. P. D. Actt

Arestat G. Joannes Chmielewski.

I C

I. C. B. reliqua in producto
G. Antonius Gadamski actt et alij con N. Franciscum Cywinski ac alios citt solutt

Jr. C. B. D. Actt reliqua in producto

Arestat Id.

I C

I. C. B.
N. Thomas Kocięcki et alij actt con N. Stephanum Brudzinski ac alios citt solutt

Jr. C. B. P. D. Actt

Arestat G. Antonius Chmielewski.

24

Ims

N Albertus Cywinski actt et alij cong N Paulum Strzegowski et alios citatt

Jus H. B. D. Actt

Arestat G. Joannes Chmielewski

IC

x G. Bartholomaeus Gosicky B. Plocens actt et alij cong NN Zabowskie et alios citatt

Non Sunt.

H. Jacobus Bukowski actt et alij cong G. Jacobum Dziergowski et alios citt.

Jus B. D. Actt

Arestat G. Joannes Chmielewski

N. Adamus Kleniewski et alij actt cong Relicta et Successores ol N Matthiae Bialyszewski et alios citatt

Jus L. Solutionis summae pro resc. in instanti sub P. S. q. D. Actt

Arestat G. Antonius Chmielewski

JCBP. Jmo soluta

GG. Michael Wyciatkowski et Simon Rzeszotarski ac alij Actt Conq Ludovicum, Jacobum Sebastianum Rzeszotarskie ac alios Citt.

Jnf. B. P. D. Act.

Arestat G. Joannes Chmielewski.

JC

JCLSS.

Venerabile Monasterium Ordinis S. Benedicti et alij Actt Conq Synagogam Plocen. et alios Citat.

Jnf. L. Solutionis Summae cum prisione pro qua res est in instanti sub P. B. q. D. Act.

Arestat Mtis Judis Morzycki.

~~Jc~~

Jmo et exad. LSSd. Solut.

N. Kozierowski Actt et alij conq N. Jacobum Dłużniewski Citt et alios.

Jnf. Hexad. L. Solutionis Summae cum prisione pro qua res est in instanti sub P. B. q. D. Act.

Arestat G. Joannes Chmielewski.

JC

Aptna. Solut.

G. Dominicus Janiszewski Actt et alij Conq GG. Glinskie Citt ac alios

Jnf. B. P. D. Act.

Arestat Jd.

JC

25

~~N.S.~~ ~~Ob. ret. in prod.~~ NS ~~Solutt.~~

S. Laurentius Mosakowski B. Plocen. actor et alij Cons. S. Alexandrum Barcikowski ac alios Cit.

Non Sunt

~~et H~~ JCB

S. Antonius Gosciński actor et alij Cons. NN. Sikorskie Comes ac alios Cit. ~~Solutt.~~

Jus. Sexad. B. D. Actor

Arestat G. Joannes Chmielewski

Je

+ ex ad. l. extr. sub. ret. in prod. Solutt.

M. Ubysz Venatoris Plocen. et alij actor Cons. Illrem M. Niszczycki Castellanum Racigliensem Cit. ac alios.

Jus. Sexad. L. Extraditionis Subditorum una cum Orebus ipsi pariis pro quibus res e in instanti sub P. B. q. D. Actor relegat in producto

Arestat G. Antonius Chmielewski

C. recognitio: Solut.

S. Stanislaus Rychurski actor et alij unc. NN. Zyszenickie Kurowskie et alios Cit.

Jus. L. recognoscendae gestadnei de summa pro Soluta idq. in instanti sub P. B. q. D. Actor

Arestat G. Paulus Zołtowski

Ast. Solutt.
G. Andreas Szybowski actor et alij Cor. SS. Burskie ac alios Cit.
Jus L. Solutionis summae pro vare est in instanti sub P. B. q. D. Act.

Arestat G. Adamus Mitodroski.

Ob. Solutt.
Ia actor et alij Cor. eosdem SS. Burskie ac alios Cit.
Jus B. D. Act.

Arestat Ia.

t. exad. B. Mito.
M. Sigismundus Cieszewski Vexillifer Halicien. Actor et alij cor. G. Melchiorem Sulkowskim et alios
Jus exad. B. D. Act.

Arestat G. Andreas Szczepkowski.

O. C. B. P.
N. Michael Roitkowski et alij Actor Cor. N. Joannem Tarczewski et alios Cit. Solutt.
Jus B. D. Act.

Arestat G. Joannes Chmielewski.

I C

26

JCBP

N. Joannes Tarczewski et alij Actt. Con. N. Michaelem Rostkowski et alios Citt. Solutt.

Jus. B. P. D. Actt.

Arestat Mtis Judtis Morzycki.

JC

JCLL

G. Antonius Gaszczycki et alij actt. Con. GG. Mathiam, Thomam Gaszczyckie et alios Citt. Solutt.

Jus. L. Solutionis Summae pro qua res est in instanti Sub P. B. q. D. Actt.

Arestat G. Adamus Miłodroski.

Relicta ob G. Alberti Goyski et alij actt. Con. Perfidum et Infidelem Jacob Abramowicz Judeum Drobinen. et alios Citt. ac Impugnatores Tabernae Drobinen. Solutt.

Jus. Ex. P. L. Ulterioris fortis faciendae Executionis ad quam addet E. B. C. Plos quisquam pagat iuxta processum rne impugnatae ulterioris Executionis B. P. D. Actt.

Arestat G. Joannes Grabia.

JCBP

G. Stanislaus Maczawski et alij actt. Con. G. G. Lutomierskie et alios Citt. Solutt.

Jus. B. P. D. Actt.

Arestat G. Paulus Zołtowski.

J.C.L.S.S. Solut.

G. Struzinski Actor et alij Conv. IMM Szembeki Capitaneus Boronecen. ac alios Cittos

In C. L. Solutionis Summae cum prisione pro qua res est in instanti Sub R. B. q. D. A. et H.

Arestat G. Joannes Chmielewski.

J.C.B.P. Solut.

Relata Actor N. Valentini Włoczewski conv. N. N. Mieszkowskie Conjuges ac alios Citt.

In C. B. P. D. A. et H.

Arestat Mtis Judlis Morzycki.

J.T.C. ex ad Cit. L.S.S. M.N.N.

X G. Paulus Wilewski Actor et alij Conv. G. Mathaeum Laguna et alios Citat.

In T. C. ex ad C. L. Solutionis Summae cum prisione pro qua res est in instanti Sub R. B. q. D. A. et H.

Arestat G. Franciscus Sulenski.

J.C.L. Statutionis ~~Subditae~~ Ancillae.

Gnus Mathaeus Gorzechowski Actor conv. N. Antonium Obrebski Cittum et alios. Solut.

In C. L. Statutionis ancillae pro qua res est in instanti Sub R. B. q. D. A. et H.

Arestat G. Jacobus Kęsicki.

~~gme~~ solute

Ac L restitutionis summae ac extraditionis Siliginis hyemalis

Honestus Antonius Ovillator Actt con G. Josephum Białowieski Cittum et alios

Jnc L. restitutionis Summae ac Siliginis hyemalis pro qua res est in instanti sub P. B. q. D. Aet. L.

Arestat G. Valentinus Zołtowski.

X G. Laurentius Dłużniewski B. C. P. Actt et alij con Perillustrem Rndissimum Valentinum Zołtowski Abbatem Conventus Plocen. Ordinis Sancti et G. Zglinicki ac alios Cittos ad statuendum.

~~[illegible]~~

Jnc B. P. D. Aet. L. reliqua in producto.

Arestat Id.

X G. Jacobus Kruszewski Vicesregens Cren. Plocen. Actt et alij con G. Thomam Osowski et alios Cittos.

Jnc B. D. Aet. L.

Arestat Rplis Judtis Morzycki.

T. C. ex ad Cittt approbato Process. loco pagen. B. P.

X G. G. Kozłowscy Actt et alij con MM. Bonkowskie Thesaurarium et Thesaurariae Plocen. tum Sąmplawskie Duczyminskie ac alios Cittos.

Jnc Hex ad Cl. loco pagendae Executionis approbato processu anteriori B. P. D. Aet. L.

Arestat Id. mtis

X Nlis Josephus Starosewski Actor, con. Wm: Bońkowskie Samptawskie et alios Cittos.

Jnf. B. P. D. A. et K.

Arestat G. Antonius Chmielewski.

+ G. Franciscus Szulinski B. C. P. Actor et alij Contra N. Albertum Łukowski et alios Citt.

Jnf. B. D. A. et K.

Arestat G. Jacobus Kęsicki.

G. Casimirus Bogurski Actor contra Honestum Chrystophorum Primus Ovillatorem de gratowo Citt.

Jnf. L. Solutionis Summae restantis pro quaeres Est in instanti Sub P. B. q. D. A. et K.

Arestat mtis Judlis Morzycki.

M. Swierczynsky Venator Łańcowicz et Alij Actor Cont. G. Antonium Swierczynski et alios Citat.

Non Sunt

Cfuerunt S. et Dotalis aut Exdivisionis B

X G. Bartholomeus Łoziecki B. C. P. et alij actt Con.

N. N. Zabowskie et alios Citt

Jn. L. Solutionis Summae Dotalis seu ex-
divisionis sortis in praetentia Officij Com-
petentis. Idq. Sub P. B. q. D. A. et K.

Arestat G. Joannes Chmielewski.

9C.

N. Lucas Ilmienski actt et alij Con. N. Paulum Zolut
Zukowskie et alios Citt

Jn. C. B. P. D. A. et K.

Arestat G. Adamus Spitodroski.

G. Rzeczkowski et alij actt Con. GG. Gumowskie Conjuges et alios Citt
ac Impugnat. Br. Kownaty.

Jn. T. Ex. K. L. Ulterioris sortis faciendae
Exdivisionis ad quam pagendam addit G. Joannes
Chmielewski B. C. P. Locus quam pagat juxta praesen-
tem ad anterioris exdivisionis Impugnat. ijs quod nunc
Impugnatus est B. P. D. A. et K.

Jn. Arestat G. Antonius Chmielewski.

G. Jacobus Mieszkowski et alij actt Con. Relict. ad G. Valentini
Włoczewski et alios Citt.

Jn. C. B. D. A. et K.

Arestat G. Jacobus Kęsicki.

115

In F. ex adcit. B.
N. Andreas Czachorowski et alii acti con. N. Adamum ~~[illegible]~~ Bogurski ~~[illegible]~~ et alios citati.

In T. C. ex adcitatione B: quae D: A: ACK:

Arestat G. Jacobus Kęsicki.

In C. B. P.
G. Valentinus Rokitnicki et alii acti con. G. Stanislaum Osiecki et alios citati.

In C. B: P: et D A: ACK:

Arestat G. Adamus Spitodroski.

In C. L. L. cum provisione
GG. Rosciszewscy Coniuges acti con. Perillrem Nnoemum Melchiorem Jezewski Canon. Cathed. Plocen. et alios citati.

In C. Lucrum Solutionis Summae Compulsione pro gratis est in instanti sub Pena Banitionis et D A: ACK:

Arestat Id.

In F. C. ex adcit. L. restit. rer. in textu citati
G. Valentinus Ostrowski B. C. P. acti con. N. Jacobum Dzierzgowski citati.

In T. C. ex adcitatione Lucrum restitutionis rerum in textu citationis expressarum pro quibus res est in instanti pro quibus res est in instanti sub Pena B: quae D: A: ACK:

Arestat G. Laurentius Dłużniewski.

In F. C. ex adcitt. app. pcessu. L. ult.

G. Mathias Wiecinski et alii actt. con. Ill. Mell. Antonium Dąbski Brescien. Cuiaviae, Nicolaum Podoski Plocen. Palatinos et alios citt.

In F. C. ex adcitatione apprihate antesiori pcessu Lucrum Solutionis Summa Com. pvisione pquaris e in instanti sub Pena B: qua D: A: et R. K.

Arestat G. Antonius Malewski.

In C. L. ex divis. Sortis B. Smolany

N. Felix Smolinski et alii actt. contra N. Josephum Smolinski et alios citatt.

In C. Lucrum ex Divisionis Sortis B. Smolani in presentia officij Competentis pqua res e in instanti sub Pena B: qua D: A: et R. K.

Arestat G. Petrus Mieczniłowski.

In F. C. ex adcitt. L. ultim.

W. N. Chądzynscy Coniuges actt. con. WN. Molskie Coniuges et alios citatt.

In F. C. ex adcitatione Lucrum ulteriori sortis faciende executionis ad qm pagendam addit. C. Joannes Grabia B: Plocen. qm pagat cuxta pcessu

Arestat Mlis Judlis Morzycki.

In C. B.

N. Andreas Karwowski et alii actt. contra N. Stanislaum Kraiewski et alios citt.

In C. B: qua D: A: et R. K.

Arestat G. Paulus Zołtowski.

c vere plens ex mayk b vel ni product. 292

Perillus Rndmus Rozimicki Archidiaconus Pultovien. Actor et alii contra G. Antonium Rozuszewski Citatt.

In C Lucrum suspensionis Actoratus C. Rosuszewski in iuncte Comphationis ac satis Factionis Contentis Citationis pro quaeres e in instanti sub pena B: quae D: A: et RK:

Arestat Qplis Judlis Morzycki.

G. Jacobus Bonowski et alii Actt. con. G. Laurentium Iglinicki et alios Citatt.

In C Lucrum extraditionis Salis Districtualis pro quaeres e in instanti sub pena: B: quae D: A: et RK:

Arestat G. Joannes Chmielewski.

Ic

In C

N. Stephanus Bnidzienski Actt. et alii con. NN. Bnidzienskie Conjuges et alios Citt.

In C B: D: ad: et RK:

Arestat Id.

Ic

In C

N. Ludovicus Rostkowski Actor cassand. con. Ill. Andr. Kaczyński Praesidium Gralevien. Citt. cassandae et alii

In C Lucrum Cassatae cuiusvis Condemnatione ac tetigi processus et in negotio principali evasio Citationis et Causa ratione vere indebite agravationis pro cessa B: D: D: A: et RK:

Arestat G. Matthias Bagiensky.

30

In L. S. S.

N. Krzeciewski actt. con. N. Jacobum Stepkowski Citatt.

In C. Lucrum Solutionis Summae Compositione pervenienti pro quo res est in instanti sub Pena B: quae D: A: et R.K.

Arestat mlis Judlis Mortycki.

In L. S. S.

Consors T. Hippolyti Grabczewski et alii actt. contra mm. Pieglowskie vexilliferos Ciechanoviens. Conjuges et alios Citatt.

N. S.

In T. ex adcit. N. S.

Relicta olim mfui Jacobi Zorawski Rinama Pr. ant. et alii actt. contra T. Josephum Lopomien. vexilliferum Sa. Mae. Mstt. Regiminis Pedestris et alios Citatt.

In T. C. ex adcitatione B: perpetuo quae D: A: et R.K.

Arestat T. Laurentius Dłużniewski.

In T. ex adcit. L. Satisfactionis Decreti

Eadem actrix et alii contra Relictum olim T. Jeremi Malewski Citatt. et alios.

In T. C. ex adcitatione Lucrum Satisfactionis Decreto pro quo res est in instanti sub Pena B: quae D: A: et R.K.

Arestat Id.

In T. ex adcit. L. Levat. summae.

+ G. Laurentius Dłużnewski B. et alii acta con. GG. Kręcie-
iewskie. Cit. et alios

In T. ex adcitatione Lucrum Levationis summae pro qua
res e in instanti sub Pena B: quae D: A et R.

Arestat G. Paulus Zołtowski.

In C. L. S.

N. Valentinus Karwowski acta con. N. Antonium Sła-
węcki Cit. et alios.

In C. Lucrum Solutionis summae pro qua res e in instanti
sub Pena B: quae D: A et R. reliqua ut in praedicto

~~Proniteresse~~

Arestat G. Jacobus Kęsicki.

In T. ex adcit. L. S.

M. Piączynski Ensiferum Kiiovia acta et alii con. GG.
Smolinskie et alios Cit.

In T. ex adcitatione Lucrum Solutionis summae
pro qua res e in instanti sub pena B: quae D: A et R.

Arestat G. Adamus Miłodroski.

In T. ex adcit. L. S.

Conventus Sieprien. Monialium Ord. S. Benedicti ac
con. M. Przeciszewski Vexillifer. Ptus Plocen. Cit.

In T. ex adcitatione Lucrum Solutionis summae cen-
pro visione pro venienti quoquo res e in instanti
sub Pena B: quae D: A: et R.

Arestat G. Antonius Malewski.

In H. ex adcit. B.P.

G. Thomas Gołynski Actor et alii con. G. Felicianum Rzeszotarski et alios Citat.

In T.C. ex adcitatione B. Perpetua quod D. A. et R.

Arestat G. Laurentius Dłużniewski.

In C. cassato Proces. L. relegatt. Decreto.

M. Joannes Kudzborski Notarius Terris Plocen. Actor cassandi et negotii Citatus, contra Relictam olim Gsi Ostrowicki Assessoris Michałovien. Consortem Viduam et alios Citatos cassandae.

In C. Lucrum Cassatae curiae vis Condemnationis actetig. processus et in negotio principali evasio citationis et Causa Sub pena B. quod D. A. et R. relegua per ...

Arestat G. Adamus Spitodroski. ut in ... ducte

In H. ex adcit. L. S. ns.

G. Felicianus Zorawski Actor con. NN. Kowalewski et Charzynski, Citatus et alios

In R. ex adcitatione Lucrum Solutionis summae, cum ... venienti per quae res est in instanti Sub pena B. quod D. A. et R.

Non Sunt

~~Publicum~~

In C. L. attentae Juramenti

G. Adamus Laguna Actor con. M. Kuiborski et Alla meranie Zaerocimen. et alios Citat.

In C. Lucrum adtentationis Juramenti per quae res est in instanti Sub Pena B. quod D. A. et R.

Arestat G. Adamus Spitodroski.

In Hcadl. S.S. 294

Consortes NN. Stanislai Lutomirski, Rochi Tyski et alij acti. con. Relictam olim N. Thomae Mączewski et alios Cit.

In T. C. ex adcitatione Lucrum Solutionis Cum pro visione pro venienti pro quo res est in instanti Sub pena B. quae D. A. et R. K.

Arestat G. Joannes Chmielewski.

H. L. cassati Condem.

GG. Zabicky acti cassanti con. G. Smolinski Cit. et alios cassanti

In C. Lucrum Cassati cuius vis Condemnationis ad Tribus processus et in negotio principali evasio citationis et Cassati pro res est in instanti Sub pena B. quae D. A. et R. K.

Arestat G. Joannes Grabia

In C. L. extradicti Subditorum

Idem acti. con. Illrem Mpum Niszczycki Castellanum Racia-zen. et alios Cit.

In C. Lucrum extraditionis subditorum in textu citationis expressorum pro quibus res est in instanti Sub pena B. quae D. A. et R. K. relegio ut in producte

Arestat G. Antonius Chmielewski.

In R. C. et ex adcit. L. S.S.

G. Laurentius Brzozowski acti et alii con. G. Franciscum Zaborowski et alios Cit.

In T. C. et ex adcitatione Lucrum Solutionis summae Cum pro visione pro venienti pro quibus res est in instanti Sub pena B. quae D. A. et R. K.

Arestat G. Antonius Matewski.

In C. B. P.

G. Głazewski Actt et alii con. G. Appollinarem Bęski et alios Citt.

In C. B. P. D. A. et R. H.

Arestat G. Joannes Grabia.

In T. C. ex Radiis Lucr. ultimariis

G. Smolinski Actt et alii con. GG. Zabickie et alios Citatt.

In T. C. ex Remissione ac adcitatione Lucrum ultimariis fer tis finalis ac indilate faciende executionis ad quam agendam addit Ci Valentinus Zuttewski B. C. Ple cens. qm p agat Juxta p cessum reliqua ut in p ducto

Arestat G. Laurentius Dłużniewski.

In C. B. P. reliqua in p ducto.

Relicta olim G. Josephi Karski Actt et alii con. G. Dziwanowski Kucharska et alios Citt.

In C. B. P. qua D. A. et R. H. reliqua ut in p ducto

Arestat G. Jacobus Kęsicki

In F. C. ex R. L. ultimariis

G. Simon Kocięcki et alii Actt. con. G. Ludovicum Kotkowski et alios Citt. ac impugnatt. Bonor. Gnidzino

In T. C. ex Remissione et ex adcitatione Lucrum ultimariis fertis finalis ac indilate faciende executionis ad qm p agendam addit Ci Bartolomeus Lasicki B. C. Ple cens. qm p agat iuxta p cessum reliqua ut in p ducto

Arestat G. Adamus Miłodroski.

In C. Lucr. S.S.

Ill. Adm. R. Kociecki Praepositus Gralevien. actu con. Gnesn. Mathiam Dobrski et alios Citt.

In C. Lucrum Solutionis summae Compositione provenienti quibus ius est in instanti sub pena B. quae D. A. et R.M.

Arestat G. Antonius Malewski.

In F. ex Adcit. L.S.S.

G. Stanislaus Rożycki actu con. M. Bromirski Succamerariae Vizsogrodien. ac Totam Synagogam Siepricensem et alios Judaeos Siepricen. Citatt.

In F. ex adcitatione Lucrum Solutionis summae Compositione provenienti quae ius est in instanti sub pena B. quae D. A. et R.M.

N.S.

In F. ex Adcit. B.P.

G.G. Krzeciewszy Coniuges actu et alii con. G.G. Olszewskie et alios Citatt.

In F. ex adcitatione B.P. quae D. A. et R.M.

Arestat G. Laurentius Dłużniewski

N. Thomas Zagrobski actu et alii con. G.G. Kęsickie et alios Citatt.

In C. ex adcitatione B. Despectus quae D. A. et R.M.

Arestat G. Jacobus Kęsicki.

Inl. L. S.

N. Simon Męcinski Actor et alii contra GG. Chudzynskie et alios Citatos.

Inl. Lucrum Solutiones sum mea Comp. visione p. venientis p. qua ris é in instanti sub pena B: quod D: A. et R. H:

Arestat G. Paulus Zoltowski.

Inl. L. simile

Idem Actor et alii contra Successores olim GG. Dzięgielewskich et alios Citatos.

Inl. simile Lucrum Solutiones ut supra

Arestat Id.

~~In T. ex adiect. B. religiosi ...~~

G. Joannes Woznicki B.C.P. Actor et alii contra GG. Rzeszotarskie Conuiges Citatos et alios

In T. C. et ex adiectatione B: D: A: et R. H.

Arestat G. Laurentius Dłużniewski.

~~In T. ex R. et adiect. L. ...~~

Illris Actor R. Przedpełski Parochus Blichovien. Actor contra GG. Zachowskie et alios Citatos.

In T. C. ex Remissione ac adiectatione Lucrum et temporis fictis finalis ac indelate faciendae executionis ad qm p. addit. C. Laurentius Dłużniewski B: C. Plenus qm p. aput iuxta p. cessum relegia p. omnia utenp.

Prointeresse G. Petri Zachowski Parentis Arestat G. Joannes Chmielewski pro Interesse reliquorum Arestat G. Franciscus Bromirski.

In C. ratione extensionis B. P.

G. Petrus Stnisinski Actor et alii contra G. Petrum Modlinski Citatum et alios.

In C. Lucrum extraditionis Salis per quas est in instanti sub pena B: quod D: A: et RR: reliqua ut in praedicta

Arestat G. Matthias Bagienski.

In C. B.

N. Michaël Bnidzienski Actor et alii contra NN. Bnidzienskie Coniuges et alios Citatos.

In C. B: D: A: et RR

Arestat G. Joannes Chmielewski.

In C. B. P.

GG. Joannes Zglenicki et Valentinus Zołtowski et alii Actores contra G. Laurentium Dłuzniewski B. P. et alios Citatos.

In C. B. Perpetua D: A: et RR: reliqua ut in praedicta

Arestat G. Laurentius Dłuzniewski.

In P. C. ex Actorum Luc. statuitur.

G. Valentinus Zołtowski B. P. Actor contra Illustrissimum Dominum Drozdowski Decanum Bielscen. et alios Citatos ad statuendum.

NS

34
35

Idem actor et alii con. GG. Obrębskie et alios Citat. In C. B.

In C. B: D: A. et RR

Arestat G. Paulus Zołtowski.

Idem actor et alii con. GG. Sawskie et alios Citt. In H. ex adcitt. B.

In T. C. ex adcitatione B. Perpetua quo D: A: et RR

Arestat G. Joannes Chmielewski.

H

G. Bartholomaeus Gosciecki B. Plocen. Actt. con. G. Jacobum Strzeszewski et alios Citt. In C. L. Statuitt. Ovillat. et extrad. Ovid.

N. D.

G. Casiminus Dłużniewski Actt. contra GG. Ozieckie Citt. et Impugnatores B. Szapsk. et alios. In T. C. ex Remissione et adcitatione Lucrum ultimariae festis finalis ac indilate faciendae executionis ad qm. p agendam addit. C. Joannes Ciechan. B. Castrens. Plocens. qm. p agendam iuxta p. cessum sup. vero anterioris executionis impugnatione et ijs quorum nomine impugnatum est B. perpetua quo D: A: et RR

Arestat mtis Judtis Morzycki.

Inc. B.

GG. Rzeszotarzey et alii actt. con. G. Simonem Rzeszotarski et alios Citatt.

Inc. B. D. H. A. R. K.

Arestat G. Joannes Chmielewski.

Inc. B. P.

N. Michael Sikorski Actt. et alii con. N. Antonium Gosciecki et alios Citt.

Inc. B. Perpetua D. H. A. R. K.

Arestat Id.

Ic

Inc. L. reinductt. in Sortem violenter adempt.

N. Adamus Cywinski et alii Actt. con. NN. Modzelewskie Brudzienskie et alios Citt.

Inc. Lucrum reinductionis in Sortem violentis adempta in presentia officij Competentis pro quo res est in instanti sub pena B. quod D. H. A. R. K. reliqua ut in producta

Arestat Id.

Inc. L. levationis S. et Cond.

NN. Modzelewscy et Brudziensey et alii actt. con. N. Adamum Cywinski et alios Citt.

Inc. Lucrum Levationis Summae et Condescensionis de bonis in presentia officij Competentis pro quo res est in instanti sub pena B. quod D. H. A. R. K.

Arestat G. Joannes Chmielewski.

35

N. Alexander Cywinski Inc. B.P. et alii actt. con. N. Albertum Cywinski et alios citatt.

JC B Perpetua D: A: et R:

Arestat G. Adamus Milodroski:

G.G. Gosciecy Actt Inc. L. S.S. et alii con. G.G. Cywinskie et alios Actt.

JnC Lucrum Solutionis summae cum visione pervenienti pro qua res est in instanti sub pena B: quae D: A: et R: K:

Arestat G. Joannes Chmielewsky:

JC

N. Hedvigis Cywinska Virgo Innupta et alii actt. Inc. B.P. con. N. Valentinum Strzegowski et alios Actt.

JnC Similis B:

Arestat JQ.

JC

G.G. Gosciecy Actt Inc. B.P. con. G. Antonium Gosciecki Actt.

JnC B Similis ut supra

Arestat JQ.

JC

In H ex adcit. L. L. S.

G. Hippolitus Grąmbczewski acti et alii con. S. Hilarium Draminski et alios Citt.

NS

In C. B. religiosa in perpetuo.

G. Bartholomaeus Gosciecki B. H. S. acti. con. H. Paulum Pęcza Ovillatorem. Citt.

NS

In H ex adcit.

Relicta olim nblis Mathiae Kęsicki Consors vidua acti et alii con. N. Mathiam Suzycinski et alios Citt.

In T C ex adcitatione Lucrum Satisfactionis decreto quo res est in in Statu Sub. D. B. quod D. B. A. L. H. religiosa ut in ducte

Arestat P. Valentinus Zaltowski

In C. B. P.

N. Albertus Cywinski acti et alii con. N. Alexandrum Cywinski et alios Citt.

In C B perpetuo quod D. B. A. L. H.

Arestat P. Joannes Chmielewski

IC

36

In C. Lucr. S.S.

N. Felix Smolinski et alii actt. cont. N. Casiminum Moszczynski et alios citatt.

In C. Lucrum solutionis summa una cum visione venienti, quibus res est in instanti sub pena B: quod D.A. et A.H.

Arestat G. Petrus Miecznikowski.

In C. C. ~~ex adcitt.~~ B.

Consors G. Balthasar Wloczewski et alii actt. cont. G. Nicolaum Lisicki citatt. et alios

In C. B. D: AD D: A.H.

Arestat G. Jacobus Kęsicki.

In C. ex adcitt. B.

Relicta olim N. Hiacynthi Olszewski actt. et alii cont. nn: Rapackie Wąsowskie ac alios citt.

In T. C. ex adcitatione B: D: A: et A.H:

Publicatt.

In C. L. Extradit. Salis.

N. Lepłowski actt. et alii cont. G. Petrum Miecznikowski et alios citatt.

In C. Lucrum extraditionis Salis distractualis, quae res est in instanti sub pena B: quod D.A. et A.H.

Arestat G. Petrus Miecznikowski.

In H. ex adest. L. S.

Relicta olim G. Jacobi Rokicki et alii actt. con. G. Paulum Choynowski et alios Citt.

In H. ex adestatione Lucrum Solutionis Summae Cum pro vi-
ene provenienti pro quibus res est in instanti Sub Pena
B: quae D: B: ARK

Arestat G. Valentinus Zoltowski.

In C. B. P.

G. Laurentius Mossakowski B. C. P. actt. con. G. Alexandrum Barcikowski Citatt. et alios.

In C. B. Perpetua D: A: ARK

Arestat G. Jacobus Kęsicki.

In C. L. S. A.

N. Hiacynthus Goscinski actt. et alii con. NN. Dłuzniewski et alios Citatt.

In C. Lucrum Solutionis Summae Cum pro vitione pro venien-
ti pro quibus res est in instanti Sub pena B: quae D: A: ARK

Arestat G. Joannes Grabia.

In C. B. reliqua in producto.

G. Felicianus Rzeszotarski actt. et alii con. G. Brulinski et alios Citt.

In C. B. D: A: ARK reliqua in producto

Arestat G. Valentinus Zoltowski.

H. Lucr. reproducti Jurium.

NN. Gosciensey et alii Actt. con. G. Carolum Wolski et alios Citatt.

H. Lucrum reproductionis Jurium pro quibus res est in instanti sub pena B: quae D: A: et R.K: reliqua ut in pr.

Arestat G. Antonius Chmielewski.

In H. ex adcitt. L. solutt.

Relicta dom. Mfici Gulczewski Thesaurarij Zacrocimen. Consors vidua Actt. con. M. Jacobum Chamski Subiudicij Terrem Plocen. Citatt. ad Statuenc.

In H. et ex adcitatione Lucrum Solutionis summae ad statuitionis in culpati Judeus pro quo res est in instanti sub Pena B: quae D: A: et R.K:

Arestat Id.

In C. L. reproducti Jurium.

N. Laurentius Mankowski Actt. con. N. Gregorium Niemczewski et alios Citatt.

In C. Lucrum reproductionis Jurium bona intextu citationis expressa afficientium pro quo res est in instanti sub Pena B: quae D: A: et R.K.

Arestat G. Joannes Grabia

In C. L. S.S.

N. Thomas Wloczewski Actt. et alii con. G. Valentinum Sulinski Citatt. et alios.

In C. Lucrum Solutionis summae Compromissione provenienti pro quibus res est in instanti sub pena B: quae D: A: et R.K:

Arestat G. Paulus Zoltowski.

In Ex. ex adcitatione L. S. Ad. religionis [illegible]

G. Adamus Czernicki Oeconomus Bonor. Gulczewi Actor. contra M. Sucheski venatorem vielunen. Citatus et alios

In Ex. ex adcitatione Appellatione [illegible] B. D. [illegible]

Arestat G. Joannes Grabia

In Ex. ex adcitatione et R. L. ulterioris fortis

Consors G. Joannis Slawecki et alii Actor. con. S. Antonium Gosciński Citatus et Impugnatus B. Goscino Gayki et alior.

In Ex. ex adcitatione ac remissione Lucrum ulterioris fortis faciendae executionis ad quam per agendam ad dictum C. B. Plecensem quivis quam per agat iuxta processum

Arestat Id.

In Ex. ex adcitatione et R. L. ultimariae fortis

Relictus olim S. Antonij Starzenski Actor. con. S. Antonium Gosciński et Impugnatus Bonor. Goscino Gome Actor. et alios

In Ex. ex remissione ac adcitatione Lucrum Ultimariae fortis finalis ac inditatae faciendae executionis ad quam per agendam ad dictum C. Burgrabius Plecensis videlicet C. Bartolomeus Gosciński quam per agat iuxta processum

Arestat Id.

Antonius in Zakrzewie Zakrzewski Vexillifer Terrae Zawskiensis et Vice Capitaneus Castrensis Plecensis

mp

38

Cause ex arresto Sub acta 42da post Dominicam Oculi Quadrlor pro anno Dñi 1755.

M Przechowski Dapifer Cremenend et alij Adh Cn. & Mills
bedhi Citat ad Impugnatorei Bd Lekurei c.
Actora p M Petrd Lipkowski Dapifed Cremenecay Succ &
M Marianna Wolizka Sentis Sud nre ptr. Stata proderepe
Impugnator Bonor Lekurei et eor quor nie interpegra
tid est p S. Antonid Malecwsky Leonam S. Josepky Mitabe
dhi Cujus dater Stata pled ni Prio Lipparet et se
condemnare petiit pridecid comparend pro se
sens ad contrictionem Lipparentis Suspendend Cursso
dessared Ites pat arcta Limitis condecend ad pet tra
Simplicis Regio contore Prbicar Actitab

Prlis Rmus Redistributi Archidiaconus Sultoviens et Officialis Mdis Plocens Citat Com. D. Lanckoriz Cujus
Actora p S. Barthomeid Piotrowsky Plenipotentiarium
Stata pro Jacobo Jarocki Coadiutore Cathedr Ecc et Pa
Sierakowska Comitis Sua nre ptr. Jud Decidendo ad Sibi
Jonem Partis Actord loco pagendi Executionis Cujus &
Jd decid edit Controversia Stat exandet & infistendo Decre
ta Judicij Sup nre Sedis Plocens Romd Sequendo Rdmi
Archidiaconi Sultoviens et Officialis Mdis Plocens Locumt Rdo Do
mini Mostowy Executorem Delbrd ab Una et Parten Stat am
ab altera Parte Fa. pr F. Festaonis S. Mariæ Anno 1750.
Stato Decembr Loatem y id Stati Prosi Capocay Sopie
gen Cumpred Lxtadecem Stelli Sexcentor Lxtadragint
Florenor et groscor Centumdecem Solar pro Sexen
tesima Florenor medietate Mostowy magno et Mi
chaely praecipuum Decretor Capso decreto Spe
cificato levare levatumi Bonis mundis et Effec
tis vocare injungendam et Vigore ejus Decreti Sandre
Officij prae Dñi Vigilia S. Nativitatis S. Joannis
Baptæ Anno 1754. proxima Maiore Festa presentat
Stis deprosequire Obligatoria ejusdem Bonor et ea
no gravato hon desendt met pro Vigilia S. Nativi
tatis S. Joannis Baptæ prime ventura Cora Officio

et actis praeterea levent delevata quietent eandemque uti
Muliebrem ipsiusmet Conditis S. Evae de Sierakowskie
Lasocka in Bonis mundis et liberis locent Idque sub
Poena Bnis quae Decernit et Terminus publican-
dae in Casu contraventionis in ibidem Circa Mao-
nem faciendam praefigit praeterea lucta pecunia Par-
tem Citatae Poena 3 M.P. Parti in Terrno supras cro
una cum anteriori lucta Decreto primitivo ap-
posita Judicio vo suo totiae in instanti sub
Poena Bnis ex regro Poenalium solvenda Pu-
blicanda Nihilominus quo ad praetensiones
fundi expossessione obligatoria Pulularum ne-
cessariam esse Condescensionem GG. Jacobi Kesicki et
Adami Miłodrowski B. C. Plocz ad fundum Bonorum
medietatis Moykowa et Makomazy censet Dni
Grosi Burgrabij unius absentia non obstante mu-
tuo Partium sumpta Conducendi et Captato tem-
pore ante tamen F. Nativitatis S. Joannis Ba-
ptistae proxime venturum anno praeterea praeria de ad-
ventu sui tempestive facienda a visatione
Condescensuri de praetensionibus mutuis fundi expossessio-
ne obligatoria emanantibus inquirent Inquisitio-
nes si opus fuerit expedient et cui quidem aequo
interesse adjudicabunt Partesque finaliter
Decidant et moderabuntur quorum decisioni eaque
Partes Parere et acquiescere debebunt et tene-
bunt Idque sub Poena Bnis illa in Terrno sup Par-
te contraveniente publicanda Insublatio-
nem vero Condemnationis sup Parte Citata
Circa Maonem obtentae solvat eaque Pars
Citata Poenam 14 M.P. Parti ~~[illegible]~~ in Terrno le-
vationi praefixo ~~Judicio~~ et sub rigore eoque
Judicio vo suo per medium in instanti sub
Poena Bnis ex regestro Poenalium publicanda

G.G. Kaminsky Coniuges Actt et alij cum G.G. Zurawskie et alios Citt

Actorea per E. Benedictum Kaminski Parentem
et filij ac filiae suae nnae praeterea Citata per E. Jaco-

bum

bum Kęsicki Plenitem insinum Tercii Partem actoream
Docere Partem Citatam de Termino et Contextu Citationis Suae
censet idque in instanti Docuit prosequantur in persecutione
ordinata Citatione ad inventa Partem procedere mandat
in procedendo Decidendo Citationem Partis Actoreae
ad affectationem Comparentis Partis Citatae Datur
Dilatio ad munimenta Causam Praesentem Impugnan-
tia ad Sequens post Festa Solennia Paschae in
adeundo &c.

Actiuali

Consors G. Benedicti Kaminski et alij Actor cum Perillustrem Reve-
rendissimum Kuchorski Canonicum Cathedralem Plocensem et alios Citatos
Actorea per G. Benedictum Kaminski suo et Generosae
Victoriae Comitis suae et Barbarae Virginis inscriptae Soro-
rum nostrae se germanarum Kuchorskich nomine pro Citato
Perillustris Rdmus Constantinus Kuchorski Canonicus Cathedralis
Plocensis Praepositus Chamscensis per Jacobum Kęsicki Plenitem
inscriptum Jnae Decidendo Termino Partis Actoreae Satisfaciat
Pars Citata Dilationi munimentorum ad quae se in
anteactis Judicijs receperat idque in instanti Tamen
Suspensa Satisfactione ejusdem Dilationi munimentorum
necessaria esse Perillustris Rdmi Constantini Kuchor-
ski Canonici Cathedralis Plocensis Praepositi Chamscensis in ordine
liquidationis praetensarum per Partem actoream provisio-
nem a Dotibus retentarum personalem Comparitionem
Censet prosequens per eius Sequens Comparere Jae
Perillustris Kuchorski Citatus tenebitur idque Sub
onere Causae atque poena Bnis in ihus publi-
canae &c.

Actiuali

G. Kaminski et alij Actor cum M. Karski Pocillatorem Bitgostiensem
et alios
Actor G. Benedictus Kamienski pro Citato M. Antonius
Karski Subdapifer Krusiciensis pro Jnae Decidendo
Terminum Partis Actoreae Contro Dessijs partium Exaudit
Satisfaciat Citatus M. Antonius Karski Subdapifer

Jmo

Krusicien. Decreto anteacto injunctae ipsi Eva-
sionis, idque in instanti Quando quidem M. Kar-
ski Citatus in Satisfactionem ejus Decreto flexis
genibus appositis ad Imaginem Crucifixi Domi-
ni digitis ad praestandam evasionem in rotham
anteriori Decreto appositam promptum se
exhibuit, actor vero in eadem promptitu-
dine persistet et pro plena Satisfactione
evasionis acceptat idcirco Juxta Satisfactione De-
creto Judicij sui injunctae ejusque Evasio-
nis adinventa liberum eundem M. Karski
a Termino et Causa ac quacis Impetitio-
ne facit et pronunciat Eandemque
Protestatione F. 4. postridie F. S. Pauli primi
Eremitae Anno 1754. Coram Actis Officij praesentibus
per N. Josephum Kaminski nostrae et ex Speciali
Commisso M. Antonij Karski Pocillatoris
Bidgostiensis Citati coram Actorem factam
tollit Cassat et annihilat ac nihil bonae
famae et honoris E. Kaminski nocere
debere declarat quinimo eandem pro eli-
minanda ex actis ad Primam Partes Acto-
reae requisitionem censet.

GG. Gorscy et alij Acta contra GG. Arciechowskie Zgle-
nickie ac impugnatores Bnum Arciszewski Cit.

Actorea per Adamum Mitodroski Plenitem insinuatam Citata pro
interesse NN. Joannis Alberti et Petri Zglenickich per N. Joan-
nem Zglenicki suo et eorundem fratrum suorum nomine Etqui-
nia religiosi Citati praeterea in Termino disparent et se con-
damnare permittunt proinde Causa praesens cum Comparentibus
ad Comitiones disparentibus suspenditur sub quibus dispa-
rentibus Item per arestum simile Lucrum fuit in Simpli-
ci Regestro continet.

Publicatum Actorem

Relicta olim N. Pauli Jaroszewski Succamerary
Lucen. Act. contra. W. Radtubowskie ac alios
Actorra p. E. Antonium Malewski insin. Ventem Statta pro
rege M. Pauli Radtubowski Exhibens Vigoredem p. Valentin
Zaltowski p. interesse M. Adami Radtubowski Secretarii
Guardae S. R. Mtis p. E. Adamum Nitodrosky pro inter
E. Victoria de Radtubowskie Opacka p. E. Alexandrem
Opacki maritum Suae mae ph. Jur. Decidendo. e
pro Radtubowski Secretary Guardae S. R. Mtis Dilato
rio instanti Statt. Statt. Statt.

Gostineum conq. Citatum G. Duczyminski ac de nul-
litate ejusdem supra de data specificatae quieta-
tionis manualis factam reponit Terminoq. suo
ad citationis non obstante eadem quietatione manu-
ali citatum pro reservatione ~~[illegible]~~ Inquisitionis
eductae conveniendo Cassatatem eadem quieta-
tione ~~[illegible]~~ uti maiore reclamatione esse vult quo-
vis judicium permissis attentis cognitioneq.
Validitatis ~~[illegible]~~ obstante non subesse Causam
praeter foro suo adinvenit Verum eandem cum
Paratis suo in judicio eductis Inquisitionibus
ad Judicium Terrestre proprij Districtus remittit
in ibidem judicandum &c.

admissibilem praefatum Więckowskiego ad comprobationem vulnerum

Acticatum

G. G. Starorypinscy Conjuges actorum cum G. Bartholomaeum
Mazowiecki et alios Citat.
Actorea per G. Jacobum Kęsicki Plenitudinem inscriptam Citata per G. Valenti-
num Połtowski Judicem amputata Dilatione majoris uti
in Causa extraditionis per Comparentem recipi affe-
ctata Teneri eundem Comparentem Producere Pleni-
potentiam Causet idque in instanti et quoniam non pro-
ducit imo Comparens ab inscriptione Comparitionem re-
cedit proinde permittit Condemnatio prout in Sim-
plici Regestro continetur Cum additione per executione
G. B. C. Plenitudinis cujusvis quae Propagat iuxta processum

Publicatum
Acticatum

N. N. Kęsicy Conjuges actorum cum M. Kadłubowski Subdapiferum
Rzeczycensem citatum et Impugnatum B. Psary.
Tandem Iterum post arestum Similis condemnatio
prout in Simplici Regestro continetur

Publicatum
Acticatum

M. Josephus Dembowski Venator Terrae Zawskrzen. Actor. Cons.
J. Miłobędzki citato.
Actorea p. E. Laurentius Dłużniewski inscrip. Plenitudinem
Citata p. E. Franciscus Miłobędzki ~~[illegible]~~ p. Jus Deci-
dendo Citationem Partis Actoreae Controversijs Partium
exauditis Suspensa decisione Causae praeterea Necessariam
esse Honesti Francisci Pewlinski Oblatoris pro cujus
extraditione Pars Actoris agit Statutionem Cen-
set quem Pars Citata Statuere tenebitur pro Sequen-
tibus sub Poena Brevis in ejusdem Sequentibus publicanda
Tl.

Collegium Plocens. S. Jesu Actor. Cons. M. Theodorus Szawłowski
Dapiferi Visrogrod. et alios citato.
Actorea p. Religiosum in Xto Patrem Joannem Ma-
zyni Ministrum Collegij Plocens. Soc. Jesu suo et ejusdem
Collegij Sui nomine p. Tanquam Iter. pt. Arestum Simili
Condemnatio prout in Simplici Regestro continet
Cum additione p. executione E. Valentini Zaltowski
B. C. Plocens. quam pagat in Xta processum.
Publicata citato

M. Matthias Niedziałkowski Pincerna Novogrodens. Actor. et Alij
Cons. Relicto et Succres. Ob. M. Działyński Cito et Alios.
Actorea p. E. Antonius Chmielewski Citata p. E. Ma-
thiam Bogieński Cmnum Zawskrzen. Jus Deciden-
do ad Citationem Partis Actor. Satisfaciat Citata M. Ma-
rianna de Orlewskie ob. M. Antonij Działyński
Subdapiferi Rzeczycey relicta Consors vidua ~~[illegible]~~
~~[illegible]~~ Dilationi majoris ipsi in ante actis Judicijs
receptae idque in instanti Tanquam non urgente
~~[illegible]~~ Satisfactionem eandem Parte Actorea in Nego-
tio ipsi expervi mandat In experimento Te-
neri partem Actoream docere partem Citatam de Ter-
mino et Contentis Citationis Suae Censet idque
in instanti Docuit prosequantur In prosecutio-
ne Controversijs Partium Exauditis Necessariam
esse ~~[illegible]~~ Actoris quam Mfcae Marianne
de Orlewskie Działyńska relictae ob. M. Antonij
Działyński Subdapiferi Rzeczycey contis vidua

in ordine agnitionis Judicialis summae [illegible]
pto p. d. M. Antonium Dziatynski assecuratae p. M.
rem [illegible] Comparitione censet id q. pro sequ
p. q. sequentes eaq. Pars utraq. Comparere tenet
Idq. sub Poena Bris in eisq. sequen. publi
canda &c.

Relicta d. G. Kimorowski Actt. et alij cum GG. Zembrzuskie et alios
Actorea p. E. Jacobum Kęsicki insinuatum Plenitem Tanq. ita
post acestum similis Condemnatio put in Simplici
Regio continet cum additione pro executione
B. C. Plocen. cuiusvis qui pagat juxta processum
Publicatum
Acticum

Illustri admodum Płoski Praepositus Janowiecen. Actt. cum GG. Miecz
nowskie et alios Actt.
Actor Illmus Adm. Rdus Joannes Płoski Praepositus
Janowiecen. p. Citatus E. Laurentius Miecznikow
p. E. Valentinum Zołtowski Judex amputata Dilatio
ne Majoris uti in Causa honoris circumscripti ac
objectorum recipi p. Comparentem affectata Parti
bus experiri mandat In experimento quoniam
Comparens Partes Citatae, ab inscripta Comparitione recedit et eundem Suum
pplem condemnare permittit proinde iterum
post acestum similis Condemnatio put in
Simplici Regestro continet cum additione
pro executione E. B. C. Plocen. cuiusvis qui pa
gat juxta processum
Publicatum
Acticum

M. Paprocki Thesaurarius Terrae Dobrinen. et alij Actt. cum M. Lasocki
de Zawadzie Lasocka Relictum d. M. Demetrij Lasocki De
Ensiferi Zarocinen. et alios Actt.
Actorea p. E. Adamum Ossienicki B. Szczytna Ad
ministratorem Suo et aliorum Actorum nomine p. Citta
p. E. Simonem Zakobielski Suo et aliorum Citatorum nomine
excepto E. Dionisio Winnicki p. Judicium Decidendo
Citationem Partis Actoreae Suae ad Judicium edicti ad

affectationem

affectationem Partis Actoreae Dat Dilatio Scrutinij
Parti Utriq Sup contenta Citationis p testationis de
Proclamationis Capitis ad L. Nicolaj Ciacka interim
pti Partis Actoreae ad sequens T.T. Sup vo N. Dio-
nisio Winnicki actuali ad L. Nicolaj Ciacka de B.
Szaytno subditi homicida disparente L. Poenae
Legum videlicet Poenae Infamiae liberae Capti-
vationis et Colli quae Decernunt Addit
et Remittit p executione E. B. C. Ploc cuiq
vis qui pagat iuxta processum. Publicatio

Actica

Id. Actor cum GG. Szymplawski Venatoribus Dobrinensibus et Lu-
dovicum Gutkowski et alios Citt.

Actorea p M. Petrum Paprocki Thesaurarium
Dobrinensem pro Citata p interesse E. Ludovici Gut-
kowski p E. Joannem Grabia inscriptum Plenten
Quoniam Gnosi Antonij Parens Venatoris Do-
brinensis et Ignatij filij Szymplawscy presenti in
Termino disparent et se condemnare
permittunt prude cum Comparente E. Ludovi-
co Gutkowski Causa Pres. ad convictionem
disparens suspendit sup quibus disparens
Item pro acestum similis condemnatio put
in Simplici Regno continet cum additione
p executione E. B. C. Ploc cuiquis qui pagat
iuxta processum Publicatio

Actica

E. Petrus Strzeszewski actor cum Illrem Mcum Zamoyski
Capitaneum Rostocen et alios Citt.

non sunt

Id. Actor et alij cum Illrem Mcum Zamoyski Capita-
neum Rostocen et alios Citt.

Actor E. Petrus Strzeszewski pro Citata p E. Mathiam
Bagienski Camerarium Zawskiego Jure amputata Dila-
tione majoris uti in Causa extraditionis Subditi
p Comparens Partis Citatae recipi affectata Par-
tibus experiri mandat in experimento Te-

nen

Partem Actr docere Partem Citatam de Termino et Contentis Citationis Suae idque in instanti Docuit prosequant ~~mon~~ In prosecutione Judicium Decidendo Citationem Partis Actoreae suae ad Judicium edita ~~ad affectationem ejusdem Partis Actoreae~~ Suspensa Statutione ac Extraditione Subditorum pro quibus Pars Actorea agit Ad affectationem ejusdem Partis Actoreae quoniam Metrices Baptisatorum in Ecclesia Chamscensi Parochiali testimonio illius loci Praepositi combustae esse probant Dat Dilatio Inquisitionis Parti utriusque in probatione ~~locatorum~~ proprietatis ~~locatorum~~ Subditorum de Bonis Kobelatoka ad Bona Clavis Biezunensis elocatorum idque ad sequens F.C.

Actorea

Albertus Sulenski Actor contra Adamum Zawidzki et alios Citatos

Actorea per Franciscum Szulinski Citatus Adamus Zawidzki per Jacobum Kesicki Judex Decidendo Citationem Partis Actoreae Controversijs exauditis inhaerendo Scripto die 4 Julij Anno 1752 in Stropkowa in personam Actoris dato Decernit Quatenus Citatus Summam Quadraginta Typorum Scripto eorum ad Solvendum assecurati inter pro vigilia F. Natalis S. Joannis Baptistae proxime ventura Coram Officio et actis praesentibus una cum poena luita 3 M.P. Actori Judex vero suo totius ejusque poenae in instanti Sub Poena Bruni ex regio poenalium publicanda sine quibus juris defugijs et protellationibus Solvat et enumeret Idque Sub Poena Bruni in ibidem circa Modum faciendam publicanda.

E.E. Jakolowicze Coniuges Actor contra E. Dłużniewski B.C. Plocensis Citatus

Actorea per Antonium Chmielewski Plenitudinem inscriptum Citatus Laurentius Dłużniewski B.C. Plocensis Judicium Decidendo ad Citationem Partis Actoreae Controversijs Partium exauditis si quae Deducunt Decreto Judicijs F.2. post F. Purificationis E.V. Mariae Anno praesenti

1754.

1759. inter Partes modernas lato Summam Quingentorum
Typorum Citatum E. Dłużniewski B. C. Ploc. Inscriptio-
ne Auctoritate Coram actis praesentibus F. 5. ante F. S. Margare-
thae V. et M. in anno 1757 in personam E. Helenae Bro-
mierska testis ad praesens voti E. Nicolai Jakotowicz
Contra recognita ~~assecura~~ ad solvendum exiguam provisionem
pendendam assecuratam esse adjudicatam proinde insis-
tendo tam Inscriptioni quam Decreto esse De-
cernit Quatenus Citatus Summam eandem Quin-
gentorum Typorum una cum provisione restanti quindecim
Typorum praedicto Decreto adjudicato tum Subalter-
na provisione annuali ad terminum infrascriptum
proveniens pro medium computanda ac lucta anteriori
in Decreto specificata in et pro vigilia F. Natalis
S. Joannis Baptistae Anno praesenti proxime ventura
Coram Officio et actis praesentibus pro recognoscenda ge-
tatione ac in Bonis mundis et liberis pro-
videnda locandae sive quibusvis juris dissugijs et
praetendentibus solvat et realiter enumerat Idque sub
Poena Bnis quae Dt et Trnus publicandae in casu
Contraventionis in ipsius circa mandatum facien-
dum praefigit praeterea lucta denuo pro eadem Citato
Poena 3 MP. Parti in Trno Supraposito Judicio
vero suo totidem in instanti sub eadem Poena Bnis
ex Regio Poenalium Publicandae solvenda Insub-
lationem vero Condemnationis circa mandatum
obtentae solvat Idem Citatus Poenam 14. MP. Par-
ti in Trno et Subrigo supraposito Judicio
vero suo pro medium in instanti sub ~~eadem~~ Poena
Bnis ex Regio Poenalium Publicanda.

M. Adamus Bromirski Succamerarius Visogrodiensis et alij cum
cons. MM Cieszewski Vexilliferos Haliciensis citatus et alios ac
Impugnatus B. Chudzynko.
Actorea pro E. Mathiam Bagienski Cmnum [illegible] Pe-
nipotentem in scriptum Citata pro interesse MM. Sigismundi
Cieszewski et Annae Psarska Conjugum Vexilliferorum Ha-
licien. pro E. Andream Łukoski E. Valentinus Bromierski

Jus

B[ene]d[ictus] Stacy et Judicem cap[itaneu]m Scriptum hic p[ro] Ad
reponendum comparentes Parte Stata d[e] Pilatio Ma[jo]
ri. Negotiando scripsit Ventilatos Fabricem ex quo
causas maiores importantes in Judicijs Nouae Ruby
ri Jambin prube attentat, qua Dilationem Lite
torijs petabat documentes ni Segueq ei Latens
ceno Stati causa pens suspendit ac eaq Se
gueq P.C.

Collegium Nocen Societatis Ill ad et alios cen Sinago
gam Nocen et alios ads.
Actora p Regia ni Ro Patrem Ioannem Mazyn Societa
tis Jesu Collegij Nocen mutuo suo et Collegij ejusq
Collegij Syndicum ptr. Stata p Antonium Jamiekowski
p Procur ejusd Patrem Marek Joachimowicz Senioren
et Dauid Mka Judeos Nocen Suis et Colleg Sinagogae
Nocen Judeor nomine ptr. Jaq Deducendo Stationem
Partis Actae ad effectandum Partis Stata d[e] Pilato
ad monumenta Causae quae impugnantia a dc.
queq P.C.

Actoras

Curiadi ads cen Sinagogam Ceprem et alios ads
Actora p Procuratorem Dominicum Zaremby ingressa Mentem
Stata p Interpe Mdam ni Scepe Promissi Sol
vendae Scepeq p D. Mathiam Bayerski Procu
D. Lawskiego pnitiche Sinagogae Judeor Scepeq
p Perfid et Infidel Jacobum Zelonek Scholar
gae Zydowskiej Sinagogae Sue et Colleg Communitatis
Judeor Scepeq nomine ptr. Jaq Deducendo ad Stationem
Partis Actae Quod cum ex Edictis Stati venissent Judi
Scepenses Stati Pilatoni mandatum ad quod Se
quaestionem Judicij recepissent Ille in instantia
producentes mandatum Regium Scriptis deffen
tis p Perfidos Jacobum Cozakowicz et Fabianum Lan
cen ni parte Statis tenebant Petitoriumq Judicium
ni sertendo scriptis Manu alieq turni prisco ni Scepe
dic 3. Aprilis Ao 1746. Sup Summo Quadraginta du
rion Florenorum alias p Sinagogae Judeor Scepenses
atem in Kospuarkowo die 8 Januarij Anno 1751.
Sup Summo Quatuor Ppos ni obpignerandae Sinag. Spe

cificand

ujfiatt nobilis D. Perjes de Fabiano Lanicze tertio die
24. Junij currentis 1749. ex Summa Ducentorum Linguagrueta
D. Joannis Perjes de Jacobo Layparoutiez omnibus bonis suis
et Joannis Petris de eadem Lvadraginta talentorum
ad Cameram Judicium Summam Quadraginta Aureorum
Hungaricalium ex D. Perjes Fabiano Lanicziensis obpi
gnoratorum pro mobilium in Scriptis specificatorum
quod Scripta D. Joannis Jacobi Layparoutiez Summam Du
centorum Linguarum et Summa Ducentorum Linguagru
ta Joannis Petris Quod Solutione convenient
una cum pacto prohibitorio et modis compatandi et
appretiandi terminis Scripturarum Solutionis, mercedis et
Salvis gricta ordinis Legislationibus, in et pro Vigilia
S. Matthiæ et Joannis Baptistæ præ currentis et
Venturæ pro officio et actis Suis pro recognos
cenda præfatæ Summæ sine quibusvis Juris defensionis et
protestationibus Solvendi et realiter emunerandi
Perjes Fabiano Lanicziensis ab eadem
Summa relaxat Quibus Nomen Bonorum
cameralium Pro gradum Bonor Siepe haveis putte
Lenis Impetratis ad actorem nisi debitibus
de data ead die 20 Maij 1746. et 25 Julij 1750
ac ad ultimam die 25 Julij 1752. Annis Scriptis mea
nuq ejq Propria Subscriptis de certitudine Summa
rum ejq Solvendæ Summæ Quadraginta Au
reorum Hungaricalium cum pignoribus Specificatis
cum Clausulis Sicuti ea adjecta fuerunt Principa Stati
ni Valitz actionis adjecta fuerunt Principa Stati
Sub Pœna Primi Ordinis et Juris publicandi in
casu contraventionis in ibidem plenius mentorum
Facierum Partium Juxtaq Instrumenti Partes Actri
cis Partis Actoreæ Partium Reorum Dominicalium Judicio
veroque Totaq in instanti Clausulis Requisitorialibus
rationibus Publicandæ Solvendæ.

D. Benedictus Karminski Actor cum D. Lipinski Com
parentibus Procuratoribus et alijs ad
Actoreæ D. Benedicti Kaminski Juris et Actionalitatis ex
Citatq Simul et Actor. Comparentibus Partibus Comparentium
pro Comparendo nihilominus Decreto Citationali Primi Ter
tio Octavi Sub 12. post Festum S. Lucæ Evangelistæ currentis

proxime praeterito 1754. Petricoviae inter E. Benedictum Kaminski et alios Actt ab Una tum E. Franciscum Lipinski Camerarium T. Plocens. Citt et actt pte ab altera Pablato Quo mediante Judicium Tribunalis Rni Petricoviensis Causam inter Partes easdem agitatam cum toto ejus effectu ad Judicium Officij praeteq primos et proximos Anno praesenti post F. SS. Trium Regum incidentes Querelarum Terminos ut pote proxime post Festum Purificationis E. V. Mariae celebratos, in quibus Partes eadem Reiectionem ejusdem Causae cum toto ejus effectu iudicandae ad praesentes Terminos affectarunt, judicandam remiserat: et quatenus sub Officij Judicium Solutionem provisionum si iuste debebunt ac summa Mille Quingentorum Typus sup B. Paprotki Kłobuki haereq Decreto Terrestri Rypinensi adjudicata cui et a quo ac quo tempore provenerit injungeret Poenas Contraventionis et Evocationis sup quo intereret cognosceret et easdem decerneret processum resolveret Poenas in Substantionem adinveniret processus ac dubia quaevis resolveret Partesque finaliter in omnibus praetensionibus ad contenta Terminorum Partium utrarumque praecisa omni appellatione ac non obstantibus quibusvis Mationibus et Terminis pro justo et aequo quod Juris et justitiae erit nihil intactum et irresolutum relinquendo deciderent disjudicaret et moderaret cujus Officij sui Decisioni Partes parere et judicatam pati Idque sub poena Bnis illo in Trno sup Parte contravenente totiq

quoties

opus fuerit publicanda adstrictae Judicium
Decidendo Terminum ex Rejectione causae ejusque affectanti-
bus Partibus ~~facta~~ ad Sequens Querelae Officij
sui terminos ut pote modernos facta in di-
em hodiernam incidentem Partibus in Ne-
gotio ppli experiri mandat In experimento
~~Judicium~~ Controversijs partium utrarumque pro et con-
tra inductis et exauditis Documentisque repositis tru-
tinatis et Consideratis Quando quidem Judicio suo
deducit ~~Alexandrum Paprocki~~ Summas binas pri-
mam Mille Tynfs, Feria sexta alteram Quingento-
rum itaque Tynfs Sabbatho post F. Divisionis Sancto-
rum Apostolorum uno eodem Anno 1734. Inscriptionibus
binis Coram actis Officij praesentibus recognitis cum pendendo
singulis annis aquolibet Centum Summae Mille per
Tynfs octo, jam vero aquolibet Centum Summae Quin-
gentorum per Tynfs Novem, provisione, ob E. Stanislao
Zorawski ad Solvendum E. Alexandrum Paprocki
super Bonis Paprotki Kłobuki assecuratam esse
expost hasce utrasque summas efficiendum Summam
Mille Quingentorum Tynfs Coram Actis Castrensibus Ciecha-
noviensibus Feria 6. in Crastino F. Ascensionis in Caelum
Christi Domini Anno 1737. per eundem ob E. Stanislaum
Zorawski inposonam ob E. Theresiae Kunowska pertinere suae
~~ex~~ posthac fatis ejusque extinctis E. Benedicti Kamin-
ski consortis cum totali jure transfusas esse, proba-
tur quoque Contractu ratione resignationis eorundem
Bonorum Paprotki Kłobuki cum attinentijs Plocie
die 10 mensis Julij Anno 1736. inter eundem E. Ale-
xandrum Paprocki ab una et E. Franciscum Lipin-
ski pertinere B.C. Plocensis parte ab altera constituto, et
actis Officij praesentibus F. 5. pridie F. S. Margarethae V.
et M. Anno eodem roborato, eundem E. Franciscum Li-
pinski Camerarium T. Plocensem Summam eandem Mille
Quingentorum Tynfs ad Solvendum ob E. Stanislao
Zorawski in se assumpsisse ab actuque quaesitae re-
signationis eorundem Bonorum possessionem ad

actum Maonis coram actis Gastaldi Probornicen. F.6.
post F. Natiuitatis Bmæ ac Gloriosissimæ V. Mariæ
Anno 1746. pecunia S. Lipinski ratione seu de-
ejcij Bonis expulsionis contra D. Alexandrum Papro-
cki et Eleonoram Sgs corowska Conjuges et alios pata
ticolisque et continuatæ, jam autem interuenente
Decreto Judicij Bonorum Dobrinen. in Rypin F.2. post
F. Visitationis Bmæ ac Gloriosissimæ V. Mariæ Anno
1750. inter D. S. Theresiam de Kunowskie primi olim
S. Stanisl. Zoranski executæ secundi, voti S. Benedicti
Romanski Sortem ab una et D. Franciscum Lipin-
ski Alexandrum Paprocki ac Eleonoram Sgs corowska
Conjuges pte ab altera latos Provisiones ac summa
facta Mille Quingentorum Rynsk. ab acta Supra deducta
specificati Contractus resignatorij ad actam Decreti
Bonorum Dobrinen. F.2. post F. S. Annunciationis Conceptionis
proxima et Anno 1748. inter S. Lipinski ab una et
Gros Paprockie Conjuges parte ab altera in fundo
Bonor. Paprotki Klobucki ex mente Decreti Tribuna-
litij Reg. Petricoviens. lati et ad acta Officij Dobrinen. F.2. an-
te F. S. Catharinæ V. et M. eod. anno publicati porrecti
pro mediante Contractu ibi resignationis Capra-speci-
ficatq restituto et Ens. Eleonoram de Sgs corowskie
Paprocka ex ratione Legionis maritalis cum juribus
ejus ad possessionem relictor. Bonor. Paprotki Klobu-
ki restituta Sobri p. S. Lipinski de manus D. S. Theres-
iæ de Kunowskie secundo voto Kamienskiej dem-
dato, prout ea Considerata omnibus tranzactionibus
ac Decreto Bonorum Dobrinen. meliorata in puncto in-
cinente Solutionis eorum provisionis Sententia
Judicij Bonis Dobrinen. eaq provisiones ab actu
restituti contractus resignationis Stanis. D. Paprotki
Klobucki S. Lipinski possessione, nisi ad acta facta
ratione expulsionis de ejus Maonis competere Sa-
tem Solutam ab eod. S. Lipinski debere declara-
rat, prout ejus provisiones a Summa praetacta
ratione vero expulsionis penalitas sup ejus D. Papro-
cki et alijs vigorata

Mille

Mille Quingentor Tyupf licet ex Jnscriptionibus marita-
li apparente, verum quoniam per transfussionem in rem Con-
sortis recognitam in muliebrem locationeq exinde
indigente, versa, aequalibet Centum per medium septem
computando, pro annis Decem possessionis G. Lipinski
provenire summam Quingentor Viginti quinque
Tyupf arbitrat, Decernendo quatenus Jd G. Fran-
ciscus Lipinski Camerarius P. Plocens citatus summam
eandem Quingentor Viginti quinque Tyupf ~~[illegible]~~
~~[illegible]~~
~~[illegible]~~
~~[illegible]~~ in et pro vigilia F. Natalis S. Joannis
Baptistae proxime ventura coram officio et actis praesens
propria recognoscenda ~~[illegible]~~ quietatione ~~[illegible]~~
~~[illegible]~~
sine quovis Juris diffugijs et protestationibus
quae G. Kamieniski Actori prius per ~~[illegible]~~ enumeret
valuat et realiter ~~[illegible]~~ enumeret
Idque sub Paena Brnis quae Dtz et Trnq publican-
dae in casu Contraventionis in ibidem sicut ma-
nifestationem faciendam praefigit praeterquam lucta
per eunq citatum Paena 14. M.P. Parti et Judicio pro me-
dium Parti cum summa et sub rigore eodem Judicio vero
suo in instanti sub paena Brnis ex regestro paenalium
Publicandae Solvenda. Quantum spectat Paenas evo-
cationis et in Sublationem Uniq hac in Causa ob-
tentae Condemnationis, ex ratione melioratae in
puncto adjudicatae provisionis sententiae Judicij
Terrestris Dobrinensis, easdem Paenas non posse
Partem Actoream praetendere sententiat qui-
nimo Condemnationem eandem sine paenis
tollit cassat et annihilat] & provisionalem
a summa saepedicta Mille quingentor Tyupf
~~[illegible]~~ Consortiali G. Theresiae de Kunowskie
Kamieniskiey Serviente pervenientem Jure ma-
~~[illegible]~~
[mavit citatus G. Lipinski omnibus Locis ad Judicia Tri-
bunalitia Rm Petitione Non admissa uti Decreto Tri-
bunalitio praesentat Judicium praeterquam protestat.

S. Joannes Zaleniecki ads. et alij cont. S. Laurentium Pfu-
[illegible] Plocen. et alios ref.
Actor pte citatij per Joannem Baudecki scratorem Curiae actoris
Curiae ex[illegible]dum prosecutus scripto manuali pfessionalit. p. mag. citatus 17. 8bris proxime Actoris dato
Decreto Curiae S. citatij S. Laurentij Pfecundum Bla
sermone Quadragesimali Septem. Spiritu cod. scripto manu-
ali ad Actoris dicti appellati una cum Sententia Lata p.
p. Actorem Judicio ordinario [illegible]
[illegible]
[illegible]
[

S. Stanislaus Cieckij et Justina Wolska Conjuges ac alij Ads
Con. S. Carolum Wolskij et alios Citos.

Actorea p. S. Stanislaum Ciechi cum et S. Justinam Wolska Conjuges cum sociis suis mea pl. Stat. S. Carolo Wolski p. S. Antonium Szmielewski inscriptum Pleistem Cenei Partem et Actorea Decernebat fore Citata de Termino et Contentes Citandos cum Expensis in Ius parati et quatenus ad non Venerit prout de Ritu Ordinis Pars Citata a Foro et Causa Cognoscenda Pertinerent.

S. Josephus Biatkowiecki Actor cum S. Lewchowski et alios Citatos
Actor p. Sua Citata p. interpe S. Mathiam Jorzechowski et Jacobi Czechowski p. S. Franciscum Sulinski p. interpe N. Joannis Lukoski p. S. Laurentium Dzierzenski p. interpe religiosor. Ejusdem S. Sulinski Jud. Decidendo Citandum Pars Actorea ad affectatione ejus et Partis Acti Officialatus Inquisitionis Partis Actrix sup contenta Citandum et Citandos Partes Acti de Legem N.

S. Paulus Gupski et alij Acti cum M. Zielinski Subdapiferum Loweza et alios Citatos
Actor P. Paulus Gupski pl. Citata p. interpe Reliqua et huc respon. ad Mpalis Niedziałkowski Vicepalatini Plocen. p. S. Jacobum Ogiński Locumtenentem religiosi Citati Ploc. ut Commissarium deputatum et ab condemnare petit sicut prout ex Causa Cognoscenda et ad contestationem Litis prout ejus Officium et quatenus similis condemnatio fieri non debet ut Citatus Regno Statuet ad additione executionis Ex Officio ejusdem pro Pagat ex Cita p. Expensis.

Conventus Ploc. Ordinis Sancti Dominici Acti cum M. Kadlubowski Ministrum Ustrzewicz Citati
Actorea p. Religiosum Virum Patrem Conradum Milleski Conventus Ploc. Ord. S. Dominici Sacerdotem Sacrae Cognitionis Conventus ejusdem pl. Citata p. S. Antonium Szmielewski inscriptum Pleistem Jus Dedicendo Citandum Partis Acti ad Agendum Contestandum Partes Citata Dat Diem ad mercumbuta Causa Cognoscenda et Impugnandum ad Legem N.

Idem Conventus cum S. Mospanowski P. Ploc. Citato de Eadem
Actorea ut Supra Citata p. S. Joannem Szmielewski inscriptum

Inwy

amputata Dilatione mutuo cuncto[rum] p[ro] comparente[m] Partey
stata ut in causa recenter debite cont[inu]ata Dilatione
expectata Partey
experim[en]to mandat in experimento Eccadat Stacy Ka-
rentey Mokakowski P.C. Placy put Summa Lincdecem
Aureo Hungaricali singulis Mancualibus S. Antonio
Cachorowski Decem provisionaliter ferventy apenuali et
mandati in futurum Convertey Franciscali et S. An-
tonii Cachorowski ipsi teneatur exinde Declarationem
nonteneat Judicium Regium post quod exhonerand[um] non
seq[ue]tur decernet quod Jeevis erit Rc.

Actricis

Actrix ad Nr. Jacobi Lewarky Vicerne Placey et alij Reus
et succepac. ad S. Mathiae Franciscy Citat.
Actorea p[er] S. Adamu Metodiusky Plenitem in causa stata
p[er] S. Antonii Semeleuski Plenitem in causa seq[ue] Deducto
stante Parte Reis ad expectand Partes stata Dat Dilatio
ad munimenta causa p[ro] exhibitione Regesty

Actricis

S. Adamus Driansky Act. con S.S. Karwowskie et alios Citat
Actor p[ro] stata N. Stanislaw Krajewski p[ro] procuratore N.
Agnetes Krajewska N. Bonifacium Rembowski Reos stata p[ro]
con S. Antonio Semeleuski Procuratore N. Rembowsky
p[ro] exhibitione Regesty et documentorum produxit pro-
ut de causa p[ro]cessus Compareat Reus Respondit de cognitionem
Regesty Regis quo despiciens Ipse seq[ue] accepta similis Sen-
tentia Dat ut in singulis Regis continet cui Dilatione
petitione Rc. Placey exhiberi jussit pagat juxta pro-
cessus publicas

Actrix

Jo Actor con S.S. Korczynskie Comingo Citat
Actor p[ro] stata Reus p[er] ancillu similis Sentencialem
ut in singulis Regis continet cui Dilatione petitione
Rc. Placey exhiberi jussit pagat juxta processus Publicas

Actrix

S. Albertus Murzynowsky Actor et alij con S. Karsky et alios Citat
Actorea p[er] S. Jacobum Kosicki Plenitem in causa stata p[er] Antonium
S. Petri Karski p[er] S. Joannem Gabia Plenitem in causa pute-
rowe ob Sprzedaż Sta p[er] S. Cammitta Dlatnicensky stante Deci-
dendo Possessionem Partey Actorea Sadowskiego Partem Exa-
dus S. Gaja Antecessora pod czas Sprzedaży Sey Reus Exceptiones
Deducta Jud non Sunt Exhibita effectu Judicio Remissa
ad ejus demum Judicij Officij Sui Sentencialem Sed
pro Bona Mechanowo pulsat Quod Judicium Nunc ad
sentea non obstante mutua Partes Sumpta Sentencia

del

pro Tena ꝑta post Festa Solemnia Pentecostes p.xime
Loco gesta vertuta Condescensio comparationem Documen-
tor quorum Bona eadꝫ efficacy ac probitꝫ cunctas alueadu
Lattebꝫ deriuandas Ipsi Judices considerate Salubre Dotis
tis moderna actrici Mariannowska quod alias propos Honores
ꝫ respectiy assignabat suis partibus seu parteq̃ res adequate
existunt et Decreta antehara Judicij sui in toto Exequitur
et ad finale effectu deducat partesq̃ in quibus Citati
Latteqꝫ in Rejectione ad Bona Condescensiones ante-
riorꝫ Debitis remissam in Honoris et in Rejectꝫ ꝫ Executo-
rijs Judicatis tutorum reflect et plenarie moderabat re
duxet ꝫ ꝫ decisionis eadꝫ Partes Pacere et acquiescere stat
bant et tenebant ꝫ ꝫ Sub Poena Bonis illis in Prio Sup
te contravenientꝫ publicanda.

Actrix

P. Felicianus Malczewski Actor ex. P. Drwęzewskꝫ et alios Citatꝫ
Actor ꝑte Citata p. P. Jacobum Mierzejewskꝫ
Nihil Comparuit.

P. Duplicky Actor ex. P. Niemanskꝫ W. C. Petrikowien. et Salicia
Habuend Citat
Actor ꝑte Citata p. P. Valentinum Zakowski Tenen. Partem
Actoreã Docere Partem Citatã de Prio et Contentis Cita
tionis sub Ceuset ꝫ ꝫ in vigilanti Domui prequantur
Inspectione Juꝫ Debendo Citatos ad Partis Actoreã Ad
affectandꝫ Votes Actoreã Dat Dilatio Inquisitoriales Lar
te Ultiꝫ Sup contenta Citationis et ꝫ ꝫ Partes Citatas ad
segueq̃ Vlt.

Actrix

P.P. Ulyssi et alij Actor ex. P.P. Jezierski et alios Citatꝫ
Nihil Comparuit

Jdꝫ Actor ex. ero P. P. Jezierskiꝫ Citatꝫ
Nihil Comparuit.

P. Paczkowskꝫ Actor et alij ex. M. Juchanskꝫ Thesaurario Cicho-
rien. et alios Citatꝫ
Actorea P. Antonium Malczewski Citata p. P. Franciscum Sen
linski Ad repasand Comparentes Dat Dilatio Majo
Citato Mandato Juchanski Thesaurario Cichor
exequ Citatos majoris Imperantes in Judicijs Ter
restꝫ Zakroczimen ꝫ Nowemiasto pruxie attentat ꝫ
Citationes Literatorijs ꝫbatos ꝫ executꝫ in Legua Ve
Citationes literatorijs ꝫbatos ꝫ executꝫ in Legua

Actrix

Jo Actor ux [illegible] Kamptarlus Venatorius Dobrinen et alius
Actores p. Antonium Moleuski insert Reuten. Tangit
post actus similis condemnatio put in Complicii Rgis et
pis additione et Executione [illegible] Hoc cum gro pagat iuxta pactum
Actum Publicatum

Jamadem Kremiarly Actor et alij ux [illegible] Adamum Krzesinsky Stadt
Actores Capanda et Negotij pis et Tamata Thadeum Rzeznicki
ski oppidanum Drobinen in acte M. Ignatij Sarbiewski Venatoris
Victoriæ pis. Stata Capanda p. Valentinum Zottowski Ju
dicium Decidendo Statuere Partes Stata Capanq condemnan
dum sint ad Judicium dicta Controversijs Decidendas ad assecta
tionem Comparentis Partes Stata Dat Dilatio ad Jducendum
processum ex adversa Rl.

Illustris admodum Andreas Lubiensky Parochus Jemietnicen Actor ux
M.M. Kamptarlus Venatorius Dobrinen Stadt
Actores p. Valentinum Zottowski Reuten insert Tangitur
post actus similis condemnatio put in Complicii Rgis et
pis Additione et Executione [illegible] Hoc cum gro pagat iuxta
pactum Publicatum Actum

Jo Melchior Sutkowsky Actor et alij ux M. Ligismundum Sieczensky
Vexillifer Stadt Thalicen et alios Stadt
Actor pro Statu M. Ligismundi Sieczenski Vexillifer Thalicen
sium p. Andream Zukowski Advocatum Comparentes Dat
Dilatio Majoris M. Ligismundo Sieczenski Vexillifero Stata
rum Stata exigas Causas majoris importantiæ in Judicijs
Terrestribus in Jambin primum attentat quod Dilatorium
Venatorijs placet Documentis in Contrarium Rl. Actum

Infidelis Judeus Markowicz Actor ux S. Barnabam Zottowsky Stadt
Non Venit
S. Joannes Zglenicky alij Stadij ex [illegible] Zarskich et
alios Stadt
Actor pro Statu p. Felicianum Rzepotowski Suo et aliorum Stadt
nre pro Jud Petendo ad Statutionem Partis ad Succum
ad Judicium dicta Controversijs exaudiendis Citari jussit
Actor S. Joannes Zglenicky Decreto auditionem injuncta
ejus Compactorum realitatis Summa p. [illegible] Adamum
Krzesinowski debita Dat ex instanti Citatio Sup

Summa

Summa Sexaginta Typis qua comprehensione attenta Judi-
cium Decernit Quatenus Pars Citata Summam eandem
Sexaginta Typis pro D. Adamo Bojanowski debitam et
pro Actis juramento evictam in et pro Vigilia F. Nativitatis
S. Joannis Baptae Anno praesentis proxime ventura Coram
officio et actis praesentibus una cum Lucta Poena 3. M. ejusdem
Parti Judicio vero suo totiusque ejusdem Lucta in instanti
sub Poena Brevi ex Regio poenali publicanda si-
pro mda quietatione sine quibusvis juris dissugijs et pro-
tellationibus solvat et realiter enumeret Ipsa sub Poe-
na Brevi in ibidem circa Mandatum faciendam publi-
canda et sea in personam pro solventis facienda Ces-
sione

~~Concursus~~

Successores D. Catharinae Zołtowska cum D. Simonem Zgle-
nicki et alios Citatos

Actorea pro D. Franciscum Szulinski inscriptum Plenitem Citatus
pro Judicio Decidendo Citationem Partis Actorum ad Assectatio-
nem Partis Citatae Dat Dilatio ad munimenta
Causam praesentis impugnantia ad sequens T. C.

Successores Relictae D. Catharinae Czachowska ad
et alij cum D. Lucam ~~Czacho~~ Lukoski et alios
citatos

Actorea pro N. Stanislaum Czachowski Parentem nunc pu-
pillorum suorum pro Citatus N. Lucas Lukoski pro Judicio De-
cidendo Citationem Partis Actorum suum ad judicium edi-
tis quae Citatus Mandatum Coram actis officij praesentis F. 6. pro
Cinerum Anno praesentis de nullitate Inscriptionis pro se
Citato super Summam Trecentorum Typis Coram actis offi-
cij praesentis F. 3. in Castrum F. Nativitatis S. Joannis
Baptae Anno 1754. in personam D. N. Catharinae Cza-
chowska Conjugis suae Sterilitate vita functae, reco-
gnita ad quam pro solutione ejusdem Summae con-
venit factam reponit prinde obstante Cogni-
tione validitatis praemissorum non subesse Causam
praesentis foro suo adinvenit Verum eandem ad Judicium
Terrestre proprij Districtus Remittit in ibidem judican-
dam T. C.

N: Kotarski Actt et alij cons NN: Kotarskie et alios Citt

Actorea p NN. Michaelem Kotarski et Joannem Obrzeski Suo et alior Actt nne pr. Citata p interesse EE. Stanislai Alberti et Joannis Zołtowskich p E. Jacobum Kęsicki Tenen Comparentem producere Plenipotentiam appellibus Suis Cessit Idq in instanti et quoniam E. Stanislao Zołtowski producit ~~[illegible]~~ iam vero a Comparitione ~~[illegible]~~ EE. Alberti et Joannis Zołtowskich recedit p inde ~~[illegible]~~ Causa pseus cum Comparente E. Stanislao Zołtowski ad convictionem disparentium suspendit sup qbus disparentibus iterum post arestum similis Condemnatio put in Simplici Regro continet Publicatio Actuatio

G: Jacobus Kęsicki B. C. Plocens Actt cons Relictt et Successores ob G: Matthiae Białyszewski Citt.

Actor E. Jacobus Kęsicki B. C. Plocens pr. Citata p E. Antonium Chmielewski ~~[illegible]~~ Plenitudinem Juris decidendo Citationem Partis Actt ad suum Judicium edito ~~[illegible]~~ contra ejus partium exauditis insistendo Inscriptioni p ob E. Mathiam Białyszewski et E. Catharinam Olszewska ejus Superstitem relictam Contra Iudicem Coram Actis Officij pseus F. 4. ipso die F. Decollationis S. Joannis Baptae Anno 1753. in personam actoris recognitae Decernit Quatenus Pars Citata Summam Mille Trecentorum Typphorum Inscriptione praefata ad Solvendum assecuratam in Vigilia F. Natalis S. Joannis Baptae proxime ventura Coram Officio et actis pseus praevia Recognoscenda gestatione una cum Lucta poena 3. MP. Parti Judicio vo suo totius ejusdem poenae in instanti sub poena Bnis ex regro Poenalium publicanda Solvat et Realiter enumeret Idq sub poena Bnis qua Dt et Trnus publicanda in casu Contraventionis in ibidem Circa modum faciendum praefigit praeterea

Gnus Felicianus ~~[illegible]~~ Zorawski Actt Cons Collegium Mansionarior Lupren et alios Cit.

Actor G. Felicianus Zorawski pr. Citata p E. Laurentium

Dłużniewski

Dłużniewski Ad repositionem Comparentes Dat Dilatio Majoris Illustri Adm. Rdo Jacobo Pilichowski Collegij Mansionariorum Sieprzensis Causarum Procuratori ex quo Causas majoris Importantiae in Judicijs Tribunalis Rni Petricoviensis pronunc attentat qua Dilationem literatorijs probabilibus documentis in sequens Rc cum Pateris Causa praesens suspendit ad eosdem Sequens T.C.

actuatio

Idem Actor et alij Cons. M. Chamski Ensiferum Plocensis et alios Cittos

Actorea p. E. Felicianum Zorawski Suo et aliorum Actorum nomine pro. Citata p. E. Mathiam Bagieński Cmnum T. Zawskiego Jnae Decidendo Citationem Partes Actorum ad Judicium Dilo Ad affectationem Partes Actoreae Dat Dilatio Inquisitionis Parti Utriusque Super Contenta Citationis et Protestationis Partes actoreae ad Sequens T.C.

actuatio

Idem Actor et alij Contra E. Kowalewski et alios Cittos

Actor pro. Tamen Item pro arestum Similis Condemnatio put in Simplici Regno Stinet cum Adolitione pro executione E. Jacobi Kosicki B.C. Plocensis pro pagina iuxta processum. Publicatio

actuatio

Perfidi et Infideles ~~Jnae~~ Jacobus et Marek Jozwowicze Judaei Drohinensis et alij Actores Cons. EE. Michaelem Pruszenski Rutkowski et alios Cittos

Actorea p. Perfidos et Infideles Marek et Jacob Jozwowicze Mexatores Judaeos Drohinensis pro. Cit. pro interesse N. Michaelis Prusinski pro eunae pro. pro interesse N. Gregorij Rutkowski p. N. Helisabethan do Sokolnickie Consorte eiusdem ad N. Michaelis Prusinski pro. pro interesse NN. Casimiri Parentes et Simonis filij Sokolnickich p. N. Prusinski Jnae Decidendo Citationem Partes Actoreae Controversijs

Jmus

Coram se inductis exauditis ad Affectationem Partis Actoreae Dat Dilatio Inquisitionis Parti Utriq. sup contenta Citationis Partis Actoreae ad sequens F.C. et protestationis

Actiuae

GG. Zorawscy Actores Con. G. Kaminski Cit. et alios Actorea p. E. Jacobum Kęsicki Plenipotentem inscripto Citata et Judicens Actorea p. E. Antonium Chmielewski Plenipotentem inscrum S.S.S. Victorinus et Catharina minorennes Kaminscy cum ot. E. Theresia Kunowska in Secundo voto progeniti indicentes Act. p. E. cum E. Chmielewski Jud. Decidendo ~~[illegible]~~ ad Citationem Partis Actoreae Suae ad Judicium edicto Controversijs Partium exauditis Satisfaciat Pars Citata nempe E. Benedictus Kamienski Dilationi munimentorum ad quae se in antecedentis Judicijs receperat idq. in instanti Satisfecit experiatur in experimento Judicium Controversijs ulterioribus Partium inductis exauditis Combinatisq. earumq. Partium Actoratibus et reatibus Suspensa Decisione Causae praesentis Necessariam esse Judicij officij sui Condescensionem ad Fundum B. Borkowo Nobilium cum attinentijs ot. E. Stanislaj Zorawski haereditariorum censet Quod Judicium unius absentia non obstante mutuo Partium sumptu Conducendum et pro Feria Secunda in Crastino F. SS. Petri et Pauli Aplorum Anno praesentis proxime ventura Condescensurum Compertationem munimentorum et documentorum quorumvis ad Substantiam ot. E. Stanislaj Zorawski Modernorum Actorum Generosorum Zorawskich Parentis Parti utriq. praevio juramento demandabit eodem Considerabit Calculum de proventibus a quo interest excipiet de dissolutione aut reparatione auctis vel diminutis Inseminationibus

ac

Jmq

esse Condescensionem Gnorum Jacobi Kęsicki et Joannis Grabia R.C. Plocens. ad fundum Bonorum Dobrzycensis et Qui Gnosi Burgrabij mutuo partium Sumptu conducendi et ~~captato~~ praeter 4. pt. D. conductus Pa~~[illegible]~~ solvere exceptura ~~[illegible]~~ Comportationem munimentorum et quorum Documentorum Causam praesens et proprietatem ac possessionem Sortis in B. Dobrzki evincens Utriusque parti injungent, quibus comportatis consideratis actoratus utrosque tam Illmus Adm. Rdi et Gnosi Kocięcki ratione expulsionis quam Gnosorum Dobrzkich ratione reproductionis jurium et praestandi Calculi institutos et vectens resolvent et si expulsio apparuerit reinducendam originaliter Partem Actoream adinvenient de proprietate ejusque Sortis ac praetextuosa expulsione investigabunt Calculum de perceptis proventibus per quem interverit praestandi demandabunt de violentijs mutuis ac quibusvis fundi praetensionibus inquirent Inquisitiones si opus fuerit expedient et quid quid pro iusto et aequo tam ex documentis quam Inquisitionibus expediendis apparuerit decident Poenis adinventis possessionem Sortis ejusque cui Competierit assignabunt # Satisfactionem omnimodam etiam in Solvendo decernent Partesque in Universis praetensionibus mutuis nihil irresolutum relinquendo per exigentiam legis justitiae et Terminorum finaliter discutient et moderabuntur quorum Decisioni eaque Partes Parere et acquiescere debebunt et tenebuntur Idque sub Poena Bnis illo in Trno sup Parte contraveniente publicanda. # processum cognoscent

Acti Cau.

G. Feliciano

G. Felicianus Malewski Actor Cassand. cone Relict. ob. Gsi
andreae Sniezawski et alios Citat.
Non sunt.

GG. Malewscy conjuges et alij Act. cone Perfidum et In
fidelem Raciezki citat. et alios.
Non sunt.

G. Murzynowski Act. cone G. Antonium Sochocki
et alios Citat.
Actorea p. Jacobum Kęsicki Plentem inscrum Tanq. item post a
restum Similis Condemnatio put in Simplici Regio Stanetur
Publicatio

Conventus Plocen. Ordinis Sancti Dominici Act. cone G.
Gasparum Iglenicki et alios Citat.
Actorea p. Rgsum in Xto Patrem Conradum Wilkeski Conventus Plocen.
O. S. Dominici Procuratorem suo et toteq. ejusq. Conventus Sui nomine
p. Citata p. Jacobum Kęsicki Plentem inscrum Juris Decidendo
Citationem Partis Actae Dat. Dilatio ad affectandum Partes Citatas
Dat. Dilatio ad Munimenta Caoni p. ley impugnantea ad
Sequens &c.
Actitatum

Id. Conventus Act. cone Relict. et Successores ob. Mr.
Demetrij Lasocki Ensiferi Zacrocimen. et alios Citat.
Actorea ut supra citata p. interesse Relicta et Successor. olim
M. Demetrij Lasocki Ensiferi Zacrocimen. p. Laurentium
Dłużniewski Plentem inscrum Juris Decidendo Citationem Par
tis Actae ad affectand. Partes Citatas Dat. Dilatio ad Muni
menta Caoni p. ley impugnantea ad Sequens &c.
Actitatum

Id. Conventus Act. cone Perillustres Rndissimos Boguslaum Plocen.
et Joannem Camenecen. Canonicos Cathedrales Bromienskie et Illustr.
Actorea ut supra citata p. interesse Perillustrium Boguslai Plocen.
Patrui et Joannis Kamenecen. Filiastri Canonicorum Cathedralium
Bromienskich p. Antonium Chmielewski Plentem inscrum p. interesse relegiorum
p. Mathiam Bogiewski Cnevium T. Zacharie Juris Decidendo Citationem
Partis Actae suae ad Juris edita Ventroversijs Partium
exauditis Ac documentis p. Partes repositis tractatis
quandoque Judicio suo Reducunt Summam Mille Typlicem

actoris Prioris Elbingensis ejq Secretarij propria subscripti et sigillo Ordinis ejusdem communiti quid plenum Reg. primi Pruisski Priore Conventu Plocensi recognoscendi quietationem seu ingressum Conventus Plocensis ad causandam ejusdem Prioratus Vacantiam Bonis quibuscunq; Jurisdictionibus et protestationibus ibidem factis et realiter exhibitum et productum Ipsq; Dn. Actor et Jurig Publicandum ingressus post Contraventionem Sine dilatione Petijt Jurisdictionig. Juxta quam petitionem Citatus Pars 3 Sept. Partis in Jure Suppraesentiam Judicij non tam tota ejusdem Partis Substitutus ex regio Parochi publicandum volvendo.

P. Ignatius Zlinsky et alij Advocati D. Dominicus Jarizewsky citatis Advocatis Actoris p. Joannem Smielewsky Citatig simul et Advocatum Dominicum Jarizewsky p. Matthiam Gagiewsky Juramentum Fawstig Juxta Decidendo Citationes Partium utriusq; Judicialiter Judicij et dicti Controversijs causam exactis ac communiter causa Actoris ibidem et realiter Exhibita Copia Citationis Procuratorij Actoris Joannis Godbia Pl. Plocen. ad quod D. Procurator Generalis Pfaffki Cujus et Ex Jurisdictionibus Prioratus mutuo partium Sumptu conducendi et Capitato tempore concedendi. Ideniptione agrorum quorum dimissio fuerit exacta exacta exporte ~~inter partes~~ ac exalio fonte inter venientia ad emanandum Prohibitionibus violentijs damnis et injurijs molestabunt pugnitiones Licitig fuerit expedient Causas Suig delinquentibus inrogabunt et cujusq; et agros intendentes adjudicabunt Partes; finaliter p exigentia legis Justitiae et Prioris decidendi et moderandum quae Decisioni eadem Partes Parere debebunt et tenebuntur Jdig sub P. B. [illegible] Decret Jurig publicandi de illo ni Prioris Suig Partis Contravenientis Petijt.

Actoris

Affectatig Ejusdem

P. Antonius Lyndacky et alij Advocati D. Nowicki et alius Advocatus Actoris P. Actoris Lyndacki p. Citata p. Joannem Smielewsky Juxta Decidendo Citationis Partis Actoris Dilatio et Jurisdictionem Partis Actoris Dat Dilatio Juxta Petita Affectandi Partis Ejusdem

Parti utriq sup contenta Citaõnis et ptestaõnis Partis actoreæ ad Sequens T.C.

Actitatt

G. Antonius Rybicki Actor et alij con G. Th. Thomam Cywinski et alios Citat.

Actor N. Antonius Rybicki ptr. Citata p. G. Bartholomæum Koskowski. Ad repositionem Comparentis Datur Dilatio Exemptus ad mente legis ex quo in obsequio bellico Reipublicæ G. Thomas Cywinski Præfectus Cohortis leviorum armaturæ existit quam dilationem literatorijs probabit documentis in Sequens T.C.

GG. Strzegowscy et alij Act. con G. Cywinski et alios Citat.

Actorea p. N. Paulum Strzegowski suo et aliorum Actorum nõe ptr. Citata simul et actorea p. N. Albertum Cywinski suo et aliorum Citat. et actorum nõe ptr. Jus Decidendo Citationes Partium Utrarumq suum ad Judicium editum controversijs partium exauditis Combinatis ~~ac~~ actoratibus et reatibus ad affectationem earum Partium Necessariam esse GG. Joannis Chmielewski et Joannis Grabia Pp. Ploc ~~censet~~ ad fundum R. Cywino Krayki Censet Qui Gnosi Burgrabij unius absentia non obstante mutuo partium sumptu conducendi et captato tempore Condescensum de ademptione agrorum p quem partium sunt ademptitum exinde inter partes exortis violentijs ac exalio quovis fonte emanantibus prætensionibus Contentionibus damnis et injurijs investigabunt Inquisitiones si opus fuerit expedient Documenta proprietatem ademptorum agrorum evincentia Considerabunt Pœnas sup delinquentibus irrogabunt et cui quid et a quo interesset adjudicabunt Partesq in Universis et Singulis mutuis intervenientijs finaliter decident et moderabunt quorum Decisioni eadem Partes Parere et acquiescere debebunt et tenebunt idq sub Pœna Bnis illo in Trno sup Parte contraveniente publicanda.

Actitatt

G. Franciscus Cywinski Actor et alij con G. Antonium Gadomski et alios Citat.

Actorea p. N. Franciscum Cywinski suo et Conti suæ nõe ptr. Citata simul et Actorea p. N. Antonium Gadomski

Domski &c. et Sentis &c. nunc pro. Judicii Decidendo
Citationes partes utrasque ad comparendum cum attorneis
et rationibus contra cessis et partes inducias exaudiendi
Suspensa deinde causa absentiaque utriusque partes cas
sogitauit Necessarium esse Statuta regni LL Statuto-
et Statuta statione exhibenda et proprietatis
ratio Decisis Sensus Edicti pro Legum quae adducta Ac-
tionis ad R. Gabrielski jam dicti Stanislai R. Dom-
ski. Statuta Statuendum Edicti Sub. P. Brzi in Lyca
Leges publicanda &c.

Acta Acts.

N. Kowalewski acto et alij Com. N. Pruski acto.

Actorea P. Jacobi Hesicki Pentem inscend Citaty N. Actoris
Lucki pet. Jure Decidendo Citatione Partis Actoreae Sum-
ad Judicium Dicti Contra cessis Partis exaudita Suspensa
deinde causa Diey Necessaria esse Comparendi Contracty
Consulti Actoris dicti sui post Contra Actoris assigna-
tio Partis constituta P. N. N. Actoris Consuli Sensus
Edicti pro Legum &c. &c.

Actitata

P. N. Actor Com. eundem
Actorea et supra Citaty citationis supra Jure Decidendo Cita
tione Partes &c. Contra cessis Partes exaudita Suspensa
deinde causa Diey Necessaria esse Actoris terminis Edicti Lex
Citat Comparationem Legum &c.

Actitata

Consors N. Adami Lostkowski et alij acto Com. N. Franciscum Malatzky
et alios citato

Actorea N. Sophia Stawiszewska N. Adami Lostkowski Consor
ejusdem N. Franciscum Stawiszewski pro Citata P. Bartholo-
mei Lostkowski Jure Decidendo Citationem Partes ad
huc ad Judicium dicti Contra cessis exaudita Suspensa
deinde causa Diey effectum Partibus Necessarium esse
Condescensionem Edicti &c. Joannis Sendeszewski et Jo-
annis Grabia &c. Leges ad quod Bonor Nowalewski Super
Lui Judicii Burgrabij Mens absentia non obstante matu
Partis Sumptu Condescendi et Captato tempore Jude
scensu de ademptione agrorum Legum Partis Sunt a
demptis sed de residentijs exigendis Contentiosorum
nec emersis damnis et injuriis Actorum pilsensis
nibus investigabunt Juge positiones et oppy fuerit

Jud

expedient p̃cessus sup̃ quo ritè recepti jungabunt et
eis quid erit agend. indupcuer et adjudicabunt Partes
finaliter in omnibus p̃ut interuenientis decidere
diffinire debebunt quod decisionis eor̃ Partes parere et
regulare debebunt et tenebunt Judex sub pena
Juris illo in Primo sup̃ pte contrauenient pe-
tenda.

Actum

Pro Bartolomeo Aub et alijs cum P. Jacobum Bobrowski et alios
citat et impugnat P. Luborini

Actorea p̃ P. Adamum Nikodrowski citata p̃ P. Jacobum
Bobrowski suos et alior fidem̃ Cpte et ad Objectas con-
demnationes tuas primo die 6. m. Vigilia S. Matiae
tatis S. Joannis Baptistae Anno 1742. secundo die 12. m. Ba-
storio S. Immaculatae Conceptionis B. Mariae Anno
1754. expte P. Alberti Piatkowski Conferter ejq rata
ne summe Mille Centu quinquaginta Jure Hereditario
Pro. m. Vigilia S. Nativitatis S. Joannis Baptistae Anno
1750. expte P. Theophili Nekrasnopolskie ad P. Matthaei
Siemaszko olim contra relicta ad huc intacta summa
Centu Jure omnes in Castro Bobrowice quae tandem
nig Pro Objecto ad P. S. Lucae Evangelistae Anno pte
elapso 1754. expte P. Alberti et Francisci filij
Piatkowskich ne summe ab P. Luborice non le-
vatis Petit coram Jre Judicij Tribunalis Sup
P. Jacobo Bobrowsky obtentas Teneri quod P. Bo-
browsky debere de loco stando Cessare et ejq in insta-
ti Tandem modernam in Judicio se eo P. Bobrow-
sky citante Judicium hoc Decernit Locatenens P. Bo-
browsky in Confessatione loci ad Jpsius stando Sol-
vat pro quibus et Condemnatione Castrey p̃ Penam
14 M.p. Tribunalitia pecuniae pecuniam Duplicem
14 M.p. Partis Judicio de p̃medio eodem Pe-
nam Edicti instantis sub Pena Juris exigno Pe-
nalis publicanda. et habere locum stando Cessare
Teneri debere Delatorem hoc in Causa ulterius
tiam pergendis Inquisitionis ejq Locum ad Ju-
dicium Judicium Tribunalis Rei Petitorij
remissa Cessat Edicti instantis Tandq quo-

maneant

quoniam deest proinde sup ~~[illegible]~~ Inscriptio-
nem et actoratu Gnosorum Białowieskich et alio-
rum Cassatis quibusvis Condemnationibus hac in Cau-
sa mente Decreti Tribunalitij Rm Petricoviensis
F. 3. post D. Laetare Quadlem Anno praeterito 1759
inter modernas Partes Petricoviensis Sup
G. Bobrowski et alijs cum ipso in hunc processum
intrantibus obtentis, permittit Condemnatio in
Lucro abjudicationis cujusvis actoratus et
praetensionis suprascriptorum Gnosorum Białowie-
skich et aliorum indebite ad G. Bobrowski et a-
lios formati sup eiusdem Gnosis Białowieskich et
et alijs in Relatione exportata coram se G. Bo-
browski ac alios Citationis Sabbatho post
Dominicam Invocavit Quadlem Anno
praesens coram actis Castrensibus Bobrownicensibus reco-
gnita expressis, quae Dt A et R Respe-
ctu vero indebitae vexae B. P. D. A et R.

Publicatio

Actoratus

Comparentes G. G. Hipolitus Grzymczewski Gregorius Krzyżanow-
ski Albertus Juski et alij actores cum M. Pieglowski Vexilli-
ferum Ciechanoviensis et alios etc.

Actorea p. G. Adamum Miłodrowski inscriptum Plenitem Citata
p. G. Andream Szczepkowski Adrepositionem Comparentes
Dat Dilatio majoris M. Josepho Pieglowski Vexilliferi
Ciechanoviensis ex quo Causas majoris Importantiae in Judi-
cijs Tribunalitijs Rm Petricoviensis ~~[illegible]~~ prunc attentat
quam Dilationem literatorijs probabit documentis in
Sequentibus cum Caeteris Causa praesens Suspenditur ad
eosdem Sequentes etc.

Actoratus

G. Hipolitus Grzymczewski actor cum G. Hilarium Dramin-
ski citatus et alios.

Actorea p. G. Adamum Miłodrowski inscriptum Plenitem Citatus
G. Hilarius Dramiński p. G. Joannem Chmielewski Ad re-
positionem Comparentes Dat Dilatio majoris Citato
G. Hilario Dramiński ex quo Causas majoris Importan-
tiae in Judicijs Castrensibus Vesogrodensibus prunc attentat qu

Jmus

Dilationes literatorijs probabilis documentis in se-
quens Ill. actuatis

E. Joannes Stawecki actor et alij con. M. Andream
Arlepewski Albertum Arlewski et alios cit.

non Sunt

E. Antonius Rosciszewski actor et alij con. Prelatum Rdm
Rokitnicki Archidiaconum Pultoviensem officialem Sua cit.

Actor E. Antonius Rosciszewski pro. Citatus simul et
Actor Perillustris Rdmus Casimirus Rokitnicki Ar-
chidiaconus Pultoviensis et officialis Gnalis Plocensis pro Dr
Theolomaeo Kosikowski Plenitudinem inscriptionis Judi-
cii Controversijs Partium exauditis Decidendo tam
Terminum Originalis Actoris E. Rosciszewski qui Cita-
tionem Citati simul et Actoris Perillustris Rdmi
Casimiri Rokitnicki Archidiaconi Pultoviensis Offi-
cialis Gnalis Plocensis Sua ad Judicium sistendo satisfac-
tionem Decreto Judicij sui anteacto injuncta ipsi
Comprobationis Sua ad Judicium edito Quando quae
Summa Trecentorum Septuaginta Typis et Sextarij
unius in bonificatione decessus proventum stante pos-
sessione B. Moykowy tenutaria pro E. Rosciszewski
pretensa esse apparet Sup. cuius realitatem Jus Acto-
ris Cognitione liquidationis sese ad Juramen-
tum ingore anterioris Decreti habuit Perillustris
vero Archidiaconus Pultoviensis Citatione Sua Sisten-
do ipsi Juramentum pro liquidatione pretensionis ex
tenutaria possessione ema B. Moykowy emanu-
ens E. Rosciszewski convenit ac in ordine Cogni-
tionis mutuarum pretensionum Condescensionem ad
fundum Bonorum Moykowy efflagitat Idcirco
Judicium Suspensa Satisfactione Decreto antea-
cto Judicij Sui injuncta ad E. Rosciszewski Com-
probationis Necessarium esse Condescensionem Jud-
icij Officij Sui ad fundum Bonorum Moykowy
censet Quod Officium Unius absentia non obstante

mutuo

mutuo partium sumptu conducendum et ~~[illegible]~~ [illegible]
[illegible] Bartholomaei Apostoli proxime ventura [illegible]
~~[illegible]~~
~~[illegible]~~ Condescensurum Compertionem Contractus tenuta-
rij ac Status Bonorum Moykowy circumscripti Inven-
tarij aliorumque Documentorum injunget quibus compar-
tatis ~~[illegible]~~ trutinatis de pretensionibus Partium mutuis
expressione tenutaria emersis liquidatis si opus
fuerit proventibus investigabit Inquisitiones sine
cessitas postulaverit expediet Decretum Judicij sub
Injunctione E. Rosciszewski sub realitate pretensa
in bonificationem decisum summae Comprobationis re-
solvet et quid cui et aequo competierit pro justo
et aequo adjudicabit et satisfactionem decernet
Partesque in mutuis epis fundi pretensionibus pro ex-
gentia legis et justitiae finaliter Decidet cuius
Decisioni eaedem Partes Parere et acquiescere debe-
bunt et tenebunt Idque sub Poena Primis illo in
Termino sub Parte contraveniente publicanda.

Actuatt

Idem actor et alij con. E. Alexandrum Barcikowski
citatos et alios

Actor pro Citatus E. Alexander Barcikowski pro E. Jaco-
bo Kisecki ad objectam Latere Condemnationem Coram Assi-
cio Praeses Sabbatho in Vigilia F. S. Joannis Baptistae Anno
praeterito 1754. ratione non solutionis summae Mille
Florenorum Polonicorum expte Perillustris Rdmi Valentini Zoltowski
Abbatis Plocensis O. S. Benedicti sub E. Alexandro Bar-
cikowski circa mandatum obtentam Tenaciam E. Bar-
cikowski ~~[illegible]~~ docere de loco Standi Judicium
Censet idque in instanti et quoniam non docet imo
Comparens ab inscripta Comparitione recedit pro
inde permittitur Condemnatio prout in Simplici Re-
gestro continetur cum additione pro executione E. B. C.
Plocensis cujusvis quam pagat iuxta processum Publicatum

Actuatt

Idem actor unc. eunc. E. Barcikowski Citatus.

Actor pro Citato pro E. Joanne Umienski Ad repugnan-
tem Comparentis Dat. Dilatio Majoris E. Alexandro Bar-
cikowski ex quo Causas majoris importantiae in Judicio

Tribunalis Rni Petricoviensis pro nunc attentat quam Dilationem literatoriis probabit Documentis in sequentibus

Actiuitas

G. Petrykowski et alij actores cum G. Adamum Malewski et alios Citatos non sunt

GG. Skarzynscy Conjuges et alij actores cum GG. Zephoro et alios Citatos

Actorea per N. Valentinum Skarzynski suo et aliorum Actorum pro Citatis simul et Actorea per N. Andream Zebkowski suo et aliorum Citatorum et actorum nomine pro Jure Decidendo Citationes Partis utriusque ac combinatis earundem Partium actoratibus et reatibus Ad affectationem earundem Partium Dat Dilatio Inquisitionis Parti utriusque super contenta Citationum et protestationem Partium utrarumque ad sequentes

Actiuitas

GG. Swięcicy et alij cum G. Brzechowski et alios Citatos

Actorea per G. Jacobum Kęsicki Citatus G. Thomas Brzechowski pro Jure Decidendo Citationem Partis Actoris ad affectationem Partis Actoris Dat Dilatio ad munimenta Causae praesentis Impugnantis ad sequentes

Actiuitas

Nles Kraszewscy Conjuges Actores cum N. Bogurski et Successores ob. N. Bonkowski ac alios Citatos

Actorea per N. Jacobum Kraszewski suo et N. Annae Chmielewska Contra Suae nomine pro Citata pro interesse Illmi Actoris Rdi Francisci Bonkowski Praepositi Zoromiensis et G. Pauli Bogurski per G. Antonium Malewski Quoniam reliqui Citati praesentes in Iure disparent et se condemnare praetendunt proinde Causa praesens cum Comparentibus ad convictionem disparentium suspenditur super quibus disparentes Item post accessum Sinceris Condemnatio pro ut in Simplici Regno continet

Publicatio

Actiuitas

Infidelis Judaeus Berek Jakubowicz et alij Actores cum N. Rzeszotarski et alios Citatos

Actorea per G. Jacobum Prałłoskowski B. Proszkowo Administratorem et Possessorem Infidelis Judaeus Berek Jakubowicz mercatorem Sueuiae suis et aliorum Actorum nomine pro Citata Nlis Martianna de Grabinskie ob. N. Mathiae Rzeszotarski relicta

Consors

Consors vidua pro interesse N. Feliciani Rzeszotarski pro G. Valentinum Zołkowski pro interesse N. Stanislai Gołębiewski citati et Judicium pro eius Suo ac Contis Suae et Illius Trzcinski ac Pomianowski nomine pro Jnq. uti in Causa praedicta ampliata Dilatione majoris uti in Causa objecta praedae recipi pro Comparentem N. Feliciani Rzeszotarski affectata Partibus experiri mandat in Experimento Jnq. Decidendo Citationem Partis Actoreae Suae ad Judicium edito ad affectationem ejusdem Partis Actoreae Datur Dilatio Inquisitionis Parti utriusque Super contenta Citationis et Praestationis Partis Actoreae ad Sequens &c.

Actitatio

G. G. Strusinski Coniugis et alij Actores P. Antonium Strupczewski et alios citatos

Actorea pro G. Petrum Strusinski citata pro G. Franciscum Szulinski Jnq. Decidendo Citationem Partis Actoreae Controversiis exauditis Siquidem Pars Actorea pro Statutione Honesti Simonis Walich Oblatoris ratione L. Bartholomaei de B. Pepino Subditi Eductionis mandati Partem citatam Suam ad Judicium convenit proinde Judicium Decernit Quatenus eaque Pars citata cum H. Simone Walich Statuat Eidque in instanti et quoniam Statuit proinde cum Statuto actionem dirigere mandat in directa actione Controversiis partium exauditis ad examen ejusdem Statuti Partibus Judicium Condescendit Et quoniam examinatus Jo. Honestus Simon Oblator eiusdem L. Bartholomaei Subditi Partis Actoreae eductionem negat pars vero Actorea Inquisitionibus objecta ad contenta Citationis probaturam se affect proinde ad affectationem ejusdem Partis Actoreae Datur Dilatio Inquisitionis Parti utriusque Super contenta Citationis Partis Actoreae ad Sequens &c.

Relicta et Audres Ad G. Stephani Malewski Actoris Ang. M. Bromierski Succamerarii Vipogrodiensis et alios Citatos ad Statutionem

Actorea pro G. Marianno de Trzcinskie ad G. Stephani Malewski relictam Contem vidua Matrem Suae et alios Actores nomine pro Citata pro interesse M. Adami in Siepre Bromierski Succamerariae Vipogrodiensis pro Mathia Bagrensis

vel ad omnibus aliis et singulis quibuscumque
alias Inquisitores super premissis vel eorum
aliquo delegare potuissent et quos infrascripti
Actores in hac parte coram eis exhibere
et producere voluerint Testes et eorum
dicta in hac parte recipere examinare
et publicare ac de dictis attestationibus
et dictorum testium dicta et depositionibus
Partes hinc inde facere et exigere
et exigi facere et generaliter omnia
et singula alia et quecumque in
premissis et circa premissa necessaria
et opportuna fuerint et quod
ipsis videbitur et expedire posse
dicebant et dicunt Cum quibus
quidem Actoribus et Procuratore
Actorum hujusmodi ac Testibus
et Testium dictis et depositionibus
publicatis et publicatione hujusmodi
coram Nobis in Judicio sufficienter
facta Partes Citate ad videndum
dictos Testes et eorum dicta et
depositiones publicari et ad
audiendum easdem publicari
Et ad videndum dictos Testes
et eorum dicta et depositiones
publicari et ad audiendum

Termino Pars Citata Subditos inculpatos Statuere teneatur ~~[illegible]~~ P. T. C. Actuatio

Relicta ob N. Danielis Lisowski actt et alij cons N. Rochum Trębinski et alios citatos

Actorea p. E. Franciscum Szalinski Plenitem inscriptum Citata p. E. Laurentium Dłużniewski Ad repositionem Comparentis Dat. Dilatio ~~[illegible]~~ Majoris N. Rocho Trębinski Citato ex quo Causas majoris importantiae in Judicijs Terrestribus Zaczociney in Nowemiasto pro nunc attentat quod Dilationis literatorijs probabit documentis in sequentibus T. C.

E. Andreas Karwowski Actor con N. Franciscum Karwowski Citatus Actuatio

Actor pro Tanc. Item post arestum Similis Condemnatio p. ut in Simplici Regno Continetur cum additione p. executione E. B. C. Placet cujus vis qui pagat iuxta processum Publicatio Actuatio

E. Ludovicus Rzeszotarski Actor et alij con E. E. Simonem Rzeszotarski et Wyciatkowski ac alios Citatos

Actores NN. Ludovicus Rzeszotarski et Franciscus Wawrowski suis et aliorum Actorum nominibus pro Citato Simul et Actorea p. Nlem Michaelem Wyciatkowski suo et aliorum Citato, nunc pro Jure Decidendo Citationes Partium utrarumque Sub Judicio edito Controversijs earundem exaudiendo ac Combinatis earum Actoratibus et reatibus ad affectandum Partium utrarumque Datum Dilatio Inquisitionis Parti utriusque Supercontenta Citationum et protestationum utriusque Partis ad Sequentes T. C.

E. Jacobus Rzeszotarski et alij Actores con Nlem Michaelem Wyciatkowski et Simonem Rzeszotarski ac alios Citatos

Actorea p. N. Jacobum Rzeszotarski suo et aliorum

Actor

Actor nro p. Citato p. N. Michaelem Wyciatkowski
et N. Simonis Rzeszotarski nro p. Jud. De-
cidendo Citationem Partis Acti Suae ad Judicium
edito ad affectationem Partis Actoreae Dat. Dila-
tio Inquisitionis Parti utriq. Sup. contenta
Citationis et protestationis Partis Acti ad Sen-
quens T.C. Sup. vo N. Alberto Czachorowski
disparente permittit Condemnatio put in
Simplici Regni continet cum additione
executione E. B.C. Plocensis quam pagat in-
xta processum.

Publicatio

Relicta ol. M. Jacobi Zorawski Pincernae Plocen. et alij Acti con
E. Szmptawski et alios Citati
Actorea p. E. Adamum Metodowski Plenitem
inscriptum Citata p. interesse E. Ludovici Gutkowski
p. E. Joannem Grabia. et quoniam Gnosi Szm-
plawscy Citati praesentes in Termino disparent et se
condemnare permittunt proinde Causa praesens
Cum comparente E. Gutkowski Suspenditur
ad Convictionem disparentes Sup. quibus dispa-
rentes Item post arestum similis Condemnatio
put in Simplici Regni continet cum additio-
ne p. executione E. Andreae Smolinski B.C.
Plocensis quam pagat iuxta processum

Publicatio

Infideli Judaeus Josephus Josepkowicz Actor con M. Bonifacium Ma-
lowierski Ennifenie Vistogrodien. et alios Citati
Actorea p. Perfidum et Infidelem Jacobum Josephum
Jozefowicz tabernae in Czarnomino Arenda-
torem p. Citatus et Judicens p. E. Franciscum
Szulinski Jud. Decidendo Citationem Partis Acti
Suae ad Judicium edito Suspensa Decisione Causae
praesentis Comp. bet Actor Perfidus Jacobus Jose-

phus

Jud

Jozefowicz in eam rotham put de integro Arenam
tabernae seu braxatorij in Kalczynowicz Citato
to ~~E. Matowieski~~ Stante sua possessione Vigo
re Contractus E. Matowieski persolvit et pac
ficavit Res vero mobiles per Citato acceptae et
pecuniae in necessitates ejusdem Citati datae
ac per liquoribus provenientes Vigore Rege
stri judicialiter producti et Subscripti
liquide ipsi ab eodem E. Matowieski solvi
et extradi debent ad solutionemque nullius
quotae parendo retenta tenetur in se
quentem post quam Comprobationem non Ju
dicis Decernet Id quod Juris erit Q.

E. Laurentius Olszewski et alij Actores E. Kręciejewski et alios Citato

Actorea per E. Laurentium Olszewski suo et aliorum Actorum nomine per Citatos
simul et Actorea per E. Joannem Kręciejewski suo et aliorum Citato
et actorum nomine per Judicem Decidendo Adductiones Partium
utrarumque ac Combinatas earum Actoratibus et reatibus quae
ad Actoratam E. Olszewski Satisfaciat Citatus Joannes
Kręciejewski Dilationi Majoris ipsi in antea actis
Judicijs recepta idque in instanti et quoniam non satis
fecit proinde Judex Decernit Quatenus in Substantiam ejusdem
Dilationis Majoris solvat Poenam 14 M.P. Parti et Ju
dicio per medium in instanti Sub Poena Bnis ex regio
Poenalium Publicanda et in Negotio pplici experimen
mandat In experimento Controversijs Partium Coram
se inductis exauditis Reponant Partes Inquisitiones
Combinatas actoratibus ~~eductas~~ et reatibus eductas idque
in instanti et quoniam in actoratibus repo fuerunt in reati
bus vero mutuis sese subijciunt proinde ad lectionem
earumque Inquisitionum condescendit quibus lectis et per omnes
Circumstantias ac singula testium puncta tritinatis Quando
quae ex ipsis Inquisitionibus elicitur Gnosi Olszewscy Conju
ges in proxima Vicinitate Cum Nobilibus Kręciejewskie manentes

cosa

Cosa ples Ihezicjenskie dissencies temporibg Cassie dessamasse
dessamasse Nicolaa non probata objecike Domus ebrs, nisi dessa
nominis insensicutes dampnasse consuluisse vsq; spem vendere
m percepisse damna in spenchitis et pretiis intelisse sylvas exci-
disse et excendere vsq; hominibg ciuitatis qui acceptis recompen-
sationibg cor promisse Nicolao ad tempus Sebastiano vsq; sibi
appropriare dissencies temporibg Stanislaum Olszewski unica
requisitione ipsi accepti salis marcis Nicolaum Ihezicjenski Cassie
dessamasse et ipsi accepti salis marcis Olszewski Cassie dessa-
masse conuincere appellasse Item sub tempg funebralis pacifici
in domo communi Nicolaum Ihezicjenski contentionis occasionem
dedisse et ibidem cor Cassie dessamasse diuersis ad pugnandum
sese procasse allatis minis uenientibus ipsis Cassie conuen-
so Joannes Ihezicjenski unica requisitione ad accepti salis
occasionem ad contentionem Stanislaum Olszewski dedisse abstinen
sese interturbando fossam exaginando ipsi Olszewski
accepisse et contentiones ac uxas in ciuitate non
habere approbatis ibidem uerbis Cassie dessamasse
plenius coram iura ciuitatis absoluing Cassie pre-
fatum condemnetq; dedicti publicum Partem utrang; judicium ad-
uenit Decernendo quatenus eluendo tunc sint pe-
nes grodi terram Castri ipsis hinc et ab actu ipsis in dex te-
ptimanis regrediant ejusq; Stephano et ipsi Laurentio
Olszewski manutq; Cassie dessamasse Conjux
uero ejusq; Stanislaus Olszewski ac Nicolaus Ihezicjenski manutq; quisque
cor Cassie patet unius septimanae Continuent et exsolucan
cuilibet in eggregio de Jouri Stanislaus Olszewski in cum Cassie
sua pena Byticem Nicolaus Ihezicjenski, in uero ipsi
Nicolaus Ihezicjenski Cassie Stanislaus Olszewski Cassie
Simplicis 14 gr Cassie Cassie
Judicio uero eluendo quisque eorum
premedii in instanti Subeant Cassie gr
penalis Publicandi. Soluant et relatu eorum
facto ad sunt Partes quisque sub Cassie
Jung Publicandi in primis post Contrauentionem
Post quam expleto Judicio Cassie
obducta Cruce
ex gregio de turri Nicolaus Nicolaus Cassie
propriae sunt Nicolaus Ihezicjenski
nem Stanislaus Mitodrski et Valentinus Olszewski Nicolaus
defuncti Bonor Szolcji cupet in Cassie Quisque
me citus Partis sumpta Conducti et Captato tem
pore Cordescensum de agris Sequestris quae sunt ad
pti et ad quae Partes eorum proprietas spectare videbitur

investigabunt Inquisitiones si opus fuerit expedient
et si compererint restituendos demandabunt partes
hoc in puncto breviter moderabuntur quos Decisiones
eadem partes parere et acquiescere debebunt et tenebuntur
Jubet Curia Brevi ito in Forma Supplicationis Contra-
rium cum causa publicanda Mont Parr Cognitionis

retorna videlicet Ex Officio ad Judicium Curiae
literas Petitionis cum Domicilio P.C. Monter P.
Secretarius Party et Actor exigere Jubet Officium
Curiae et Quod in Expositis Recolentes ad
Judicia Principalia Literas Admittatur cum
opa P.C. Inquisitione Cum Clausulis Consuetis
opa P.C. Inquisitione cum Clausulis

Volenti Actor Aby Actum R.R. Dominus Camerarius Actor
exhibet Petitionem Joseph Szczurki cum Executione
Mandati Joseph Precedendo Citationem Partis Rectoris
Subjectionis Partis et Rectoris Pars Citata Compa-
rentis Partis Actoris Subjectionem Partis Actoris

Brodowsky Aby Actum R. Exhibet Inquisitionem Pro
rata Aby Citat

Joannes Rectoris Thomas Brzeskowsky cum
Corpore Decreti Citationis Alexandri Rzeszutko
Citationis Citationis Decreto Citationem Partis
Citatae Inquisitionis Citationis Rectoris Compa-
rentis Partis Citationis Citationis Partis Actoris
Citationis Citationis Partis Actoris Citationis
Citationis Citationis Partis Actoris Citationis
Citationis Citationis Partis Actoris Citationis

Jus

Suum ad Judicium pro Cassatione Condemnationis
tam Educat pars Citata Cassandae et Negotij Ac-
torea Processum sup. Parte Actorea Cassandae Neg-
otij Citato obtento idq. in instanti, et quoniam edux
proinde suspensa resolutione ejusq. processus in Ne-
gotio ppli Partibus experiri mandat in Ex-
perimento Judicium Decidendo Adcitationem Par-
tis Actoreae Negotij Suum ad Judicium edita Re-
solvendo Remissionem ab officio Executoriali e
fundo Bonor. Pizerardi Suum ad Judicium fac-
ac Controversijs Partium exauditis ~~[illegible]~~ insis-
tendo Decreto anteacto Judicij Sui F. 2. pt. D. Oculi
Quadlem Anno praeterito 1754 inter Partes ea se-
lato Decernit Quatenus Pars Citata Summam
Centum Nonaginta Sex Typl. cum Poena Lucta
Decreto ~~[illegible]~~ eodem adjudicatam et per Citatum
G. Alexandrum Debski circa Mationem Coram actis
officij praetey F. 6. ante F. S. Mariae Magdalenae Anno
eodem 1754. de Seductione Sui per Actorem factam
in Sequestro Cancellariae officij praetey reposita
Lucta denuo poena 3 M. P. Parti cum Summa Ju-
dicio vero Suo totum in instanti Solvat et rea-
liter enumeret idq. durantibus Judicijs
sub Poena Bnis quae Dt. et Terminus Publicandae
ex nunc praefigit. Quantum spectat Contra-
ventionem Decreto Judicij Sui Comprobet
~~[illegible]~~ Citatus G. Alexander Debski prout pro Tem-
pore Solutioni ~~originalis Summae~~ praefixo Sum-
mam Centum Nonaginta Sex Typl. ad Cancellariam
officij praetey comportant Seductusq. in eundem intu-
ctu aliam praetensionem Complanationis per Acto-
rem cum Summa eadem in fidem ejus absciscit et exin-
de nec ad Solutionem poenae Contraventio-

nis

ij ac in Subtractionem Condemnationis non tenet
Idq in instanti et quoniam Actor ex Juramentum
~~[illegible]~~ prout Tradenti de Citato ad
praestandum indulget proinde non posse cum Actor
praetendere poenas Contraventionis censet Con-
demnationem vel circa Mandatum hac in Causa
sup Parte Citata obtentam sine poenis Cessat

G. Zołtowski Actor cum Admodum Rndum Zakrzewski Praepositum
Sobowiense et alios Citatos
Actorea p. G. Jacobum Kęsicki Plenitem inscrum Tavel
item pt arestum Similis Condemnatio put in Simplici
Regno continet publicatis

Comors G. Adam. Dłużniewski Actor et alij cum Gnos Korzybskie
et alios Citatos
Actorea p. G. Laurentium Dłużniewski Plenitem inscrum
Citata p. G. Simonem Korzybski Suo et fratrum Suorum
nne pro Jure Decidendo ad Citationem Partes Actoreae
Suae ad Judicium edito Siquidem Decreta anteriora
Judicij Sui injunctae Condescensionis ob non Conductio-
nem Officij Suae non sunt Sortita effectum proinde affe-
ctantibus eque Partibus Necessarium esse Condescensio-
nem GG. Joannis Chmielewski et Joannis Grabka Bur-
grabiorum Plocz ad fundum R. Nagorki Judicis tum Kru-
szewie seu Korzybie censet. Qui Gnosi Burgrabij
unius absentia non obstante mutuo partium Sum-
ptu Conducendi et pro Ft. 2. pt D. Exaudi pre-
ventura condescensuri Decreta anteriora Judi-
cij Sui in ordine assignandae Dotis lata in toto
exequent Partesq in omnibus pretensionibus fina-
liter decident et moderabunt quorum cujus
decisioni eaedem Partes Parere et Acquiescere de-
bebunt et tenebunt Idq sub Poena Bnis illo-
rum Trno sup Parte contravenientem publicanda

G. G. Bielinscy Coniuges Actor cum GG. Biechie et alios Citatos
Actorea p. N. Joannem Bielinski Suo et Consortes Suae

nne

Ignis

nie pr. Citata p. E. Mathiam Bogienski Cmnum Zawskiey ~~Ad~~ Jnc. Decidendo Citationem Partis Actoris ad affectationem Comparentis Partis Citatae Datur Dilatio ad munimenta Causae pr. eq. Impugnantia ad Sequens &c.

Actoreae

N. Hilarius Zglenicki et alij Actor. con. E. Ignatium Białłoskorski et alios Citatos

Actorea p. E. Hilarium Zglenicki Suo et alior. Actor. nie pr. Citatus E. Ignatius Białłoskorski p. E. Jacobum Kęsicki Jnc. Decidendo Citationem Partis Actoreae Suum ad Judicium edictis controversijs partium exauditis liquidem Causa pr. eos ratione indebitae vexae pro ta Connexionem habere Cum Actoratus Citati E. Białłoskorski ~~quod~~ habere videt. proinde ~~Causa~~ ~~pr.~~ Ad Inscriptionem ejus in Regestris pr. eq. dependens et actoratam Recipit in ibidem Judicanda.

E.E. Elżewscy Coniuges Actor. con. E. Bęski et alios Citatos

non Sunt

N. Anna Dzięgelewska Rebell. ~~con~~ et alij Actor. con. N.N. Adamum Łukowski et Barbaram Dzięgelewska Coniuges et Lisowskie Coniuges ac alios Citatos

Actorea p. E. Antonium Chmielewski inscrum Plenitem Citata p. E. Adamum Mikołajewski Plenitem inscrum Jnc. Decidendo ad Citationem Partis Actoris Satisfaciat Pars Citata Dilationi munimentorum ad quae se in antecessis Judicijs receperat idque in instanti tandem Suspensa Satisfactione ejus Dilationi munimentorum affectarum Partibus Necessariam esse Condescensionem E.E. Jacobi Kęsicki et Valentini Żółtowski Burgrabiorum Plocensium ad fundum B. Dzięgielewo censet qui Gnosi Burgrabij unius absentia non obstante mutuo Partium Sumptu Conducendi et Captato tempore Condescensuri Comportationem Munimentorum quorum vis injungent quibus Comportatis Considera-

tis

tis Decretum anterius Judicij sui F. 1. ante F. Divisionis Sanctorum Apostolorum Anno 1722 inter Partes eosque latum in ordine assignandae Dotis seu proportionatae excludendae Sortis in toto exceptis Partesque in Universis praetensionibus mutuis finaliter decident et moderabuntur quorum Decisioni eaedem Partes Parere et acquiescere debebunt et tenebuntur idque sub P. Bnis illo in Termino super Parte contraveniente publicanda.

Adamus Rzeszotarski et alij actores Cum G. Felicianum Rzeszotarski et alios actores

Actorea per G. Adamum Rzeszotarski suo et aliorum Actorum nomine per Citatos et Judicem G. Felicianus Rzeszotarski per Judicium Decidendo Citationem Partis Actoreae suae ad Judicium edito controversijs Partium exauditis Necessariam esse Condescensionem GG. Jacobi Kęsicki et Bartholomaei Goszczycki Burgrabiorum Plocen. ad fundum Bonorum Rzeszotary Staraniec Censet Quos Burgraby unius absentia non obstante mutua partium sumptu conducendi et Captato tempore, pro acquisitione tempestiva condescensionis ~~compent~~ injuncta Comportatione munimentorum quorum interesse Partium cincenae de ademptione agrorum per quem sunt ademptis et cui restitui debent tum de quibusvis mutuis praetensionibus ex quocunque fonte emanantibus ac injurijs ~~quibusvis~~ investigabunt Inquisitiones si opus fuerit expedient Judictionem resolvent et cui quid et a quo competierit adjudicabunt et satisfactionem demandabunt Partesque in universis et singulis circumstantijs mutuis pro exigentia legis et justitiae finaliter decident et moderabuntur quorum Decisioni eaedem Partes Parere et acquiescere debebunt et tenebuntur idque sub Poena Bnis illo in Termino super Parte contraveniente publicanda.

N. Petrus Czachorowski et alij actores cum Relictam ob. N. Valentini Włoczewski et alios citatos.

Actor per Citata per G. Andream Szczepkowski Tenuit ~~Decreta~~ Partem Actoream Docere partem Citatam de Termino

Jmus

et contentis Citationis Suae Censet idque in instanti et quoniam non Docet proinde libera Pars Citata ad praesens a Trno et Causa pronunciat

GG Dębscy Conjuges et alij Acto con GG Brzechowskie Conjuges et alij Acto

Actorea per G. Alexandrum Dębski Suo et aliorum Actorum nomine pro Citata per G. Thomam Brzechowski Suo et aliorum Citatorum nomine pro Jure Decidendo Citationem Partis Actoris Suae ad Judicium edicto ad affectationem ejusque Partis Actoris datur Dilatio Inquisitionis Parti Utrique Super contenta Citationis et protestationem Partis Actoris ad Sequens T.C.

G. Dębski Capitaneus S.S.R.M.tis Acto con G. Brzechowski Citato

Actor G. Josephus Dębski Capitaneus S.R.M.tis pro Citato pro Jure Decidendo Citationem Partis Actoris Suae ad Judicium edicto Controversijs Partium exauditis Evadat Citatus G. Thomas Brzechowski ~~fuit~~ Put se trahit quia Canem venaticum vulgo ogara uti ipsi objicit non interfecit nec ullo alio modo exhalationis Causa extitit exinde ad recompensam ejus non tenetur in sequens postquam evasionem non Judicium Decernet id quod Juris erit T.C.

GG Barcikowscy et alij Acto con G. Mosakowski BCP et aliorum Citato

Actorea per G. Filippum Barcikowski Suo et fratris Suj germani nomine pro Citato G. Laurentius ~~Bar~~ Mosakowski B.C.Plocensis pro Tenen Partem Actoris docere Partem Citatam de Trno et Contentis Citationis Suae Censet idque in instanti et quoniam non docet proinde libera Pars Citata ad praesens a Trno et Causa pronunciat

Continuatio Causarum F: 2da pt Dnicam Oculi: Quadlen pxa Ao Dni 1755.

Consors G: Pauli Przedwoiewski Actt et alij cons. G: Gasparum Gumowski: et Contem ejus Citt.

Actorea pt G. Jacobum Kęsicki

Tanq non sunt.

G. Casimirus Dłużniewski: actt et alij cons. nom. Kiziebrodzkie Pimerniae Dobrin et alios Citt.

Non sunt.

Illris Adm Rndus Ubysz Praepositus in Lag actt contra Perfidum et Infidelem Mosiek Judaeum Plocen. Citt.

Actor Illris Adm Rdus Adalbertus Ubysz Praepositus in Lag Citata pt G. Adamum Mitochrosky Ad repositionem Comparentis Dat Dilao majoris Perfido Hersz Mosiek Judaeo Plocen. ex quo Caas majoris Importantiae in Judicijs Terrestribus Gostinen. in Garubin pnunc attentat quod Dilaonem literatoriis probabit documentis in sequen. pt F. S. Jacobi Apli incedeq TC.

Relicta ott N. Valentini Włoczewski et alij actt cons. NN. Czachorowskie Conjuges et alios Citt.

Tanq Non sunt

M. Albertus Dzienanowski Pitcerna Vinnicen. actt contra S. Szczechowski Citt.

Non sunt

SS. Cyrinsky actt cons. SS. Dłużniewskie Conjuges Citt et alios

Non sunt

S. Bombalicki actt et alij contra SS. Męczynskie et alios Citt.

Non sunt.

S. Valentinus Remiszewski actt cons. NN. Czarnomskie et alios Citt.

Non sunt

Famatus Antonius Jedrzejewicz Civis Plocen. actor
M. Chamski Subjudiciae Terrae Plocen. Citat.

non sunt

M. Mathaeus Rosciszewski Vexilliferi Zawskiensis actor
SS. Swiczynskie Conjuges et alios Citat.

non sunt

SS. Bojanowscy Conjuges actor et alij cons. Successores ott.
Chyczewski et alios Citat.

non sunt

SS. Lugowscy Conjuges et alij actor cons. SS. Wyszno Con-
juges et alios Citat.

non sunt

S. Hilarius Dramenski et alij actor cons. S. Grybczewski
et alios Citat. non sunt

N. Obrębski actor et alij cons. NN. Zlenickie et alios Citat.

non sunt

N. Andreas Lebkowski et alij actor cons. S. Mathaeum
Krasnicwski et alios Citat.

Actor pr. Citatus pr. Teneri Partem actoream Docere Partem
Citatam de Termino et contentis Citationis sed Censet
idque in instanti et quoniam non Docet proinde libera
Pars Citata ad Plenum pro Termino et causa pronun-
ciatur.

S. Bonifacius Małowieski Ensiferida Vissogrodiensis actor
cons. S. Adamum Włoczewski et alios Citat.

Actorea pr. S. Franciscum Szulinski Citatus N. Adamus
Włoczewski pr. N. Catharinam de Kowalewskie relictam
et N. Valentini Chudzynski Contentum Viduam pr. Jud.
Controversiis partium exauditis Comprobet Actor S. Bo-
nifacius Małowieski in ea ratione prout equum pro
quo vigore Scripti Solutionem Summae septuag-
ta Typis praetendit nullo morbo infectum Citatus
pro eadem Summa dedit integrum illi Summam praefatam
vigore Scripti pro Citatum Solvi debet idque in se-
quentem post F. S. Jacobi Apli incidens [illegible]

N. Stephan

N. Stephanus Brudzinski et alij actor con. G. Thomas Kocięcki et alios actor.

Actorea p. N. Stephanum Brudzienski ptr. Citata Sunt et actorea p. N. Thomam Kocięcki Suo et alior. Citat. et actor. nre ptr. Jud. Decidendo Citationes Partium Utrarumq. ad ~~[illegible]~~ Suum Judicium edito ac combinatarum actoratibus et realibus Controversijs exauditis affectanq. ejusdem Partibus Necessariam esse Condescensionem G. Nicolai Kowalewski et Bartholomaei Goszczycki Burgrabiorum Castrum Plocen. ad fundum Bonor. Brudzino et Strzeszewo Censet Ius Gnosi Burgrabij mutuo partium sumptu unius absentia non obstante conducendi et Captato tempore Gratia de adventu Sui tempestive facienda acusatione condescensuri de adempcione agrorum inter partes per quod subsecuta tum de violentijs exquaris occasione exortis inquirent Inquisitiones Stopq. fuerint expedient quibus expeditis ac recisione adempcionum agrorum ~~[illegible]~~ restitutionem cui competerit demandabunt poenas sup. delinquentibus irrogabunt Partesq. finaliter decident et per exigentiam legis Justitiae et Terminorum moderabunt quorum vel cujus decisioni eaq. Partes Parere et acquiescere debebunt et tenebunt idq. Sub Poena Brus illo in Termino sup. Parte contravenientem publicanda.

Collegium Plocen. Societatis JESU actt. con. M. Kampenhausen Succamerariae Parnaviae Citt.

Actorea p. Rgrum in Christo Patrem Joannem Mazyzyni Ministrum Collegij Plocen. Societatis Jesu Suo et totiq. ejusdem Collegij Nrae ptr. Citatus M. Joannes Kampenhausen Succamerariae Parnaviensis et G. Adamus Mitodrowski Ad repositionem Comparentes Dat. Dilatio majoris Citato M. Joanni Kampenhausen Succamerariae Parnaviensis

Jmp

ex quo Causas majoris Importantiae in Judicijs Tribunalis Rni Lublinensis ut prune attentat quae dictione literatorijs probabit Documentis in Sequentibus post F. S. Jacobi Apli incidens &c.

N. Ludovicus Rostkowski Actt et alij cons. N. Pomianowski Conjuges et alios Citt.

Actor N. Ludovicus Rostkowski pro Tanq. Item pro arestu Similis Condemnatio quae in Simplici Registro continet cum additione per executione E. Nicolai Kowalewski B. C. Plocey quod pagat iuxta processum Publicatum

E. Jacobus Kęsicki Actt et alij cons. EE. Franciscum Parentem et Andream Filium Kęsickie ac alios Citt.

Non Sunt

Relicta Comors N. Joannis Kucberski Notario Trin. Bucz. ac cons. MM. Karskie Conjuges Subdapiferos Crucis Cien. Citt.

Actorea per E. Jacobum Kęsicki Inscrum Plenitem Citata per E. Adamum Mielodroski Tanq. Non Sunt.

N. Adamus Rycharski Actt et alij cons. Consortem N. Kraiewskie ac alios Citt.

Actorea per E. Jacobum Kęsicki Citata per N. Albertum Kraiewski Suo Contis et privignorum suorum nne pro Teneri Partem actoreae Docere Partem Citatae de Trno et Contentis Citationis suae censet idq. in instanti Domini prosequens Inspectione Jnq. Decidendo Citationem Partis actoreae Controversijs partium exaudietis Comprobet Actor realitatem Scripti ac Summae eius Scripto expendenda pressione assecuratam in Sequens post F. S. Jacobi Apli incidens &c.

N. Andreas Kęsicki Actt et alij cons. MM. Kęsickie Conjuges Citt.

Non Sunt.

Relicta et Successores ott. N. Andreae Sniezawski Actt contra EE. Malewskie Citt et Impugnatores Rs Malew.

Actorea per E. Jacobum Kęsicki Cnnum F. Plocey Citata

p interesse

Jmt

interesse M. Mariannae Karska M. Antonij Sąmpławski Venatoris Dobrinej Contis p. G. Antonium Chmielewski p. interesse Mfcorum Pączkowskich Dapiferorum Kremenecensium conjugum Bonorum Drozdowo Ecclesiastica Possessorum et Impugnatorum p. G. Joannem Chmielewski. Tenentem Comparentem M. de Karskie Sąmpławskiej producere Plenipotentiam Censet idq. in instanti et quoniam non potuit proinde tam super eadem Consorte M. Sąpławskiej quam caeteris disparentibus permittit Condemnatio put in Simplici Regto continet Cum Comparentibus Impugnatoribus ad concictionem disparentium Causa praesens suspenditur. Publicatum

Actum Actor Cons. eodem GG. Sąmpławskie Cit. et Imp. B. Drozdowo Ecclesiastica.

Actor p. Tr. Citata p. interesse Mfcorum Pączkowskich Dapiferorum Kremenecensium Bonorum Drozdowo Ecclesiastica Possessorum et Impugnatorum p. G. Joannem Chmielewski Tanquam principaliter Citati praesens in Termino disparent et se condemnare permittunt proinde Causa praesens cum Comparentibus Impugnatoribus ad concictionem principaliter Citatorum disparentium suspenditur super quibus disparentibus Iterum post arestum Similis Condemnatio put in Simplici Regestro continet. Publicatum

G. Kończewski B. Drogiszka Administrator et alij Act. Cons. Jmcum Zamoyski Capitaneum Rostocensem ac alios Cit.

Actorea p. G. Jacobum Kęsicki Tanquam Iterum post arestum Similis Condemnatio put in Simplici Regestro continet ~~cum additione~~ Publicatum

NN. Chorzewscy et alii Act. cassanae, contra Michaelem Wolinski Citatum cassanae non sunt

G. Stanislaus Zołtowski Act. contra G. Franciscum Czachorowski ac alios Cit.

Actor p. Tr. Citatus G. Franciscus Czachorowski suo p. interesse p. Tr. Jnae Controversijs Partium exauditis Decidendo Citationem Partis Actoreae Necessariam esse L. Valentini Subditi Citati

pro iustis

...o iustificatione ~~praes~~ praetensor ~~octo~~ p. Actt. octo Florenor
...olbey pro dolio Cerevisiae ejq. subdito dato Statutionem
...enset Quem Citatus Statuere tenebit sub Succubitio
...ne in Causa p. Sequens post F. S. Jacobi Apli incidens

Idem Actor con. G. Antonium Zakrzewski et alios Actt.
Actor p. tr. Tanq. Iter post arestum similis Condemna-
tio put in Simplici Regestro continet cum additione
pro executione G. Valentini Zołtowski B. C. Ploc. qm. pagat
iuxta processum Publicatum

G. Petrus Miecznikowski Actt. et alii con. Ill. Adm. Rndum
Płoski Parochum Janovicien. et alios Actt.

Non Sunt

G. Jacobus Bukowski Actt. et alii con. G. Jacobum
Dzierzgowski et alios Actt.

Non Sunt.

N. Adamus Kleniewski Actt. et alii con. Relict. et suc-
cessores ott. N. Matthiae Białyszewski et alios Actt.

Actor p. tr. Citata p. interesse G. Catharinae de Olszewskie reli-
ctae ott. G. Matthiae Białyszewski consortis viduae pecuniae p. tr.
p. interesse Successorum ott. G. Matthiae Białyszewski mino-
rennium et tutorea indigentium p. G. Jacobum Kęsicki Ca-
merarium T. Plocen. Jus Controversiis Partium exauditis
Decidendo Citationem partis Actoreae si quae in Causa
praesenti Successores minorennes ott. G. Matthiae Bia-
łyszewski sunt ad Jus conveniunt relicta vero
consors vidua ott. ejusq. G. Białyszewski ex onere marita-
li assistentiam praebere ejus renitet, proinde necessariam
esse Tutorum eorumq. minorennium p. Partem acto-
ream ad Citationem censet idq. pro Sequens post
F. S. Jacobi Apli incidens etc.

Actum

Venerabile Monasterium Ordinis S. Benedicti Actt. et alii cum
Synagogam Plocen. et alios Actt.

Non Sunt

E. Kozierowski Actor et alij cons. E. Jacobum Dłuzniewski et alios Citt.

Actorea p. E. Jacobum Kosicki Cmnum T. Plocen. Citata p. E. Joannem Chmielewski Jur. Decidendo Adcitationem Partis Actor. ad citationem Partis Citatae Dat. Dilatio ad munimenta Causae praecipue impugnantia ad Sequen. post F. S. Jacobi Apli in dies F. C.

Actiuum

G. Antonius Goszczyński Actor cons. NN. Sikorskie Citt. non sunt

N. Stanislaus Rychartski Actor cons. NN. Zglenickie, Kurowskie et alios Citt. non sunt.

G. Andreas Grzybowski Actor et alij cons. GG. Burskie et alios

Tanq. Item post arestum Similis Condemnatio pro Simplici Regestro continet ad Additione pro executione E. B. C. Plocen. cujusvis qui pagat iuxta processum Publicam

M. Sigismundus Cieńcowski Vexillifer Chaliciens. Actor et alij cons. E. Melchiorem Sulkowski et alios Citt.

Actorea p. E. Adamum Miłodrowski Citata p. E. Andream Szczepkowski Tenere Partem Actoream Docere Partem Citatam de Termino et Contentis Citationis Suae Censet idq. in instanti et quoniam non Docet proinde Libera Pars Citata a Termino et Causa ad praesens pronunciat

N. Michael Rostkowski Actor et alij cons. N. Tarczewski et alios

Actorea p. N. Michaelem Rostkowski Suo et Contentis Suae nne. Ptr. Citata Simul et Actor p. N. Joannem Tarczewski Suo et Contentis Suae nne. Ptr. Jur. Decidendo Citationem Partium Utrarumq. ac combinatis earumq. actoratibus et reatibus ad affectationem Utrarumq. Partium Datur Dilatio Inquisitionis Parti Utriq. Sup. contenta Citationum et protestationum Partium earumq. ad Sequen. post F. S. Jacobi Apli in dies F. C.

Actiuum

E. Antonius Goszczycki Actor et alij cons. EE. Mathiam Thomam Goszczyckie et alios Citt. non sunt

Relicta ott S. Alberti Swyski et alij actt cum Perfidum et Infidelem Jacob Abrahamowicz Judaeum Drobinensem et alios litt ac Impugnatores Tabernae Drobinensis.

Non sunt.

S. Stanislaus Mazurowski Actt et alij cum S. Lutomirski et alios

Non sunt

S. Struwski Actor et alij cum Ithes M. Szembeki Capitaneus Boronensis et alios litt.

Non sunt.

Relicta ott Valentini Wtoczewski Actt cum M. Mierzkowskie Conjuges et alios litt.

Actorea p N. Annam Kotarska relictam ott N. Valentini Wtoczewski contem Viduam pr citata p S. Valentinum Zołtowski Jus Decidendo Citationem Partis actt ad affectationem ejusq Partis actt Dat Dilatio Inquisitionis Parti utriq Sup contenta Citationis et Protestationis Partis actt ad Sequens pt F. S. Jacobi Apli incidens &c.

Actio

S. Paulus Wilewski Actor et alij cum S. Mathaeum Zaguna et alios

Actor pr citata p S. Valentinum Zołtowski ad repositionem Comparentes Dat Dilatio Majoris S. Mathaei Zaguna Citato ex quo Causas majoris Importantiae in Judicijs Terrestribus Gostinensibus in Gombin prune attentat, quam Dilationem literatorijs probabit documentis in Sequens post F. S. Jacobi Apli incidens &c.

Actio

S. Mathaeus Gorzechowski Actor cum N. Antonium Obrębski Citat et alios

Actor pr Citatus pr Jus ~~Controversijs Partium exauditis~~ Decidendo Citationem Partis actoreae suam ad Judicium ratione poenis ratione L. Cristinae pro annuali famulitio Actori Concessa avocationis edito, Controversijs exauditis, si quis ex libera oris confessione Citati concessio famulitij ejusq L. Cristinae apud Actorem patet et expost non continuato eius famulitio ~~[illegible]~~ disposita est in alienum famulitium deducit prude Audendo Justitiae pro Praesentia pro quo Judicium eius Cit N. Antonium Obrębski ad nient Decernendo quatenus prius poenalitates pro Praesentia actoris Solvat Poenam 14. Marcarum Polon Parti et Judicio pro medium Parti in Sequens

Jmus

post F. S. Jacobi Apli incidens sub Pœna Bnis in eius sequens Judicio vel suo instanti subeat Pœna Bnis ex regestro Pœnalium Publicanda.

H. Antonius Ovillator Actor con G. Josephum Białowieski Cito et alios

Actorea p. E. Mathæum Gorzechowski Dominum nomine Honesti Antonij Ovilatoris in famulitio existens p. Citata p. E. Valentinum Zołtowski Jnæ Decidendo Citationem Partis Actoreæ Controversijs Partium exauditis Comprobet Actor Honestus Antonius Ovilator ~~put Citatus E. Białowieski Vigi~~ realitatem prætensorum Vigiliarum duorum Typis et unius Sexagenæ ac quindecem manipulorum Siliginis hyemalis p. E. Białowieski Cito ex nulla ratione acceptis et put ad Solutionem pecuniæ et extraditionem Siliginis tenet in sequens post F. S. Jacobi Apli incidens F. C.

G. Franciscus Szulinski ~~Actor~~ B. Cron. P. Actor con G. Albertum Łukowski Cito et alios

Actorea p. E. Franciscum Szulinski B. C. Plocen. suo et aliorum Actor nomine p. Citata p. E. Jacobum Kęsicki Cmrium T. Plocen. Jnæ Decidendo Citationem Partis Actoreæ ad affectationem eiusdem Partis Actoreæ dat Dilatio Inquisitionis Parti utique supercontenta Citationis et protestationis Partis Actoreæ ad sequens post F. S. Jacobi Apli incidens F. C.

Actuatio

G. Jus Casimirus Bogurski Actor con H. Cristophorum primus Ovillatorem de Gralewo Cito.

Non sunt

G. Bartholomeus Gorzecki B. C. P. Actor con N. N. Zabowski et alios Cito Non sunt

G. Lucas Guminski Actor con N. Łukowski Cito

Non sunt

G. ~~Paulus~~ Krzeczkowski et alij Actor con G. G. Gumowski et alios Cito ac Impor. B. Kownaty

Non sunt

G. Jacobus Mieszkowski Actor et alij con Relict. ol. N. Valentini Włoczewski et alios Cito

Non sunt

G. Andr.

G. Andreas Rachorowski et alij Sub Con. S. Bogurzky et

Actorea P. N. Andreae Rachorowski Cleo et alios Ecclesiae pl.
Status N. Adamo Bogurski Cleo et alios Status nec pl. pud
Vendendo Permissu Partes Actorea Controversiis Partium
exauditis Quoniam Status N. Adamo Bogurski pluribus compareus
inserta summa Centum Tymf ex Scripto in Zatorskie Anno
1729 per N. Jacobi Bogurski in re N. Adami Zatorskiego
dato apparente G. Jacobi Rzakiewski egg N. Adamum
Steinbeck Vita functi fratre germano unico in vicem im-
pensa ego Alexandro Zgierski pretio laccepti in ipse
do egg. Zgierski Adjudicatus esse, inferit et insi-
secuturi Solutionis summa egg pretio vendam
exposuit proinde suspensa definitiue causa pro qua
respondi esse petens Status Actoreae
egg. Alexandri Zgierski Jure Cujus Quem cas
pars Status Subsecumbitione sui causa adutare
ad Sacra ejusdem Ordinis reproductione Sessionis, egg
Sententia Quae comparere tenebatur Ejj pro-
gnes post G. Jacobi Ejusdem Ordinis N.

G. Valentinus. Rokitnicki Stolnic et alij cons G. Stanislaum Ole-
cki et alios Scitos. Nonsecutat

G. Valentinus Ostrowski. B. C. Plocen Actor cons N. Jaco
bum Dzierzowski Rt.

Actor G. Valentinus Ostrowski B. Plocen pro Tanq Steil
post arctu Limitis Condemnatio fuit ut Singulis
Regesto continet cui additione Executione G. Bartho-
lomaj Joszewski B. Plocen seu alterius Cujus qui
pagat uxta quos Publicat

Religiosi ac Devoti a Rudnyto Conventus Sanc-
Monialis O. S. Bened. et alij cons Inscri-
vendum Jubawski Subdapifer Rzeczycen et Do-
ne Scriptus actores P. Lazy.

Actorea P. Jacobi Kendzia Plenitem jnsius Status pro interpo
Mson Paulo Ensegen Episcopodeci et Adamo Praefect. Juven
tus S. Romus Kadlubowskich et Mauli Kadlubowskich
Ensegen Episcopodeci fratris Nati majoris Succ ex Capitu
lari Ejj nec pro Decimis pro Jacobo Kadlubowskich et
dapifero Rzeczycen Generali in Foro dispari exec Sand

mrael

p̃mittit p̃ut de Causa p̃cus cõparuer[unt] & suspendat
de cõtinuatõne dãpn̄i & ꝑ quos dãpn̄i p̃cus p̃ponat
stat[ut]i limitã condemnatõe p̃ut in simplici Regesto
sto continet Publicato

P. Jacobus Kruszewski in negot. Sty Pty Actor cum P. Thoma
mam Ostrowski et alios ult.

Actora p. Albertu Wyszkowski cessata p. P. Valentinu Gry
wski Despensatore Paster. Ultrog. Reciti causa p̃cus ad
quem post D. S. Jacobi Apli incidem in ord. judiciar.
Terro Compensato

Mag. Ubysz Venatores Ploc. ad. et alij cum P. M. Rispol
ni Castellanum Plocen. et alios ult.

Non Venit

~~P. Laurentius Dracenski et alii actores~~
~~Petrum Dei Gratia Episcopum Plocen.~~
~~Ordinis et alios~~
~~non Venerunt~~

PP. Norbertini Actores et alij cum Ill. M. Bonkowski
Thesaurario et Thesaurariatu Plocen. tum dom
Stanislao Duczymin. de alios Reos
Actora p. P. Josephum Sanctum Templum et Antonium
Wyszkowski fratres Germanos Cessis et alior. Actis mu
pto. Cessata p. interpe. M. Valentini Bonkowski Thesaurarij
Plocen. P. Antonium Makowski p. interpe. P. Francisci Bon
kowski Thesaurariatus Plocen. pte. p. intervale P. Igna
tij Gorzytowski p. P. Valentinu Gryszkowski p. interpe. Ill.
pro interesse Ill. Antonij Gorzytowski pecunia Regiona
Ad. Reposed. Comparentes P. Antonij et Ignatij Gor
zytowski Dat. Dilatõ Majoris fori Plocen. Gorzytowski
ex quo causas majoris importantiae ad
p. judicium Terrestre Varsoviense
Causa majoris importantiae prime Instantiae ad
stat. pro Dilatõne literatorij pbabiliter 2 summen
in Vigore pt. D. S. Jacobi Apli incidem Ill. Com
parentibus Cautionem Terminus Partij Actoree ad
tus Decidendo Terminus Partij Actoree ad
ren Partes Dat. Dilatõ pro literis
Ultrigth Rep contenta Citationes et testamen Partes
Partes et Partes Actores in Deductione
Actores, distinctim
Actores

Actorea ad Sequuntur post Ad. S. Jacobi Apli incidentes
Sup. vero Disparent in Comparitione non intrantibus
Item post arestum similis condemnatio put in simplici
Regestro continet cum additione ~~put~~ per executionem
B. C. Plocen. cujusvis qui pagat iuxta processum. Publicatum

Actitatum

G. Josephus Starzewski et alij Acti con. mm Bonkowski
et alios Citt.

Non sunt

G. Wieszinski Acti et alij con. JJ. mm Dąbski Bre-
stensis Cujaviae et Podoski Plocen. Palatinos Citt.
et alios

Actorea p. G. Bartholomaeum Koskowski Citata p. interesse
Jm Nicolai in Podone Podoski Palatini Plocen. p. G. An-
toniam Malewski p. interesse Jm Antonij in Libranice
Dąbski Palatini Brestensis Cujaviae p. G. Math. a. Bagienski
mrum T. Zawskiey Jus sufficienti comparitione ad-
inventa Partibus experiri mandat in experimento
Tanq. quoniam Comparens Jm Palatini Brestensis Cujaviae
~~recedit~~ ab inscripta Comparitione recedit et ~~proinde~~ proinde
Causa praesens cum Comparente Jm Palatino Plocen.
Suspendit ad conuictionem disparens Sup. quo dis-
parente Jm Palatino Brestensis Cujaviae item post
arestum similis condemnatio put in simplici Re-
gestro continet. Publicatum

N. Felix Smolinski et alij Actores con. N. Josephum
Smolinski et alios Citt.

Actorea p. G. Bartholomaeum Koskowski ~~[illegible]~~ Tanq.
item post arestum similis condemnatio put in sim-
plici Regestro continet. Publicatum

NN. Chądzynscy et alij Acti con. NN. ~~[illegible]~~ Molskie et alios
Citt.

Actorea p. N. Joannem Chądzynski Suo et alios Acti
nre ptr. Tanq. item pt arestum similis condemnatio
put in simplici Regestro continet. Publicatum

Actitatum

G. Andreas Karwowski Acti et alij con. N. Stanislaum
~~Karwa~~ Krasewski et alios Citt.

~~Actores ptr.~~ Actores G. Andreas Karwowski et L. Albertus
Subditi ~~pt et qua~~ Subditi in assa Domini Sup. ptr. Citati

Jmo

N. Stanislaus Krajewski pr. Jur. Decidendo Citatione Partis Acto Controversiae Ad affectatione Partis Acto Dilatio Inquisitionis Parti utriq. Supercontenta Citationis et protestationis Partis Acto ad Sequen. pt. F. S. Jacobi Apli incidens &c.

Actorea

N. Jacobus Borowski et alij Acto cont. S. Zglenicki et alios Citatos

Actorea pr. Jacobum Borowski Suo et alior. Acto nre pr. pr. Antonium Chmielewski Jur. Decidendo Citationis Partis Acto ad affectationem ejusdem Partis Cito Dat. Dilatio a munimenta Causam pro impugnantia ad Sequen. pt. F. S. Jacobi Apli incidens &c.

Actorea

N. Stephanus Brudzinski et alij Acto cont. N. N. Brudzinski Conjuges et alios Citatos

Actorea pr. N. Stephanum Brudzinski Suo et alior. Acto nre pr. Citata Simul et Actorea pr. N. Michaelem Brudzinski Suo et alior. Cito et Acto nre pr. Decidendo Citationes Partium utrarumq. ac combinatas earum actoratibus et reatibus Controv. ad affectationem earumq. Partium Dat. Dilatio Inquisitionis Parti utriq. Supercontenta Citationis et Protestationis utrarumq. Partium ad Sequen. pt. F. S. Jacobi Apli incidens &c.

N. Ludovicus Rostkowski Actor Cassanae cont. Illustrem Adm. Rendum Kocięcki Suppositum Gratiae Cassanae et alios

Actor Cassanae Ludovicus Rostkowski pr. Citata Cassandae et Negotij ppli Actorea pr. Illus. Adm. Rdum Stanislaum Kocięcki Praepositum Gratiae, Cito et S. Simonem Kocięcki fratrem Sui germanissimum pr. Jur. Decidendo Citationem Partis actoreae Cassandae Suum Judicium ad ito Educat Pars Citata Cassandae Negotij ppli Actorea processum Sup. Parte moderna Actorea Cassandae obtentum idq. in instanti, et quoniam educit pro de partibus in negotio Suspensa resolutione processus Partibus in Negotio ppli experiri mandat experimento amputata dilatione munimentorum uti in Causa levationis Summae et Condescensionis de Sorte pr. Partem Citatam Negotij affectationis

Partibus

Partibq earcq causa preces injungit in Posessione Partis citandeq pretensis exhibitis [illegible] Relationis Praedicto sub ad judicium facta ac Decreteq desuper Partes actores negotij ad id seu Judicialiter [illegible] Joannem Skrzeszewski subjudicem Bonorum Dobrzki ex ratione Contractus obligatorio in Krapiewo die 26 Mensis Januarij Anno 1750. inter R.D. Joannem Skrzeszewski subjudicem Bonorum Dobrzki ex una et R. Ludovicum Rostkowski parte ab altera conflatus tunq ipse et Magnificus obligatorius coram actis officij presentibus sabbatho in vigilia S.S. Petri et Pauli Apstor eoq anno presentaq Joannem Skrzeszewski subjudicem Bonorum Dobrzki Facta Summam Quadringentorum Polonicalium ex ratione Contractus Sive Sorte in Bonis Dobrzki existentium seu tradita Jurisdictionis coram actis officij presentibus S.S. et D. Casimirum Dobrzki in presentiarum Stephanum Skrzeszewski subjudicem Bonorum Dobrzki Laudatis Quadringentorum Polonicalium recognita servientibus subjectis Quadringentorum eoq D. Joannis recognita servientibus subjectis Quadringentorum eoq L. Rostkowski asseruatam esse modo obligatorio eoq L. Rostkowski asseruatam esse modo obligatorio eoq L. Rostkowski asseruatam esse Agrum vero Relictum videlicet Jllum Adm Reclamantem Quadringentorum Polonicalium et L. Simonem fratres Parrochiales Proposito Gratiensis et L. Simonem fratres inter se germanos Kocielec non modo Bona haereditaria Krapiewo Zaskurne et Krapiewo Lubicze et Dobrzki et Skotes easq in B. Dobrzki Sito jurisq subjecta Quadringentorum eoq et L. Joannis Skrzeszewski subjudicis Bonorum Dobrzki Laudatis Quadringentorum eoq et L. Joannis Skrzeszewski subjudicis Bonorum Dobrzki Laudatis Quadringentorum eoq et L. Adamo et Joanne Skrzeszewskie fratribq patruelibq et Uxoribq naturalibq ejusdem Joannis Skrzeszewski subjudicis Bonorum Dobrzki Laudatis Quadringentorum eoq et L.

Jmq

diffugijs et protellationibus ejus Citato E. Rostkowski Solvan
et realiter enumerent Citatus vero eandem Summam
in Trno suprascripto levet et delevata Curia inscribenda
a Corte Sua in Bonis Suis ~~hac~~ securitate quietet et
de Sorte eadem in quatriduo post levatam Summam
Condescendat facturae Commissa Partes Sub Poena Bri
quae Dr et Trnus publicanda in Trno suprascripto, Citationem
tionis ~~supra contravenientem~~ quam non lev
tionis Circa Mandatum faciendam ratione vero non
descensionis in quatriduo Coram EE. ~~Joanne Grabia~~
~~Bartholomaeo~~ infrascriptis Generosis Burgrabijs ad fun
dum Conducendis ~~publicanda~~ praefigit Ipsorum lu
per utramque Partem Poena 14 M.P. Parti per partem
Compensanda Judicio vero Suo per utramque par
tem totiae in instanti Sub Poena Bris ex rege
stro Poenalium publicanda Solvenda. Nihilominus Necessario
esse Condescensionem EE. Bartholomaei Goszczycki et
Joannis Grabia R.C. Ploc. ad fundum ejusque Sortis Ma
nor. Dobrzki Judex Censet Qui Generosi Burgrabij Uni
absentia non obstante mutuo Partium Sumptum
ducendi et in quatriduo post Trnum Solutioni pro
fixum condescensuri de praetensionibus partium mutuo
expossessione ejusque Sortis emanantibus Curia si opus
fuerit Juratoria Inquisitione investigabunt et
cui quid interesserit adjudicabunt et Satisfactionem
injungent Partesque finaliter decident et moderabunt
rigorem Poenae Bris in casu non condescen
sionis ~~de~~ extendent quod Decisioni Partes pa
et acquiescere debebunt et tenebunt idque Sub
Poena Bris illo in Trno Sup. pte contraven
ente publicanda Quantum spectat Condemnationem
Sup. E. Rostkowski obtentam Comprobet Idem E. Rostkow
~~fuit~~ in ea rotha put Pars Actorea Citationem ha
in Causa ei non extradidit nec de extradita eadem Ci
tatione Scivit idque in instanti tandem non urgente
Parte Actorea Constandum per Citatum Juramentum Judicium
eandem Condemnationem sine poenis Cassat.

EE. Rosciszewscy Conjuges Actt et alij cum Perillustri
Indissimum Jozewski Canonicum Cathedralis Plocensis et
Actorea per E. Carolum Rosciszewski Suo et E. Brigitta Si

rakowski

Sierakowska Contra vacua nre pte Fatg Perillustris Rdmg Mel-
chio de Jezierski Canonicg Cath Gnalis Plocen pte Judicium
dedendo Petitionem Partis Actoree Contra vossis Partis
predicte Dicet quidem Pars Actorea Virtute Sententie
Ill Perillustrem et Rdmum Melchiorem de Jezierski
Plocen Gram actu profes-
sionis Cathedralem Plocen Gram actu profes-
sionis Cathedralem Plocen Gram actu profes-
sionis Cathedralem

Jmd

specificati in puncto Sublati fundi Bonor. Mo-
gielnica et Gutowo locabili Summae obnoxio-
Coram actis Officij praesens F. 2. pt. D. Rogationum Anno
praesens recognitam tum obstantibus hisce termino
ad Comparitionem Perillustris Rokitnicki
Decretum Remissionis Causae ad Judicia Tribu-
nalis Rmi Petricoviensis factae in fundo Bonor.
Gutow. F. 2. pt. D. Exaudi Anno praesens latum et ex
acta praesens F. 4. post eandem Dnicam exaudi per oblatam
porrectum reponit non posse se nisi ex Bonis
ejus Inscriptioni obnoxijs Summam praetactam
donec resolutio Decreti Tribunalitij Subsequi-
tur Summam eandem Solvere infert proinde Ju-
dicium attentis praemissis repositis terminis
et praecipue Perillustris Rdmi Rokitnicki Sum-
mae ejusque ex Bonis ~~Evictoris~~ Moyskowy Evicto-
ris, tumque Decreto Remissionis Causae ad Judi-
cia Tribunalis Rmi Petricoviensis ad Comparitio-
nem ejus factae Solutionem Summae Origina-
lis Undecem Millium Octuaginta Novem Flor.
et grossorum quatuor Polon. ad resolutionem De-
creti Tribunalis Rmi Petricoviensis suspendit
Teneri tamen Perillustrem Citatum ad Solutio-
nem provisionum a Summa eadem provenien-
ex possessione Bonor. Mogielnica adinven-
Decernendo Quatenus Jdem Perillustris Citatus
easdem provisiones a Summa Supraposita
ex inscriptione apparente iuxta nexum
ejus provenientes per medium computandas et ab
~~actu~~ ultima quietatione retentas in et pro Fe-
ria Secunda post F. S. Laurentij Martyris pro-
xime ventura Coram Officio et actis praesens Sin-
gulis Juris diffugijs et praetellationibus Quia
quietatione recognoscenda Actoreae Parti sol-
vat et realiter enumeret Jdque Sub Pe-
na Bnis in ibidem circa Mandatum facienda pu-

blicanda

ublicanda fuita per eam Citatam Poena 3. M. Polon. Parti in Trno suppascio Judicio suo totiq in instanti Subeaq Poena Bnii ex regro Poenalium ublicanda solvenda.

P. Krenucicewski Actt cum Nlem Jacobum Stepkowski Citt. non sunt.

Relictae olim M. Jacobi Zorawskij Pincernae Plocen. Actt cum Relictae olim P. Stephani Malewski et Alios Citatae.

Actorea per P. Adamum Milodrowski Citata per P. Marianna Wieinska relicta et P. Stephani Malewski Conte viduam suo et alior. Citto nne pro Jus Decidendo Terminum Partis Actoreae Satisfaciat Pars Citata Decreto Judicij ipsi injuncta ipsi Statutionis L. Alberti de P. Kiszelewski subditi ratione L. Apolonia de P. Wolka subditae in loqua expeditionis inculpati idq in instanti et quoniam statuit prinde cum Statuto dirigere actionem mandat post directam actionem ad Investigationem de eadem Statuto L. Alberto Semoter arbitris condescendit. qua expedita investigatione ~~et quoniam~~ licet ea ad Statutas se non expedire eandem L. Apolonia infugam firmiter negat et ad Juramentum evasionis se trahit Verum quoniam Pars Actorea Inquisitione objecta se probatum offert prinde ~~ad affectationem~~ Suspensa decisione Causae praesens ad affectationem ejusque Partis Actoreae datur Dilatio Inquisitionis Parti utriq tam in deductionem quam emundationem objectorum ad Sequentem post F. S. Jacobi Apli incidens Etc.

P. Valentinus Karwowski Actt et alij cum P. Antonium Stawecki Citt et alios.

Actorea per P. Laurentium Dłużniewski Inscrum Plenitem Citata Praeterea P. Antonij Kondracki per P. Jacobum Kęsicki Comm. T. Placen. Quoniam N. Antonius Stawecki praesenti in Termino disparet et se condemnare permittit prinde Causa praesens cum comparente P. Kondracki ad Sanctionem disparens Suspendit Sup. quo disparente Item post arestum similiter Condemnatio fuit in

Simplici Regestro continet ad additione processu
ne P. BC Mscenczyjgio go pagat inxta precepum
Publicat
M. Szczynski Instigat Kijovie et alij Act. com. P. Smo
lenskie et alios Cites
Actrix M. Zophia de Rutkowskie ad M. Adam. Szczyn
Eugen. Kijovie relicta Custos vidua Mater sua et hy
Joannis Szczynski Eugen. Kijovie filij sui minor
Citata p. Collegium nostrum de Rutkiewy Ord. S. Simonis
Lipski contra ipsa P. Valentinu Lottowski BC Mscen
et alios Citatos minc Ord. Jug. Dependendo a Citatorem Partes
Actorea sunt ad Judicium dicta Controversyja Partis exandi
hiesga Pars Actorea Scriptum manuale sup summam
Quadringentorum Zungvaginta octo Tymf. p. cujg
lutionis agit non potuit quod Scriptum attestant
reposita de congtagratione sunt ni Bonis Ruthen
facta modus cambustus cum aliis mumineatis
misset Verum quotidiana precatione Causae radu
Summa Solutionis ab anno 1726. captam et
cepit ad ultimam conventionem potuit pro
de attento et ele ad cuitionem judicatorum realis
cjgg Summa Habit pinde attentis omnibus
per Actrix M. Zophia de Rutkowskie Szczyn
Eugen. Kijovie Mater superstes realiter
debita cjgg ad mentatum cjgg Summae
ni Segovem Jos. P. S. Jacobi Ord. Min. Conv. P.C.
Sequela resolutione repositi processg
J. Thomas Sotynski Act. Italij com. P. Regestarski Italia
Actor P. Thomas Sotynski pro Citata interesse Ino
Nicodemo de Kasinetz relicto ad P. Stanislaj Ecc
tastki Custodem Matris Ordinis Conventus et Mon
sancta Virginis filiae et filiarum Regestarskich P. Ord
cianorum Regestarski Succentorum ac Subditor Cus
nunc pro. J. nitentes M. Marcinki Kozlebrodzki Sacerd
Dobrinec et L. Maciejewski Subditi cjg P. Bartho
lomaei Kostowski Citos Dependendo Joris Partes ad
Satisfaciat Citati P. Franciscg Kozlebrodzki Sacerdo
Fratj Bilocati Majores ipsi in anteactis Judicijs recepto
nibus Citati Tandem Scriptis Satisfactionecjg Bilocati ad
citatum Partes Actoreas Dat Bilatis Inquisitionis Scripti
sug contentas Bilocatis et Citatis Partis Reis ad cognos
Jos. P. S. Jacobi Ord. Min. Conv. P.C.
Actuarius
J. Laurentius

G. Laurentius Dłużniewski B.C.P. Actor et alij Con. N.N. Kręcieńskie Cit.

Actorea p. G. Laurentium Dłużniewski B.C.Plocz. Suo et alio 28 nu. p. Citata p. N. Joannem Kręciejewski Suo et a. 7 nu. p. Jud. Decidendo ad Citationem Partes Actorea Suae ad Judicium Edit. Quando quia anteriora Decreta Judicij Sui injuncta ad fundum Bonor. Szeligi condescensionis Suum non sunt sortita effectum proinde affectantibus ejus partibus necessariam esse denuo Condescensionem G.G. Adami Mitodroski et Valentini Zołtowski B.C.Plocz. ad fundum Bonor. Szeligi censet Qui Gnosi Burgrabij unius absentia non obstante mutuo partium Sumptu conducendi et p. F. 2. post F. S. Michaelis Archangeli Anno Dni condescensuri Jura partium et quaevis munimenta partes illo in Trno producenda connotabunt considerabunt praetensiones Partium Utrarumque ex possessione Bonor. coronae Szeligi pullulanae conoscet Solutionem Summarum quae ex Documentis apparebunt Parti Competenti injungent satisfactionem cognitis praetensionibus assignabunt Decreta anteriora in toto exequentur Partesque finaliter nihil irresolutum relinquendo moderabuntur et decident Quorum vel Cujus decisioni Partes parere et acquiescere debebunt et tenebuntur Idque Sub Poena Bnis illo in Trno sup. Parte contravenciente publicanda.

M. Joannes ~~Kuczborski~~ Kuczborski Notarius Trni Plocz. Actor Cassanae et Negotij wy Relictam et Successores ad M. Ostrowicki Assessoris Michałowicz Cit. Cassanae et alios

Actor M. Joannes Kuczborski Notarius T. Plocz. Cassandae et Negotij Citatus p. Tanc. Iterum post arestum similis Condemnatio put in Simplici Regestro continet cum additione executione G. Alberti Wylazłowski B.C.Plocz. seu alterius cujus gratia pagat iuxta processum Publicam

Adamus Łagina Actor M. Kuczborski Succamerarius Zakrocimensis Cit. et alios

Actor p. Citatus M. Aegidius Kuczborski Succamerarius Zakrocimensis et Judicens

[illegible]

Jmus

p. E. Jacobum Kęsicki Camerarium T. Plocen. Teneri Campa-
tem Partis Citatae producere Plenipotentiam Censet idq.
instanti et quoniam Coram actis praeterea Sabbathae pt. F. S. Tri-
Regum Anno praeterea per Citatum M. Aegidium Kucborski Succame-
rariae Zakrocimensis in personam sui ad attentandum super
tatem Conscriptionis per Actorem regestri Juramentum re-
gnitam producit proinde Sufficienti Comparitione
inventa Partibus experiri mandat. In experimen-
tum Decidendo Citationem Partis Actoreae suae ad Ju-
edicti si quae Actor M. Laguna Pro attentatione juram-
ti standi super realitate Conscripti et in Judicio suo producti
Regestri Rerum mobilium fatis ob M. Catharinae Ku-
wska primi ob M. Feliciani Kucborski Succamera-
Zakrocimensis expost Secundi voti Suae contis dere-
ctam Citatum M. Kucborski Succamerariae Zakroc-
mensis ejusque ob Contis Suae filium in primo voto pro ge-
tum Suum ad Judicium Convenit et ad Comprobatio-
nem realitatis ~~comprobationis~~ ejusque Regestri producti
sese trahit proinde admissibili eodem Actore admi-
to Decernit Quatenus Comprobet in eam rotham
Regestrum Sub die 7 maji Anno praeterito 1754 in De-
~~pte conscriptam et~~ manu ~~sua~~ ejus propria Subscriptum
rum mobilium fatis ob praefatae Suae Consortis derelic-
realiter conscripsit et nihil pro damno et injuria
Citati ~~ex ejus rebus de re~~ ex rebus derelictis de se cae-
vit idq. in instanti Addit. Mtis ad pronunciandum ea
juramenti rotham praestitit rotha suprascripta quae
probatione ~~attenta Judicio~~ ac ejusdem Actoris judicia
ex Subjuere Advitalitio ex mutua Inscriptione cum olim
M. Consorte Sua recognito declaratione earundem rer
Citato extraditionis attenta Judicium Decernit
tenus Actor put se offert res mobiles easdem in Sup-
de data et anno specificato Regestro manu ejus
propria subscripto in Judicio suo producto et Judi-
cialiter subscripto ~~spe~~ connotatas in et pro
na Secunda post F. S. Bartholomaei Apli Coram
Anno praeterea proxime ventura Coram Officio et Ac-
praeterea ~~praecise recognoscenda gestione~~ Citato M. Ae-
dio Kucborski Succamerariae Zakrocimensis ex-
dat M. vel Citatus easdem res rehabeat et de rehabitu
quietet facturae sunt Partes utraque praemissa sub Pe-

Bnis

Brev quæ Dñ et Servus publicandæ in primis
et primis Post contraventionem Sup. Parte contra-
venente prosequi optavit lecta et Partibus ut
tranquillis Hora 14 præs. Parti et Partem Impe-
randa Judicio vetuit totaliq. Pulvinare ad Par-
tem vi instrumenti sub Pœna Brevis ex regestro Pa
rochiali publicanda et Executa.

Consortes Illum Stanislai Lutomirski et Rochi Ogiński et ab
Act. ann. Relicto act. N. Thoma Mogilnicki et alios Cit.
Actorea p. P. Stanislaum Lutomierski Suo et alior. Rei me pl.
Stata p. N. Stanislaum Mazowski Suo et alior. Rei me pl. Jud
Decidendo Inter Partes Rei Catechizandi Pars Stata Dilato-
ri. mutuum inter ad quæ Servus antecedentes Judicij recepera
Judicij vi instrumenti Pacta in Stat. Factionis Consilio cedis Par
tes exandiri Sigillo Pacta præsens processata Resolu-
tione in decretis proinde obtenta Resolutione e
non ubesse Pœnam Pecuniæ Jure suo adnitente vend
quam ad Judicium Venerabile proprij Districtj remittit vi
bid. Judiciarij N.

Actorea

Dñ Fabricy Actt Capsang Com. P. Smolinski et alior Cett Capsandi
Actorea Capsandi et Negotij Rei p. P. Francisci Fabricki Pl. Cap
tus et alior Rei Capsandi et Negotij Rei me pl. Stata Capsan
di et Negotij Rei p. P. Thomæ Smolinski Fidejussoris
venti et Plenten. in eod. Jud. Decidendo Stipulanten
ter Actorea Capsandi Rei ad Judicium Edidecendi
ari Stata Capsandi et Negotij Actorea prædicti
nidendo Parte Rei Capsandi obtenti Edque
vi instrumenti et quæ inde duxit proinde Subpœna re
olutione quilibet Partibus in Negotio Explicexperii
randi Jne experimento Satisfaciat Pars Stata Dila
tionis Majoris ex P. Francisci Fabricki Pl. Cap Dila
tionis Majoris Judicij vi antecedentis Judicij recepta
Judicij vi instrumenti Satisfecit prosequi aut in prolocutione Ju
dicij Controversijs Partes exandiri in Festo Beatæ
ripto mandati in Ramalowice die 26. Julij Anno
50. p. Stanislaum alium P. Thomam Fabricki Partem
ter Stata in Mona P. Matthæi Molinski Rei Stata
venit Citatus Pars Stata Summa Decem
nd Typis ex Scripto cod. apparentem Una cum

prouisione ~~uum~~ biennali per quinque a scuta ad terminum infrascriptum venien in ctu S. 2. post Ad. S. Laurentij in tyvis etnno proxime ventura cora officio et auditorio quia recognoscenda quietatione cuiusq; ius dictus Petrus Solvat et realiter et cum effectu ~~Sub~~ pena Bni mihi Jerica mandat faciend publicanda Sub pena 2. M.S. Parti in Dnio Lupnas Judicio vō Suo totaq; in instanti Sub Cad pena Bni exregestro Panali publicanda a Solvendo ad Supplicationis exregestro Panali publicanda a Solvendo ad Supplicationis exregestro Panali publicanda a Solvendo ad Supplicationis

G. Joannes Woznicki S.C.R. Locum. et alij Contra G. J. Rzeszotar.

Actor Conringes et alios Citt.

Actor G. Joannes Woznicki per citata p. G. Feliciano Rzeszotar
ki huc et postis huc me [illegible] Quod Decidere et terminum
Partes et Actorea Satisfaciat Citatq. G. Feliciano Rzeszotarski
Decreto autecacto Ille ejj Qui iniuncto visi evasionis
ejj in instanti Sanj non urgente Actore eam evasionem
ejj in instanti Sanj non urgente Actore eam evasionem
Actor indulgente libere G. Citatq. a gentia Statutione Lito
rina Wultrenerali praemeiat Quavero Spectat pretem
tione Novem Actori pri et se giving se Ego Roma
nowski Citati administratori G. Rhodes de Cuseva Sud
datork Quonia eaq. kinas Strenuis Compositione
Judiciali ad Semigrudecem Ego eaq. Partes inter
se Deduxerunt Citatq. eam Gobita G. Solvere effect
prout Sud Pactum quatenq. G. Citatq. Elapso.
Actor stetit eandem Quotam Semigrudecem Ego Actori
Solvat ejj Qui instanti et Quonia G. Quod proinde et
hoc in puncto a pretensione et Expressa libere pro.
nunciat.

Illustris Admod Rndus Przedpełski Parochus Wiskowiens
Contra G. Zarkowskie et alios Citt.

non Venit

G. Petrus Struminski alli et alij Com. G. Simon Modzinski Citt
Actorea G. G. Petrus Struminski et Executores G. Przyłuski eius
et alior Rei qui ex Citata G. Albertus Wysłarkowski
Pleuten quem Quod ampletata Dilatione mini
mentor Citati in Causa Citationis et alis G. Rei effe
citata Partibq. Expleniri mandat in executorio
Teneri Partes Actorea Locare Quod Citatq. dilec
mus et Executor Actoreis Suis Super Ejj injun
xit Citatis Quod Deducant pro Executione Causa Citatio
sij Partis exactis Decidendo Terminis Partes Acto
rea Quatenus Quod Deducat Citatis ordinatione Salis dei
trictualis Palatinatus Rocei anno 1743. ad proprietio
rem Camerae Contributionis Capitalis constituta Sup
Bona Jonetzewo Abramki et Georgeo Bronisz Rice
tomiani eius Salis dei trictualis assignatam esse
jam vero constat ex Cavella Contributionis Ca
pitalis Actores G. Struminski et Bronisz ex Bonis Je
szyno Bronisz Rice Florenos Centum Decem quos
quinque denarios quatuordecim Groszi autem No
vem denarios Florenum Unum Albinski Citatq. ex Bonis Jonetzewo Abramki Florenum
quinque groszos quinque denarios duos Singulis

annor ratis solvere proinde ad proparteonem eiusdem
tributionis capitalis solata eandē tonna salis
hanc Bona excludendo Bona Reipmo Brunsvicen
tres partes tonnæ jam so Bona Jonecovo Abra
li quartam Partem eiusdem tonnæ compet
debere declarat. Et quoniam Paresis bina
ordinarius salis eiusq Districtualis de dict
sen jctione mang. Radlinski binas tonna
pro binis annis totaliter L. Radlinski in Rep
sua accepisse unde teneri eund Status a
extradictionem semidua tonnas Partis act
rei advenerit Decernendo q vateng Jud
cassem semisseras tonnas in Et q. a. post F.
Gritchaelis Archangeli jaime anno Dñi cu
tura de requisitione eius actoris Cord Officio et
actis Dñi pcria solutione salarij a Dñi Cesaren
spectatis de quietatione recognoscenda et
effugiis extradat rei Sub Pœna Brevi in pu
nis et expensis post contravenientem incidet
Judicij sui publicanda Insta Per Partē Actoris
Pœna 14 gl. Partis et Judicij p medietē Fisci
cij Salis unius Prō tuprascripta Judicij vero Cesa
ri instanti Sub eadē pœna Brevis ex Regestro
Pœnalis publicanda Solvenda.

Actum M. Rosalia de Jerewicze inhibita M. Adriani Jakie
wicz Pleb. Cesarei Notarij Regionalis Cracovien. Ordinis
bus Rawski Judicij Radomien. P. Plocen. P. Bona Sentiæ Adiun
ctis Rei Dñi Deductis Protunc Partis Actoris Procuratoris
Perfidi Joannis Mc Stanicz Status Partis actoris Judicij
Judicis Prosecutoris Causæ Expensarum Partis actoris Status
tus in eius Decreti executionis Juncta ad attendan
Decreti Prefati Actoris Partis jdemq. Status in
non Statuti vsi de recessu ab eo Prefato Joanne tuto
Dñi ac decernit ut Pœna Prefati Joannis ut rei
meis Datis ad decisionem Causæ Prefati Actoris
ri instanti et gravam. Satisfactionis Decreti Quo Statuti
attendens Juramentū ad quod Reus Actoris Inhibit qui Statuti Mandatum
in ordine recepto quari Substantia Parentibus ejus Corporis
pel respondendi ne attenta causæ natura Actoris recedentis a pra
sentia Parentibus Status Summis et cassa indulgente Liberandi
Statuti Judicis Prō et causa ac quibus supradictione Partis rei
Juri Defensionis.

S. Thomas Zagrobski actor et alij Conq PP Rzeszkie et alios Cites
et eorum pro Citata p S. Jacobum Kosacki Procuratorem S. Rzepeckie
Decidendo Stadium Partes et eas Controversijs et Causidicy
de affectatione eiusdem Partes acta Datę Relatio Juramenti
citationis Partis actricis cum contentis Stadium et pro-
testandi Partes citatas ad segnendum post festum S. Jacobi
Apli inclusive &c.

M. Simon Rzemiski actor et alij Conq MM Chudzynskie et
eorum pro Citata p M. Catharinam de Sokolowskie
ad M. Valentinum Chudzynski pro Citata Contendendum
Cum et alios Citatos mihi pro Jenere Partem actoreą
docere pariter Citatis de Jure et Contentis Cita-
tionis cum esset Causa in actis Citatos qvoniam
non docet qvinde libera Pars Citata a Termino
et Causa ad prosequendum &c.

S. Joannes Zglenicky et Valentinus Zoltowsky actor et alij Conq S. Laurent
pium Dluzniewski BC Rzeszkie Citatos et alios
et eorum pro S. Valentinus Zoltowski Cum et alios Citatos
pro Citata simul et eorum pro S. Laurentius Dluzniewski
BC Rzeszkie Cum et alios Citatos mihi pro Jure Decidendo Cita-
tionis Partis Citatricis ac contradictorias actoreą
ibq et reatibq ad affectandum citandi Partes Datum
Relatio Juramenti citationis Partis Citatricis Contenta
Citatorum et Citatorum Partes Citatricis ad segnendum
post Festum S. Jacobi Apli inclusive &c.

Valentinus Zoltowski actor et alij Conq PP Obrzejskie et
alios Citatos.
Citatos pro Citata p MM Joannem et Franciscum Obrzejskie pro
eorum Contradictorias Partes examinatis Decidendo Stadium
Partes et eas Controversijs Partes acta Datę Relatio
Juramenti citationis Partis actricis cum contentis Cita-
tionis Partis acta ad segnendum post festum S. Jacobi Apli
inclusive &c.

P. Rzepotarscy actor cum PP Rzepotarskie Sellos et alios
nonnullos

Michael Sellowski et alij Conq M. Antonium Gosnicki pro-
curatorem

Adamus Cyminski actor et alij Conq MM Modrzewskie
Gniezinski et alios Citatos
Gloscellent

Jms

GG. Modzelewscy Actor. con. G. Adamum Cywinski Citt.
non sunt

G. Alexander Cywinski Actor. et alij con. N. Alexandrum et Albertum Cywinskie et alios Citos
non sunt

GG. Goscicy et alij Actor. con. GG. Cywinskie et alios Citt.
non sunt

G. Hedwigis Cywinska Virgo innupta Actrix et alij con. N. Valentinum Strzegowski et alios Citt.
non sunt

GG. Goscinscy Actor. et alij con. G. Goscicki Citt.
non sunt

Relicta et N. Kęsicki et alij Actor. con. N. Szyczynski Cittum Actorea p. G. Jacobum Kęsicki Cmvium T. Plocz. Plenteniensis Tauc. Item post arestum Similis Condemnatio put in Simplici Regestro continet Publicatio

G. Albertus Cywinski et alij Actor. con. G. Alexandrum Cywinski
non sunt

G. Felix Smolinski et alij Actor. con. G. Moszczynski Citt.
non sunt

Consors G. Włoczewski Actor. et alij con. G. Nicolaum Lisicki Citt. Actorea p. G. Balthasarum Włoczewski Suo et Conditis Sanctissimae p. tr. Citata p. interesse N. Nicolai Lisicki p. G. Jacobum Kęsicki Cmvium T. Plocz. Iuoniam N. Mariannae Lisicki Virgo innupta p. tem in Trno disparet et se condemnatio promittit p. inde Causa p. tens. Sed Comparens Suspensa ad Convictionem disparem Sup. qua disparens Item post arestum Similis Condemnatio put in Simplici Regestro continet Publicatio

G. Pepłowski et alij Actor. con. G. Petrum Mniecznikowski Citt. et alios
non sunt

Relicta et N. Jacobi Rokicki et alij Actor. con. G. Paulum Choynowski Citt.
non sunt

G. Laurentius Mossakowski B.C.P. Actor. con. G. Alexandrum Baruch Cittum et alios
non sunt

G. Hiacinthus Goszczynski et alij Actor. con. GG. Dłużniewskie et alios Actor p. tr. Citata p. interesse GG. Mariannae de Zelwiarsk

Gross

Grosz Stanisław Działyński contra et ego Mariti pro D. Alber
tum Wyszkowski pro interesse relegior citato pro Jacobum
Lesicki Cmus P. Vlod. Jus Decidendo citationem Partis Rea
Contra cessit exaudes Comparet Actor realiter Scripti
ae Litore ejus protesta Samma pecuj Solucione Partis
Citata conuenit in Negocy post D. S. Jacobi Apli mei
dey &c.

D. Felicianus Rzepotarski Actor cum D. Simonem Brzezinski Reo
Actor pro Jure suo pti ac ipsi similis coadunatus
qui tri Simplici Rego contra ejus additione et excu
tione D. Alberti Wyszkowski B Vlod. gra pagat ex
ta pecun Petitas

D. Laurentius Markowski Act cum D. Grzegorz Niemierowski et alijs
Actor pro Citata pro interesse Gregory Niemierowski pro Ca
tore in Gmeralem Mentem insert pro interesse D. Manuela
Valentini et Stanisław Duplicka Canonici Vendlen et Wesselen
Adam Thoma Bujalski Canonici Cathedr Plocen D. Adam
Wolodkowski Jus Decidendo Citationem Partis Rea
ad effectum Partis Citatis Dat Dilatio ad mensem
tã Jure Jgen impugnantia ad Negocy pti D. S. Jacobi
Apli mei dey &c.

Actitatis

D. Casimirus Działyński Act cum Gros Oracles et Impugnat
Decretum Stapulen et alios &c.

Actorea pro D. Joannem Działyński Mentem insert et fideli
mee Patentes pro Citata pro interesse Venerabilis et Adm
Michaelis Lokuszky Canonici Cathedralis Plocen et Illus Ad
Adi Stanislay Koszutski Archi Gradecen cum D. Adam Wolodko
wski pro interesse D. Dionisij Olszewski Citati Partis ejus pro D. Andre
am Cholewinski Act responsionem Comparentis D. Dionisij Olsze
wski Dat Dilatio Majoris ejus D. Dionisio Olszewski ejusq Causa
majoris impertantiae cum Judicijs Vestris Negocy in Ju
bus prunde attentat quod Dilatio Vestra Citatis ejus
Partis ad decernendi in Negocy post D. S. Jacobi Apli
mei dey ad ulteriora Causa Gras Lispendi et ad
ea Negocy &c.

Actitatis

Vir Jonicensey Act cum Gros Woszlis Act
post Vicent

D. Thomas Woszewski Act et alij Com D. Valentinum Suchinski et alios
Actor pro Citata pro D. Matthias Rudzyński Jus Decidendo

Jmcy

Citatorum Partis Actis ad affectatorum ejusdem Partis Actis Dat. Dilatio ad munimenta Causam praeter impugnantia ad Sequens post F. F. Jacobi Apli. in Decem Ctl. Actitatis

G. Adamus Czerznicki Economus B. Gulczewo Actt. Conq. Mcum Suchecki Venatorem Vielunens. et alios Citt.

Actorea p. E. Bartholomaeum Koskowski Citata p. E. Antonium Chmielewski Tanq. non sunt

Comon G. Stawęcki Actt. et alij Conq. G. Antonium Goszczynski et impugnatores B. Goszczyno Jayki Citt.

non sunt

Relicta olim G. Antonij Starczewski Actt. Conq. G. Antonium Goszczynski et Impugnatt. B. Goszczyno Gorki Citt.

Actorea p. E. Jacobum Kęsicki Cmsum T. Plocen. Plentem insensum Tanq. item post arestum Simili Condemnatio put in Simplici Regestro continet Publicatis Actitatis

G. Thomas Rycharski Actt. Conq. G. Zakrzewski et Impugnatt. B. Zakrzewko Citt.

Actorea p. E. Jacobum Kęsicki Cmsum T. Ploc. insensum Plentem Tanq. item post arestum Simili Condemnatio put in Simplici Regestro continet Publicatis Actitatis

Jrdo Jnquisitionum Pa 1ds post Dnicam Oculi Quadra
gesimalem Ao Dni 1753to.

Perillustris Rndissimus Felix Cieslinski Canonicus Ca-
thedralis Plocen Actor contra Jacobum Lenczynski et alios Reos
Actor Perillustris Adnus Felix Cieslinski Canon. Ca-
thedralis Plocen ste plte Status W Jacob Leszczynski
plte intercepse Contes eg Jnquisitionis petens
Jnquisitionem resolvendo responsionem ad officio executionali
plte exhibendo Rescriptum Leszczynscianum ad Judi-
cium exhibendum Decreto autecacto Judi-
cij Statam visitando Decreto autecacto Judi-
cij Jnquisitiones ad effectum ad validitatem Jnquisi-
tionis ad effectum ad validitatem Jnquisi-
tionis ad effectum ad validitatem Jnquisi-
tionis

Jmc

M. Wil

L. Albertus Fornal de B. Dąbrowa Subditus MM. Wilczewskich ~~actor~~ citatus con. S. Antonium Rosciszewski actor.

Citata per M. Joannem Wilczewski Pincernam Visnen. Rothmagistrum S. R. Mtis suo et alior. Citat. ac L. Alberti Fornal de B. Dąbrowa Subditi nunc pro Actor. S. Antonius Rosciszewski pro Jud. Decidendo ad citationem Partis Actoreae insistendo Decreto Judicij Sup. F. 2. post D. Cantate Anno praeterito 1754 in ordine expediendae concessae Parti Utriq. Inquisitionis addit. Mtis ad rothisandam Sup. Incorruptionem testium Citato M. Joanni Wilczewski Pincernae Visnen. Idq. in instanti praestitit suo et alior. Citat. et L. Alberti Fornal Statuti nunc Jnducat testes et suas Inquisitiones educat educit. C.

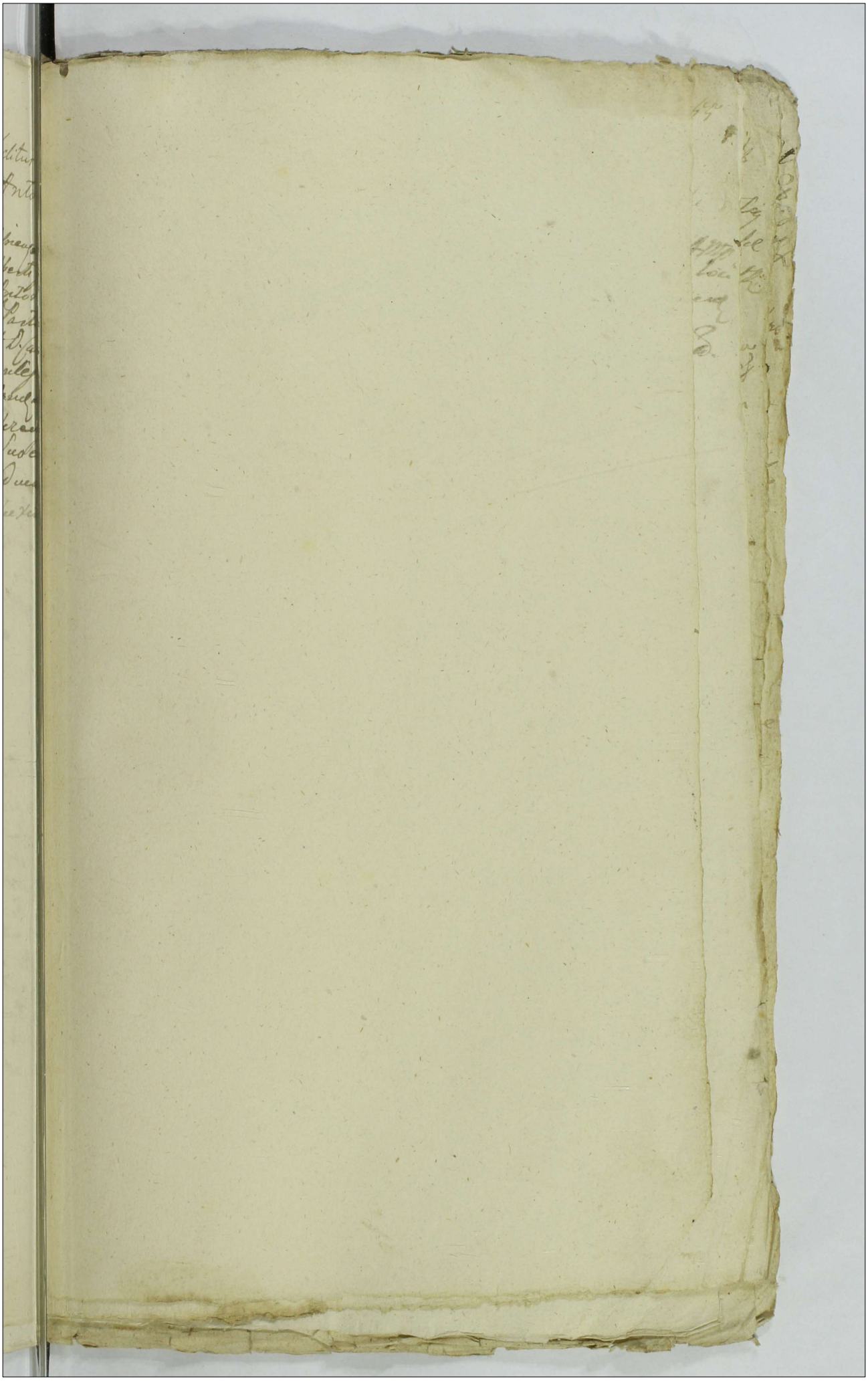

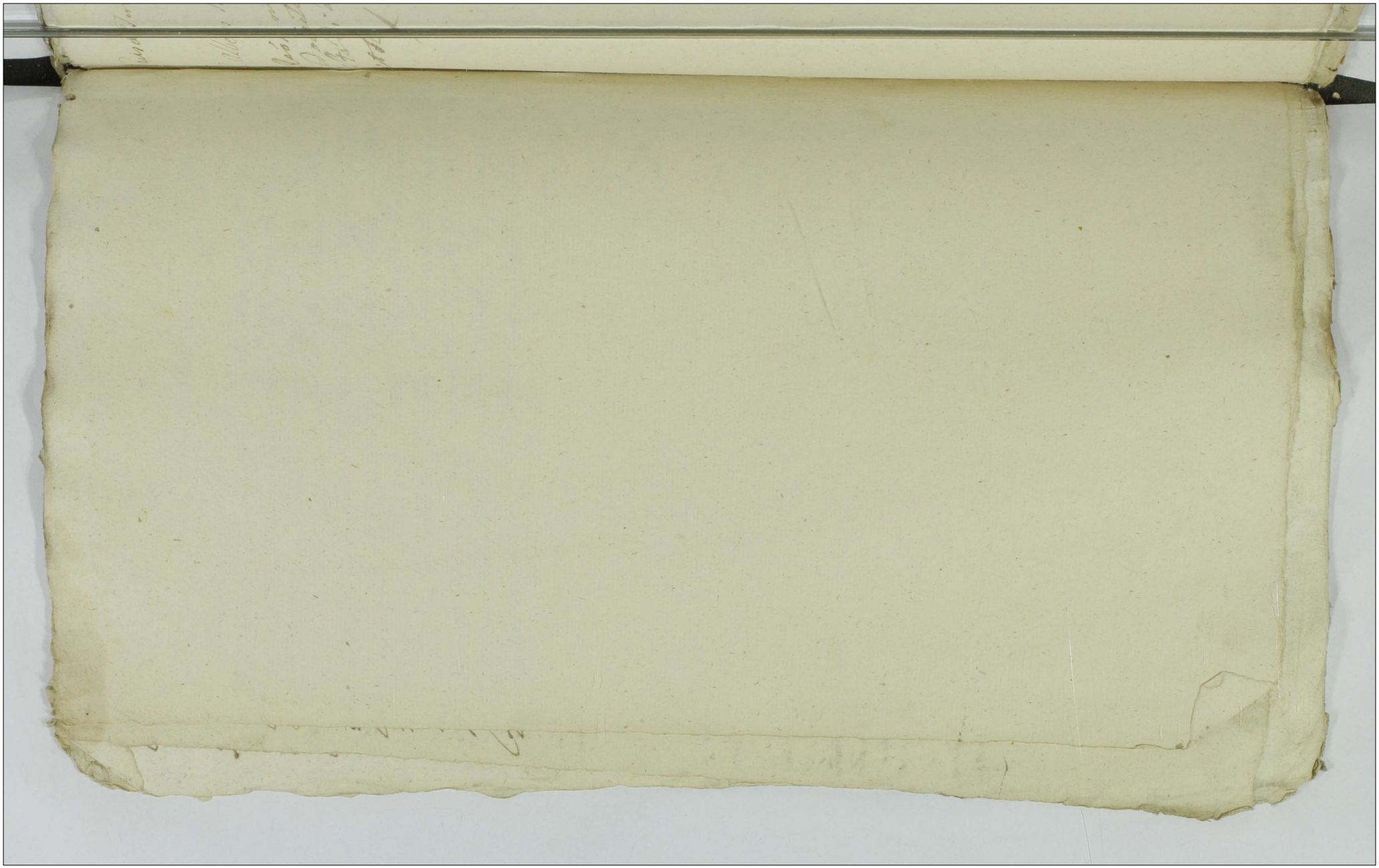

x 343

Causa Termi nost Factorum et Regalium 2 pt D Oculi Trabem 1755

J. Albertus Białowieski acto et alij cone J. Jacobum Bobrowski

Ratione non solutionis pœnæ quadruplicis 14 Mp. ad objectas Condemnationes in Constitutionem loci Standi, adjudicatæ Adiectæ Mtis ad Publicandum

Publicatæ

cst

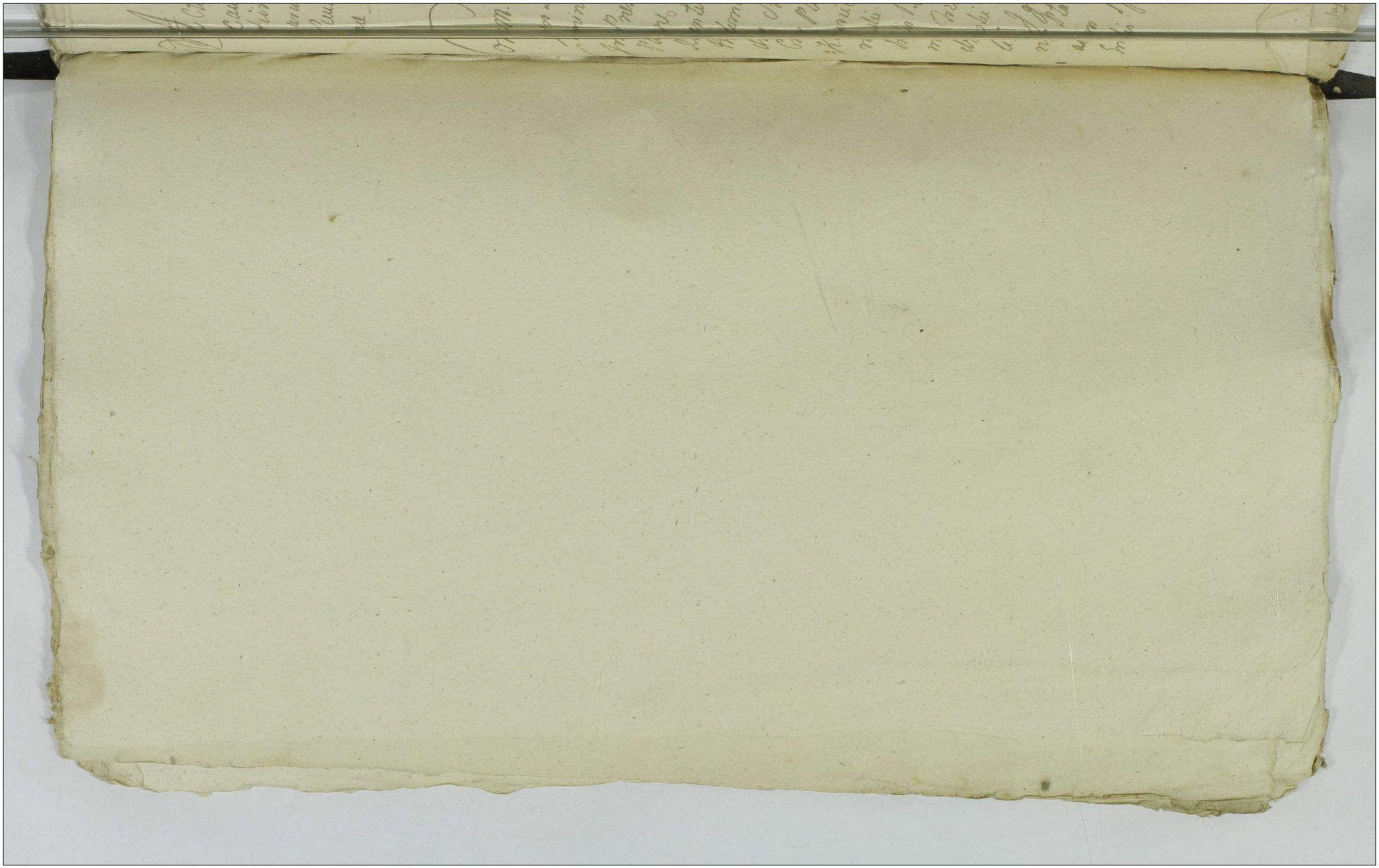

344

Actum in Castro Plocensi in Terminis Querelar. Causarumq. Officij Judicijs ac Causarum Exemptionum una cum Continuatione Anteriorum Causarum in Diem hodiernam Incidentibus Feria Secunda pridie Festi Sanctae Mariae Magdalenae Anno Domini 1755.

Coram MM. Antonio in Zakrzewo Zakrzewski Vexillifero Zawskrzeno Vice Capitaneo et Antonio in Kosemino Bagienski Notario Officialibus Crenae Plocen.

In Praesentia G.G. Jacobi Kozielki Camerarij Trans. Plocen. Antonij Malewski Jacobi Kruszewski Vice Regentis Joannis et Antonij Chmielewskich Bartholomaei Koskowski Andreae Szczepkowski Andreae Smolinski Valentini Zołtowski Burgrabiorum Crenae Plocen. Ludovici Cieszewski Mathiae Karwosiecki Nicolai Bagienski Simonis Bromirski Joannis Uminski Adami Gumiński Gabrielis Szostkowski Nicolai Brzozowski Bartholomaei Trzcinski Stanislai Grabczewski Mathiae Chudzynski Petri Satkowski Mathiae Stupocki Francisci Ignatij et Thomae Rosiszewskich Joannis Ptacherki ac alior. Plurimor. Nobilium ad actum praesens Congregator. non non Mlis Primi Gnatis Providi

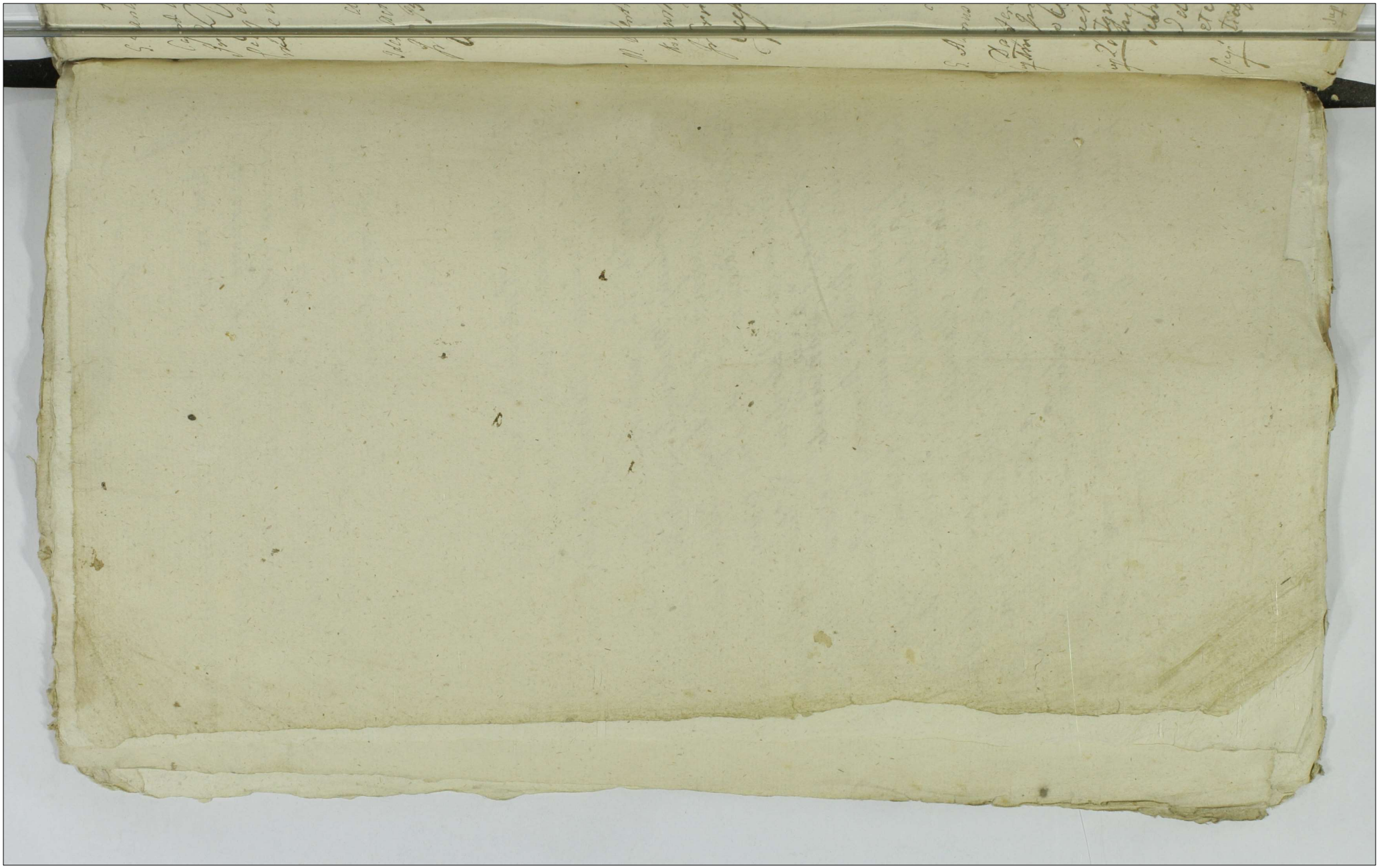

x 345

fol.

G. Franciscus Bonkowski Thesaurariae Plocen. et alij actor Capand. Con. SS. Kostowskie et alios Cit. Capand.

Jr. C. L. Capitae Cujusvis Condemnationis ac totius processus et in negotio ppli evasio citationis et causae ratione indebite processu aggravationis. B. P. D. Actor.

Arestat G. Albertus Wysiaztowski expedita suspensa processu

ob. pt.

Idem actor et alij Con. eosdem SS. Kostowskie et alios Cit.

Jr. C. B. P. D. Actor expedita sup. inquisitionem

Arestat Id.

ob.

M. Valentinus Bonkowski Thesaurarius Plocen. Con. SS. Kostowskie ac alios Cit.

Jr. C. rre circumscriptionis ac aggravationis processu B. P. D. Actor expedita sup. inquisitionem

Arestat Id.

c. l. l. Summae ac Cond. de Bon. Sup. 2. c. l. [illegible] ab Imp. G. [illegible]

G. Adamus Łazuna Actor et alij Con. Mcos Jaroszewskie Dapiferos Zacrocimen. ac alios Cit. Sup. Tres.

Sup. 1ma Jr. C. L. Evitationis ab Impedimento jurisdictionis Successor. et M. Bystrzycki seu Solutionis Summae Scripto assecuratae [illegible] Sub P. B. q. D. Actor.

Sup. 2da Jr. C. L. Levationis Summae ac Condescensionis de Vortiny Officiose tradito usu [illegible] calculo [illegible] officij competens Sub P. B. q. D. Actor.

Sup. 3tia C. B. D. Actor reliqua [illegible]

Arestat G. Adamus Spitodroski omnes Tres

Sup. 1ma expedita [illegible] y Sup. 2da [illegible] Sup. 3tia [illegible] expectatio [illegible]

X G. Antonius Chmielewski R. Ploc. Act. con. G. Laurentium Miechrowski et alios Citatos.
In C. L. Solutionis Summae ac Pensionis p. q. res est in instanti Sub P. B. q. D. Act.

Arestat G. Antonius Malewski.
expedita Banitio ~~[illegible]~~

G. Antonius Zgliczynski et alii Act. con. GG. Chodakowski et alios Citatos.
In C. Rao Supinequitationis L. Penar. legibus ~~[illegible]~~ Rei descriptae quae Decernunt A. et R. Reliqua in pd.

Arestat G. Adamus Mitodrowski.
expedito Sup. in quisitione Sed Sexto
et Cardinalis Sup. disparentibus

G. Nos. Stanislaus Zoltowski et alii Actores con. GG. Czachowski et alios Citatos.
In C. L. Levationis Summae ac condescensionis de Bonis in Praesentia Officii Competentes Dominis instanti Sub P. B. q. D. Act.

Arestat G. Antonius Malewski.
ad sequentes
Videntur Decretum Condescensionis in Protollo.

G. Benedictus Kamienski et alii Act. con. Pet. Rndissimum Rudzborski Canonicum Cathedralis Plocen. Citatum et alios
In C. L. Solutionis pensionum retentae p. q. res est in instanti Sub P. B. q. D. Act.

Arestat G. Valentinus Zoltowski.
expedita Decretum Solutionis.

JC. ex adiud. L.S.S. Kz. n. S.

N. Gregorius Kowalewski ad cenę G. Jacobum Białoskorski Citt. et alios

In Hex ad approbato anteriori processu Lib. Sumae cum prisione pro qua res est in instanti Sub P. B. q. D. Actk.

Arestat G. Jacobus Białoskorski.
expedita Condemnatio

JCLC.

X N. Josephus Kwasieborski Actt. et alij cenę GG. Rzeszotarski Conjuges et alios Citt.

In C.L. Comportationis Complationis certae pro qua res est in instanti Sub P. B. q. D. Actk.

Arestat G. Albertus Wyszłowski.
Absunt

JC. L. Recognoscendae Cessionis.

Relicta ott. M. Jacobi Zorawski Pincerna Plocen. Actt. et alij contra Successores ott. G. Mathiae Draminski Citt.

In C.L. Rendae Cessionis Sup. Sortem in B. Eg. traditam pro qua res est in instanti Sub P. B. q. D. Actk.

Arestat G. Antonius Chmielewski.
expedita delatio mutuo

JC ex R.L. Ulte:

Ill. Ottavorypinscy Conjuges Actt. et alij cenę G. Bartholomaeum Mazowiecki Citt. et alios ac Impugnatores B. Dem.

In Hex R.L. Ulter. fortis faciendae Executionis ad quam adiit G. Joannes Urniewski B.C. Plocen. qui pagat juxta processum Sup. voluntariorum Executionis Insp. B. P. D. Actk.

Arestat G. Valentinus Żółtowski.
expedita Banitio

CLSS.

Prlis Rdmus Lucas Czerznicki Cnus Cathedralis Plocens. actt Cons. Relictam olim M. Antonij Dzia-tynski et alios Citt.

In C. L. Solutionis restans Summae ex inscriptione apparens pro qua res est in instanti sub P. B. q. D. A. et R.

Arestat G. Nicolaus Bagienski.

ex pedito decretum Solutionis

Consors G. Antonij Osiecki actt Cons. M. Zorowska Pincernissam Plocens. et alios Citt. ac M. Antonium Bagienski Notarium Cren. Plocen. Citt.

Coram Subdelegato M. Ludovico Bernardo Koziebrodzki Subjudice Trni Dobrinens. In C. Lucr. Solutt. Summae ex re provisionis provens. ac Satisfactionis Contractus pro qua res est idq instanti sub P. B. q. D. A. et R.

Bernardus Koziebrodzki Subjudex Trns Dobrinens. Subdelegatus

Arestat Mtis Judlis Nicolaus Wiatrak non sunt.

M. Bromierski Succam crandae Visnoprodien. et alij actt Cons. M. M. Cieszewskie Vexilliferos Chalicien. et alios Citt. et Imp. B. Cieszewo.

In C. ex R. C. Ulterioris factae faciendae Executionis ad qua pagendam addit. E. B. C. Plocen. quivis qui pagat juxta processum, cuius ante-rioris Executionis Imp. et eo cujus nrae impugnat est B. D. A. et R.

Arestat G. Adamus Mitodroski.

ex pedito Battilie

CLSS.

X M. Sokolnicki Tribunus Plocen. actt Cons. Famatt Petronelam Kolczycka Citatt.

In C. L. Solutionis Summae pro qua res est in instanti sub P. B. q. D. A. et R.

Arestat G. Jacobus Kesicky.

ex pedito Decretum Solutionis

C L Le: S.

X M Antonius Bagienski Notarius Castren Plocen et alij Cit.
Cum MM Zbrawskie Pincernissam Matrem Venatorem et Canonicum Cudulen Plocen Filios Citatos.
Coram Subdelegato M. Ludovico Bernardo Koziebrodzky Subjudice Trri Dobrinen In Cluer Levatt restantis summae exclusa summa provenien pro quo res est idq instanti Sub P.B. quae D A et R.
Bernardus Koziebrodzky Subjudex Trris Dobrinen Subdelegatus

Arestat G. Matthias Karwosiecky.
Non Sunt. adsequentes

C L Extra Sub. pt.

X Id Actor et alij Cons. G M Zamoyski Capitaneum Restoc et alios Citatos.
Coram Eod Subdelegato M. Ludovico Bernardo Koziebrodzky Subjudice Trri Dobrinen In Cluer extradit subditor in textu Citt expressa pro quo res est instanti Sub P.B. quae D A et R.
Bernardus Koziebrodzky S. Dobrinen Subdelegatus

Arestat G. Antonius Bobrowski
expedita decretum Statutorum

G Petrus Strzeszewski et alij Actor Cons. G Charzynski et alios Citt ac Imp. B. Stawiszyno Luzyn
Inst. ex R. L. Ultimariae fortes faciendae finalis ac indubitatae Executionis ad quam addit G. Antonius Bobrowski B. Plocen qui pagat vicissim passum super autoritatis executionis Imp et eo cujus nunc impugnatus est B.P. D A et R.
Arestat G. Antonius Matewski excepto G. Antonio Charzynski tantum. expedita Banitu cum ulterius suspensa

C B P.

M Kadłubowski Ensifer Visogrodien Cit. alij Cons. G G Sąmptawskie et alios Citt.
Inst. B.P. D A et R. reliqua in praeducto.

Arestat G. Nicolaus Bagienski.
expedita Condemnatio Contestatis suspensa

JCL Leg.
Perfidi et Infideles Judaei Sieprien. Actt. Cz. Relictt. et Successores D. G. Stephani Malewski Citt. et alios
In CL. Liquidaonis Summar. ac si debitar. qbus liquidatis retrosoluonis prisionum qbus res est in instanti Sub P. B. q. D. Actt. relegua in producto

Arestat G. Antonius Malewski.
expedita Condescensio ad fundum

LLev: Summa accond: de: m Judex. non S.
Capitanes Opinogenen
M. Krasinsky, Actt. et alij Con. G. Szydłowski et alios Citt.
In CL. Lucrum Levationis Summae in vim exemptionis Sortium in bonis Dubrssi provenientis ac Condescensionis de ijsdem Sortibus in praesentia effectus competentis quares e in instanti Sub pena Banitionis qua D. S. Actt. relegua ut in producto

Arestat Id. ad sequentes
Non Sunt.

JCLSS.
W. Orłowski Zupparius F. Dobrinone Actt. Cone. M. Joannem Kuczborski Notariae F. Plocene et alios Citt.
In CL. Solutionis Summae pqua res e in instanti Sub P. B. q. D. Actt.

Arestat G. Antonius Malewski.
ns

JCLP. Legum.
GG. Smolensky Actt. Cone. G. Minowski et alios Citt.
In CL. Poenar. legum videlicet Poenae Infamiae Liberae Captivaonis et colli quae Decernuntur Addit. Actt.
Arestat G. Antonius Chmielewski.
expedita Scrutinium

~~III~~

G. Albertus Jaroszewski Actt et alij contra M. Matuszewiczowa Capitaneam Stoclinen. Viduam Actt duas.

Sup. 1ma Jnf. B. D. Actt. cetera in pro-
Sup. 2da Non Sunt.

Arestat G. Adamus Miłodrosky.

Non Sunt. adsequentes

J. C. A. reliqua in Producto.

G. Josephus Strzeszewski Actt. con. G. Petrum Strzeszewski Cit.

Jnf. B. D. Actt. reliqua in producto.

Arestat G. Petrus Strzeszewsky.

adsequentes

Recedit Causa ad Inscriptionem G. Petri Strzeszewski

C. L. S. ac rehab. Scr.

M. Swierczynski Venator Laticovien. Actt et alij con. G. Szydłowski et alios Cit. M. Index non Sa

Jnf. Lucrum solutionis summae in obligatione sortis in bonis dubiski expedite ac reabitionis eiusdem sortis in presentia officij competentis quaeris e in instanti sub pena Banitionis quae D. A. et Rtt. reliqua ut in producto

adsequentes

Arestat G. Joannes Chmielewski.

Jc Non Sunt.

Jc ex R. L. lite

M. Zerawska Pincernissa Plocen. Actt et alij con. GG. Semplawskie et Guthowsky Cit. ac Impugn. Bt. Maluzyno.

Jn. T. C. ex Remissione Lucrum ulterioris sortis faciendae executionis ad quam per agendam addit. C. B. C. Stron. Plocen. quaeris quam per agat vexta per cessam super vere impugnatio per anterioris executionis et ijs quaerum nemine impugnatio est B. perpetua per D. A. et Rtt.

Arestat G. Nicolaus Bagienski.

Non Sunt

Sup. 1. C. L. Rein. in 3. 2. C. L. levationis

G. Ludovicus Cieszewski actt. Conr. G. G. Koskowskie et alios Citt. super duas

Sup. 1ma In C. L. reinductionis in Bona violenter adempta in Praesentia Officij Competenti in instanti sub P. B. q. D. Actt.

Sup. 2da In C. L. Levationis Summae pro qua res est in instanti sub P. B. q. D. Actt. relegua in producto.

Arestat G. Albertus Wylaztowski utramq. ad x mas ns expedita ad Remissa ad S. S. P. Rens

Conventus Supremi Monialium O. S. Benedicti actt. Conr. M. M. Karskie Dapifer. Dobrinen. Citt. ac Impugnatores B. Repins.

In Hex R. ac ad C. Lucrum denuo Ultimaria fortis finalis faciendae indilatae Executionis ad quam pagendam addit G. Franciscus Szulinski B. C. Plag. qui pagat iuxta praesens sup. vo anteriori Executionis Imp. et eo cujus nomine impugnatur est B. P. D. Actt.

Arestat G. Nicolaus Bagienski non sunt ~~adsequentes~~ Rens

Idem Conventus actt. Conr. Successores ad G. Feliciani Strzeszewski Citt.

In Hec et ex ad C. approbato anteriori praesenti Solutionis Summae cum provisione pro qua res est in instanti sub P. B. q. D. Actt.

Arestat G. Valentinus Zoltowski expedita decretum solutionis

J. C. L. S.

G. Adamus Lumowski actt. et alij Conr. G. Antonium Woznicki et alios Citt.

In C. L. Solutionis Summae cum provisione pro qua res est in instanti sub P. B. q. D. Actt.

Arestat G. Joannes Chmielewski expedita decretum solutionis

N.

G. G. Rywocy assessoris Michałowicz Conjuges actor. Con. G. Bromski Subdapiferi Kijoviensis Cit.

In L. Solutionis Summae cum pensione pro qua res est in instanti sub P. B. q. D. et Ch.

Arestat G. Antonius Chmielewski.

NB

G. T. C. ex adcita L. S. S.

G. G. Bobrowscy actor. et alii Con. G. G. Bromirskie et alios Citatos

In H. ex adcit. relevato Decreto suspensionis L. Solutionis Summae cum pensione pro qua res est in instanti sub P. B. q. D. et Ch.

expedita decretum suspensionis

Arestat Id.

G. C. L. S. S.

G. Umiecki actor. et alii Con. G. G. Szumanskie Cit.

In L. Solutionis Summae pro qua res est in instanti sub P. B. q. D. et Ch.

Arestat G. Valentinus Zołtowski.

expedita Decretum Solutionis

Famatus Zielenecki Civis S. R. Matris Plocen. actor. Con. G. Antonium Czachorowski Cit.

In H. ex R. approbato anteriori processu L. ulterioris fortis faciendae Executionis ad quam adest. G. B. C. Plocen. quis quam pagat iuxta processum

Arestat G. Antonius Malewski.

Vide ad Decretum

350

7 C B.

G. Simon Bruliński Actor Cons. G. Josephum Strzeszewski Citatum non Solutt

Jn H. L. Satisfactionis Decreto injunctae Cancellariae quae res est in instanti Sub P. B. Quod D. Actor

Arestat G. Joannes Chmielewski

Repetita ad sequentes. ad sequentes

C L S S.

G. Kluszewski Actor Cons. G. Petrum Miecznikowski Citatus

Jn H. L. Solutionis Summae cum pensione quae res est in instanti Sub P. B. Quod D. Actor

Arestat G. Albertus Wylaztowski

expedito ~~Banicki~~ detulit me

7 C. ex adv. B.

G. Antonius Kaczkowski Actor Cons. G. Simonem Głazewski Citatum

Jn H. ex adv. B. D. Actor

Arestat G. Joannes Chmielewski

non Sunt

C. B.

G. Malewski Camerarius Trrcis Zawskrzeny Actor Cons. G. Paulum Bogurski Citatum.

Jn H. B. D. Actor

Arestat G. Albertus Wylaztowski

Videatur decretum Condescensionis in Protocollo.

7

+ G. Malewski Camerarius Trris Zawskrzeny ad
dalij Cons. GG. Zembrzuskie BCC Malewskie et alios Citt.
Inf. BD. Actt. relegia in producto.

Arestat G. Andreas Szczepkowski.
Videatur Simile Decretum Condescensionis.

Relicta olim G. Joannis Strzeszewski Subjudicia Trris
Zawskrzeny Actt. Cons. Illustrem Ad. Rdum Ko-
cięcki Praepositum Gralevicens. Citt. et alios sup. du-
Sup. 1ma Inf. L. Solutionis pensionis a Summa pro-
nuncia pro qua res est in instanti Sub P. B. q. D. Actt.
Sup. 2da Inf. L. Extraditionis Subditor. pro qua res
est in instanti Sub P. B. q. D. Actt.

Arestat G. Joannes Chmielewski.
expedita 1ma solutio sup.
2da demissa

7 Ca remij. L. Ulterioris
M. Petrus Paprocki Thesaurarius Dobrinens. Actt. Cons.
MM. Sąmptawskie et G. Gutkowski Citt. et alios
Inf. Hex R. L. Ulterioris fortes faciendae Execu-
tionis ad quam pagenus addet G. Andreas Sz-
lenski BC Plag. seu alij quos quam pagat. in
processu

Arestat G. Nicolaus Bagienski.
Condemnat.

6 L. restit. res.
Mansionary Sierpiens. Ecclesiae B.V. Mariae Ad.
Cons. G. Adamum Malewski Citt.
Inf. L. restitutionis variar. rerum ac inventariorum
pro qua res est in instanti Sub P. B. q. D. Actt.

Arestat G. Albertus Wyłaztowski.
Condemnatio.

Illustris M. Trzcinski Castellanus Dobrinen. Actt Conq. M. Ciszowski Thesaurarium Smolensciae Citt et adult.
In Hex ad Ac Remissione p. Judicium Tribunal. Rni Petrowicz ad Sub Judicis facta L. Solutionis Summae p. qua res est in instanti Sub P. B. q. D. Actt relequa in pducto.

Arestat G. Nicolaus Bagienski.
Videatur Decretum Remissionis ad Judicium Regni Tribunalis

M. Kucborski Dapifer Wolhyniae Actt Conq. Lt. Dawid Stanowski Ovillatorem et alios Citt ac impugnatores B. Lipowiec. Szargoty.
In Hex R. L. Ulterioris fortis faciendae Executionis ad qm pagand. ad Sec. G. Antonius Bobrowski B. C. Plac. qm pagat juxta processum relequa in pducto

Arestat G. Antonius Chmielewski.
Condemnatio.

G. Zorawski Actt Conq. G. G. Kowalewskie Charzynski Citt et impugnatt B. Kowalewo Podborne.
In Hex R. L. Simile ulterioris cum Additione Executione G. Adami Metodrosky B. C. Plac. qm pagat juxta processum.

Arestat Id.
Similis Condemnatio.

Illustris Admodum Rndus Lubikowski Praepositus Jemielnicen. Actt Conq. G. Sampławski Citt et alios ac impugnatt B. Maluzyno.
In Hex R. L. Lucrum Simile cum Additione G. B. C. Plac. cujusque qm pagat juxta processum Sup. Impugnatt Anterioris executionis B. D. Actt

Arestat G. Nicolaus Bagienski
G. Ik.
Videatur dilatio mapis.

G. Alexander Barcikowski et alij actt Cassanq Conq
G. Antonium Rosciszewski Citt Cassanq et alios.
Jnc L Cassatae Cujus Condemnationis ac totius
Processus in Negotio vo ppli Evasio Citationis et
Causae ad interpodne ppetuo Silentij rne inde
hitae vexae B. P. D. Aetk

Arestat mlis Judlis Nicolaus Wiatrak

~~Non Sunt expedita~~

Videatur Decretum Condescensionis.

N. Kowalewski actt Conq N. Pruski ac alios Citt super duas
Sup 1ma Jnc L Solutionis Summae Dotalis restan
pquares e iniustanti sub P. B. q D. Aetk
Sup 2da Jnc L Solutionis Summae pquares e in
iustanti sub P. B. q D. Aetk

Arestat G. Paulus Zoltowski utramq

Videatur Decretum Solutionis. Super utramq

N. Mathaeus Pęski actt Conq Relictam et Successores olim
G. Pauli Dobrski Citt.
Jnc Hex ad L Solutionis ut supra

Arestat G. Antonius Malewski.

Videatur Decretum Solutionis.

Relicta olim M. Lasocki Ensifori Terrae Zacrocimonq actt
et alij Conq Haeredes et Possessores B. Szczytna et alios Citt.
Jnc B. P. D. Aetk

Arestat G. Bartholomaeus Koskowski.

Delatio Inquisitionis.

S. Ludovicus Smosarski Burgrabius Crem. Ciechan. actor et alij Cassanae ac Negotij Con. M. Martinum Krempski Judicitam Ciechan. Cit. Cassanae et negotij ac alios

Jn. Cassato quovis processu subreptitie obtento Lex Traditionis Subditor. pro quibus res est in instanti Sub P. R. q. D. Aet.

Arestat S. Antonius Spalewski.

Decretum Solutionis

t. ex R. L. ultim. m. 96

SS. Kotakowscy actor et alij Con. SS. Rutkowskie Rykaczewskie ac alios Cit. et Imp. B. Rutki Szczepanski

Jn. Hex. R. L. Ultimariae fortis finalis ac indilata faciendae Executionis ad quam pagandae adolet S. Joannes Chmielewski R. C. Mag. qui pagat iuxta processum nunc impugnatae anterioris Executionis B. P. D. Aet.

Arestat S. Nicolaus Bagienski

expedita sup. Condescen. m. 96

M. Matthias Niedziatkowski Pinerna Novogrodens. actor et alij Con. Relict. et Succores ob. Mci Antonij Dziatynski Subdapifer. Rzeciens. ac alios Cit.

Jn. H. L. Solutionis Summae in processione pro qua res est in instanti Sub P. R. q. D. Aet.

Arestat Id.

Videatur Decretum Solutionis.

t. ex ad. 111. m. 96.

Consors S. Francisci Dramienski actor et alij Con. SS. Sutkowskie et alios Cit.

Jn. Hex. ad. Lucrum Simile

Arestat S. Joannes Grabia

Videatur Decretum Condescensionis

G. Valentinus Zołtowski BCP et alij actt. cons. G. Martianum de Bojanowski od G. Zielinski Relictum Consortem Viduam actt. et alios

In C.L. Recognoscendae quietationis de Condemnatione ac processu obtento pro qua res est in instanti Sub P. B. q. D. A. et K.

Arestat G. Joannes Chmielewski.

Condemnatio

Id. actt. et alij actt. Cassandr. cons. Illustrem Avend. Baltazarum Drozdowski Decanum Bielsen. Litt. Cassandr. Sup. Tres Sup. omnes Tres In C.L. ex ad C.L. Cassatam quarum vis Condemnationem ac toteq. processum in Negotijs principalibus B.P. Evasio Citationis et Causa ratione ad indebitae vexae B. P. D. A. et K.

Arestat G. Adamus Spitodroski omnes Tres

Videatur Decretum. Videantur in Protocollo..

G.G. Valentinus BCP Antonius Josephus Zołtowski et alij actt. cons. G.G. Osiecki Conjuges Litt. et G. Barnabam Zołtowski

In C. ratione cunctarum ad actt. pretensionum ex fundo Bonorum Kłaki emanandi B.P. D. A. et K.

Arestat G. Joannes Chmielewski

Videatur Decretum Condescensionis.

C.B.

G. Płachecki actt. et alij cons. G. Josephum Dziwanowski et alios actt.

In C. B. D. A. et K.

Arestat Id.

Videatur Decretum Evasionis.

Id.

Jd G. Ptachecki actt et alij con G. Josephum Grabia B.C.P. et

Jnc L. Solutionis Summae alias citt pro qua res e instan
Sub P. B. q. D. Actt

Arestat G. Nicolaus Bagienski.
Condemnatio.

Famatu ac Spectabilis Gerkowa Civis Thorunen actt et alij
con M.M. Kurskie Dapiferiae Dobrinen et Jmp B. Rempino

Jn Hex L. Ultimarum Fortis finalis faciendae
ac indulta Executionis ad quam ad def. G. Ad
mus Milodrosky B.C. Plocz quam pagat in xte
pessum sup vo anterioris Executionis Jmp
et eo cujus nunc impugnat B.P.D. Actt

Arestat Jd. Delatio majoris.

JKC Comporta Cin.
G. Petrus Strzeszewski actt et alij con M. Zamoyski Cap
tanum Rostocen et alios citt.

Jnc L. Comportationis Contractus resignatorij Bonorum
Obylatska quo comportato nunc stroventionis
ac clausionis Barutio D.A.Ctt

Arestat G. Nicolaus Bagienski.
non sunt.

Perillustris Rendissimus Casimirus Rokitnicki Ar
chidiaconus Pultoviensis actt con M. Ignatium Sierakowski
Venatoris Cremen citt.

Jnc L. Solutionis Summae pro qua res e instan
Sub P. B. q. D. Actt

Arestat mlis Judlis Wiatrak.
non sunt

G: Jacobus Kęsicki Camerarius Trs Plocen. actt Conc. Successores ott G: Adami Tanski B: C: P. et alios Citatt
In C L Solutionis Summae pro qua res est in instanti
Sub P. B. q D Actt

Arestat G. Joannes Chmielewski.

Non Sunt.

Ic.

M: Kucborski Dapifer Volhiniae actt et alij Conc. M: Joannem Kucborski Notariae Trem Plocen. Citt et alios
Sup. 1ma In C B D Actt relegua super Duas in producto
Sup. 2da In C L Rendae Cetadnis de Summa levata pro qua res est in instanti Sub P. B. q D Actt

Arestat G. Franciscus Sulenski utramq
Sup. 1ma Condescensio Sup. 2da Decretum Comparitionis

Relicta ott N: Strusinski Consors Vidua actrix Conc. N: Roginski Citatt et alios
In C L Solutionis Summae cum pensione pro qua res est in instanti Sub P. B. q D Actt

Publicatt

G: Franciscus Lipinski actt et Cit. Conc. G: Benedictum Kaminski Camerariae Trem Zawskrzen. Citatt et actt
In H ex ad C ad Noviter reperta Documenta relevato Decreto Judicij Officij Pcy ex mente Decreti Tribunalis Rei Petrikovij plato Evasio Citadnis et Causae cum impositione perpetui Silentij rne non indebitae pretensionis Summae B P D Actt relegua in producto

Arestat G. Antonius Chmielewski.

Videatur Decretum Solutionis in Protocollo.

qd actt conc M. M. Mdzewskie Conjuges Thesaurarides Vin
nicens et alios Citatt.
In Hec ex ad L Solutionis Summa in exec
ptione Sortis B. Zgliczyna pvenieq reli
tionisq ejusq Sortis in Praetia Officij Co
petentis in instanti Sub P. B. qd D Actt

Arestat G. Antonius Malewski.
Delatio Majoris.

X M. Nicolaus Humiecki Vicepalatinus Plocens actt et alij conc Syn
gogas Plocens Siepscens Mtavens et alias Citatt
In C B P. D A et R reliqua in producto.

Arestat mtis Judlis Wiatrak

Decretum Libertationis ad presens.

G. Zorawski Actt conc Collegium Mansionariorum Siepsc. Citt.
In Hec ex R L Ulterioris Sortis faciendae Exe
tionis ad qm addit G. Adamus Metodrosk
B C Plocz qui pagat iuxta processum.

Arestat Id.
Rejecta ad Sequentes.

G. Petrus Karski actt et alij Con M. Mostowski Subjudice
Trrem Zauskrzen Citat.
In C L Solutionis Summa cum processione pg
res est in instanti Sub P. B. quod D C Act.

Arestat G. Antonius Malewski.
Delatio Majoris.

Illmus Ad mod Rndus Ptoski in Janowiec Praepositus Actor et alij Cons G. Laurentium Miechnikowski Citt ac alios.

In H. Ex. L. Ulterioris fortificationis Executionis ad quam addit E. R. C. Ploc. quis quam pagat iuxta processum relegia in producto

Arestat G. Antonius Malewski.

non sunt

ns 9c

M. Pyczkowski Dapifer Cremenecen. Actor et alij Cons. Hippolitum Kucharski Thesaurarium Ciechan. ac alios Citt.

In H. L. Solutionis restan. Summae ac provisionis a totali Summa provenien. pro quibus res est in instanti Sub P. R. q. D. Actor. pro executione ad quam pagend. addit E. R. C. Ploc. quam pagat iuxta processum Publicatum

Actuatt.

9 C L pirum

ns 9c

G. Alexander Dobrski et alij Actor Cons. P. Zołtowski Judicem Cren. Ploc. et alios Citt.

In C. L. Solutionis provisionis a Summa provenien. pro quibus res est in instanti Sub P. R. q. D. Actor.

Arestat G. Valentinus Zołtowski.

Decretum libertatis ob inordinatam citationem

9 C B P

ns 9c

G. G. Strzeszewscy Conjuges Actor et alij Cons. G. G. Gorski et alios Citt.

In C. B. P. D. Actor.

Arestat G. Albertus Wylazłowski.

non sunt.

9 C L Satisfactionis decret. — m. 9 C

G Hilarius Draminski Actor et alij Con G Hippoli-
tum Grzmeczewski et alios Citt
In C L Satisfactionis Decreto Condescensoria-
li in B. Dramino lato pro qua res est in in-
stanti Sub P. B. q. Det etc.

Arestat G. Albertus Wylaztowski.
Non Sunt.

7 C ex ad citt L S S cum princip. — m. 9 C

G Pomianowscy et alij Actt Con G G Karwowskie et
alios Citt
In C ex ad C L Solutionis Summae cum princip-
ne pro qua res est in instanti Sub P. B. quae
Det etc.

Arestat G. Jacobus Kerichi.
Decretum Libertatis.

7 C ex ad citt L S S cum princip. — m. 9 C

Consors G Casimiri Ubyse Actrix et alij Con G G Grabskie
et alios Citt
In C ex ad C Lucrum Simile ut supra.

Publicatio

7 C ex ad citt L S S — m. 9 C

G Andreas Petrikowski Actt et alij Con G Apollina-
rem Bpski et alios Citt
In C ex ad C Lucrum Simile ut supra

Arestat G. Valentinus Zoltowski.
Condemnatio

IC L extradicionis Subditi relig. in producto

G Paulus Sutkowski et alij Actt Con G Josephum Pacheinski et alios Citt.

Inf L Extraditionis Subditae pro qua res est in instanti sub P. B. q. D. A. et K. relegua in producto

Arestat G. Valentinus Zoltowski.

Non sunt.

IC B relegua in producto

Id Actor Con G Nieznanski B. Petricoviens. Citt

Inf B D A et K relegua in producto

Arestat Id.

Non sunt.

IC B P

G Antonius Rybicki Actt et alij Con G Thomam Cywinski Praefectum Sacrae Regiae Mtis

Inf B P D A et K

Arestat G. Bartholomaeus Koskowski.

Delatio Majoris.

IC B P

GG Loszyccy et alij Actt Con GG Murawskie Conjuge et alios Citt

Inf Similes

Arestat G. Joannes Chmielewski.

Non sunt.

IC

T.C. Ex Rem. S. Ulteri.

MM Zorawscy Actt. Conc. MM Sampławskie Gutkowski et alios Citt.

Non Sunt.

M Kuciborski Notariae Trnae Plocen. Actt. Con. M Kuciborski Dapiferum Volyniae Citt. Super duas.

Sup. 1mo In C. B. P. D. Actt.

Sup. 2da In C. L. Solutionis Summae pro qua res est in instanti Sub P. B. q. D. Actt.

Arestat mtis Judlis Wiatrale utramq. Combinata.

Conventus Sieprcen. Monialium C. S. Benedicti Actt. Con. M. Pruszewski Vexilliferum Plocen. Citt.

In Hex Actt. L. Solutionis Summae cum provisione pro qua res est in instanti Sub P. B. q. D. Actt.

Arestat G. Antonius Malewski.

Decretum Solutionis. Videatur

Id. Conventus Actt. Con. M Mlicki Ensiferum Plocen. Citt.

In C. L. Simile Solutionis

Arestat Id.

Delatio Munimentorum.

T. C. ex adulatione
Illris Admod. Reverendus Przełęcki Praepositus in Kuebort
actt. con. M. Szydłowski Judicem Crac. Varsaviae et alios
In Hex ad L. Solutionis Summae ad praesentem
pro qua res est in instanti Sub P. B. q. D. A. et R.

Arestat G. Nicolaus Bagienski.

Rejectus ad sequentes.

T. C. ex R. Per Decretum Tribunalis Lit.
N. N. Czarnomscy Conjuges actt. et alij con. G. G. Krzyżanowskie citatt.
et Gorlickie Swiętickie et alios adcitatt.
In Hex Remissione pro Decreto Tribunalis sub
ad Judicium facta ac ex ad L. Solutionis
Satisfactionis ejus Decreto Tribunalis in
instanti Sub P. B. q. D. A. et R. reliqua
in producto.

Arestat G. Albertus Wysłaczowski.

Super. G. G. Swiętickie Condemnatio cum Caeteris suspensa.
T. C. B. P.
x Prlis Rdmus Cieslinski Cnicus Chdtis Plocens. actt. Cons. N. Leszczynski Citt. et alios
In H. C. B. P. D. A. et R.

Arestat G. Joannes Chmielewski.

non sunt.

J. T. C. B. P. reliqua in producto.
x J. Q. actt. contra M. M. Ciecierskie et alios Citt.
In H. C. B. D. A. et R. reliqua in producto

Arestat G. Matthias Karwosiecky.

Rejectus ad sequentes.

C B P. Jmc

N. Matthias Słupecki actt et alij Conq N.N. Słomkowski Leszczynski et alios Citt

Jnc B P D Act

Arestat G. Alexander Wołowski.
Condemnatio

C B P.

N. Petrus Satkowski et alij actt Conq N.N. Satkowskie et alios Citt

Jnc Simili

Arestat Id....
Dilatio Inquisitionis.

C L S S.

G. Adamus Gumowski actt et alij Conq N. Kadłubowski Emiferum Vysogrodiens Citt.

Jnc L Solutionis Summae cum pensione pro qua res est in instanti Sub P. B q D Act

Arestat G. Valentinus Żołtowski.
Dilatio majoris.

7 C ex adv. L S S.

N. Anna Dzięgielewska Relicta olim N. N. Petri Umenski Vidua actt et alij Conq NN Żukowskie et alios Citt

Jn 7 Hex ad L Simile

Arestat G. Adamus Spitadroski.

Videatur Decretum Condescensionis.

C B.

Perfidus et Infidelis Franck Zielkowicz et alij actt
Conę NN. Dzowskie et alios Citt.

Inf B D Actt

Arestat G. Franciscus Sulenski.

Non Sunt.

76. ex Re: L ultima.

N. Andreas Karwowski actt et alij Conę NN. Karwowskie et alios Citt.

In Hex R L Ulterioris fortis facienda Exemplari ad qm ad def G Bartholomaeus Goszczycki B C Ploc qm pagat in xta processu

Arestat G. Joannes Chmielewski.
Condemnatio.

C L S S.

G. Simeon Trzcinski actt. Conę G. Petrum Strzeszewski et alios Citt.

In L Solutionis Summae in pensione pro qua res est in instanti sub P B q D Actt

Arestat G. Nicolaus Bagienski.

Delatio Munimentorum.

C L S S.

G. Antonius Mazowiecki actt Conę G. Komorowski et alios Citt

In L Lucrd Simile.

Arestat G. Joannes Chmielewski.

9 C

~~[illegible]~~

Videatur Decretum Attitationis G. Pęcherowski

C L S S

G. Antonius Mazowiecki actt Conę G. Michaelem Wołowski Citt et alios

Inf L Solutionis Summae cum pensione pro qua res est in instanti sub P. B. q. Detetk

Arestat G. Alexander Wołowski.

Delatio majoris.

C B. reli. in pro.

Id actt Conę Illustrem M. Wessel Castellanum Sierpcensem et alios Citt.

Inf B. Detetk reliqua in producto.

Arestat G. Antonius Spalewski.

non Vant.

C S S

Id actt Conę Illustrem M. Krasinski Castellanum Zarocimensem et alios Citt.

Inf L Solutionis Summae cum pensione pro qua res est in instanti sub P. B. q. Detetk

Arestat G. Valentinus Zołtowski.

Delatio majoris.

C L S S.

N. Stanislaus Czachorowski et alij actt Conę G. Ignatium Białłoskorski et alios Citt.

Inf L Simile

Arestat G. Jacobus Kęsicki.

Delatio munimentorum.

C L S S

Comors G. Mathaej Malanowski Actt Conq M. Joseph-
phum Mlicki Notariae T. Plocens, et alios Citt
In C L Solutionis Summae cum pensione pro qua
res est in instanti sub P. R. q D A et R

Arestat G. Joannes Chmielewski.

Liber a Termino.

C L S S Dotu:

N. N. Catharina et Marianna Zaguniarski Virgi-
nes innuptae Actt Conq G. Lucam Pintowski Citt.
In C L Simile

Arestat Id

Libera pars Citata a Termino.

C L Resti Inven:

Eaedem Actt Conq eundem Citt.
In C L Restitutionis Inventariorum pro qbus res
est in instanti sub P. R. q D A et R

Arestat Id.

Non Sunt.

J T C L Ulter:

N. Bombalicki Actt Conq NN Tarczewski et Bru-
dnicki et alios Citt atque impugnatores B. Dobrenice
In H L Ulter fortes faciendae Executionis ad
quod addit G. B. C Plag qui pugnat in
ta pro sup Imp C. B. D A et R

Arestat G. Adamus Mitodroski

Non Sunt

G G Jarnutowscy Conjuges Actt et alij Cor G Ignatium Miszewski Citt et alios
JC L extradit ~~Subdit~~ Inventarior ms JC
In C L Extraditionis Inventariorum ac rerum mobilium Seorsum Regro descripta pro qua res est in instanti Sub P. B. q. D. Actt religiosa in Sua

Arestat G. Ignacius Miszewski Citatus
Non Sunt

G Ignatius Kwasiborski et alij Actt Cor N albertum Goszczynski et alios Citt
JC L extradit ancillae ms JC
In C L Extraditionis ancillae pro qua res est in instanti Sub P. B. q. D. Actt

Arestat G. Nicolaus Brzozowski.
Non Sunt.

G Simon Uniersyski actt et alij Cor P. P. Ubysze Venatoriae Ploc et alios Citt
JC B P
In C B P. D. Actt

Arestat G. Nicolaus Bagienski.
Dilatio majoris.

G Adamus Kwasiborski Actor et alij Cor G Antonium Ladomski et alios Citt
JC L SS
In C L Solutionis Summae in praesentia pro qua res est in instanti Sub P. B. q. D. Actt

Arestat G. Alexander Wołowski
Videatur Decretum Remissionis ad Judicia Tria proprij Districtus.

17

7C L. S. S. cum prisione
G. Joannes Bilinski et alij Actt. Coz. G. G. Bieckie
et alios Citt.
In H. L. Solutionis Summae cum prisione pro qua
res est in instanti sub P. B. q. D. Act. R.

Arestat G. Joannes Chmielewski.
~~non Sunt~~. Condemnatio.

9C
G. Agnes Bromirska Actrix et alij Coz. G. Joannem Bromirski et alios Citt. non Sunt.

7C ex ad citt. B.
Perfidus et Infidelis Lewek nosny dictt. Raczyński Judeus Drobinez Actt. et alij Coz. G. G. Chorzewskie et alios Citt.
In T. C. ex ad citatione B. D. A. et ad R.

Arestat G. Franciscus Sulenski.
Condemnatio.

9C B. P.
Actor Coz. G. G. Szumanskie et alios Citt.
In C. B. Perpetua D. A. et R.

Arestat G. Valentinus Zoltowski.
Delatio Majoris.

I.C.B. x.

M. Leo Kotowski venator novogrodens et alij actt Cons. G. Mysłkowski Citt.

In C. B: q. D. I. et Rt.

Arestat G. Paulus Zołtowski.

Videatur Decretum Condescensionis.

I.C.B.

Perfidus et Infidelis Monich Mercator Plocen. actt Cons. Successores et G. Thomae Zabicki

In C. B. D. Aet. R.

Arestat mtis Judlis Wiatrak.

Videatur Decretum Solutionis.

Venerabile Capitulum Plocens. actt Cons. M. Celestinum Zielinski et alios Citt.

In C. et ex Adc. loco pagendae Executionis approbato anteriori pro ipsum L. Solutionis Census pro quo res est in instanti Sub P. B. q. D. Aet. R.

Arestat G. Nicolaus Bagienski.

Scriptio.

Perfidus et Infidelis Jakub Jozefowicz actt et alij Cons. G. Matowieski ac alios Citt.

In C. B. D. Aet. R.

Arestat G. Franciscus Sulenski.

Videatur Decretum Condescensionis.

m

362

G. Bonifacius Matowieski Actor Conz. G. Paulum Wołoszkij et alios Citt.

Jn C. B. D. A. et R.

Arestat G. Antonius Chmielewski.

Combinat. p. Decretum Condescensionis.

G. G. Trzcinscy Actt. Conz. G. G. Stawiski Rachocki et alios Citt.

Jn C. B. D. A. et R. religua in producto

Arestat G. Nicolaus Brzozowski.

Non Sunt.

Relicta olim M. Jacobi Zorawski Pincernae Plocen. Actt. et alij Conz. G. Andream Wyszynski et alios Citt.

Jn C. L. Solutionis Summae cum pensione p. quo res est in instanti Sub P. B. q. D. A. et R.

Arestat G. Joannes Chmielewski.

Videatur Decretum Remissionis ad Judicia Terrestria proprij Districtus.

Eadem M. Actrix Conz. M. Kicki Citt.

Jn C. L. Extraditionis Subditi p. quo res est in instanti Sub P. B. q. D. A. et R.

Arestat mtis Judlis Wiatrak.

Non Sunt.

19.

CLSS.

G. Simeon Trzcinski actt et alij Conq. G. Franciscum Zaborowski Citt et alios.

Inf. L. Solutionis Summae cum prisione pro quaresc. in instanti Sub P. B. q. D. Actt.

Arestat G. Nicolaus Brzozowski.

Non Sunt.

CLSS cum provi.

Relicta olim M. Zorawski Pincernae Plocen. actt Conq. GG. Osieckie Citt et alios.

Inf. L. Simile

Arestat mtis Judtis Wiatrak.

Non Sunt

O B P.

G. Joannes Makomaski actt et alij Conq. NN. Turskie Kokoszczynski et alios Citt

Inf. B. P. D. Actt.

Arestat G. Franciscus Sulenski.

Non Sunt.

CLSS.

G. Matthias Chudzynski actt et alij Conq. M. Josephum Mielki Ensiferiae Plocen. et alios Citt.

Inf. L. Solutionis Summae cum prisione pro quaresc. in instanti Sub P. B. q. D. Actt.

Arestat Id.

Videatur Decretum Solutionis.

TC L.S.S.

G. Stanislaus Zakrzewski Actt et alij Conc. G. Roman Kraszewski et alii

In HC Solutionis Summae cum provisione pro qua res est in instanti Sub P.B. q. D. Actt.

Arestat G. Joannes Grabia.

Non Sunt.

CL C cujusvis infamiae.

N. Winnicki Actt et alij Cassanae Conc. Mfrum Paprocki Thesaurarium Dobrinens. et alios Citt. Cassanae

In CL Cassatae cujusvis Condemnationis actotiq. processq. in negotio ppli evasio Citationis et Causae cum impositione perpetui Silentij ratione vo indebitae vexae B.P. D. Actt.

Arestat G. Adamus Mitodroski: tandem recedit ab aresto. Arestat mtis Judlis Wiatrak

Resubs. ad Inscriptionem MM. Paprockich.

CL Levat. S.

Nonsors N. Rycharski Actt et alij Conc. N. Guminski et alios Citt.

In CL Levationis Summae pro qua res est in instanti Sub Poena Bnis q. D. Actt. relegia in producto

Arestat G. Jacobus Kęsicki.

Non Sunt.

76 ex adv. L.S.S.

Relicta et Successoris olim G. Bystrzycki Actt et alij Conc. MM. Łaguny Citt et alios

In HC ex ad CL Solutionis Summae cum provisione pro qua res est in instanti Sub P.B. q. D. Actt.

Arestat Id.

Condemnatio Sup. M. Kuebonski

7 C ex adm. L. S. S. app. processu

G. Antonius Kierzkowski Actt Conc. G. Antonium Łazewski et alios Citt.

In Z. ex ad. approbato anteriori processu L. Solutionis Summae cum provisione per quam res est in instanti sub P. B. q. D. Actt.

Arestat G. Joannes Chmielewski.

Condemnatio Sup. G. Łazewski

C. L. S. S.

Ja Actt Conc. G. Antonium Cyndacki Citt.

In C. L. Solutionis Summae cum provisione per quam res est in instanti Sub P. B. q. D. Actt.

Arestat G. Joannes Chmielewski.

Videtur Decretum Solutionis.

C. L. S. S.

G. G. Szulimscy Conjuges Actt Conc. G. G. Rudowskie Citt et alios.

In C. L. Solutionis Summae Dotalis per quam res est in instanti Sub P. B. q. D. Actt. reliqua in Spr.

Arestat G. Nicolaus Brzozowski.

Dilatio munimentorum partis Citt

C. L. S. S.

G. Stanislaus Grąmczewski Actt et alij Conc. G. Hippolitum Grąmczewski Citt et alios

In C. L. Solutionis Summae per quam res est in instanti Sub P. B. q. D. Actt.

Arestat G. Albertus Wysłaztowski.

Condemnatio.

Imp.

C. L. S.

G. Stanislaus Grzmczewski Actor Con. G. Casimirum Malewski Citat.

Jn. C. L. Solutionis Summae pro qua res est in instanti Sub P. B. q. D. A. et R.

Arestat G. Joannes Chmielewski.

Dilatio majoris.

J. C.

J. C. ex R. L. ulti

G. Andreas Kęsicki Actor et alij Con. G. Barthalomaeum Kęsicki Citat. et alios

Jn. J. C. ex R. L. Ultimariae fortes faciendae finales ac indefinitae Executionis ad quam addit G. Adamus Nalędroski B. C. Ploc. qui pagat iuxta processum suum vero anterioris Executionis Imp. B. P. D. A. et R.

Arestat Id. Condemnatio.

J. C.

J. C. ex ad. loco pa. Exe. L. reg. Jurid.

G. Jacobus Zakrzewski Actor Con. N. N. Zgorzelskie et alios Citat.

Jn. J. C. ex ad. loco pagendae Executionis L. reproductionis Jurid. Sortis B. Zakrzewska officii vel in defectu reproductionis condescensionis de eadem in praesentes Officij Competentiae in instanti Sub P. B. q. D. A. et R.

Arestat G. Valentinus Zołtowski.

non sunt.

C. P. P.

M. Kadłubowski Ensifer Visgrodien. Actor et alij Con. M. M. Samplawskie Senatoriae Dobrinen. et alios Citat.

Non sunt

Ins

Relicta Ad S. Antonij Dziedzicki Actor et alij Con. M. Jacobum Kadłubowski Subdapiferum Rzecinen. et alios Citt. ac Impugnat. B. Bary.

In Hex R. L. Ultimanae fortes finales ac indilatae faciendae Executiones ad quam addet S. Joannes Grabia B. C. Plocen. quam pagat iuxta processum Sup. vo anterioris Executionis Imp. B. Dotes

Arestat Milis Judlis Wiatrak.

Condemnatu

S. Michael Wolinski Actor et alij Con. N. N. Cherzewskie et alios Citt.

In H. L. Poenar. Legum videlicet Infamiae libere Captivationis et Colli quae Dt. Aet.

Arestat S. Franciscus Sulenski.

Non Sunt.

X Perillustris Rendissimus Cieslinski Actor Con. S. Miłobędzki Citt.

In C. B. D. Aet.

Arestat Id.

Non Sunt.

S. Albertus Jaroszewski Actor et alij Con. N. N. Karwowskie Podlechie et alios Citt.

In C. B. Similis reliquiarum producto

Arestat S. Joannes Chmielewski.

Non Sunt.

JC B Perpetua

G Josephus Kolczynski Actor Conr Nlem Josephum Lisowski et Martiannam Kowalewska in vicem Coniuges Citt et alios

Jn H R P Detek

Arestat N. Joannes Lisowski.

Videatur Decretum Evasionis.

JC Ex R ult.

G Michael Kotarski Actor et alij Conr G. Stanislaum Zołtowski et alios Citt ac Impugnatores Bonor Romatowo

Jn H ex R L Ulterioris fortis faciendae Executionis ad quam addit G. R. Plag cujusvis qua pagat iuxta praesens Sup Imp R. Detek

Arestat G. Jacobus Kęsicki.

Videatur Decretum Remissionis ad Iudicia Terrae proprij Districtus.

JC ex adcit. loco pagend Exc. Zss

Illustris Admodum Rendus Gregorius Gąsiorowski Vicarius Ecclesiae Parochialis Plocen Actor Conr M Paulum Kadłubowski Ensiferum Vi progredien et alios Citt.

Jn H ex adc loco pagendae Executionis approbato anteriori praesens L Solutionis Summae Ad passionem quoad res e in instanti Sub P. R. f Detek

Arestat G. Valentinus Zołtowski.

Decretum Libertatis.

C. B.

N N Dzierzanowscy Coniuges ac alij Actor Conr N Stanislaum Worowski et alios Citatos.

Jn C. R. Detek

Arestat G. Joannes Chmielewski.

Non Sunt.

c L Cas:

G. Josephus Zembrzuski B C Ciechanowiec et alij actt Cassatae
Con G. Joannem Turowski B C P. Citatt et alios Cassand.
In C L Cassatae cujusvis Condemnationis ac toteq processu
et in Negotio ppti Evasio Citationis et Causae non
indebite aggravationis processu B. P. D A et Rx

Arestat mtis Judtis Wiatrak

Non Sunt.

~~mdu.~~
~~n.d. m~~

J C Sta: reliqua in producto
G. G. Modlinscy Conjugatione M. Suchecki Dapiferum Vie-
lunen. Citt. et alios ad Statuendum.
In C L Statutionis inculpatae pro quibus res est in instanti
Sub P. B. q. D A et Rx reliqua in producto

Arestat G. Joannes Grabia

Dilatio majoris.

~~m Du:~~
~~n.d. m~~

+ G. Thomas Kwaciebinski actt et alij Cassandae contra Successores
ott G. Dobrski Citt. Cassandae
In C L Cassatae Cujusvis Condemnationis ac toteq processu
et in Negotio ppti evasio Citationis et Causae
reliqua in producto

Arestat G. Antonius Chmielewski.

Non Sunt.

G Joannes Tarczewski actor Cassand Con N Josephum
Bombulicki Citatt et alios Cassand.
In C L Cassatae Condemnationis ut supra

Arestat G. Albertus Wyłaztowski.

Non Sunt.

JM

x C L S Con

+ Collegium Plocen Societatis Jezu actt Cons Synagogam Judaeor Plocen Citt.

In H L Solutionis Summae pro qua res est in instanti Sub P. B. q. Octet

Arestat G. Antonius Chmielewski.

non sunt.

7 C tow Execu e

G. Jacobus Bobrowski actt et alij Cons G. G. Białowieskie et alios Citt.

In H ex R pro Decreto Tribunali Jesu Petriovien facto ac ad approbato anteriori pro suo loco pagendae Executionis R. P. Octet

Arestat G. Adamus Miłodroski.

non sunt.

J C B

N. Catharina Przezdziecka Virgo Innupta actt Cons NN. Włoczewskie Citt.

In C B Octet

Arestat G. Paulus Zołtowski.

Dilatio Inquisitionis Combinatis accusatibus.

C B reli. in prodi.

Relicta olim N. Joannis Umiński actt et alij Cons NN. Krajewskie Lirzenskie et Kowalewskie ac alios Citt.

In C B similis

Arestat G. Mathaeus Kraiewski.

non sunt

23.

Jmp

CLSS in Exem. Expositae

N. Adamus Rębnowski Actor Cons. N. Swiętochowski Citt. et alios.

Inf. L. Solutionis summae in exemptionem Bonorum sive veniae rehabilitationisque coram in praesentia Officij Competentis instanti Sub P. B. q. Decretum

Arestat nihil Judicis Wiatrak

Condemnatio.

J. C. B.

N. Mathaeus Obrębski Actor Cons. N. N. Dobrenieckie Conjuges Citt.

Inf. B. Decretum

Arestat G. Albertus Wylazłowski.

Delatio Inquisitionis.

C. L. extra. Vacca.

N. Stanislaus Dzięgielewski Actor et alij Cons. N. N. Starczewskie Czachorowskie et alios Citt.

Inf. L. Extraditionis vaccae pro qua res est in instanti Sub P. B. q. Decretum reliqua in producto

Arestat G. Valentinus Zołtowski.

Videatur Decretum Extraditionis.

C. L. S. S.

N. Josephus Petrykowski Actor et alij Cons. N. N. Petrykowskie et alios Citt.

Inf. L. Solutionis Summae in pensione pro qua res est in instanti Sub P. B. q. Decretum

Arestat G. Paulus Zołtowski.

Delatio munimentorum parti Citt.

C L Sati

NN Domagalce actio Con NN Jaroszewskie Rudkowskie et alios Cit.

In C L Satisfactionis contentis citationis pro quarese in instanti sub P.B. q. D A et L

Arestat G. Dominicus Rutkoski

Videatur Decretum Conscriptionis et Comportationis.

e C L Ext. Sub.

Id. Actio Con IM Mostowski Castellanum Plocen. Citat.

In C L Extraditionis Subdit. pro quo ipse est in instanti sub P.B. q. D A et L

Arestat G. Antonius Malewski.

non Sunt..

ex ad. C L Sati.

Id. Actio Con M Przeciszewski Vexilliferum Plocen. Citt.

In C L et ex ad. L Satisfactionis contentis ac alios Decreto pro quarese est in instanti sub P.B. q. D A et L

Arestat Id.

Decretum Libertationis [illegible]tis Citt.

C B P.

N Adamus Olszewski et alij Actio Con N Martinum Olszewski Citt. et alios

In C B P. D A et L

Arestat G. Paulus Zoltowski.

Videatur Oblatio Inquisitionis.

Gor

N. Martinus Olszewski et alij actor Con. N. Ludovicum Zakrzewski et alios Citt.

In C. L. Extraditionis Salis una cum parte eidem in instanti sub P. B. q. D. A. et L.

Arestat G. Valentinus Zołtowski.

Videatur Decretum Condescensionis.

C. L. Satis. Ci.

G. Gregorius Pniewski actor et alij Con. M. Radzyminska Succamerissam Ciechanoviensem et alios Citatos.

In C. B. D. A. et L.

Arestat G. Antonius Malewski.

Non Sunt

U. ex ad lo. pa. Exe. op. Supradictum L. Satis.

Id. actor et alij Con. M. Krasinski Subdapiferum Zawskrzensem et alios Citt.

In H. et ex ad. loco pagendae Exemptionis approbato anteriori passu L. Satisfactionis contentis Citationis, pro qua res est in instanti sub P. B. q. D. A. et L.

Arestat G. Albertus Wylazłowski.

Non Sunt

U. B.

Relicta G. Danielis Lisowski actor Con. N. Rochum Trębinski Ci.

In H. B. D. A. et L.

Arestat Id.

Delatio Munimentorum

CB:
N Jacobus Sęchowski actor Con N. Josephum Bromierski et alios citat.

Jnc B D et R

Arestat G. Jacobus Kęsicki.

Condemnatio.

CB:
G Balthasar Suminskij actor Con GG Gutkowskie et alios citat.

Jnc Similis

Arestat G. Albertus Wyslaztowski.

Videatur Decretum Condescensionis.

~~CB~~ CLSS:
NN Zakobietscy actor et alij Con Relicta et N Laurentij Czachorowskij et alios citat.

Jnc L Solutionis Summae pro qua res est in substantia sub P. B. q. D. et R.

Arestat G. Joannes Chmielewskij.

Condemnatio.

CB IC
N Valentinus Lisowskij actor et alij Con N Lisicki et alios citat.

Jnc H B D et R

Arestat G. Jacobus Kęsicki

Videatur Decretum Solutionis.

C B P.

G. Martinus Olszewski Actor et alij Con. G. Adamum Olszewski et alios Citt.

In C. B. P. Detetur

Arestat Mlis Judlis Wiatrak

Combinata Inquisitio

T C L extr: Sub:

G. Antonius Gadomski Actor et alij Con. N. Franciscum Gwinski et alios Citt.

In T C L Extraditionis Subditorum per quos res est in instanti Sub P. B. q. Detetur

Arestat G. Joannes Chmielewski

Combinata Inquisitio.

C L SS.

M. Jacobus Niedziałkowski Actor Con. Relictam et Successores olim M. Antonij Dziatynski Citt.

In C L Solutionis summae in provisione per quas res est in instanti Sub P. B. q. Detetur

Arestat Id.

Videatur Decretum Comprobationis

T C L Sta: civil.

X. M. Dembowski Venator Zawichrzen Actor Con. G. Miłobędzki Citat.

In C L Statutionis Civilitatis Inculpati per quo res est in instanti Sub P. B. q. Detetur Reliqua in pro etc.

Arestat G. Albertus Wyszatowski

~~Videatur Decretum Comprobationis~~

Non Sunt.

XCLSS: Dei Le

X Conventus Plocen Ordinis S Dominici Praedicatt Actt Con M Kadłubowski Consiliarum Vispogrodien et alios Citatt.

In HL Solutionis ~~Causa~~ Summae cum ceusu pro quares est in instanti Sub P.B. q. D. Actt

Arestat G. Valentinus Zołtowski.

Dilatio Majoris.

XCLSS:

X Id Conventus Actt Con GG Zglenickie et alios Citatt.

In HL Solutionis Summae cum pensione pro quares est in instanti Sub P.B. q. D. Actt

Arestat G. Albertus Wyszatowski.

Dilatio Majoris.

Simil:

X Id Conventus Actt Con G Mossakowski BCP. et alios Citatt.

In HL Simile

Arestat G. Joannes Chmielewski.

Dilatio Majoris.

CLSS.

X Id Conventus Actt. Con MM Mdzewskie Thesaurarios Vinicen Citatt.

In HL Simile

Arestat G. Antonius Malewski.

Dilatio Majoris.

C.L.S.S.

+ Conventus Plocen Ordinis S. Dominici Praedicator. actor
Con. G. Nicolaum Karwosiecki Cit. et alios Cit.

In C. L. Solutionis Summae in provisione pro qua res est in
instanti sub P. R. q. D. Actor

Arestat G. Albertus Wylazłowski.

Non Sunt.

X. G. Josephus Kozłowski Camerarius Rnis Plocen. actor et alij
Con. G. Zackowski Economum Bieszunen. ac HH. Dra
Zdzewskie Parentem et Filium Citati Sup. Duas

Sup. 1ma In C. ex ad C. L. Statutiones Honesti Ignatij Dra
Zdzewski a fugi pro summendis una cum extradi
tione rent. ipsi interceptis pro quibus res est in instanti
sub P. R. q. D. Actor

Sup. 2a In C. L. Solutionis Summae pro qua res est in
instanti sub P. R. q. D. Actor

Arestat G. Albertus Wylazłowski utramque
Condemnatio

C.L.S.S.

N. Paulus Wilewski actor et alij Con. G. Swiętochowski Cit.

In C. L. Solutionis Summae in provisione pro qua res est
in instanti sub P. R. q. D. Actor

Arestat nullis Judicis.
Condemnatio.

C.L.Simi.

Id. actor Con. G. G. Stawiski et alios Cit.

In C. L. Simile

Arestat G. Stanislaus Stawiski.

Liber a Termino.

CLSS.
G Josephus Dziwanowski Cor N Thomam Kraszewski Citt
Jn C L Solutionis Summae cum pensione pro qua res est in instanti sub P. B. q. D. Actt.

Arestat G. Joannes Grabia
Non Sunt.

CL re Docu:
Id Actt Cor Relictt ad G Josephi Karski Citt.
Jn C L reproductionis Documentorum pro qbus res est in instanti sub P. B. q. D. Actt. reliqua in producto

Arestat G. Paulus Zołtowski
Non Sunt.

CLSS:
N Josephus Sącherski Actt Cor NN Rudowskie Citt.
Jn C L Solutionis Summae cum pensione pro qua res est in instanti sub P. B. q. D. Actt.

Arestat G. Nicolaus Brzozowski.
Non Sunt.

CC B P.
N Laurentius Leszczynski Actt et alij Cor G Thomam Rostkowski Citt et alios.
Jn C L B D Actt.

Arestat G. Adamus Miłodroski.

Videatur Decretum.

C.B: reliqua

N. Trzlinski ad et alij Con. Reli. ad D. Laurentij Barnikowskij et alios Cit.

Jn C. B. D. Aetk. reliqua in praecepto

Arestat G. Paulus Zoltowski.

Videatur Decretum Condescensionis.

C.L. Statu

M. Jacobus Chamski Subjudicis Trnis Plocen. ad et alij Con. Gm. Skarbek Palatinid. Lancicien. Cit. et alios ad Statuendum

Jn C. L. Statutionis Perfidor. et Infidelium Zelek ac mosiek Judaeor. Drobinen. ad praestandum in Scripto Satisfactionem pro quibus res est in instanti Sub P. R. q. D. Aetk.

Arestat G. Joannes Grabia.

Non Sunt.

C.L. Compor. Dni Subst. Pater.

M. Petrus Karnkowski ad et alij Con. Perillustrem Rendissimum Andream Canonicum Cathedralem Plocen. et Mon. Antonium Sylvestrum Josephum Karnkowskie Castellanid. Visp. Cit.

Jn C. L. Comportationis Divisionis Substantiae Karkoviana pro qua res est in instanti Sub P. R. q. D. Aetk.

Arestat G. Antonius Chmielewski.

Non Sunt.

C.L. Leva: S. ac Con:

G. Rochus Trzlinski ad et alij Con. GG. Mathaeum Parentem Laurentium Andream et Albertum Filios Dłużniewskie Cit.

Jn C. L. Levationis Summae in exemptionem Sortis B. Brochowinka praevia ac condescensionis decreta in praesentia Officij Competentis in instanti Sub P. R. q. D. Aetk.

Arestat Id.

Non Sunt.

Perillustris Admd Rendo Nasiorowski Canonicus Regularis Lateranensis Actor Con M. Chamski Ensiferum Plocen Citatus et alii

In C Lucrum Solutionis summae Compensatione provenienti pro quibus res est in instanti sub pena Banitionis quae D. A. et R. R.

Arestat Ministerialis Wiatrak

Non Sunt.

G. Jacobus Zdziarski et alij actor con G. Wolski et alios Citatus

In C. B. D. A. et R. R. reliqua in producto

Arestat G. Antonius Chmielewski

Non Sunt.

G. Casimirus Dłużniewski actor con G. Joannem Grabia et alios Citatus

In C Lucrum Solutionis summae in vim exemptionis honorarum sub prevenientis ac reabitionis eiusdem in presentia officij competentis quibus est in instanti sub pena Banitionis quae D. A. et R. R. reliqua in

Arestat Ministerialis ducto judicialis Citatus

Dilatio Majoris.

G. Albertus Niedroski actor con G. Martinum Grabia et alios Citatus

In C ex adiutatione B. pro petitione D. A. et R. R. reliqua ut in producto

Arestat G. Joannes Chmielewski.

Dilatio Majoris.

28.

C B
G. Albertus Niedroski actor cons. G. Adamum Malewsky et alios citatos
JC B. D: A: et RK:

Publicatio

J C L Satis Con. Compla
Relictis ob G. Josephi Karsky actrix et alij cons. G. Josephum Dziwanowski et alios citatos.

JnC L Satisfactionis Contentis Complanationis Cestae quibus res est in instanti sub pena B: quae D: A: et RK:

Arestat G. Joannes Chmielewski.
non sunt.

J C L rest Equi et Bovis
Eadem actrix cons. G. Turowsky et alios citatos

JC Lucrum restitutionis aequi ac allicium iuvaminum quibus res est in instanti sub P: B: quae D: A: et RK:
reliqua pro omnia ut in producto.

Non sunt.

J C L S S
G. Adamus et Albertus Niedroscy Fratres inter se Germani actor cons. G. Joannem Grabia Bonae et alios citatos.

JnC Lucrum Solutionis Summae Cum provisione quaeris est in instanti sub D: B: quae D: A et RK.

Arestat G. Leo Grabia
Dilatio Majoris.

Relicta olim G. Stephani Malewski Actt Con. M. Bromierski ~~et~~ Succamerarii Vipozrodien et alios Citt.

In T. C. et ex adcitatione addit. ministerialis ad publicandum et Remittit.

Arestat G. Matthias Bagienski.

Kombinata p. Decretum fundescensionis.

C. L. pacif. in qten. ex B. Cetni. publ.

M. Zboinski Pincernii Dobrinen Actt et alij Con. M. M. Karskie Dapiferii Dobrinen et Chamski Enciferum Plocen Citt.

In C. Lucrum pacificationis pretendiendum ex fende Beneficii Cetlino pullantium p. quibus res est in instanti sub Pena B. quod D. B. et R. H.

Arestat G. Jacobus Kęsicki.

Dilatio majoris.

Ex ad. Loco. pa. L. et Cen.

Illustris Admodum Rdus Paulus Lisowski Curatus Wozniecen. Actt Con. G. Alexandrum Osiecki ~~[illegible]~~ ac alios Citt.

In C. ex adcitatione Loco p. agendi executionis Lucrum Solutionis censum a summa p. venientis p. quo res est in instanti sub D. B. quod D. B. et R. H.

Arestat G. Joannes Chmielewski.

C. L. P. S. Dilatio Munimentorum.

X Mcus Szydłowski Judex Trris Zawskrzen. Actor et alij contra Mcum Albertum Zottowski Judicem Castren. Plocen. ac Alios

In C. Lucrum Solutionis summae cum p. visione p. venienti p. quibus res est in instanti sub Pena B. quod D. B. et R. H.

Arestat Id.

Rejecta ad Sequent. S. C.

29

#

Perfidi et infidelis Consors Noson Judaei Plocens. Actrix contra G. Zachowski et alios. Cit.

In C. B. D. A. A. N.

Publicatio

In T. C. Ex R. et Adcit. L. T. Denuo

G. Laurentius Dłużniewski B. C. P. Actor Cons. Gtum Albertum Jaroszewski Cit.

In T. C. ex Remissione et adcitatione Lucrum denuo iterato ultimariae fortis finalis ac indilate faciende executionis ad quam agendam addit. C. Jakobus Jelleski B. C. Plocens. quam agat Juxta processum. reliqua ut in producto

Publicatio

C. L. S. Summ.

G. G. Pniewscy Actor et alij Con. G. Antonium Pniewski Cit. et alios

In C. Lucrum Solutionis Summae Compositione quibus res est in instanti Sub Dena B. quae D. A. A. N.

Publicatio

Ex ad. Ac R. L. ulti.

G. Valentinus Bloch Actor Con. G. G. Machczynskie et alios Cit. non Sol. mil. ac Imp. Br. Gorzechowo.

I. T. C. ex adcitatione ac Remissione Lucrum ultimariae fortis Finalis ac indilate faciende executionis et R. ad M. Lec. Capitanem reliqua in producto

Arestat G. Valentinus Zołtowski

non adcit.

c B P: reli ing: — nō Sol: 9 Ch:

GG Tansey Actor et alij Con G Mostowski et alios Cito.

In C B Despetuo reliqua in p ducto

Arestat G. Antonius Chmielewski.

non Sunt.

3 C L S:

G Melchior Sułkowski et alij Actor Con G Sigismundum Cieszewski Vexilliferum Chalicien Cito. — nō Sol: 9 Ch:

In T C Lucrum Solutionis Summae Cum p visione prevenienti p quo hy res e in instanti Sub pena Banitionis quae D: A: et A R.

Arestat G. Adamus Mitodroski.

Condemnatio.

c L S:

G Dionisius Przeciszewski Actor Con G Rosciszewski Vice Notarium Trrem Zauskrzen et alios Cito.

In C Lucrum Solutionis Summae scripto Certe manuali adaurate p qua se e in instanti Sub D: B quae D: A: et A R.

Arestat G. Matthias Bagienski.

non Sunt.

c B P:

G Franciscus Gorski Actor et alij Con G G Strzeszewskie Conjuges Cito.

In C B P: Decernit A: A R.

Arestat G. Antonius Chmielewski.

non Sunt.

N ex R. L. ulte: nd: G. Ch:

M. Pęczkowski Actor et alij Con. MM. Sąmptawskie Venatoris Dobrinen. Citt. et alios,

JTC ex Remissione Lucrum ulterioris fortis faciende executionis ad quam per agendam addit. C. B. C. Ibunt quivis quam per a gat iuxta processum relegato in producto

Arestat G. Paulus Zołtowski.

Dilatio Majoris.

N ex L. Sati. Dom.

G. Gasper Sarnowski et alij Actor: Con. GG. Dobrskie Citt.

JTC ex adulatione Lucrum satisfactionis contentis decreti per quibus res est in instanti sub pena B. quod D. A. et Rk.

Arestat G. Matthias Dobrski.

Non sunt.

C. L. SS.

Prlis Rmus Dobreniecki Canonicus Plocen. Actor Con. Prlem Rmum Dombowski Canonicum Camenecen. et alios Citt.

JnC Lucrum Solutionis summae Comprehensione retenta per quibus res est in instanti sub T. B. quod D. A. et Rk.

Arestat mtis Judlis Wiatrak.

Non sunt.

C. L. SS.

Idem Actor Contra G. Gasparum Zglinicki Citt.

JnC Lucrum Simile ut supra

Arestat G. Jacobus Ksiecki.

Dilatio Munimentorum.

H. ex remis. ac adcita. L. Ultimariae 374

G.G. Potrykowscy Actt Conz G.G. Malewskie ac alios Citt

In T. C. ex missione ac adcitatione Lucrum ultimariae festis finalis ac indilate faciende executionis ad quam per agendam addit C. Valentinus Zaltowski B. C. Plocens. quam per agat iuxta processum reliqua in praeducto

Arestat nilis Judlis Wiatrak.

Condemnatio.

C. L. S. S. ac Extra rer.

G. Josephus Strzeszewski Actt Conz Relictae A. M. Pauli Niedziałkowski Vice Palatini Plocen. Consortem Viduam ac alios.

In C. Lucrum Solutionis Summae ac extraditionis rerum Variarum Scriptura registro descriptarum per quibus res est in instanti Sub P. B. quae D. A. et Ak.

Arestat G. Jacobus Kęsicki.

Non Sunt.

C. L. S. S. comp.

N. Valentinus Strzegowski Actt et alij Conz G.G. Dzierzgowskie Gonicki Leszczynski et alios Citt.

In C. Lucrum Solutionis Summae Cum provisione per quibus res est in instanti Sub P. B. quae D. A. et Ak.

Arestat G. Paulus Zołtowski.

~~Condemnatio~~ Dilatio Munimentorum

N.N. Lutomierscy Conjuges Actt Cassand. Conz N. Jacobum Kraszewski et alios Citatt Cassand.

In C. Lucrum Cassatae cuius vis Condemnationis ac totius processus et in negotio principale evasio citationis et causae ratione vere indebite aggravationis per cessum B. D. Ak.

Arestat N. Jacobus Kraszewski

Combinata per Occultum Condescensio

31

G Brzechowskij actt et alij Conc NN Swięcickie Citt.

In C B.D. q D.B. et Rt

Arestat G. Jacobus Kęsicky

Non sunt

G Balthasar Włoczewskij actt et alij Conc GG Przezdzieckie Citt.

In C B. similes ut supra

Arestat G. Paulus Zołtowskij

Delatio Inquisitionis Combinata

S.S. Krzyżanowscij et alij actt. cum S.S. Czarnomyskie Mito
Conges Karskie Goslickie et alios Citt et ad citt.

In T C et ex adcitatione Lucrum Compensationis D
cumentorum Causam C. Czarnomyska cuiuntium
q que re e in instanti Sub P.B. q D.A. et Rt.
reliqua in p ducto

Arestat Id.
Condemnatio Combinata actor

S.S. Białowieżskij et alij actt Cassanae et negotij cum Mito
G. Bobrowski ac alios Cittos Cassanae

In C Lucrum Cassate Cuius vis Condemnationes ac tetig
q cessq in negotio principali evasio citationes et Cau
sa ratione indebite Vexe B. p petua q v d Sclt

Arestat G. Antonius Bobrowskij

Non sunt

CBD.
N. Franciscus Morawski actor et alij Con. N. Michaelem Gosicky Citt.
In C. B. P. quae D. A. et M.

Arestat G. Joannes Chmielewsky.
non sunt

IC

TC ex N. Lulti.
G. Stanislaus Zołtowski actor et alij Con. G. Antonium Zakrzewsky ac Imp. B. Zakrzewski. Citt.
In TC ex Remissione Lucrum ultimariae festis finalis ac indilate faciende executionis ad quam addit. C. Valentinus Zultewski B. C. Tlecens. quam pagat Juxta processum reliqua ut in producte

Publicatio

G. Josephus Zembrzuski actor et alij Cassand. Con. Relictam et G. Komorowski et alios Citatos Cassand.
In C. Lucrum Cassatae Cuius vis Condemnationis autorum processus et in negotio principali evasio Citationes et Causae reliqua ut in producte

Arestat G. Antonius Matewsky.
non sunt non sunt.

CB.
Id. actor Con. G. Joannem Turowsky B. C. P. Citatt.
In C. B. D. A. et M.

Arestat G. Albertus Wysłaztowsky.
non sunt

C L S S unica cum

M Karnkowska Castellanidissa Vispogrodien Relicta Vid. Actrix Con M Joannem Kuchorski Notarium Terrae Plocen et alios

In C Lucrum Solutionis Summae una cum pro visione pro quarta in instanti Sub Pena B: D. A. et R.

Arestat G. Antonius Spalewski.

Non Sunt.

C ex ad: loco pag. Ex L Extrad: Sub:

M Krzyszkij Judicia Ciechanovien Actor Con G Ludovicum Smolarski Cito. nō mal.

J T C ex adcitatione loco pro agenda executionis Lucrum et traditionis Sub deterio pro quibus res e in instanti Sub P. B: D. A. et R. K.

Arestat G. Antonius Chmielewski.

Non Sunt

C B P.

Id Actor et alij Con M Szymakowski Dapiferum Ciechanovien Cito et al. non so: ma:

J n C B P: quae D A et R K: aliqua in pro ducto

Arestat G. Valentinus Zołtowski.

Non Sunt.

C Ev: Cit: et Causae

M Luberadzki Tribunus Zauskrzen Citatus Con G Antonium Ulatowski Actor. nō so: ma

J n C evasio citationis et Causae cum interpositione pro petitio silentij ratione indebite vexat B P. D A et R K

Publicatum

attento

Gal 376

Ex R. ulte:

M. Paprocki Thesaurarius Dobrinen. Actor et alij Con. N. Winnicki et alios Citat.

In T. C. ex remissione Lucrum ulterioris fortis faciendae executionis ad quam addit C. B. Castrens. Plocens. quivis quam per agat iuxta processum.

Arestat G. Jacobus Kęsicki.

Combinata per dilationem Scrutinij.

C. B.

Illustris Admd. Rendus Drozdowski Decanus Bielscens. Actor Con. N. Matthiam Męczynski et alios Citat.

In C. B. D. Act. R. N.

Publicatio

Ex R. L. ulter:

G. Zawidzki Actor et alij Con. GG. Rosciszewskie et alios Citat.

In T. C. ex remissione lucrum ulterioris fortis faciendae executionis ad quam addit C. B. Castrens. Plocens. cuius vis quam per agat iuxta processum.

Arestat G. Antonius Bobroski.

Videatur Decretum Condescensionis.

Ex R. L. ulter.

Id. Actor et alij Con. GG. Pininskie et alios Citat.

In T. C. ex remissione Lucrum simile ut supra. Cum additione C. B. C. Plocens. cuius vis quam per agat iuxta processum.

Arestat G. Joannes Chmielewski.

Condemnatio.

33

C.L.S.S. Dota:
N. Franciscus Dzięgielewski Actor et alij Con. Relicto Ad. Valentini Bawłowski et alios Citto

In C. Lucrum Solutionis Summae dotalis pro quarum est in instanti Sub P. B. quod D. A. et Ak.

Arestat Mtis Judlis

Liber a Termino

C.B.:
N. Antonius Leszczynski Actor et alij Con. N. Eizenski et alios Citto

In C. B. D. A. et Ak.

Arestat G. Paulus Zołtowski.

Decretum Comparationis.

C.L. Evictionis ab Impedimento
X M. Albertus Zołtowski Judex Castrensis Plocensis Actor et alij contra G. Alexandrum Barcikowski Citto.

In C. Lucrum evictionis ab impedimento Juridico C. Alexandri Dukowski pro quo quarum est in instanti Sub P. B. quod D. A. et Ak.

Non Sunt.

Arestat G. Jacobus Kęsicki.

~~G. Sub.~~ Sub: ns
X G. Gołkowski B.C.P. et alij Actor Con. G. Antonium Woźnicki et alios Citto

ns

Ic ex R. L. ulte. B. C. P.

G. Jacobus Gołkowski Actor et alij Con. Perfidum et Infidelem Marcum Gozwowicz Judaeum Plocen. et Impi. Domus Ejus Cito

Non Sunt

Ic ex R. L. ulte.

Id. Actor et alij Con. Perfidum et Infidelem Herzko Moskowicz Judaeum Plocen. Cito

non Sunt

C. L. Reind. in B. Kuklino

G. Antonius Miecznikowski Praefectus Sanc. Rae Maiestatis et alij Actor Conc. J. M. Joannem Kraiewski Instigatorem Rni et G. Laurentium Miecznikowski ac alios Cito

In C. Lucrum Reinductiones in Bona Sublime Violentes adempta in praesentia officij Competentis per quaeres e in instanti Sub Pena B. quae D. Actor reliqua per omnia ut in producto

Arestat G. Antonius Matewski

Non Sunt

C. L. Leva: S. ac Condis de Sor: B. Chądzyno Krusie

G. Ignosus Chądzenski Actor et alij Conc. N. N. Stanislaum Albertum Andream et Bartholomeum Chądzenskie Cittos et alios

In C. Lucrum Levationes Summae ac Condescensionis de Sestitis in Bonis Chądzyno Krusie Sitti in praesentia officij Competentis per quaeres e in instanti Sub P. B. quae D. Actor

Arestat G. Joannes Chmielewski

Non Sunt

c L Restitutionis rerum variar

G Sigismundus Uminski Actt et alij Con GG Zglinickie Conjuges et alios Citt

Inf Lucrum Restitutionis rerum Variarum quibus res est in instanti Sub P. B quae D. A et RK.

Arestat mtis Judtis Wiatrak

Non Sunt.

G Felicianus Zorawski Actt et alij Conq M. Chamski Ensiferum Plocens et alios Citt.

J T C B P. quae D. A et RK

Arestat G. Jacobus Kęsicki.

Non Sunt.

G Joannes Restkowski Actt et alij Con N K Antonium Ludovicum Adamum et Josephum Zdziarskie Citatt.

Non Sunt

J C

c P S S.

G Apolinar Beski Actt et alij Con G Antonium Kondrzecki Citt.

Inf Lucrum Solutionis Summae Cum visionibus referentibus quibus res est in instanti Sub P. B. quae D. A et RK

Arestat G. Jacobus Kęsicki.

Non Sunt.

TCLSS. cum reliqua. LD.

Consors G. Osmiałowski et Alij Actor Cons. M. Ludovicum Machinski Thesaurariae Dobrinen. citato

In T. C. Lucrum Solutionis Summae Cum visione provenientis quae res est in instanti sub P. B. quae D. A. et R. K.

Arestat G. Adamus Mitodroski.

Videatur Decretum Comprobationis.

TCLS. Census. LD.

Illustris admod. Rndus Jacobus Lisowski Parochus Starozrzeben. Actor Cons. G. Matthias Bietkowski et alios citatos

In C. Lucrum Solutionis Census a summa provenientis quae res est in instanti sub P. B. quae D. A. et R. K.

Arestat G. Joannes Chmielewski.

Non Sunt.

CLSS. cum pri. LD.

Idem Actor Cons. Perfidus et Infideles Markowicz Judaeum Drobinen. citato et alios

In C. Lucrum Solutionis Summae Cum visione provenientis quae res est in instanti sub P. B. quae D. A. et R. K.

Arestat mtis Judlis Wiatrak

Condemnatio.

CB.

G. Laurentius Mossakowski Actor et alij Cons. N. Antonium Czachorowski Actor

In C. B. D. A. et R. K.

Arestat G. Antonius Malewski.

Non Sunt.

35

JCB:
JMM Skarbkowie Palatini Lanciciensis et Paprocki Thesaurarius Dobrinensis ac alij Actt Con M Lasocki Ensiferam Zacrocimen Viduar Actt et alios.

JTC B. perpetua qua D Act RK.

Arestat G. Adamus Miłodrosky.

Dilatio Scriptorij Educendi in Sequentibus.

JC ex ad: Loco pa: Exc: L Extra Sub: reli: in pd:
G Adamus Zdziarski Actt Con NN Karwowski Kraiewski ac alios Citatt

JTC ex adeitatione Lice p agenda executionis Lucrum extraditionis Sub dilatione quibus sis e in instanti Sub P B. qua D Act RK. reliqua ut in p ducte

Arestat G. Joannes Chmielewsky.

JC Condemnatio.

JC ex ad: LSS cum p:
GG Trzcinscy Actt et alij Con G Hetstowski et alios Citt.

JTC ex adeitatione Lucrum Solutionis Summae Com p visione p quaeris e in instanti Sub P B. qua D Act RK

Arestat G. Antonius Bobroski.

Condemnatio

JC B D: reli in pd:
Famati Olofy Cives Dzialdoviens Actt Con N Kisielewski Citatt. non tot

JTC B D Act RK reliqua in p ducte

Publicatio

Illustris Admdm Rndus Albertus Nielis Decanus Racia-
zien Praepositus Drobin. Acto et Alij con. M. Leonem
Kozłowski Venatorem Novogroden. Cito et Alios. 379
Inc. Lucrum Solutionis Summae Cum provisione pro quibus res est
in instanti Suk. P. B. quae D. A. et R. K.

Arestat mtis Judtis Wiatrak.

non Sunt.

G. Stanislaus Rykaczewski et Alij Acto Con. G. Stephanum Jens
Rybicki et alios Citt.
Inc. Lucrum Solutionis Summae Cum provisione pro vincentis
pro qua res est in instanti Suk. P. B. quae D. A. et R. K.

Arestat Id.
Delatio Majoris
Id.

N. Franciscus Koskowski actor con. N. Valentinum Ko-
skowski Citt.
Inc. B. D. A. et R. K.
Arestat G. Paulus Zołtowski.
Videatur Decretum Comprobationis.

Illustris Admdm Rndus Paulus Lisowski Curatus in Wozni-
ki Acto Con. N. Antonium Sychocki Citt.
Inc. ex adiutatione Lucrum Solutionis Centum a summa
pro vincentis pro qua res est in instanti Suk. Pena B. quae
D. A. et R. K.
Arestat G. Joannes Chmielewski
Condemnatio.

Antonius in Zabrzeze ~~Zabrzeze~~ Zabrzewski Vexi-
lifer Terrae Zawstrzen. et Vice Capitaneus Castr.
Plocen. [illegible]

36 [illegible]

Ordo Inquisitionum sub actu Feriae Secundae pridie Festi Sanctae Mariae Magdalenae A.D. 1755to.

G. Antonius Zgliczynski citatus et alij coni. GG. ~~Bielkowskie~~ Chodakowskie et alios Actores

Citata per G. Antonium Zgliczynski suo et alior. Citato nne ptr. Actore G. Stephano Chodakowski ad G. Ignatij Chodakowski crudeliter interempti Parente suo et alior. Actor. nne ptr. Jure insistendo ~~Decr~~ anteacto Decreto Judicij sui ~~[illegible]~~ concessae Dilationis educendor. per ptem utramq. scrutinior. additur quibus ad rattusandum sup. Incorruptione testium Parti ~~citata~~ ~~G. Antonia Zgliczynski~~ idq. in instanti praestitit G. Antonius Zgliczynski citatus suo et alior. Citator. nne Inducat Testes et sua scrutinia educat. Induxit et eduxit

Actum

G. Petrus Strzeszewski Actor. coni. JM. Zamoyski Capitaneum Rostocen. et alios

Actor G. Petrus Strzeszewski ptr. Tandem quoniam Illus et Mfici Andreas Zamoyski Capitaneus Rostocen. et Martinus Crosnowski Ensifer Stężycen. B. Oppidi Biezunen. attinentijs generalis Commissarius ad attentandum Partis actoreae Vigore Decreti Judicij sui concessae Parti utriq. Dilationis Inquisitionis sup. Incorruptione testium praestandum Juramentum non comparent imo se condemnare permittent proinde ~~[illegible]~~ Ratione non attentationis ejusq. Juramenti sup. ejus Citatis Dr. B. Adm. etc.

Publicatum
Actum

G. Wolinski Actor et alij coni. GG. Chorzewskie et alios Citatos.

Actorea per G. Michaelem Wolinski suo et alior. Actorum nne ptr. Quoniam Citati NN. Chorzewscy et Cieslinscy ad attentandum Partis actoreae Vigore Decreti Judicij sui concessae Parti utriq. Dilationis educendor. Scrutinior. sup. incorruptione testium praestandum Juramentum disparent quin imo se condemnare permittant proinde ratione non attentationis ejusq. Juramenti Partis Actoreae Decernit Poena Infamiae in Quaero ulterioris fortis faciendae Executionis ~~[illegible]~~ et Remittitur

Publicatum

S. Stanislaus Duplicki Acad et alij Cz S. Nieznanskij Acad et alios

Actore S. Stanislao Duplicki p.te citata p. S. Valentinum Lottowskij Act. repsone Comparentes Partes citate Dato tunc Dilatio Majoris S. Antonio Nieznanskij B.C.P. tunc vicem ~~ag~~ primi patiens citato exquo causas majoris Importantiae ni Judex Cathey Petitionem actoris ~~ag~~ dilationis literato dijs phatis dolegnentis ni legem ~~pretendi Jacobi Stanislai~~ ~~mei~~ et aliorum causa Judex Cathedrij ad eos dilegem &c.

S. Felicianus Zoranski Acad et alij Conz N. Chamski Ennste

rum Ploren et alios Acad.

Actore S. Feliciano Zoranskij Ago et alios Actis nre p.te citata p. ~~interpte~~ M. Thecla Chamskij Exposito Patris Ploren ~~Actoris~~ ~~et~~ S. Leo praetensa tantam p.te Jure mystendo Decreto Judicijs Confessio Partis citatis Dilatorijs Inquisitionis addeat Mihi ad rotha sua dilationis testes Patri ad dies instant. Citatis S. Feliciano Zoranskij Actor Judicat testes et suas Inquisitiones deducat Judicat ~~Actis~~ Mihi ad M. Josepho Chamskij filij Exposito

S. Josephus Kolczynski Acad et alij Conz NN Lipsowskie Acad et alios

Actore S. Josepho Kolczynskij p.te citata p. S. Joannem Jemielenskij Jure Jnspitendo Decreto Judicij Juxta Confessionem Partis citatae Dilationis Inquisitionis addeat Mihi ad Rothas sua Suppli corruptione testium Patri ad testificandum ad dies instantes citatis M. Josepho Kolczynskij Judicat deducat testes et suas Inquisitiones deducat Judicat requisat

M. Saprocky Thesaurarius Debriner Acad et alij Con Relicti dem M. Lasocki Executores Laurentium Consortem ac alios.

Actorea p. M. Adamum Ouscienski Bonorum Curatorem ad administratorem suo et aliorum Actis nre p.te citata p. interesse M. Marianna de Zoranskie Lasocka Exposita Patronissa p. S. Laurentium Dta Zmienskij p. interesse Mathaei Lasocki Exposito Patris ejusdem filij Curatorem p. interesse Linguae Latinae p. S. Joannem Ulmienskij p. interesse religiosi Acad p. S. Laurentium Dturmienskij Judicium Contra reos Partium exauditis inputata Dilatione Majoris S. Lasockiskij p. Comparentem ejq uti in causa meis rei ji affectata

M Andreas Chamsky Ensifer Palg Ploc Cit Gld et alij Cons Glo
rausky Actorem.

Citatg M Andreas Chamsky Ensifer Palg Ploc Suo et alior Cito nie pte Actore E Feliciano Zarajsky Suo et alior Reo nie pte. Judicium extendo Decreto Judicij Sui Conuene Partibus Dilationis Juramento Suo Addet Mlis ad rothisandum Sup nie ruptionem testium Partis citatae et in instanti Ostitit M Andreas Chamsky Ensifer Palg Ploc Suo et alior Cito nie Partis citatae et in instanti Ostitit M Andreas Chamsky Ensifer Palg Ploc Suo et alior Cito nie Juramento Suo Addet Mlis ad rothisandum Sup nie ruptionem testium

NN Sokolnickie Rutkowskie et Prusinskie Citati Cons Perfidos et Infideles Marek et Jacob Jozwowiczowie Smuklerze Judaeos Drobinen Acto.

Citati NN Gregorius Rutkowski et Casimirus Sokolnicki Suo et N Simonis Sokolnicki nne ptr Actorea p Perfidum et Infidelem Marek Jozwowicz Mexatorem Judaeum Drobinen Suo et Infidelis Jacob Jozwowicz Judaei Drobinen Acto nne ptr Jud insistendo Decreto Judicij Sui concessae utriq Parti Dilationis Inquisitionis addit Mlis ad rothisanae Sup incorruptionem testium in reatu Parti Citatae idq in instanti ptiterunt NN Gregorius Rutkowski et Casimirus Sokolnicki Suis et alior Citato nne ptr Inducant testes et suas Inquisitiones educant Induxerunt et Eduxerunt

P. Grabowski Citto et alij cons P. Adamum Owsienicki et alios actores

Citata p P. Martinum Grabowski Suo et alior Citato nne ptr Actorea Tamen p mittente eadem Citata Parte Non sunt

P. Josephus Białowieski actor cons P. Mathaeum Gorzechowski et alios Citatos.

Actor ptr Citata p P. Mathaeum Gorzechowski Suo et N Jacobi Czachorowski nne ptr p Interesse N Joannis Lukoski Citati p P. Jacobum Kosicki Cmnum P. Plocz Jud insistendo Decreto Concessae utriq Parti Dilationis Inquisitionis Addit Mlis ad rothisanae Sup incorruptionem testium Parti actoreae idq in instanti ptitit P. Josephus Białowieski Actor Inducat testes et suas Inquisitiones educat induxit et eduxit

P. Mathaeus Gorzechowski Citatus et alij Cons P. Josephum Białowieski actor et alios

Citata p P. Mathaeum Gorzechowski Suo et alior Citato nne ptr Actor P. Josephus Białowieski ptr Jud insistendo Decreto Officij Sui concessae utriq parti Dilationis Inquisitionis Addit Mlis ad rothisanae Sup incorruptionem testium in reatu Parti Citatae idq in instanti ptitit P. Mathaeus Gorzechowski Citato Suo et alior Citato nomine Inducat testes et suas Inquisitiones educat induxit et eduxit

~~Perfidus et Infidelis Izac Jozefowicz Judeus~~

Perfidi et Infideles Marek et Jakob Jozwowicze Smuklerze Judej Drobinen et alij Actt Contra N.N. Sokolnickie, Rut Kowskie et Prusienskie ac alios Citt.

Actorea p Perfidum et Infidelem Marek Jozwowicz Maxatorem Judaeum Drobinen suo et alior Actorum nne ptr Citata p interesse NN. Gregorij Rutkowski Casimiri et Simonis Sokolnickich p E. Antonium Chmielewski p interesse N. Michaelis Prusinski p E. Albertum Wyszatowski Judae insistendo Decreto Judicij sui concessae Parti utriq Dilationis Inquisitionis Addit Mlis ad rothisandum Sup incorruptionem testium Parti Actoreae idq in instanti ptitit Perfidus Marek Jozwowicz Maxator Judaeus Drobinen suo et Perfidi Jacobi Jozwowicz Judaej Drobinen Actoris nne Inducat testes et suas Inquisitiones educat ~~[illegible]~~ Induxit et eduxit. etc.

N. Joannes Lisowski et alij Citti cum E. Josephum Kolczynski Actt et alios Actt.

Citata p N. Joannem Lisowski suo et Contis suae nne ptr Actor N. Josephus Kolczynski p E. Valentinum Zoltowski Judicium insistendo Decreto Judicij sui concessae utriq Parti Dilationis Inquisitionis addit Mlis ad rothisandum Sup incorruptionem testium in reatu inducendorum Parti Citatae idq in instanti ptitit N. Joannes Lisowski Citatus suo et Contis suae nne Inducat testes et suas Inquisitiones educat ~~eduxit~~ eduxit

Actum in Castro Plocensi in Judicijs Castrensibus Capitanealibus simulq Terminis Querelarum ac Causarum officij Judicijs una cum Continuatione Antoniorum Causarum in Diem Hodiernam incidentibus Feria Secunda post Dominicam Laetare Quadragesimalem proxima Anno Domini Millesimo Septingentesimo Quinquagesimo Sexto.

Coram Illustri Mco Stephano a Dembowa Gora Dembowski Plocensi Plonscensi Zymbariensi etc Capitaneo atq MM. Alberto in Mochowo Zołtowski Judice Substito ac Antonio Mizgagowo Bagienski Notario Officialibus Castrens Plocens

In Praesentia JMM. Thomae Dembowski Succamerarij Pltus Plocensis Josephi Dembowski Venatoris Zawskrzens Joannis Dembowski Capitanei Bedzinens Josephi Pieglowski Vexilliferi Ciechanoviensis Sigismundi Cieszewski Vexilliferi Chaliciens Josephi Zakrzewski Vexilliferi Zawskrzens necnon GG. ac NN. Lucae Malewski Praegentis Jacobi Kruszewski VRegentis Bartholomaei Koskowski Laurentij Dłużniewski ~~Bartholomaei~~ Valentini Zołtowski Andreae Smolinski Thomae Ossowski Jacobi Gołkowski Burgrabior Castren Plocens Mathiae Karwosiecki Ignatij et Thomae Rosciszewskich Stanislai Zdzienicki Simonis Bromirski Clementis Kozłowski Plurimorumq ad actum praesentem Congregatorum tum Mlis Rni Gnalis Providi Petri Morzycki de Płocko auctoris et Jurati actui praesentis adstantis et eundem acclamantis

In locum Illtris Mci Antonij in Zakrzewo Zakrzewski Vexilliferi Zawskrzens Vicecapitanei Castrens et Judicis ad Tribunal Rni Pltus Plocens Deputati

et

X Relicta olim Mci Szabłowskie Vexilliferi Trzebowlien-
sis et alij actt contra G. Szelski ac Impugnatores
Bonorum Karsy Cttt.
In H. et ex R. L. denuo ultimariae fortis fi-
nalis ac indilate faciendae Executionis ad
quam pagendam addit G. Joannes Grabia B. C.
Plocensis qui pagat juxta processum sup. vo Imp.
anterioris executionis et eo casu nunc impu-
gnato est B. P. Detetk.

Arestat G. Valentinus Zołtowski.

Delatio Majoris Super Szelski Condemnatio. JC. ns
M. Nowowieski Venator Terrae Vissogrodiensis actt.
cum Perillustrem Rndissimum Dworaczewski Canonicum
Plocensem et alios Cttt.
In H. et ex ad sac. R. L. Ulterioris fortis
faciendae Executionis ad qm. pagendum ad
dit G. B. C. Plocensis qui qm. pagat juxta pro-
cessum reliqua in praedicto

Arestat G. Joannes Dłuzniewski.

Condemnatio. JC. ns
G. Adamus Strzeszewski actt. cum Famatos Kurowskie
Cives Raciąziensis et alios Cttt.
In Cratione cunctarum pretensionum B. P. Det.
etk. pro executione ad qm. ad qm. addit
G. B. C. P. quam pagat juxta processum

Publicatio.

JC. L. SS.
X. M. Sokolnicki Tribunus Plocensis Actor Cons. Relicto
od M. Demetrij Lasocki Ensiferi Zacrocimensis Cttt.
In C. L. Solutionis Summae cum prisione pro qua res est
in instanti sub P. B. q. Detetk.

Arestat G. Laurentius Dłuzniewski.

Delatio Munimentorum.

2

JC L S S.
x M. Sokolnicki Tribunus Plocen. Actor Con. Relict. Ob. G. Joannis Jezewski Camerarij Granitialis Plocen. et alios Citat.
In C. L. C. Solutionis Summae cum Jussione qua res est in instanti Sub P. B. q. L. C. et R.

Arestat G. Joannes Dłużniewski.
Dilatio majoris.

JC L S S.
x Id. M. Actor Con. N. N. Lutomirskie Citat.
In C. L. Simile

Arestat Mlis Judlis H. Petrus Morzycki.
Scriptio.

JC ex adcit. addit. Mlis
x Id. M. Actor Con. G. Thomam Jaroszewski Camerarium Granitialem Plocen. Citat.
In C. ex ad. Addit. Mlis ad publicand. et R.

Arestat G. Laurentius Dłużniewski.
Scriptio.

JC ex adcit. addit. Mlis
x Id. M. Actor Con. Famatam Petronellam Kulczycka Civem Plocen. Citat. et alios.
In C. ex ad. Addit. Mlis ad publicand. et R.

Arestat Mlis Judlis H. Petrus Morzycki.
Videatur Decretum Solutionis.

Solut.

MM ~~[illegible]~~ Piegłowscy Vexilliferi Terrae Ciechanovien. Congos Actor et alij Con. Relictam et Successores ob. M. Pauli Jaroszewski Succamerarij Plocen. et alios Cit.

In C. L. Solutionis Summae in Provisione pro qua res est in instanti sub P. B. q. D. Cl. et R. reliqua in Producto

Arestat G. Laurentius Dłużniewski.

Dilatio Exemptus.

M. Ju: ns.

M. Jacobus Jaroszewski Dapifer Terrae Zacrocimen. Actor et alij Con. G. Laguna V. Notarium Terrae Rosanen. et alios Cit.

In C. B. D. Cl. et R.

Arestat G. Jacobus Kęsicki.

Liber a Termino pars Cit.

Illustrissimus et Rndsmus Dembowski Episcopus Kujavien. Actor et alij Con. M. Carolum Paprocki Thesaurarium Dobrinen. et alios Citatos

In C. L. Evictionis ab Impedimento juridico GG. Zołtowskich intuitu Extraditionis subditi de B. Mieszewko Sledziowe nihilominus Comportationis Decretor. ea in Cao. plato. pro qua res est in instanti sub P. B. q. D. Cl. et R.

Arestat G. Andreas Smolenski.

Dilatio Majoris.

J. T. C. L. P. L.

Solut.

G. Michael Wolinski Actor et alij Con. GG. Chorzewskie Cieslinskie et alios Cit.

In Tractatione patrati homicidij L. Panar. videlicet Liberae Captivationis et Colli quod Decernunt Act. R.

Arestat G. Adamus Miłodroski.

Non Sunt.

3

J C L S S Cum provisione

G Joannes Zylinicki Actor et alij Conr Perfidos et Infideles solut

Herz Moskowicz et alios Cit Judaeos Plocen

In C L Solutionis Summae cum provisione per quam res est in instanti sub P. B. q. D. C. et R.

Arestat mlis Judlis H. Petrus Morzycki.

Dilatio Munimentorum

x G. Franciscus Zabicki B C Plocen Actor et alij Contra

JM Valentinum Niszczycki Castellanum Raciąsien

et alios Cit

In T. C L Extraditionis Subditorum uno cum rebus eorum propriis per quibus res est in instanti sub P. B. q. D. C. et R.

Arestat G. Antonius Chmielewski.

Dilatio Inquisitionis.

x Conventus Plocen Ordinis S. Dnici Actor et alij Conr M

Nicolaum Karwoziecki Venatoris Vinnicen et alios Cit

In C L ad C L. Solutionis Summarum per quibus res est in instanti sub P. B. q. D. C. et R. reliqua per omnia in producto

Arestat G. Franciscus Sulenski.

Dilatio Munimentorum.

x Id Conventus Actor Conr Relictam ob G Joannis

Starorypinski et alios Cit

In C L Simile Solutionis

Arestat G. Thomas Unierzyski.

Decretum Remissionis ad Judicia Tm proprij districtus

M Andreas Chamski Ensifer Pltus Plocen. Act. Conc. et alij Jke MM Chamskie Subjudiciae Vrres Plocen. Conges et Imp. B. Cetrinae seu summae eorum ibid. haeren. Citatos.
In T. Cex. R. L. Ulterioris fortis faciendae Executionis ad qm addit. G. Valentinus Zollowski B. Plocen. quo pagat, juxta processum sup. vo. Anterioris Executionis rebellis Imp. B. P. D. A. et K. reliqua in producto

Arestat Mlis Judlis H. Petrus Morzycki.

Videatur Decretum Solutionis et Levationis cum Condescensione Jke
Jd. Actor et alij Conc. N. Czachorowski Cit. et alios
In C. L. Extraditionis L. Francisci Szczery Subditi cum rebus ejus pro quo res est in instanti sub P. B. quae D. A. et K.

Arestat G. Thomas Unierzyski.

Decretum Sessionis Turris.

Jke
Jd. Actor et alij Conc. N. Petrum Kęsicki et alios Act.
In C. L. Solutionis summae cum prisione pro qua res est in instanti sub P. B. q. D. A. et K.

Arestat G. Adamus Zawidzki.

Condemnatio.

~~Jd. Actor et alij Conc. G. Tob.~~

Jke
M Chamski Ensifer Pltus Plocen. et alij Citati Conc. G. Felicianum Zorawski et alios Act.
In T. C. ex ad C. L. Satisfactionis Decreto in puncto reservationis inquisitionis in officio praesenti deducta sub P. B. q. D. A. et K. reliqua in producto

Arestat G. Adamus Miłodroski.

Decretum repositionis Inquisitionum pro sequentibus

4

J.T.C. ex adcita L.S.S.

G. Paulus Witewski Actor et alij Conr. Prtem Andrzeiem Zerawski Canonicum Cathedralem Plocen. et alios Cit. M.N.

In T.C. ex ad C. L. Solutionis cum mora ejusdem pensione pro qua res est in instanti Cub. P. B. q. Dec. et R.

Arestat G. Adamus Miłodroski.

Libera pars Cit. a termino.

J.T.C.L.S.S.

Jd. Actor et alij Conr. Gsum Laguna et alios Cit. M.N.

In T.C.L. Simile

Arestat G. Valentinus Żółtowski.

Decretum Solutionis cum Libertate.

J.T.C.B.

G. Zgliczynski Actor et alij Conr. GG. Chodakowskie et alios Cit. M.N.

In T.C.B.P. D.A. et R.

Arestat G. Adamus Miłodroski.

Videatur Decretum Remissionis ad Judicia Regni Petricoviens.

Jd. Actor et alij Conr. GG. Krzywkowski Grzebski et alios Cit. ac Imp. B. Myslino et alior. M.N.

In T.C. ex R.L. Ulterioris Factis faciendae Executionis ad quam addet G. B. C. Plocen. quis quis pagat in xta processu Supervo Anterioris Executionis Impugnatoribus B.P. D.A. et R.

pro Interesse Impugnatorum Arestat G. Joannes Chmielewski.

Condemnatio. Publicatio

x Collegium Plocen. S. Jeru Actor et alij Con. M. Kampenhau-
sen Succamerarij Parnavien. Cit.
In C. L. Solutionis Summae pro qua res est in instanti Sub
P. B. q. D. A. et R.

Arestat G. Joannes Chmielewski.

Condemnatio.

x Collegium Varsavien. S. Jeru Actor et alij Con. ~~[illegible]~~
~~[illegible]~~ J. M. M. Nostowskie Castellanij Plocen. et alios Cit.
In C. L. Solutionis Summarum cum pensionibus pro-
venien. pro quibus res est in instanti Sub P. B. q. D. A. et R.

Arestat G. Antonius Malewski.

Dilatio Majoris.

Solut.

. M. M. Pieglowscy Vexillifer Ciechanovien. Conjuges Act.
et alij Con. M. M. Karnkowskie Castellanij Visso-
grodien. et alios Cit.
In C. L. Solutionis Dotis Competentis de Bo-
nis Paternis provenien. cum pensione pro qua res
est in instanti Sub P. B. q. D. A. et R.

Arestat G. Jacobus Kęsicki.

Dilatio Majoris.

x G. Valentinus Zołtowski B. C. Plocen. Act. et alij Con.
G. Danielem Rosciszewski et alios Cit.
In C. L. Condescensionis de agris indebite possessis
in praesentia officij Competentis ratione ad appropri-
ationis B. P. D. A. et R.

Arestat G. Franciscus Sulenski.

5. Videatur Decretum Condescensionis Combinatis Actoratibus

J C L S S. M J n.s

G Paulus Łoztowski Actor et alij Conc Haeredes et Possessores Bonorum Letnino et alios Cit

In C L Solutionis Summae comprehensione qua res est in instanti Sub P. B. q D Act R

pro Interesse M. Chamski Insiferi Plocz arestat G. Jacobus Kęsicki. pro Interesse reliquorum Arestat G. Thomas Unierzyski

Decretum Remissionis ad Judicia Terrae Cujus Dimittus.

J C L P L

x G Andreas Smolenski Act et alij Conc G Paulum Miszewski Cit et alios.

In Cratione patrati homicidij L. Panar Zegum videlicet liberae Captivationis et Colli q Decernunt Addit et R.

Arestat Jo. G. Kęsicki.

Videntur Decretum Evasionis.

J C L P L L R D.

G Franciscus Rosciszewski Act et alij Conc GG Miszewski et alios Cit

In C B P. q D Act et R reliqua in producto

Arestat N. Joannes Kręcieiewski.

Non Sunt.

J C L Extr Subdit

G Wieszczycki Vexillifer S. R. Mattis Act et alij Contra M Rosciszewski Vice Palatinum Dobrinez Cit et alios.

In C L Extraditionis Subditorum in rebus ipsorum propriis quibus res est in instanti Sub P. B. q D Act R

Arestat G. Thomas Unierzyski.

Non Sunt.

I. C. L. S. S. M

G. Krzykowski B. Dłutowa Economus Actor et Alij cons. G. G. Bobrowski Majewski et Alios Citt.

In C. L. Statutionis Subditorum ac eorum extraditionis ad rebus eorum proprijs pro quibus res est in instanti sub P. B. quod Dedit R.

Arestat Mlis Judlis H. Petrus Morzycki.

Videatur Decretum Statutionis pro utramque Partem Combinatis actoratibus.

I. C. L. M

M. Bronimski Succamerariae Vissogrodiensis Actor et Alij cons. M. M. Cieszewskie Conges Vexilliferos Chaliciensis et Impugn. B. Chudzynko Citt. ac Alios.

In C. Cex. R. L. Ultimariae sortis finalis faciendae Executionis ad quam addit G. Laurentius Mossakowski B. C. Plocensis quam plagat juxta processum sup. vo anterioris Executionis Imp. B. L. Dedit R.

Arestat G. Adamus Miłodroski.

Videatur Decretum Remissionis ad Judicia Nri Petrecoviensis Tribunalitia.

I. C. L. S. S. M

G. Krzyczkowski Actor cons. M. ~~[illegible]~~ Krasinski Subdapiferum Zawiszensis Citt. et Alios.

In C. L. Solutionis Summae pro quarum est in instanti sub P. B. quod Dedit R.

Arestat G. Antonius Chmielewski.

Relatio Majoris.

A. C. M

M. Jezewski Subdapifer Plocen. Actor et Alij cons. G. Petrum Chudzynski Citt. et Alios ad Statuendum.

In C. L. Statutionis Honestorum Bieleckich Conjugum pro quibus res est in instanti sub P. B. quod Dedit R.

Arestat G. Joannes Chmielewski.

Condemnatio.

6

IC L Satisf Conte Cit. Solut.
M Przeciszewski Vexillifer Plocen. Actor et alij Con. G Ol-
szewski Cit. et alios
In C L Satisfactionis contentis Citationis p qua res
est in instanti sub P. B. q. D. A. et R.

Arestat G. Matthias Bagienski.
Non Sunt.

IC. B. P. reliqua in producto Solut.
M M Koziebrodzcy Pincerniae Terrae Dobrinen. et alij Act.
Contra G G Beskie et alios Cit.
In C B P. D A et R.

Arestat G. Jacobus Kęsicki.
Liber a Termino.

IC L. S. S. Solut.
G Ludovicus Koskowski Act. et alij Con. G G Zgliczynskie
Conpiges et alios Cit.
In C L Solutionis Summae cum provisione p qua res est in
instanti sub P. B. q. D. A. et R.

Arestat G. Antonius Malewski.
Non Sunt.

IC L S Provision. Solut.
M M. Joanes et Theresia Kucborscy Notariae Terres Pl-
cen. Act. Con. M Michaelem Kucborski Dapiferum
Volhiniae Cit. ac alios
In C L Solutionis provisionis p qbus res est in instanti sub
P. B. q. D. A. et R.

Arestat G. Jacobus Kęsicki.
Non Sunt.

J. C. et ex Actu B. D.
M. Jaroszewska Succameranissa Plocen. Act. Con. M. Kadłubowski solut.
Praefectum Guardiae Sacrae Regiae Mattis Cit.
Jn. Hex ad C. B. D. et etc.

Arestat G. Valentinus Zołtowski.
Oblato Exemptus.

J. C. B. D.
× G. Thomas Jaroszewski Cameranus Granicialis Plocen. Act.
Con. G. Zdzienicki Cit.
Jn. C. B. D. et etc.

Arestat Mtis Judlis Morzycki.
Non Sunt.

J. C. B. D.
GG. Smardzewscy Act. Con. G. Sniegocki Cit. et alios. solut.
Jn. C. Similis B.

Arestat G. Valentinus Zołtowski.

J. C. L. S. S. in vim exem.
Relicta ob. G. Francisci Chudzenski et alij Act. Con. G. Stani- solut.
staum Cyrzynski et alios Cit.
Jn. C. L. Solutionis Summae in exemptionem
Provenientis rehabilitationisq. Bonorum in praesentia
Officij Competentis pro quibus res e in instanti sub
P. B. q. D. et etc.

Arestat G. Antonius Chmielewski.
Videatur decretum Condescensionis.

J.C.L.S.S.

G. Kluszewski Actor Contra G. Petrum Miecznikowski Cit. Solut.

In H.C.L. Solutionis Summae cum pensione pro qua res est in instanti sub P. B. quae D. Actor

Arestat G. Joannes Chmielewski.

Condemnatio.

J.C.

J.C.L. extr. Salis

G. Andreas Smolenski B.C. Plocen. Actor Con. G. Bartholomaeum Koskowski B.C. Plocen. Cit.

In C.L. Extraditionis Salis districtualis pro qua res est in instanti sub P. B. quae D. Actor

Arestat G. Valentinus Zoltowski.

Reputatur ad sequentes.

G. Antonius Chmielewski B.C. Plocen. Actor Con. G. Laurentium Miecznikowski Cit. et alios.

In H.C. ex ad C. loco pagendae Executionis approbato antecedenti processu L. Solutionis Summae cum pensione pro qua res est in instanti sub P. B. quae D. Actor

Arestat G. Antonius Malewski.

Condemnatio.

J.C. ex Adult. L.S.S.

M. Dzierzanowski Pincerna Vinnicen. Actor et alii Con. GG. Machczynskie et alios Cit. Solut.

In H.C. ex ad C.L. Solutionis Summae cum pensione pro qua res est in instanti sub P. quae D. Actor

Arestat G. Adamus Mitodroski.

Dilatio Munimentorum.

Solut.

J. T. C. ex Adci L. S. S.

G. Valentinus Bobrowski et alij Actores Con. M. Przeciszewski Vexillifer Plocen. et alios Cit.

In Hex ad L. Solutionis Summae pro qua res est in instanti sub P. B. q. D. et etc.

Arestat G. Antonius Malewski.

Non sunt.

Solut.

J. T. C. et Adcit. L. S. S.

G. Stanislaus Ldzienicki Act. et alij Con. M. Mlicki Notarius Trium Plocen. Cit.

In Hex ad L. Solutionis Summae cum pensione pro qua res est in instanti sub P. B. q. D. et etc.

Arestat Mlis Judlis Morzycki.

Condemnatio.

Ns.

J. T. C. ex Rem et Adci L. S. S.

X. G. Jacobus Gołkowski B. C. Plocen. Act. Con. Infidelem Herszko Moskowicz Judaeum Plocen. et alios Cit.

In Hex R. et ad L. Ulterior. fortis faciendae Executionis ad quam addit G. B. C. Plocen. quis quam pagat iuxta processum reliqua in producto

Arestat Mlis Judlis Morzycki.

Dilatio majoris.

Lucrum Simile.

X. Id. Actor Con. Infidelem Marcum Jozwowicz Cit.

In Hex R. et ad L. Ulterioris Simile

Arestat Id.

Videatur Decretum Solutionis

8

G. Strzeszewska — I.C.L.S. — solut.

Relicta ob G. Joannis Strzeszewski Subjudicis Trnis Zawskrzen. Act. Conc. Adm. Rndum Kowiecki Praepositum Gralewicz et alios Cit.

In C.L. Solutionis pensionis a summa pvenien. pq. va res e in instanti sub P.B. q. D. et etc.

Arestat G. Matthias Bagienski.

Videat Decretum Libertatis.

I.C.L. Extr. rerum — n.s.

x M. Joannes Szabłowski Vicecolonellus S.R. Mattis et Reipublicae Act. Conc. G. Nieznanski B.C. Petricovien. et alios Cit.

In C.L. Extraditionis rerum regestro conscripto ac solutionis summarum pq. bq. res e in instanti sub P.B. q. D. et etc.

Arestat G. Valentinus Zołtowski.

Liber a Termino.

I.C.L.S. — solut.

G. Martianus Ciołkowski Actor Conc. Infidelem Hersz Moskowicz Judaeum Plocen. Cit.

In C.L. Solutionis summae ex pensione pq. va res e in instanti sub P.B. q. D. et etc.

Arestat Mtis Judlis Mortycki.

Oblatio Majoris.

I.C.L.S.S. — solut.

Conventus Lieprcen. Monialium Ordi. S. Benedicti Act. Conc. Successores ob M. Pauli Bogdanski Judicis Trnis Plocen. et alios Cit.

In C.L. Simile et supra

Arestat G. Antonius Malewski.

Oblatio Munimentorum.

J.C.B. nr J.C.

G Paulus Tokarski et alij Act. Con. G Joannem Draminski et alios Cit.

Jn C. B. Detetk

Arestat G. Joannes Chmielewski.

Dilatio mayoris.

J.C.L. extr. Lanae. nr J.C.

Id Actor Con. GG Biethowskie et alios Cit.

Jn C. L. Extraditionis lanae pq va res e in instanti Sub P. B. q. D. Aetk

Arestat G. Antonius Chmielewski.

Scabunt. partes.

J.C.L.L.S. solut.

M Simon Zboinski Pincerna Terrae Dobrinen. Actor Con. MM Karskie Dapiferi Terrae Dobrin. Cit.

Jn C. L. exad. Solutionis summae pq va res e in instanti Sub P. B. q. D. Aetk

Arestat G. Thomas Unierzyski.

Dilatio mayoris.

J.C. ex adict. B. solut.

G Dębski Capitanus Gwardiae S. R. Mattis et alij Act. Con. N Thomam Brzechowski Cit.

Jn C. exad. B. Detetk

Arestat G. Laurentius Dłużniewski.

non sunt.

9

J.C.L.S.S. ns J.C.
Consors G Pauli Tokarski et alij Act Conq G Thomam Kraszewski et alios Cit.
In f L Solutionis Summae dotalis ad pensione pro qua res est in instanti Sub P. B. q D A et R

Arestat G. Jacobus Kęsicki.

Decretum Condescensionis.

J.C.B. J.C. ns J.C.
G Paulus Tokarski et alij Act Conq G Joannem Sutkowski et alios Cit.
In f B D A et R

Arestat Id.

Non Sunt.

J.C.L.S.S. Solut
G Zdunowski Act et alij Conq N Pomianowski et alios Cit.
In f L Solutionis Summae pro qua res est in instanti Sub P. B. q D A et R

Arestat G. Laurentius Dłużniewski.

Videatur Decretum Comprobationis.

J.C.L. Statu ovilla: ns J.C.
G Casimirus Bietkowski et alij Act Conq G Jacobum Zdunowski et alios Cit ad Statuendum
In f L Statuitionis Ovilatoris inculpati pro quo res est in instanti Sub P. B. q D A et R Sup Statuendo Teorsiva P. B. q D A et R

Arestat G. Jacobus Kęsicki.

Videatur Decretum Statutionis.

JCL SS cum pri ns. JC

Relicta ob G Mathaei Bielinski et alij Act Conc G sum Mathiam Grabia et alios Cit

In CL Solutionis summae cum prisione pro qua res e in instanti sub P. B. q D Act

Arestat G. Antonius Malewski.

Liber a Termino.

JJC L reco: cessionis Solut

Relicta olim M Jacobi Zorawski Pincernae Plocen Act et alij Conc Successores ob G Mathiae Draminski et alios Cit

In JCL recognoscendae cessionis summae levatae pro qua res e in instanti sub P. B. q D Act

Arestat G. Antonius Chmielewski.

Decretum Comprobationis.

JJC addit Mlis ad publi Solut

G Petrus Strusinski et alij Act Conc G Petrum Modlinski et alios Cit

In JC Addit Mlis ad publicanda

Arestat G. Matthias Bagienski.

Dilatio Informitatis.

JJC ex adci app pro L S S cum pri Solut

G Andreas Olszewski Actor et alij Conc GG Pokrzywnickie Wiecsinski et alios Cit

In JC ex ad C approbato anteriori processu L. Solutionis summae cum prisione pro qua res e in instanti sub P. B. q D. A. Act

Arestat G. Antonius Malewski.

Dilatio Munimentorum

10

J. T. C. B. P. Solut.

G. Stanislaus Duplicki Actor et alij Conc. G. Nieznianski B. C. Petricovien. et alios Cit.

In T. C. B. P. D. et R.

Arestat G. Valentinus Zołtowski.

Non Sunt.

J. T. C. ex R. L. Ultim. Solut.

Relicta ad G. Andreae Swiezawski et alij Act. Conc. G. G. Malewskie et alios Cit.

In T. C. ex R. L. Ultimariae fortis finalis ac indilatae faciendae Executionis ad quam adduct. G. Joannes Grabia B. C. Plocien. quae pagat juxta processum reliqua in praedicto.

Arestat G. Joannes Chmieleski.

J. C. L. Cas. Condem. Condemnatio Solut.

G. Daniel Rosciszewski Act. et alij Cassand. Conc. G. Valentinum Zołtowski B. C. Plocien. et alios Cit. Cassand.

In C. L. Cassatae Cujusvis Condemnationis illegaliter obtentae ac totius processus et in negotio ppli Ecclesiae Citationis et Causae ratione indebitae vexae B. P. D. A. et R.

Arestat G. Laurentius Dłużniewski.

Delatio Inquisitionis.

J. C. B. Solut.

Id. Act. et alij Conc. G. Valentinum Zołtowski B. C. Plocien. et alios Cit.

In C. B. P. D. A. et R.

Arestat Id.

Combinata

N L 88 — n° 26

G. G. Osieccy Conjuges et alij Actt Conc Religiosissimam ac Dlodicatam Podoska Conventus Sieprcen Mortalium O. S. Benedicti Abbatissam et alios Citt
In C L Solutionis Summae inscriptione pro qua res est in instanti sub P. B. q D Actt

Arestat G. Jacobus Kęsicki.

Liber a. Termino

N L Reindu. — n° 26

G. Paulus Bojanowski et alij Actt Conc G. G. Joannem Bogurski Lucam Bzbroski et alios Citt
In C L Reinductionis in sorte offre traditi in praetentia officij competentis ratione vo violentae ademptionis P. B. P. D Actt

~~Arestat G.~~ — Publicatt

Non Sunt — Actuatt

n° 26

7 ex R L Ulti

G. Albertus Murzynowski et alij Actt Conc N. Antonium Sęchocki ac Impugnatores Bonorum Przedpełce magnae et alios Citt
In H ex R L. Ultimariae fortis finalis executionis ad quam addit G. Joannes Grabia B. C. Ploc quod pagat iuxta praecessum ratione vo rebellis impugnatae anterioris Executionis B. P. D Actt

Arestat G. Laurentius Dłużniewski.

Condemnatio.

7 ex R L Ulteri — n° 26

Illustris Amdum Rndus Przedpełski Praepositus Drozdoviensis Actor Conc M. M. Sąpławskie Venatoriae Dobrinen et alios Citt ac Impugnat. Br. Drozdowo et Orzeszki ~~[illegible]~~ sup duas sup Amd. In H ex R L ulterioris fortis faciendae Executionis ad quam addit G. B. C. Ploc quod pagat iuxta praecessum sup vo Imp. B. P. D Actt
sup 2da In H ex R L. ulterioris simile ut supra.

Arestat G. Antonius Chmielewski Utramque

Non Sunt.

JC L SS Successivae n.s. 96

G.G. Gurscy et alij Actor Conr. Illustrem Amdum Rndum Kociecki Praepositum Gratevienz et alios Citt.
Inf. L. Solutionis summae pro qua res est ministranti sub P. B. q. D. Actor

Arestat G. Matthias Bagienski:

Non Sunt.

JC L SS n.s. JC

G. Hilarius Draminski Actor et alij Conr. G. Josephum Gronczewski et alios Citt.
Inf. L. Solutionis simile pro executione ad quam pagendam addit addit E. B. C. P. quivis qui pagat juxta processum.

Publicatum

JC L Satisfactionis Decreto n.s. JC

Id. Actor Conr. G.G. Gronczewskie et alios Citt.
Inf. L. Satisfactionis Decreto Condescensionali pro qua res est ministranti sub P. B. q. D. Actor pro executione, ad quam addit E. B. C. P. quivis qui pagat juxta processum

Publicatum

JC Retro Soluti: Marcae n.s. JC

G. Adamus Dubrski Actor et alij Conr. G. Gasparum Sarnowski et alios Citt.
Inf. L. retrosolutionis Marcae pro qbus res est ministranti sub P. B. q. D. Actor reliqua in producto

Arestat Mlis Judtis.

Non Sunt.

J C L S S. cum provisione — Solut

M Ignatius Cichocki Dapiferi Culmen. Actor Con. Infidelem Judaeum Eliam Alexandrowicz Incolam Gostinen. Cit.

In C L Satisfactionis contentis citationis pro qua res est in instanti sub P. B. q. D. Aet.

Arestat G. Adamus Miłodroski.

Videatur Decretum Remissionis ad Judicia Terrestria

J C B. — Solut

MM Kleniewscy Conjuges Dapiferi Zatorien. Act. Con. M Zorawski Ensiferum Leopolien. et alios Cit.

In C B D Aet.

Arestat G. Antonius Chmielewski.

Videatur Decretum Remissionis ad Judicia Terrestria a quo interposita motio et admissa.

J C L ~~rep~~ Levissim. — Solut

G Komonski Act. et alij Con. GG Bogurskie et alios Cit.

In C L levationis summae in exemptionem Bonorum praemium ac condescensionis decepta in praesentia Officij Competentis pro qua res est in instanti sub P. B. q. D. Aet.

Arestat G. Joannes Chmielewski.

Non Sunt.

J C — Solut

G G C L S S.

GG Pieglowscy Conjuges Ac Successores ob G Stephani Malewski Act. Con. M Bromirski Succamerarii vi pagrodiae ~~[illegible]~~ ac Sinagogam Sieprien. aliosque Judaeos et Impugnat. Oppidi Sieprc. Cit.

In Hex. R. et ad C L Ulterioris fortis faciendae Executionis ad quam addit C Lauventius Dłużniewski B. C Plocz. qui pagat iuxta processum super ob anteriores Executiones [illegible] B P D Aet.

Arestat G. Matthias Bagienski.

12 Videatur Decretum Solutionis.

J.C. ex rem L. Ulte.
G.G. Pieglowscy Conjuges ac Successores ob G. Stephani Malewski Act. Con. Synagogam Sieprcen. et alios Judaeos ac Impugnat. oppidi Sieprc.

Non Sunt

J.C. B.D.
G. Josephus Białłowieski Act. et alij Con. Relict. et Successores ob G. Mathaej Gorzechowski et alios Cit.
Jn. C. B. D. Actt.

Solut.

Arestat G. Franciscus Sulenski.

Decretum Libertatis.

J.C. B.P.
G. Lucas Guminski Act. alij Con. G. Paulum Lukowski et alios Cit.
Jn. C. Similis B.

Solut.

Arestat G. Adamus Miłodroski.

Dilatio Inquisitionis.

J.C. L. extr. Subdit.
G. Casimirus Dłużniewski Act. Con. Venerabile Capitulum Plocen. Cit.
Jn. C. L. Extraditionis Subditar. cum rebus eorum prius quibus res est in instanti sub P. B. q. D. Actt.

Solut.

Arestat Mtis Judtis Morzycki.

Decretum Statuctionis.

J C L S S.

G Felix Kołczyński Actor Con Religiosum Albertum Brzezyn-
ski Ordinis S Dnii Conventus Plocen et alios Cit. solut
Jn C L Solutionis Summae cum pensione pro qua res est in in-
stanti Sub P. B. q D A et R

Arestat G. Jacobus Kęsicki.

Scribunt Partes.

J J C L S S.

M Joannes Pięczynski et alij Act Con GG Smolenskie solut L D
et alios Cit
Jn C L Simile

Arestat G. Adamus Miłodroski.

Delatio Majoris.

J C L extr: Lubdit

G Franciscus Tłubicki Act Con G Borowski Cit et alios solut L D
Jn C L Extraditionis L. Adami Zygrestei pro quo res est in
instanti Sub P. B. q D A et R

Arestat G. Adamus Zawidzki.

Non Sunt

J C B.

G. Franciscus Miłobędzki Act Con Relict ob M Jaro- solut L D
szewski Luccamerarij Plocen et Successores ac alios Cit
Jn C B D A et R reliqua in praedicto

Arestat G. Antonius Malewski.

Decretum Comprobationis

J. C. L. S. S.

G Thomas Guzowski Act et alij Con GG Gadomskie et al. Solut

In C L. Solutionis Summae cum pensione pro qua res e in instanti sub P. B. q D Aet K

Arestat Mlis Judlis Morzycki.

Delatio Munimentorum.

J C Extr. rer ac Solu. Sum

Perfidus et Infidelis Smol Dawidowicz Tabernae Dragon Arendator Act Con G Josephum Białłowieski et alios Act Solut

In C L extraditionis rem variar ac solutionis Summae pro qbus res e in instanti sub P. B. q D Aet K

Arestat G. Valentinus Zołtowski.

Decretum Condescensionis.

J C B

G Laurentius Sniechowski Act et alij Con N Josephum Lutkowski et alios Cit Solut

In C B D Aet K

Arestat Mlis Judlis Morzycki.

Non Sunt.

J J C L. S. S.

G Casimirus Dłużniewski Act Con GG Osieckie Conjuges Cit et alios ac Impug B. Szabski Solut

In C ~~approbata~~ ex R L. Ultimanae fortis finalis faciendae Executionis ad qm addet G Joannes Grabia B. C Ploc quae pagat iuxta processum sup vero anterioris executionis Imp B P D Aet K

Arestat G. Adamus Miłodroski.

Decretum Comprobationis.

J.C.L. Ext. Salis
G. Franciscus Czarnomski Act. et alij Conc. G. Josephum Białło-
wieski Cit. Solut.
In C.L. Extraditionis Salis districtualis pro quo res est in in-
stanti sub P.B. q. D. Aet. R.

Arestat G. Valentinus Zołtowski.
Decretum Extraditionis.

J.C.L.S.S.
N. Laurentius Mankowski et alij Act. Conc. N. Gregorium
Niemczewski et alios Cit. Solut.
In C.L. Solutionis Summae cum prisione pro quo res est in in-
stanti sub P.B. q. D. Aet. R.

Arestat Id.
Decretum Condescensionis.

J.C.B.
N. Andreas Czachorowski Act. et alij Conc. N. Adamum Bo-
gurski et alios Cit. Solut.
In C.B. D. Aet. R.

Arestat G. Jacobus Krzycki.
Rejectum ad Inscriptionem N. Bogurski.

J.C. ex Reni L. Ulte.
G. Rozycki Act. et alij Conc. Perfidos et Infideles, Dioscri-
nen. Judaeos Act. et Impugnat. Oppidi Dioscin. Solut.
In C.L. ex R. et ad C.L. Ulterioris fortes faciendae Exe-
cutionis ad quam addit. E.B. C. Ploc. quis quam pagat
iuxta pactum sup. vo. Imp. anterioris Executionis
B.P. D. Aet. R.

Arestat G. Joannes Chmielewski.
14 ~~Decretum Extraditionis~~ Non sunt.

I C B. solut.
N Stanislaus Cywinski et alij Act Conq N Joannem Kolankowski et alios Act
Jn C B D A et Q

Arestat N. Joannes Kolankowski.

Non Sunt.

I C B. solut.
G Joannes Dłużniewski Act et alij Conq GG Leonem Grabia et Gierzynski Act ac alios
Jn C B. Similis

Arestat G. Valentinus Zołtowski.

Non Sunt.

I C L S S. solut.
G Victor Pomianowski Act et alij Conq G Zdunowski Citatum
Jn C L Solutionis Summae pro qua res est in instanti Sub P. B. q D A et K

Arestat G. Jacobus Kęsicki.

Combinata.

I C L reind. in B. solut.
G Joannes Zylinicki et alij Act Conq GG Białłoskie et alios Cit
Jn C L reinductionis in Bona violenter adempta in praesentia Officij Competenti ratione violentiae B P. D A et K

Arestat Id.

Videatur Decretum Solutionis

IC L Eviction

X G Bartholomaeus Koskowski B C Plocz Conr GG Bromirskie Cit

In C L Evictionis ab impedimento praetensae extraditionis Salis pro qua res e in instanti Sub P B. quae D Aet R

Arestat G. Franciscus Bromirski.

Non Sunt.

IC L extr. Subdi:

X Id Actor Conr M Bromirski Bonor Osowka Haeredem et alios Cit

In C L Extraditionis subditor pro quibus res e in instanti Sub P B. q D Aet R

Arestat G. Antonius Chmielewski.

Non Sunt.

IC B. Solut

N Hilarius Pepłowski Act et alij Conr GG Joannem Krajewski Młynski et alios Cit

In C B D Aet R

Arestat G. Laurentius Dłużniewski.

Decretum Condescensionis Combinatis actoratibus.

I T C et exdcit L Extr. Subdit Solut

M Albertus Ubysz Vexatoriae Plocz Act Conr

2M Niszczycki Castellanum Kaciszien et alios Cit

In T C ex ad L. Extraditionis subditor pro quibus res e in instanti Sub P. B. q D Aet R

Arestat Id.

Videatur Decretum Curandae Statutionis.

15

J. T. C. ex Rem. ac adiect. L. Ultim. Solut.

N. Gregorius Kisielewski Actor et alij Conr. NN. Smonie[illegible] Conges. et alios Cit.

In H. ex R. ac ad L. Ultimanae sortis finalis ac indilatae executionis ad qm. addit. G. B. Orth. Ol. [illegible] Goszczycki B. C. Plor. quod pagat iuxta [illegible] cessio. reliqua in producto.

Arestat G. Joannes Chmielewski.

J. C. Liber a Termino.

J. T. C. ex Adiecto B. Solut.

Infidelis Kuczynski Judaeus Drobinen. Actor et alij Conr. G. Joannem Grabia Cit. et alios.

In H. ex ad B. D. A. et R. reliqua in producto.

Arestat mtis. Judtis

Non Sunt.

J. C. rne Cunctar. Praeten. B. Solut.

N. Paulus Lugowski Actor et alij Conr. NN. Bojanowski et alios Cit.

In C. B. P. D. A. et R.

Arestat G. Joannes Chmielewski.

Condemnatio.

J. C. Solut.

J. C. L. Exdivision.

Id. Actor et alij Conr. NN. Lugowskie et alios Cit.

In C. L. Exdivisionis sortes in praesentia officii competen. pro qua res est in instanti sub [illegible] B. q. D. A. et R.

JC ex R L Ulteri
Relicta od N Bartholomaej Strusinskij Consors vidua solut Act et
alij Con N Roginski et Impugnat B Kraiewice Dzwonki Cit
In C ex R L Ulterioris fortificacionis Executio-
nis ad qm addit G B C Plocz quis qm pagat iux-
ta processu sup do prop anterioris Executionis B
P D A et R

Arestat Mlis Judlis Morzycki

Condemnatio.

JC L extr Salis
x G Jacobus Kęcicki Camerarius Trnis Plocen Act et alij Con
G Bartholomaeum Koskowski B C Plocen Cit
In C L Extraditionis Salis districtualis pro quo res e
Sub P B q D A et R

Arestat G. Valentinus Zołtowski.

Delatio Majoris

JC B
x G Bartholomaeus Gosicki B C Plocen Actor Con Successores
od G Martini Cywinski et alios Cit
In C B D A et R pro executione G B C P. eu-
iquis quod pagat iuxta processu

Publicatio
actuata

JC L SS.
G Franciscus Rosciszewski Act et alij Con N N
Miszewskie et alios Cit
In C L Solutionis Summae cum prisione pro qua res
est in instanti Sub P B q D A et R

Arestat N. Joannes Kręcieiewski.

Non Sunt.

16

J.C.B. Solut.

G Bonifacius Małowieski et alij Act. Conq. G Adamum Włoczewski et alios Cit.

Jn. Z. B. D. A. et R.

Arestat G. Jacobus Kęsicki.

Non Sunt.

J.C.L.S.S. n. s. J.C.

Successores od G Martini Malewski Capitani Gvardiae S. R. Mattis Act. Conq. Relict. od G Joannis Jezewski Cameraeni Irris Plocen. et alios Cit.

Jn. L. Solutionis Summae cum prisione pro quaresen. instanti Sub. P. B. q. D. A. et R.

Arestat G. Joannes Dłużniewski.

Delatis Monumentorum.

J.C.L.S.S. n. s. J.C.

G Antonius Cyndacki Act. et alij Conq. G Josephum Dębski et alios Cit.

Jn. L. Simile

Publicat.

J.C.L.S.S. n. s. J.C.

G Joannes Woźnicki et alij Act. Conq. G Ignatium Śniegocki et alios Cit.

Jn. L. Simile

Arestat G. Valentinus Żółtowski.

Videatur Decretum Solutionis.

JC L S S. ns JC.
N Martinus Kręciejewski et alij Act Conq NN Wołowskie et alios Cit
In C L Solutionis Summae cum pensione pro qua res e in instanti Sub P. B. q D A et R

Arestat N. Bartholomaeus Wołowski.
Decretum Comprobationis.

JC L Statu Subd. inculpat
Illustres Mgci Szembeki Capitanei Boronecen Conges et alij Act Conq Venerabile Capitulum Plocen et alios Cit ad Statuendum
In C L Statutionis inculpatae Subditor pro qbus res e in instanti Sub P. B. q D A et R Supp qbus Statuendae L Poenar legibus Rni dessum quae decernunt A et R

Arestat Mtis Judlis Morzycki.
Dilatio Scrutiniorum.

JC. L. reprod Junium solut
G Thomas Brzechowski Actor et alij Contra GG Swięcickie et alios Cit
In C L reproductionis junii pro vel in defectu reproductionis condescensionis de Bonis in praesentia Officij competen pro qbus res e in instanti Sub P. B. q D A et R

Arestat G. Jacobus Kęsicki.
Dilatio Munimentorum.

JC B P. solut
G Mathaeus Chmielewski Act et alij Conq N Michaelem Kapacki et alios Cit
In C B P. D A et R pro executione ad quod addit E B. C P. quivis qui pagat iuxta processum

Publicat

I C L Statu Crimine notat Personae solut.
G Matheus Chmielewski Act et alij Conq N Damu
elem Szczepkowski et alios Cit
In C L Statutionis personae crimine notatae pp
res e in instanti sub P. B. q D A et R sup vo A
tuendo L Penal legi quae D A et R
Arestat G. Antonius Malewski.
Non Sunt.

I T C ex adc ap. pres B.
x G Valentinus Zołtowski B. C. Plocz et alij Act Conq G
Danielem Rosciszewski et alios Cit
In T C ex Adc loco pagendae Executionis approbato
anteriori pressu B D A et R
Arestat G. Franciscus Sulenski.
Combinata

I C B P.
x Id Actor et alij Conq N. Uminski et alios Cit
In C B P D A et R
Arestat G. Joannes Uminski.
Non Sunt.

I T C L S S. Salut
N N Kozierowscy Act et alij Conq G Jacobum Dłużnie
wski et alios Cit
In T C L Solutionis Summae cum prisione
qua res e in instanti sub P. B. q D A et R
Arestat G. Thomas Unierzyski.
Condemnatio.

I C L extr. salis.
G Jacobus Borowski Actor et alij Conc. N Zglinicki et alios Cit. Solut.
In C L Extraditionis salis pro quo res est in instanti sub P. B. q. D. et R.

Arestat G. Joannes Uminski.
Vide Decretum Condescensionis.

I C ex Adi L Ulteri
NN Karwowscy Conjuges Act. Conc. G Alexandrum Cziecki et alios Cit. Solut.
In C ex R L Ulterioris fortis faciendae Executionis ad quam addit G. B. Ulterius quis quam pagat iuxta praetensam reliqua in producto

Arestat G. Valentinus Zoltowski.
Condemnatio.

I C L SS cum provisi.
G Joannes Czachowski Act. et alij Conc. M M Rieglowskie Vexilliferos Ciechanovien. Conjuges et alios Cit. Solut.
In C L Solutionis summae cum provisione pro qua res est in instanti sub P. B. q. D. et R.

Arestat G. Antonius Chmielewski.
Dilatio Majoris.

I C L SS. Cum provision
Consortes NN Rochi Rycharski et Franciscikowalewski et alij Act. Conc. G Ignatium Miszewski et alios Cit. Solut.
In C L Simile

Arestat G. Thomas Unierzyski.
Non Sunt.

solut

I C L. S. S.

N Rycharski Actor et alij Con. G Josephum Kraiewskij et alios Cit.

In H L Solutionis Summae cum prisione pro qua res est in instanti sub P. B. q. D. A. et R.

Arestat G. Adamus Miłodroski.

Decretum Solutionis.

I C L extra vaccar.

solut

N Swiętosław Kolczynski Actor et alij Con. Relictam ob. G Antonij Dłubicki et alios Cit.

In C L extraditionis vaccar. una cum usu et fructu pro qua res est in instanti sub P. B. q. D. A. et R. relig. ob. in producto

Arestat G. Valentinus Zołtowski.

Decretum Condescensionis

sup. 1ma I C L S Summar. sup. 2dam L Extr. Inven.

solut

G Petrus Strzeszewski Actor Con. G Josephum Strzeszewski Cit. super Duas

sup. 1ma In C L Solutionis Summar. pro qua res est in instanti sub P. B. q. D. A. et R.

sup. 2da In C L. Extraditionis Inventarior. pro qua res est in instanti sub P. B. q. D. A. et R.

Arestat G. Joannes Chmielewski utramq.

Scribunt. Partes.

I C L Statu Judaei

Plocen

solut

M Jezewski Subdapifer, et alij Act. Con. M Szabłowski Vicecolonellum S. R. Mattis et Reipublicae ac alios ad Statuend.

In C L Statutionis Judaei pro qua res est in instanti sub poena B. q. D. A. et R. sup. Statuendo Similes B.

Arestat G. Laurentius Dłużniewski.

Decretum Libertatis a quavis Impetitione

JCL Statu:
Jd M Jezewski Actor et alij Conr N Petrum Chudzyński
et alios Cit ad Statuend Non Sunt.

JCL. S.S.
N Kowalewski Actor et alij Conr NN Chorzewskie Cit solut
Jn L Salutaris Summae expressione pro qua res
Vert in instanti sub P. B. q D Aetk

Arestat G. Jacobus Kęsicki.
Non Sunt.

JC. B. P.
G Ignatius Sniegocki Act et alij Contra GG Bietko solut
wskie et alios Cit
Jn C B P D Aetk

Arestat G. Antonius Chmielewski.
Non Sunt.

JC
JC B P.
Jd Actor et alij Conr MM Sampławskie Venatoriae Do solut
brinen et alios Cit
Jn C 4 B. P. D Aetk
4 ex ad

Arestat Jd.
Non Sunt.

19

J. C. ex adcit. B. P. solut.

G. Ignatius Sniegocki Act. et alij Conq. G. G. Bietkowskie et alios Cit.

In T. Cex. ad C. B. P. D. et R.

Arestat G. Antonius Chmielewski.

Non Sunt.

J. C.

J. C. B. P. solut.

G. Stephanus Chodakowski et alij Act. Conq. G. Antonium Zyliczynski et alios Cit.

In T. C. B. P. D. et R.

Arestat G. Antonius Malewski.

Combinata.

J. C. B. solut.

N. Jacobus Miszewski Act. et alij Conq. G. Franciscum Rosciszewski et alios Cit.

In C. B. P. D. et R.

Arestat Id. Non Sunt.

J. C. ex R. L. Ulte. solut.

G. Balthasar Włoczewski et alij Act. Conq. G. G. Jasnienskie Conjuges Ac Impu. B. Lisice et alios Cit.

In T. Cex. R. L. Ulterioris fortis faciendae Executionis ad quod Adcit. G. B. C. Plac. qui quae pagat iuxta processum reliqua in producto

Arestat G. Thomas Unierzyski

Decretum Comprobatoris.

I H ex Adi: B P.
G Valentinus Bietkowski et alij Act Conc G Ignatium Sniegocki et alios Cit solut
In H ex ad R.P. D Aeth

Arestat G. Valentinus Zołtowski.
Condemnatio

II ratione Cunctar Praeten B D.
G Mathias Bietkowski Actor et alij Conc G Ignatium Sniegocki et alios Cit solut
In C B.D. Aeth

Arestat Id.
Condemnatio.

II L Statu Civil.
Id Actor et alij Conc GG Kozłowski Woźnicki et Jezierski ac alios Cit ad Statuend
Non Sunt

TCLSS.
G ~~Balthasar~~ Thomas Włoczewski et alij Act Conc G Valentinum Szulenski et alios Cit solut
In H L Solutionis summa compensatione pro qua res est in instanti sub P.B. q D Aeth

Arestat G. Adamus Spitodroski.
Decretum Personalis Comparitionis.

JC ex Rem: ac adci L denno Ulti. solut

G Mathaeus Smolenski Act et alij Conc GG Zabi-
chie et alios Cit et Adcitat
In Hex R ac ad C L Ulterioris fortis faciend
Executionis ad qm addit G Joannes Grabia
B C Ploy qm pagat iuxta pcessu reliqua
in pducto

Arestat G. Laurentius Dłużniewski.

Condemnatio.

JC L. SS. solut

G Hilarius Duplicki Act et alij Conc Successores ob
G Andreae Dłużniewski et alios Cit
In C L Solutionis Summae cum prisione pq quares
e in instanti Sub P. B. q D Act R

Arestat G. Joannes Grabia.

Condemnatio.

JC ex adci L Ulteri solut

G Joannes Karwowski et alij Act Conc G Alexan-
drum Oziecki et alios Cit
In Hex ad L Ulterioris fortis faciendae Exe-
cutionis ad qm addit G. B. C Ploy qrs qm
pagat iuxta pcessu reliqua in pducto

Arestat G. Valentinus Zołtowski.

Non Sunt.

JC. L. SS. Cumpri solut

N Felicianus Druchowski et alij Act Conc MM
Sampławskie Venatoriae Dobrinen Conjuges et alios Cit
In C L Solutionis Summae cum prisione pq qua-
res e in instanti Sub P. B. q D Act R

Arestat G. Antonius Chmielewski.

Non Sunt.

JJC ex Adi adit Mlis ad pu: solut.
GG Wołowski et Koskowski Actt et alij Conc M Bromir-
ski Succamerarid Vissogrodien et alios Cit
In Z ex ad adest Mlis ad publicand etc

Arestat Mlis Judlis Morzycki.

Non Sunt.

solut
JC L L S Cupi
Consors G Gabrielis Szulinski Actt Conc G Mathiam
Rutkowski Cit et alios
In Cl Solutiones Summae cum prisione pro qua
res est in instanti sub P. B. q D Actt

Arestat G. Thomas Unierzyski.

Non Sunt.

solut
JC B.
Honestus Antonius Ovillator Actt Conc G Josephum
Białłowieski Cit.
In Z R D Actt

Arestat G. Valentinus Zołtowski

Decretum Solutionis.

solut
NN Chorzewscy et alij Actt Cassand Conc G Mi-
chaelem Wolinski Citatum Cassand
In Cl Cassatae cujusvis Condemnationis ac
totius processus in Negotio ppli. evasio Citationis
et Causae cum interpositione ppetui silentij
ratione indebitae vexae R. D Actt

Arestat G. Thomas Unierzyski.

Combinata.

21

JC L Statu: Subdit. Solut.

G Bobrowski Actor et alij Con. JM Rudzinski Palatinum Masoviae et alios Cit. ad Statuend.

In C L Statuitionis Subditorum pro quibus res est in instanti Sub P. B. q. D. Act. R.

Arestat G. Matthias Bagienski.

Combinata

JC L S S. Solut.

Relicta od. G: Alberti Głoszkowski Actor et alij Contra M Egidium Kucborski Succamerarium Zacrocimensem et alios

In C L Solutionis Summae cum provisione pro qua res est in instanti Sub P. B. q. D. Act. R.

Arestat Id.

Dilatio ad Munimenta.

JC L Lev. Sum. ac Conde. Solut.

G Antonius Smolenski Actor et alij Con. Relictarum et Successores od. M Jaroszewski Succamerarij Plocen. Cit. et alios

In C L. levationis Summae ac condescensionis de Sorte in praesentia Officij competentem Id. q. Sub P. B. q. D. Actor. et R.

Arestat G. Antonius Malewski.

Dilatio Munimentorum.

JC L S S Cum provisione Solut.

G Kowalewski Actor Con. G Alexandrum Potrykoski Cit.

In C L Solutionis Summae cum provisione pro qua res est in instanti Sub P. B. q. D. Act. et R.

Arestat G. Joannes Chmielewski.

Decretum Solutionis

Ic raone cuncta Pptem Br. solut.
G Thomas Zizynski Act et alij Conc G Antonium Leszczyn-
ski et alios Cit
In C B P Det et R

Aestat G. Adamus Miłodroski.

Non Sunt.

Ic B.D. solut
G Ignatius Sniegocki et alij Act Conc G Albertum Mite-
cki et alios Cit
In C B P Det et R

Arestat G. Joannes Dłużniewski.

Non Sunt.

I.D.C.B. solut
N Jacobus Leszczynski et alij Act Conc Heredes et Posses-
seres Br Trębina Cit
In C B Det et R

Arestat G. Joannes Chmielewski.

Delatio Inquisitionis.

Ic L.S.S. solut
Gnosi Zaborowscy Conjuges Act et alij Conc G Petrum
Karski et alios Cit.
In C L Solutionis Summae cum pensione quae
res c in instanti Subl. Bq Det et R

Arestat G. Joannes Dłużniewski.

Non Sunt.

22

I.C.L. Ultimari
N. Rycharski Actor et alij Conc. G. Antonium Zakrzewski et alios Cit. Solut.
In Z. ex R. L. Ultimariae fortis finalis ac indelatae executionis ad quod addit G. Valentinus Zoltowski B. C. Plocz quod pagat iuxta pressa reliqua in praeducto

Arestat. G. Antonius Zakrzewski.

L. Videatur Decretum Condescensionis.

I.C.B.P.
G. Ludovicus Cieszewski Act. et alij Conc. NN. Lisowskie et alios Cit. Solut.
In C. B. P. D. Act. R.

Arestat. G. Franciscus Sulenski

Liber a Termino

I.C.L.P.L.L. Rni De.
N. Valentinus Brzozowski Act. et alij Conc. G. Stanislaum Bogurski et alios Cit. Solut.
In C. L. Paenar. legibus Rni descriptis quae Decernunt A. et R.

Arestat. G. Joannes Chmielewski.

Non Sunt.

I.C.L. rehabi. rer. m. blium
G. Laguna Act. et alij Conc. M. Egidium Kucborski Luccamerari Zakrocimen. Cit. et alios Solut.
In Tr. ratione contraventionis Decreto et ejus non Satisfactionis ~~[illegible]~~ Addit. Mlis ad publicanae et R.

Arestat. G. Matthias Bagienski.

Condemnatio.

JC B.
Hiacinthus Goscinski Act et alij Conq N Stanislaum Dłu-
zniewski et alios Cit
In H. B. G. A et L

Arestat G. Laurentius Dłuzniewski.

Non sunt.

JC B. P. . . . . solut
G Joannes Chmielewski Act et alij Conq NN Purzyckie et alios
et alios Cit
In C. B. P. D et et L

Arestat G. Adamus Miłodroski.

Non sunt.

JC

JC B. P. solut
G Simon Młynski Act et alij Conq G Hilarium
Pepłowski et alios Cit
In C. B. similis

Arestat Id.

Combinata.

JC ex Adi Loco pa Ex L. satisf. Decro solut
G Joannes Krajewski Act et alij Conq G Hilarium
Pepłowski Cit et alios.
In H. ex ad loco pagendae Executionis L. satis-
factionis Decreto pro qua res e instanti Sub
P. B. q. D. et et L

Arestat Id.

23 Decretum Solutionis Caenalitatum et Sessionis Tertiae

J.C.L. Le. in vim exemp. Br. ns JC

GG Antonowicze et alij Act. Con. GG Mitobędzkie et alios

In C.L. levationis summae in exemptionem pervenie

pac condescensionis de Bonis in praesentia of

cij competentis pqbz res e in instanti Sub

P. B. q. L. et ert.

Arestat G. Antonius Malewski.

Non Sunt.

J.C.L. S. Provi. a Sum. Solut.

Perillustris Rndsmus Przeciszewski Canonicus Cathedralis Cujus

Plocen. Praepositus Trenen. Actor et alij Contra M. Michaele

Kucborski Dapiferum Volhiniae Citt.

In C.L. Solutionis pensionis a summa pervenie

Pqua res e in instanti Sub P. B. q. Debet

reliqua in praedicto

Arestat G. Jacobus Kęsicki.

~~[illegible]~~

J.C.L. Simile Decretum Solutionis Census Solut.

Id. Actor Con. M. Zamoyski Capitaneum Rostocen. Citt.

In C.L. Simile

Arestat G. Matthias Bagienski.

~~[illegible]~~

Delatio Munimentorum.

J.C.L. Simile Solut.

Id. Actor Con. M. Josephum Mostowski Judicidam

Torem Zawskrzen. Citt.

In C.L. Simile

Arestat Mlis Judlis Morzycki.

Condemnatio.

J.C.B. Solut.

G. Michael Kowalski Actor et alij Con. NN Babeckie Cit.

Jn. C. B. Detek.

Arestat G. Joannes Chmielewski.

Decretum Comparitionis Personalis Cit.

J.C. Solut.

J.C.B. reli. in pd.

Jd. Actor Con. N. Constantinum Pomianowskij Cit. et alios

Jn. C. Similis B.

Arestat Jd.

Oblatio Majoris.

J.C.L.S.S. Solut.

M. Kozinskij Pincerna Plocen. Actor et alij Con. MM. Antonowicze Cit.

Jn. C. L. Solutiones Summae pro qua res est minstanti Subl. P. B. q. Detek. reliqua in pducto

Arestat G. Joannes Uminski.

Condemnatio.

J.C.B.P. Solut.

M. Krepski Judicia Terris Ciechanovien. Actor Con. M. Kozakowski Palatinum Ciechanovien. Cit.

Jn. C. B. P. Detek.

Arestat Jd.

Non Sunt.

24

J. C. ex Adi Loco p. Ex. L. rep. Junium Solut.
G. Jacobus Zakrzewski Actor et alij Cons. G. Mathaeum Zgorzelski et alios Citt.
In T. Cex. ad Loco pagendae Executionis L. reproductionis junii v. in defectu reproductionis de Bonis condescensionis in praesentia officij Competentis idq. Sub P. B. q. D. Actor reliqua in producto

Arestat G. Antonius Zakrzewski.
Decretum Condescensionis

X. M. Antonius Bagienski Notarius Crem. Plocen. Actor et alij contra Ithem M. Zamoyski Capitaneum Rentarum et alios Citt. ad Statuendum.
Coram Subdelegato Jacobo Kesicki Camerario Terri. Plocen. In X. Lucrum statutionis Subditorum in textu Citationis expressum. p. quibus res est ininstanti sub Poena B. quae D. addit et R. reliqua in producto.
Resultat ad sequentes. J. C. B. P. Jacobus Kesicki C. T. Ploc. ad causam p. Subdelegatum impa Solut.

Arestat G. Joannes Uminski.
G. G. Bietkowscy Actor et alij Cons. G. Ignatium Snie gocki et alios Citt.
In C. B. P. D. Actor

Arestat G. Valentinus Zottowski.
Condemnatio.

J. C. B. reli. in produ. Solut.
N. N. Czachorowscy Conjuges Actor et alij Cons. N. Les Lisiduc et alios Citt.
In C. Similis

Arestat G. Joannes Uminski.
Delatio Inquisitionis Combinatis actoratibus.

I.C.B.P.
Jid NN Czachorowscy et alij Act Con NN Zołtowskie solut
et alios Cit.
Jn C B P D Act R

407

Arestat G. Joannes Uminski.
Delatio Acquisitionis.

I.C.B.
NN Lisiecy Conjuges et alij Act Con NN Czachorowskie solut
et alios Cit.
Jn C Similis

Arestat Id.
Combinata

I.C.L.S.S.
G Paulus Sniechowski et alij Act Con G Josephum solut
Białłowieski et alios Cit.
Jn C L Solutionis summae pro qua res e iniustan
ti Sub P.B. q D Act R

Arestat G. Valentinus Zołtowski.
Decretum Solutionis

I.C.L.S.S.
N Joannes Zorawski Act et alij Con N Antoni solut
um Obrębski et alios Cit.
Jn C L Simile

Arestat G. Adamus Spitodroski.
Non Vidit.

25

J. L. exts Lubidle. Lolub

M. Adamus Mazowiecki Capitaneus Strzelecen. Actor et alij Corr. P.lem Andream Karnkowski Canonicum Cathedralem Plocen. Cit.

Jn. L. extraditionis subdate pgnare ē in instanti sub P. P. g. D. et c.

Arrestat G. Jacobus Kosielii.

Non sunt.

J. L. S. Dotis Lolub

M. M. Rywocay Judicii L. Michaloven. Conjugor Act. Corr. M. Brodowski Subdapiferi Lijonen. Cit. Jn. L. solutionis dotis competentis de B. matrimonij pretendi cū pignore pgnare ē in instanti sub pena B. g. D. et c.

Arrestat G. Antonius Chmielewski.

Dilatio Munimentorum.

J. L. ex L. Ulteri. Lolub

G. Valentinus Karwowski Act. Corr. G. Antonium Stawski et alios Cit. ac Jmp. B. Kendradzic. Jn. L. ex L. Ulterioris fortis facien. Executionis ad Jm. ad dcm G. B. Rocay quoiris jm. pagat. nis ad Jm. add

409
408

Solut.

JC L extr. suum Cum accres.

Solut.

Relicta ob N Valentini Włoczewskij Act. Con. NN Czachorowskie Conjuges Cit.

In C. L. extraditionis Inventarior. p. quibus res e in instanti sub P. B. q. D. Act.

Arestat G. Adamus Miłodroski.

Decretum Solutionis.

x G Jacobus Kęsicki Camerarius Terris Plocen. Act. Con. H. Jacobum Kotet Ovillatorem de B. Dziembakowo Arendatorium Possessorem Cit.

In C. rauc. attentatar. violentiar. B. P. D. Act. executione ad qm. addit. E. B. C. P. quivis qui pagat iuxta processum

Publicat.

JC B Reli in Producto

Solut.

N Czachorowski Act. et alij Con. Relict. ob G Valentini Włoczewski Contem viduam ac alios Cit.

In C. B. D. Act.

Arestat G. Jacobus Kęsicki.

Combinata

JC ex L. L denuo Ultim.

Solut.

Relicta olim N Antonij Starczewski Act. Contra G Antonium Goscinski Cit. et alios.

In C. ex L. L denuo ultimarum fortis finalis ac indilatae executionis ad qm. pagenda addit. G. Bartholomaeus Gostczycki B. C. Plocen. qui pagat iuxta processum reliqua in producto

Arestat G. Joannes Dłużniewski.

Condemnatio.

26

Hr. Sentz. 1 D. Ro

I.C.L. Rele. Decreti Conde: Solut.

G Stephanus Brudzinski Actt. et alij G Thomam Kocie-
lij et alios Citt.

In C L relevaõnis Decreti Condescensorialis quo re-
levato libertationis aquaris ptensione p
quibus res est in instanti Sub P. B. q. D. A. et R.

Arestat Mtis Judtis Morzycki.

Decretum Comparitionis

I.C.L. Evi. ab Imp. NN Czachor: Solut.

N Adamus Bogurski Actt et alij Conr. N Alexandrum
Zglinicki Citt et alios

In C L Evictionis ab Impedimento NN Czacho-
rowskich p qua res e in instanti Sub P. B. q. D.
A. et R. pro executione ad qu
addit G B C P quivis qui p agat
iuxta passu

Publicatu

I.C.B. Solut.

G Antonius Kondracki Actt et alij Conr. G Melchiorem
Sułkowski Citt et alios

In C B D A et R

Arestat G. Joannes Uminski.

Combinata

x G Antonius Malewski Camerarius Trnis Zawskrzeny Actt
Conr. G Mitobędzki Notarium Tolonej S R Mattis Cu
In C L Extraditionis Annuli p quo res e in
instanti Sub P. B. q. D. A. et R.

Arestat G. Laurentius Dłużniewski.

Condemnatio.

J.C.B.P. Solut.
Honestus Joannes Zieleniecki Ovillator Actor et alij Contra
GG Joannem Szemplenski et Lesnikowski Citt et alios
Jnc B.P.D.A.et A.

Arestat G. Joannes Chmielewski.

Liber a Termino.

J.C.B.P. Solut.
N Zołtowski Actor et alij Conc N Obrębski et alios Citt
Jnc Similis

Publicat

J.C. ex R. L. Ulter. Solut.
M Kadłubowski Onsifer Vissogrodiens Actor et alij Conc G Ignatium Szmyłowski et alios Citt.
Jnc H ex R. L. Ulterioris fortis faciendae Executionis ad quam addit G. B. C. Ploc. quis quam pagat iuxta processum relegia in producto.

Arestat G. Antonius Chmielewski.
Dilatio Inquisitionis.

J.C.B.P. Solut.
N Albertus Łukowski Actor et alij Conc GG Szulenski B.C. Plocen et Zakrzewskie Conjuges Actor et alios.
Jnc B.P.D.A.et A.

Arestat G. Laurentius Dłużniewski.

Dilatio Inquisitionis.

27

J C L Dimis Sortis in Krajewice — Solut.

G Mathias Zochowski ac Relicta od N Joannis Krajewskij Vidua Act et alij Con N Thomam Krajewski et alios lit

Jnc L Dimissionis Sortis pqua res e ministrati p Sub P. B. q D Actk

Arestat G. Adamus Miłodroski.

Non Sunt.

J C L S S cum prisione — Solut.

G Jacobus Chamski ac Successores od G Josephi Pilchowskij Act et alij Con G Sigismundum Wazynski lit et alios

Jnc L Solutionis Summae cum prisione pqua res e ministrati Sub P. B. q D Actk

Non Sunt

J C B D — Solut.

G Casimirus Purzycki et alij Act Con G Joannem Chmielewski Act et alios

Jnc B D Actk

Arestat G. Laurentius Dłużniewski.

Non Sunt.

J C ex adcitu L Statutionis L Joannis — Solut.

G Valentinus Zoltowski B C P Act et alij cum Illustrissimo Baltazarum Dwidowski Decanum Bielsensem Praepositum in Biała cit

Jnc J C ex adc L Statutionis L Joannis pro summando Poenalitate pqua res e ministrati Sub P. B. q D Actk

Arestat G. Adamus Miłodroski.

Scriptio.

410

I. C. ex adc. addit. Mad. pu. Solut.

G. Thomas Kociecki Act. et alij Conc. G. Stephanum Brudzienski et alios Cit.

In H. ex adc. Addit. Mlis ad publicandum etc.

Arestat Mlis Judlis Morzycki.

Combinata.

I. C. L. extra. rer. reliqua in p. dacto Solut.

G. Felicianus Malewski Act. et alij Conc. Perfidum et Infidelem Raciąski Judaeum Drobinen. et alios Cit.

In C. L. Extraditionis rer. p. q. b. q. res. e. in instanti sub P. B. q. D. Act.

Arestat G. Joannes Chmielewski.

Decretum Personalis Comparitionis.

I. C.

I. T. C. B. P.

x. G. Franciscus Szulenski B. C. Plocen. Act. et alij Conc. NN. Lukowskie Conjuges et alios Cit.

In H. B. P. D. Act.

Arestat G. Jacobus Kęsicki.

I. C. L. Compor. Documen.

G. Adamus Gumowski et alij Cito. Conc. G. Joannem Woznicki B. C. Plocen. Citato.

In C. L. Comportationis Documentorum fatis ad G. de Gumowskie Gierzynska de relicto ac eodem extraditionis p. q. b. q. res est in instanti sub Poena B. q. D. Act.

Arestat G. Joannes Chmielewski.

Non Sunt.

Adalbertus Zotrowski Judex Castrensis Plocensis et Vice Capitaneus Substitutus.

28

x G. Andreas Smolenski B. C. Plocen. et alij Act. Con. G. Paulum Miszewski Act.

Actorea p. G. Andream Smolinski B. C. Plocen. Suo et alior. Actt. nne p. Citata p. G. Thomam Unierzyski Jud. insistendo Decreto anteacto Judicij Suj concessa utriq. Parti Dilaoni Scrutinior. addit. Mlis ad Rothisanae Sup. incorruptione testium Parti Actoreae idq. in instanti p. stitit G. Andreas Smolinski B. C. Plocen. Actor Suo et alior. Actt. nne Jnducat testes et Suas Jnquisitiones educat. Eduxit

M. Jud. cedit

G. Michael Wolinski Act. et alij Con. GG. Chorzewskie et alios Act.

Actorea p. G. Michaelem Wolinski Suo et alior. Actt. nne p. Citata p. N. Benedictum Chorzewski exceptis NN. Valentino Chorzewski et Antonio ac Casimiro Cieslinskie Judicium Jnsistendo Decreto anteacto Suj Judicij Concessae Parti utriq. Dilaoni Scrutinij educendi Addit. Mlis ad Rothisanae Sup. incorruptione testium Parti Actoreae idq. in instanti p. stitit G. Michael Wolinski Act. Suo et alior. Actt. nne Jnducat Testes et Sua Scrutinia educat Testes inducit et Jnquisitiones Eduxit T. C. Sup. vero NN. Valentino Chorzewski et Cieslinskie L. Ultimarum fortis et executionis et R. ad M. Coci Sapiens Publicato

M. Bonkowski Thesaurarius Plocen. Act. Contra GG. Kozłowskie et alios Act.

Actor p. Citata p. G. Jacobum Kęsicki Cmvum T. Plocen. Ad repoonem Comparentes Dat. Dilao Majoris GG. Josepho Cmvo T. Plocen. et Antonio Kozłowskim ex quo Caas majoris Jmportantiae in Jud. Tribunali Rm. Petricoviensi p. nunc attentant quod Dilaonem literatoriis probabunt Documentis in Sequenti cum Caeteris Causa Plenius Suspendit ad eosdem Sequenti T. C.

Actuat

Sobieta
G. Antonius Zgliczynski et alij actt. conc. G. Chodakowskie Conjuges Solutt. Actt.
et alios.
Actorea p. G. Antonium Zgliczynski suo et aliorum
Actt. nre. pro. Citata G. Stephanus Chodakowski Pa-
trus suo et filiastrorum suorum nre. pro. praeterea
G. Trzcinskich Citt. p. G. Franciscum Kulinski Judicii in-
sistendo Decreto antecedenti Judicij sui concessae Par-
ti utriusque Inquisitionis Adcelet. Mlis ad rothusa ad
sup. incorruptione testium ~~Actt~~ Parti Actoreae
idq. in instanti praestitit G. Antonius Zgliczynski
Actt. suo et aliorum Actt. nre. Induceat testes
et suas Inquisitiones educat Induxit et
eduxit

G. Stanislaus Duplicki et alij actt. conc. G. Nieznanski B. C. Petricoviensis Solutt.
Actt. et alios.
Actor G. Stanislaus Duplicki pro. Et quoniam G. An-
tonius Nieznanski B. C. Petricoviensis ac alij Citati ad
attentandum Partes Actoreae sup. incorru-
ptione testium juramentum praestandum dispa-
rent et se condemnare permittunt pro-
vide Parti Actoreae Condemnationem obti-
nere provisit et Decrevit B. Adcelet. et R.

Publicatum
Actuatum

M. Franciscus Bonkowski Thesaurariae Plocen. actt. et alij conc. G. Kozlowskie et alios Actt.
Actor pro. Citata p. G. Jacobum Kesicki C. P. ad Repa-
rationem Comparendi Dat. Dilatio Majoris G. Jose-
pho C. Plos et Antonio Kozlowskim ex quo
nas majoris Importantiae in Judicijs Tribu-
nalis Rni Petricoviensis pro nunc attentant gra-
tiam literatorijs probabunt Documen-
ti in sequentibus cum caeteris Causa praesens Su-
cedit ad eosdem sequentes &c.

Actuatum

29

x G. Franciscus Szulinski B. C. Plocen. et alij actt. cont. NN. Zakorskie ... Citatt.

Actorea p. G. Jacobum Zakrzewski suo et alior. Actt. nne. p. Citata p. N. Albertum Zukowski suo et alior. Citt. nne. p. Jud. insistendo Decreto Anteacto Judicij sui concessae Parti utriq. Dilationis Inquisitionis Addit. Mlis ad rotulandum Parti Actoreae sup. incorruptionem testium idq. in instanti p. stitit G. Jacobus Zakrzewski Actt. suo et alior. Actt. nne. Inducat testes et suas Inquisitiones educat. Induxit et eduxit

Solutta.

G. Thomas Gołynski actt. cont. M. Koziebrodzki Pincernae Dobrin. et GG. Rzeszotarskie ac alios Citt.

Actor p. Citata p. G. Felicianum Rzeszotarski suo et alior. Citat. nne. exceptis M. Francisco Koziebrodzki Pincernae Dobrinae et L. Maciejewski fallo eius p. Ir. p. interesse eiusq. M. Koziebrodzki p. G. Valentinum Zołtowski Jud. insistendo Decreto anteacto Judicij sui concessae utriq. Parti Dilationis Inquisitionis Addit. Mlis ad rotulandum sup. incorruptionem testium Parti actt. in instanti p. stitit G. Thomas Gołynski Actt. inducat testes et suas Inquisitiones educat. Induxit et eduxit T. C.

G. Thomas Zagrobski actt. cont. GG. Kęsickie et alios solutt. Citt.

Actor p. Citata p. interesse Gnosor. Valentini Josephi Kęsickich p. G. Thomam Uniewzyski p. interesse reliquor. Citt. p. G. Jacobum Kęsicki Crim. Plocen. Ad repositionem Compos. Dat. Dilatio majoris GG. Valentino et Josepho Kęsickim ex quo Causas majoris importantiae in Judicio Tribunali Rm. Petricoviae p. nunc attentatam Dilationem literatorijs p. habent documentis in sequen. cum ceteris Causa p. tenus suspendit ad eosdem sequens T. C.

Saluta. 412 Solutt.

G. Felicianus Rzeszotarski et alij Citt. conc. G. Gołynski Actorem

Citatus G. Feliciany Rzeszotarski Suo et aliorum Citato nunc pro. Actor pro Judicio insistendo Decreto anteacto Judicij sui concessae Parti utriusque Dilationis Inquisitionis Addit Mlis ad rotulandum super incorruptionem testium Parti Citatae idque in instanti praestitit G. Felicianus Rzeszotarski Citatus Suo et aliorum Citato nunc Inducat testes et Suas Inquisitiones educat. Induxit et eduxit.

Pro Notarij edit. Solutt.

G. Paulus Miszewski et alij Citt. conc. G. Andream Smolenski B. Cl. Plocen. Actorem et alios.

Citatus G. Paulus Miszewski pro Actorea pro G. Andrea Smolenski Suo et aliorum Actorum nunc pro Judicio insistendo Decreto anteacto Judicij sui concessae Parti utriusque Dilationis educendorum Scrutiniorum Addit Mlis ad rotulandum super incorruptionem testium Parti Citatae idque in instanti praestitit G. Paulus Miszewski Citatus Inducat testes et Suas Inquisitiones educat. Induxit et eduxit.

Solutt.

G. Chodakowski Citt. et alij conc. GG. Zgliczyńskie et alios Actores

Citatus pro GG. Stephanum Chodakowski et Simeonem Trzaski Suis et aliorum Citato nunc pro Actorea pro G. Antonium Zgliczyński Suo et aliorum Actorum nunc pro Judicio insistendo Decreto anteacto Judicij sui concessae Parti utriusque Dilationis Inquisitionis Addit Mlis ad rotulandum super incorruptionem testium Parti Citatae idque in instanti praestiterunt GG. Stephanus Chodakowski Simeo Trzaski Citati Suo et aliorum Citato nunc Inducant testes et Suas Inquisitiones educat. Induxit et eduxit

30

Soluta

N: Łukoski et alij Citt. cum G. Zakrzewski et alios Actor. Solut.

Citatus N. Albertus Łukoski suo et alior. Citt. nomine pro Actore G. Franciscus Szulinski B. P. suo et alior. Actor. nomine pro Jure in sistendo Decreto ante acto Judicij sui concessae utriusque Parti Dilationis Inquisitionis Addit. Mlis ad rothisandum super incorruptionem testium Parti Citatae Idque in instanti praestitit N. Albertus Łukoski Citt. suo et alior. Citatorum nomine Inducat testes et suas Inquisitiones educat Induxit et eduxit

NB. non Soluta.

N: Benedictus Chorzewski Citt. et alij cum G. Michaelem Wolinski Actor. et alios. Solut.

Citata N. Andreas Chorzewski Parentem suae et filior. suor. excepto N. Walentino Chorzewski et Sie-linskie nomine pro G. Michael Wolinski Actor suo et alior. Actor. nomine pro Jure insistendo Decreto ante acto Judicij sui concessae Dilationi educendorum Sententiarum Parti utriusque Addit. Mlis ad rothisandum super incorruptionem testium Parti Citatae Idque in instanti praestitit N. Andreas Chorzewski Citatorum suo et alior. Citatorum nomine Inducat testes et suas Inquisitiones educat Induxit et eduxit

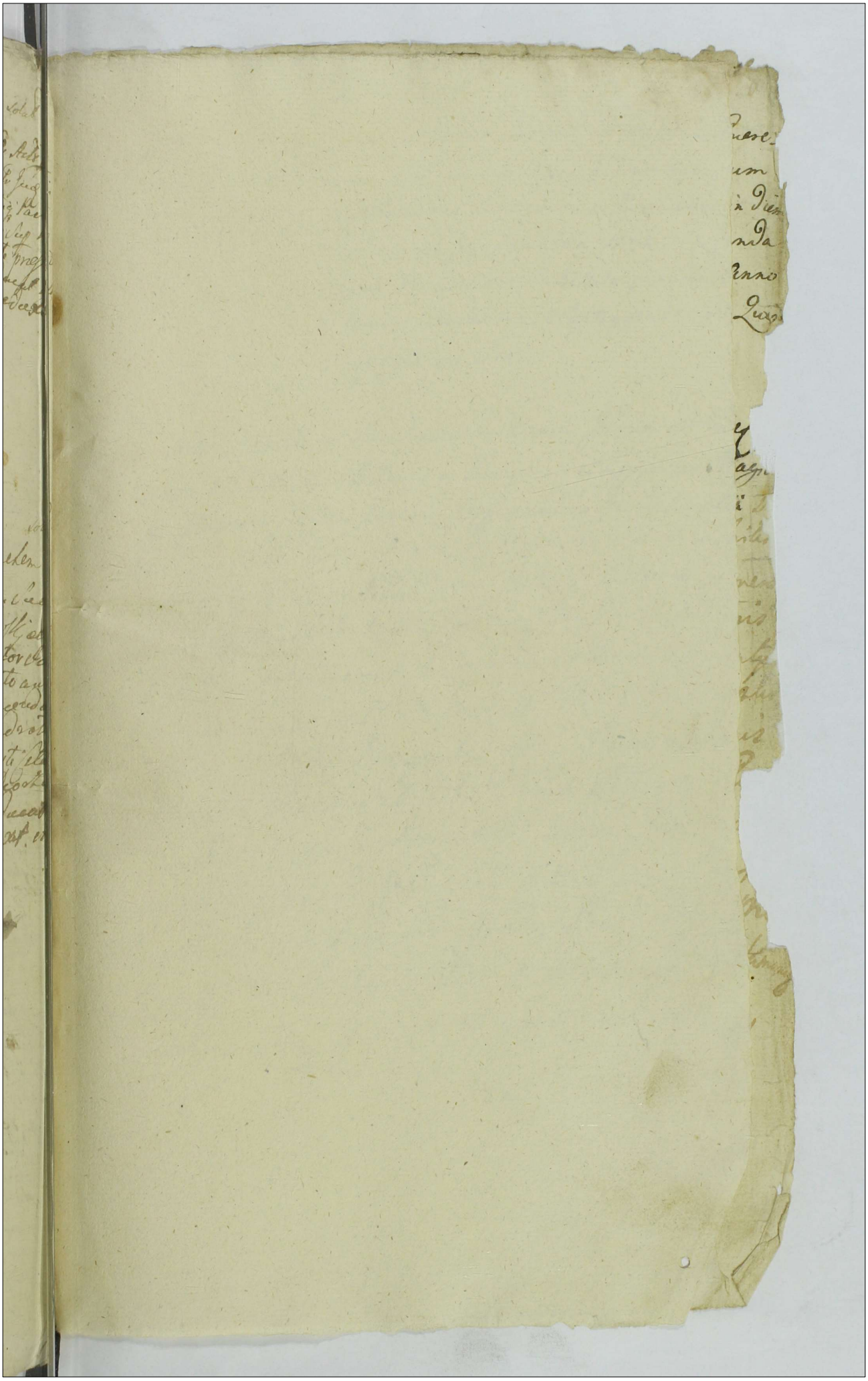

Actum in Castro Plocensi in Terminis Querelarum Causarumq. Officij Judicijs una cum Continuatione Anteriorum Causarum in diem hodiernam Incidentibus Feria Secunda post Dominicam Jubilate proxima Anno Domini Millesimo, Septingentesimo, Quinquagesimo, Sexto.

Coram MM: Alberto in Mochowo Zołtowski Judice et Vice-taneo Substituto, Antonio in Kosynino et Zgagowo Bagnski Notario Castrensi Plocensi Officialibus In Praesentia Prosor ac Nlium Mi Jacobi Josephi in Małachowo et Sokolniki Sokolnicki Tribuni Plus Plocensis Antonij Malewski Camerarij Mis Zawiszensis Jacobi Kęsicki Camerarij Mis Plocensis Joannis et Antonij Chmielewskich Valentini Zołtowski Laurentij Dłużniewski Laurentij Mossakowski Thomae Unierzyski Andreae Smolinski Burgrabiorum Terrae Plocensis Joannis Czachowski Francisci Zaborowski Thomae et Ignatij Ro-szewskich Simonis Bromierski Adami Jumoa[illegible] ac aliorum plurimorum Nlium ad Actum praesentem Angrogatum nec non Mlis Rnis Gnalis Providi Petri Mo-rzycki de Plocko Authi et Jurati ad Acta[illegible] Actum praesentem assumpti et eundem acclamare

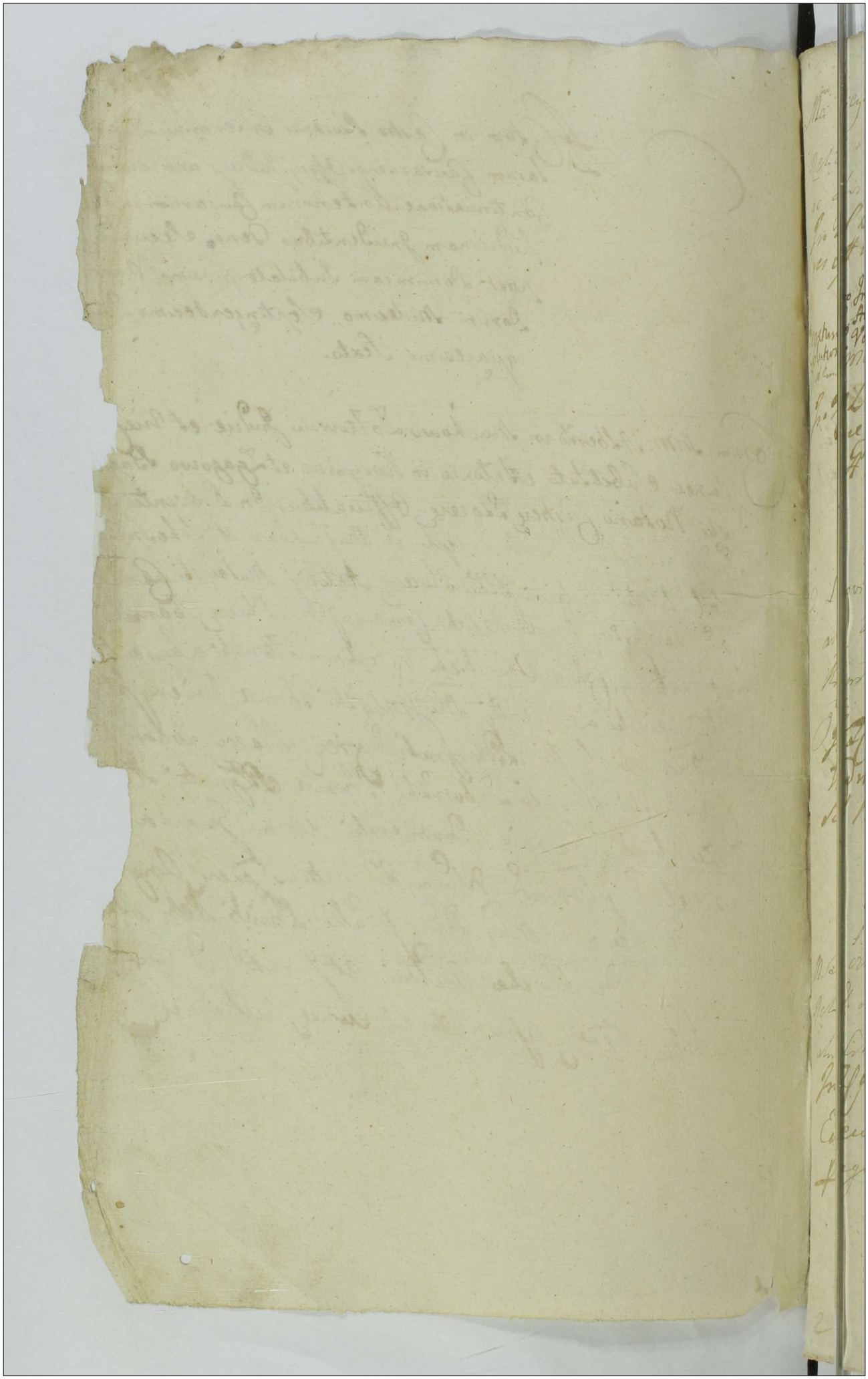

t. i. S. S. Spon. x

Mci Pieytowscy Vexilliferi Ciechan. Conges et alij Act. Cond.
Relict. ad m. Pauli Jaroszewsky Succamerarij Plocen.
ac alios Cit.

In Hcl. Solutionis Summae cum prisione pqua
res est in instanti Sub P. B. q. D. A. et R.

Pro Interesse M. Jaroszewska Succamerarij Plocen. Arestat
G. Antonius Malewski pro Interesse reliquor. Arestat
G. Valentinus Zottowski.

Decretum Solutionis Eidem Mci Actores Cond. Mcos Karnkowskie Cit. ac alios

In Hcl. Solutionis Summae dotalis cum prisione pqua res e in instanti Sub P. B. q. D.
A. et R.

Arestat G. Jacobus Kęsicki.

t. Cap. Cond.
G. Ludovicus Smosarsky Burgrabius Cieg. Ciechan. et
alij Act. Capanae ac negotij Cond. m. Martinum
Krępski Judicidam Ciechan. Cit. Capanae et ne-
gotij ac alios

In Hcl. Cassatis qbusvis Condemnationibus L. Ex-
traditionis Subditor. pqbus res e in instanti
Sub P. B. q. D. A. et R.

Arestat G. Antonius Malewski.

Decretum Statuitionis.

t. ex R. ac ad. 1 Ulter.
M. Pączkowsky Dapifer Cremenecen. Act. et alij Cond.
Relict. ad m. Antonij Sempławsky Vexatoriae Dobrinensis ac
alios Cit. 1 R. ac

In Hcl. ad Cl. Ulterioris fortis faciendae
Executionis ad qm addit G. B. C. P. qvis
pagat iuxta pcessum reliquo in producto

Arestat mtis Petrus Morzycki Judlis

Condemnatio

SS. Lwsky et alij Acti Cons. SS. Arciechowski et Zylinski ac alios Citt. et Imp. B. Strzecino.

In H. ex R. L. denuo ultimam fortis finali ac indilatae faciendae Executionis ad quam pagenda addit G. Joannes Chmielewski B. C. P. quod pagat juxta pecuniam reliquam in Deducto [illegible]

Arestat G. Antonius Spalewski.

Decretum Condescensionis

M. Antonius Swyrzynski Venator Satiszewski actor alij Cons. G. Thomam Szydłowski ac alios Citos.

In C. L. levationis Summae in exemptionem provenientis ac condescensionis de Bonis in praesentia Officij Competentis pro quibus res est in instante Sub P. B. q. D. Act. R.

Arestat G. Jacobus Kęsicki.

Liber a Termino.

× M. Sokolnicki Tribunus Plocensis actor cons. Relicto ob M. Demetrij Lasocki Ensiferi Zacrocimensis Citt.

In H. C. L. Solutionis Summae cum pensione pro qua res est in instante Sub P. B. q. D. Act. R.

Arestat G. Adamus Spitodroski.

Videatur Decretum Solutionis.

× Idem actor cons. Relicto ob G. Joannis Jezewski Camerarij Granicialis Plocensis et alios Citt.

In H. C. L. Simile

Arestat G. Joannes Dłużniewski.

Condemnatio.

Illustrissimus et Rndissimus Dembowski Episcopus Cuiaviensis et Pomeraniae Actor et alij cor. M. Carolum Paprocki Thesaurarium Dobrinensem citati.

In Z. C. L. Evictionis ab impedimento iuridico Successoris ad E. Josephi Zołtowski respectu extraditionis subditi pro quo res est in instanti Sub P. B. q. D. Actor reliqua in producto

Arestat G. Valentinus Zołtowski pro Interesse GG. Zołtowskich tantum pro Interesse reliquorum

Arestat G. Matthias Bagienski.

Dilutio Munimentorum.

M. Jacobus in Małachowo Łokietnicki Tribunus Plus Plocen. Actor cor. G. Thomam Jaroszewski Cur. Granitialem Plocen. Actor

In Z. C. L. Solutionis Summae pro qua res est in instanti Sub P. B. q. D. Actor

Arestat G. Joannes Dłużniewski.

Videatur Decretum Solutionis.

Ad L. Ulterio.

× Id. M. Actor cor. M. Ignatium Kampenhauzen Capitaneum Sieliecen. et alios Actor ac Impug. Dr. Chraponia

In Z. Ex. R. ac ad C. L. Ulterioris fortes faciendae Executionis ad quam pagendam addet G. B. C. Plocen. quivis qui pagat iuxta processum sup. Imp. B. pp. tua D. Actor

Arestat G. Joannes Chmielewski.

Condemnatio.

N. S.

G. Alexander Dobrski Actor cor. M. Albertum in Mochowo Zołtowski Judicem et Vicecapitaneum Substitutum Cur. Plocen. et alios.

Coram Subdelegato M. Alberto Ubysz Venatoriae Plocen.

In C. L. Solutionis Summae expropriationibus Successores ad G. Rochi Smardzewski concernentibus pro quibus res est in instanti Sub P. B. q. D. Actor

Adalbertus Ubysz ad hanc Causam Subdelegatus [illegible]

Arestat Id.

Decretum Solutionis Summae

G. Michael Wolinski Actor cor. MM. Chorzewskie et alios Citatus

In Hac ratione patratae Reus L. Poenar. legum videlicet Poenae Infamiae liberae Captivationis et Colli quae Decretorum Actorum

Arestat G. Adamus Spitodroski.

x Conventus Plocen. Ord. Dominici Actor cor. G. Nicolaum Karwosiecky

In Hac L. Solutionis Summae cum provisione pro qua res est in instanti sub P. B. q. Dat. et Actorum relegi in producto.

Arestat G. Franciscus Sulenski.

Decretum Condescensionis.

Penultimi Rndissimus Lorawski Cl. Plocen. Actor. et alij cor. G. Kucinskie et alios Citatus.

In Hac L. levationis Summae in exemptione sortis in Grabiec provenientis ac condescensionis de eadem in praesentia Officij Competentis pro qua res est in instanti sub P. B. q. Dat. et Actorum

Arestat G. Adamus Zawidzki.

Decretum Condescensionis

x Collegium Plocen. Societatis JESU Actor cor. M. Kampenhauzen Succamerarius Parnaviensis Citatus

In Hac ex ad loco pagenda executionis approbato anteriori processu L. Solutionis Summae cum provisione pro qua res est in instanti sub P. B. q. Dat. et Actorum

Arestat Mtis Judicium Sporzycki.

Condemnatio.

x M. Jacobus in Małachowo Sokolnicki Tribunus Dnus Mocey Actor cum Gr. Malewskie et alios Cito.
In Hexad. L. Solutionis Summae cum possessione pro qua res est in instanti Sub P. B. q. D. Actor.

Arestat G. Adamus Mitodroski.

Non Sunt.

Religiosus Sieklucki Conventus O. S. Benedicti Professus Praepositus Bilscey Actor cum Possessores Br. Chudzyce Cito.
In C. L. Solutionis Summae pro qua res est in instanti Sub P. B. q. D. Actor.

Arestat G. Thomas Unierzyski.

Non Sunt.

x Conventus Mocey O. S. Dominici Actor cum G. Laurentius Mossakowski Bl. Mocey Cito.
In H. L. Solutionis Summae cum possessione pro qua res est in instanti Sub P. B. q. D. Actor.

Arestat G. Paulus Zołtowski.

Adcitatio.

x Lex Conventus Actor cum M. Carolum Mdzielski Thesaurarius Vinnicensis ac alios Cito.
In H. L. Solutionis Summae cum possessione pro qua res est in instanti Sub P. B. q. D. Actor.

Arestat G. Antonius Malewski.

Delatio Munimentorum

4.

M. Chamski Ensifer Ptlus Plocen. Actor cum N. Petrum Kęsicki et Impug. Br. Kęsice. Cito.

In H. cum L. Ulterioris fortes faciendae Exe-
tionis ad quam addit G. Valentinus Zołtowski
Ploc. qui pagat nixta praesentia Supplicationis
Decretum

Publicat

Ita M. Actor cum Perfidos et Infideles Wolk Ichowicz et Hersz Jak-
wicz Judaeos Drobinen. Cito.

In H. L. Solutionis Summae pro qua res est in ius-
ti Sub P. B. q. Decretum

Arestat G. Joannes Chmielewski.

non sunt.

Ita M. et alij Actor nunc et Actor cum G. Felicianum Zorawski et alios
Actores.

In H. B. D. Decretum reliqua in praeducto

Arestat G. Adamus Miłodroski.

Collegium Varsaviense Societatis Jesu Actor cum Illmum Mcum Paulum
Mostowski Capitaneum Petricoviensem et alios Cito.

In H. L. Solutionis Summae pro qua res est in iusta-
ti Sub P. B. q. Decretum

Arestat G. Antonius Malewski.

Decretum Compositionis.

GG. Kozłowscy et alij Actor cum MM. Joannem Pięczynski Ensiferum Kijovien. Bartholomeum Mazowiecki Regentem Trrem Gostinen. et Jacobum Kruszewski Vice Regen. C. Plocen. G. Ruzycki ac alios Testes Citatos.

In C. L. Depositionis testimonium lege posita vallat. Pro quibus res est in instanti sub P. B. quae D. Actor.

Pro Interesse M. Pięczynski Ensiferum Kijovien. et G. Kruszewski Vice Regentis C. Plocen. Arestat G. Antonius Malewski pro Interesse reliquorum Arestat G. Thomas Unierzyski.

Non Sunt.

Solut.

M. Jaroszewski Dapifer Zacrocimen. Actor et alij cum M. Kuczerski Succameranie Zacrocimen. et G. Laguna ac alios Citatos.

In C. B. D. Actor.

Arestat G. Matthias Bagienski.

Condemnatio.

Solut.

Relicta et Successores Ob. M. Bystrzycki Actrix et alij cum M. Kuczerski Succameranie Zacrocimen. et alios Citatos.

In T. Cex ad C. loco pagendae Executionis L. Solutionis Summae pro qua res est in instanti sub P. B. quae D. Actor.

Arestat G. Jacobus Kęsicki.

Condemnatio.

× M. Albertus in Mochowo Zołtoski Judex et Vice Capitaneus Substitutus Cen. Plocen. Actor et alij cum MM. Kowalewskie ac alios Citatos.

Coram Subdelegato G. Matthia Bagienski Comino Tławskiego In C. B. P. D. Actor.

Matthias Bagienski Camerarius Tryszawski ad hunc Actum Subdelegatus mpp.

Arestat mtis Judtis Morzycki.

Dilatio Inquisitionis

G.G. Kozłowscy Z.C.B.P. Actor et alij cum NN. Bonboczkie et alios Cit. N.S.
In F. C. B.P. D. A. et K.

Arestat G. Antonius Malewski.

Non Sunt.

G.G. Kozłowscy Ucz. ad C.B.P. Actor et alij cum G. Ignatius Sgmptaczki et alios Cit. N.S.
In F. C. ex ad C. B.P. D. A. et K. relegua in Spdento

Arestat mlis Judlis Morzycki.

Condemnatio

x G. Josephus Kozłowski Cameraris Cmes Lisow. B.P. Ref. Tms Dlocey Actor cum G. Nicolaum Karwosiecki Cit.
In C. radne circumscriptionis B.P. D. A. et K.

Arestat Idem.

Dilatio Inquisitionis.

G. Stanislaus Żołtoski C.B. Actor cum NN. Gosicki et Karoski Cit. Solut.
In C. B. D. A. et K.

Arestat G. Thomas Unierzyski.

Liber a Termino.

G. Joannes Zglinicki Actor cum Perfidorum et Infidelem Herp Moszkowski et alios Cit.
In C. L. Solutionis Summae cum pensione pro qua res est in instanti sub P. B. q. D. Act.

Arestat mtis Judlis Morzycki.

Dilatio Majoris.

x Comitus Plocen. O. S. Dominici Actor cum G. Zglinicki Cit. et alios.
In C. L. Solutionis Summae cum pensione pro qua res est in instanti sub P. B. q. D. Act.

Arestat G. Jacobus Kęsicki.

Decretum Remissionis ad Judicium Terrestr.

M. Chamski Ensifer Plocen. Actor et alij cum M. Mokranowski. Pincernam Varsaviensem Cit. et alios.
In C. L. Extraditionis rerum mtis Inventarium pro quibus res est in instanti sub P. B. q. D. Act. reliqua in producto

Arestat G. Antonius Malewski.

Dilatio Monimentorum.

x M. Joannes Szabłowski Vice Colonellus S. R. Mtis et Reipublicae Actor et alij cum G. Nieznanski B. C. Petricoviensem Citatum et alios.
In Cratione Circumscriptionis B. P. D. Act.

Arestat G. Valentinus Zoltowski.

Non Sunt.

MM. Zarecky Conges Actor et alij cum N. Simonem Gadomski et alios Solut.

In Hex ad C approbato praesa L. Solutionis Summae in praesentia quae res est in instanti Sub P. B. q. D. Act.

Arestat G. Adamus Mitodroski.

Condemnatio.

G. Adamus Nadrowski Actor cum DD. Gierzynskie Cito.

In C. L. Solutionis Summae ac restitutionis Inventarior et rerum mobilium pro qua res est in instanti Sub P. B. q. D. Act.

Arestat G. Joannes Urninski.

Dilatio Majoris.

G. Bartholomaeus Joscicki B. Cloccy Actor cum Relicto ob G. Martini Cypinski ac Successores ejusdem ob G. Cypinski ac alios Cito et Imp. B. Cypino Gurne.

In Hex L. Ulterioris fortis faciendae Executionis ad quam pagendam addit E. B. C. P. quis qui pagat iuxta Sup. Imp. B. D. Act.

Arestat G. Joannes Chmielewski.

Dilatio Majoris.

91

G. Lipinski Actor cum MM. Mdzewskie Thesaurarios Vinnicen. et alios Cito.

In Hex ad C. L. Solutionis Summae in exemptione proveniey ac rehabitionis Bonorum in praesentia Officij Competey pro qua res est in instanti Sub P. B. q. D. Act.

Arestat G. Antonius Malewski.

Dilatio Monimentorum.

Scribens Radissimus Czestinski CC. Mocen. Actor cum Mm. Cleiersk. et alios Cdo.
In H. B. D. A. et R.

Arestat G. Matthias Karwosiecki.

Decretum Solutionis

Idem Actor cum G. Franciscum Miłobęcki et alios Cdo.
In C. Similis B.

Arestat G. Joannes Dłużniewski.

Scriptio.

Idem Actor cum N. Jacobum Leszczynski et alios Cdo.
In H. Sexad. C. Similis B.

Arestat G. Joannes Dłużniewski.

Videatur Decretum Sessionis Terris.

G. Casimirus Dłużniewski Actor cum G. Joannem Grabia Cdo. et alios.
In H. L. Solutionis Summae in exemptionem poenae ac rehabilitationis B. in praesentia officii Competentis quibus res est instantis sub P. B. q. D. A. et R.

Arestat G. Jacobus Kęcicki.

Condemnatio.

Ex Illmi Admodum Rndus Przetęcki Praepositus Kuiboniensis Actor cum Illmo Theodorum Szydłowski Judicium Crem Varsaviensem et alios Cetera

In H. ex R. Decretum Tribunalis Rni Petricoviensis Solutionis Summae Consensus pro quibus res est in instanti Sub P. B. q. D. Act. R. reliqua in pd.

Arestat G. Matthias Bagienski.

Condemnatio.

G. Adamus Zumowski Actor et alij cum Illmo Radtubowski Ex Inferiorum Visso grodcum et alios Cetera

In H. L. Solutionis Summae Compulsione pro quibus res est in instanti Sub P. B. q. D. Act. R.

Arestat G. Adamus Mitodroski.

Dilatio Munimentorum.

G. Stanislaus Zołtowski Actor cum Haeredes et Possessores Bonorum Kozie Cetera

In C. B. D. Act. R.

Arestat G. Thomas Unierzyski.

Decretum Comprobationis.

Id. Actor cum Haeredes et Possessores Bonorum Zołtowo Myszki Cetera

In C. Similes B.

Arestat Id.

Non Sunt.

Sentiae te Sub

Solut.

Relicta Ad. Ex. Josephi Zembrzuski Actrix cum Ex. Gurskie Actorum
Jnd. Cex. ad Cappiskatto antenon pacis L. Solutio
nis Summae cum possessione pro qua res est in instanti
sub P. B. q. D. Act. R.

Arestat E. Joannes Chmielewski.

Non Sunt.

Solut.

M. Mdzewski Pincerna Vinnicen. Actor cum E. Gurski Actor
Jnd. L. Simile

Arestat Id.

Non Sunt.

Solut.

Condtus Sieprcen. Ord. Benedicti Monialium Actor cum M. Mlicki
Ensifeni Plocen.
Jnd. H. L. Solutionis Summae cum possessione pro qua
res est in instanti sub P. B. q. D. Act. R.

Arestat E. Antonius Malewski.

Dilatio Majoris.

Relicta Ad. M. Szabłowski Vexillifer Trebovolien. Actrix cum
Ex. Nelski Chlebowski ac Impugnat. B. Karsy. Actor
Jnd. H. ex. P. L. Ulterioris fortis faciendae Execu
tionis ad quam adalet. E. B. C. Plocen. quis qui pagat in
ta pacis sub Jmp. B. D. Act. R.

Arestat E. Valentinus Zołtowski.

Condemnatio.

N. Koskowski Actor cum N. Koskowski Citato ~~Actor~~ Solutio

In H. B. D. Act. relegua in praedicto

Arestat G. Joannes Chmielewski.

Decretum Solutionis

Relicto ad N. Komorowski Actrix cum Ill. Zembrzuski B. Ciechanoviensis et alios Citatos ~~Actor~~ Solutio

In H. ex ad approbato anteriori praesentis L. Solutionis summa pro qua res est in instanti sub P. B. quae D. Act. relegua

Arestat Id.

Liberat Termino.

G. Thomas Zołyński Actor cum P. Felicianus Rzeszotarski et alios Citatos ~~Actor~~ Solutio

In H. B. P. D. Act. relegua in praedicto

Arestat G. Thomas Unierzyski.

Decretum Libertatis.

Consors G. Osmiałowski et alii Actor cum M. Ludovicus Machcinski Thesaurarius Dobrinensis Citatus ~~Actor~~ Solutio

In H. L. Solutionis Summa pro qua res est in instanti sub P. B. quae D. Act. relegua in praedicto

Arestat G. Adamus Mitodroski.

Decretum Solutionis.

Solut.

G: Joannes Czachowski Actor cum GG: Cieszewskie et alios Citat.
In C. L. Solutionis Summae pro qua res est in instanti
Sub P. B. q. D. A. et R. reliqua in producto

Arestat P. Adamus Mitodroski.

Decretum Condescensionis.

Solut.

G: Zyliczynski Actor et alij cum G: Stanislaum Osiecki Citat. et alios.
In C. L. Solutionis Summae cum pressione pro qua res
est in instanti Sub poena B. q. D. A. et R.

Arestat mtis Judlis Morzycki.

Relatio Munimentorum

Ex N.

G: Simon Unierzyski Actor et alij cum M: Albertum Ubysz Venatoriae
Plocen. et alios Citat.
In H. B. P. D. A. et R.

Arestat P. Adamus Mitodroski.

Relatio Inquisitionis.

Solut.

N: Valentinus Niedrowski et alij Actor cum N: Stanislaum Niedrowski
Citat. et alios ac Impugnat. Br. Smardzew
In H. ex R. ac ad C. L. Ultimanae fortis finalis ac in
dilatae faciendae Executionis ad quam pagendam
addit. G. Valentinus Zołtowski B. C. P. qui pagat iuxta
processum ratione rebellis impugnationis B. P. D. A. et R.

Publicat.

G: Stanislaus Ruzycki Actor cum M: Zorawski Venatorem Dlocum Cito. Solut.

In C. L. Solutionis Summae cum pensione pro qua res est in instanti Sub P. B. q. D. A. et R.

Arestat G. Adamus Miłodroski.

Non Sant.

N: Adamus Dębnowski Actor et alij cum D.D. Swiętochowskie Conges et alios Cito. Solut.

In C. Ex ad. approbato anteriori processu loco pagen de executionis L. Solutionis Summae in exemptione sortis B. Trzaski poenitentiae ac rehabilitationis ejus in praesentia officij competentem pro qua res est in instanti Sub P. B. q. D. A. et R.

Arestat mtis Judlis Morzycki.

Decretum Solutionis.

N: Josephus Petrykowski Actor et alij cum MM: Petrykowskie Cito et alios Solut.

In C. L. Solutionis Summae cum pensione pro qua res est in instanti Sub P. B. q. D. A. et R.

Arestat G. Joannes Chmielewski.

Decretum Condescensionis.

II

Famata ac Spectabilis Zierkowa Civis Thorunensis Actrix et alij cum MM: Karskie Dapiferiae Dobrinensis et Impug. B. Rempino Cito. VZ. Jesu

In C. Ex R. L. Ultimariae sortis finalis ac indilatae faciendae executionis ad quam pagendam addit G. Adamus Miłodroski. B. C. P. qui pagat iuxta processum Sup. Vero anterioris executionis Imp. B. P. D. A. et R.

Arestat G. Thomas Unierzyski.

Condemnatio

Illustris Admodum Rendus Przedpełski Praepositus Drozdowicz Actt Con Relictam et Successores et Mci Antonij Samplaski Venatoris Dobrin et alios Citt et Impugnat B. Drozdowo Ecclesiae sup Duas

Sup Utramq In H ex L ac ad C L Ultimaneae fortis finalis ac indilatae faciendae Executionis ad quam pagendam addet E B Bartholomaeus Goszczycki B C P quo pagat iuxta praesens Sequa impeditur

Arestat G. Antonius Chmielewski utramq

Super utramq Condemnatio.

Gnosus Hilarius Draminski et alij Actt Con GG Hippolitum Josephum et Stanislaum Gronczewskie ac Impugnatores B. Brzeszczyski et Gaski et alios Citt

In H ex L Ulterioris fortis faciendae Executionis ad quam pagendam addet E B C P quo pagat iuxta praesens sup Imp B D Actt

Arestat G. Adamus Spitodroski.

Condemnatio.

G. Antonius Rybicki Actt Con G. Thomam Cywinski Praefectum Cohortis ~~coniunctim~~ denotis M. Lipski et alios Citt

In H B P D Act L

Arestat G. Alexander Wołowski.

Condemnatio.

GG Cywinscy Conjuges et alij Actt Con GG Gadomskie Conjuges et alios Citt

In H L Extraditionis Subditorum ad ~~[illegible]~~ [illegible] [illegible] res c[illegible] [illegible] sub P. B. [illegible]

Arestat G. Adamus Zawidzki.

Decretum adjudicationis et Solutionis.

G: Stanislaus Strusinski Actor et alij cum G: Ignatius Miszewski Citatus

Ex Hexadecim Levationis Summae in exemptionem praeterea ac ~~[illegible]~~ Condescensionis de Bonis in praesentia Officij Competentiae ~~[illegible]~~ pro quibus res est in instanti sub P. B. quae D. Actor

Arestat G. Thomas Unierzyski.

Non Sunt.

Admodum Rndus Jacobus ~~[illegible]~~ Parochus in Myszewko Stedziowe Actor cum Illmum Rndissimum Dębowski Episcopum Kujaviae Citatus et alios.

Ex Hexadecim Solutionis Summae in praesentia pro quibus res est in instanti sub P. B. quae D. Actor

Arestat G. Adamus Spitodroski.

Non Sunt.

M: Joannes Kucborski Notarius Dnus Plocen. Actor cum M: Michaelem Kucborski Dapiferum Volhyniae Citatus

Ex Hexadecim Simile

Arestat G. Jacobus Kęsicki.

Decretum Inquisitae Intestationis ac Comprobationis

G: Antonius Zboinski Actor cum MM: Karskie Dapiferiae Dobrinen. et M: Chamski Ensiferum Plus Plocen. ac alios Citatus.

Non Sunt.

G. Valentinus Kowalewski Actor cum Dom. Stawiski et alios Solut. Cit.

Jn. B. P. D. Actor

Arestat G. Matthias Bagienski.

Non Sunt.

G. Leszczynski Actor cum G. Lidzynski Solut. Cit.

Jn. H. L. Satisfactionis contentus Citatoris p. quo res est in instanti sub P. B. q. D. Actor

Arestat G. Thomas Unierzyski.

Decretum Solutionis

G. Mathaeus Obrzeski Actor cum N. Dobreniecki et alios Solut. Cit.

Jn. H. B. D. Actor

Arestat Id.

Non Sunt.

GG. Malanowscy Conjuges Actor et alij cum M. Mlicki Ensifend. Solut. Plocen. et alios Cit.

Jn. C. L. Solutionis Summae cum possessione p. quo res est in instanti sub P. B. q. D. Actor

Arestat G. Jacobus Kęsicki.

Dilatio Munimentorum

Ad Citandum

Ad Citandum

Ad Citandum

Arrestat S. Paulus Zottowski.

Non sunt.

Arrestat S. Adamus Skitodroski.

Arrestat Jd.

Non sunt.

Arrestat S. Joannes Chmielewski.

Non sunt.

NN: Czarnomscy Conges Actor cum G: Josephus Smudnicki Solutio

In H. ex ad C. L. Ulterioris fortis faciendae Executio-
nes ad quam ad Lit. G. B. C. P. quis quam pauca
xta praesens

Arestat mlis Judlis Morzycky

Non Sunt.

G: Stanislaus Rybaczewski Actor et alij cum G: Rybicki et alios Solutio

In H. L. Solutionis summae pro qua res est in
instanti sub P. B. quae D. Actor

Arestat G. Joannes Grabia

Condemnatio

G: Kolankowski Actor et alij cum N: Cywinski et alios Solutio

In H. L. Solutionis summae cum provisionibus pro qua
res est in instanti sub P. B. quae D. Actor

Arestat G. Joannes Chmielewski

Condescensionis Decretum.

G: Thomas Cywinski Actor Cassanae cum G: Bartholomaeum Goscicki Solutio
et alios Cassanae

In C. L. Cassata cuiusvis Condemnationis actoris
praesens in Negotio ppti Evasio Citadinis et Cau-
sae cum repositione perpetua silentij radicis cum
indebita vexa B. P. D. Actor

Arestat Idem.

Non Sunt.

Perillustris Admodum Rndus Dworakowski Canonicus Collegiatae Solutio Dlocen. Actor Cassanae contra M. Ignatium Nowowiejski Citatum Venatorem Terrae Wysogrodiensis Citatum Cassanae.

In C. L. Cassatae cujusvis condemnationis ac totius processus in Negotio ppli Evasio Citationis et Causae cum impositione perpetui Silentij rne indebitae Vexae B. P. D. A. et R.

Arestat G. Antonius Chmielewski.

Dilatio producendi Processus.

Ex R. L. Ultor. Solutio

G. Felicianus Zorawski Actor contra GG. Kowalewski et Charzynski ac Impug. B. Kowalewo Podborne Citatum

In C. L. Ultimariae sortis finalis ac indilata Executionis ad quam addit G. Adamus Metodroski B. C. P. qui pagat iuxta processum Reliquia in Conductu

Arestat Id.

Condemnatio.

C. L. Extrad. Inven. Solutio

G. Andreas Dłużniewski et alij Actor contra GG. Dłużniewskie Citatum

In C. L. Extraditionis Inventariorum pro quibus res est in instanti sub P. R. quae D. A. et R.

Arestat G. Joannes Chmielewski.

Non Sunt.

Ex L. S. Solutio

Conventus Plocensis O. S. Dominici Actor contra M. Kadłubowski Ensiferum Wysogrodiensis Citatum

In C. L. Solutionis Summae cum processione pro quo res est in instanti sub P. R. quae D. A. et R.

Arestat G. Adamus Mitodroski.

Decretum Solutionis.

x Conventus Plocen. O. S. Dominici Actor cum G. Gasparum Zglinicki Citato

Non Sunt

x N. Szydłowski Judex Mcis Zawskrzen. Actor et alij cum MM. Zołtoczkie Judices Crem. Plocen. Conges. Citato.

Coram Subdelegato G. Thoma Jaroszewski Camerario Granetiali Plocen. Jn. H. L. Solutiones Summae dotalis seu dimissionis Bonorum quibus res est in instanti sub P. B. q. D. A. et R.

Thomas Jaroszewski C. G. Plocen. Subdelegatus

Arestat G. Thomas Unierzyski.

Dilatio ad munimenta

G. Franciscus Rosciszewski B. P. Actor et alij cum G. Jacobum Miszewski Solut. Citato

Jn. B. P. D. A. et R.

Arestat Mtis Judtis Morzycki.

Non Sunt.

N. Laurentius Leszczynski Actor cum G. Thoman Rostkowski Solut. et alios Citato ad Statuendum

Non Sunt.

G. Joannes Stachecki Actor cum G. Josephum Dziewanowski Citatus Solut.
Ex L. Extrad. vacat.

In Z. C. L. Extraditionis Inventarium pro quo res est in instanti sub P. B. q. D. Actor

Arestat G. Jacobus Kępicki.

Non Sunt.

Idem Actor cum G. Josephum Grabia B. C. Plocensis Citatus ac Impugnat. Solut.
Ex L. Ulteri.

In Z. C. L. Ulterioris fortis faciendae Executionis ad quam addit G. R. C. P. quod pagat vexta praesentis sup. Imp. B. P. D. Actor

Arestat G. Joannes Grabia

Non Sunt.

G. Laurentius Sniechowski Actor cum N. Kowalewski Citatus et alios Solut.
B.

In C. B. D. Actor

Arestat N. Stanislaus Kowalewski.

Non Sunt.

Nobilis Kowalewski Actor et alij cum G. Kawecki et alios Citatus Solut.
B. D.

In C. Similis B.

Arestat G. Thomas Uniecrzyski.

Combinata.

15

Relict. Ot. M. Zorawski Pincernae Plocen. Actrix et alij cum E. Kicky Citat. et alios. (L. Extrad. Subdit.) (A. S.) Solut.

In C. L. Extraditionis Subditae pro qua res est in instanti Sub. P. B. q. D. A. et R.

Arestat Mtis Judtis Morzycki.

Non Subesse Foro.

E. Gutkowski Actor cum Relict. Ot. E. Ostrowicki Viduam Citat. et alios. (L. Solut. in Exemp. rehabilit. Agrar.) Solut.

In C. L. Solutionis Summae in exemptione provenientis ac rehabilitationis Bonor. Inscriptae Officij competentis pro qua res est in instanti Sub. P. B. q. D. A. et R.

Arestat E. Joannes Chmielewski.

Non Sunt.

E. E. Chabowscy Conges Actor cum E. Felicianus Malewski Citat. (~~Ut Rad. Sibi Ratione~~ ex Ad. Appel. L. H. cum pri. reli.) Solut.

In C. ex Ad. L. Solutionis Summae cum pensione pro qua res est in instanti Sub. P. B. q. D. A. et R.

Arestat E. Adamus Mitodroski.

Condemnatio

N. Kowalewski Actor cum E. Laurentius Sniechowski et alios Citat. (C. B.) Solut.

In C. B. D. A. et R.

Arestat E. Thomas Unierzyski.

Non Sunt.

G. Smolinski Actor cor. G. Valentinum Bietkowski Citat. et alios. Solut.

Inf. R. D. Actor

Arestat G. Josephus Bietkowski.

Non Sunt.

Ia Actor cor. G. Adamum Jaroszewski Citat. et alios. Solut.

Inf. L. reproductionis Junii ac condescensionis de Bonis in praesentia officij competentes pro quibus res est in instanti Sub P. B. q. D. Actor

Arestat G. Joannes Chmielewski.

Non Sunt.

Ic

G. Felicianus Ciołkowski Actor et alij cor. G. Woźnicki et alios Citat. Solut.

Inf. Hexadecim L. levationis summae ac condescensionis de Sorte obligata in praesentia officij competentes pro quibus res est in instanti Sub P. B. q. D. Actor

Arestat Ia.

Decretum Condescensionis.

Ic

G. Zembrzuski B. Ciechanoviensis Actor cor. G. Joannem Turoski B. Ciechanoviensis Citat. Solut.

Inf. R. D. Actor

Arestat mtis Judlis Morzycki.

Non Sunt.

16

Relicta ob. G. Danielis Lipowski Actrix cum G. Rochum Trębiński et alios Cit. Solut.

In Hac L. Solutionis Summae pro qua res est in instanti Subl. B. q. D. Actor.

Arestat mtis Judtis Sporzycki.

Condemnatio

N. Jacobus Sąchocki Act. cum G. G. Josephum Bromierski et alios Cit. ac Impug. Bre Romatowo Solut.

In Hac L. Ulterioris fortis faciendae Executionis ad quam addit G. B. C. P. quivis qui pagat iuxta pacsum reliqua in producto

Pro Interesse G. Stanislai Zołtowski ac Impugnat.

Arestat G. Jacobus Kęsicki.

Condemnatio

x G. Nicolaus Karwosiecki Act. cum G. Antonium Kozłowski et alios Cit. Solut.

In Hac L. Actor.

Arestat G. Jacobus Kęsicki.

Combinatio

Perfidus et Infidelis Raciąski Judaeus Drobinen. Act. cum M. Michaelem Melicki Notariu. Q. Plocen. Cit. Solut.

In Hac L. Solutionis Summae pro qua res est in instanti Subl. B. q. D. Actor. pro executione ad quam pagendam addit G. B. C. P. quivis qui pagat iuxta pacsum.

Publicatio

G. Hilarius Draminski Actor cum GG: Josephum Zamoczewski Andream Gomorzewski ac Relictam et G. Feliciam Rybaczewski ac Imp: Br. Gąski Aliosq: Citatos

Jn. C. L. Ex. R. ac ad C. L. Ulterioris forta faciendae Executionis ad qm. A. G. B. C. P. quivis qm. pagat iuxta processum sub Imp. B. P. D. A. et R.

Arestat G. Antonius Malewski.

Condemnatio.

NN: Strzegowscy et alij Actor cum GG: Dzierzgowskie Conjuges ac alios Citatos

Jn. C. L. Solutionis Summae compensione pro quo res e in instanti sub P. B. q. D. A. et R.

Arestat G. Jacobus Kęsicki.

Decretum Condescensionis

G. Antonius Swięcicki Actor et alij Cassanae cum GG: Czarnowskie et alios Citatos Cassanae

Jn. C. L. Cassatae cujusvis Condemnationis ac totius processus in Negotio ppli Evasio Citationis et Causae compositione perpetui Silentij rne indebitae vexae B. P. D. A. et R.

Arestat G. Franciscus Sulenski.

Combinata.

G. Jacobus Olszewski et alij Actor cum NN: Zakrzewskie et alios Citatos

Jn. C. B. D. A. et R.

Arestat G. Joannes Chmielewski.

Decretum Condescensionis

G: Petrus Strusiński Actor et alij cont. G: Paulum Pęszeński Cito et alios ad Statuendum Solut.

In C. L. Statutionis Subditi nec culpati quo res est in instanti Pub. P. B. q. D. Act. Ex

Arestat G. Thomas Unierzyski

Dilatio Inquisitionis

G: Paulus Pęszeński Actor et alij cont. G: Petrum Strusiński Cito et alios Solut.

In C. B. D. Act. Ex

Arestat G. Antonius Chmielewski

Combinata

G: G: Modlińscy Conjuges Actor et alij cont. M: Ignatium Suchecki Dapiferum Vieluniensem et alios Cito Solut.

In C. B. P. D. Act. Ex

Arestat G. Joannes Grabia

Dilatio Inquisitionis

G: Josephus Zembrzuski B. Ciechanoviensis Actor et alij Cassanae cont. Solut. Relictae et G: Komorowski et alios Cito Cassanae

In C. L. Cassatae cujusvis Condemnationis ac totius processus in Negotio ppti Evasio Citationis et Cau. Vel rne vo indebitae Vexae B. P. D. Act. Ex

Arestat G. Antonius Spatewski

Non Sunt

G. Jacobus Niedziałkowski Actor cum Relictis et Successoribus ob M. Antoniy Działyński Citatus et alios. Solutio

Jn H. L. Solutiones Summarum ff. 4 q. 9 res e nimistam ti. Sub P. B. q. Octetk

Arestat G. Antonius Malewski.

Decretum Solutionis.

G. Laurentius Mossakowski Bil. Stoczeg Actor cum G. Antonium Czachorowski et alios Citatus Solutio

Jn C. B. P. Octetk

Arestat mlis Judlis Mortyski.

Condemnatio

G. Andreas Goscicki et alij Actor cum Successores ob G. Alberti Zabowski et alios Citatus B. reliqua in qd. Solutio

Jn C. Similis B.

Arestat G. Joannes Chmielewski.

Decretum Condescensionis

Jc

N. Tanski Actor et alij cum N. Josephum Smolinski Citatus et alios B. reliqua in qd. Solutio

Jn C. B. Similis

Arestat Jd

Decretum Comprobationis

18 Jc

Relictae M. Demetrij Lasocki Ensiferi Zacrocimen. et alij Actor. cum Solut.
Mm. Paprockie Thesaurarios Dobrinen. et alios Cit.
Inf. H. B. P. D. Actor.

Arestat G. Matthias Bagienski.

Combinata.

G. G. Krzyzanowski et alij Actor. cum Successores O. K. Karski et alios Cit. Solut.
et adcit.
Inf. H. et ex ad Loco pagendae Executionis approbato anteriori processu L. Evictionis ab impedimento juridico Gnosor. Czarnowskich ac comparationis Documentor. pro qua res est in instanti sub P. B. q. D. Actor.

Arestat G. Antonius Swięcicki.

Combinata.

X. G. Adamus Miłodrowski B. C. Plocen. Actor. et alij cum G. G. Białłowieskie Conjuges et alios Cit.
Inf. B. P. D. Actor.

Arestat G. Valentinus Zołtowski.

Non sunt.

G. Jacobus Zołtowski Actor. et alij cum Judaeos Drohinen. et alios Cit. Solut.
Inf. L. Solutionis Summae pro qua res est in instanti sub P. B. q. D. Actor.

Arestat G. Joannes Grabia.

Non sunt.

N. Alexius Grzybowski Actor et alij cum G. Danielem Koszczewski et alios Citat.

In C. B. P. G. Actor

Arestat G. Franciscus Sulenski.

Dilatio Inquisitionis Combinatis actoratibus

G. Joannes Grabia B. Cl. Actor cum Actor et alij cum G. Franciscum Zaborowski et alios Citat. ac Statuendos.

In C. L. Statutionis Judaeorum Inculpatis in textu Citationis expressorum sub vo Statuendi L. Poenalis legis videlicet suspensionis fundi quae Decernuntur

Actor

Arestat G. Antonius Palewski.

Decretum Statutionis

G. Joannes Bilinski Actor cum G. G. Osiecki et alios Citat. Solut. am.

In Hexad. Loco pagendae executionis approbato anteriori passu L. Solutionis Summae Dotalis in possessione pro quo res est in instanti sub P. B. q. D. Actor

Arestat Id. non sunt.

G. G. Chodakowski Bilinski et alij Actor cum G. Dębski Citat. et alios Solut. am.

In H. L. Solutionis Summae cum praesentia pro quo res est in instanti sub P. B. q. D. Actor

Arestat Id.

non sunt

19

Z. L. Niedrowsky Actor et alij cum Z. L. Grabie et alios Citat. Solut.

In H. L. reinductionis in Bona violenter adempta in praesentia officij Competentis pro quo res est in instanti Sub P. B. q. D. Actor.

Arestat Mtis Judtis Petrus Sporzycki.

Decretum Condescensionis.

G. Stanislaus Grzmozewski Actor cum G. Casimirum Malezki Citat. Solut.

In H. B. D. Actor.

Arestat G. Franciscus Wielunski.

Non Sunt.

G. Albertus Niedrowski Actor cum G. Martinum Grabia Citat. et alios Solut.

In H. B. Similis

Arestat G. Joannes Grabia.

Rejectus ad Sequentes

G. Nicolaus Rosciszewski Actor cum M. Kobylnicki Venatorem Zacrocimensem Citat. Solut.

In H. L. Solutionis Summae cum pensione pro qua res est in instanti Sub P. B. q. D. Actor.

Arestat G. Joannes Chmielewski.

Non Sunt.

Consortes GG. Alexandri Petrykowski et Adami Mankowski Actores et alij cum G. Adamum Nadrowski Citat. (Ex Dotalis)

In L. Solutionis Summae Dotalis pro qua res est in instanti Sub P. B. q. D. Act. Ex

Arestat mlis Judlis Petrus Morzycki.

Decretum Condescensionis.

G. Antonius Bzeski Act. cum G. Felicianum Malewski Citat. (Ex Hexad. loco pag. Ex ap. Bz.) (Solut.)

In Hexad. loco pagendae executionis approbata anteriori passu B. P. D. Act. Ex

Arestat G. Franciscus Wielunski.

Condemnatio.

GG. Domagalae et alij Act. cum GG. Rutkowskie et alios Citat. (Ex L. Extr. pd.) (Solut.)

In H. L. Extraditionis rerum mlium pro qbus res est in instanti Sub P. B. q. D. Act. Ex

Arestat G. Antonius Malewski.

Dilatio Majoris.

Jtem Act. et alij cum G. Laurentius Karwowski et alios Citat. (Ex Sed. pr.) (Solut.)

In L. Solutionis Summae ad prisionem pro qua res est in instanti Sub P. B. q. D. Act. Ex

Arestat G. Jacobus Kęsicki.

Non Sunt.

G. Domagalae Actor et alij cum M. Drzewiszewski Vexilliferum Dlocen. ac alios Citat. (Satisf. Contr.) (Solut.)

In C. L. Satisfactionis contentis Citationis pro qua res est in instanti Sub P. B. q. D. Act. R.

Arestat G. Antonius Malewski.

Decretum Expedienda Inquisitionis.

G. Samuel Gumowski Actor et alij cum Relict. Ob. M. Hippolit. Kucharski Thesaurarij Ciechanoviens. ac alios Citat. (Solut.)

In C. L. Solutionis Summae compulsione pro qua res est in instanti Sub P. B. q. D. Act. R.

Arestat G. Matthias Bagienski.

Condemnatio.

N. Simon Zakobielski Actor et alij cum G. Petrum Kozłowski ~~et Plebanum~~ Parochum Radzanoviens. Zatarowicz ad Statuendum et alios Testes. (Depo. Test.) (Solut.)

In C. L. Statutionis testium pro deponendis testimonijs pro qua res est in instantia Sub P. B. q. D. Act. R. reliqua in producto

Arestat G. Joannes Chmielewski.

Non Sunt.

G. Josephus Wilewski Actor et alij cum G. Franciscum Zaborowski Citat. et alios (Solut.)

In C. L. Solutionis Summae compulsione pro qua res est in instanti Sub P. B. q. D. Act. R.

Arestat G. Antonius Malewski.

Dilatio ad Munimenta

G. Daniel Rosuszewski et alij Actor cum N. Grzybowski et alios Citat.

In C. B. D. Aetk.

Arestat G. Valentinus Zołtowski.

Combinata.

G. G. Goslicey Actor et alij cum Relictis et Successores Dni G. Smolinski et alios Citat.

In H. L. Evictionis ab Impedimento juridico M. Czarnowskich pro qua res est in instanti Sub P. B. q. D. Aetk.

Arestat G. Joannes Chmielewski.

Combinata.

Relictae et Successores Dni G. Smolinski Praefecti Gvardiae S. R. Mtis et Reipublicae Actor et alij cum G. G. Swięcickie Conjuges et alios Citat.

In C. L. Evictionis ab impedimento juridico pro qua res est in instanti Sub P. B. q. D. Aetk. reliqua in praedicto

Arestat G. Jacobus Kęsicki.

Combinata.

L. Marianna Vidua de B. Jaroszewo Subdita Actrix et alij cum N. Adamum Brudzinski Citat.

In H. ex Ad. C. L. Solutionis Summae pro qua res est in instanti Sub P. B. q. D. Aetk.

Arestat G. Joannes Chmielewski.

Dilatio Majoris.

G: Stanislaus ~~[illegible]~~ Bogurski et alij Actor cum G: Brzozowskie Conjuges Cit. et alios — Il. ps.

In C. Sup. Solis Gnosis Brzozowskie Conjugibus L. Panam Legibus Regni descripta ac Pa-na Infamia Sup. vo alijs B. P. Debet

Arestat Mtis Judlis Petrus Morzycki.

Condemnatio.

M: Suchecki Dapifer Victuarum Actor et alij cum G: Modlinski et alios Cit. — Solut.

In C. B. Debet

Arestat G. Matthias Bagienski.

Combinata.

G.G. Lisowscy Actor et alij cum G. Simonem Kobosczynski Cit. — Ex. Subditae reli — Solut.

In C. L. Extraditionis Subditae pro qua res est in instanti Sub P. B. q. Debet

Arestat G. Jacobus Kęsicki.

Non Sunt.

G.G. Laguniarski Actrices cum G. Lucam Pinkowski Cit. et alios — Solut.

In C. Exad. L. Solutionis Summae cum provisione pro qua res est in instanti Sub P. B. q. Debet

Arestat G. Thomas Unierzyski.

Non Sunt.

M: Ludovicus Machcinski Thesaurarius Dobrinensis et alij Actor cum G: Josephum Biattowieski et alios Citatos

In C. B. P. D. Aet. R.

Arestat G. Valentinus Zołtowski.

Non Sunt.

M: Michael Kucborski Dapifer Volhyniae Actor cum M: Joannem Kucborski Notarius Terrae Plocensis Citatos

In H. L. recognoscendae quietationis de Summis levatis, per quam res est in instanti Sub P. B. q. D. Aet. R.

Arestat G. Antonius Malewski.

Combinata

G: Ignatius Kosiewski et alij Actor cum G. G. Thomae et Jacobo Zaborowskie et alios Citatos

In C. B. P. D. Aet. R.

Arestat G. Joannes Chmielewski.

Non Sunt.

Illustris Rndus Fabianus Lubilowski Canonicus Lascensis Praepositus Jemietnicensis Actor et alij cum M: Ignatio Sempołowski et Impugnatore Br. Malczyno Citatos

In H. ex R. ac ad L. Ultimanae fortis fiscalis ac indilatae Executionis ad quam addit G. B. C. P. quivis qui pagat iuxta processum reliqua in producto

Arestat G. Antonius Chmielewski.

Condemnatio

G. Thomas Strusinski Actor coram G. Casimirum Koskowski Cit. et alios

Jn. H. B. D. Actor

Arestat G. Joannes Dłużniewski

Delatio Inquisitionis

N. Jabłonski Actor coram N. Brzechowski Cit.

Non Sunt

N. Suski Actor coram Lisowski Cit.

Non Sunt

~~N. Nowowiejski Venator~~ Ze Bl.
Perfidus et Infidelis Raczyński Judaeus Drobinecz et alij Actor coram
NN. Szumanskie et alios Cit.

Jn. H. B. P. D. Actor

Arestat Mtis Judaeis

Non Sunt

Ex Actis

Ex Actis

Ex Actis

G. G. Szulinscy Conges Actor cum G. G. Rudowskie et alios Cit. Solid.

Inc. H. Solutiones Summae dotalis pro qua res est in restante Sub. P. B. q. D. Actor

Arestat G. Joannes Dłużniewski.

Dilatio Majoris.

G. Jacobus Miszewski Actor et alij cum G. G. Rostoszewskie et alios Cit. Solid.

Inc. B. D. Actor

Arestat G. Paulus Zołtowski.

Dilatio Inquisitionis

G. Jacobus Zakrzewski Actor et alij cum G. Albertus Lubowski et alios Cit. Solid.

Inc. Similis B.

Arestat N. Albertus Lubowski Citt.

Liber a Termino

Illustris Rndus Fabianus Lubikowski Canonicus Łasecz Praepositus Jemielnicensis Actor et alij cum M. Ignatius Sempłowski et Imp. B. Malczyno. Ex Rad. Ultima. N. S.

Non Sunt

x G: Valentinus Zołtowski Dr Stoczy Act. et alij coram Successores od Gnosi Stanislaj Rościszewski et alios fit.

Jnc L Solutionis Summae cum pensione pro quo res est in instanti Sub P. B. q. D. Act.

Arestat G. Franciscum Sulenski.

Non Sunt.

G: Antonius Gadomski Act. et alij coram N. Franciscum Cyprinski fit.

Jnc L Extraditionis Subditorum pro quibus res est in instanti Sub P. B. q. D. Act.

Arestat G. Joannes Chmielewski.

Combinata.

M: Bonkowski Thesaurarius Ptus Stoczy Act. coram GG: Kozłowskie Citat.

Non Sunt

x G: Lucas Malewski Regens Crey Stoczy Act. coram Relict. od Gnosi Cypriani Leszczynski et alios fit.

Jnc B. D. Act.

Arestat G. Adamus Zawidzki.

Non Sunt.

Adalbertus Zołtowski Judex Castrensis Elocensis et vice Capitaneus Substitutus.

24.

probatur

Ordo Inquisitionum Sub Actu 22 pt D: Jubilatae pro Ao Dni 1756.

x G: Josephus Kozłowski Camerarius Dnis Plocen. Actor et alij cum MM: Bonkowskie Thesaurarium Plocen. Parentem et filios ac alios Citatos.

Actorea p. E. Josephum Kozłowski Camerarium T. P. suo et alior. Actor. nre. pro Citata p. interesse M. Valentini Bonkowski Thesaurarij Plocen. p. causae pro interesse M. Francisci Bonkowski Thesaurarii Plocen. p. ~~causae~~ E. Paulo Rutkowski pro reponente cum E. Paulo Rutkowski infirmitatem M. Francisco Bonkowski addit. ejus Mlis ad rothisandum sup. habitum ~~[illegible]~~ deferendi causae infirmitatis commissum ideo in stante Tanq. trahente se ad ea Juramentum non urgente ~~[illegible]~~ hodie Juramentum Parte Actoris Dat. Dilatio infirmitatis ejus M. Francisco Bonkowski ad sequen. cum ceteris comparere Causa pro tens suspendit ad eosd. sequen. TC.

M: Bonkowski Thesaurarius Plus Plocen. Actor et Citatus cum EE. Kozłowskie Citatos et Actores.

non sunt

Smoleńsk.

N: Andreas Przezdziecki Actor et alij cum N: Balthasarum Solid. Włoczewski et alios Citatos.

Actorea p. NN. Andream et Catharinam fratrem et sororem nrm. se germanos Przezdzieckie suo et alior. Actor. nre. pro Citata p. N. Balthasar. Włoczewski suo et alior. Citat. nre. pro insistendo ante acto Decreto Judicij sup. Concessae utiq. pte Dilationis Inquisitionis Addit. Mlis Ad rothisandum Parti Actoreae sup. incorruptionem testium ideo in instanti praestiterunt Jus NN. Andreas et Catharina Przezdziecky suo et alior. Actor. nre. Inducant testes et suas inquisitiones educant Induxerunt et eduxerunt TC.

Smolen. 437 ~~Ille~~ Solut.

G. Antonius Gadomski Actor et alij cum N. Franciscum Cywinski Cit.

Actor G. Antonius Gadomski pro suo et contes suae nre pro Citatus N. Franciscus Cywinski suo et contes suae nre pro Jud. insistendo Decreto anteacto Judicij sui concessa utriq. Parte Dilationis Inquisitionis Addit Mlis ad rothusanae sup incorruptionem testium idq. in instanti praestitit G. Antonius Gadomski Actor suo et contes suae nre Inducat testes suas Inquisitiones educat Induxit et eduxit

Smolen. Solut.

N. Franciscus Cywinski Actor cum N. Antonium Gadomski Cit.

Actorea pro N. Franciscum Cywinski suo et contes suae nre pro Citatus N. Antonius Gadomski suo et contes suae nre pro Jud. insistendo anteacto Decreto Judicij sui concessae Parte utriq. Dilationis Inquisitionis addit Mlis ad rothusanae sup incorruptionem testium Parte Actor idq. in instanti praestitit N. Franciscus Cywinski suo et contes suae nre inducat testes et suas Inquisitiones educat ~~ed~~ Induxit et eduxit

Uniwersal. Solut.

G. Simon Zakobielski Actor et alij ~~[illegible]~~ ac alij cum Mmo Paprocki Thesaurarios Dobrinen. et alios Cit. ~~et Actor~~

Actorea pro N. Simonem Zakobielski suo et alior Actor nre pro Citata pro G. Andream Smolinski Jud. Insistendo anteacto Judicij sui Decreto concessae utriq. Parte Dilationis Inquisitionis addit Mlis ad rothusanae sup incorruptionem testium Parte Actor idq. in instanti praestitit N. Simon Zakobielski suo et alior Actor nre Inducat testes et suas Inquisitiones educat Induxit et eduxit.

N. Dionisius Winnicki Cultus negotij et Actis Cassanae cum MM. Paprockie Thesaurarios Dobrinen. Cultus negotij et Actis Cassanae ac alios.

Non Sunt

Zaltep.

G. Adamus Owsienicki et alij Actis cum N. Winnicki et alios Solut. Citat.

Actorea per G. Adamum Owsienicki suo et aliorum Actorum nomine per Citatum N. Dionisium Winnicki per tr. Jud. insistendo anteacto Judicij sui Decreto Concessae utriq. parte Dilationis ~~Inquisitionis~~ scrutinorum addit. Mlis ad rothesandum super incorruptione testium Parte Actorum idq. in instanti praestitit G. Adamus Owsienicki Actor suus et aliorum Actorum nomine Inducat testes et suas Inquisitiones seu Scrutinia educat Induxit et eduxit

G. Thomas Zagrobski Actor cum GG. Kęsickie et alios Solut. Citat.

Actor per tr. Citata per G. Thomam Unierzyski Jud. satisfaciant Citati GG. Valentinus et Josephus Kęsicki Dilationi Majoris ipsis in anteactis Judicijs receptae idq. in instanti satisfecerunt experiantur in experimento Jud. insistendo anteacto Judicij sui Decreto Concessae utriq. Parte Dilationis Inquisitionis Addit. Mlis ad rothesandum super incorruptione testium Parte Actorum in instanti praestitit Actor N. Thomas Zagrobski Inducat testes et suas Inquisitiones educat

Zołtow.

N. Petrus Satkowski Act. et alij cons. NN. Karwowskie et alios Citat.

Actorea p. N. Petrum Satkowski suo et alior. Act. nne p.te Citata p. E. ~~[illegible]~~ Joannem Chmielewski Jud. insistendo ante acto Decreto Judicij sui Concessa utriq. parti Dilationis Inquisitionis addit. Mlis ad rothusandum sup. incorruptione testium parti Act. idq. in instanti praestitit N. Petrus Satkowski Act. suo et alior. Act. nne Inducat testes et suas Inquisitiones educat Induxit et eduxit T.C.

Szczep:

N. Dionisius Winnicki Citus et alij cons. NN. Paprockie Thesaurarios Dobrinen. et alios Act. Solut.

Nlis Dionisius Winnicki Citus p.te Actorea p. E. Adamum Olszewicki suo et alior. Act. nne p.te Jud. insistendo ante acto Judicij sui Decreto Concessa parti utriq. Dilationis Scrutiniorum addit. Mlis ad rothusandum sup. incorruptione testium parti ~~Actorea~~ utriq. idq. in instanti praestitit N. Dionisius Winnicki Citus inducat testes et suas Scrutinia educat. Induxit et eduxit

Zołt.

N. Balthasar Włoczewski Act. et Alij cons. NN. Przezdzieckie et alios Citat. Solut.

Actorea p. N. Balthasarum Włoczewski suo et alior. Act. nne p.te Citata p. N. Andream Przezdziecki suo et alior. Act. nne p.te Judicium insistendo Ante acto Judicij sui concessa utriq. parti Dilationis Inquisitionis addit. Mlis ad Rothusandum sup. incorruptione testium parti Citata idq. in instanti praestitit N. Balthasar Włoczewski suo et Contes. suae nne Inducat testes et suas Inquisitiones educat Induxit et eduxit T.C.

N. 1.

G. Andreas Kęsicki et alij Citti coram G. Thomam Zagrobski Act.

Citatus N. Andreas Kęsicki suo et aliorum Citto nomine pro

Tandem Non Sunt

Unicuique

G. Simon Zakobielski Cittus et alij coram Mm. Paprockie Thesaurarios Dobrinen. et alios Act. Solut.

Citatus N. Simon Zakobielski suo et aliorum Citto nomine pro Actorea per G. Andream Smolenski Jud. insistendo Antecedto Judicij sui Decreto concessa utriq. Parti Dilationis Scrutiniorum addictus Mlis ad rothusanum super incorruptionem testium Parti Citatae eidem in instanti praestitit G. Simon Zakobielski suo et aliorum Citato nomine Inducat testes et suas inquisitiones educat Induxit et eduxit.

G. Stanislaus Duplicki Act. coram G. Nieznanski B.C. Petricoviensis Solut. et alios.

Actor pro Tandem quoniam Pars Citata ad attentandum super incorruptionem testium partis Actoreae juramentum non comparet quinimo se condemnare permittit proinde permittit super eadem Parte Citata ~~eadem~~ Condemnatio in Lucro ulterioris factis faciendae Executionis ad quam pagina addit G. B.C.P. quivis qui pagat iuxta processum super eo Impugnatoriis ~~ulterioris~~ Executionis ac ijs quorum nomine impugnatum est B.P.

D. Actor

Publicatio

Folio

Folio

J: Simon Szemplenski et alij Actorum Relictae et M: Demetrij Lasvicki Ensiferi Zaerowmensis et alios Actores.

Citata per S. Simonem Szemplinski suo et aliorum Citatorum nomine per Adorna per S. Adamum Melodrowski Judicem insistendo anterior Judicij Sui Concessae Parti utriusque Dilationes Inquisitionis Addit Mlis ad rotulandum super incorruptione testium Parti Citatae Eodemque in Instanti Constitit N. Simon Szemplinski Citatus suo et aliorum Citatorum nomine Induxit testes et suas Inquisitiones educat Induxit et eduxit

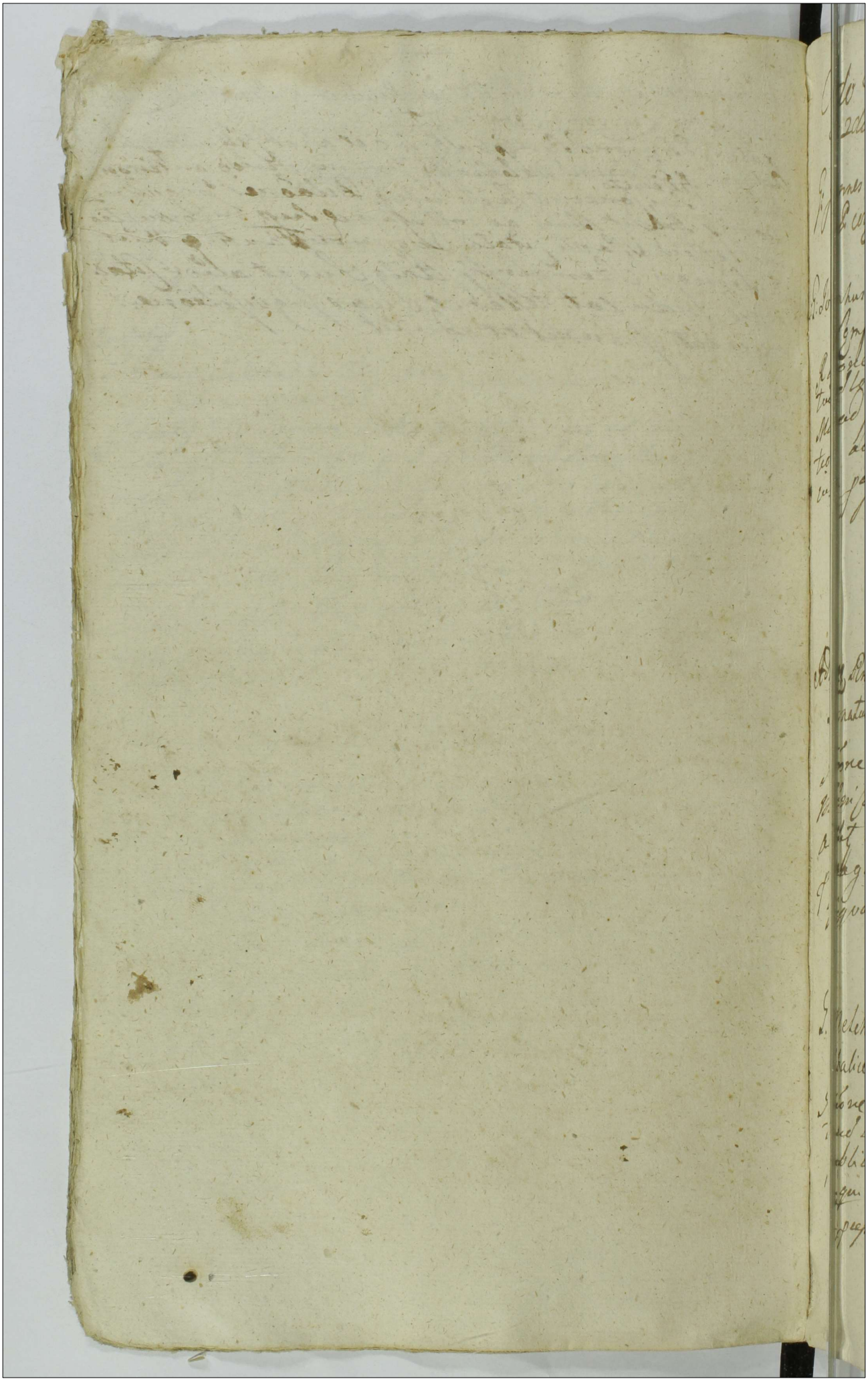

Ordo Terminorum Tactorum et Pœnalium Sub Actu F: 2dæ pt. Dnicam Jubilatæ proxa A.D. 1756to.

G: Joannes Chmielewski Burgrabius et Instigator Cten. Pto. cum Act. cum G: Antonium Czachorski Tmo Tacto Citatum.

Non venit

G: Josephus Kozłowski Camerarius D. Pkrz. Act. et alij cum G: Ignatium Sąmpławski Act. et alios.

Ratione non Solutionis Pœnæ 14. M.P. in Constitutionem loci Standi Decreto Judicij adjudicatæ Addit Mlis ad publicandum et R. pro pagenda executione ad quam addit E. B. C. P. quivis quam pagat iuxta processum

Publicatum

Admodum Rndus Lubikowski Præpositus Zemielnicen. Act. et alij cum G: Ignatium Sąmpławski Cit.

Ratione non Solutionis Pœnæ Duplicis 14. M.P. in Constitutionem loci Standi adjudicatæ addit Mlis ad publicandum et Remittit pro pagenda executione ad quam addit E. B. C. P. quam pagat iuxta processum

Publicatum

G: Melchior Sułkowski Act. et alij cum M: Czerski Vexilliferum Halicien. Cit. et alios.

Ratione non Solutionis Pœnæ 14. M.P. in Constitutionem loci Standi adjudicatæ Addit Mlis ad publicandum et R. pro pagenda Executione ad quam addit E. B. C. P. quivis quam pagat iuxta processum

Publicatum

141

[illegible] Jaretzewski

Quesivi Decretum inter PP et MM
Przeciszewskie et Ciołkowskie et alios

Jvesit p Part Charzynski
Zgliczynski, et Decrum



