PL_1_24_7

1. NR I NAZWA ARCHIWUM	2. NR ZESPOŁU	3. NR SERII
1 AGAD	24	7

4. Nazwa Zespołu

Płockie grodzkie decreta iudicialia

5. SYGNATURA:	6. LICZBA ~~STRON:~~ kart	7. LICZBA SKANÓW:
123	590	1189

8. DATA WYKONANIA:	9. NAZWA PRACOWNI:
30.06.15.	PT IT

10. UWAGI:

- brak karty 295; [redacted]
- brak kart 444, 445.





Hac Acta

Fac Acticatio 1a

In Hoc Libro omnis Acticatio

Actum in Castro Plocensi Feria Secunda post Dominicam Cantate proxima Anno Domini Millesimo Sep.

123.

Castr Plocen

Decretor

1743 1744

d 1 mensis 18 bris

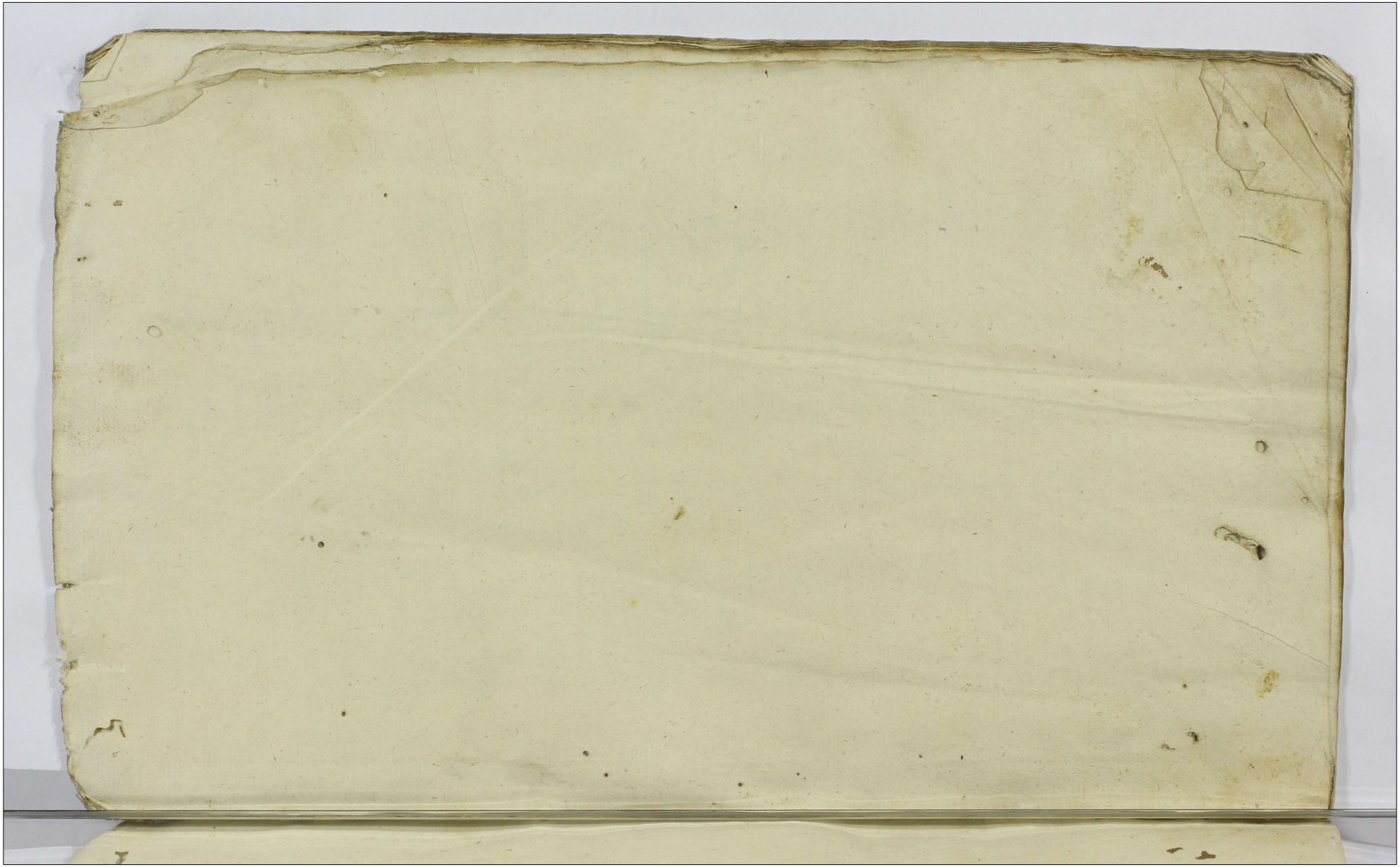

Actum in Castro Plocens. in Terminis Zverelarum Causarumq. Officij Judicijs, una cum Continuatione Anteriorum Casarum in diem hodiernam Gradentibus Feria Secunda post Festum Purificationis Gloriosissimae Virginis Mariae proxima Anno Domini Millesimo Septingerotesimo, Zvadragesimo Tertio.

Coram Mm: Antonio in Zakrzewo Zakrzewski Dapifero Zawskrens. vice Capitt. Jacobo Josepho in Małachowo Sokolnicki Notario Castrens. Plocens. Officialibus &

Baniti Gnosi Pniewski per Gnosum Malewski Bi C Plocens. in Lucro ultimario

Juxta actum executionis impugnatae infrascriptum, in Bonis inferius nominatis, Officiose per infra specificatum G. B. C. Plocens. expedit, manuq. ipsius propria Subscriptum tenoris ejusmodi actum in Bonis Rykaczewo Sorte Gnosi Josephi Rykaczewski Summaq. in eadem sorte nobili Casimiro Pniewski jure victo ac ejus consorti inscripta, Feria 6ta. Ante Festum Sanctorum Trium Regum proxima Anno Dni 1723tio coram G. Alexandro Glenicki B. C. Plocens. in praesentia N. N. Jacobi Łęski et Francisci Kuskowski ac tnlis Regni Gnalis providi Nicolai Bartnik de Rykaczewo Authentici et jurati actuj praesens adstans et eadem acclamantis qui G. B. adhaerendo Legibus Regni de peragendis executionibus Sancitis tum quoq. insistendo exmunere officij Suj additioni a Judicio Officij Castrens. Plocens. ad infrascripta per agenda per expressum habitae ex requisitione Officiosa Gnosorum Antonij Malewski B. C. Plocens. et Joannis Mitobędzki actorum jure vincentium vigore Decreti seu potius Lucri ulterioris fortis facien. executionis ad Instantiam Supra scriptorum actorum Sup. Nobili Casimiro Pniewski citatis jure victo in Castro Plocens. Feria 2da post Dominicam Oculi Zvadragesimalem in Terminis Zverelarum Causarumq. Judicijs Officij ~~praesens~~ Anno proxime Elapso 1724 obtenti et publicati et hoc in Causa respectu equarum Duarum Tempore nocturno modo clandestino

interceptionis

interceptionis et earum equarum una cum Compensatione Caretid Laborum sibi actoribus non extraditionis nec restitutionis aliàs processu causae praemissa Officij edisserente ad Bona Sessa nominata Rykaczewo Sortemq; memoratam cum suppra dictis Nobilibus ac alijs in acta contentis condescendit Jurisdictionem Suam Officiosam avisato prig parte citata ac securitate publica actibq; juridicis congrua proclamata fundavit partes utrasq; ad suj praesentiam tam actoream jure vincentem qm citatam jure victam ejusq; alij acclamare injunxit ad cujus alias aclamationem pro comparens D. Antonig Masewsky Tit C Plocens actor urevincens Suo et eo actoris nomine reproducto Suppra scripto Decreto Suum ulteriores fortis Lauiens executionis petit executionem de Bonis Seu Summa in ejusd Bonis inscripta fieri et per agi Bonaq; ejusd Summa subjecta per Officiosam executionem sibi acta tradi qm executionem Dnus Tit: annuendo partis jurevincentis requisitioni peragere voluit verum quoniam ex adverso Dnus Josephus Rykaczewsky Sortis ejusq; haeres ad actum executionis pro venions tandem executionem his formalibus Bronig sey exekucyi bota Summa ktorym na dobrach moich Zapisał niepanu Pniewskiemu ale zonie iego Zapisano ktory gmienia tey exekucyi nie dopuszczam autym czasie będę perswadował Jmci Panu Pniewskiemu aby ten interes uspokoił impugnavit et fieri non admisit attenta eaq; Tit: ejusmodi impugnatione ne partibus in quo piam praejudicium inferatur causam hanc cum toto illig effectu ac partibq; ipsig utrisq; tum impugatore praesenq; executionis rursus ad Judicia Castrenq; Plocenq; nempe Terminos Proclamatorios prodimig ab hinc in Cto Plocenq; celebrandos remisit remittitq; quorum Termino partibq; ejusd ac impugnatori praesenq; executionis in ibid sine alla edictatione comparenq; praefixo assignato et conservato comparens perentorio Decreti Suj executorialis vigore Alexander Plenicki Tit C Plocens manu propria. Tum quoq; ex ad citatione Literali Sigillata Castrenq; Capitli Plocenq; cujus tenor Sequitur ejusmodi Thomas Gregorig a Debowa Gora Debowski Plocens Plonsenq; etc Capitaneq; Tibi Dnoso Mathiae Pniewsky Tepersona Nonisq; Tuis Gnaliter omnibq; vigore Regio et nostra qua hac in parte fungimur Capitaneali authoritate mandamq; ut in Terminis Proclamatorum Casarum Officij Judicij Feria Secunda prig et proximig ab hinc in Cto Plocensi Anteq; Matthiam Pniewski

celebrandis

Proy

2

celebrandis ptr ac peremptorie compareas ad In-
stantiam Instigatoris Judicij Officij nostri ejusq
Delatorum Gnosorum Antonij Malewski B. C.
Plocens et Joannis Mitobęczki actorum quite in-
hærendo protestantionis Suæ contrate authenti
ce facta citant seu potiq ad unum eundeq Ter-
minum per se actores Nli Casimiro Pniewski
Fratri tuo respectu furto ablatorum equa-
rum per ipsum institutum adcitant ex eo quia
tu licet optime sciveris quod supra scriptus
G. Casimirus Pniewski Frater tuus nullibi posse-
ssione sua in palatinatu gaudet nostro actori-
bus equas binas illicito abstulit modo quem
G. Mitobęczki actor in Civitate Działdow aresto
super Portis per eundem Nlem Casimirum Pniewski
adducto in sua prævenit prætensione tu vero
ejus aresto præpedivisti eosdem Porcos in sua
prætensione et Satisfactione accipere dene-
gasti actores et præcipue Gnosum Mitobęcz-
ki Læsisti diffamasti ex inde actores in Li-
tis expensas in debite induxis et in duxisti
pœnasq ex inde emergens succubuisti proqui-
bus super te decernendis nihilominus pro
præstanda Satisfactione pro ejsdem equabus per
supra nominatum Nlem Casimirum Pniewski
furto ablatarum et Ratione perteq præpedicti
onis Satisfactionis Sententia Judicij Offi-
cij nostri stringi ac id quod justitiæ erit con-
tra te statui decerni et sententiari præsens
sis Termino pariturus et ad præmissa Judi-
cialiter responsurus Datum in Cre Plocens
Feria Secunda post Festum Sanctorum
Trium Regum proxima Anno Domini
1743. In Termino hodierno itaq vigore
pre inserta remissionis conservationisq ipsius
Termini ac ad citationis in diem hodiernam
Incidentium et provenientibus partibus ipsis utrisq
et ad citato et quidem actorea per G. Antoni-
um Malewski B. C. Plocens suo et aliorum
actorum Nrie ptr citata pro interesse G.
Josephi Rykaczewski et impugnatorum
Bonorum Rykaczewo per G. Joannem
Chmielewski B. C. Plocens ptr coram Judi-
cio Officij præsens comparentibus quoniam
reliqui citati et ad citati præsens in Termino
disparent et se condemnare permittunt

proinde cum comparens

proinde comparens Judicium Officij Praesens cau
sam praesens suspendit Suspensamque esse de
clarat ad convictionem disparentium quos
disparens pars praefata actorea Coram Judicio
Officij praesens ptr comparens et Terminum
eundem hodiernum per Totum Judiciorum
Tractum Legitime attentans per Mtem
Rni Gnalem Honestum Gregorium Rokiecki
de Bronowo Judicialem ad Jus Juridice Tri
bus et ultra Juris formam vicibus qua
tuor uti ante ita et post Officiosum Arestum
Tempestive idque prointeresse Mtis Josephi Ry
kaczewski per G: Antonium Chmielewski
prointeresse reliquorum per Gnosum Jo
annem Mianowski interpositum et per Judi
cium Officij praesens susceptum et conotatum
clamatos et vocatos non tamen comparens in
Lucro ultimariae Fortis finalis ac in dilatae
faciens executionis alias in Toto seu pro
toto Lucro Negotij Principalis admittentis
Judicio Officij praesens Judicialiter ac Offici
ose condemnavit ulterioraque sibi per Judicium
Officij praesens perfici et exequi affectavit et Ju
dicium Officij praesens iuri Communi affectati
oniq aut uti Licite annuendo in vim ejusdem
Lucri Legitimae iuri Causa attenti decrevit praesens
decernit quatenus Gnosus B C Plocens quivis
qui prius facilius ve conduci poterint eandem
executionem ultimariam Fortem Finalem
ac in Dilatam non obstans quibusvis Juri
um oppositionibus quae praesens omnes amovent
et annihilant Decreto ad primam partis ac
toreae requisitionem Decretique praesens exhibi
tionem de B: Citatis jure victorum faciat
et peragat idque sub poenis conc renitens Offici
ales Regibus Rni sancitis qm executionem
ultimariam citatis et ad citatis Officiose de Bo
nis Suis ~~Officiose~~ peragens per se aut suas
quasvis Subordinatas non praesumat impu
gnare aut quovis modo Irritare personas
idque sub Scorsiva Banitionis perpetuae poena
conc impugnatores praesens interposita Dere
to in continenti Mtis Rni Gnalis Honestus
Gregorius Rokiecki de Bronowo Authenticus

et Juratus

et Juratus palam Rvit quia ipsi citationem Literalem Sigillatam pro Terminis Psenę servienę editam conę prefatum et adcitatt ad Bona Umierzyz curiamq adcitatt ibid sitt Feria Quinta post Festum Sanctorum Trium Regum proxime preterita Anno Psenę detulit, exportavit, posuit, Reliquit et publicavit, de quo Psenę Id Mlis fecit Relationem.

Banitus M: Karwosiecki Venator Ravenę per PP Mlicka

In trmno hodierno ex dilatione anteriore munimentor, uni ex infrascris citato vidtt M. Stanislao Karwosiecki Venatori Ravenę recepto in anteacto Judicijs recepto, et p Judicium Officij Psenę dato et concessa, idq ad sequenę Querelarum Castrenę Plocenę trmos, utpote modernos, cum trni ibid Contento tma Conservaone facto, et hoc in causa et actione judiciaria infrascra vnr P. Theophilam Mlicka, primi oto M. Stanislaj Karwosiecki Venatoris Vinnicenę ad Psens Qdi nuptq P. Alberti Mańkowskij Contem Acto ab una, et PP. Stanislaum Venatorem Ravenę, tum Nicolaum, Matthiam minorennem atq Evam P. Antonij Miłobędzkij Contem Fratres et sororem inter se germanos Karwosieckie oto M: Stanislaj Karwosiecki Venatoris Vinnicenę si et inqntum ad causam Psenę ptinere videant Filios et Filiam, et quid maritato Acto cum suj mariti, maritato quoq cum ipsis mariti ac minorennem cum debita de jure incumbenę authibus et assijs, intrarenę Complanaoni

Certe

Certa annuabili inter ipsos M. Stanislaum Kar-
wosiecky Venatorem Ravenę Fratrem natu
majorem ab una, et se Actu Ite ab altera deda-
ta Ejus in Villa Karwosieki die 23tia Maij Con-
stitutu, nec non maõni coram Actis authoris
Rñi facto ad Judicium Officij Pręsenę Ite ab al-
tera ictu idq; pro eo, Quatenus ipsos seu qm Onus
solutiõnis magis afficit, summas trinas pri-
mam quidem Quatuor Millium Tynphonum per ipsos
M. Stanislaum Karwosiecky P. Theophilo
de Mlickie ad Pręsens P. Alberti Mańkowsky
Conti Actu pro tempore Pfixo solvi assecurato tamen
adhucusq; non exoluto una cum provisione ab
eadem provenienę eadem Complanaõne ad solvendum
assecurato, alteram quoq; Centum Quadragin-
ta Tynphonum per inserta complanaõne solvi
declarato eaedq; summas originato supra ex
Pssas qm provisionalem à Synagoga Dobrinenę
ad recipiendum per ipsos scripto manuali Actu Pcom-
missam, tum tertiam summam Centum Quin-
quaginta Tynphonum Actu debito solvat seu
cum provisione solvant, Pręsenę citant alias
dilatione eadem anteriore munimentorum Pmis-
sa latius in se obloquenę in diem hodier-
nam Lmẽ cadenę Ltibus ipsos utrisq; et quidem
Actu per P. Albertum Mańkowsky maritum mẽ
Contis sued pltr, citata pro interesse M. Stanislaj
Karwosiecky Venatoris Ravenę per P. Antonium
Malewski, pro interesse PP. Matthiae et Nicolaj

Karw

Karwosieckich per D. Felicianum Kisielewskij p
interesse D. Miłobędzka per D. Matthiam Su-
łocky coram Judicio Officij pseng Comparenę et
secum judtr controvertenę Quat Partium Con-
troversijs Judicium Officij pseng coram se inducit
exauditis, Tenen comparenę M. Stanislaj Kar-
wosiecki Venatoris Ravenę pducere Plenipotenam
ab eod Principali suo idq in instanti adinve-
nit et ut pducat judtr decrevit, et quoniam
pduxit pinde Partibus inte se jure agenę ex-
perim mandat, In experimento ulteriorib Con-
troversijs earunę Partium auditis Judicium Officij
pseng auditis decrevit pseng decernit Qualenę
satisfaciat M. Stanislaus Karwosiecki dolatoni
Venator Ravenę dilationi munimentor ipsi
in anteactis Judicijs concessę idq in instanti
Quod Dcrum Comparens ejusq M Venatoris
Ravenę p juridico non suscepit, sed ab eod
M. Antonium in Zakrzewo Zakrzewskij Dapi-
ferum Zawskrzenę et Vlapnorum Castrenę Ptus
Plocenę causę pseng Judicem ad Judicia Tribu-
nalis Rni Petricovienę ut moris est movit, Ejusq
motioni suę locum deferri postulavit, M. enim
Judex sentiens se in pmissis nihil temere egis-
se imo omnem juris gradum observasse eand
motionem non admisit, nec locum ej detulit
de qua non admissa Comparens M. Venatoris
Ravenę est est p testatę Judicium cum Pte
actis

Actus conc eundem M. Venatorem Ravenæ citato est
reptestatum, et quoniam non satisfacit, imo
Comparens ab inscra Comparitione M. Vena-
toris Ravenæ recedit, proinde cum Comparenæ Iu-
dicium Officij præsenæ causam præsenæ suspen-
dit, suspensamque esse declarat ad Convictio-
nem disparenæ, quem disparenæ præfata Actus
Coram Iudicio Officij præsenæ ~~pttr~~ pttr Comparens et
tmum eundem hodiernum per totam Iudicio
præsenæ audientiam tmé attentans ~~men~~ tribus
Adjus juridicé per M.R.G.H. Gregorium Rokicelij
de Bronowo Iudtem tribus et ultra juris for-
mam vicibus quatuor uti ante ita et pt Offm
arestum tempestive per G. Adamum Milodro-
slij interposito et per Iudicium Officij præsenæ ~~Lex~~
~~et Concessa idque ad sequenæ~~ suscepto et Connotato
clamato et vocato non tamen Comparenæ in lu-
cro solutionis summæ una cum provisionibus
~~ab eadem provenienæ~~ alias in toto seu pro toto lucro
negotij sui Spalis admittenæ Iudicio Officij præ-
senæ judtr ac offsæ Condemnavit, ulteno-
raque sibi ea in causa per Iudicium Officij præsenæ
fieri et exequi Postulavit, Et judicium Officij
præsenæ juri Communi ~~affectationique~~ postulationique ejusdem
Actus uti licité annuendo, in vim ejusdem Lucri
tmé ea in causa obtento decrevit ac præsenæ de-
cernit, Quatenus citato summam pro qua Conve-
nitur, una cum provisionibus Actus in instanti

solvat

solvat sub pœna Banitionis quæ in casu Dero
præsenti Contraventionis nempe summæ præfatæ
non persolutionis prout de facto non est persoluta
super eodem citato Contraveniente ex nunc decernit
M: R: suprascriptus H. Gregorius Rokiecki de Bro
nowo Iudicis ad publicandum eandem Bnis Pœnam
per hocce Iudicium Addit et deputat Qui quidem
Mtis satisfaciendo deputationi suæ à Iudicio præsenti
habito memorato Banitionis pœnam modo præmis-
so super citato obtento ac decreto ac ipsmetcito
præsenti in tmo disparente esse banito juri Com-
muni Contrarium et rebellem hic in atrio
stubæ Iudicis ac in alijs Locis Publicationi Con-
sueto præsenti plurima Nobilitate ad Iudicia
modema forq publicum Congregato alta sua
præconica et sonorosa voce proclamavit, publi-
cavit, et ad notitiam omnium ibidem adstante
in dubiam deduxit, de quo præsenti id Mtis e
loco publicationi consueto ad Iudicium suum re-
diens fecit Relationem. Postquam publicato Bnis
Pœnam, Iudicium Officij præsenti profaciendo in præ-
missis juxta præscriptum juris Communis Execu-
tione Officium Competens vidit P. Iacobum Ke-
sicki B.C. Plocensem vel quemvis alium qui prius fa-
cilius ve Conduci poterit addidit et deputavit,
Qui P. B. C. Plocensem ad primam Acto requisitionem
Dcrique præsenti exhibitionem eandem executionem de
B. Vitti pervicto non obstante quibusvis jurium op-
positionibus

pcõnibus relatione ad Cassandam inscrta vel in
scribendam facere et pagere tenebit idq sub pe-
nis conc renitenc Officiis legibus Rni sancitis.
Nemo vero eandem Executionem de Bonis citato
jurevicto offse pagendam nec per se nec per suas
quasvis subordinatas audeat impugnare Perso-
nas, sub seorsiva Banitionis perpetuae Poena
Conc impugnatores pseng inter posita Dcro.
Dilatio inquisitionis inter PP. Antoniewicze et
Relictam oto M. Karslij Dapiferi Rosanenc.
In causa et Actione judiciaria infrascrta inter
Instigatorem Judicij Officij pseng ejusq Delato-
res PP. Joannem Parentem et Mariannam
de Podoskie invicem Conjuges Parentes ac Pau-
lum Filium Antoniewicze Dnos, necnon NN. Fran-
ciscum Kownacki Albertum Zaborowski, Igna-
tium Mdzewski Famulos, tum LL. Andream
Marciniak, et Hedvigim L. Stanislaj dicto
Pakomy Contem et quidem maritatam cum ma-
riti subditos cum Dnorum authibus et assijs Act
ab una, et M. Constantiam de Szydłowskie
Relictam oto M. Karslij Dapiferi Rosanenc Con-
tem Viduam Dominiam ab eodem oto marito suo
facto reformatoriam et Advitalitiatam Principa-
tem ac succres ejusdem oto M. Alberti Karslij Dapi-
feri Rosanenc, si et inquantum ad causam pseng per-
tinere videant tum NN. Josephum Białłobrzeski

ac

ac Joannem Szerszenowicz Et Contem Ejus Fa-
mulos licentiosos atq L. Stanislaum Pasto-
rem de B. Otocznia subditum natione et quod Famulos ac subditum Cum de-
bita domina sua assia inhaerenda pro omnibus
vulnerum obductionibus, damnorum visionibus
authie facto 2do pt Obtento Contumacia
Poenam ad Judicium Officij Pseng Pte ab al-
tera citato idq ideo Quia ipsi in Contrarium
Legum Pni procedendo, ausi sunt temereq
presumpserunt Acto saepissimis temporibus
laedere, diffamare, dishonorare, irrealia nun-
quam probanda obijcere, opprimere, in vitam Pa-
lam ac eorum manifestei diffidare, damna plu-
ma in frumentis et pratis diffidare, de libe-
rate inventarijs inferre, sup sylvas et bor-
ras quotannis exscindere Famulos ac sub-
ditos Actores saepenumero concutere, convul-
nerare, insuper boum septem paria nullis
de damnis ad forestam abagere ab acto labo-
ribus ac fame per septem hebdomadas ma-
cerare, tumquoq altera vice de sopania itidem
abagere, et per duas septimanas detinere,
aliasq permultas violentias, injurias
oppressiones, damna omni inquisitione probanda
pagere et perpetrare, pro quod premissa
Omnia et alia cone leges Divinas et huma-
nas processerunt poenasq exinde emergenti sue

cubuerunt

Jms

cubuerunt, pro quibus super ipsis decernendo nihilo minus pro statuitione subditi pastoris et famu-lorum ipsis licentiosorum, ac pro refusione damnorum et solutione arborum presentes citantur, alias citatione ipsis premissa fusius in se complectente in diem hodiernam Hmo cadente Ptibus ipsis utrisque et quidem Actis per P. Joannem Antoniewicz suo et aliorum Actis nunc pltr citta per P. Antonium Chmielewski pltr coram Judicio Officij presente comparente et secum judtr controvertente, quibus controversijs partium Judicium Officij presente coram se inductis exaudito ad affectationem partis Actis dedit et concessit hocce Judicium dilationem inquisitionis parti utrique super contenta citationis et pronis Ptis Actis ad sequentem Querelar Castrense Plocense tmnos prius et proximus ab hinc in Cro Plocense celebrandi conservando tmum Ptibus memorato utrisque in pallegato Judicijs sine quavis ad citatione comparendi peremptorium. In Continente M. R. P. H. Gregorius Rokiecki de Bronowo authcus et juratus palam Rvitque ipsis citationem literatis sigillatis per tmis presentes servitene, edito cone pfato cito ad B. Otocznia F. Ftu pt F. SS. Trium Regum pxe pterit Anno presente tum et Ejus primam ex qua Scena contumaciae est obtento tempestive ante obten

tionem

tionem illius in una integra septimana detulit exportavit posuit, reliquit et depositione notificavit, de quo praesens idem Mtis Fecit Relationem

Dilatio ad munimenta inter NN. Krasnieuska et Zawidzkie

In Causa et Actione Judiciaria infrascripta inter N. Agnetem Zawidzka, N. Joannis Krasnieuskij Contentum suae Sma, cum assistentia suae ejusdem mariti sui uti Tutoris Conjugalis, authe et assistentia Actoris ab una, et NN. Matthiam et Martinum Zawidzkie, ex oto Sophia Sieklucka matrimonialiter procreato oto Jacobi Filios, et quidem Nlem Martinum Zawidzki cum debita de jure Competentia si ea indigetassia, inhaerendo mationi coram Actis authicis Rni facto ac alijs documentis in termino trni producendo et inferendo secundo pt obtento contumaciae poenam, ad Judicium Officij praesentis pte ab altera cito idque pro eo, Quatenus ipsi Seu quem onus solutionis afficit, dotem Competentem ex Bonis Paternis et maternis Acto erga ipsi jure Ttmo aequaliter concernentem Acto assignent, assignato exolvant, inventaria accrescentia per Acto educato extradant, expensas varias in conservationem B. Strozecino ipsi haeredito, seorsiva connotatione expressas per Acto erogato Acto compensent, resque mbles per Acto propinas per ipsi interceptos restituant, vel in defectu praemissorum omnium sortem proportionato Actrici exdividant, Quare citant ad videndum et audiendum

dienę ipsi ad solutionem seu assignationem Dotis Competenę extradiōnemq inventarij accrescenę ac Compensaōne expensar variar in Conservaōne Bonor erogato et restitucionem rer mbtium p sentenam Judicij Officij psenę stringi et id qd juris erit decerni et sententiari psenę, alias citdone ipsi pmissa Latius in se enarranę in diem hodiernam recte cadenę Ptibus ipsi utrisq et quid Actu p N. Ioannem Krasnewskij maritum nne Contis suę pltr, citata p E. Antonium Chmielewskij insinem Plenipotentem Coram Judicio Officij psenę comparenę et secum judltr Controvertenę Quar Partium controversijs Judicium Officij psenę coram se inducto exaudito, ad affectaōnem Comparenę Ptis citta dedit et Concessit hocie Judicium ejd Partitcitta dilaōnem ad munimenta Causam psenę impugnanę ad sequenę Querelo Castrenę Plocenę tmos, prius et pximus abhinc in Cro Plocenę celebranę Conservando Trnum Ptibus memorato utrisq in pallegato Judicijs sine ulla adcitaōne Comparendi peremptorium In Continenę MRGH Gregorius Rolwicki de Bronowo Judtis palam rvit Quia ipsi cito literato sigillato ptmis psenę serviene edito eonę psato cito ad Bestrożęcino sortemq cito ibid sit F Ita pt F. SS. Trium Regum pxe ptenta Ao psenę tum et Ejus primam, scribat Relatio juxta stylum et Formam Cancellariae

Dilaō

Dilatio inquisitionis inter GG. Burskie et Olszewskie

In causis et actionibus judiciarijs infrascriptis binis, prima quae inter Instigatorem Judicij Officij praesentis ejusque Delatores GG Stanislaum et Dionisium Burskie Actorum ab una, et Nobilem Paulum Olszewskij Dominum tum LL Andream et Danielem subditos, et quae subdito cum assistentia Dominorum inhaerentes propositionibus ac damnorum visionibus coram Actis authenticis Regni facto 2do post obtentum Contumaciae poenam ad Judicium Officij praesentis parte ab altera citato idque pro eo, quia ipsi in convulsionem Legum Regni procedentes quasi sint temereque praesumpserunt Actorum primo in pratum Actorum proprium adeundo, Actorum nullius mali conscios extra pacifice in convicinitate sese gerentes diffamare, dishonorare, verbis scommaticis afficere, irrealia nunquam probandae ipsi objicere, in post eos in duellum lege publica ~~prohibito~~ vetito provocare, ex bombarda longiori velle interemere, ad eandemque sese aliquoties praeripere, aliasque personas ad privandae vitae Actorum subordinare; piscationem in fluvio circa villam profluentem aequaliter Actorum ergo ipsi ac alios concernentes denegare, pisces ex eodem fluvio expiscari, damna plurima in flumentis et pratis ~~infra~~ per deliberatum inventariorum impulsionem causare, ~~eaque~~ metasque ubique locorum disarare, signa seu scopulos dissipare, fundum et agros Actorum haereditatis sibi applicare, proinde Actorum injuriare, aliasque permultas violentias pagere, et perpetrare, prout de facto praemissa omnia executi sunt poenasque exinde emergentes succubuerunt, pro quibus super ipsis decernendae

nenda nihilominus pro statutione subditorum ex re incon
tinentia eorundem pro sumendaque de ipsis poenis praesentem
Citatur. alteraque inter eundem Instigatorem Judicij Of-
ficij praesentem ejusque Delatorem NN. Paulum Olszewski Acta abuna
et NN. Agnetem de Krzywkowskie Relicta olim N. Fa-
biani Burski Contentam Viduam matrem, Stanislaum
Dionisium et Antonium Filios Burskie inhaerendo
praeoribus, damnorum visionibus Coram Actis authenticis Rni
facta secundo pro obtenta contumacia poenam ad
Judicium Officij praesentem pro te ab altera citato idque pro eo
Quia ipsi minime verendo leges Rni imo eas
vilipendendo ausi sunt Acta nulla vel minima
habita occasione appropriare invadere, invadendoque
in duellum lege publica vetita provocare, liberam
piscaturam in fluvio dicto Mlawka ad se
pertinentem Acta aequaliter erga ipsos spectantem Acta de
negare, piscatori per Acta ad piscandum pisces
Conducto varias difficultates in piscandum piscibus
pergerent, prata in varijs locis Acta haereditatis Con-
falcastrare, Damna in frumentis et pratis
deliberate inventarijs ipsos Causare, Acta diffama-
re verbis statui nobilitari inconveniens afficere
irrealia numquam probandum ejus objicere, aliasque ex
orbitantias plurimas perpetrare prout de facto
peregerunt, Cum leges Rni processerunt, poenasque
exinde emergentes succubuerunt et in ipsos tra-
xerunt, Citant igitur ad videndum et audiendum ipsos

ad

ad extenę sup ipsis pœnas legum per ex eo demeritis p sententiam Judicij Officij pœnę stringi, Condescensionem seu inquisitionem injungi et id quod jus et justitia postulaverint decerni et sententiari pœnę alias citaonibus ipsis utrisq de pmissis Lationibus in se existenę in diem hodiernam incidenę et provenienę Ptibus ipsis utrisq et quidem Actis p G. Dionisium Burskij suę et aliorum Actis nnę pltr, citata simul et Actis p G. Paulum Olszewskij, suo et aliorum citis et Actis nnę pltr coram Judicio Officij pœnę Comparenę, et secum judtr Controversienę, Quarum Partium Controversijs Judicium Officij pœnę Coram se inductis exauditis Decidendo Tmnos Ptium Combinatis actoribus et reatibus utrarq Ptium ad affectaonem earundem dedit et Concessit hocce Judicium dilationem inquisitionis sup contenta citaonum et pœnum utrarq Ptium ad sequenę Querelar Castrenę Plocenę Tmos pris et pximis abhinc in Cre Plocenę celebrandę Conservando Tmum Ptibus memoratis utrisq in pallegatis Judicijs sine quavis adcitaone Comparendi pemptorium Dcri pœnę vigore.

Luctum uterioris Super G. Kosciszewski ex parte Mfici Turzanski

Juxta actum executionis infrascriptt in Bonis inferius nominatt officiose p infraspecificatt Gnosum B.C. Plocen expeditt ac manu ipsius propria subscriptt Tenoris Legrenę actum in Bonis Rydzewo Gnosi Stephani Kosciszewski hereditt Feria Tertia ante Festum Sanctae Prissae virginis et martyris

proxima Anno Dni 1743tio Coram S. Alexandro Glinicki
B. C. Plocen. in Praesentia Nobilium Jacobi Dzierzgo
wski et Francisci Swierczewski ac Mtis Regni
Gnalis Providi Stanislai Skrobiszewski de Bon-
kowo authentici et Jurati actui praesens adstans
et eundem acclamans Qui Gnosus Burgrabius
~~Castrensis Plocen.~~ ad haerendo legibus Rni de per-
agendis executionibus sancitt tumquoq insistendo
ex munere officij sui additioni a Mfico Antonio
in Zakrzewo Zakrzewski Dapifero Zawskrzen.
~~Pa~~ vice Capitaneo Gen. Palatinatus Plocen. ex Requisitione
officiosa Illustrissimi et Revenendissimi Sebastiani
Antonij a Dembowa Lora Dembowski Dei et
Apostolicae Sedis Gratia Episcopi Plocen. tum Mfici
Josephi Turczanski Thesaurarij Parnaviensis
Capitanei Pultoviensis Gnalis episcopatus Plo-
cen. Commissarij Actorum Jurevicensis vigore
Decreti seu potius poenae Banitionis ad ejus
publicatione et hoc in causa respectu non
extraditionis laboriosi Edvardi Mikolaiecz ovilla-
toris de Bonis Swelice ad Episcopatum Plo-
cen. spectans subditi in Bonis Rydzewo com-
morans una cum ovibus ejus et poenis legibus
Regni sancitt non extraditionis processu causae
de his latiori ad Instantiam suprascriptorum
actorum Jurevicensis super S. Stephano Rosci-
szewski Citato Jure victo in Castro Plocen.
in Terminis Querelarum Causarumq officij Judicijs
una cum Continuatione anteriorum Causarum
in diem hodiernam incidentibus Feria secunda
post Dominicam Misericordiae proxima Anno
proxime elapso 1742. obtentt et publicatt ad
Bona supranominatt Rydzewo cum
suprascriptt Nobilibus ac Mtis Rni Gnali in actu
Contentis a visata prius parte citata paceq et
securitate publica actibus Judicijs congrua

per vocem

per vocem prædicti Mlis proclamatt conde-
sendit Jurisdictionem suam officiosam fun-
davit partes utrasq tam actoream Jure vin-
cens quam citatt Jure victt in Juribus et defensis
suis Juridicis ad suum officium acclamare injunxit
quo in termino acclamationis personaliter com-
parens Nobilis Jacobus Dziergowski ad urgendam
Executionem a parte actorea plenipotens delegatus
reproducto suprascripto Decreto pœnæ Banitionis
cum ejus publicatione petijt nomine principalium
suorum executionem de Bonis citati Jure victi
fieri et peragi et cum ex adverso a parte Jure victt
nemo comparuit iterum prædicto Mli partem
Jure victam ad comparendum acclamare demandavit
ad cujus acclamationem Gnosa Kosciszewska
Consors Jure victi adeunti ipsi prædictt Mli retulit
his formalibus nie winnam nikomu nic
moie to są Dobra nikt mi ich nieodbierze
Jeżeli Jmxiądz Biskup prætenduie owczarza
niech da tysiąc Tymfow to go będzie miał
impugnavit et fieri non permisit. attenta
itaq Gnosus Burgrabius ejusmodi impugnatione
Ne partibus in quopiam præjudicare videatur
Causam hanc cum toto illius effectu ac partibus
ipsis utrisq tum impugnatrice præsentis executionis
rursus ad judicia Castrensia Plocensia nempe terminos
~~proximus~~ Querelarum proximus abhinc in Castro
Plocensi celebrandis remisit remittitq præsentis ter-
mino partibus ejusq utrisq ac impugnatrici præ-
sentis executionis in ibidem comparendi præfixo
assignato peremptorio Decreti sui executorialis
vigore Alexander Glinicki Burgrabius Ca-
strensis Plocensis manu propria In termino itaq
hodierno vigore præinsertæ remissionis

Conservationisq ipsius Termini in diem hodiernam
incidere et provenire partibus ipsis utrisq et quiq actorea
per G. Bartholomaeum Goscicki Citata per Gnosum An-
tonium Malewski personaliter Coram Judicio officij
Pterae Comparens et seu Judicialiter Controvertens
quibus controversijs partem Judicium officij Pterae ~~com-~~
~~parens~~ Coram se inductis exauditis resolvendo Re-
missionem ab officio Burgrabiali Castrensi Plocensi
ad Judicium suum facta decrevit ac Pterae decernit Quatenus
satisfaciat Gnosus Kosciszewski Citatus decreto anteriori
incunctae evasionis idq in instanti, et quoniam non
satisfacit imo comparens ejusq a comparitione in-
scripta recedit, proinde Pars praefata actorea Coram
Judicio officij Pterae personaliter Comparens et Terminum
eundem hodiernum per totum Judicium tractum legitime
attentans memorata partem citata tribus et ultra
Juris formam vicibus quatuor ad Jus Juridice ~~vicibus~~
per Mlem Rni Gnatem Honestum Gregorium Kolicki
de Bronowo Judicialem uti ante ita et post
officiosum arestum tempestive per G. Joannem Mia-
nowski interpositum et per Judicium officij Pterae
susceptum et connotatum Clamatum et vocatum non
tamen Comparens in lucro ulterioris fortis fa-
ciendae executionis admittente Judicio officij Pterae
Judicialiter ac officiose condemnavit, ulterioraq sibi
per Judicium officij Pterae ea in causa ~~Juridice~~ fieri et exequi
affectavit et Judicium officij Pterae Juri communi
affectationiq ejusq partis actoreae utilicite annu-
endo in vim ejusq lucri legitime ea in causa obtentum
decrevit praesentiq decernit Quatenus Gnosus
B. Plocensis quivis qui prius facilius ve corduci po-
terit, ~~ad pri~~ eandem executionem ulteriorem fortem
de Bonis Citatum Jurevitum ad primam partis actoreae
Requisitionem decretiq praesentiq exhibitionem

non obstante

non obstante quibusvis Juriumque oppositio-
nibus relatione ad cassandam inscripta vel
inscribenda faciat et peragat idque sub pœnis con-
tra renitentes officiales legibus Regni sancitis ne-
mo vero eandem executionem de Bonis partis
citatæ Jure vietis nec per se nec per suas quasvis
subordinatis officiose peragendam audeat impugna-
re personas idque sub seorsiva Banitionis perpe-
tuæ pœna contra impugnatis præsentem in Deposita
Decreto super vero anteriori executionis impugnatrice pe-
tijt præfata pars actorea pœnam Banitionis per-
petuæ per Judicium officij præsentis ~~super eadem impu-~~
~~gnatrice~~ decerni et Judicium officij præsentis postulationi
partis actoreæ annuendo eandem Banitionis perpetuæ
pœnam super præfata impugnatrice decrevit Eandemque
impugnatricem esse perpetuo banitam sententia
sua declaravit ad quam publicandam banitionis
perpetuæ pœnam supra scriptis Mle Mohiecki
Judicij sui apparitorem addidit et deputavit Quique
Mlis existens a Judicio suo deputatus memoratis
Banitionis perpetuæ pœnam super præfatis impu-
gnatrice obtentis et decretis ac ipsamet impugna-
tricem esse perpetuo banitatis Qui communi con-
traria et rebellem hic in atrio Scabæ Judicialis
ac in alijs locis publicationi solitis præsentis plurima
nobilitate ad Judicia moderna forumque publicum
Congregatis alta sua præconica et sonorosa
voce proclamavit publicavit et ad noticiam
omnium ibidem adstantium in dua biam deduxit
de quo præsentis Mlis fecit e loco publicationis
~~tot~~ consueto ad Judicium suum rediens relatione
post quam publicatis Banitionis perpetuæ
pœna Judicium officij præsentis profaciendam in præmissis

2 M9

iuxta praescriptum Juris communis executione Causam hanc cum toto illius effectu ad magnificum Loci Capitaneum seu Magnificos Locorum Capitaneos sub cujus vel quorum Jurisdictione praefata impugnatrix cum Bonis suis subest vel consistit remisit remittitque praesentis Decreti vigore.

Banitus N Rakowski per N Rakowskij

In causa et actione Judiciaria infrascripta inter N. Balthasarum Rakowski actt ab una et NN Josephum Rakowski sortis certae in bonis Rakowo sitt antecedaneae haeredem et Josepha Gromczewskij ejusdem sortis obligationum Possessorem inhaerendo Contractui donatario ac manifestationi authenticae factae ad Judicium officij praesentis parte ab altera citatt pro eo quia ipsi et quidem G. Josephus Rakowski accepta pro pretio sortis suae summa conductata et manualiter ab actore levatt licet si praemisso contractu obligaverat se sortem eandem a G. Josepho Gromczewski rehabiturum et sibi actori in actualem Possessionem dimissurum cui sponsioni et contractui contraveniendo sortem eandem non rehabuit nec sibi actori dimisit imo se actt elusit, demum ad sortem jure naturae se actt concernentem nullum jus habendo cum ipsius medietate eidem G. Gromczewski dimisit actori praejudicavit usu Bonorum per annos novem privavit, et in hucusque privat, G. vero Gromczewski licet optime sciverit eandem sortem se actt concernentem esse injuste et indebite per annos novem utebatur proventus percipiebat ac tempore possessionis summopere desolavit, holodium et saepimenta quaevis combussit Inseminationes varij grani et seminis post Parentes actoris existentes utrique deperdiderunt, sortem eandem in summam ruinam induxerunt Quare citatus ad videndum et audiendum tam pro faciendo calculo de proventibus quam rehabitione ejusdem sortis a G. Gromczewski et sibi actori dimissione, compensatione desolationis aedificiorum sententia ipsius Judicij officij praesentis stringi et compelli alias citatione ipsius de praemissis latiore in se existentem in diem hodiernam 1mam cadente Partibus ipsius utriusque et quidem actore personaliter citata pro interesse N

Josephi

Josephi Gromczewski per G. Antonium Chmie
lewski ptr coram Judicio Officij praesens com
parens teneri Comparentem modernum Nlis
Josephi Gromczewski producere Plenipotentiae
a Principali suo idq in instanti decrevit et
quoniam produxit proinde Judicium Partibus
experiri mandavit in experimento ad affecta
tionem Comparentis N. Gromczewski dedit et
concessit hoc Judicium dilationem ad muni
menta causam praesens impugnantia ad se
quentes querelas Castrens Plocens terminos
proximis abhinc in Cur eorum celebrandis conser
vando Partibus memoratis utrisque in praeallegatis
Judicij terminum sine adcitatione compa
rendi peremptorium. Super vero disparente
Nli Josepho Rakowski praefatus actor coram
Judicio Officij praesens ptis comparens et trnum
eundem hodiernum per totum Judiciorum tractum
Sgme attentans memoratumque citatis per Mlem
Rm Gnalem H. Gregorium Rokiecki de Brono
vo Judicialem hibus et ultra Juris formam
vicibus quatuor uti ante ita et post officio
sum arestum tempestive per G. Antonium Chmie
lewski interpositis et per Judicium Officij praesens
susceptis et connotatis non tamen Comparentem
imo Contumacem existens petijt Poenam bani
tionis decerni aliaque in talibus fieri solita per
Judicium Officij ~~fieri~~ praesens fieri et exequi
affectavit et Judicium Officij praesens Juri com
muni affectationique Partis actore ~~ut licite~~
annuendo poenam banitionis super citato
disparente decrevit ac ipsumet citatis esse
banitum sententia sua declaravit ad
quam publicandae banitionis suprascriptum
Mlem Rokiecki addidit et deputavit
qui Mlis satisfaciendo deputationi suae
a Judicio habitae memoratis banitionis
poenam ac ipsumet citatis disparentem esse
banitum Juri communi contrarium in prae

sentia multorum variae conditionis hominum
alta sua voce proclamavit publicavit et
ad notitiam praesens adduxit, de qua ejus
relatio. qua subsecuta publicatione poenae
banitionis Judicium officij praesens profaciendi
in praemissis juxta praescriptum Juris commu
nis executione officium competens videli
cet. Burgrabium Castrensem Plocensem addidit
qui S. Burgrabius habita prima ab actore
requisitione eandem executionem de bonis Par
tis citatae jure victae non obstantibus quibusvis
Jurium oppositionibus facere et peragere te
nebit, idque sub poenis contra renitentes
quam executionem officiose peragendam nec
per se, nec per suas quasvis audeat citatus
impugnare personas idque subsecuta bani
tionis perpetuae poena praesenti Interposita
Decreto. In continenti scribatur relatio H. Gre
gorij Kolicki ad Bona Regij in rebus mobilibus
ac Inventarij Ot 2 post Festum SS. Trium
Regum proxime praetenta juxta stylum Cancella
riae

Banitus Gnosus Grombczewski per
Conventum Plocensem O. S. Dominici.

In causa et actione Judiciaria infrascripta
inter Religiosam ac Deodicatam Virginem
Catharinam Jarzynianka Conventus ~~Plocen~~
Monialium Or. S. Dominici Plocensem Matrem, ac to
tum eundem Conventum O. S. Dominici ~~Mo~~
~~nialium~~ Plocensem Monialium Virginum
tum Laboriosum Petrum infundo Ejusdem
Conventus Monialium Commanentem et qui
dem Subditum cum Dominarum Suarum
assistentia Actores ab una et Gnosos Hyppo
litum Grombczewski et Helizabetam Orłowska
primi ob Francisci Zielski ad praesens secun
di nuptus invicem coniuges et quidem Marita
tam cum ipsius mariti uti tutoris Conjugalis
authoritati et assistentia inherendo officioso

mlis

Mlis ac Nlium aresto ad Iudicium Officij Psen
Parte ab altera citatos idq 2do quatenus ipsi
Boum par laboriosi Pfati Petri proprior
per ipsos una cum trahis nascitur quade
causa in Villa Biatta Regalium eidem
laborioso Petro accepto Actoribus una
cum pœnis Iudicio Officij Psen arbitra
rijs extradant et restituant igitur citant
advidendum et audiendum ipsos ad extra
ditionem paris Bovum una cum trahis
per ipsos acceptis Sententia Iudicij Offi
cij Psentis Stringi ac exequi Psentibus
aliis citatione ipsa de Praemissis latiore
inse existente in diem hodiernam legitime
cadente Partibus ipsis utrisq et quidem Acto
rea per Religiosam Virginem Catharinam
Zarzynianka Conventus Plocensis O. S. Do
minici Matrem suo et totius ejusd Conven
tus nomine pltr citata pro interessa Gnosa
Helisabetha de Orłowskie primi od G. Fran
cisci Zielski secundi ad Psens nuptus G. Hyp
politi Grabczewski Consortis p G. Valentinum
Zułtowski coram Iudicio Officij Psen Com
parentibus Quoniam G. Hyppolitus Grab
czewski maritus disparet et se condemna
re permittit, proinde Iudicium Officij
Psentis causam Psentem suspendit su
spensamq declarat, cum Gnosa Consorte
ad convictionem disparentis Mariti quem
disparentem pars Pfata Actorea coram
Iudicio Officij Psen pltr comparens et
Terminum eundem hodiernum per totum
Iudiciorum Tractum legitime attentans
nemoratos citatos ad jus Iuridice pem Mlem
Rni Gnalem Honestum Gregorium Rokiec
ki de Bronowo Iudicialem tribus et ul
tra Iuris formam vicibus quatuor uti
ante iti et post officiosum Arestum tem
pestive per eundem Mlem Rokiecki in
ter positum et per Iudicium Officij Psen su
sceptum et connotatum acclamare fecit.

qui citatus

citatus taliter clamatus et vocatus exi
stens non stetit nec comparuit immo ut Qd
Mlis retulit contumax extitit cuius contumy
tiam Pars Pfata actorea coram Qudio Offi
cij Psentis accusando petiit pœnam Bani
tionis super Pfato citato non comparente de
cerni Aliaq in talibus fieri solita Quridice
exequi affectavit et Qudicium Officij Psentis
Quri communi affectationiq partis Actoreæ
uti licite annuendo Pœnam Banitionis
super Pfato citato non comparente de
crevit eundemq citatum Psenti in
termino disparentem esse Banitum sen
tentia sua declaravit ad eandemq pu
blicandam Banitionis pœnam supra
scrum Mlem Rekiecki Qudicijs sui Appa
ritorem addit et deputavit Qui Mlis exi
stens ad Publicationem ejusd Banitionis
a Qudicio suo deputatus memoratam Ba
nitionis pœnam super Pfato citato obten
tam et per Qudicium Officij Psen irrogatam
ac ipsum mel citatum disparentem esse Bani
tum Quri communi ~~[illegible]~~ contra
rium et rebellem honore privatum alta
sua præconica et sonora voce proclama
vit publicavit et ad scitum omnium
ibid existentium detulit de quo Psentem
idem Mlis loco Publicationis ad Qudicium
iuram redeunt fecit relationem qua sub
secuta Publicatione Pœne Banitionis Qu
dicium Officij Psen pfacienda in Pmissis
Iuxta Pscriptum Legis Of executione Offi
cium competens videlicet G Burgrabium
castrensem Plocen quemvis qui facilius
eunduci poterit addidit et deputavit qui
G Burgrabius ad primam partis Acto
ree requisitionem Decretiq Psen exhibi
tionem eand executionem Ac Bonis citati

Qui reuitti

Qurevicti non obstantibus quibusvis Iuri
um oppositionibus Relatione ad cassandam in
scripta vel inscribenda peragere tenebitur
idq sub pœnis con renitentes officiales legi
bus regni sancitis quam executionem idem
citatus de bonis suis officiose peragendam
nec per se nec per suas quasvis subordi
natas aldebit impugnare Personas
sub seorsiva Banitionis perpetuæ Pœna
con impugnatores præsenti interposita de
creto Incontinenti M R G H Gregorius Ro
leiuski de Bronowo Iudicialis recognovit se
citationem literalem sigillatam pro ter
minis præsens servientem editam con præfa
tos citatos ad Bona Bialla super inventa
rios ac rebus mobilibus citorum proprijs
Sabbatho in crastino festi SS. Innocen
tum Martirum Anno præsenti detulisse
exportasse posuisse reliquisse et de positio
ne notificasse de quo præsens ejus relatio

Dilatio Inquisitionis inter Be
ginskie et Rostkowskie.

In causis et actionibus Iudiciarijs infrascriptis
Binis prima quidem inter instigatorem Iudicij
Officij præsens ejusq Delatores Gnosos Hedvigim de Gos
linskie Relictam ob Xlis Thomæ Beginski Consor
tem Viduam Matrem tum Swiętosławum Begin
ski Filium cum assistentia de Iure competenti
actores ab una et XX Thomam Rostkowski tum
Iosephum Zdarski in hærendo protestatione et vul
nerum obductioni authentice factis secundo post
obtentam contumaciæ pœnam ad Iudicium Officij
præsens parte ab altera citatos pro eo quia ipsi in con
trarium legum Rni procedendo Actoribus viam
publicam cuiq liberam interceperunt interceptaq
via Actores concusserunt convulnerarunt vulne
ra in obductione expressa inflixerunt diffama
runt dishonorarunt irrealia ~~ejus~~ ejs nunquam
probanda obicerunt damna plurima in frumen
tis et pratis per deliberatam inventariorum im
pulsionem intulerunt aliasq per multas vi

olentias

perpetrarunt violentias inquisitione proban
das perq pmissa leges Rni excesserunt pœnasq
exinde emersentes promeriti sunt proquibus
super ipsis irrogandis ac prosolutione taxæ
vulnerum per ipsos Actoribus inflictorum com
pensationeq damnorum pstentibus citantur Alte
raqvoq inter eundem instigatorem Judicij
officijs pstenz eiusq Delatores Nles ~~Hedvi~~
~~gim de Goszczynskie Relictam~~ ob Thomam
Rostkowski Iuseph[um] Zdzarski et Brigit
tam de Rostkowskie in vicem Coniuges et qui
dem consortem cum assistentia mariti Acto
res ab una et Nles Hedvigim de Goszczynskie
Relictam ob N Thomæ Beginski consortem
viduam Matrem Swietoslaum et Dorothem
virginem innuptam filium et Filiam Ba
ginskie et quidem virginem cum tutorum
de Jure incumbentium assistentia in hæren
do protestationibus ac vulnerum obductione
authenticæ factis secundo post optentam con
tumatiæ pœnam ad Judicium officij pstenz per
tæ ab altera citatos ideo quia ipsi post positis
et vili pensis constitutionibus Rni infrascri
sorio prohibentibus ausi sunt licentiose q
psumpserunt iura vicinitatis et amicitiæ fe
dera frangendo precipue ipsa G Mater effrenata
* Ex Cognitione NN Stanislai Lipskiego mortuj et Michaelis Zosinskiego
lingua Actoris lædere verbis commati
cis afficere honorem in taminatum Acto
rum denigrare residentiam G Rostkowski
Actoris adibitis ipsis supra scriptis Nlibus
Baginskie Filio et Filia super invadere su
per invadendo ibidem fores extrudere tu
multus excitare insuper inventaria Acto
rum tam GG Zdzarskich quam Gnosi Rost
kowski nullis de damnis abagere ab acta per
aliquot dies detinere laborum exinde caden
tiam causare Actores ex forestationem in
ventariorum suorum requirentes omnes
iunctim# contemptuare postponere conten
tiones et rixas secum Actoribus continuo
#tam NN: Goszczynski quam Beginski.

excitare

excitare aliasq violentias omni inquisi
tionum Genere deducendi per agere p ut effa
cto Pmissa omnia executi sunt pœnas ex in
de emergentes succubuerunt et in ipsis tra
xerunt Pro quibus super ipsis irrogandis ratione
Pmissarum violentiarum Actorum oppressionis ci
tantur Pscentibus alias citacionibus ipsis utrisq
Pmissa latius in se complectentibus in diem ho
diernam incidentibus et pvenientibus par
tibus ipsis utrisq et quidem Actorea per Reli
ctam ob N. Thomæ Baginski suo et Aliorum
Actorum nomine pltr citata simul et Actorea
per Gnosum Thomam Rostkowski suo et
aliorum citatorum et Actorum nomine pltr
coram Judicio Officij Psnæ comparentibus et
secum Judicialiter controvertentibus, Quarum
Partium Controversijs Judicium Officij Psnæ Corem
se inductis exauditis combinatis Actoratibus
et reatibus partium utrarumq ad affecta
tionem earundem Partium utrarumq dedit
et concessit hocce Judicium dilationem in
quisitionis parti utrisq super contenta cita
tionem et protestationem utrarumq Par
tium adsequentes Querelarum Castrensium
Plocen Terminos prius et proximius ab
hinc in Cro eodem celebrandos, conservando Ter
minum partibus memoratis utrisq im
præallegatis Judicijs sine quavis ad citatione
comparendi peremptorium pstentis decreti
vigore.

Dilatio Munimentorum inter P. Wylazłowski
et M. Zorawski Venatorem Czerniechoviensem

In Termino hodierno ex Dilatione anteriore majoris infra
scriptæ citto in ante actis Judicijs recepti et per Judicium Officij Posnæ datæ et concessæ ad
sequentem Querelarum Castrensium Plocensium Trnos ut pote modernos
cum Trni ibidem contenti 1ma conservatione facti et hoc
in causa et actione Judiciaria infrascriptæ inter P. Alber
tum Wylazłowski actum ab una et M. Stanislaum Zora
wski Venatorem Czerniechoviensem inhærendo inscri
ptioni authentice per Ipsum in personam sui actum Recognitæ

ac manifestationi eo nomine facta ad Judicium Offi
cij Pstens parte ab altera Citata idq ideo quatenus
Ipsi Summam Mille Quingentorum Tynphonum
polonicalium actori una cum provisione inscripta
solvat citat igitur ad videns et audiens sententia
Ipsi Judicij Officij Pstens ad Premissa stringi Solutionem
Summae Mille Quingentorum Tynphonum cum pro
visione ab eaq provenient sibi actori injungiac
id quod Jus et Justitia postulaverint exequi et sen
tentiari Pstens alias Dilatione eaq anteriore Ma
joris latiore in se existens in Diem hodiernam
lmae cadens partibus Ipsi utrisq et quae actore
pltr citata per Adamum Bojanowski Inscripta
Plenipotentem coram Judicio Officij Pstens comparens
et secum Judliter controvertens quibus Controver
sijs partium Judicium Pstens coram se inducta exau
ditis satisfaciat Citatus Dilationi majoris Ipsi
hac in causa in anteacta Judicijs concessae idq in in
stanti adinvenit et satisfaciat Judliterq Decre
vit satisfecit Experiri mandavit in experimento
ulterioribus Controversijs partium Judicium Offi
cij Pstens coram se inducta exaudita ad affectationem
comparens Partis citatae Dedit et concessit hocce
Judicium Dilationem ad munimenta Causam
Pstens impugnantia idq ad sequens Querela
rum Castrens Plocens Terminos conservando
Terminum partibus memorata utrisq in pra
allegata Judicijs sine quavis ad citatione com
parendi peremptorium. Decreti sui vigore ttt par
tibus inter se Jure agens.

Baniti Successores Gnosi Osieckim
per Conventum Plocensem Munialium
O. S. Dominici.

Juxta Actum executionis infrascriptum in B inferius
nominandis officiose per infra specificatum Gno
sum Burgrabium Castrens Plocens expeditum
manuq Pssius propria subscriptum cujus tenor
sequitur ejusmodi Actum in Bonis Swor
czyniec Osieckich Haereditatis ad Pstens Posse
sioni Possessorium NN. Helenae ac Umierzyskie

Nobilis Francisci Zaborowski Consortis Tu
Simonis Zglenicki Rudzinski Ac aliorum
citatorum Jurevictorum Subiectorum F.
Tertia pt F. SS. Trium Regum pxa
A. D. 1743. Coram P. Jacobo Kesicki
B. C. Plocen. in psena NN. Stanislaj Pe-
trykowski Simonis Cieszewski nec non Mtis
R. P. P. Vincentij Rokicki de Villa Kozło-
wo authci et jurati ad Actum psen. accla-
mand. assumpti qui quid. P. B. C. Plocen. insi-
stend. legibus Rni de pagend. executionibus eo
nne sancitis vigore musseris officij sui ad
B. suprascrta cum suprascris NN. Mtis Conde-
sendit jurisdictionem suam officiosam p
suprascrum Mtem fundavit pacem et securi
tem publicam circa ejusmodi actus offsos de
lege servand. pcustodivit prtes utrasq. ad suj
comparitionem pdicto Mti acclamare incun-
xit ad cuius Mtis acclamaonem pltr Com-
parens P. Stanislaus Petrykowski ad ur-
gendam executionem Conventus Plocen. C.
S. Dnici Actb jurevincen. impetratus ple-
nipotens reproduxit pdnam Bnis cum ejus
publicaone in Judicijs Castren. Plocen. F.
2da pt F. S. Andreae Apli pxa A. Dni 1
742 Et hoc in Causa rne census a sum-
ma Mille Tymphoe Polb Decro ad Judicatb
non soluonis super HH. et PP. B. Swierczy-
nko citb jurevictb ostentb et publicatb vi-
gore cuius Condemnaonis et ejus publicao-
nis petijt executionem fieri et peragi ve-
rum quoniam ex adverso pltr Comparens
N. Franciscus Zaborowski citatus jure
victus eand. executionem his flibus. Bro
nie y nie dopuszczam tey exekucyi zapisami

ktore proszę Mti Panie Burgrabio kon-
notowac et quid binis 1ma de actu ejus
in Cro Plocen. F. 3tia ante F. S. Francisci
Confessoris p. xa in A. D. 1719 p. ot. P. Nico-
laum Osiecki P. Annae Jezewska Consorti
suae super Summam Mille Florenorum Polonorum
inscriptae altera de actu ejus in Cro Plocen.
F. 4ta in Crano Festi S. Bartholomaei
Apli in Anno 1723 p. eund. ot. P. Osiec-
ki in personam eiusd. Contis ac eius fi-
liae in primo voto procreatae super sum-
mam in eadem inscriptione expressam reco-
gnitae impugnavit et fieri non permisit
qua attenta ejusmodi impugnatione id P. B.
C. Plocen. necuipiam partium praejudicium
aliquod inferre videat ab eadem executio-
ne supersedit Causamque praesentem cum toto
ejus effectu ac partibus ipsis utrisque pro ul-
teriore disiudicatione rursus ad Judici-
um Castrense Plocen. remisit remittitque
praesentem conservando trnum partibus memo-
ratis utrisque in praeallegatis Judicijs pri-
us et proximius ab hinc in Cro Plocen. ce-
lebrandae sine qua vis adcitatione com-
parendi peremptorium. Jacobus Resic-
ki Burgrabius Castrense Plocen. ma-
nu propria. In termino itaque hodierno
vigore praeinsertae remissionis Conservatio-
nisque ipsius termini in diem hodiernam
incidentis provenientis partibus ipsis

utrisque

utrisq et quidem Actorea per Religiosam
Virginem Catharzynam Jarzynianka
O. S. Dominici Matrem suo et totius
ejusd conventus pltr citata pro interesse
Gg Francisci Zaborowski et Helenae Umie
rzycka invicem conjugum per eundem
Prosum Zaborowski sub et consortis sua
nne pltr G. Simon Zgtenicki per se
pltr pro interesse ~~consortis~~ Gg Nicolai
Chlebowski et consortis ejus per eundem
G. Chlebowski Maritum suum et consor
tis suae nne pltr pro interesse G. Alber
ti Rudzinski p. G. Felicianum Kissie
lewski coram Judicio Officij Psen. com
parentibus quoniam G. Osiecki origi
naliter citati Psenti in termino dis
parent et se iterum condemnare per
mittunt proinde causa praesens sus
pendit suspensaq esse per Judicium
Officij Psen. declaratur cum cum pa
rene ad convictionem plenariam dispa
rentes quos disparentes Prefata pars Acto
rea coram Judicio Officij Psen. pltr
comparens et Terminum eundem hu
diernum per totum Judicior. tractum
legitime attentans memoratos citatos
~~ad ius~~ disparentes ad iurisdictionem utiante
~~an~~ ita et post officiosum Arestum tem
pestive p. G. Bartholomaeum Łoszczyc
ki interpositum et per Judicium Officij Psen. suscep
tum et consotatum clamatt et vo
catt non tamen comparentes in lu
cro ulterioris fortis faciendae executionis
admittente Judicio Officij Psen. Judicia
liter ac officiose condemnavit ulteriorisque
p. M. R. P. Gregorium Kosciuski de Bronowice
Judicialem tribus et ultra Juris formam vicibus quatuor

Imp.

que sibi ea in causa per Judicium praesens fieri et exequi affectavit et Judicium praesens iuris com moni affectationique ejusdem Partis Actoreae ut licite annuendo invim ejusdem lucri legitime ea in causa obtenti decrevit praesentibusque decernit quatenus G. Jacobus Kęsicki Burgrabius Plocen. vel quivis alius qui prius facilius ve conduci poterit eandem executionem ulteriorem fortem ad primam partis Actoreae requisitionem Decretique praesentis exhibitionem de B. citato iure victoriae non obstantibus quibus vis- ~~relationum oppositionibus~~ faciat et peragat idque sub poenis contra renitentes Officiales legibus Rni Sancitis removere eandem executionem ulteriorem fortem de Bonis citatis iure victo officiose pagendam nec per se nec per suas quasvis subordinatas audeat impugnare aut quovis modo irritare personas sub seorsiva Banitionis Poena cum impugnatores praesentes interposita # Jurium oppositionibus relatione ad cassandam inscripta vel inscribenda

Dilatio inquisitionis vnr. PP. Wołowski et Idziarski.

In Causa et Actione judiciaria infrascripta inter Instigatorem Judicij Officij praesentem Ejusque Delatorem P. Michaelem Wołowski B. Villae Szczepkowo quovis juris titulo Possessorem Dnum tum LL. Joannem, Casimirum Parentem et Casimirum Filium minorennem, vix tertium annum agentem de R. ejusdem Szczepkowo subditos ad sortem Actis Dni pertinentes et quidem subditos,

Vidi Jsia

Jm^o 9

18

Cum assia Dni sui Actu ab una et G.
Josephum Zdziarski B. Mocene inhae-
rendo pponi et obductioni vulner co-
ram Actis authcis Rni facto secundo pt
obtento Contumacie penam ad Judici-
um Officij psone pte ab altera cito idq
pro eo, Quia ips in Contrarium et vilipen
dium Legum Rni procedendo pconcepto con
se Actu Dnum quod odio nulla habita occasi
one B. cad Szczepkowo turmatim sup
inequitavit, supinequitando, suprascrorum
subditorum gazam invasit, invadendo eosq
oppressit, Concussit, minorennem infan-
tem sucticâ Conflagellavit, demum Actu
Dnum absene verbis summe laesivis af-
fecit, damna plurima infrumentis
et pratis p deliberatam inventariorum
impulsionem Actu Dno Causavit, aliasq
pmultas violentias omnimoda inqui
sione probandae pegit, p quod Cone
leges Rni et jura vicinitatis pcessit,
penasq eo nomine sancito succubuit
et in ips traxit, p quibus super ips de-
cernenda et extendenda psene citatur
alias citaone ips de pmissis latiore

inse

Jmg

in se existenę, in diem hodiernam
incidenę et pervenienę Ptibus ipsis utrisq
et quid Actore pltr Citata p. P. Jaco=
bum Kęsuki pltr, Coram Judicio Officij
psenę Comparenę, et secum judtr
Controvertenę, Quarum Partium Contro=
versijs Judicium Officij psenę, Coram se
inducto exaudito, ad affectaonem Ptis
Actr dedit et Concessit hoc id Judicium
dilationem inquisitionis Parti utriq
super Contenta Citaonis et proonis
Ptis Actr, ad sequenę Querelarum Castrę
Plocenę tmnos proximis abhinc in Cro Eod
celebranę, Conservando tmum Ptibus
memorato utrisq in pallegato Judicijs
sine ulla adcitaone Comparendi pem
ptonium In Continenę MRG Gregorius
Kolicki de Bronowo authus et juratus pa=
lam rvit, Quia ipsi Cittonem literato sigillato
ptmis psenę servienę edito Conę pfato cito
ad Bełczepkowo 73. pt 7. SS. Trium Regum
pxe pterita Ao psenę tum et Ejus pnma
scribat Relao juxta stylum et formam Cancel=
lariae.

19

Sub Actu F. 2. pt Festum Purificationis S. V. M. 1743.

Major inter S. Kotarski et S. Mirzynski.

In Termino hodierno ex Citatione literali relationeq authca Coram actis Advocatialibus Dobrinen Civitatis ejusdem Infraspecificatis Mlem Rmi Slem recognita tenoris sequen Actum in Dobrzyn F. 2. ante F. Purificationis Beatissimae ac Gloriosissimae Virginis Mariae pxa a Dni 1743. Coram Judicio Civili advocatiali Dobrinen vacantibus ad pdens actis Cren Bobrovnicen pltr Comparens m. R. S. H. Laurentius Plak de Olesno authus et Juratus palam publiceq rnt Quia ipsi Citationem literalem sigillo pro Judicijs Cren Plocen servien tenoris sequen Thomas Grzegorius a Dębowa Gora Dębowski Plocen Plonscen etc Capitaneus tibi S. Bonifacio Mirzynski Sortis Kotarszczyzna nuncupatae in Villa Winnica sitae quovis Juris titulo Possessori de pro Bonisq tuis gltr obus vigore regio et nra qua hac in pte fungimur Capli authe mandamus ut in Terminis Querelarum Causarumq officij Judicijs Fra 2da prius et proximius abhinc in Cro Plocen Celebranae pltr ac peremptorie Comparens ad Instantiam S. Adami Kotarski Actoris Qui te Secundo pt obtenti pena Contumaciae vacan Judicijs Cren Bobrovnicen inhaerendo scriptis manualibus trinis et quia primo supersumen

ad Laurentij Filij

Trecentorum ~~Ducentorum~~ Tynphonum ~~pro~~ Secun-
do Sup. Sixtilem Summam Trecento-
rum Tynphonum pro ad S. Albertum
Kotarskj Tertio Sup. Summam
Ducentorum Tynphonum pro ad S. Ma-
thiam Kotarski ad S. Laurentio
Kotarskj Parenti moderni actu
datis Citat ad videndum et audiendum ad
Solutionem Superius expressarum
Summarum Una Cum Provisionibus
te uti Sortis Sepedictorum ad Innocen-
tium Alberti et Mathiae Kotar-
skich Summis Superius dictis one-
ratae Possessorem pro Sententiam Iu-
dicij nostri Stringi et Compelli idque
quod Iuris Iustitiae et aequitatis
erit decerni et Sententiari Praesentes
Citaris Lis pro Termino advenientem pa-
riturus et ad Praemissa Iudicialiter respon-
surus Dato in Castro Plocensi Fra-
ida in Crastino F. SS. Trium
Regum A. Dni 1743. editam Con-
Citato ad Bona Winnica Curiaque
Citati illae Lis die hodierna in actu
Contenta tum et ejus primam ex qua
poena Contumaciae est obtentum tem-
pestive ante obtentionem illius in
Una Integra Septimana detulit, ex-
portavit, posuit reliquit et publi-
cavit de positioneque notificavit
de quo praesentem Ie mlis fecit Relationem
ex actis Civilibus advocatialibus Dobri-
nensibus extraditum Martinus Iamsze-
wskj Notarius Iuratus Civitatis Do-
brinensis Locus Sigilli Civitatis ejusdem
Gregorio Pieglecki Langwuyt in diem
hodiernam Incidentem et Venientem partibus
ipsis utrisque et quae actorea pro S. Ando

mium

Antonium Chmielewski, Citta p
S. Antonium Malewski Coram Judicio
officij praedicti Comparendi ad repositi-
onem ejusdem Comparendis Citti de-
dit et Concessit hocce Judicium Dila-
tionem majoris Sanctissimo Bonifacio
Mirzynski ex quo Causas majo-
ris Importantiae in Judicijs Tri-
bunalitijs Rmi Petricoviensis ptunc
attentat quam probabit Literatorijs
documentis juxta Legem ad sequen-
tem Querelarum Crenensium Plocensium Trnos prius
et proximius abhinc in Crno Plocensi Ce-
lebrandae Trnum partibus memorati
utrisque in praeallegatis Judicijs sine
ulla ad Citationem Conservando Com-
parendi peremptorium.

Prorogatio munimentorum inter
Bledzewo et Zglinice.

In Termino hodierno ex Dilatione an-
teriore majoris infrascripto Citto in
antecedentis Judicijs recepto et per Judicium
officij praedicti dato et Concessa idque ad se-
quentem Querelarum Crenensium Plocensium Trnos
~~praeterea abhinc~~ in Crno ut pote moder-
nos cum Trnis ibidem Condendi Lma
Conservatione facta et hoc in Causa
et Actione Judiciaria Infrascripta inter
SS. Paulum et Melchiorem Bledze-
wskie fratres inter se germanos
ad S. Joannis Bledzewski Filios
actores ab una, et S. Antonium Zgli-
nicki ad S. Stanislai Zglinicki Ca-
merarij Trnis Plocensis Filium Bonorum
Bledzewa et Mitobrodzyna quovis
modo Possessorem inhaerendo Legibus
Rmi ac maioni Coram actis authentice Rmi
facta et recognita Secundo pt obtenti

Contumacia

Contumaciae poenam ad Judicium offi-
cij praedicti parte ab altera Citatae seu po-
tius recedendo a foro Tribunalitio
Rmi Petricoviensis ad citatae idque ad videndae
et audiendae ipsius Donationem quan-
dam super Bona Bledzewo et Milo-
bedzyno per ad S. Joanem Bledzewski
suorum actorum Parentem in personam
ad S. Stanislai Zoglinicki Came-
rarij Terris Plocensis Conscriptam
Statuti emunctive cum praejudicio su-
orum actorum Coram actis Castrensis Plo-
censis recognitae ac alias omnes
Transactiones intuitu memoratae
Bonorum Conscriptae expressionem legum
initae et Confectae, uti non adaequato
pretio ut intererat eadem Bona em-
pta, tolli Cassari se actores in jus
naturae ad Bona eadem admitti, Calcu-
lum de perceptis Proventibus ex praefatis
Bonis ab actu Donationis Coram actis
authenticis Rmi factae et recognitae adju-
dicari, demandari decerni ac idque
Juris Justitiaeque erit Sententiari
praedicti alias Dilatione eadem anteriore
majoris Latiore in se existente in
diem hodiernam Lmae Cadentis partibus
ipsis utrisque et quidem actorea per S.
Antonium Chmielewski Inscriptum
Plenitentem, Citata per S. Jacobum Kęlicki
Inscriptum Plenitentem Coram Judicio officij
praedicti, plus Comparentem et secum Judicialiter Contro-
vertentem quibus Controversijs partium
Judicium officij praedicti Coram se inductis
exauditis Satisfaciat S. Antonius Zogli-
nicki Citatus Dilationi majoris ipsi

mande

in antecedenti Judicijs recepit idque in In-
stanti Satisfecit Judicium officij
praesentis itaque ulterioribus Controversijs ex-
periri mandavit in experimento Sa-
tisfaciat quoque ita citius Dilationi
munimentorum ipsius hac in Causa
Concessae idque in Instanti tanquam
ad affectationem Comparendi partis
Citatae ex rationibus in Judicium suum
Inducendi Dilationem munimentorum
parti Citatae prorogavit ad sequentem
Lucrum Crem Plocen Trinos proximus
abhinc in Cro Plocensi Celebrandae
praesentibusque prorogat Trinum partibus
memoratis utrisque in praeallegatis
Judicijs sine quavis adcitatione
Conservandae Comparendi perem-
ptorium praesentis Decreti vigore.

Banitus Famatus Wasilewski
per m. Romocki.

In Causa et Actione Judiciaria
Infrascripta inter m. Franciscum Ro-
mocki Subdapiferi Terrae Dobri-
nensis actum ab Una, et Famatos ac
Spectabiles Ludovicum Wasilewski
in vivis extat Domus suae hic in Civi-
tate Plocen Sub heredem, Adamum
Flaszczynski Advocatum, Michae-
lem Doxa Proconsulem, Paulum Ja-
roczynski, Albertum Prokopowicz
Consules Cives Plocen totamque Comunita-
tem magistratus Plocen ad Domum Wa-
silesciana hic Plociae Sub quovis mo-

dosese

de sese Interessan ato S. Antonii Ba-
ginski Camerarii Trinen et Notarii
Cren Plocen domus ejusdem Wasile-
scianae quovis modo Possessorem ad-
herendo Inscriptioni Decreto ac mano-
ni authce facto ad Judicii Officij Pe
pte ab altera Citt pro eo Quatenus ipse
seu quem onus Solutionis magis
afficit summam Quadringentorum Tym-
phonum Polonicalis authcam Inscripti-
one p famatum Ludovicum Wasilewski
Civem Plocen domus ejusdem ad quem-
nam moderni Citti sese Interessant
heredem recognito Decretoque advocati-
ali p tempore iam prie elapso Sol-
vi adjudicato hucusque non exoluto eandem
Summam Una cum Provisione ~~[illegible]~~
~~[illegible]~~ ex Jure posteriori, Jus
antelatiq Sui mci actoris pdcn
Coram Judicio in Instanti protolcat
et deportet in Casu autem Summae
Pmissae non Solutionis de domo
eadem Condescendant igitur Citantes ad
videndum et audiendum ipsum pro sententiam
Judicij Officij pdcn ad Pmissa Strin-
Satis factionem in to assignari et
decerni pdcn alias Citatione ipsum
Pmissa fusiq in se Complectentem
in diem hodiernam Lune Cadem partibus
ipsum utrisque et quidem actorea p S. Antonium
Chmielewski Inserum Plenipotentem
Citti famati ac Spectabiles michael
Doxa Proconsul, et Albertus Proko-
powicz Consul Suus et totius magistra-
tus Civitatis Plocen nominibus pttr
p Interesse S. Antonij Bagionski Notarij
Cren Plocen p S. Adamum Tanski In-
dicans

Indicens Illris Rndus Franciscus
Kraszewski Vicecustos Ecclesiae Catha-
dralis Plocen. p. S. Felicianum Kisiele-
wski, Indicens quoq mcus Paulus
Niedziatkowski Vpalatinus Pltus
Plocen. p. S. Adamum Tanski pltr
Oram Iudicio Officij Pdcn Comparen.
et Secum Iudlter Controvertend. Quo-
niam Originaliter Citq Famatq Ludo-
vicus Wasilewski Pdcn in Trno dis-
paret et se Condemnare pmittit pri-
de Causa Pdem cum reliquis Citis su-
spenditur suspensamq esse declarat
ad Convictionem disparen. super quo
disparen. pars Pdicta actorea Coram
Iudicio Officij Pdcn pltr Comparens
et Trnum eundo hodiernum p totum
Iudicium tractum Lme attentans
memorat partem Citat videlicet
Famatum Wasilewski disparen.
ad Ius Iuridice p mlem Rni Gnale
Honestum Gregorium Rokiecki de Bro-
nowo Iudlem tribus et ultra Iu-
ris formam vicibq quatuor uti ante
ita et post officiosum Arestum tem-
pestive p eundo mlem Rokiecki
Iudicialem interposito et p Iudicium
Officij Pdcn suscepto et Connotato
Clamato et vocato n Comparen. in
Lucro negotij sui alias pro toto lucro
Condemnavit ulterioraq sibi ea in
Causa Iuridice exequi postulavit
et Iudicium Officij Pdcn Iuri Comuni
postulationiq partis actoreae utili-
cite annuendo memorat pdnd Bnis
sup praedicto Citto Pdcn in Trno disparq
decrevit ac ipsum met Citto esse p petitum

Baritum

Banitum Sententia sua declara-
vit ad eandemq publicandae Bnis
poenae modo praemisso obtento et de-
creto Suprascriptum mtem Honestum
Gregorium Rokiecki de Bronowo
Judtem addidit et deputavit Viri
mtis satisfaciendo deputationi
suae a Judicio praedeni habito memo-
rato Bnis poenae ac ipsimet Citatum
in Trno praedeni disparen esse Banitum
Juri Communi Contrarium et rebellem
honore privato de Regno Poloniae
proscriptum hic in Stuba Judtiae
ac in alijs locis publicationi solito
praedeni plurimis variae Conditionis et sexus
hominibus alta sua sonorosa et praeconi-
ca voce proclamavit publicavit et ad
notitiam omnium ibidem adstantium in du-
biam deduxit de quo praedeni Jae mtis
eloco publicationi solito ad Judicium suum
rediens fecit Relationem. Postquam
Bnis poenam Judicium officij praedeni pro faci-
enda in praemissis juxta praescriptum Ju-
ris Communis executione officium Com-
petens videlicet S. Jacobum Kysicki
B. C. Plocen vel quemvis alium qui
prius facilique conduci poterit ad pa-
gendam executionem addidit et deputa-
vit Viri S. Burgrabius ad primam partis
actoreae requisitionem Decreti praedeni ex-
hibitionem eandem executionem de Bonis
seu potius domo Wasilesciana Citati
Jurevicti non obstantibus quibusvis Jurium
oppositionibus relatione ad Cassandae Inscra-
vel Inscribendae facere et pagere
tenebitur idque sub poenis Con renitentes offi-
ciales

officiales Legibus Rni descripsit # In Con-
tinen M. R. L. H. Gregorius Rossiecki de
Bronowo authus et Juratus palamnit
etc Tra quarta pt F. St. Trium Regum
pxe Praeterito anno praedicta Citationem ad
Domum Walitesciana seu potius
Lapideam Ligneam ubinam suma
praedicta haeret hic Plocia Lite dedu-
cit etc Scribat juxta formam Cancellariae
Indictiones vero similiter ad Convictionem di-
sparem suspendunt suspensas esse declarat.

Relatio Inquisitionis Inter G. G. Bromirskie et M. M.
Jezewskie.

In Causa et Actione Judiciaria infrascripta inter Insti-
gatorem Judicij Officij praesentis eiusque Delatores G. G.
Joannem Patrum et Paulum Bromirskie Actorem
ab una et M. M. Adamum Notarium Terrae
Plocensis Albertum Succamerariae Plocensis Je-
zewskie Dnos tum Nlem Fabianum Lewowski
Famulum ~~ejusd~~ Suprascripti M. Notarij et Zeiae
Famulum in assa Dni Pis Inhaerentis provisionis et
vulnerum obductionis authentice facto Ado post
obtentam contumaciae poenam ad Judicium Officij
praesentis parte ab altera citato idque pro eo Quod ipsi
non attento Legibus Rni debite attendendis ausi
sunt temereque praesumpserunt se Actorem concutere
convulnerare vulnera in obductione specificata
infligere ~~cuique~~ viam cuique Liberam intercipere Diffama-
re Laedere, insuper Colaphisare, procapillis aliquo-
ties arripere et humi prostrare prostratum pedibus con-
culcare, aliasque per multas violentias omnis Inqui-
sitione pariter peragere et perpetrare per quae praemissa
Leges Rni transgressi sunt poenasque exinde emer-
gentes

Succubuerunt pro quibus super ipsis decernendo nihil
omnino pro solutione taxae vulnerum sibi edito
per ipsos inflictis praesens citatur alias citatione ~~ipsa pro~~
ipsa praemissa fusius in se complectens in diem
hodiernam Lme cadens partibus ipsis utrisque et
quid Actoreapter citato per P. Jacobum Kiesicki coram
Judicio Officii praesens ~~pter~~ comparens et secum
Judtr controvertens quibus controversiis partium
Judicium Officii praesens coram se inductis exau-
ditis decidendo citationem partis Actoreae ad affe-
ctationem partis Actoreae dedit et concessit
hocce Judicium dilationem inquisitionis par-
tis utriusque super contenta citationis et pro omnis
partis Actoreae ad sequens Querelarum Castrensis
Plocensis Terminos prius proximique ab hinc in Castro
Plocensi celebrandi conservando Terminum partis
memorato utrisque in praeallegato Judicii sine
ulla ad citationem comparendi peremptorium in
continens M. R. P. H. Gregorius Rokicki de Brono
Judtis palam rvit quia ipsa citationem Lite-
rato sigillato Terminis praesens servientis edito cum pro
fato citato et quid cum M. Notarium Terrenum Plo-
censem ad B. Grabez cum vero M. Succamerarium
ad B. Rzytowo utrasque F. 3tia pt Fno S. Trinitatis
Regum proxime praeterito anno praesens tum earum
primas ex quibus poenae contumaciarum sunt ob-
tento tempestive ante obtentionem earum
in una integra septimana detulit, expertavit,
posuit, reliquit, et de positione notificavit, de
quo praesens id Mtis fecit Relationem.

Dilatio Majoris inter PP. Rosciszewskie et Szawło-
skie-

per Trino hodierno ex dilatione antenore Ruorum equitor
intrasseno ordo in antactis Judicijs recepta et per Judici
um Officij Posen data et concepa ug ad reybentes Que
relat Castrens Plocens Trinal ut pote moderatus cum termi
ni ibidem contenta legitima conservatione facta et hoc
ex Relatione Actha coram Actis Castren Visogrodien per
Mlem infrascrum recognita Tenoris Seguentis. Actum
in Castro Visogrodien Sabbatho in Festino Festi Sancti
Bartholomei Apli Anno Domini 1729 coram Officio
et Actis presentibus Castren Capill Visogrodien personaliter
liter comparens Mag Dns Gratis Providus Jacobus Jenus
shi de Ville Pedagogus Authus et Juratus palam pro Tribu
Ipse relationis inscripta Copiam sigillatim pro Trino Que
relat Officii Castren Capill Plocens Spectantem et juxta tenorem
Prosi Petri Rosciszewski Acti cons Prosum Joannem Sawo
shi Subdapiferum Visogrodien Actum edictam intenere
tali Thomas Gregorius a Dembowa Gora Dembowski
Plocens Plonscens Sect Capitaneus sibi Magnifico Joan
ni Sawoski Subdapiferum Visogrodien de Persona Bo
nisq tuis quatenus omnibus Videre Regio et exstra qua
Lis in parte fungimur Capillaricali Authe mandamus
ut in Trinis Querelat Januarij Officij Judicijs prius
et proximius abhinc in Castro Plocens celebrand
personaliter ac per Procuratorem sufficienter ex reprosixi for
Prosi Petri Rosciszewski Acti quite inhorendo Inscripti
onibus bonis super Summam Novem Millium Quinqen
torum Typphorum Polonicalium per te in Personam Acto
ris recognitis ac Mandatum eo nomine facto Stat id q pro eo qua
tenus ita Summam eandem Novem Millium Quingento
rum Typphorum bonis Inscriptionibus sibi Victori
solvi pro tempore jam provisum elapso Absecurata huiusq
rum persolutio cum provisionibus a Summis Capitalis pro
venien persolvas citatus ejus ad videnda et audienda te ad
persolutionem Summarum supra exaratarum una cum
provisionibus p sententiam Judicij Officij nostri strictj
solutionem in edictalem Summam supradictarum injun
gi ad id quod jus Justitia et equitas exigerit contra te Statui
decerni et sententiari pseng Is Trino pariturus et Judicialiter
ad hoc et Alia fusius tibi opponenda responsurus Datum
in loco Plocens feria Sexta post Festum Assumptionis
in Festum Gloriosissimæ Virginis Mariæ proxime Anno
Domini Millesimo Septingentesimo Vicadragesimo Secun
do Ad Bona Nacta die hodierna in [illegible] sedentia ex

portando

portavit posuit et depositione ut Juris est Notificavit de quo ejus Relatio. Ex Actis Castrensis Capitis Visogrodiensis Rescriptum Brzeski manu propria Locus Sigilli Castri illius. Alias Dilatione eadem anteriorem Majoris latiori in se existente in diem hodiernam incidente et provenientis partibus Ipsis utrisque et quidem Actorea per Generosum Antonium Makowski inscriptum Plenipotentem citata per Generosum Antonium Chmielewski coram Judicio Officij Praesentis comparentibus tandem ad repositionem ejusdem Comparentis citati dedit et Concessit hoc idem Judicium Dilationem Majoris Generoso Citato ex quo Causas Majoris importantiae in Judicijs Tribunalitiis Regni Petricoviensis tunc attentat quam probabit literatorijs Documentis ad sequentes Querelarum Castrensis Plocensis Terminos, prius et proximius ab hinc in Castro eodem celebrandis Conservando Terminum partibus memoratis utrisque in pallegatis Judicijs sine quavis adcitatione Comparendi peremptorie Decreti Praesentis Vigore.

Dilatio Majoris inter Mficos Rudkowski Natęcze ac alios.

Intermino hodierno ex relatione authentica Coram actis advocatialibus civitatis Sacrae Regiae Mattis Bobrovicensis per infra scriptum Mlem recognita tenoris sequentis actum in Civitate Bobrovicensi Sacrae Regiae Majestatis sabbatho pridie Festi sanctorum Fabiani et Sebastiani Martyrum anno Dni 1743tio Coram Judicio advocatiali Civitatis Sacrae Regiae Majestatis Bobrovicensis (: vacantibus ad praesens actis Castrensibus Capitanealibus Bobrovicensibus) Comparens personaliter Mlis R. G. Providus Joannes Gestijwa de Ciechocin Autenticus et Juratus palam recognovit quia ipse Citatus Literas sigillatas ~~qu~~ trinas unius ejusdemque essentiae pro Judicijs Castrensibus Plocensibus servientes Copiae infra Scriptae similes tenoris ejusmodi Thomas Gregorius a Dembowa Gora Dębowski Plocensis Plocensis etc Capitaneus vobis Mficis Josepho Vexillifero et vice Capitaneo Terrae Dobrinensis Gabrieli Venatori ejusdem terrae Dobrinensis Natęczom, atque Martiano Ostrowski Praefecto Sacrae Regiae Majestatis et Reipublicae Tutoribus tum Casimiro Murzynowski Thesaurario Terrae Dostinensis Domino advitalitiali tumquoque

quoq Gnosis Francisco Casimiro et Agneti
Ostrowskim Ot Gnosi Josephi Ostrowskij cum
Ot Marianna Nałęczowna pro Creatis Filijs et
Filiae Minorennibus de Personis Bonisq vestris
Gnaliter Omnibus vigore Regio et nostra qua hac
in parte fungimur Capitaneali auctoritate Man
damus ut in terminis Querelarum Causarumq
Officij Judicijs Feria secunda prius et proximius
ab hinc in Castro Plocens Celebrans personaliter
ac peremptorie Compareatis ad instantiam
Mfici Alberti Rudkowskij Terrae Dobrinens
Actoris Qui vos Citt et ad citt minorennes
cum tutorum de Jure incumbentium auctorita
te et assistentia vacantibus ad pens Judicijs Ca
strens Bobrovnicens Terrae Dobrinens in
haerendo Decreto Castrens Bobrovnicens ad citatio
nis Tutorum. Quatenus vos Mfici Tutores
Gnosis Francisco Casimiro et Agneti Ostrowskim
Ot Gnosi Josephi Ostrowskij Cum Ot Gnosa Marian
na Nałęczowna pro Creatis Filijs et Filiae
Minorennibus in Causa ratione Summae tre
centorum quinquaginta Tynphonum ~~pro certo~~
Scripto Certo Manuali assecuratt per Ot Gnosum
Josephum Ostrowskij eundem minorennium
Parentem ac post Complanatione Certa per
praedictam Ot Mariannam de Nałęcze Ostrowska
Matrem Minorennium Conscripta per eandem
Matrem pro tempore in eadem Companatione ex
presso solvit assecuratt ijsdem praedictis minorennibus
pro Judicijs Castrens Plocens insistuenda assi
stentiam Judicialiter praebeatis Mediumq solutio
nis Summae pro qua res est trecentorum quinquagin
ta Tynphonum Actori Jure Merito debitae ad in
veniatis ratione et Cujus assistentiae tum et
Satisfactionis pro praestandae citamini sitis Ter
mino advenienti parituri et ad praemissa Judici
aliter responsuri datam in Castro Plocens Fe
ria quinta post Festum Sanctorum Trium Re
gum Anno Dni 1743tio. editt Contra praefatos
Cittos et quidem Contra Mficos Nałęcze ad

ad Bona Zębowo Contra Gnosum vero Martianum Ostrowski ad Bona Piscorczyno Tutores Contra vero Ostrowskie Minorennes et Gnosum Murzynowski ad Bona Woynowo omnes tres Sabbatho post Festum sanctorum Trium Regum proxima anno nunc currenti detulit exportavit posuit reliquit et ut Juris est depositione notificavit de quo praesentem id Mtis 2 fecit Relationem ex Actis advocatitialibus Civitatis Sacrae Regiae Majestatis Bobrovicensis rescriptum Albertus Kopcinski Notarius Civitatis Juratus Manuppria sigilli Civitatis illius in diem hodiernum incidente et provenientem partibus utrisque et quidem actorea per Gnosum Thomam Roscisiewski Burgrabium Castrensem Bobrovicensem inscriptum plenipotentem citata per Gnosum Jacobum Kisicki idque excepto Gnoso Casimiro Murzynowski Tesaurario Terrae Gostinensis Bonorum Woynowo Possessore Coram Judicio Officij Praesentis Comparentibus teneri Comparentem partis Citatae Judicium Officij Praesentis producere plenipotentiam a Comparentibus principalibus Suis idque in instanti adinvenit et ut producat Judicialiter Sententiavit tandem ad repositionem ejusdem dedit et Concessit hoc id Judicium dilationem Majoris Mfico Nałęcz Vexillifero et Vice Capitaneo Castrensi Bobrovicensi ex quo Causas Majoris Importantiae in Judicijs Tribunalis Regni ~~Tribunal~~ Petricoviensis attentat praetunc quam probabit literatorijs documentis cum Caeteris Judicium Officij Praesentis Causam praesentem Suspendit Suspensamque esse declarat ad Sequentes querelarum Castrensis Plocensis Terminos prius et proximius ab hinc in Castro eodem Celebrandos Conservando Terminum partibus memoratis utrisque in Pallegatis Judicijs sine quavis ad Citatione Comparendi peremptoriam Decreti praesentis vigore.

Decretum Remissionis inter Mficos Albertum Rudkowski Tribunum Terrae Dobrinensis et Franciscum Roscisiewski Succamerarium Terrae Dobrinensis acatios

In termino hodierno ex relatione authentica Coram actis advocatitialibus Civitatis Sacrae Regiae Majestatis Bobrovicensis inscripta per infra Connotatumque Mtem recognita Cujus tenor sequitur ejusmodi Actum in Civitate

in Civitate Sacræ Regiæ Majestatis Bobrovicen. Sabba
tho pridie Festi Sanctorum Fabiani et Sebastiani 26
Martyrum anno Dñi 1743tio Coram Judicio advo
catiali Civitatis Sacræ Regiæ Majestatis Bo
brovicen. (vacantibus ad præsens actis Castren.
Capitanealibus Bobrovicen.) Comparens pr̃liter Mtis
Regni Gnalis Providus Joannes Gestwa de Ciechocin
authenticus et Juratus Judicio præsenti notus
sanus existens recognovit quia ipse Citationem
literalem sigillatam pro Judicijs Castren. Plocen.
servientem Copiæ infra scriptæ similem Tenoris
sequentis Thoma Gregorius a Dembowa Gora Dębo
wski Plocen. Plonscen. etc. Capitaneus vobis Mfico
Francisco Roscisiewski Succamerario Terræ Dobri
nen. adq. Gnoso Josepho Łukoski Sortis Certæ in
Bonis Mazowsze ab eod. Mfico Succamerario Terræ
Dobrinen. quovis Jure Possesori de personis Bonisq.
vestris generaliter omnibus Vigore Regio et nostra
qua hac in parte fungimur Capitaneali auctorita
te ut interminis Querelarum Causarumq. Officij
Judicijs feria secunda prius et proximius ab hinc
in Castro Plocen. Celebrandæ pr̃liter ac perem
ptorie Compareatis ad instantiam Mfici Alberti
Rutkowski Triboni Terræ Dobrinen. Actoris quivos
vacantibus ad præsens Judicijs Castren. Bobrovicen.
in hærendo Manifestationi suæ Coram actis auten
ticæ factæ citt. Juxta et ad scriptum Certum
manuale quo mediante submisisti te Mafice Rosci
siewski summam sexcentorum Tynphonum pro
tempore in eod. scripto expresso exolvere non tamen
exolvisti nec exolvere Curas imo recusas quapropter
Citaris advidend. et audiend. ad solutionem ejusd.
summæ sexcentorum Tynphonum una cum provi
sione ab actu scripti Sententia Judicij Officij nostri
stringi et Compelli sis itaq. pro Termino pariturus et
Judicialiter responsurus datum in Castro Plocen.
feria quinta post Festum Sanctorum Trium Re
gum proxima anno Dñi 1743tio editam Contra præfatt.
et citt. ad Bona villæ Mazowsze Sabbatho post Festum
Sanctorum Trium Regum proxima anno nunc Cur
renti detulit exportavit posuit reliquit ut Juris
est notificavit de quo præsentem fecit relationem ex
actis advacatialibus Civitatis Sac. Regiæ Majestatis

Bobrovnicen. rescriptum Albertus Kopcinski nota
rius Civitatis Juratus manu propria Locus Sigilli
Civitatis illius in diem hodiernam incidentibus et
provenien. partibus ipsis utrisq. et quid actorea
per Gnosum Thomam Rosciszewski citata per
Gnosum Joannem Komonski Burgrabium Castren.
Bobrovnicen. inscriptum plenipotem Coram Judi
cio Officij Psentis Comparentibus et secum Judi
cialiter Controverten. ~~ex~~ quarum partium Contro
versijs Judicium Officij Psentis Coram se inductis
exauditis et quid parte actorea Solutionem Sum
mae Sexcentorum Tynphonum una cum provi
sione adscriptum manuale die viesima sexta
Junij in anno 1736to per Mficum citatum
datum exposcente, Comparente vero citatae
partis eand. summam iam exolutam esse alle
gante et Manifestationem exinde de nullitate
ejusd. scripti Coram actis Castren. Bobrovnicen.
feria secunda post Dominicam rogationum in
anno 1737mo. p Mficum citt. facta repro
ducente et se ead. tutante, Judicium Officij Psen
tis Pmissis attentis nō subesse Judicio suo Cau
sam hanc adinvenit verum eand. ad Judicium
terrestre proprij Districtus Terrae Dobrinen.
cum tolo effectu remisit remittitq. Psentibus Ju
dicandam terminumq. partibus utrisq. in prae
allegatis Judicijs Pfixit assignavit et Conserva
vit ~~Compare~~ prout quid Pfigit assignat Con
servatq. Psentibus sine qua vis ~~ad~~ citatione Com
parendi peremptorium Psentis Decreti vigore.

Banitis Mfici Szygowsky per GG Gi
rzynskie

In Causa et actione Judiciaria infrascripta
inter GG: Antonium et Albertum Girzyn
skie ex ot. Gnosa Anna Petrum et Felicia
num Falęckie ex ot. Gnosa Marcianna Swier
czynskie cum ot. Gnosa Marianna Gierzynska
ot. Gnosi Alberti Gierzynski Sorrore proge
nitis pro Creato Filios Fratres inter se

Per

amittales ejusd. Gnosi Alberti Lieszyn
ski Bonor. Kobierniki Haeredis ne po
tes et Naturales Successores actor. abuna
et Mficos Alexandrum Capitaneiae Kru
sificiensis Parentem Josephum et Mari
annam Seu alterius cujusvis Nnis ex Ob
Mfica Agnetha Karnikowskiae pro
genitt. Filium et Filiam minorennens
Szygowski tum Ignatium Zboinski Pin
cernam Halicsens ex eaed. Ob Mfica Kar
kowska procreatt. B. Kobiernikij possessores
et quid. Filium et Filiam minorennes cum
parens authoritate et assistentia inhaerend.
iuri Naturalis Successionis 2do post obten
tam Contumaciae poenam ad Judicium
Officij Psens pro die hodierna parte ab altera
citatt. idq. ideo quatenus ipsi Seu qm onus ipsi
hujus actionis ~~ipsor~~ magis afficit Jura et docu
menta Bona Kobiernikij inse actt. Jure Suc
cessivo post praenominatt. Avum actorum de
voluta Suffragantia quor. in Robore inhae
reditatem ipsor. eaed. Bona Kobiernikij am
puerunt quove fundamento Juris ipsos tu
tand. eorund. Bonor. adhucusq. Possessione
gaudent ex eis usus fructus percipiunt Co
ram Judicio Officij Psens reproducant
et actores quomodo in possessionem ipsor.
eaed. Sunt Bona deventa documentt. pro
ducendis et remontrand. doceant quare ci
tant. ad videnda et Audiendum ipsos ad
reproductionem Suprascriptt. Juris Causam
Psens elucidentium per sententiam Judi
cij Officij Psens stringi et id quod ex re
producens per ipsos Juribus ad praemissa B.
Kobiernikij regulantibus actores concer
nere de aequitate apparuerit decerni Psens
alias citatione eaed. praemissa Latius inse edi
scerente indiem hodiernam recte cadente
partibus ipsis utrisq. et quid. actorea per G.

gnosum Thomam Rosciszewski citato prointeresse
Mfici Zboinski Pincernae Chalicienae p Gnosum
Antonium Chmielewski plr Coram Judicio Officij
psenae comparens et Secum Judicialiter Controver
tens quas controversijs partium Judicium Officij
psenae Coram se inducto exaudito quoniam Mfici
Szygowscy originaliter citato se condemnare per
mittunt proinde Causam psenae cum moderno
Mfico comparente Suspendit Suspensamque esse
declarat ad Convictionem disparentium quos
disparens pars pfata actora Coram Judicio
Officij psenae plr comparens et Terminum
eundem hodiernum p Totum Judiciorum Tractatum
Legitime attentas ad Jus Juridice per Mlem
Regni Gnalem Honestum Gregorium Rokiecki de
Bronowo Judicialem tribus et ultra Juris formam
vicibus quatuor uti ante ita et post Officiosum Are
stum tempestive idque prointerresse Mfici Zbo
inski Pincernae Chalicienae p Gnosum Anto
nium Chmielewski interposito et per Judicium
Officij psenae Suscepto et connotato clamato et
vocato non tamen Comparentes in Lucro repro
ductionis Jurium B: Kobiernicki Officentium
admittente Judicio Officij psenae Judicialiter
ac Officiose condemnavit ulterioraque sibi per
Judicium psenae exequi postulavit cujus postula
tioni Judicium Officij psenae annuens invim
ejusdem Lucri Legitime ea in Causa obtenti decre
vit psenaeque decernit quatenus memorati citati
Mfici Szygowscijs ~~non~~ sti ab reproducant Jura Bona
Kobiernicki Suffragantia parti actoreae pro quibus
conveniunt Jnstanti idque Sub Poena Banitionis
in Causa decreto psenae contraventionis nempe
pfatorum Jurium non reproductioni prout defacto
non sunt reproducto # supercito disparens et nunc decernit Mlisque
R Gnalis Suprascripto Honesto Rokiecki ad pu
blicandum # supercito modo p mora obtento et decreto eandem Banitionis Poenam addit et de
putat qui Mlis Satisfaciendae deputationis Suae
a Judicio Suo habite memorato Banitionis pae
nam ac ipsimet Mfici Szygowskie psenae in
Termino disparens esse Banitos Juri commo
in contrarios et rebelles hic in atrio Stubae Ju
dicialis ac in alijs Locis Publicationis consuetis
in psentia multorum variae conditionis et Sextus
hominum praeconica Sua voce proclamavit
publicavit et ad notiam Omnium protunc

Pœnæ indubiam deduxit de quo pœnæ ejusdem
Vel loco publicationis ad Judicium suum redierit
Intus Relatio post quam publicatio Banitionis
Pœnam Judicium pœnæ profaciendæ in præ
missis iuxta Legem executione Officium com
petens videlicet G. Burgrabium Castrensem Plocensem
quemvis qui facilius conduci poterit addidit et
putavit quis Gnosus Burgrabius ad primam actor
requisitionem Decretique pœnæ exhibitionem eandem
executionem de Bonis citatis Jurevidis facere et per
agere debebit sub pœnis conæ Renitentes Offici
ales Legibus Rmi Sancitis quam executionem citati
disparentes de B. Lujs Officiose peragendæ nec p
se nec p suas quasvis subordinatas audebunt
impugnare pœnas subscriptiva Banitionis
Perpetuæ pœna conæ impugnatores pœnæ
interposita Incontinenti Honestus Gregorius
Rolicielu de Brono Judicialis recognovit se
citationem Literalem Sigillatæ pro Terminis
pœnæ Servienæ editam conæ pfatos citatos ad
B. Nobiersnitzi feria 6ta post Ti. S. Agnethis
Wet Mi. proxima anno Pœnæ ~~[illegible]~~ tum
et ejus primam ex qua pœna contumaciæ est
obtenta tempestive ante obtentionem ejus in
una Integra Septimana detulisse exportasse pro
sussse Reliquisse et publicasse de quo pœnæ Jam
Intus fecit Relationem non obstante quibusvis juris
Decretis Relatione ad cassandæ insertam vel inscribendæ

Dilatio Inquisitionis inter NN. Golyszewski
et Sniechowski.

In Causa et Actione Judiciaria infrascriptam inter
Instigatorem Judicij Officij Pœnæ Ejusque Delatt. NN.
Albertum Golyszewski et Dorotheam Zolszynska
Conjuges, necnon Ursulam Zelinicka Virginem
innuptam et quidem Marittam cum Mariti, Virgi
nem cum Tutorum de Jure in ambenæ Authori
tibus et assistentijs Actores ab una, et Nobiles Pau
lum Sniechowski et Mariannam Pintowska, itidem
Conjuges infrascriptarum violentiarum Pœnales tum Josephum

Sniechowski ac Adamum Pintowski Comprincipales.
et quae Marittam cum Ipsius Mariti Authoritate et
assa Inhaerendo protestationibus ac Obductioni vulnerum
hodie pt obtentam Contumaciae poenam ad Judicij
Officij parte ab altera Citatt ideo Quia Ipsi vilipensis
Legibus Rni infrascrta, cuilibet exequi prohibenti
bus Actoribus viam publicam cuique liberam prae
sertim Marito circa Offsam visionem damnorum
Inventarijs Nobilium Sniechowskich illatorum
interceperunt, interceptaque via Actores pgrandibus
baculis con~~vulnerare~~ cutere attentarunt, equam cir
ca eandem Actorum oppressionem mutilarunt, Actores
verbis laesivis affecerunt, diffamarunt irrealia nanquam
probanda objecerunt, Subsequentique tempore Actorem
Maritum nulla habita ratione oppresserunt, canes
contra eundem concitarunt, nec his contenti violentijs
verum majores majoribus addendo et accumulan
do Actricem Consortem in Ecclesia Curoviensi in
Divinis existentem infestarunt, de Scamno Ipsi
libero ac proprio ejus eam descendere stimularunt
Subalterno tempore intercepta Actoribus via adhi
bitis Ipsis Suprascris Comprincipalibus ac labo
rioso Michaele Siedlicki Subdito Ipsorum excessi
vo Actores concusserunt convulnerarunt vulne
ra lethalia inflixerunt N. vero Ursulam Virginem
innuptam flagro immani modo aliquoties flagella
runt et in piscinam concitatis canibus intruse
runt et vix Submersionem ejusque non causarunt,
exindeque vita non privarunt, insuper in vitam
Actorum palam ac manifeste diffidarunt, eosque cum
varijs armorum telis persequendo interrimere
intenderunt, damna flamma in frumentis et

pratis

pratis per deliberatam inventariorum impressionem
quae licet officiose per Instrumentum Rm generalem ob praepe
dimentum Ipsis coram Actis Authoris non recognita
attamen omnimoda probabunt inquisitione causa
runt, aliasque plurimas violentias oppressiones
peregerunt, ~~pro quibus super Ipsis decern~~ per
quod contra Leges Rm processerunt, poenas exinde
emergentes succubuerunt, pro quibus super Ipsis
decernendis, Nihilominus pro solutione taxae
vulnerum compensatione damnorum ac pro sta
tutione subditi Ipsorum excessivi citant, praeterea
alias Actorum eadem praemissa latius in se enarrante
in diem hodiernam incidente et proveniente par
tibus Ipsis utriusque et quae actorea, pro Albertum
Golijszewski suo et aliorum Actt. nomine pro Actta pro
Joannem Chmielewski coram Judicio officij praesentibus
comparentibus et secum Judicii controvertentibus
quarum partium controversijs judicium officij
praesentibus coram se inductis exauditis decidendo ter
minum Partis Actoreae ad affectationem quisque
Partis Actoreae dedit et concessit hocce judicium
dilationem inquisitionis Parti utriusque super contenta
Actoria et protestationis Partis Actoreae ad sequentes
querelas castrae Plocensis terminos pro Dominis conductus
Paschae incidentes conservando terminum Partibus
memoratis utriusque in praeallegatis judicijs sine
quavis adductione comparendi peremptorium. Et
quoniam se actorea pars in instanti ad praestandum

sup Incorruptionem Testium trahit Juramen
tum Mtlemq Rni Gnalem. Ast quemvis ad pro
nuntiandam Sibi Juramenti Rotham Rd. G. Gołę
szewski Actor p Jud Officij Pzes addi et deputari affe
ctat, Proinde Judicium Pzens Juri Communi affe-
ctationiq ejusq Actoris uti licite annuendo Mtem
Rni Gntem Hstum Gregorium Rokiecki Judicij Sui
Apparitorem Ipsi ad Rothisandum sup Incorruptio
nem Testium ad Inqsitionem inducendorum addidit
et deputavit, quos hic Mti Rothisante Rd Gnus
Gołyszewski Actor Juramentum corporale ad
Immaginem Crucifixi Christi Dni observata
debita Pstandorum Juramentorum solemnitte fle-
xis genibus appositis duobus digittis manus dex
tre in eam Rotham procit Testes ad Inqsitio
nem Inducendi non sunt corrupti, nec infor
mati, aut quovismodo appretiati suo et aliorum
Actorum Pnte in facie Judicij Officij Pzes fecit et
Pstitit. Deo et S. Jesu Christi Passione ita Ipsum
adjuvante. Post qd Pstitum Juramentum Jud
Officij Pzes Testes fide dignos rei gestae gnaros ad
phibenda Testimonia Parti actoreae Inducere
demandavit, Induxit, et Inquisitionem, eduxit,
quorum Testium Testimonia seorsive per quemli
bet deposita in Occluso Rothulo habentur Par
tiq Actoreae Pvia Officij Sui gestatione sunt ex
tradita, Incontinenti M. R. G. H. Gregorius Rokie
cki de Bronowo Authus et Juratus palam Rgvit

quia Ipse

quia Ipse Cittrnum literalem sigillatt. p. Trnis
pz. Servi ez Edett. con. Cfatt. Citatt. et quid con. Ex.
Sniechowskie Conjuges ac Pintowski ad B. Tolstyno
con. vero N. Josephum Sniechowski ad B. Zabowo
74. pt. Trn. Sol. Trium Regum pme. Pta. Anno
pzez tum et ejus Trnam Scribat. Relatio.

~~Banitis Gnosi Zglenicy per Gnosum Zaltowski.~~

~~Intermino~~ Banitus G. Tarsky.
per G. Kruszewsky.

Intermino hodierno ex dilatione anteriore mo-
ris infrascripto citato in ante Actis Judicijs recepta et p.
Judicium Officij pzenz data et concessa idq. adsequentes Que-
relar. Castrensium Plocen. Trnos ut potes modernos cum
Trni ibidem contenti legitima conservatione facta et hoc
in causa et actione Judiciaria infrascripta inter G. Josephum
Kruszewski Burgrabium et Vicesregentem Castrensem Plo-
censem Actorem ab una et G. Georgium Tarski inherendo
scripto certo manuali in personam Actoris super Summam
Centum Tynphonum Polonicatt. dato ad Judicium Officij pzenz
parte ab altera citatum idq. pro eo quatenus ipse Sum-
mam eandem sibi Actori iam pro tempore pridem elapso sol-
vi assecuratam huc usq. non exalutam exolvat citatz igitz
advidendum et audiendum ipsum absolutionem Summae
praerecensitae una cum provisione Sententia Judicij Officij p.
senz stringi pzenz alias dilatione eadem anteriore ma-
loris latiore in se existente in diem hodiernam recte
cadente partibus ipsis utrisq. et quidem actorea p.
G. Antonium Malewski tandem pfatus G. Actor coram
Judicio Officij pzenz Pltr. comparens et Trnum eundem
hodiernum per totam Judiciorum pzentium audientiam
legitime attentans memoratum citatum ad Jus pendice p.
Inlem Rni Gnalem Honestum Gregorium Kolucki de
Bronowo Judicialem tribus et ultra iuris formam
vicibus quatuor uti ante eta et post officiosam arestum
tem positive p. G. Laurentium Wietwinski inter positum
et per Judicium Officij pzenz susceptum et connota-
tum clamatum et vocatum non tamen comparentem
in lucro solutionis Summae una cum provisione
alias in toto seu pro toto lucro totius et integre

Sud. cusd.

sed causa ex permissione Judicij Officij praesentis Judiciali
ter ac officiose condemnavit ulterioraq sibi per Judicium
praesens fieri et exequi postulavit Per Judicium Officij praesentis
Juris communi postulationiq ejusdem G. Actoris uti recta ant
nuendo invim ejusdem lucrari legitime ea in causa obtenti
decrevit ac praesentem decernit quatenus memoratus citatus
Summam proqua processus p. praenominatum Gnosum
Actorum est ipsi ad Judicium praesens institutus una
cum provisione ab eadem Summa proveniente Actori
in instanti solvat idq sub poena banitionis quae in
casu decreto praesentis contravenientionis nempe
Summae praefatae proqua conventus non persolu
tionis prout de facto non est exoluta super prae
dicto citato disparente per Judicium praesens
ex nunc decernitur Mlisq Rni Gnalis supradictus Ho
nestus Rokiecki Judicij sui apparitor ad publi
candam Banitionis eandem poenam modo ut
praemissum est obtentam et decretam additus et depu
tatus quiquidem Mlis existens ad praemissa exequen
da taliter additus et deputatus per Judicium
praesens memoratam Banitionis poenam ac ipsum
met citatum praesenti in Trno disparentem esse
Banitum Juris communi contrarium et rebel
lem honore privatum alta sua clara praeconi
ca et sonorosa voce proclamavit publicavit
et ad notitiam omnium variae conditionis Sta
tus et sexus hominum circa publicationem ean
dem praemissa methodo in praetorio civitatis Plocen
ac in aliis locis publicationis existentium
indubiam deduxit ac in universum denunciavit
de quo praesens ejusdem Mlis eloco publicationis ad Ju
dicium suum redeuntis est relatio post quam publi
catam Banitionis poenam Judicium Officij praesentis pro
facienda in praemissis juxta praescriptum legis exe
cutione Officium competens videlicet G. B. C. P.
quemvis prius faciliusve conduci poterit ad
dit et deputavit qui G. B. satisfaciendo mu
neri Officij sui ac additioni a Judicio praesentis
habitae eandem executionem de B. ~~[illegible]~~ cita
ti pervenisti non obstantibus quibusvis Juridicis defensis
relatione ad cessandam inscripta vel in scriben
da ad primam Gnosi Actoris requisitionem Decre
tique praesentis exhibitionem facere et peragere
tenebitur odq sub poenis concernentes officiales

Legibus

legibus Rni sancitis ~~[illegible]~~ et in
terpositis quam executionem idem citatus
Officiose de Bonis suis peragendam nec per
se nec per suas quasvis submissas et sub=
ordinatas non praesumet impugnare aut
quovis modo praepedire irritare personas
idq sub coercitiva banitionis perpetuae
Poena quae contra impugnatores et Offi
ciosorum Actuum irritatores, praesens
interponit praesentis Decreti vigore.

Banitus G. Albertus Jaroszewski per Nles
Kowalewskie.

In causa et actione Judiciaria Infrascriptae, inter Nles
Petronellam N. Alberti Podlecki, Agnetem N. Lau
rentii Karwowski Consortes Kowalewskie in assia
Maritorum suorum actrices ab una, et Gnosum Albertum Jaro
wski ol. G. Valentini Jaroszewski Successorem Tmum, in hae
rendo Inscriptioni coram Actis authis Recognitae secun
do post obtentae Contumaciae poenam ad Judicium
Officij praesenti parte ab altera Citatum ideo quatenus
Ipsi Summam Mille Florenorum Polonicalium albae
argenteae sine procento monetae per olim Gnosum Va
lentinum Jaroszewski avum Ipsi sibi actricibus et hoc re
spectu in persona neuchol Nlis Fabiani Kowalewski actricum Pa
rentis per ol. Nlem Albertum Białłyszewski Pa
tratae inscriptae, in virtute ejusdem Inscriptionis actri
cibus uti naturalibus Successoribus persolvat. Citat
igitur ad videndum et audiendum, Ipsi ad persolutionem
praefatae Summae una cum provisione ab eo quae
nienae sententia Judicij Officij praesenti stringi et
compelli praesenti alias Citatione eadem praemissa la
tius in se completenti in diem hodiernam Tmae cadenti
partibus Ipsi utrisque et quae actorea per Gnosum
Albertum Podlecki maritum Consortis suae ac
aliorum nomine pltr Tanae pars praefata actorea
coram Judicio Officij praesenti comparens et Tmum
eundem hodiernum per totam Judiciorum praesenti
audientiam Tmae attentans memoratae Citatae
per M. R. G. H. Gregorium Rokiecki de Bronowo
Judlem ad Jus Juridice tribus et ultra Juris
formam vicibus quatuor uti ante ita et post

Officiosum Arestum tempestive per G. Antonium
Chmielewski interpositt, et per Judicium officij pœnæ
susceptt et connotatt clamatt et vocatt non tamen
Comparens in lucro solutionis summæ, una cum pro
visione provenienæ alias in toto seu pro toto lucro
negocij sui principalis admittente Judicij officij
pœnæ Judliter ac officiose condemnavit ulterio
raq sibi p Judicium pœnis exequi postulavit cu
jus postulationi Judicium pœnis utiliter an
necendo in vim ejus Lucri Lmæ ea in Causa
obtenti Decrevit ac pœnæ Decernit quatenus
memoratt Citatus Summam pro qua conve
nit una cum provisione parti actoreæ in instan
ti solvat, idq sub pœna Banitionis quæ in Casu
Dcro pœnæ Contraventionis nempe summæ
pfatt non persolutionis super Citato ex nunc
Decernit, Mlis Suprascriptus Judlis ad publi
canæ eanæ Banitionis pœnam, qui Mlis addit et deputat
ad pmissa taliter exequenæ a Judicio præsenæ
additus existens memoratt Banitionis pœnam
ex Ipsi met Citatum disparenæ esse Bantum
Juri communi Contrarium et rebellem hic in atrio
Stubæ Judlis ac in alijs locis publicationi con
svett in frequentia multorum diversæ conditio
nis et status hominum ad Judicia moderna fo
rumq publicum congregatt alta sua pro
nica et sonorosa voce publicavit pclamavit
et ad notitiam omnium ibiæ adstanæ in
dubiam deduxit da quo pœnæ iæ Mlis
e loco publicationis solito ad Judicium
suum rediens fecit Relationem post quam
publicatt Banitionis pœnam, Judicium
Officij pœnæ pro faciena in pmissis iu
xta pscriptt Juris communis Executio
nem Officium competens videlicet G.
Burgrabium Castrenæ Plocenæ quem
vis qui prius et facilius conduci poterit
addidit et deputavit qui G. Burgrabius
ad primam partis actoreæ requisitionem

Decretiq

Decretiq pœnæ exhibitionem Eanæ Executionem
non obstante quibusvis Jurium oppositionibus
Relatione ad Cassandæ inscriptt vel inscribendæ
de Bonis citati Judex vitt facere et peragere
tenebit sub pœnis contra renitentes officiales
legibus Rti sancitt quam executionem cita
tus de Bonis suis officiose peragenæ perse
aut suas subordinatt quasvis non præsumet impugnare perso
nas idq sub seorsiva Banitionis perpetuæ pœna
Conæ Impugnatores pœnæ Interpositt In con
tinenæ M R Gtt Gregorius Rokiecki de Brono
wo authus et Juratus palam Rvit quem Ipsi
Citationem literatt sigillatt pro Trnis pœnæ
servienæ editt conæ præfatt Citatum ad Bona
Mæcienino curiamq Citati ibiæ sitt F. 2 post F.
SS. Trium Regum proxime præteritt anno curren
tum et ejus primam ex qua pœna Contuma
ciæ est obtenta tempestive ante obtentionem
illius in una integra septimana Detulit Scri
bat Relatio juxta formam et [illegible] Cancella
riæ

Baniti G.G. Osiecky p G.G. Turowskie

In trmno hodiemo ex adattne literatt sigillatt C.C.
Plocenæ tenoris sequenæ Thomas Gregorius a Dem
bowa Gora Dembowski Plocenæ Ponscenæ etc
Capnæ Tibi G. Alexandro Osiecki D. Natalis
hæredi de Persona Bonisq tuis scribat Arin
ga ad Instantiam G.G. Antonij et Thomæ mi
norennium, Rosaliæ G. Nicolai Dobrosielski
atq Helenæ G. Antonij Chabowski Consortum
Turowskich Fratr et soror inter se germanor
Actt qui te et quid minorennes, cum tutor
de jure incumbenæ Contes quoq cum suor
maritor uti tutor Conjugalium authibq
et assijs post translapsum trmnum, seu trmnos
si qui Actoribus ob non præcutionem Causæ
pœnæ sunt translapsi nempe ad paratt
assum parat dilaones, paratusq Dicendum

Judicij Officij Nostri quomedianę solutio sum
mę Mille Quingentorum Tymphonum una
cum provisione ab ultima quietatione re-
tenta solvi p Vos sibi Actum est injun
cta non tamen Vigore ejusdem Dni est p
soluta ~~[illegible]~~ Ad citatam ad videndę et au-
diendę te ad p solutionem summę p recen-
sitam unam cum provisione sententia Judi
cij Officij Nostri stringi, Ceteraq pro ca
sa hujus exigentia conę te statui et sen
tentiari p senę. Sis paritur, et judtr respon
dum Dat in Cro Plocenę 72. pt F. S. S. Trium
Regum p xa AD 1724 Tio. in diem hodier
nam incidenę et p venienę Clibus ipsis utrisq
et quidem Actorea per J. Antonium Chabow-
ski suo et Alior Actor nnę pltr, tandem
Pars p fata Actorea, coram Judicio ~~Officij~~ p senę
comparem, et terminum eundem hodiernum p to
tam Judiciorum p senę audientiam Imę atten
tans memorat citat, ad jus juridice p M.
R. P. H. Gregorium Rokiecki de Bronowo Ju-
dlem, tribus et ultra Juris formam Vicibus qua-
tuor uti ante ita et pt Officium Arestum tem
pestive per J. Alexandrum Osiecki citatum inter-
positum et per Judicium p sens susceptum et con
notatum clamatum et Vocatum non tamen Compa-
renę in lucro solutionis summę cum provi
one ab ultima quietatione retentum alias
in toto seu pro toto lucro negotij sui prin
cipalis admittenę Judicio Officij p senę

Judtr

Judlr ac offse condemnavit ulterioraq sibi
ea in Causa p. Judicium psens fieri et
exequi postulavit, cujus postulationi Judicium
Officij psenę uti licite annuendo, in vim
ejusdem tum tmē ea in Causa obtent de-
crevit ac psenę decernit Quatenus memo-
rat Citat summam eandem unà cum provisio-
ne retenta Parti Act in instanti solvat,
idq sub pena Banitionis, quae in Casu
pmissae summae Non persolutionis, et exin-
de decreto psenę contraventionis pro ut de-
facto non est psolut, sup pfat Adcitat p
Judicium psenę exnunc decernit, ad publi-
candq eandem Bnis pœnam suprasens Mtis Ro-
kiecki Judicio psenę adstans addit et depu-
tat, Qui quidem Mtis satisfaciendo deputaoni
suae, à Judicio psenę habita Memorat Bnis
pœnam, modo pmisso supercitto obtento et
decreto, ac ipsmet Adcit psenę in tmno
disparere esse banitum, juri communi
contrarium et rebellem, hic in atrio stu-
bae Judtis, ac in alijs locis publicaoni solito in
frequentia multor Variae Conditionis et se-
xus hominum, ad Judicia Moderna forq
publicum congregat alta sua pconica et so-
norosa voce pclamavit publicavit et ad
Notitiam Omnium ibidem adstanę in dubi-
am deduxit, de quo psenę Id Mtis è loco
Publicationis ad Judicium suum redien-
fecit Relationem. Post quam publicat Bnis

Bnis pœnam, Iudicium Officij præsentem profa-
ciendum in præmissis juxta præscriptum Iuris Com-
munis executione Officium competens vi
dicti G. Iacobum Kęsulki BCPlocensem vel ab-
ter quemvis, qui prius facilius vel conduci
poterit addidit et deputavit. Qui G. Burgra-
bius ad primam Ptis Actorum Requisitionem
Decretique præsentem exhibitionem eandem exe-
cutionem de Bonis ptis citatis jurevit Non
obstante quibusvis Iurium Oppositionibus Re-
latione ad Cassandam inscriptam vel inscribendam
faciat et pagat, sub pœnis contemnentes
Officiales legibus Rni sanctis, Nemo vero eandem
executionem de Bonis citatis jurevit Officio
pagendam nec per se nec per suas quasvis sub-
ordinatas audeat impugnare Personas idque
sub severissima Bnis perpetuæ pœna contemnentes
impugnatores præsentem interposuit In Continentem
MRG. tt Gregorius Rokicki de Bronowo Au-
thus et Iuratus palam rvit Quia ipse adcit.
tricem literatam sigillatam per terminis præsentem servi-
entem edidit contemnentem præfatam adcitatam ad BKCalis 7 Ma-
ji 7 SS Trium Regum proxime præterit Anno præ-
sentem detulit exportavit posuit reliquit et
publicavit, de quo præsentem Ad Mtis fecit Rela-
tionem.

Banitus G. Jaroszewskij per G. Lewicki.

In Trno hodierno ex Adcitatione literarum Sigillatae Castrensis Capitulo Plocensis tenoris sequens Thomas Gregorius a Dembowa Gora Dembowski Plocensis Plonscensis etc Capitaneus Tibi G. Alberto Jaroszewski de Perona Bonisque tuis gratter omnibus vigore Regio et nostra qua hac in parte fungimur Capitaneali Authoritate mandamus ut in Trnis Querelarum Causarumque Officij Judicijs F. 2. prius et proximus abhinc in Castro Plocensi celebrandis pltter ac peremptorie compareas ad Instantiam G.G. Antonij Lewicki et Alexandra Szczutowska primi et G. Alberti Miłobędzki ad praesens Voti secundi Invicem Conjugum Actorum Qui te et quidem Maritata Actrix cum sui Mariti Authoritate et assistentia post translapsum Trnum seu Trnos siqui sibi Actoribus ob non persecutionem Causae praesens sunt translapsi nempe ad paratum Processum paratam Dilationem Munimentorum paratumque cum Juris gradum in quo Causa praesens stetit indecisa pendetque indeterminata et hoc ratione Summae Mille Centum Tymphae ex Summa originali Mille Trecentorum Tymphae provenientes ex reproducendis in Judicio Documentis apparentes seque Actores respicientes Actoribus una cum Provisione ab eadem Summa provenientes non persolutionis adcitant ulterius tecum ea in Causa jure procedi Solutionem praecensitae Summae una cum provisione injungi Dilationi Munimentorum satisfieri idque quod Justitia poposcerit decerni et Sententiari praesens sis Trno adveniens pariturus et Judicio responsurus Dato in Castro Plocensi Feria 3. post Festum SS. Trium Regum proxima Anno Dni 1743. in diem hodiernam Stae Cadens Partibus ipsis utrisque et quidem Actorea per G. Antonium Lewicki Maritum suo et Conventis suae nunc pltter tandem Pars praefata

actorea

seu Judicio Officij nostri Castrens Capitli Ploceng in Prnis
Querelar seu Judicijs Causarum Officij Feria Secunda ada
ta et positione pceng Citationis prius et proximius protime
abhinc in Castro Ploceng celebrand plte ac peremptorie com
pareatis ad instantiam Instigatoris Judicij Officij nostri ejusq; Dela
toris Enecy Ludovici Lasocky Capitaneatus Plonscen Penitarij
Possessoris actoris qui vos ex Debito fact secundo post obtent
Contumacia poenam adhaerendo protestationi facte Citat
idq; pro eo quia vos in convulsionem Legum procedendo quenem
nem Ledere ac opprimere iubent imo serio vetent audiestis
temereq; presumpsistis Prata ad Capitaneatum Plonscen
spectantq; per continuam Impulsionem Inventarior circi
ter per quatuor annos depabulare possessionemq; percon
tra dem depabulationem privare prata ex quibus plus
quam viginti currus feni colligebant in nihilum redi
gere quibus peractis violentijs Pro quod Kondrasky non con
tentus anterioribus violentijs Domum Capitaneatem in op
pido Plonsk existens invasisti invadendoq; arendatorem
diffamasti Equos in pratis Ventos privatt authoritate di
misisti violentias attentasti in vitam clam et palam ejusd
arendatoris diffidasti per quod cons leges Pri excessistis et
excesisti ratione quor omnium penas pro qualita
te delicti succubuistis et succubuisti ac in vos tradistis et tra
xisti quo circa citamini ad videndq et audiendq ac pro sumend
penis ex demerito facti succubitis et demeritis citis itaq; Ter
mino adveniente partium ad hec et alia fusius vobis in Pno
Prni deducend Judiciter responsuri Datt in Cria Ploceng
Et Acta ante Dm Sti Primum Legum proxima Anno Dni
1743tio ad Bona Michowo Domos Citator, hic fuit as
sabbatho proxime preterito extradidit et ut Juris est publi
cavit de quo peng fecit Relationem Ex actis Castrens Capi
tanealt Ciechanoviens Excripta Correcta Kamiensky ma
nu propria Legit Romam Locus Sigilli Cathejus adhes
Citatione a Judice Curiis per Citatorem deserens in diem hodiernam
hmē cadens partibus Hinc utriusq; et quia actore plte Citato
per Jacobum Kosicky excepto plte Simone Michowski Coram
Judicio Officij peng compareng et se cum Judiciter con
troverteng quibus Contravenijs partium Judicium Officij
peng coram se inducta Deinde Terminum

Partis

partis actoreæ ad affectationem partis ejusdem actoreæ controversijs coram se inductis exaudit
Dedit et concessit Dilationem Inquisitionis partiutriq
~~Dilationem~~ super contenta Citationis et protestationis
partis actoreæ ad sequenti Querelarum Castrensi Plocensi
Terminos ~~ut~~ post Dominicam Conductus Paschæ in
cidenti Conservando Terminum partibus memoratis
utrisq in pallegatis Iudicijs sine quavis adcitatione com
parendi peremptorium. Iam vero Nlem Simonem Mi
chowski pœnæ in Trno disparenti præfatus actor coram
Iudicio Officij pœnæ plur comparens et Terminum Eundem
hodiernum per totum Iudiciorum tractum Lme attentans
~~memoratis~~ ad Ius Iuridice per M R G H Gregorium
Rokiecki de Bronowo authenticum et Iuratum ~~accla~~
~~m~~ tribus et ultra Iuris formam vicibus quatuor ut
ante ita et post Officiosum arestum tempestive per
G Iacobum Kęsicki interpositis et per Iudicium Officij
pœnæ susceptis et connotatis acclamare fecit qui Citatus
taliter clamatus et vocatus existens non stetit nec com
paruit imo ut ea Mlis Retulit Contumax existitit cujus
Contumaciam præfatus actor coram Iudicio Officij pœnæ
~~plur~~ accusando petijt super memorato Citato non com
parente pœnam Banitionis perpetuæ Decerni aliaq
in talibus fieri solitis per Iudicium pœnæ fieri et exequi
affectavit et Iudicium Officij pœnæ Iuri communi affe
ctationiq partis actoreæ uti licite annuendo super me
morato Citato pœnam Banitionis perpetuæ Decrevit
eundemq Citatum pœnæ in Trno disparenti esse perpe
tuo Banitum In sententia sua Declaravit ad eandem
publicandæ Banitionis pœnam perpetuæ suprascriptis
Mlem Rokiecki Iudicio suo adstanti addidit et deputavit
qui quidem Mlis satisfaciendo Deputationi suæ a Iudicio
pœnæ habitis memoratis Banitionis perpetuæ pœnam
super præfato Citato modo ut præmissum est obtentis et per
Iudicium pœnæ decretis ac ipsi met Citatum pœnæ disparenti in
Trno esse perpetuo Banitum Iuri communi Contrarium

et rebellem hic in atrio stubae Judlis ac in alijs
locis publicationi solitt praesentiae plurima Nobilitate
ad Judicia moderna forumq publicum congregatt
alta sua praeconica et sonorosa voce proclamavit pub-
blicavit et ad notitiam omnium ubique adstante in dubiam deduxit
de quo praesentiae iae Mlis loco publicationi solitt
ad Judicium suum rediens fecit Relationem post
quam publicatt Banitionis perpetuae poenam Judicium offi-
cij praesentiae pro faciendae in praemissis iuxta praescriptt
Juris communis executione Causam hanc cum to-
to illius effectu ad Mficum Loci Capitaneum seu
Mficos Locorum Capitaneos sub cujus vel quorum Jurisdictio-
ne praefatus Citatus disparens cum Bonis suis subest
vel consistit remisit remittq praesentiae Dni praesentiae vigore

Banitus G. Smosiewski p G. Malanowski.

Juxta actum executionis infrascriptto in Bonis infe-
rius nominatis officiose p infra specificatum Gnosum
B: Castrensem Plocensem expeditum manuq ipsius propria sub-
scriptto tenoris sequentis actum in Bonis Smosiewo Sor-
teq G. Stanislaj Smosiewski haereditt feria 2da ante Fe-
stum S. Catharinae Virginis et Martyris proxima an-
no Dni 1742do Coram Gnoso Joanne Antonio Umien-
ski B Castrensi Plocensi in praesentia N.N. Nicolaj Czacho-
rowski et Petri Jezdzinski nec non Mlis Regni gna-
lis providi Martini Gregorzewicz de Bonis villae Pot-
towo Magna authentici et Jurati ad actum praesentiae ac-
clamandae assumpti Quiquid G B Castrensis Plocensis
in haerendo Legibus Regni de pagendis executionibus ea
nomine sancitis satisfaciendo quoq Muneri officij sui
addicionis sui ad infrascriptto p expressum habitae ex
requisitione officiosa G. Joannis Malanowski Bonorum Dro-
gan ad Capitaneatu Plocensem pertinentem administratoris
vigore decreti seu petitionis poenae Banitionis cum ejus publica-
tione de actu ejus in Castro Plocensi in terminis Que-
relarum Causarumq Officij Judicijs ac Causarum exemptio-
num una cum continuatione anteriorum Causarum in di-
em hodiernam incidentibus feria Secunda post Fe-
stum

37

Testum S. Margaritae V. et M. anno nunc Currenti proxime praeterita super Gnoso Stanislao Smosiewski intuitu certarum violentiarum Cujusdam equi in oppido Bielsk tempore nundiarum divenditi acceptisque pro eodem equo pecuniis multis Coram dignis personis in suppositionem quandam involutionis opprimere et Concutere attentationis irrealium nunquam probandorum objectionis oblentum et publicatum ad Bona superius expressa Cum Suprafatis R.R. ac Mtis Condescendit jurisdictionem suam officiosam praecustodita prius per vocem Mtis adstantis pace et Securitate publica circa eosdem actus servari solitam fundavit partesque ad sui praesentiam ejusdem Mti acclamare injunxit quo in termino acclamatorio personaliter Comparens G. Nicolaus Czachorowski a parte actorea adurgendam executionem destinatus plenipotens reproducto supra scripto decreto seu potius poena Banitionis de actu supra exarata petijt nomine principalis sui executionem de Bonis citatis jure victi fieri et pagi cujus postulationi officium praesens Burgrabiale uti Licite annuendo eandem executionem pagere voluit verum quoniam ex adverso personaliter Comparens N. Matthia Chądzenski eandem executionem his formalibus Bronie y niedopuszczam tey exekucyi oddysz mam pierwsze od JMPana Smosiewskiego Prawo niżeli się to Jego Mci Pana Malanowskiego Zaczęta sprawa impugnavit et fieri non permisit qua attenta ejusmodi impugnatione Id. G. Burgrabius ab eadem executione supersedit Causamque eandem rursus ad Judicium Castrensem Plocensem unde emersit pro ulteriori dijudicatione remisit remittatque praesentibus Conservando Terminum partibus Memoratis utrisque tum Impugnatori praesentis executionis in praeallegatis Judicijs sine quavis adcitatione Comparendi peremptorium Decreti praesentis executorialis vigore Joannes Umienski B. Castrensis Plocensis manu propria Interminoque hodierno vigore praeinserte remissionis Conservationisque ipsius Termini in diem hodiernam incidens et provenientibus partibus ipsis utrisque et quidem actorea per G. Matthiam Sulochicki pro interesse N. Matthiae Chądzenski per G. Antonium Chmielewski Coram Judicio officij praesentis Comparentibus et secum Judicialiter Controvertentibus quibus partium Judicium officij praesentis Controversijs Coram se inductis exauditis quoniam originaliter citato

N. Stanislaus Smosiewski presenti in termino disparet et se condemnare permittit proinde cum comparente causa presens suspendit suspensaq esse declaratur ad convictionem disparentis quem disparentem pars prefata actorea coram Judicio officij presens pter comparens et terminum eundem hodiernum per totum Judiciorum tractum Litme attentans ad jus juridice per Mtem Regni Jnalem Honestum Gregorium Rchiecki de Bronowo Judicialem tribus et ultra juris formam vicibus quatuor uti ante ipsa et post officiosum arestum tempestive pinteresse impugnatoris Bonorum Smosiewa per G. Antonium Chmielewski interpositum et per Judicium presens susceptum et connotatum clamatum et vocatum, non tamen comparens in lucro ulteriorsis fortis faciendae executionis admittente Judicij officij presentis condemnavit ulterioraq sibi per Judicium presens ea in causa fieri et decerni postulavit cujus postulationi Judicium presens uti licite annuendo in vim ejusdem Lucri Litme ea in causa obtenti decrevit ac presentibus decernit. Quatenus G. Joannes Umienski B. Castrensis Plocensis vel quivis alius qui prius per actorem requisitus fuerit eandem executionem ulteriorem fortem de Bonis citati jure victi non obstantibus quibusvis jurium oppositionibus relatione ad cassandam inscripta vel inscribendam officiose faciat et peragat idque sub poenis contra renitentes officiales Legibus regni sancitis nemo vero eandem executionem ulteriorem fortem de Bonis citati officiose expediendam nec per se nec per suas quasvis subordinatas presumat impugnare personas idque subscorsiva banitionis perpetuae poena contra impugnatores presenti interposita Decreto.

Dilatio inquisitionis inter NN. Sniechowskiem et Zglinickie.

In causa et actione Judiciaria infrascripta inter Instigatorem Judicij Officij presens ejusque Delatores Nobiles Paulum Zglinicki et Annam Koltowska invicem conjuges parentes nec non Joannem et Hilarium Zglinickie Filios et quidem maritalem cum marito minorennes quoque Filios cum parentis authibus et assistijs Actores ab una et NN. Paulum Sniechowski ac Adamum Pintowski in haerendo pro omnibus ac vulnerum obductionibus au-

thie

thcē facto secundo pte obtenta Contumaciae pe-
nam ad Judicium presens pte ab altera citt
ex eo, Quia ipsis vilipensis Legibus Rni et quidem
N. Paulus Sniechowski primo NN. Joannis et
Hilario Zglinickim Filijs minorennibus
in campos tendenti, nulla ad eos habita oc-
casione solo non nisi ductus conti eosdem mi-
norennes Filios quam Parentes odio viam
publicam cujus liberam intercepit, interce-
ptaque viâ eosdem Captos concussit, Colaphi-
savit, baculo in terram prostratos aliquo-
ties Combaculavit, ac crudeliter non respi-
ciendo minorennitatem eorum Converberavit,
verba honorem Nobilitarem carpentem obje-
cit, dishonoravit, Subalterno verò tempo-
rè in pōne expresso tam N. Sniechowski
quam Nbtis Pintowski nescitur qua de cau-
sa irâ accensi adversus Actorem Maritum et
Parentem ubique locorum tam diu investiga-
runt, donec eundem in horto ejus hereditatis existentem
non reperissent, quem itaque in praefato horto re-
pertum, nihil quidpiam ab aliquo sibi Contigi
speranti repente pro capillis ac pedibus arri-
puerunt, et humi prostratum pugnis colaphisarunt
pedibus ac solejs calcarunt, Consanguinola-
runt, nec ad submissas expostulationes
eundem dimittere voluerunt, Convulnerarunt
Circaque eandem violentiam per ipsos patratum Actum
Maritum et Contem laeserunt, diffamarunt,
irrealia nunquam probandi, quae ob reverentiam
Judicii non exprimunt, objecerunt, damna

plurima in frumentis et pratis p deliberatis
inventariorum impulsionem Causarunt, aliasq
plurimas violentias oppressiones et injurias
pegerunt, p quae pmissa leges Rni transgres
si sunt, poenasq exinde emergenes succubue
runt et in se traxerunt, p quibus super ipsis
decernendae ac Compensatione damnorum p ipsis
Causatis pseneq citant alias citatione eadem de pmis
sis latiore in se existenes in diem hodier
nam Itme cadenes Partibus ipsis utrisq et quidem
Actis p N. Paulum Zglinicki, suo et aliorum Actorum nomine
pltr, citata p N. Martinum Czachorowski pltr
coram Judicio Officij pseneq comparenes et secum
Judtr Controvertenes. Quibus Ptium Controversijs exaudit
Judicium Officij pseneq ~~coram se in~~ ad affectatione
Ptis Actis dedit et concessit dilationem inquisitionis
Pti utriq super contenta Citationis et pooonis Ptis Acto
reo ad sequenes Querelarum Castrenes Plocenes tmos
post Dominicam Conductus Paschae inadenes Conser
vando tmnum Ptibus memoratis utrisq in pal
legatis Judicijs sine quavis adictione Comparendi
peremptorium, Et quoniam se pars Actorea in in
stanes trahit, M.R.E. quemvis ad pmissitiandae
juramenti rotham super incorruptionem testium
inducenes sibi p Judicium pseneq addi et deputari
affectat, pinde Judicium Officij pseneq jur Commu
ni affectationiq Partis Actis uti Licite annuendae in ipsum M.
R.G.H. Gregorium Rolicki de Bronowo Judtem ad rothisandae
addidit et deputavit, Quo sic Mti eorum rothisanae juramentum
Corporale ad imaginem Crucifixi Christi Dni observa
ta debita pstandae Juramentorum solennitatem flexis
genibus ~~et~~ Id D. Paulus Zglinicki Actor suo et aliorum

Actis

Actis nomine in eam juramenti rotham, quod testes ad inquisitionem in probationem contentorum Citationis inducendi, non sunt corrupti nec informati, aut alio quovis modo appreciati in facie Judicij Officij praesentis fecit et praestitit DEO et S. JESU Xti Passione ita ipsi adjuvare, post quod juramentum testes suos fidedignos rejgestae gnaros ad inquisitionem induxit, et eandem eduxit, quorum testium testimonia seorsive per quemlibet deposita in occluso rotulo habentes partiq. ejus Actis pro via Officij sui quietatione sunt extradita. In continente scribatur Relatio M. R. H. Gregorij Rokicki de Bronowo authoriet Jurati ad B. Zolszyno, et Ita in Crastino B. Circumcisionis Xti Dni praesentis Anno praesenti tum ejus primam juxta formam et stylum Cancellariae.

Dilatio ad munimenta inter ~~et~~ I. Dramiński et M. Jezewski Notarium Terrestrem Plocensem.

In Causa et actione Judiciaria infrascripta inter I. Matthiam Dramiński Actorem ab una, et M. Adamum in Jezewo Jezewski Notarium Terrestrem Plocensem inhaerendo inscriptioni coram Actis authenticis Rni per ipsos remittendo ad Judicium praesens parte ab altera citata ideo Quatenus ipsum summam duorum Millium Florenorum Polonicorum in aurea moneta quemlibet aureum Hungaricalem octodecem Florenis numerando sibi Actorem in B. Grembiec in scriptam hucusque non exolutam cum provisione retenta persolvat, citatus ipse ad videndum et audiendum ipsum ad solutionem praemissae summae una cum provisione per sententiam Judicij Officij praesentis stringi et Compelli praesentem, alias citatione ipsius de praemissis latiori in se existente in diem hodiernam Trinitatis cadente, Partibus ipsis utrisque et quidem Actorem per I. Antonium Chmielewski in scriptis Plenipotentem, citatum per I. Jacobum Kesiuki in scriptis Plenipotentem coram Judicio Officij praesentis comparentem et secum judicialiter controvertentem, Quibus controversijs Partium

Ptium Judicium Officij psenę coram se inducto exau-
dito, ad affectaonem Comparenę Ptis cito dedit
et concessit hocce Judicium ejd dilaonem ad mu-
nimenta, Causam psenę impugnanę, ad sequenę
Querelas Crenę Plocenę Arnos pt D. Conductę Paschę
Jnidenę tmnum Ptibus memorato utrisq in pallegato
Judicij sine quavis ad citnem Comparen-
di peremptorium. In Continenę Scribat Relaõ
expertus Ctnus
MRG. H. Gregorij Rokiecki de Bronowo authci
et Jurati ad B. Grembiec F. 4. pt F. S. Agnetis
V. et Mtyris pxe pterito Aõ psenę juxta Sty-
lum et fram Cancellariæ

Dilatio Inquisitionis inter Gnosos Lasocki et Wołowski

In causa et actione Judiciaria infrascripta inter
Instigatorem Judicij Officij psenę ejusq delato
rem Gnosum Michaelem Wołowski Bonorum
Gumowo et Błomino Jezowe possessorem tum ho-
nestum Antonium Parschowski de Bonis ijsd
Gumowo Stativum Sartorem nec nõ perfidum Ju-
deum Moysem arendatorem tabernæ Błominenę
Actores ab una et Gnosos Antonium et Ludovicum
tenutarios Capitaneatus Plonscenę Lasockie in hæ-
rendo ptestationibus vulnerum obductioni ac offi-
cioso aresto Coram actis authenticis Regni facto
secundo post obtentam Contumaciæ pœnam
ad judicium psenę parte ab altera citos ideo quia
ipse et quidem Gnosus Ludovicus nulla habita occa-
sione ad suprascriptum Sartorem eundem oppressit
Convulneravit bombardam Longiorem intercepit
Gnosus quoq Antonius Lasocki pdicto Judæo
arendatori tabernæ Błominenę viam publicam intercipi-
endo eundem oppressit equum de curru accepit usui
suo et Commodo applicavit ad officiosumq arestum extra-
dere renuit nobiles et Mlem Confuse tractavit et utriq
fratres tractarunt et minati sunt alias exorbitan-
tias peregerunt per quod Contra Leges Regni processerunt
pœnasq exinde emergentes una cum compensatione Carentiæ
in absentia ejusd Domini sui Gwołoski

Labor

Labor solutione taxae vulnerum succubuerunt pro
quibus super ipsis decernendis praesens citant alias ci-
tatione ipsa praemissa latius in se obloquente in diem
hodiernam recte cadente partibus ipsis utrisque et quidem
actorea praeter citato Gnoso Ludovico Lasocki idque
suo praeinteresse praeter praeinterresse Antonij Lasocki per
Gnosum Bartholomaeum Gosacki praeter coram Judi-
cio officij praesens comparentibus et secum Judiciali-
ter controvertentibus quibus controversijs partium
Judicium officij praesens coram se inductis exauditis tene-
ri partem actoream docere partem citatam de termino
et contentis citationis suae adinvenit et quoniam
docuit proinde causam praesentem partibus inter se
jure agentibus prosequi injunxit in prosecutione ul-
teribus controversijs partium Judicium praesens au-
ditis ad affectationem partis actoreae dedit et con-
cessit hocce Judicium dilationem inquisitionis par-
ti utrique super contenta citationis et protestatio-
nis partis actoreae ad sequentes Lucretarum Ca-
strensem Plocensem terminos post Dominicam conductus Pascae
incidentes terminum partibus memoratis utrisque
in praelegalis Judicijs sine quavis ad citatione com-
parendi peremptorium pro quo terminum re-
ponendae inquisitionum per fidus Moysen
Arendator Gnosi Wołowski comparere tenebit
idque sub amissione ~~[illegible]~~ praesionis ejus. In continenti Missa Sig-
nalis H. Gregorius Rosicki de Bronowo authen-
ticus et juratus palam recognovit quia ipse ci-
tationem literalem sigillatam pro terminis praesens
servientem editam contra praefatos citatos ad Bo-
na Jarocino feria 3tia post festum Sanctorum
Trium Regum proxime praeterita anno praesenti sum
et ejus primam scribatur relatio juxta stilum
et formam cancellariae.

Dilatio Majoris inter Officium Sieratkowski et
N. N. Petrikowskie

In termino hodierno ex decreto anteriore Judicij officij

mg Mg mg

psen feria 2da post Festum Sanctae Margarethae Virginis et Martyris proxima in anno proxime elapso inter Mfcum Hieronimum Sierakowski Venatorem Cremenecensem actorem ab una et Gnosos Adamum Potricowski ac Constantiam de Potricowskie N. Thomae Witkowski Consortem parte ab altera citatos plato quo mediante Judicium psens decreverat quatenus Id Gnosus Adamus Potrikowski providendo securitati partis actoreae supra scriptam Gnosam de Potrikowskie Witkowska Sororem suam ad recognoscend quietationem de summa supra scripta ut in bonis Dmi Lokata in rem Mfici Sierakowski servien in spatio dimidij anni statuat et quietationem ab ead Sorore sua in assistentia competenti efficiat idq sub pena banitionis in primis et proximis Judicijs suis ut pote modernis publicanda aliaq Decreto eod Latiore in se existente in diem hodiernam incidenti et provenien partibus ipsis utrisq et quid actoreae per Ignatium Sierakowski filium Nomine parentis sui pter citatum Gnosum Jacobum Kisiecki coram Judicio officij praesentis comparentibus tandem ad repositionem ejusd Gnosi Kisiecki dedit et concessit hoc id Judicium dilationem Majoris Gnoso Adamo Potricowski citato et quo causas majoris importantiae in judicijs terrestribus Dobrinen Districtus Rypinen celebrandis pro tunc attentat quam probabit Literatorijs documentis juxta Legem ad sequen querelam Castren Plocen terminos post Dominicam Conductus Paschae incidenti terminum partibus memoratis utrisq in praeallegatis Judicijs sine qua vis adcitatione comparende peremptorium Decreti psentis vigore.

Eductum inter S.S. Lisickie et Kowalewskie

Interminohodierno ex adcitatione Literatis Mala Castren Capitl Plocen tenoris sequentis Thomas Gregorius a Dębowa Gura Dębowski Plocen Plonscen etc Capitaneus vobis Successoribus et Michaelis Kowalewski tum Nobilibus Petro Kesicki atq Joanni Rudowski de personis scribatur aringa ad instantiam Nobilium Nicolai et Francisci Lisicki Fratrum inter se germanorum actorum quivos et quid Successores no et Nlis Michaelis Kowalewski si qui minorennes existitis cum tutorum assistentia ad paratum processum paratosq Juris gradus et terminos si qui sibi actori ob no psecutionem

pscutionem Cause pdcę sunt translapsi nempe ad
partem dictationem Inquisitionis p Iudicium pdcm sibi
Actoribq in probationem Contentorum Citatorij vobis Mos
Rudowski et Lesicki ac Dñ Abbti Kowalewski in emendatio-
nem Edicti Concessi huiusmodi non reducta tumę verificato
nec verificando vobis Causam et actionem Iudiciariam
morte pfati Dñi Abbis Michaelis Kowalewski interruptam
huiusmodi non diuisam adiudant ulteriusq vobiscum ea incau
sa iure pcedi Inquisitionem actor educendę ac Iuramen-
tum super incorruptionem Testium pstandi pro vos
attentari similiterq inquisitionem in emendatione nem
vestri p vos educi pdictisq Condignis signid reperiendum
ex ejsd inquisitionibq fieri vos puniri exteraq p
causa hujus exientia decerni et exequi oportere sicq pa
rituri et Iudicialiter responduri dicti in Castro
Plocen Feria 4ta in Crastino festi Circumcisionis
Christi Domini ~~prima~~ anno ejusd 1774 hio in
diem hodiernam inidem et proxime
pars pfati actorea Coram Iudicio officij pdentis pter
Comparens petijt sibi M. A. S. quem bis ad prmissa
Iuramenti rotam sup incorruptionem testium ad
Inquisitionem inducend addi et deputari cujus po
stulationi Iudicium pdens ubi citate annuendo Mem
R. S. M. Gregorium Sokiecki de Brorowo Iudi
alem Iudicij sui ad hanc partem ejusd adrotiare addi-
dit et deputavit quosie Mr Rotiante Iuramentum
Corporale ad Imaginem Crucifixi Christi Domini ob
Servetu debita pstando Iurando Iuranto Solenitate
Flexis genibq Dñs Nicolaus Lesicki actor hic et ali-
or dictor actor nomine in eam rotam prout testes ad
Inquisitionem in probationem Contentor Citationis
in partem citatam inducendi nō sunt corrupti nec
informati aut alio quovismodo applicati in facie
Iudicij officij pdentis ~~eam~~ et pstitit Deo et Sancta
Jesu Christi Passione ita ejnum adjurante post quod
pstitum taliter Iuramentum testes suos fide di-
gnos rej gestę gnaros ad hibendę testimonia in
duxit pro inquisitionem educit quor testium testi
monia scripsit p quemlibet deposita in occluso
rotulo habent parti actoree pdicte officij hujusmo-
di citatione sunt extracta testimonia reponendam

Carum inquisitionum Insequentibus Querelarum Castren. Plocen. Judicijs prius et proximius ab hinc in Castro eod. celebrand. p. figit. assignatur et Conservatur p. Judicium p. sens. peremptorius In Continenti Mlis R. G. H. Grzegorz Rokicki de Bronovo authenticus Palum recognovit quia ipse Citationem Literalem sigillatam p. terminis p. sens. servien. citam Cons. p. fato citt. ad bona Kowalewo podborne Curcasq. citt. ibid. sito Juxta datam in adcitatione ex p. sam detulit ex portavit posuit reliquit et de positione notificavit de quo p. sens. id Mlis fuit relationem.

Dilatio Munimentor. inter Religiosam Jarzynionka et G. Malewski

In Causa et actione Judiciaria infrascrita inter R. Catharinam Jarzynianka, Conventus Plocen. Monialium O. S. Dmci Priorissam Actr. ab una, et G. Carolum Malewski inhaerendo inscriptioni coram Actr. authis Rni recognitis ad Judicium p. sens. parte ab altera citt. ideo, Quatenus ipsi summam Mille Florenor. Polon. Actrici p. ipsi Actis inseram unà cum provisione restan. una Actrici p. solvat, Quare citatus ad videnda et audienda ipsi ad solutionem summae suprascrit. ac provisionis ab eod. p. venien. p. sentenam Judicij Officij p. sens. stringi et Compelli p. sens. alias ultne eod. latiore de p. missis in se existen. in diem hodiernam Imè cadens Partibus ipsi utrisq. et quid Actr. pltr. citata p. Antonium Malewski Coram Judicio Officij p. sens. Comparen. et secum Judtr. Controvertens Quibus Partium Controversijs Judicium Officij p. sens. Coram se inducit exaudita Veneri Comparens G. Malewski Citati p. ducere Plenis olenam id q. in instan. adinvenit Ebut p. ducit Judtr. decrevit, et quoniam p. duxit p. inde Partibus inter se jure agen. experiri mandat. In experimento ad affectationem Comparen. Ptis citt. dedit et Concessit Hoc id Judicium ejd. dilationem ad munimenta causam p. sens. im-

pu

gnanę ad sequenę Querelar Crenę Plocenę Tmor
pt Dlonductus Paschae irruenę, Conservando Tmum
Ptibus memorat utrisq in pallegat Judicijs sine qua
vis adattne Comparendi pcm ptorum ~~Bon~~ ~~pcenę~~ In
Continenę MRS H. Gregorius Rolucki de Bronowo au-
thus et Juratus palam rgvit Quia ipsi cito literat sigillat
p Tmus pcenę servienę edictionę pfat cit ad Bliedroz
F. 3tia pt VLS Cnium Regium pcae ptenti Ato
pcenę detulit scribat Relat juxta Stylum ~~Jaciellanum~~

Dilatio Inquisitionis Inter S. Umienski
et M. Orlowski

Intermino hodierno ex relatione authentica Coram
advocatialibus Civitatis Sacrae Regiae Mtis Bobrovni-
cen actis p infra scrura Mlem recognitae Senoris
sequentis actum in civitate Sacrae Regiae Mtis Bobro-
vnicensi Sabbatho pridie festi Sanctorum Fabiani et
Sebastiani Martyrum anno Dni 1743tio Coram Ju-
dicio advocatiali Civitatis Sacrae Regiae Majestatis
Bobrovnicen actisq ejusd Judicij Vacantibus ad pcen
actis Castren Bobrovnicen pcomparens pter Mtis
R. S. Providus antonius Kiedziora de villa Dyblin
authenticus et Juratus Judicio pcen notus sanus exi-
stens recognovit quia ipsi Citationem Litera-
lem sigillatam p Judicijs Castren Plocen Servien
Copiae infrascriptae similem tenoris talis Thomas
Gregorius a Dybowa Gura Dybowski Plocen Plon-
scen etc Capitaneus sibi Mfco Simoni Orlowski
Zuppario Terrae Dobrinen de persona Bonisq
thus gnaliter Omnibus vigore Regio et nostra quam
hac in parte fungimur Capitaneali authoritate
mandamus ut in terminis Querelar Causarum
Officij Judicijs Feria 2da prius et proximius ab hinc
in Castro Plocen celebrandis pter ac peremptorie
Comparcas ad instantiam instigatoris Judi-
cij Nostri inquantum ad Causam pcen pertine-
re videatur ejusq Delatoris S. Antonij Umienski

actoris

actoris quite vacante ad presens Jurisdictione Castrensi
Capitis Bobrovnicensis inhaerendo officioso arestocitti
pro eo quatenus tu perfidum et infidelem Judaeum
Slama tabernae in Rohicie arendatorem ex ratio
ne per eundem Judaeum summae Centum Tympho
num pro equo Commutato et post recepto non solu
tionis ex inde summi dami illationis nostro Coram
Judicio Statuas vel in defectu Statuitionis ipsemet pro
illo respondeas pro quibus premissis presens citaris sis ter
mino pariturus et Judicialiter responsurus datum in Castro Plo
censi Sabbatho in vigilia Festi Sanctorum Trium Regum
anno Domini 1743tio editam Contra praefato Citato ad
Bona villae Rohicie die hodierna in actu Contenta
detulit exportavit posuit reliquit et ut Juris est
depositione notificavit de quo presens ad Mtis fecit
relationem ex actis advocatialibus Civitatis Bo
brovnicensis rescriptum Albertus Szopcienski notarius
Civitatis Juratus manu propria Locus sigilli Ci
vitatis illius in diem hodiernam incidens et proveni
ens partibus ipsis utrisque et quod actorea per r. Cita
ta pro Gnosum Jacobum Kiesicki Coram Judicio offi
cij presens Comparentibus et secum Judicialiter Contro
vertentibus quibus Controversijs partium auditis
pro Judicium presens decernitur Statuitio perfidi
et infidelis Slama arendatoris Judaei pro partem
citatam idque in instanti, et quoniam pars citata
eundem Statuit, proinde satisfecisse in puncto Statuitio
nis decreto Judicij Sui Mtis Citatum adinvenit
nihil ominus Coram Statutum dirigatur actio indi
rigendo Judicium officij presens ulterioribus partium
Controversijs Coram se inductis ex auditis et quod
parte actorea Solutionem valoris equi ab infideli
Statuto Judaeo pro Commutationem pro alio equo accepti
et postmodum ejusdem Judaeo juxta Compactum Cum eodem
Judaeo Constitutum uti pretium pro actorem expositum
non valentis restituti petente et se adjuramentum
tam super pretium cum Commutato equo datum
quam et super Compactum trahente citatu vero par
te ac Statuto eodem Judaeo quod non juxta Compactum
verum Longo tempore idem Gnosus actor eundem equum
Commutatum nimis maceratum et defectivum in
factum

Infectum quod Judeo restituebat primiber inferente et allegante ac illationem suam inquisitione probaturum offerente Judicium praesens praemissis consideratis suspensa decisione causae praesentis ac statutione denuo ejusdem Judaei ad affectationem ejusdem partis citatae ac statuti Judaei concedit dilationem inquisitionis parti quoque citatae juxta illationes suas parti vero actoreae si vult in probationem ad sequentem querelarum castrensem Plocensem Terminos post Dominicam conductus paschae incidentem conservando tenum partibus memoratis utrisque in pallegatis Judicijs sine quavis adcitatione comparendi parem praetorium decreti praesentis vigore.

Dectum evasionis inter GG. Zielenskie et Hoszczewski In causa et actione Judiciaria infra scripta inter Gsdm Mathiam Zielinski actorem ab una et Gsos Catharinam de Zielunskie primi olim Nblis ~~Francisci~~ Thomae Zielinski Idi ad praesens voti Nblis Caroli Hoszczewski consortem Matrem Antonium Laurentium et Mathaeum Zielinskie Filios in primo voto procreatos et quidem maritatam consortem cum mariti minorennes cum tutorum de jure incumbentium authoritatibus et assistentiis inhaerendo scripto manuali per olim Nblem ~~Franciscum~~ Thomam Zielinski ipsorum maritum et parentem sibi actori Fratri Germano sup summam centum trium florenorum Polonicalium grossorum accommodato ac regestro per actorem conscripto Idem post obtentam contumaciae poenam ad Judicium Officii praesentis parte ab altera citatos idque per eo quatenus ipsi summam supra scriptam centum trium florenorum scripto praefato per supra scriptum olim Nblem ~~Franciscum~~ Thomam Zielinski actori assecuratam una cum provisione ab eadem proveniente eidem actori persolvant nec non alias summas in acres in regestro seorsive specificatas restituant citantur igitur ad videndum et audiendum ipsos ad solutionem summarum tam scripto assecuratae quam in regestro specificatae rerum variarum restitutionem per sententiam Judicii Officii praesentis stringi et ad provisionem a praefatis summis provenientem pendendam circa exaratam solutionem summarum compelli praesentibus alias citatione ipsa praemissa fusius in se complectende in diem hodiernam legitime cadente parte utriusque et quidem actoria per Gsdm Antonium Malewski

Citta p Joan Antonium de Chmielowski petentem coram Judicio
Officii ptentis comparentibus et serum judicialiter controver-
tentibus qbg controversiis partium judicium Officii ptentis
coram se inductis exauditis testibus partem actoream docere
partem Citatam de termino et contentis citationis sibi ad
invenit et quoniam docuit pinde partibus inter se pro
agentibus causam ptendere deque injunxit in prosecutione
Judicium Officii ptentis alteriorbg controversiis partium
auditis decrevit ptentibg decernit quateng evadat nobis Ka-
tharina de Dzielarskie primi voti Pielinska ad ptens se cum
di Chorzezewska qut post olim nobilem Pielinski priorem mari-
tum suum nihil tam ex rebg mobilibg quam inclinatis
de relictis participavit nihilq ex summa p actorem preten-
sa peapit nec quidquam olim dictg Maritus in fortunam ejus
suam fortunam imptavit nec impedit exinde ad Solutionem
sumd ex fortuna sua Actori bene teneat in sequentibus
querelandi Castrens Sbor Judiciis post Dnicam Sandictus
Paschd incidentibg terminum partibus memoratis utrisq
in Gallegatis Judiciis sine quavis adiatione comparendi prem
ptorie portgm evasionem citandi vel ad judicium Officii pten-
tis decernet id quod juris erit in Contrarium Mr. Stph. Gregorius
Kobiecki de Bronowo authenticus et juratus palam recognovit
ut quia ipse Citatoriam literalem sigillatam p omnia ptentis
edita contra pfatos Cives ad bona Rerum antiqua Tena
quarta post festum Sti trium Regum proxime ptenta anno
ptenti tum et ejus primam exigua pena Contumacia
scribat Relatio juxta stylum et fam Cancellariae.

Decretum Comprobationis inter Sr Lociswestkie et Bromierskie

Interminio hodierno ex relatione authentica coram acto
advocatialibus Civitatis Sacrae Regiae Mtis Bobro
vicen. in instanti Serum Mtem recognita tenoris ejus mod
acti in Civitate Sacrae Regiae Majestatis Bobrovni
cen. Sabbatho prodie festi S. Fabiani et Sebastia
ni Martyrum anno Dni 1743to coram judicio ad
vocatiali Civitatis Sacrae Regiae Mtis Bobrovnicen.
Comparens per Nob. Dnum Joachimus Baranowski de Villa Wen
nica authenticus et juratus Judicio ostendit relatus sanius ex
stens recognovit quia ejus Citationem literalem
sigillatam

Sigillatam p Iudicij Castren. Plocen. seruien. Cop. dentra
scripturalem tenoris talis Thomas Gregonius a Dembo
wa Joia Dembowski Plocen. Plocen. et Capitaneus tibi
Egnoso Adamo Bromerski de persona bonis vap. gnaliter
omnibus scribatur aringa. Ad instantiam Egnosi Thomd
Joachimowski Burgrabij Castren. Bobrouicen. qui de inha
rendo Manifestationi sud. Coram actis authenticis
Regni facta et facienti vacantibg ad pdem Iudicij Castren.
Bobrouicen. Terre Dobrinen. citatis ideo quia tu accepisti
a se actore modo accomodatiuo vanj grani frumentis quo
ad quantitatem scriptiuo regestro Contractus parig boum
sagginatorum ac cacabulo a distillatione Cremati tibi
Adaviam ad diuendend Concederint nec nos ouibus cen
tum quinquaginta diuersa qualitatis p Conservatione
p te suscepti et p annos Decem detentis viz quadragin
ta octo restituendis ad multiplices sij actoris requisitiones
et expostulationes tam pdicta frumenta tibi mutuo data
quam summam p bobus ac cacabulo diuenditis nec no re
stantes oues centum duas pdictas restituere aut eius fru
ctum ab eisd percestum recompensare nec curas, imo recusas
pinde citaris audiend te ad restitutionem tam pdictor
frumentor seu solutionem pcij in quo tunc extabant
gm summa p bobus ac calabbulo diuenditis nec no restan
tium ouium centum duar una cu eius fructu accere
scentijs satisfactionem aliorq pretensionum tunc et tum
modo solutionem tibi pro arbi recipitatibus vanp tem
poribus accommodatar requisitio tibi in termino pe
remto remonstrandi Sententia Iudicij officij nostri
et compelli sis ibid termino parituri et Iudicialiter
responsurus. Datum in Castro Plocen. 7. 3tia p.
Festum SS. Trium Regum anno Dni 1714 Tricesi
tum cum pdicto citato ad bona ville Plocicyno et Sba
stian cum pdicto Fabiani et Sebastiani Mar
tyrum proxime anno nunc currenti detulit
exportauerit posuit reliquit et retinuit Morisq est
notificauit de quo pretendem ad illos citat relatio
nem exactis Diuocatialibus Ciuitatis Sacrd Regiæ
Mtis Bobrouicen. rescriptum Albertus Gop
cinski Notarius Ciuitatis Iuratus manuq propria
Cum sigilli ciuitatis illius indem Rodie p dam
citante et pueniens partibg ipsis auisis et quid actorea
pter citata p S. Antonium Bromierski Tiliemoni
ne Fajontis sij pter Coram Iudicio officij Plocen. Compa
rentibus et Reum Iudicialiter Controuertan. quibus
partium Controversijs Iudicium officij Plocen. Coram
se inductis exauditis decreuit Plocen. p decernit qua
tenus ex relatione actoris constaret S. Adamus

Bromerski

Bromierski citatus put juxta productum Judicialiter ~~p actor~~ actorem rejestrum et manu Judicij Officij Pscn Subscriptum nulla frumenta nec quævis inventaria nec res mobiles ab actore accepit nec quidpiam Summarum Levavit ex inde tam ad nullam extraditionem rerum frumentorum pecorum pecudum actori qm restitutionem Summarum tenetur insequentibus querelarum Castrensium Plocensium Terminis post Dominicam Conductus Paschæ incidentibus termino partibus memoratis utrisque in Pallegatis Judicijs Conservato Comparendi ~~peremptorium post quam Pstand~~ sine quavis adcitatione peremptorio post quam præstandæ Comprobationem vel non Judicium decernet id quod juris erit.

Dilatio Majoris inter Gnosum Dobrski et Mfcum Strzeszewski

Intermino hodierno in Decreto Condescensionali infundo Bonorum Dobrski inter GG Paulum Dobrski et Rosaliam de Ciołkowskie in vicem Conjuges actores ab una et Mfcum Joannem Strzeszewski Subjudicidam terrestrem Zaskrzen Dominum ac G Josephum Rogalski famulum tum N. Joannem Bromierski Bonorum Krasniewo antecedaneum administratorem parte ab altera citatos et actores p Mfcum Notarium Officij Pscn feria 5ta post festa Solennia Sacri pentecosten proxima in anno præterito prolatam ad actaque Castrensium Plocensium Tria Sexta post Dominicam Septuagesimæ proxima in anno Pscn p oblatam porrecto quomodiante Judicium Officij Pscn post Eductas per partes inquisitiones terminum earundem roponendarum accontinuandæ ejusdem Condescensionis de Consensu partium utrarumque ad vigiliam Festi S. Andreæ Apostoli proxime præterito in anno elapso prorogaverat et cum toto effectu Limitaverat, interminoque eodem ex Limitatione incidenti Lectis utrarumque partium inquisitionibus intermino principali eductis quoad actoratum GG Dobrskich Conjugum Mfco Strzeszewski ac alijs institutum laboriosum Valentinum de Bonis Krasniewo Mfcii citati subditum inquisitionibus inculpato pro Mfcum citatum intra spatium quatuor Septimanarum ad requisitionem G Pauli Dobrski actoris statuendæ esse ex ratione G. Dobrski Mariti actoris p eundem subditum verbis scommaticis Lesionis ad securemque

sese Contra

sese contra G. Actorem excisionem Sylvarum ipsi
denegantem p reptionis ejusd oppressionis sententi-
averat eundemq statutum p deducto ausu fustibus
triginta in presentia G. Actoris p Mfcum citatum
casigare demandand censuerat ipsumnetq Mficum
Strzeszewski citatum p ausu subditi punibilem pe-
Actori solvend na duplici quatuor decem marcarum polonicato sub pe-
na Banitionis in primis et proximis Judicijs post Fe-
stum S. Thomae Apostoli in Castro Plocen. Celebrand
~~ad inv~~ ut pote modernis publicand adinvenerat insu-
per G. Actorem propiorem pensatis inquisitionibus
ad comprobationem Juratoriam damnorum p subditos
ex occasione de messionis tempore messis frumento-
rum tum et aliarum injuriarum illatorum ~~tum~~ non
nullarumq rerum mobilium furto ablatarum in rotam in eod
decreto expressam prestand esse in ejsd sequentibus
post Festum S. Thomae ~~mei~~ Apostoli incidentibus con-
suerat tunc quoq p Nlem Joannem Bromierski poenam quatuor
decem marcarum polonicato ex ratione p eund boum
Laboratilium Duorum non tam ex damnis verum presu-
menter G. Actori acceptionis et ejsd bobus arare de-
mandationis in sequentibus Judicijs similiter post Festum
S. Thomae incidentibus sub poena banitionis in ejsd
Judicijs ~~publicanda~~ ut pote modernis in casu contraven-
tionis publicanda aut solvend decreverat jam vero ipsi met Mfco Strzeszewski
injunxerat quatenus evadat in ejsd Castren. Plocen.
Judicijs prout supra scro Nli Bromierski dispositori
suo facere et exequi premissam agravationem non p misit
nec demandavit verum id Nlis Brumierski suo pro
prio ausu premissa executus est terminumq partibus
memoratis utrisq in pallegatis Judicijs tam quo ad prestand
comprobationemq eam evasionem sine quavis adcitatione com-
perendi peremptorium conservaverat alias decreto eod
latiore de premissis in se existente in diem hodiernam
Ltme cadente partibus ipsis utrisq et quid actorea
p G. Paulum Dobrski suo et aliorum actorum nomi-
ne pter citata p G. Bartholomaeum Goscicki pter
coram Judicio officij presen. comparent ad repositio-
nem ejusd Goscicki comparentis partis citatae dedit et con-
cepit hoc id Judicium dilationem Majoris Mfco
Strzeszewski citato ~~et~~ quo causas Majoris impor-
lantiae

importantiae in Judicijs Ciechanoviensibus tunc adten
tat quam probabit Literatoris documentus cum
caeteris causam praesentem suspendit suspensamque
esse declarat ad sequentes Querelarum Castrensium Plocensium
Terminos post Dominicam conductus poschae in
cidentes conservando terminium partibus memo
ratis utrisque in praeallegatis Judicijs sine ulla adci
tatione comparendi peremptorium decreti sui vi
gore.

Dilatio inquisitionis inter Przeradze et Dąmbski

In termino hodierno ex Dilatione anteriore majori,
infrascripto Illtri Mco citto in anterioribus Judicijs
recepto, et per Judicium Officij praesentis data et conces-
sa idque ad sequentem Querelarum Castrensium Plocensium terminos
utpote modernos cum termini ibidem contenti 1ma
Conservatione facta, et hoc ex relatione authentica Go-
ram Actis Castrensibus Gostinensibus per infraspecificatum M.
R.G. recognita, cujus tenor sequitur ejusmodi Actum
in Crto Gostinensi Feria Quarta ante F. S. Michaelis
Archangeli, proxima A.D. 1742do. Mtis Rni S.
P. Paulus Strzyski, de Villa Borowice authenticus
et juratus, Officio praesentis ex reproducto authentico
documento notus, sanus existens in vim suae verae
ac fidelis Relationis publice rvit, se citationem literarum
authenticam infrascriptam, pro Judicijs Castrensibus Plocensibus
spectantibus et pertinentibus tenoris talis. Thomas Grego-
rius a Dembowa Gora Dembowski Plocensis Plonsensis
etc Capitaneus Tibi JM. Antonio Comiti in Cubraniec
Dąbski Palatino Brzestensi Cujaviae, Dibovienses
etc Capitanea de Persona Bonisque tuis gltr omnibus,
vigore Regio et nostra qua hac ipsa parte fungimur
Capitulo authe mandamus, ut in Terminis Querelarum Cau-
sarumque Officij Judicijs F. 2 prius et proximis abhinc
in Crto Plocensi celebrandis pltr ac peremptorie

compareas

ad Instantiam Instigatoris Judicij praesens ejusq Delatorum Illtris et Admdm Rndi Przeradzki Praepositi curati in Miszewo Murata, atq E. Valentini Przeradzki Fratris ips Germani, rej oeconomicae ejusd Praepositurae attendens Actor, Qui te inhaerendo prooni authcae, tum et offio aresto secundo post obtentam Contumaciae poenam, ex vi facti in praesens Jurisdictione Commissi citant pro eo. Quatenus Tu C. Bartholomaeum una cum uxore ac filiabus, alias Privignis duabus Illtris Praepositi subditum â E. Glinka antecedaneo Haerede B. Swiniary Wiączemino jure donaonis quaesitae Viduae nativae haereditatis subditae, duas filias cum antecedens marito habens nuptum, per tuam subordinaonem violenter pro subditos de Wiączemino personas plusqm decem ex residentia Praepositurali Miszeviens tempore nocturno cum variis rebus sublibus ac inventario Rndi Praepositi proprio cum summa spoliaone ejusd residenae educto et ad B. Wiączemino adducto ibid existens et Offio aresto praevento qui et praesens cittne arestatus extradas et restituas, nihilominus uti eosd subditos suos excessivos vidlt C. L. Albertum et Simonem Haydy, Stanislaum Smilak, Stanislaum Matyaszek, Petrum C. Zych socerum ac alios melius tibi de nominibus notos Personas decem, mandata Dmni injuriose exequens similiter arestatos ad sumend de ips poenas statuas, tum et pro poenis super te ratione ejusmodi excessus pro subordinationem et immissionem subditorum tuorum

ac violationem immunitatis Ecclesiae summaeq injuriae
injuriationis succubitu decernendi, eoq quod Iuris ~~pu~~
ris justitiae et aequitatis erit sententiandi Sis ~~tran~~
tumeno pariturus et judicatur responsurus Datum in Sto
Plocensi F. 2. pt F. S. Laurentij Mtyris proxa
AD. 1742do. in B. Villae Swiniary Curiaq citati
in ibidem sitam, diem hesternam actum praesentem
praecedentem, praesentem Familiâ Curiali posuisse et
publicasse de juris forma. Ex Actis C. C. Lostinensis
Rescriptum. Dmochowski manu propria, locus si-
gilli Castri illius, alias dilatione eadem anteriore
majoris latiore in se existentem in diem hodier-
nam tmé cadentem Partibus ipsis utrisq et quidem Acto-
rea per E. Valentinum Przeradzki, suo et aliorum
Actorum nomine pltr, citata per E. Franciscum
Sulenski inscriptum Plenipotentem, coram
Judicio Officij praesentem Comparentem et secum judicatur
controvertentem. Quibus Partium Controversi-
is Judicium Officij praesentem coram se inductis
exauditis, decrevit praesentemq decernit. Quatenus
satisfaciat citatus IM. Palatinus Brzestensis
Cujaviae dilationi majoris, ad quam se in anteactis
Judicijs receperat idq in instanti, et quoniam
satisfecit, proinde Partibus inter se jure agentem
experimentum injunxit, in experimento ex vi
objecti facti hic in Pltu praesentem Commissi foro
adinvento respondere mandat. Quod Dcrum Com-
pars citatus pro juridico non suscepit, sed ab
eodem

eod. M. Antonium in Zakrzewo Zakrzewski Dapi-
fer Zawskrzens. et Vlapneum Castrens. Ptus Plocens.
causa praesens Judicem ad Judicia Tribunalis Rni Pe-
tricoviens. movit, ejusq. motioni suae locum defer-
ri postulavit, Et Mcus Judex sentiens se in pr-
missis per omnia jundice processisse, eandem motio-
nem non admisit, nec locum ej detulit, de qua
non admissa Pars citta est protestata, Judicium
Officij praesens cum Partem Actae cons. eandem Ptem
citta est reprotestatum. In respondendo Judicium
Officij praesens ulterioribus controversijs Ptium
auditis, et quidem Parte Actae extraditionem Bar-
tholomaei subditi unà cum uxore ejus ac Filia-
bus alias Privignis duabus in B. Miszewo Na-
tivis pro subditos de B. Wiączemino Illtris M. Citti
immissos, in B. Miszewo murata violenter cum
inventarijs ac omni suppellectili domestica rebusq.
mobilibus accepti urgente, et statuitionem subdi-
torum immissorum inculpatam postulans, citata vero
Parte nempe Comparens Plenipotente, inficiando
proprietatem ejusdem L. Bartholomaei Parti Actoreae,
quod id subditus ipsmet benevole ad B. I. M. Citti
advenit, et quod nulla violentia intuitu sub-
ditorum praetensorum intercessit, nec in B. Miszewo est
subsecuta allegans, et alias mes in justificatio-
nem objectorum inferens, Judicium Officij praesens pr-
missis attentis, suspensa decisione causae praesens
ac totius negotij; tum statuitione praetensa inculpa-
tam subditorum, necessariam esse inquisitionem

tam

tam in probationem objectorum Ptis Actis juxta
Contenta cittnis et proonis, qm in justificaõ-
nem illationum Ptis citis per Partes utrasq
in primis sequenq Querelarum Castrenq Plo-
cenq post D. Conductus Paschae incidenq Ter-
minis educenq censuit censetq psenq. Con-
servando tmnum Partibus memorati utriq
in pallegati Judicijs sine quavis adcitatione
Comparendi peremptorium. Post quas eductas
et repositas inquisitiones. Judicium Officij psenq
decernet id quod Justitiae erit, Quod Decretum
similiter Comparens Ptis citae pro juridico
non suscepit, sed ab eodq pfati M. Judicem,
ad Judicia Tribunali Rni Petricovienq mo-
vit. Mcus autem Judex sentiens in pmis-
sis nihil temere egisse imo omnem Juris
gradum observasse, eandq motionem non
admisit, de qua non admissa Comparens
idq Partis citatae est ptestatus, Judicium
Officij psenq cum Parte Actis conq Partem
citatam est reprotestatum.

Decretum Comprobationis inter S. Gościcki
B. C. Plocenq et Kowalewski

In Causa et actione Judiciaria infrascripta inter G. Bar-
tholomaeum Gościcki B. C. Plocenq actorem ab una et Ignatium
Joannem Kowalewski

et Jnopsi Joannem Kowalewski ad horendo ~~testes~~ officiojs
Nobilium ac mlis anstio citra predem citatorem Judicijs
inibi positis ad Judicij officia Jtem parte ab altera licit dic
idj pro co quatenus ipse bovem per se autorem
pro Conservatione hyemali ipsi dato ejd autori resti-
tuat pro quo Jtem citat alias citatione ipsa
latibre in die hodierna ad inciden
et veniendum partibus ejs ubrig autem personaliter
Citat ad S. Nicolaum Kowalewski personaliter coram
Judicib officij Jtem Comparendo et se ad Judicialiter
Controvertendo quarum partium controversijs Judi-
cij officij Jtem coram se inductis exauditis decernit
pticeps decernit quatenus ex delatione autoris com
probet citatus quantd fuerad a Nro Josichi
autore et quali modo acceperit quale compactum
inter ejs compibitus erat ac ei tegere quemlad
Castrum Nouum Termini ~~Pasche~~ Nativitatis Domini cum
Conductus Paschd viciniibus Termino peractis
ejs ubrig in prd allegatis Judicijs tenè quavis ad-
citatione comparendi peremptorio conservato
post quam comprobationem Jtem ad vel non Judicij
Jtem decernit ad quod Justitia exhibendi ei contra
pticeps decernit ad quod Justitia exhibendi ei contra
pticeps Gregorius Kobrichi de Borrowo authenticus
et Juratus publicus Notarius Curiæ Jpsius (citationem literatis
hujus Jtem Judicij ~~Jtem~~ Actorum ejs fatta citatio ad horam
Nostrum Tertiæ tunc proxime futuram Testib Sanctor Trium Regum
Tertia Autor Jtem citat deportavit ejusque relinquit
Copiam Autor Jtem citat deportavit ejusque relinquit
Copiam et de positione artificium de quo Jtem ad in citatione
relationis et hic subinde in pibis palatij Curiæ
ipse habitis sed NN Antonio Sadowski et Ludovico
Starczewski ejusdem testimonij testibus ad hoc rebus ex
requisitione ejusdem expressim ~~ad~~ S. Josichi autoris
fuit in Borris Nostris instd Datt in relatione ex
portatæ citatorijs superius positis et ibid condescendens
bovem apud Nobilem Joannem Kowalewski citatum
ex rationibus in Termino Termini inferendi prodeunt
antsatis et de extradictione quidquid est subducendi de
de detentione ejusd ad debitorid causæ monuit de
quo Jtem ~~fecit~~ Nobis Relationem

Eductum inter ~~22~~ Romanum et Matowiecki

In Termino hodierno ex dilatione antecessore habend
inquisitionis vigore ~~ad~~ utrig Partij in probatio-
nem vel reprobationem objecti inuicem prad

Krupa tum super Contenta Citti: et proo-
"una cum ipsjuncta pro Trno reponendae earundem inquisitio-
nis Ptis Actoreae", suspensa statutione Cfati
L. Krupa citti subditi per Judi Officij Psenti data
ta et concessa idq ad sequens Querelae Castrens
Plocens Trmnos ut pote modernos, cum Trma ibidem
Contenti Ima Conservatione facta et hoc in Cau-
sa et Actione Judiciaria infrascra inr Instigato-
rem Judicij Officij Psens ejusq Delatores JM Mar-
tiannam de Iwanskie, olim JM. Stanislai Niszczy-
cki Castellani Raciązien Contem Viduam Matrem
tum Succres minorennes ejusd olim JM Castel-
lani Raciązien. Ctm G Casimirum Roman Econo-
mum B Niszczyce et aliorum captinens, et quidem
minorennes in assia matris Actae ab una, et NM.
Adamum Mazowieckij Ac Theressiam de Kra-
sewskie primi olim M. Josephati Zboinski Capnej Strze-
lecens, secundi ad Psens voti invicem Conjuges,
tum Adamum Zboinski Capitanejd Strzelecens
in primo voto procreatum Filium, B. Dembska Haere-
des et Possessores, et quidem Maritalem Cum Mariti
minorennem quoq cum Tutor de jure incumbens
Authibus et assijs, inhaerendo prosoni cum pcla-
maone facta, necnon Offso arresto super L. Adamo
Krupa interposito ad Judi Officij Psens pte ab
altera citato idq pro eo, Quatenus ipse eundem
L. Adamum Krupa manualem homicidam.

offi

officiosa Aresto innodatis ex rne per eundem
L. Simonis tabernatoris Bielscensis Actis pro-
prij interemptionis, Crudeliter ac Tyranni-
cè è vivis sublationis coram Judicio Officij statu
ant praesens citantur igitur ad videndum et audiendum
ipsos ad statuitionem supra expressi inculpati
per sententiam Judicij Officij praesens stringi,
statutis poenis ex ratione homicidij personalibus
puniri, et id quod justitia postulaverit
decerni et sententiari praesens alias dila-
tione eadem anteriore educendae inquisitionis
latiore inde existens in diem hodiernum
Lrne Cadens Plebus ipsis pars praefatus Actor Roman Casimirus
coram Judicio Officij praesens pltr Comparens et
Terminum eundem petijt sibi vigore ejusdem ante-
rioris dilationis educendae inquisitionis M. R.
G. quemvis ad pronuntiandum super incorrupti-
onem testium juramenti rotham per Judicium
Officij praesens addi et deputari Et Judicium Of-
ficij praesens juri Communi affectationique praefati
Actoris ptis uti licitae annuendo ipsi M.
R. H. Gregorium Rolucki de Bronowo authentum
et juratum Judicij sui appartorem ad rothisandum
addidit et deputavit quo sic Mli rothisanti Q.
Casimirus Roman Actor juramentum Corpora-
le ad imaginem Crucifixi Christi Dni observata
debita praestandum juramentorum solennitate fle-

cassat. Krupa tum super Contenta Cittnis et prõnis Actis Ptis. per Judicium Officij Pseng.

xis genibus in eam rotham prout testes ad inquisitionem conq. Ptem Citatam in probationem Contentorum Cittnis et prõnis suae tum objectae L. Krupa ~~ire~~ ad inquisitionem inducendi non sunt Corrupti nec informati, aut alio quovis modo appetiati DEO et S. JESU CHRISTI Passione adjuvanq. ita ipsi in fac suo et aliorum Actis nnẽ in facie Judicij Officij Pseng. fecit et prestitit, Post quod prestito Juramentum testes suos fide dignos, rei gestae gnaros ad perlibendum testimonia in actoratu suo induxit, et inquisitionem eisdem suam eduxit, quorum itaq. testium testimonia distinctim per quemlibet illorum excerpta in occluso rotulo pdus ~~ejus~~ Pti Actoreae Jud. Officij Pseng. pvia sui de receptis quietatione extradidit, et Trimmum aperiendi ejusdem inquisitionis in sequenq. Querelarum Crenq. Ptocenq. Trnis prius proximiusve ab hinc in Crõ Ptocenq. celebrandi sine ulla adcittnẽ Conservavit peremptorium prout quidem et Pseng. Conservat Deni sui vigore.

Dorum adcittnis inr Trebino & Malanowo.

In Causa et actione Judiciaria infrascrita inr Casimirus Malanowski Actus ab una, et P. Joannem Trembinski inhaerendo scripto Certo manuali ad Judicium Officij Pseng. pte ab altera cit. ideo, Quatenus

pr

ipsi summam Centum Tymphonum in qua Actor
agros certos super Bo. Ligowko sito scripto praefato dimisit
expost eosque rem possessionem suam non restitutam
praemissa summa recepit, in instanti una cum
provisione ad Trnum solutionis Computandae coram
Judicio Officij praesentis persolvat, ipsi ad praemissa Sen-
tentia Judicij Officij praesentis stringi solutionem su-
prarecensitae summae una cum provisione injungi
idque quod juris erit, exequi et sententiari, praesentis itaque
Citatur, alias Citatione ipsi in se praemissa latius Continentis
in diem hodiernam tertiae cadentis praefatae Partibus ipsis
utrisque et quidem Actore praeter Citato et Indicentis itidem
praeter, Coram Judicio Officij praesentis Comparentis et se-
cum judicii Controversiae Quibus Controversijs praefatae
Partium inter se jure disceptantis Judicium Officij
praesentis exaudito suspensa decisione Causae praesentis ac
indictionis necessarium esse adductum G. Jacobi Borzew-
ski acti in Contractum per Actorem praedictum et
inter Partes intuitu sortis Certae in B. Ligowko Con-
sertae per amicos inscribentis per Partem Actorem Censuit
Censetque praesentis, Quem Pars Actorem sub amissione
Causae adutare adcitandae vero sub poena Bnis
Comparere, prosequentis Quaerentis Castrensis Plocensis
Judicijs post D. Conductus Paschae incidentis
debebunt et tenebuntur Trno Partibus memo-
ratis utrisque in praeallegatis Judicijs sine Ulla
adductione Conservato Comparendi peremptorio
praesentis vigore Decreti

Munimenta inter GG. Uminskie et Kaminskie.
In Causa examine Judiciali intra sera inter GG. Mariannam G. Joannis

Dominus Bel[o]g Custos et Vicarius Virginum immu[n]
Lotharie d[e] Joan[n]e Andree Lotharii Bilegi Bel[o]g
Filias, quandam d[omi]n[a]m Joannis Lotharii Legistes et
Jurisperitum Naturalem et g[e]n[er]alem Curatorem ad matrimo-
gium eiusq[ue] tum Jurisdictionem de jure in eumdem Au-
thoritate et Apostolica Auctoritate absoluta, et Egidium Mathiam
nam de Kamingha, Aldam d[omi]n[a]m Matthie Ka
minghe Custodem Viduam matrem d[omi]n[a]m Adami
filium et Petrum Germanum de Mildorphe Cug[is]
Thomam Norbe alias Maria mandatis Cug[is]
Kamingha Notarii Curie in B. Kamingha Lubc.
Heredes Sopher filium et Filias et g[e]n[er]ales Mariti
cum maritali Authoritate et Apostolica Jurisdi
gnem auctore p[re]d[i]c[t]i d[omi]n[a]m Adamum Kaminghe Parce-
tem asumpt[um] p[er] d[omi]n[a]m Joannem Lotharii Actorem,
Auctore Reo cognita et p[re]fat[a] Contumacia
p[re]d[i]c[t]i nam ad judicium per p[re]fatum Actorem citat[i]
ipsi ad vig[esi]mum et quod p[re]fatus Reus in illorum solucionem
eis assignat[um] et exposit[um] dicto Jacobo Kaminghe summe
Duodecim Rynsphon monete in Regno currentis
in B. Egidii Kaminghe seu potius sorte nuncupata Petrapuerina ibidem sita in vel una campi
one sentencia judicij officij p[re]d[i]c[t]i Stringi et Compelli
p[re]d[i]c[t]i quibus peractis ita citat[i] alias citatione p[re]via
de his lacius in Lexicon indem hodierna legitime
coram p[re]fato Jacobo Actore p[ro]curatore Nomine
sue B. Egidii ipsa citatum nunc Contra Sopher
citatum Reum Kaminghe hic et alios p[re]fatos
coram judicio officij p[re]d[i]c[t]i Comparet et eum p[re]fato Reo
proponente quod Causarum pluram quas officium coram
inducit et audiri Jurisdictionem Actoream debet p[re]fa
citatam de Jure et Consuetudine Patrie sue adimplent
et ut doceat p[re]fatus Decreuit. Et Quoniam Dilatio
proinde p[re]fatus inter se agens Causam p[re]d[i]c[t]i injunxit
in p[re]fatione vero ulteriori Controversia Causa p[re]fata
hoc in judicio coram p[re]fato judice facta audita et p[re]fata
in ordinata Actione inspecta et dilatione inde habita

p[re]fatus

Principal illam inuestitucionem Adequatam
munimenta affectante, exinde affectaneam
quisq; partis Cotte Debit et contingit Dilatanem
eig ad munimenta Causarum Impugnanda eig
et Legitur queretar Actis Decem Dierum spatium
Conducitus Pacis inspexit Dnus pbis executionis
in Allegatis Judicijs Nie ulla additione Contra
dicto Comparendi peremptorio pig vigoretur.

Lucrum ulterius Sup SS. Sobiestowskie ex
pte SS. Chmielewskich.

Quata actum exceptionis Ingressuum in Bonis
nominat offte p Insprecipsi Cath S.B.C. Ply expedit
ac manuejus propria subscripsit reprodutem ad actiand
adhig pcal Ingrossand Suscepit in tenore sequent actum
in Bonis Sobiestowo Sadamy et macekowicka ac Bonistaw
Sobta ante F. S. Agnetis V. et M. pcta ao 1743tio Coram S.
Laurentio Wiecpiensky B.C.P. in Gdan Illum Jacobi Turoski
et Stephano Bukowsky incen M.R.S.P. matthia Urbande
Pepstowski authe. et Juratis actum Gdan accedant qui Illan
g rabig C.P. Satisfaciendo munen officij sui ac additionis
a Judicio Cael Rotae habita et Instantia S.S. Casimiri, Joan
nis, Josephi, alberti et Antonij B.C. Rotae Fratrum in tenta
mento Chmielewskich ad martini filiorum tum Sorora
Chmielewski quondam Sebastiani filij Negotium
actorum Jurisdictionalium Bonorum Sen Sortium in Bonis
Pepstowo magnalitt Utendum vigore Condemnationis de
adu ejus in Cor Rotae ni Primis Ducendi Causarum
officij Jud una cum Continuatione anteriorum Causarum
in diem Indicatam Inadem F. 2da p.t F. S. Andreae
Apli pcta ao 1742do Sup Dnis Simone Szlebski
matthia et Francisco Sobiestowskie, Hiacintho acta
mislao Pobitzki omnibus, Stanislao, Valentino, Joan
ne et Antonio Sobiestowskie, marianna Relicta
ad N. matthia Sobiestowsky Conserte Vidua, Georgio
Sobiestowsky, antonio Bonistawsky, matthia et Jaw
bo Wasniewskie Cottis Jurisdictis respectu Juniorum ac
Documentorum Sortes in Bonis Pepstowo magna in

Woiż dicti Zalesie ~~[illegible]~~ sub vigore quorum
Possessorem ministrare debeant ~~[illegible]~~ non repro-
ductionis et decisa sortibus in Woiż dicti Zalesie
multe Concessionis et ferme earum sortium
primo emptionis, vig truchy ex eisd sortibus
actorum hereditt Perceptionib, metarum in-
ter Possessas earum a proximo dis arationis
obtenta et publicata ad Bona Supradicta cum Significa-
tibus ac Mi in actu motis Concessit Iurisdictio-
nem Suam ordinem formavit pterea ad Comparend
Sue Coram officio Burgrabiali acclamare injunxit
Quo in Jure Circa reinductionem Comem nro mo Se-
pradecessorem notata p actoream pte et quid in Bonis
Jablonowo Gadamy pte Comparend Swiry Hiacinthy
Potky wnicky et Mri Hedwigis de Turowskie Sulch-
ska eandem executionem in verbis Bronisamy tey
executuey iż mi lubo na Peptowie wielkim na-
mieyscu nadwanym Zalesiu Bronta trzymamy, ie-
dnakże Dokumentow tudzych nie mamy, Secre-
tarowie nasi tak trzymali a SS. vero Sokoto-
wscy, Swiry matkhias Sokotowsky. Ktory his ver-
bis iż mi na Peptowie włalesiu nic nietrzymamy
wolno Jmciom Sobie odebrać. mi Bonis autem Ma-
cieiowicza Stanislai Nowiciana de Wasnie-
wskie relictt obn albertj Jablonowsky Comes in
dua his verbis bronisz tey exekucyi Imcim Pa-
nom Macieiowy Wasniewsk. Ciż exekucyi tudzież
Jm Panow Stanisława, walentego, Jana y Antonie-
go Jablonowskich Ktorzy tam Brontow na Pepto-
wie włalesiu nieruchome trzymaią, gotowiż z Imcią Pana-
mi Chmielowskiemi komportować mi Bonis autem
Bonistaw pte Comparentes ples matkhias et Sawby
Wasniewscy Ktti Swoet SS. Georgij Jansky et Antonij
Bonistawsky. his formalby verbis Za co nas Imcią Pa-
nowie Chmielowscy pozywaią kiedy mi odtych Bron-
tow na Peptowie włalesiu bydgych Dobrowolnie od-
stąpić my, y Posessyi Imcią Panow Chmielowskim

Dopuszczamy Ponieważ prawa żadnego do tych
gruntow nie mamy, tylko oycowie nasi sobie
ie powyprzątywali Impugnarunt et fieri non-
nulli admiserunt, nonnulli autem ut superius
expressum est negarunt quibus attentis Impu-
gnationibus Ide S. Burg. ab eadem executione Supsedit et
Causam hanc cum toto effectu ac partibus ipsis tum
Impugnatis rursus ad officium Crenis Plocen. primosque
et proximos Judicij ejusdem Trnos undecemersit pro finali
decisione seu sufficientiori Convictione remisit re-
mittitque Pro Conservando Trnum partibus memoratis
utrisque ac Impugnatis in Pallegatis Judicis sine quavis
adcitatione Comparendi peremptorium Laurentius
Wieczffinski B.C. Plocen. mp in Trno itaque hodier-
no vigore Pinsertae remissionis Conservationisque
ipsis Trni in diem hodiernam Incidens et pro-
venien partibus ipsis utrisque et quidem actorea per Gno-
sum Antonium Chmielewski suo et aliorum
actis Mie pltr Citta per S. Antonium Male-
wski Inscriptis Plentem exceptis SS. Sokoło-
wskie Coram officio Pro Comparendi tandem
ad obiectam Condemnationem ex parte S. Adami
Miecznikowski Sup SS. Hiacintho Patruo
et Stanislao Filiastro Pokrzywnickie mo-
dernis Comparen Cittis in Cro Pdem F. 2da
pt F. S. Andreae Apls in Anno pxe elapso respe-
ctu Summae Quinquaginta Tyn cum penis Iuris ad-
judicatis teneri eosdem Exposos Pokrzywnickie docere de loco
Standi hocce Judicij officij Pdem Consuit, Censetque Pdem tandem
Controversijs partium hocce Judicij officij Pdem exauditis ad affe-
ctationem Nlis Stanislai Pokrzywnicki nunc circa obie-
ctionem pltr Comparen Sedit et Concessit hoc Ide Judicij Dilatio-
nem eidem ad producendam quietationem actu antelationi de obiecta
Condemnatione eidem et Patruo ejus obtenta ad Sequen Quaerentem
Crenis Plocen. Trnos prius et proxius abhinc in Cro Plocen. Celebrandis
cum Caeteris Causo Pdem Suspendit Suspensaque esse de-
claratur ad eosdem Sequen Trnum partibus memoratis utrisque in
Pallegatis Judicis sine quavis adcitatione Conservandi Comparendi
peremptorium Sup vo SS. Sokołowskie pars Pdtis actorea

x

Coram Judicio officij praesentibus praeter Comparens et Terminum
eundem hodiernum per totum Judiciorum tractum Terminum
attentans per Mtem R. S. H. Gregorium Rohiecki de Brono-
wo Judicem tribus et ultra Juris formam vicibus qua-
tuor uti ante ita et post ossum arestum tempe-
stive per S. Antonium Malewski Interpositum et per Judicem
officij praesentis susceptum et connotatum clamatum et vocatum non tamen
Comparens Condemnationem in lucro ulteriori fortis fina-
lis ac Indilatum executionis admittens Judicio officij praesentis
obtinuit eosdemque disparentes Generosos Sokolowskie Judicem
ac ossem Condemnavit, ulterioraque sibi per Judicem officij praesentis
decerni et fieri affectavit, et Judicem officij praesentis Juri com-
muni postulationique partis actoreae utilitate annu-
endo in vim ejusdem lucri Lgmae ea in Causa obtentum
Decrevit ac praesentem decernit Quatenus S. Burgr. Cr. Plocen.
quivis quipriusque faciliquae Conduci poterit, ad primam
partis actoreae requisitionem Decretique praesentis exhibitio-
nem eandem executionem ulteriorem fortem finalem
de Bonis Cittorum Disparentium non obstantibus qui-
busvis Jurium oppositionibus relatione ad Cassandam
Inscriptionem vel Inscribendam faciat et pagat idque sub poenis
Contra renitentes officiales legibus Regni Sancitis Nemo
vero eandem Executionem Ulteriorem de Bonis Citt.
disparentes officiose pagendam nec per se aut suas quasvis
subordinatas audeat Impugnare per sonas subsensi-
va Bonis perpetuae poena Contra Impugnatum praesentis Inter-
positum Decreto.

Imo

53

Sub actu Purificationis 1743.

Infamis H. Ochocki per G. G. Glazewskie et alios

In Causa et actione Judiciaria infrascrita inter Instigatorem Judicij Officij Pseng Ejusq Delatores GG. NN. Matthiam Paulum olim G. Joannis Crudeliter interrempti Fratres Germanos nec non Simonem olim Joannis Crudeliter interrempti Filium ac Theressiam Filiam Fratrem et Sororem inter Se germanos et quid Filiam Maritatam in Assistentia et Authoritate G. Stanislai Skwarski uti tutoris Conjugalis Glazewskie Actores ab una et NN. Paulum ac Barbaram de Glinowieckie invicem Conjuges Andream Joannem et Franciscum Filios atq Valerianum Fratrem et Patruum Kleniewskie nec non Ingenuum Paulum Ochocki dictum Kozak Socerum ipsius olim Gnosi Joannis Glazewski Crudeliter interrempti ~~tamquam principales homicidas~~ et Subordinationes NN. Kleniewskich Parentum et Filiorum Principalem Homicidam et quid Maritatam Conzertam cum Mariti Filios Si qui Tutoria indigent ac Ingenuum Ochocki cum debito de Jure incumbentibus Authoritatibus et Assistentijs inhaerendo proclamationi Capitis olim G. Joannis Glazewski Crudeliter interrempti ac Vulnerum obductionibus et protestationibus Suis coram Actis authenticis Regni conc Ipsis factis Secundo post obtentam Contumaciae poenam ad Judicium Officij Pseng parte ab altera Citatos idq ~~ideo~~

qui ipsi.

Jmd

quia ipsi et praecipue NN Kleniewscy minime
consideratis legibus et Constitutionibus Rni
ausi sunt temereq sibi praesumpserunt Inge:
nuum Ochocki dictum Kozak apud se per
aliquod septimanas conservare et omni conatu
studio ad sufferendam vitam old saepefati G.
Joannis Glazewski subordinare qui subordinatus
et per eosd NN Kleniewskie insimul omnes ta
liter immissus viam publicam cuiq liberam ex do:
mo memoratorum NN Kleniewskich proprian
domum tam ipsimet old N. Joanni Glazewski quam et
moderno Actori N Matthiae Glazewski insimul tendentibus
intercipere interceptaq via ex bombarda
longiori globis tam majoribus quam minoribus
et pulvere sulphureo bene onusta explodere qua
explosione eivis suprafatum old N. Joannem Gla
zewski sufferre modernumq Actorem Nlem Ma
thiam graviter coniaculari vulneraq in obductio
ne specificata inferre et vix non vita priva
re his supraexaratis violentijs injurijsq ipsi
Nles Kleniewscy non contenti sunt imo majora ma
ioribus addendo et accumulando insuper post
patratum per suprafatum Ingenuum Ocho
cki dictum Kozak ex subordinatione et sugge
stione eorund NN Kleniewskich in persona tam
old crudeliter interrempti quam moderni Actoris
Nlem Glazewskich crimen, adhuc eund apud
se collocare collocatumq post editam sibi ad judi
cium officij praesenq citationem infugam expe
dire poenasq criminales et personales ac crumena
les quilibet ipsi pro demerito facti ~~succubuit~~ in se
traxit et succubuit pro quibus super ipsi de
cernendis

cernendis et extendendis nihilominus pro stabilitio
ne Memorati Ingenui Ochocki per ipsum infugam
expediti Solutione Vulnerum ac refusione da
mnorum per ipsum tam in ante actis quam et
Modernis temporibus Sibi Actoribus illatis praesentes
Citantur alias citatione ipsius de praemissis la
tiore in se existente in diem hodiernam le:
gitime Cadente partibus ipsis utrisque et quidem
Actorea per Gnosum Matthiam Glaze
wski Suo et aliorum Actorum Nne perso:
naliter Citata pro interesse MM Pauli et
Valeriani Kleniewskich ac Consortis N Pauli
Kleniewski ac Filiorum ejus per eundem N Paulum
Kleniewski Suo et Suprascriptorum Nne
tantum pro Coram judicio Officij praesentis compa
rentibus et Secum Judicialiter Controver
tentibus quibus Controversijs partium
Judicium Officij praesentis coram se inductis
exauditis decidendo terminum Partis
actoreae dedit et Concessit hoc ad Judem
Judicium dilationem educendi Scrutinij
Super contenta citationis et protestationum
ac plamatione Capitis Partis actoreae
ad Sequentes post Dominicam Conductus
Paschae incidentes conservando termi
num Partibus Memoratis utrisque in praeo:
allegatis Judicijs Sine ulla adutatio
ne comparendi peremptorium et quo
niam reliqui Citati nempe Ingenuus
Ochocki praesenti in termino disparet

Jmd

et se condemnare permittit proinde prae
fata pars actorea coram Judicio officij praesenti
pltr comparens et terminum eundem hodier-
num per totum Judiciorum tractum legitime
attentas memoratum citatum disparen
tem ingenuum Ochocki dictum Kazak
ad Jus Juridice per MRG. H Gregorium
Rokiecki de Bronowo Judicialem uti ante
ita et post officiosum arestum tempesti
ve per Gnosum Jacobum Rzeski interpo
situm et per Judicium Officij praesenti susce
ptum et connotatum clamatt et voca
tum non tamen comparentem in lucro
poenarum legum videlicet Infamiae et
liberae captivationis admittente
Judicio Officij praesenti Judicialiter ac officiose
condemnavit ulterioraq Sibi per Judicium
praesens ea in causa fieri et exequi postu-
lavit cujus postulationi Judicium Officij praesenti
uti licite annuendo in vim ejusdem lucri legiti
me ~~legitime~~ ea in causa obtenti poenam Bani
tionis perpetuae super praefatum Ingenuo Ochocki
decrevit ac ipsimet Infamem perpetuoq esse
Banitum de Regnoq Poloniae descriptum
sententia sua declaravit adquam publi
candam Infamiae poenam suprascriptum
Mlem R.G. H Gregorium Rokiecki de Bronowo Judi
cialem addidit et deputavit cuiquid Mlis satisfa
cendo deputationi suae a Judicio praesenti ha
bitae memoratam Infamiae poenam modo
praemisso super Ingenuo Ochocki obtentae per

Judicium

Jmj.

55

Judicium Officij praesenti decretam ac ipsimet Memo:
ratum disparentem esse perpetuo Banitum
libere captivatum Luit in Atrio Stubae Judicialis
ac in alijs locis publicationi consuetis praesente
plurima Nobilitate ad Judicium moderna furumque
publicum congregata alta sua praeconica
et Sonorosa voce proclamavit publica
vit et ad noticiam omnium praesentium in du
biam deduxit de quo praesens id Mlis eloco
publicationis Solito ad Judicium suum redi
ens fecit relationem post quam publicatam
Infamiae poenam Judicium Officij praesens pro
facienda in praemissis iuxta praescriptum Juris
communis executione ~~officium~~
causam hanc cum toto illius effectu ad Mcum
loci Capitaneum seu Mcos locorum Capi
taneos sub cujus vel quorum Jurisdictio
ne praefatus citatus disparens cum Bonis
suis subest vel consistit remisit remittitque
praesens quam Executionem id Actus de Bo:
nis suis Officiose peragendam per se aut
suas quasvis subordinatas aut quovis
modo immissas non audebit impugnare perso
nas subseorsiva banitionis perpetuae
poena contra impugnatores praesens interpo
sita. In continenti MR G. H. Gregorius Rokie
cki de Bronowo Judicialis palam recognovit
Quia ipsi Citationem literalem sigillis pro
terminis praesens servienti [illegible] praesentatis
Actos et quia contra Nobiles Kleniewskie
Parentes Filios eorum atque Ingenuum Ochocki
dictum Rozak ad Bona Tyski conc ~~[illegible]~~ R. Va:
lerianum

terianum Kleniewski ad B. Sokolnikei utrasq
feria 4ta post Festum SS. Trium Regum proxi
me praeteriti anno praesenti tum et ejus primam ex
qua poena contumaciae est obtenta tempesti
ve ante obtentionem illius in una inte
gra septimana detulit expertavit posuit
reliquit et depositione notificavit de quo
praesenti id Mlis fecit relationem.

Banitis G. Grabie per G. Rosciszewski

Juxta actum executionis infrascriptum in B. inferius no-
minatae officiose per infra specificatum per G. Burgrav. C. Plocens.
expeditum manuq. propria subscriptum cujus tenor sequitur ejus
modi Actum in B. Villae Kliebrody sorteq. GG. Grabiow
citato jure victor. sabbatho in vigilia Festi Sancti Agne
tis Martyris Virginis Anno Domini 1743 coram Gro
Francisco Julinski B. C. P. in praesentia NN. Joannis Wolecky
Laurentij Dzieszkowski nec non Mlis Rni Gnalis Providi
Josephi Wilkewicz de Villa Brudzin Authens. et Juratis
ad Actum praesens ~~Acta~~ acclamandum assumpti quique
G. B. C. Plocens. insistendo Legibus Rni de peragendis
executionibus eo nomine Sancito satisfaciendo quoque muneri
Officij sui et additioni suae per Decretum Judicij Castrens.
Plocens. specialiter habitae annuendo ex Requisitione
officiosa Gnri Andreae Rosciszewski Actoris Jure vin-
dentis ad B. supra scriptum cum supranominatis NN. bus
et Mlo Condescendit ibidem Jurisdictione sua fundatis
pace et securitate publica per eundem Mlem praecu
stoditis partes utrasq. ad sui Comparitionem saepe
fatus Mlis acclamare injunxit ad cujus Mlem acclamationem
praeter Comparens G. Andreas Rosciszewski Actis repro-
ductis Decreto seu potius poena bantionis de actis ejus in Cro
1 ~~Secunda~~ Plocens. in Terris Querelarum Causarumque Offi
cij Judicijs una cum Continuatione Anteriorum Causarum
in Diem hodiernam mandatum Fe. Secunda post D. Mise-
ricordiae proxima Anno Domini 1742 sup. parte
Actorea respectu Summae pro qua Convenit una
cum praevisione non solutionis obtente et publicatis pe-
tiit et Vigore Condemnationis ejusdem Executionis

de Bonis

Jm 9 56

de Bonis Citt jure victo partis fieri et peragi B:
jure victa in possessionem Actori Jure vincenti
tradi et ad Cristionem Inventarij Condescendi
affectavit, cujus affectaoni G: Burgrabius Annu-
endo eandem executionem peragere voluit, verum
quoniam a parte Citt pter Comparens L: Aga-
tha Ancilla Curialis eorundem GG Grabiow eandem
executionem Officiose pagerem his formalibus bronie
tey Exekucyi y niedopuszczam Relao ad Cassandam
ktorey Lubo niepokaluje iednak Pryncipa-
lis mosey onesz na Terminie pokazą impugna-
vit, et fieri non permisit qua impugnaone attenta
idem G Burgra: ab Executione supsedit Causamq
hanc cum toto ejus effectu ac partibus ipsis rursus
ad Judicium Castrens Plocens unde emersit
remisit remittitq praesens et Terminum partibus
meroto utrisq in ejusdem Judicijs B: Secunda
proximius ab hinc Celebrandae praefixit et assigna-
vit sine quavis ad citaoni Comparendi peremp-
toriu Decri sui executorialis vigore
Franciscus Sulmski B C Plocens manu pro-
pria Vigore itaq praeinserte remissionis Conservaorisq
ipsi Terni in Diem hodiernam Lme Cadentis par-
tibus ipsis utrisq et quidem Actore pter citto per Generosum Thomam
Garos Lessij plenipotentem Inscriptum tandem post
recessum Comparens Plenipotens praefatus Actor Coram
Judicio Officio praesens pter comparens et Terminum
eundem Hodiernum per totum Judiciorum Tractum
Lme attentans memorato partem citatam ad
Jus Judicii per M. R. P. Fr. Gregorium Rolicki
de Bronowo Judicem tribus et ultra Juris for-
mam Vicibus quatuor uti ante et post Offi-
ciosum Arestum tempestive per Mtem Rnissna

lem H. Gregorium Rokiecki de Bronowo Judicialem
interposit et per Judicium Officij praesens susce
pit et connotatt clamatt et vocatt non tamen com
parentem in lucro ulterioris fortis faciend execu
tionis alias pro toto lucro negotij principalis Ju
dicialiter ac officiose condemnavit ulterioraq sibi
per Judicium Officij praesens fieri et peraq affectavit
et Judicium Officij praesens in vim ejusd lucri sme ea
in causa obtentt decrevit ac praesens decernit
quatenus eand executionem P. Franciscus Sulen
ski et quivis alius Belwiens de Bonis Citati jure victt non ob
stantibus quibuscus Jurium oppositionibus relatio
ne ad cassand inscriptt vel inscribenda faciat
et peragat Idq sub poenis contra renitentes offi
ciales Legibus Rnu descriptt. Nemo vero eand exe
cutionem officiose peragend nec per se nec per
as quasvis audeat impugnare personas idq sub
seorsiva Banitionis perpetuae poena cum Im
pugnatores praesenti interposita Decreto

Sub Actu Purificationis S. V. Mariae
1743.

Banitus S. Wolski p S. Kozłowski.

In Termino hodierno ex Decreto anterio-
re Judicij officij Pdcti Fra Secunda post
Festum Sancti Andreae Apli in anno 1742
inter S. Valentinum Kozłowski actorem
ab Una, et SS Antonium Wolski Tutorem
et Avunculum, ac mariannam Solecka
ad Nicolai cum ad Sniosa Zophia Wolska
procreatae Filiam Sororinam parte ab altera
prolatae Quo mediante injuncta erat
p hocce Decretum solutio Summae Cen-
tum Septem Tymphonum in oppigno-
rationem Argenti Scilicet à Francea
et Fremificio ad S. Nicolao Solecki
realiter datae Una cum poenis luitis
etiam in Sublationem Processus in
Decreto eodem appositae atque rehabitio
ejusdem argenti idque pro Vigilia Festi
Purificationis Gloriosissimae Virginis
Mariae proxime praeteriti anni Pdcti Cibi
actori ab eodem S. Wolski ut Tutore
adjudicatae idque sub poena Bnis in primis
et proximis Judicijs suis ut pote mo-
dernis # publicanda alias Decreto eodem
Latiore nisi existens in diem hodiernam
Lmae Cadens partibus ijs utrisque et quidem
actore pltr, Citta p S. Adamum Tan-
ski Inscrum actis Pdcti Plenipotentem
Coram Judicio officij Pdcti Comparens
et Secum Judlbr Controversiam quibus
Controversijs Judicium partium offi-
cij Pdcti Coram se Inducta exaudita
tandem post recessum Comparentis par-
tis Citae praefatae actor Coram Judicio
officij Pdcti pltr Comparens et Trnum
eundem hodiernum p totum Judicium tractum
Lmae attendans memoratae parte Citatae ad
in Casu Contraventionis

Ins

Jus Juridice p. m.lem R.ni Gnalem Ho-
nestum Gregorium Rokiecki de Bronowo
Judlem tribus et ultra Juris formam
vicibus quatuor uti ante ita et post
officiosum arestum tempestive
p. S. Adamum Tarnski Interposito et
p. Judicium officij pdcm Suscepto et con-
notato clamato et vocato non tn Com-
parendo accusando petijt pdnam Bnis
ex vi Decreto eiusdem Contraventionis
Sup eadem parte Citta disparendo decerni di-
aq in talibus fieri Solita Juridice exe-
qui postulavit et Judicium officij pdcm
Juri Comuni postulationiq partis ado-
rea utilicite annuendo pdnam Bnis
Sup eadem parte Citta disparendo decrevit
ad eandemq publicando Bnis pdnam
Supraserum m.lem Honestum Gregorium
Rokiecki ~~de Bronowo Judlem~~ Judicio ad-
stando addidit et deputavit Qui m.lis
Satisfaciendo deputationi suae a Judicio
pdcm habitae memorato Bnis pdnam
modo p. missa Sup eadem pte Citta ob-
tento et Decreto ac ipsemet partem Citta
in Trno pdcm disparendo esse Banitam
Juri Comuni Contrariam et rebellem
honore privato hic in Stuba Judli
ac in alijs locis publicationi Solito
pdcm plurimis variae Conditionis et
Sexq hominibus alta Sua Sonorosa
et p. conica voce proclamavit, pu-
blicavit et ad notitiam omnium ibidem
adstando in dubiam deduxit de quo pq
Idem m.lis loco publicationi Solito ad Judi-
cium suum rediens fecit relationem Post
qm publicato Bnis pdnam Judicium officij
pdcm a p. faciendo in p. missis juxta p. scripta
Juris Comunis executione officium Compe-
tens udlt S. Burgrabiam Castrensem Plocen
quemvis qui prius faciliusve Conduci po-
tent.

potenit # ad primam partis actoreae re
quisitionem decretiq. pend. exhibitionem eandem
executionem de Bonis seu Inventarijs partis
Citatae Iurevictae non obstante quibusvis Iurium appo-
sitionibus relatione ad Cassandae Inscriptionem vel In-
scribendae faciat et pagat idque sub poenis
Contra remittentes officiales Legibus Regni
Sancitae Quam executionem eadem pars Citata
offerre pagendo nec perse aut suas subor-
dinatas personas audeat Impugna
re idque sub poena sensiva Bonis perpetuae
Contra Impugnatores pro Interposita.
addit et deputavit Qui S. Burgrabius

Lucrum ultimariae Sup. S. Pininskij
ex parte SS. Makomaski et Mirzynskich.

Iuxta Actum executionis Infrascriptum in Bonis
Inferius nominatae offerre per Infraspecificatae
S. Burgrabium Crenen. Plocen. expeditae, manuque
ipsius propria subscriptae cujus tenor sequitur talis
Actum in Bonis Karsy Sorteque S. Pauli Pi-
ninskij haereditate Fra Quinta post F. S. Agne-
this V. et Martyris proxima anno Dni 1743tio
Coram S. Antonio Chmielewskij Burgrabio
Crenen. Plocen. in praesentia Nobilium Valentini
Malanowskij et Valentini Krajewskij nec
non Nobilis R. Generalis Providi Gabrielis Ku-
zmiak de Milewo authentici et Iurati actui
praesentis adstantis et eunae acclamantis Qui quidem
S. Burgrabius C. Plocen. Satisfaciendo mu-
neri officij Sui ac additioni a Iudicio of-
ficij Castren. Plocen. per expressum habitae
insistendo ad Instantiam Gnos. Stepha-
ni Makomaski Tutoris, Cunegundae
et Mariannae Virginum Innuptarum
Mirzynskich Dni Pauli Filiarum actae
Iurevincen. in virtute Condemnationis
seu potius Lucri ulterioris de actu ejus
in Crto Plocen. in Trinis Quereto Causa-
rumque officij Iudicijs Una cum Conti-
nuatione Anteriorum Causarum in diem
hodiernum Incidentem F. 2da post F. S. Andreae

Apli pxa anno Dni 1742 Sup S. Paulo
Pininskj Cltdo Jurevicto respectu Summae
mille Ducentorum Tymphonum Polon
adscriptum manuale ab odm S. Paulo
Mirzynskj actricum Parente mutuo
p ipsum acceptum nolle Solutionis, nec pro-
visionis pensionis obtentae et publi-
catae ad Bona Supradicta seu Sortem
cum praedictis mtibus et mli in actu
notato Condescendit, Jurisdictionem
Suam praeustodita prius pace et Securi-
tate publica p vocem mtis funda-
vit et partes utrasque tam actoream Jure-
vincen, quam Cltt Jurevicto ad Sui praesentiam
praedicto mli acclamare injunxit,
quo in Trno a parte actorea pltr
Comparens N. Valentinus Krajewskj
destinatus Plenipotens reproducto
Lucro ulteriori petijt Sortem pppor-
tionalem Summae ac Provisionis Corre-
spondentem tradi, verum quoniam licet
quidem a parte Cltda nemo Impugna-
vit Sors praedicta non est Sufficienter
Processu praeducta Idem S. Burgrabius
ab eadem executione Supsedit et Causam
hanc cum toto effectu ac partibus
ad Judicia Castrensia Plocensia proximius
abhinc in Cro Plocensi Celebrandae
Unde emersit rursus remittit.
Trnum partibus utrisque in praeallegato
Judicijs sine ulla adcitatione Conser-
vando Comparendi peremptorium.
Antonius Chmielewskj B.C. Plocen
manu propria # Vigore itaque praeinsertae
remissionis Conservationis quae ipso Trni
in diem hodiernum Incidens et provenien
~~[illegible]~~ pars praefata acto-
rea Coram Judicio officij praesentis pltr Com-
parens et Trnum eundem hodiernum p totum

in Trno hodierno.

Judiciorum

Judicorum tract[us] Lre attentam
memorat[a] parte C[ui] & ad Jus Judic[ii]
p[ro] illem Dn[i] Stan. St. Ingon[i] Rokiczky
de Bronowo Judem t[er]rig[ae] Ultra Jun[ii]
Jovem Judicium gradum Clamat[e] Vo-
cat[o] ad[ue] Comparend[o] in Loco ultima-
rio fortis faciend[o] execu[tio]nis Condc-
nat[o] et alteriorq[ue] sib[i] p[ro] Judic[io] Dn[i]
Ip[s]i Pod[ol] cum Causa Judic[ii] exequi
postulant, et Judic[io] Dn[i] officij p[ro]d[ic]t[i]
Juri Communi affectation[e] partis ado-
rat[ae] adhibito annuendo vivimq[ue]
Luci Lm[e] ca in Causa obtend[o]
cent ac p[ro]d[ic]t[i] decern[en]t Lucteng
S. Andom[i] Chmielewsky B. C. Reg
ad primo partis actorat[ae] requisi-
nem, Decretiq[ue] p[ro]d[ic]t[i] exhibit[i]onem
cand[e] execu[tio]nem ultimario fortis fa-
ciendam ac Indilatam de Bonis pu-
cib[us] Jurenda[m] n abstand[o] quibusvis
Juriu[m] oppedimentis relationeq[ue] Ca-
sando Insert[a] vel Intervenien[te] facere
et p[ro]agere tenebit[ur] id[em] Sub p[ro]mis[sa]
rem[en]t[o] p[ro]d[ic]t[i] officiales Legiby Cri[mi]nan-
cib[us] nemo vo cand[e] execu[tio]nem nec
p[ro]te nec p[ro]p[ri]as gravis Subordinat[i]
audebit impugnare p[ro]tenus, ipsiq[ue]
pagend[o] id[em] Sub Severa Bonis p[oe]na
Cui Impugnatores p[ro]d[ic]t[i] Interpositae
decreto.

Lucrum ultimari & Sapp[ro]d[ic]t[i] Officialatus
ex Instantia S. Matkom[i] Sk[y]

Juxta actum execu[tio]nis infrascript[i] mi-
serij nominat[i] ipsi p[ro]p[ri]as specificat[i]
S. Burgrabi Dn[i] L. Plac[ens] expedit[i] manu
ipsius Propria Subscript[i] Cujus tenor Sequi-
tur Vidi actum in Bonis Ingenowo
Sorter SS. Officialatus Ad Curiam Ad hendit[i]

Frā Quinta post F. S. Agnethis V. et Martyris pxā a Dni 1743. Coram S. Antonio Chmielewski B. C. Plocen in Pden nlium Valentini Malanowski et Lucae Osiecki ac Valentini Krajewski nec n mlis Dni Gnalis Providi Gabrielis Kuzniak de Milewo authci et Jurati actui Pden ad stand et eundo acclamand Qui S. Burgrabius Crēn Plocen in Virtute Condemnaōnis seu potius lucri ulterioris cum publicatione de actu ejus in Crō Plocen in Trnis Querelā Causarumq Officij Judicijs una cum Continuaōne anteriorū Causarum in diem hodiernum Incidens Frāda pt F. S. Andreae apli pxā a Dni 1742. ex Instantia et offsa requisitione S. Stephani Makomaski actū Jurevincen Sup GG. Antonio, Adamo, fini vivis extat Joanne et Ignatio Osieckie Fratribus germanis et Andreae Filijs cum S. Theresia de Zaboklickie procreatū Actis Jurevictū occasione Summarū binarū primae Centum, alterius itidem Centum Tymphonum Polonicatū p Parentes Actū Jurevictū ad Solvendo Scriptū manuatū cum provisione assecuratū nolle p solutionis, nec Provisionis ab eius Summis pvenien velle pensionis obtentū et publicatū vigore additionis a Judicio officij Crēn Plocen p expressū habitae ad Bona seu Sortē Supradictū cum nlibus et mlis in actu notatis Condescendit, Jurisdictionem suam offsam voce Supraseni mlis pclamatū Pensitodita prius pace et Securitate publica circa actus offtos observari solita fundavit, partes utrasq tā actoreā Jurevincen qm Actū Jurevictū ad sui Comparitionem Pdicto mli acclamare injunxit Quo in Tmo pltr Comparens N. Valentinus Krajewski a parte actorea destinatus Plenipotens reproducto Supraseni lucro

ulterioris

ulteriori petijt ab officio Burgrabiali
ex Inventarijs tradi cujus postula-
tioni S. Burgrabius annuendo ad tra-
ditionem condescendere voluit, verum
quoniam apte cuida veniens pltr
Gnosus Stanislaus seu alterius nomi-
nis Boguski Nomen suum celando
eandem executionem his verbis Bronisz y
Niedopuszczam tey exekucyi Imie-
niem Państwa mego. ktorego w do-
mu niemasz że Pan moy dawno
się wybiera iachać do Imci P. Ma-
komaskiego y onego zgodzić. Impu-
gnavit et fieri non admisit qua atten-
ta Impugnatione Ia S. Burgrabius ne-
quidquam partibus praejudicium infer-
re videatur ab eadem executione supersedit
et causam hanc cum toto effectu
ac partibus ipsis utrisque tum Impugna-
tori rursus ad Iudicium castrensem Plocen
unde emersit remisit Trnum pltibus
memoratis utrisque in praelegatis Iudicijs
sine ulla adcitatione conservando com-
parendi peremptorium. Antonius
Chmielewski B. C. Plocen m. p. in ter-
mino itaque hodierno vigore praeinsertae
remissionis conservationisque ipsius Trni
in diem hodiernam incidentem et provenientem
pars praefata actorea coram Iudicio offi-
cij praesentis pltr comparens et Trnum
eundem hodiernum per totum Iudicium
tractum sine attentans memoratae
parte cito ad Ius Iuridice per mtem
Rni Gnatem Honestum Gregorium Rzkie-
cki de Bronowo Iudicem tribus et ultra
Iuris formam vicibus quatuor uti an-
te ita et post offensum arestum tem-
pestive per S. Bartholomaeum Gosciecki
Interpositum et per Iudicium officij praesentis
Susceptum et connotatum clamatum et vocatum

n. tr.

vocatis non tamen comparentibus in lucro ulti-
mariae fortis faciendae executionis con-
demnavit, ulterioraque sibi per Judicium
officij praedicti Juridice exequi postula-
vit, et Judicium officij praedicti in vim
ejusdem lucri ea in causa obtenti Ju-
ris communi affectationique partis actoreae
utilitate annuendo decrevit ac praedi-
decernit Quatenus S. Antonius
Chmielewski B. C. P. ad primam
partis actoreae requisitionem, decretique
praedicti exhibitionem eandem executionem
ultimariam fortem finalem ac indi-
latam offerre pagendo de Bonis cum Jure-
victo non obstantibus quibusvis Juridicis
oppositionibus quae praedicti decreto annihi-
lant faciat et pagat idque sub poenis con-
tentis officialibus legibus Regni sancitis
super vero anterioris executionis impugnatore
ac ijs quorum nomine impugnatum est praedictus
actor poenam Bonis perpetuae decerni,
aliaque in talibus fieri solita Juridice
exequi postulavit, et Judicium officij
praedicti Juri communi affectationique partis acto-
reae utilitate annuendo poenam Bonis
perpetuae super impugnatore ejus quorum
nomine impugnavit decrevit ac ipsimet
impugnatorem et eos quorum nomine impu-
gnatum est esse perpetuo Banitos sen-
tentia sua declaravit ad quam publi-
candae Bonis perpetuae poenam suprascriptam
mulierem addidit et deputavit qui mulieris
satisfaciendo deputationi suae a Judicio
praedicti habitae memorati impugnatorem
ac eos quorum nomine impugnavit esse perpe-
tuo Banitos, Juri communi contrarios et
rebelles, honore privatos, hic in atrio
stubae Judicialis ac in alijs locis publicationi
praedicti plurimis variae conditionis et sexus ho-
minibus alta sua sonorosa et praeconica vo-

ce

ce proclamavit, publicavit et notitiam
omnium ibidem adstantium in dubium deduxit de-
quo praedictum Ideo mihi eloco publicationi
Consueto ad Iudicium suum rediens fe-
cit Relationem. Postquam Publicatio Bonis
perpetuo poenam Iudicium officij praedictum pro-
ferendo in praemissis juxta praeceptum Iu-
ris communis executione Causam hanc cum
toto effectu ac partibus ipsis ad meum
loci Capitaneum seu meos Locorum Capitaneos
sub cujus vel quorum Iurisdictione praefatus
Impugnator cum Bonis suis subest
vel Consistit remittit. Nemo vero eandem
executionem offerre pagendo nec per se, nec per
suas quasvis Ordinatas audebit Im-
pugnare personas idque sub seorsiva
Bonis perpetuo poena contra Impugnatores
praedictum Interposita.

Baniti SS. Olszewscy per Successores ad S.
Krajewski.

In Termino hodierno ex Dilatione ante-
riore majoris uni ex Infrascriptis Citatis
in antea actis Iudicijs recepto et per Iudicium
officij praedicti dato et Concessa idque ad sequentem
Weretum Castrensem Plocensem Trinos ut pote mo-
dernos cum Trini ibidem Contento Lima
Conservatione facto et hoc ex adcitatione
literali sigillo Castrensi Capitulo Plocensi ta-
noris Sequentem Thomas Gregorius Dębo-
wa Gora Dębowski Plocensis Plonscensis
etc Capitaneus vobis SS. Joanni Olsze-
wski et Mariannae Dąbkowskiej Kalon-
iugibus de personis Bonisque vestris ~~[illegible]~~
Summis Inventarijs rebusque mobilibus
quatenus ubique vigore regio et nostra qua hac in
parte fungimur Capituli authoritate mandamus
ut in Trinis Weretis Causarumque officij
Iudicijs Fratrum Zdapiniensium et proximis abhinc
in Castro Plocensi Celebrandis praeter ac perem-
ptorie Compareatis ad Instantiam SS.
Dorotheae ad S. Alberti Stryjewski Franci-
scae ad S. Matthiae Krajewski relictae Contum

Viduarum

viduarum Kraiewskich, Barbarae et ma-
riannae Virginum Innuptae Rzebielinskich
ad Adami cum ad S. Marianna Kraje-
wska progenitor Filiarum ad vo S. Valen-
tini Kraiewski Burgrabij Castren. Plo-
cen. Filiarum et Neptum actricum quaevis
et quidem virgines actrices ac maritae
Contem Citatae cum assa de Iure Competen.
post Translapsum Trnum seu Trnos re-
vificatorie revificando vobis Causam
et actionem Iudiciariam morte ad S. Va-
lentini Kraiewski Suarum actricum
Parentis et Avi Interrupta non dum deci-
sam paratosque quosvis Trnos ad gradus
Iuris nempe paratae Decretum Conde-
scensionis, paratae Condemnationem respectu
Summae Centum octuaginta Tymphonum
Polon. ad S. Valentino Kraiewski Pa-
rentis et Avo actricum a vobis per officium
Burgrabiale Castren. Plocen. Unacum
poenis in eodem Decreto expressis adju-
dicatae Sibi actricibus non Solutionis ulte-
rius vobis cum eadem in Causa Iure pro-
cedi Solutionem Summae promissae Una
Cum Provisione assignari et decerni
Citamini et Adcitamini Litis
Trno advenien. pariturum et Iudicatur
responsuri Datum in Crno Plocen.
F. Vdapt. F. S. Lucae Evangelistae
Pxa Adni 1742 Ao. alias Dilationem eadem
majoris Latiore nisi existen. in die
hodiernam Inciden. et provenien. partibus
ipsis utrisque et quidem actorea per S. Anto-
nium Chmielewski, Citata per S. Joannem
Chmielewski Coram Iudicio officij Pr.
Comparen. et Sec. Iudicatur Controverten.
quibus Controversijs partium Iudicium officij Pr.
Coram Se Inductae exauditae, decernit Vicarius Satisfaciat
S. Joannes Olszewski Dilationi majo-
ris ipsis in antea actis Iudicijs recepta idque in

Instanti

& mi Instandi decreuit et quoniã satisfa
ctũ no Comparenti à Comparitione Instãs
pitis Cãe recedit pnãe pars Petitrix
rea Coram Judicio officij pnãd pro Com-
parem et Jrium eund Judicem p tota Judi-
cium tradum Stmã attentans memorad
partem Citatã ad Jus Judicã p ordem Qã
Scabin St. Gregorid Qolkiecki de Kapinno
Judẽm tribq et ultra Juriã Jurand vicibq
quaruor clamad et vocad uti ante ibi et
prost effluũ arestãe tempestiue p Jo-
annem Chmielewskj Intenpuã Jrem pnãe
Judicid officij pnãd suscepid et Comitatã
ãtm Comparend accusando petijt pnãe
Bmã eam Decreto eid Contrae condemnio
Sup cad parte Citta dispanend decerni absq
mitabq fieri solita Judicã exequi pro-
lauit, et Judicid officij pnãd Juri Comitti
effectatiõiq partis actoreã utilitatean-
mendo pnam Bmã Sup cad pte Citta
dispanend decreuit, adcando publicandq
Bmã pnãd Suprascriptum ordem Stanislaui
Gregorid Qolkiecki Judicij sui appandord
Edidit et Jpudarent Juri omnia satisfaci-
endo deputauit Jurid a Judicio pnãd habd
memorad Bmã pbã Jmodo Jmigito hoc
cad pte Citta obtenta et Decreta ac ipsam
pnam Ad pnãd ni Jrmã dispanend exequa-
mitam, Juri Communi Andreana Stanislai
lem hic in actis Stubicensi Judicio ac in
alijs locis publicãm solita pnãd plani-
mis verbis Conditionibq et Stipulationibq
nibq alta sua Jurisdictionis et potestatis
voce proclam avit, publicauitq, Dad
motiõid omnium ibidem adstantiũ in du-
biam deduxit decretum pnãm ab alijs absq
juste publicãm solito ad Judicid sui redim
fecit Relationem Postq̃ publicatã Bmã
pnãd Judicid officij Jpudarent faciendo ni
Comissio juxta Decretã pnãd Juris Communis
executionẽ Cancellaria ex toto essedu
ac pnãdibq ad mãs loci Capmeum Stanisl
loco Capmeo Subscripsi vel quoad Jurisdi-
ctionẽ pnãd pnam Ad eam Bmã, Inventa-
rijs, Sumio ac rebq mihibq suis subdorel
ijs, Sumio ac rebq mihibq suis subdorel
Comissionalibus exceptis SS. Antonio
Kosinskj et Paulo Olszewskj.

Decretum condescensionis inter P.P. Ignorewskie.

In causa et actione Iudiciaria infrascra inter P.P. Iacobum et Thomam Ignorewskie actores ab una et P.P. Fabianum Simonem Iacobum et Vincentium Ignorewskie fratres inter se germanos B. Unigenia Ludbi Heredes tum Potmuwtocrewski eorum Bonor quovis modo professores Inhærendo Transfusioni coram actis authis Cum facte ad Iudicium officij presens parte ab altera Citatos procuratores ipsi Summam centum sexaginta Florenorum Polonicalium p dd P. Theresiam Ludowsha de Martini Ignorewski Consortem dd Parentibus eorum specificatam ac alias quasvis Summas p ipsimet deportatas et realiter exolutas quæ et quanta de Iustitia et æquitate ex Documentis appparuerint ab actoribus Levent, de Levatis quietent, de Bonis actorum Heredib condescendant, eaq in tali Statu et flore in quali tam parentes eor quam ipsimet minime recesserant prosecutionem eisd actoribus ed dividant desolationem si quæ subsecuta fuerint compensent, citant igitur audiend et audiendo ipsos ad Satisfactionem omnium Sententia Iudicij officij presens Strictius et Compelli ac id quod Iuris erit exequi et Sententiari presens. Alias Citatione ipsis premissa fusius se completere in diem hodiernam hinc cadem partibus ipsis utrisq et quia actorea p P. Iacobum Ignorewski suos alios actores nec pltr, citatus N. Petrus Wtorewski pltr p Interesse P.P. Ignorewskich Heredum p P. Joannem Chmielecki coram Iudicio officij presens Comparens et secum Iudicii controversiæ de quibus controversis ipsis partibus Iudicium officij presens coram se inducias exactitudis affectandi utrisq partibus nempe originaliter inter se agentibus heredibus necessariam esse Condescensionem Iudicij officij sui ad B. Unigenia Ludbi censuit censetq presens Quod officium omnibus absentia non obstante Capitato tempore medio partium stetur pro tribunali Condescensus solutionem Summæ seu Summarum in exemptionem fortunæ actoreapartis hereditæ provenientem cui competierit minuitq petitionem Bonor assignandi de extensionibus et statu Bonorum investigabit et inquiret extensiones utrarumq partium cognoscet et eas ac easdem differentias dijudicabit et satisfactionem cui a quo de Iusto competierit minuitq et demandabit ac partes finaliter decidet et diiudicabit cujus decisioni partes acquiescere tenentur sub pœna bannis in casu decreto presens contraventionis in fisco eor sub pacto contravenient publicand decreto presente vigore in contentor mandat. Gregorius Kalinowski de Strzyzowo auditus et Iudex palatinalis Leviensis citationi Iudicialis relationi p fidei presens servienti debite executum attestanti Lubis. fta post P. N. Iniurb Regalem præsentia anno presenti detulit, exportavit posuit reliquit et publicandi decretum alias scitu debitum.

Subactus

Sub Actu F. Secundae x post F. Purificationis G. V.M.

63

Dilatio Munimentorum inter Relict. Ob. Gnosi Uminski et Gnosum Wołowski

In causa et Actione Iudiciaria infrascripta inter G. Mariannam Białłowieska Ob. G. Stanislai Uminski Relict. consortem viduam Actricem ab una et G. Michaelem Wołowski Bonor. Czarnomina Kmiecego, ab Ob. G. Stanislao Umienski Iuris Haeredit. Vendicatorem adhaerendo inscriptioni a manifestationi coram Actis authenticis Rmi facta secundo post obtentam contumaciae Poenam ad Iudicium Officij praesentis Parte ab altera citatae idq. pro eo quia licet Actrix post constitutum inter Ob. maritum suum ab una et ipsum G. Wołowski Parte altera rne resignationis Bonorum Czarnomino Kmiecze Contractum Locationem Summae suae Trium Millium Tynphonum per eundem Contractum Locari in B. Umienino declaratae idq. ex Summa quatuor Millium Quingentorum Tynphonum super ejsd. B. Czarnomino per Ob. maritum suum Actrici inscripta provenien. percessionem super Summas Varias in B. Umienino Nogietki ips. servientes in Personam Actricis facta acceptaverat verum quo non modo ead. totali Summa Trium Millium Tynfonum collocari in isd. B. Umienino valuit siquid Quinquaginta duos Tynfones ad complementum Trium Millium Tynfonum ~~si quid~~ desiderant dubietasq. de securitate in ibid. locationis Actricem pertexefacta quoniam super nonnullas Summas schedis manualibus assecuratae et non evictas cessio recognita et quomagis quod post subsecutam transactionem cessionariam successores Ob. G.G. Andreae et Alberti Malipszewskich suam sortem in B. praedictis Umienino Nogietki Sitt. Sillam in Summa Mille Sexcentorum Quindecim Tynfonum et Sextarij unius invadiatae per ips. vero G. Wołowski cessioni super Summam Duorum

millium

Millium Nongingentorum Quadraginta Octo
Tynphonum coram Actis Officij Pbenę Sab
batho in Vigilia Festi Nativitatis S. Joannis
Baptistae Anno praeterito in Personam Actri
cis recognitam annexam jure mediante in
suam Possessionem rehabuerunt ipse vero
G. Wołowski Actricis Jurisdator Summam
praemissam Mille Sexcentorum Quindecem Tyn
phonum et Sextari unius in exemptionem
provenientem ab ejusdem Successoribus ad ma
nus ipsius levavit et sic tam Possessionem in B.
Umiennino Nogietki in Summa Muliebri omni
Securitate indicente fixam quam ipsam met Sum
mam Originalem Quatuor Millium Quingento
rum Tynphonum in frusta dirumpendam fecit Ac
tricem exigue sortis (in qua nullatenus collocari
valet) possessricem reliquit igitur providendę
integritati Summae inscriptae sibi uti mu
liebri Recondoq tam a possessione sortis
restantis exigue B. Umiennino No
getki quam a recognitione cessiona
ria in personam Actoris facta ex praemis
sis ac alijs in termino Termini explicandę
rationibus ipsis citant ad videndum et au
diendum ad Solutionem Summae Quatuor
Millium Tynphonum Quingentorum
per Oto Maritum suum sibi inscriptae in Bo
nis Czarnomino Kniecie per senten
tiam Judicij Officij Pbenę stringi
alias citatione ipsa praemissa fusius in se
complectente in diem hodiernam le
gitime cadente partibus ipsis utrisque et qui
dem Actrice Relicta Oto G. Stanislai Umin
ski

ski personaliter citto P. Michaele ~~[illegible]~~
~~[illegible]~~ Wolowski personaliter
coram Judicio Officii Presenti com
parentibus et secum Judicialiter
controvertentibus quibus Contro
versijs partium Judicium Offi
cij Presenti coram se inductis exau
ditos teneri docere partem Acto de
Termino & Contento Citationis suae par
tem Citto adinvenit et ut doceat Judi
cialiter Decrevit docuit partibus in
ter se Jure agentibus causam pro se
qui iniunxit quod Decretum pars cita
ta pro Juridico non suscepit verum
ab eodem M: Antonium Zakrzewo Za
krzewski Dapiferum Castrensem & Vice
Capitaneum Castrensem Pltus Plocensem
causae Presenti Judicem ad Judicia
tribunalis Rni Petricoviensis ut mo
ris est movit eiusdemque motionem suae
locum deferri postulavit M:
enim Judex sentiens se in praemis
sis nihil temere egisse imo omnem
Jurisgradum observasse eandem mo
tionem non admisit nec locum ejde
tulit de qua non admissa pars citata

Ad rep

protestata Judicium cum Pte Actoris Plenum
citato est replestatum in prosequendo ad
affectationem Comparendi cito dedit et Con-
cessit hoc id Judicium ejus Dilationem ad
munimenta Causam presentem impugnandi
ac ad sequentem Termino Conservato Partibus
memorato utrisque in Pal ejusdem sequentem
Querelarum Castrensem Plocensem terminis proximis
abhinc in Cro Plocensi celebrandi vice
quavis ad citationem Comparendi peremptorio
Dem presentem vigore

Munimenta inter SS Umienskie et
Wołowski.

In causa et actione Judiciaria intrascripta inter
S Mariannam de Białłowieskie relictam olim S. Sta
nislai Umienski Consortem Viduam Matrem
ab eodem olim marito marito suo Dominam
ad vitalitialem tum S. Ludovicum Umienski
Filium minorennem cum eodem olim marito
suo procreatum actum ab una et S Michaelem Wo
łowski inhaerendo Contractui certo inter olim
maritum ab una et ipsum Parte ab altera ratione
resignationis Bonorum Czarnomino Kmiecie
secundo post obtentam Contumaciae poenam et quidem
Filium minorennem in assa S Matris ad Judi-
cium officii praesentem Parte ab altera citatum
Idque proeo Quatenus ipsi Summam Quingentorum
Tymphonum in vim restantis pretii pro B Czarno
mino Kmiecie constitutum provenientem contractu
eodem solvi assecuratum et non persolutum una cum Pro
visionibus actum persolvat citatum igitur ad videndum
et audiendum ipsum ad persolutionem praemissae Summae
cum provisionibus per sententiam Judicii officii
praesentis stringi et id quod Jurisdicit contra ipsum statuis
praesentis

9 mo

65

presens alias citationem ejs de premissis latoreinue
existens in diem hodiernam hinc cadente partibus
ejs utrinq et quid [illegible] citatis alioqn per S.
Mariannam de Beattonicelui Relictt clim S Stanis-
slaj Urnienslis Lomoriem Viduam matrem suos
Pilij dni minorennis nomine personaliter citatus
S. Wotowski personaliter coram Judice officij
presens comparentibz et eum Judice aliter con-
vertens qo ad partium introvenij Judicium
officium presens coram se reduct et audit ad effectu
horum citatis dedit et concessit hoc Judicium di-
lationem eid ad munimenta causam presens
impugnantia ad sequentes quindenas hinc
ens proximas ab hinc in hoc Thorunicelebrand
conservando partibz eisd utrinq in predictis
Judicij termino hinc sine gravi adcitatione
comparendi peremptorium. Decretum hic regere

Dilatio ad jnsis inter SS Castellanskie et magnificum
Procuratorem Castellanie Elbingen Palatinatus Plocens
Jnstantiam prodierunt ex dilatione antehac munimen-
tor partibz citatis scriptis citatis recepta et per Judicium
officij Plocens data et concessa ad sequentes quindenas
actores Plocens hinc ad tunc prout hodierno tenore
citationis contenti legitima conservatione facta
et hoc in causa et actione Judiciariis citatis scripta inter SS
Paulum et Adamum Castellanskie Fratres Luter de germano
actores ab una et Magnificum Procuratorem Castellanie
Elbingen Plocens rubricando contractum S. Predicatorum inter
actores ab una et ejsdem ejs civitatem anno 1241
conscriptum et confectum ac munitis testimonii authentice facto
ad dictum officij Plocens parte ab altera citatis ejs pro eo
quod ejs initio et conscripto tenore actus contractus
respective Bonor Procuratorem ejs non satisfecit contra-
ctui nec tunc in vigore ejusd exhibit nec in omnibus
punctis ejs contravenit in processus actus ad alijs cre-
ditoribz exhibit propterea se actum fuisse cupere
et ejs privavit quapropter citatis ad videndum et audiendum
ejs ad satisfactionem contractus predicti Ipsi Procu-
ratori non satisfactionis ad solutionem rationum
et ad quitationem de eod contractu se actus ad pos
sessionem ejs contractus contravention[illegible] et sibi ejs
tutorali ejs Judicij officij Plocens hinc ad ibi quod hinc
ut exigit tutorium plenum. alias dilatio ejs ad munimentor

latione in se existenq in diem hodiernam legitime
cadenq partibq ipsis utriusq et quidq actoreq per G.
Paulum Kadlubowski suo et G. Adami Kadlubowski
Trabris sui nomine pliter citata per G. Antonium
Malewski coram Judicio officij Pstq comparenq
Tenen comparenq producere pleni potentiae in Officio
citato idq in instanti Judicium officij Pstq ad invenit
et ut producat Judicialiter decrevit tamq ad
repositionem ejusq comparenq dedit et concessit
hac Jd Judicium Dilatione majoris ejd Officio
Przeciszewski vexillifero Plocenq citato ex quo
causas majoris importantiae in Judicijs castrenq
Varsaviensq protunc attentat quam probabit li-
teratorijs Documentis iuxta legem ad sequenq
Querelam castrenq Plocenq Terminos prius exprimendos
abhinc in Castro eodem celebrandq conservando
Terminum partibus memoratis utriusq in praeallegato
Judicijs sine qua vis ad citatione comparendi
peremptorium decreti sui vigore Pstq

Haniti N.N. Rykaczewscy Pniewski et Repelewski
ac alij p. GG. Sokolnickie Conjuges et actus

In Causa et Actione Judiciaria infrascriptae int. N.N.
Georgium Sokolnicki et Rosaliam Rykaczewska
Conjuges Lmos tum Balthasarem Margaretham
et Rosaliam Virgines Innuptas minorennes Ra-
kowskie ol. Petri Filium et Filias cum ol. N. Mari-
anna Rykaczewska procreatis Actis ab una
et N.N. Mariannam Relictis Consortem ol. N.
Nicolai Rykaczewski Matrem Viduam, Anto-
nium, Theodoram Margaretham, Agnetem
Catharinam, ac Brigitam Virgines Innuptis
Filium et Filias cum eodem ol. maritis suo pro-
creatis Simonem Rykaczewski, Jacobum Pnie-
wski, Stanislaum Ropelewski sortium sup
B. Rykaczewo utraq sitis post ol. NN. Andream Ry-
kaczewski

Rykaczewski et Mariannam Kwasieborska Conjuges hae-
redes et modo quovis possessores atq Antonium Rykaczewski
sortium earundem ante Actum hereditatis et inquantum ad Causam
praesens pertinere videatur qui ipsi minorennos siqui
sunt cum Tutore de Jure incombentium Maritalem
vero Actricem cum suis mariti Virginos quoq Citatis cum
debita de Jure Compensa maritata itidem cum ipsis Maritis
Authoritatibus et assistentijs secundo post obtentam super
ipsis Contumaciae poenam ad Judicium Officij praesens parte ab
altera Citatis pro eo quatenus ipsi seu quam ipsorum solutionis
infrascriptae Summae afficit Summam Septingentorum Quin-
quaginta Florenorum Polonicalium per memoratum olim N. Ma-
riannam Kwasieborska Relictam pro tunc Consortem
praedicti N. Andreae Rykaczewski Matrem et Aviam Acto
N.N. Mariannae Rosaliae Actrici et olim Mariannae Ma-
tri Actorum N.N. Rakowskim Actis Castrensis Cuchano-
viensis sabbatho post Festa Sollenia Paschae 1700 Anno
in omnibus Bonis suis quorum ipsi possessioni in-
sistunt simplici debito inscriptam in seq Actores Jure
Limo ac vigore cessionis per praefatam N. Mariannam
Rykaczewska in rem et personam suis Actoris N. Sokol-
nicki coram Actis Castrensis Cuchanoviensis Recognitis de-
volutis et realiter sibi Actoribus debitis solvant quapter
citant alias Citatione ipsis de praemissis Laudare in se exi-
stens in Diem hodiernam Limae Cadens partibus ipsis
utrisq et quidem Actoreae per Generosos Georgium Sokolni-
cki et Bathasarum Rakowski suis et aliorum nominibus
praeter citata pro interesse N. Stanislai Ropelewski per Generosum
Bartholomaeum Goscicki praeter Coram Judicio Officij
praesens Comparens et secum Judicialiter controvertens quibus
controversijs partium Judicium Officij praesens coram se inclu-
ctis exauditis tenen Comparens Modernum a N. Stani-
slao Ropelewski producere plenipotentiam usq innistanti
adinvenit et ut producat Judicialiter decrevit et

quoziã nõ produxit imo a Comparicõe insera recedit
pinde pars ꝓfata Actorea coram Judicio Officij ꝓsens
ꝑter comparens et Instãs eundem hodiernũ ꝑ Lras Sue
dicor tractum Sme attentans memorato parten Citãd
ad Jus jundice ꝑ M.R.D. M Gregorium Kolicki de Bronowo
Advocatũ et Juratũ Vtĩ ante ite et post Officiosã aroris vig pro
interesse M Stanislaj Zapelcastẽ tenepresive ꝑ Jn. Bartlo Lome
ura Josacki ch ꝑponto et ꝑ Judicem Officij ꝓsens succes
plũ et connotato clamãto et vocato nõ tamen Comparen
in Lucro Lchuens summat ad provisionalg ab ejus pro
venien aliaz in toto seu ꝑ toto Lucro negotij sui
principalis admittens Judicio Officij ꝓsens Judica
dict fac Officiose condemnavit, ut tenoraq Libi ꝑ Judi
cũ Officij ꝓsens peni et exequi assentavit cuja Sentiam
Judicũ ꝓsens publicate antmemorato in vim Cur Civil Sme
ca in Causa obtent decrevit ꝓsentiq decernit qua
terq citãd pars Summã ꝑ qua convenit parti Actorea
solvat sub pena Cantionis qudm Casu Decõ ꝓsens
contravens nempe Summe ꝑfate nõ ꝑsolvendis
put de facto nõest ꝑsolutã et nunc de cernit M.
R.D. Gregorius Kolicki de Bronowo Judicialis
ꝑ Judicium Officij ꝓsens ad publicand supra scriptas
Cantionis penã odict et deputat quiquidem M.
Solusciendo deputationem sua a Judicio ꝓsens habito
memorate Cantionis pena cum modo ꝓmisso cum ꝑfata ꝑ
te Citãd obtenta ꝑ Judicium Officij ꝓsens decreta ac ipsmet
partem Citãd Decõ Contravens esse Cantitã Jure
Communi Contrariũ et Lebetenstric in Actis Stabi
plurima Stilo Curiæ Judicialis ac in aliis locis publicationi Consvetis ꝓsens
cum Congregata atta sua Tonica et Sonora voce
ꝑclamabat publicavit et ad notitiã Omniũ per
tibuit ac stans in dubium deduxit decreto ꝓsentem
M Sent Relationem et loco publicationis Citato ad Ju
dicium sunt redierunt sent Relationem post per publi
cato

catt bantionis pœnam Judicium Officij pseny p
faciend in pmissis iuxta pserum Juris communionis
execuone Officium Competens videlicet Gnosu Joan
nem Chmielewski B.C.P. vel qm vis alium qui
prius facilisve conducit poterit, qui Gnosus
B.C.Plocens ad primam partis Actoreæ requisio
nem Decrig pseny vigore eand execuonem
de B Citato pure victor no obstans quibus
vis Juriu oppoonibus Relaonem ad Cassand
instrum vel inscribend Officiose p agend
facere et pagere tenebit idq sub pœnis cons
renitens Officiales Legibus Rnu Sancito qm exe-
cuone eand pars Citt de B suis peragend
nec pse nec p suas quasvis subordinatt
no audebit inpugnare personas sub seor-
siva bantionis pœna cons Inpugnatores pseny
interposito Decro M.R.G.A. Gregorius Kosiecki
de Bronowo Judicialis palam Rvit quia ips
Citaonem Literato Sigillato p terminis pseny
serviens edito cons pfato Citto ad Bona
F.S. Epost F.S.Ctrum Regam anno pseny
tu et ejus primam ex qua pœna Contumaciæ
est obtenda tempestive ante obtentionem ejus
in una integra septimana detulit exporta
vit posuit reliquit et depoone notificavit de
quo pseny idem M fecit Relaonem.

Baniti GG Bromirscy per Consortem
Gnosi Sutkowskj.

Interno hodierno ex dilatione anterioris majoris
uni ex Infrascriptis Actis in Ante actis Judicijs recepto
et p Judiciu Officij pseny data et Concessa idq ad Leguen

tes querelarum Castrone Placen terror vtpote moderno
cum terni vlrq contenta bona Conservatione facta et hoc
vi causa et actione Judiciaria instaura inter GG Bapta
mylam de Rubiciis primi ab G. Antonij Bromirsky
vice Notarij Castrone Bobrownicen Lucchi ad plens Do
ti Ignatij Pauli Sutkowskij Consortem matrem tum An
tonium Bromirskij minorennem Filium in primo
matrimonij thoro procreatu et quid Consortem ma
ternitatis Mariti Ly minorennem vero Filium dicte
apostentia de jure spectantia Actores ab una et Ulrich
Adm Rhodum Ludovicum Bromirsky et Gregor Joan
nem Casimirum Bromirskie Fratres inde ex Germa
nos insistendo maonibz tam p ob maritu ac parente
actu quam p Consortem Actricem coram Actis Austrie Ju
dice ipso interpositis decurso post obtenta Continuata pa
rata ad Judicium offerij p Rom pro dicta hodierna parte ab
altera citta proceda ipso inrespiciendo jura uxoriatia
lege ac Constitutionibz Regni cauta minime Considerando
favere Superis brevi quo tempore Successorem ejusd
ob maritu actricis Fratris ipsi germani legitimi ex de
actrice emanare ad plens altorem emanaturum actri
ci moderna et ei jure advitalitio in gaudere et extra
prolem hinc vsubrem ne existat usuali tridanno
gratia bonis maritalibz rite sine domini impedimento
Conservari debita in prospicione quadam Juris Contrana
Constitutionibz nociva observare voluerunt liquidem
quopiam substantia maritali rebus mobz ac Credito in
ventarij disponere regere et gubernare actrici Consor
ti in permiserunt, ipsi nisi le actrices ob maritu Ly
Fratris ipsi derelicta Consortem pro hospitale seu magis
hospitale hic pretendebant et his ipso subtilibz Consilijs
ad inventis modis le actricem moderna ab ejus de
bite possidendis etia equis quibz cum ob maritu suo
vehebat alienarunt li qua via non pudester ipsi de
substantia maritali Ly Cesarea decernit, utarbz eget
ad videndu et audiendu ipsi le actricem p sententia
Judicij offerij p Rom vi bona maritalia debite exhibe
pra re censitis rationibz reddendi certam mantalem
quibz actrici subiectam exhibendi restitutionem rerb
earum mobilium dotal actricis et ob maritu propriarb
decernit, extractionem Inventarienem Cancellarien
cu Ac exigentia ac totius supellectilis domestica Injungi
Compensationem vi Conservationem substantia et Commodu

prejud propriò ꝓcurò ꝓ Dñ Martinum Sud Actricis et
rogatò expensis demandari ac eid regestra expensarum
Connotata inferriꝰ cum rebus Sud Actricis et Dñ Mar
ti simul existens ꝓ ips deoccupatis et reseratis restare
Hering Calculur de bonis ꝓ ips usurpatis assignari ips
quoq ratione Sud Actricis a substantia maritali Aliena
Iudicis pœnis Legibus Prii decretis puniri Leuid quid Jus
et Justitia ac Equitas proposcerint exequi et sententiari
ꝓtens alias cad dilatione anteriore majoris latiorem in
de existens in diem hodiernam hmc Audore partibus ips
utriusq et quid Actorea ꝓ Jnopum Malcewsky Jnscriptus
Plen potenter Actus ꝓ Jnopum Jacobum Zgnisky Jnscriptus Ple
nipotentem Coram Judicio Officij ꝓtens Comparens et Leuis
Judex Alder Controvertens quibus Controversijs partium
Judicium officij ꝓtens Coram se ineditis exauditis decreuit
ꝓtens decernit quatenus satisfaciat dilationi majoris
ipse Adm Rdus Sromnicky ꝓ hac in causa recepto ad
Instantia et quoniam non edito fatis inde de moderamine
Judicij sui dubitet imo a comparitione Jnocra recedat pro
inde pars ꝓfata Actorea Coram Judicio officij ꝓtens ꝓ Cons
purens et Dñ cum hodierno ꝓfatus Judicem tractu
hmc attentans memoratis actis ad jus curidicie ꝓ intem
Dñi finalem horestum Gregorium Zgliecky de Sromow ꝓ
dictalem tribus et ultra de Jurisformam viribus quatuor
-uti ante ita et post officios um arestum tempestive ꝓ Mo
du Jacobi Zgnicky interesse et ꝓ Judicium officij ꝓtens
susceptis et Connotatis clamatis et vocatis in hc comparens
acclamare fecit qui actis taliter clamati evocati existens
nō steterunt nec comparuerunt imo ut id mlis retulit Con
-tumaces existiterunt querum Contumaciam pars ꝓfatta
rea Coram Judicio officij ꝓtens accusando petijt pœnam
baonis sup ꝓfatis actis decernis aliaq intimandos fieri solita
curidice exequi postulabat cujus postulationi Judicium
ꝓtens ut licite annuendo pœnam baonis sup ꝓfatis actis
decreuit ac eosd ejus Banitos sententia sua declarauit
ad quā publicandam baonis pœnam modo ꝓmisso de
ꝓ ꝓfatis actis obtentā ꝓ Judicem ꝓtens officij ꝓtens decre
tam Supra scriptum stilum R. D. Horestum Gregorium Zgliecky
de Sromow Judicialem adhibit et deputauit quaquid stilo
actos faciendo deputationis sua a Judicio ꝓtens habitis memoratis
Banitis onus pœnam modo ꝓmisso obtentam decretis ac ꝓmissis

mat dispareq ep̃e Venitos sui Communi Contrarios et rebelles
hic in atrio Aule Judicialis ac in aliis locis publicationi emer-
tis p̃ter plurima nulle ad Judicia theoderna ferum publi-
cum Coñgentib alta sua Voce et sonorosa voce proclamant
publicavit et ad notitiam omnium ibid adstantium in dubium
deduxit de quo p̃ter ad mtis eloco publicationis ad Judicium
suum rediens fecit relationem post quam publicatam ban-
tionis pœnas Judicium Officij p̃sens pro faciendo p̃
emissis justa Scripturam juris Communis executione officij
competens videlicet Jordanum Felicianum Kiselensky BCo
q̃ quo vis alium qui prius facturusve conduci poterit ad
dict et deputavit qui d. B. ad primam partis actoree re-
strationem Decreti p̃ter exhibitionem eand executionem
de Bonis ctatorum pure victos faciat et peragat eosdb
pœnis Coñgruentes effectuales regibus Vbi Sanctis
nemo vero eand executionem de bonis citt urcuitos
offensæ pagendam nec per se nec p̃ suas quasvis subor
dinatas in audebit impignorare aut quovis modo violare
personas sub servitiva banitionis perpetuæ pœna
Coñ Impugnatores p̃ter interposita.

Banitus S. Smolinsky per Illustrem Adm Rndm
Brodzienský Parochum Pluchoviensem

In Causa et actione Judiciaria Inpraxi vera inter Illm
Adm Rndm Marcellianum Brodzienský Parochum
Pluchoviens actr ab una et S. Joannem Smolinsky
Successorem seu quovis Juris titulo certus certa sit B.
Sulkowo Baryany citto post Data 8a SS Gregory Ko
tarskij et Mariannæ de Brzezinskie invicem Co
jugum derelicta et pure successivis in ips devolutis
Possessorem inhærend certo Scripto manuali per
SS Gregorium Kotarski et marianna de Brzezinskie
in vicem Coñjuges ab ob honeste Adamo apud S.
Joannem Gniezenský protunc in servitio Commoran
in Obligationem prati ex scripto apparens in stratis de
nis Consistere et Jacere sup summam Quadraginta flo
renos Contractu dato ad Judicium Officij p̃ter parte
ab altera Actus pro eo quatenus ips Vti Possessor bo
norum eta et Deportator onerum summam eam Qua
dragint florenos p̃ter ceded et vites Kotarskie modo e
mis
dicto 8a honeste Adamo debitis p ips p Carca ago rata

sub Vluchoviens Eccles[i]ā vi reparationem qua
nunc indiget, dispositam, et ratione Possessionis p
le prata subscripti obligationi una cum prouisi
ne ab actu possessionis proueniens memorato acto
ri per sotvati pro quibus Iudex citat[us] ad videnda
et audienda ad sollationem super[ius] exp[re]ssatum
modo sententias ips[ius] Iudicij officij p[ro]fens ad p[re]missa
stringi ac id quod dari fieri decerni et sententiari
per d[ic]tum officialem ips[ius] p[re]missa super[ius] inserta
per[tinen]s vi diem hodiernam hanc audiens Zand[er] Staty
Heter coram Iudicio officij p[ro]fens p[ro]ut comparens et
petitum eundem hodierno p[er] totum Iudicium tractu
horae attentans memoratis actis ad Jus iuratum
Mgr Petri Jnalem honestum Gregorium Dobiecky
de Bronowo Iudicialem tribus et ultra Juris for
mam vsuby q[uo] uti antecessor et post officium sumare
stum respective p[er] Jo[annem] Antonium Malesky inter
positis et p[er] Judicium officij p[ro]fens susceptis et Com
putatis declarare fecit qui citatus taliter clamatus
et vocatus existens in actis non comparuit Imo ut
id mihi retulit Contumax extitit cujus Contuma
tiam Statis Actor coram Judicio officij p[ro]fens
accusando petijt sup[er] Statis citato p[ro]nam bonis de
cerni aliaq[ue] in talibus fieri solita curiales exe
qui effectuq[ue] cujus effectuoni Judicium officij p[ro]fens
iuste licite annuendo p[ro]nam bonis sup[ra] Statis
citato p[ro]fens interno disparere decrevit ac ips[um]
met disparere spe banitum sententia sua declara
vit, ad eand[em] publicandam bonis p[ro]nam supra
dictum Mgr Dobiecky addixit et deputavit quid
ipsis exequenda munus deputationis sub a Judicio
p[ro]fens habito memoratis bonis p[ro]nam sup[ra] Statis
citato dysparere modo p[re]misso obtento et decreto ac
ips[o] met citato p[ro]fens interno disparere spe banitum
Juri Communi Contrarium et rebelli hic in acti
bus subd[itu]s Judicialibus ac in aliis locis publicationi
solito p[ro]fens plurima vice ad Judicia mediana
forum publicum congregato actaque Tonicae et
sonora voce proclamato publicavit et ad notitiam
omnium deduxit deque

Pzeng id mlis & loco publicationis ad Judicium Sub
rediens fecit relationem Post quam publicatis bas
nis pdña Judicium Offey Pzeng pro faciendis in
Bonis iuxta pzerupta alijs Ceremonijs executione
officium competens videlicet & Stranca sum Su
bensky BC Pzeng addidit et deposuit qui S
B. ad primam actionis requisitionem Decreti
Pzeng exhibitionem eand executionem debitis
actibus iure viti facere et pagere tenebat idq sub
pdnis comprehendere Offitiales Leyby Pzeslaui
dis pmovendo eand executionem de bonis attinere
victi officiose pagendam nec pro se nec suas quas
vis subordinatas aud etc impugnare pro sontas
sub vocabulo banitionis pprietatis pdna Conq Jnn
pugnatores Pzeng interposita Dero Jn Continenti
M D G M Gregorius Polsiecki de Stronowo Autcy
et Curatus palam Dixit quia executionem literatis
Legitis proferendis Pzeng Leviense edicto Comp Jabbatis
Sabbatho post Festum Circumcisionis Christi Dni
Stante Anno Pzeng tam et ejus primo
et qua pdna Centumarcarum est obtenta tempestive
ante obtentionem illius Jn una integra septi
mana detulit exportavit posuit deliquit alie
nationem nonprocurevit de quo Pzeng id mlis fecit relatum
Et ad Bona Sabbatho Barzany Curzany actibus
sito.

Banitio Prosi Cieszowsky per S. Potrykowsky

Juxta Actum Executionis infrascriptis in Bonis infernis nominatis offi
cio per infrascriptis Prosum BC Pocenq expeditis manuq Sigillo pro
pria subscriptis cujus tenor sequitur ejusmodi Actum in Bonis Sctropie
Sorteg Prosbonum Cieszewskich hereditis tum Cieszewo adversus Prosi
Matthiae Zaudzky possessioni subjectis Feria Quarta post Festum
Sanctorum Trium Regum proxima Anno Domini 1724 Sto Coram Prosio
Jacobo Kwiecky BC Pocenq in presentia Alium Stanislai Zielinsky Sigi
smundi Cieszewsky nec non Aliis fidis Provide Vincentii Kobu
dzky de Villa Kozlowo authentica et Jurati ad actum pocenq acclamanq
assumpti Qui quia Prosus BC Pocenq non existendo legibus Regni de
pergendis executionibus eo nomine sanitis ingore manentis officij
sui ad Bona suprascriptis cum suprascriptis Actibus Alijs Condi
scendi Jurisdictionem suam officiosam per suprascriptis Alijs
fundavit pacem et securitatem publicam circa ejusmodi actus
officiosos de lege servanq Custodivit partes tam actoream

Jurevincenq

Iurevincens quam Citatam Iurevictt ad sui Comparitionem
Pdicto Mti acclamare injunxit post cujus quidem Officij sui fun
dationem pacis et securitatis publicæ Custoditt per vocem
Mtis acclamationem pttr comparens P. Stanislaus Petry
kowski Actor Iurevincens reproduxit pœnam Banitionis
cum ejus publicatione ~~de Actu ejus~~ in lucro ulterioris fortis
faciens Executionis ~~obtentt~~ de Actu ejus in Castro Plocens
Feria secunda post Festum Sancti Andreæ Apostoli
proximâ Anno Domini 1742 et hoc in Causa ratione cer
tarum violentiarum per ôt Mtem Antonium Cieszewski per
petratt et in Oppido Drobin sub tempus Foralium nulla habi
ta ad actorem occasione in Domo Iudaica Pventi ejusdem op
pressionis evaginata framea enormiter convulnerationis
manus Dextræ mutilationis processu Causæ de his latiore
obsequente super Gnosis Bartholomæo Theodoro Marianna
et Agnete Virginibus Innuptt Cieszewskie ôt Gnosi Antonij Cie
szewski Fratribus et Sororibus inter se germanis Citatis Iure
victt obtentt et publicatt vigore cujus Condemnationis seu
potius lucri ulterioris petijt Executionem fieri et peragi ac
sortem proporcionatt violentijs supraexpressis correspondens
sibi Actori Tradi pro parte Gnosorum Cieszewskich nemo
impugnavit pro parte vero Gnosi Matthiæ Zawidzki pttr
comparens Laboriosa Catharina Laboriosi Georgij Con
sors Eanæ Executionem his formalibus bronię y nie
dopuszczam tey Exekucyi iż lubo tu Imć Pan Stanisław
Petrykowski sprowadza Exekucyą do Imci Pana Macie
ia Zawidzkiego Pana mego iednak że niesłusznie ponie
waż Sukcessorow niegdy Imci Pana Antoniego Cieszewskie
go tu żaden nie ma nic na tych Dobrach gdzie Pan moy
na przyszłych sądach pokaże Dokumentem Impugnavit
et fieri non permisit qua attenta Idem Gnosus Burgrabius
Castrens Plocens Impugnatione ne cuipiam partium
Pjudicium aliquod inferre videatur ab eadem Executione su
persedit Causam Pœnæ cum toto ejus effectu ac parti
bus Ipsis utrisque pro ulteriori dispudicatione fortioriq De
mandanda Executione Rursus ad Iudicium Castrens
Plocens Remisit Remittitq Pœnæ Conservando Termi
num partibus Ipsis utrisque ac Impugnatrici in Pallegatt Iu
dicijs prius et proximius abhinc in Castro Plocens Celebrandis
sine quavis adcitatione comparendi peremptorium Jaco
bus Kęsicki B. C. Plocens manu propria Vigore Eaq Pinser
ta Remissionis Conservationisq ipsi Termini in Diem hodi

hodiernam legitime Cadens partibus Ipsi utriusq; et quo
Actore pltr Citata pro interesse Inósi Matthiæ Zawidzky
per Inósum Antonium Matewsky ac Impugnatrias Bonorum
Cieszewo Parva per eund pro interesse Illum Marianna et Agnetis
Virginum Innupt Cieszewskich per Inósum Felicianum Kisielewsky
pltr coram Judicio Officii Pœne comparend et verum Judiciu con
troverten quibus Controversijs partium Judicium Officij Pœne
coram se induct exaudit ante omnia Decretd ac Pœne Decer
nit quatenus satisfaciat Inósus Zawidzki Decreto anteriori
injunct comportationis Jurium Fortunam in Bonis Cieszewo
ót Inósi Antonij Cieszewsky B.C Pœnæ afficiend idq; in instan
ti et quoniam Inscriptionem super Summam Quatuor Mil
lium Zlpphonum per ót Illem Helenam Cieszewska olim
Antonij Stegnicky Relict Consortem Viduam pdict ót Inósi
Antonij Cieszewsky Sororem germanam in rem ejus & Inósi
Zawidzky Actis Terrestribus in Racigż Feria Secunda ante
Festum Sancti Jacobi Apostoli in Anno 1737 recognit tum
subsequenti tempore anno eod Adversalitatem mutuam in
ter eum Inósum Zawidzky et pdict ót Inósam Helenam
Cieszewska Conjuges coram Actis Pœnæ subsecut reposit
Proinde satisfecisse Judicium Decreto Judicij sui in punctum
injunct comportationis advenit Quibus Transactionibus
attentis et Considerat non posse processu ex parte actoris
moderni Respectu Dati vulnerum per alium ót Inósum
Antonium Cieszewsky Alberti filium pdict ót Antonij Cie
szewsky B.C Pœnæ Fratrem Patruelem actori Inflictor
Bona suprascript Cieszewo adjacens afficere sententiat
verum ex alia Fortuna ejusd Inósi Antonij vulneri Causa
tori vindicationem ac processus continuationem permittit
Quoniam ~~vero~~ vero Illus Bartholomæus et Theodorus
Cieszewscy fratres pdict ót Inósi Antonij Inculpati Per
mani dis parent et se iberi condemnare permittunt Prædicta
tus actor coram Judicio Officij Pœnæ pltr comparens et
Terminum eund hodiernum per totum Judicium tra
ctum legitime attentans memorat Citatos dis parendo
Jus Jurisdice per Illem Roi Inalem Honestum Gregorium
Rokiecky de Bronowo Judicem tribus et ultra Juris for
mam vicibus quatuor uti ante ita et post officiosum ac
tum tempestive per Inósum Felicianum Kisielewsky
Interposit et per Judicium Officij Pœnæ susceptd et com no
tatd clamatd et vocatd non tamen comparend in Lucro
ulteriorio fortis finalis faciend Executionis alias in
toto seu pro tota Lucro negotij sui principalis admitten
te Judicio Officij Pœnæ Judicialiter ac officiose con de

mnavit

mnavit ulteriorq; sibi per Judicium officij ꝓcene ea in Cau
sa fieri et exequi postulavit cujus postulationi Judicium ꝓcens
uti Licite annuendo in vim ejusd Luciri Ime ea in Causa obtenti
Decrevit ac ꝓcene Decernit quatenus D Jacobus Reverdy B Boven
vel quivis alius qui prius facilisve conduci poterit ad pri
mam partis actoꝛe requisitionem Decretiq; ꝓcene exhibi
tionem eand executio nem ulteriorem fortem finalem de Bonis Cita
torum Jurevill non obstant quibusvis Juriu opportu
nibus Relatione ad capsand inscripti vel Inscribenda
faciat et peragat Idq sub penis contra renitentes
Officiales legibus Loi sancitis super vero anteriorius Exe
cutionis Impugnatricis ac Eis quoꝛum nomine Impu
gnatum est petijt ꝓnominatus Actor penam Banitio
nis perpetue Decerni aliaq in talibus fieri solita Juri
dice exequi affectavit cujus affectationi Judicium pra
sens utiliter annuendo penam Banitionis perpetue
super eadem Impugnatrice ac Eis quoꝛum nomine Impugnati
est Decrevit ac Ipse met Impugnatricem eoꝛq; quoꝛum
nomine Impugnatum est perpetuo Banitos Juri
communi Contrarios et Rebelles sententia sua Decla
ravit ad quam publicand Banitionis penam supra
scripti Mem Judlem addidit et Deputavit qui
quidem Mis satisfaciendo Deputationi sue a Judicio ꝓcene
habit memorati Banitionis penam ex vi Decreto Contraven
tionis succubit ac Ipse met Citatos dis parentes esse Bani
tos Juri communi Contrarios et rebelles sic in atrio stubæ Ju
dicialis ac in alijs locis publicationi solitis ꝓcene plurimalto
bilitate ad Judicia modernia forumq; publicum congregata
alta sua ꝓconia et sonorosa voce publicavit proclamavit
et ad notitiam omnium incibit adeptam indubiam deduxit
de quo ꝓcene Id Mis et loco publicationi solitis ad Judi
cium suum rediens fecit Relationem post quam publicatis
Banitionis penam Judicium officij ꝓcene ꝓficienda
in Commissis incepta ꝓscripti Juris communis executione causam
habentium toto illius effectu ad Mem loci Capitaneum
seu Mis loci Capitaneos sub cujus vel quoꝛum Jurisditio
ne ꝓfata pars citata cum Bonis suis stabesit vel consi
stit remissit remittit ꝓterea ultimo vero eand Executio
nem ulteriorem fortem finalem de Bonis Citatoꝛum Jurevill
officiose peragend nec per se nec per suas quas
libet subordinatas aut debet impugnare personas sub seve
ra Banitionis pena cum Impugnatoribus ꝓcene Interposita.

Decretum Motionis inter GG Chalinskie et MM Zorawskie ac alios.

In termino hodierno ex Dilatione anteriore ~~[illegible]~~ Inquisitionis partibus infrascriptis utrisq per Iudicium Officij Pene in anteactis Iudicijs Combinatis partium utrarumq Actoratibus et Reatibus in probationem obiectorum in citationibus et ponibus partium earunde expressorum educi concessae idq ad sequenda Querelas Castrenae Plocenae Trnorum ut pote modernos cum Trni ibidem contentis lma conservatione factis et hoc in Causis et actionibus Iudiciarijs infrascriptis binis prima quidem inter Instigatorem Iudicij Officij Pene ejusq Delatores G Franciscam de Strzeszewskie Relictam olim G Iacobi Chalinski Consortem Viduam Dominam atq Honestum Franciscum Lachowski famulum et quidem Honestum Lachowski famulum in assia Dnae suae actores ab una et Mios Mariannam de Iezewskie Relictam olim M Iacobi Zorawski Pincernae Plocenae Consortem Viduam Dominam tum LL Adamum Wytycki Biatly Piątkowski de Bonis Zawidz subditos atq Antonium Iezewski Venatorem Zacrocimenae, itidem Dominum nec non GG Bartholomaeum Stokowski Nadratowski famulos ac alios infrascriptos violentiarum executores numero Quadraginta personarum excedenae de nominibus et Cognominibus ad pens ignotos postquam innotuerint specificandos et quidem famulos et subditos etiam cum assia Dominorum eorum Inhaerendo poni ac vulnerum obductioni authe factis secundo post obtentis Contumaciae poenam ad Iudicium Officij Pene parte ab altera Citatos pro eo quia Ipsi in convulsionem Legum Regni procedendo quae infrascriptis serio vetant et prohibent ausi sunt temereq presumpserunt se actores nihil quidpiam mali ab aliquo eveniri sperane primo in Oppido Siepre ex subordinatione M de Iezewskie Zorawska Honestum Lachowski nulla de Causa opprimere, concutere convulnerare vulnera in obductione specificatis infligere et omino evivis ni divina providentia salvaret suffere conari ac post G de Strzeszewskie Chalinska Dominam actricem circa oppressionem indebitis predictis Honesti Lacho

wski

Lachowskj famuli sui se se opponenę diffamare sim
liter aggravare in terram aliquoties nullo habito
fœminej sexus respectu protrudere equo conculcare
attentare consanguinolare vestes dislacerare Tor
quem auream ac alias res mobiles et ornamenta
seorsiva connotatione expressa stante tumultu sub
Ipsi devotione p Ipsi excitt deperdere causare ali
asq plurimas violentias omnimoda Inquisitione pro
banę pagere et ppetrare per quę pmissa contra
Leges Rni processerunt pœnasq exinde emergenę cu
cubuerunt p quibus super Ipsi decernendis nihilomi
nus pro statuitione famulorum et subditorum licentio
orum ad sumendas de ipsi pœnas ~~pœnas~~ pœnę citantur
altera quoq intereunę Instigatorem Judicij Officij pœnę
ejusq Delatores Mcos Mariannam de Jezewskie
Relictt ol M Jacobi Zorawskj Pincernę Plocenę Consor
tem Viduam Matrem Martinum et Michaelem filios
Zorawskie Dominos tum N Lucam Osieckj famulum
Honestos Adamum Białły Albertum Piątkowskj
Andream Wytyckj et quię famulum et Honestos
in assia Dnorum Actores ab una et SS Franciscam de
Strzeszewskie Relictt ol S Jacobi Chalinskj Contem
Viduam Matrem tum Martinum Joannem seu
alterius nominis filios Chalinskie inhærendo pœnibus
suis ac officioso aresto super L Francisco Lachowskj
una cum Consorte pueris totaq suppellectili Domestica
apud Ipsi interposito secundo post obtentt Contumaciæ
pœnam idq vacante Jurisdictione Castrenę Bobro
vnicenę ad Judicium Officij pœnę parte ab altera
Citatos pro eo quia Ipsi in Convulsionem Legum Rni
pcedendo ausi sunt temereq psumpserunt NNet
Mlem cum officioso aresto sup L: Francisco Mcorum
Actorum subdito in Bonis Ipsi commorantę interpo
sito condescendenę opprimere, concutere, diffamare
prædictt Subditum ad Officiosum arestum non
Extradere aliasq plurimas violentias oppressiones
ac Injurias omni Inquisitione probandas per

peragere et perpetrare protestatione sua sexiva coram actis
authenticis Dñi facto actores circumscribere per quod cor
Leges Dñi processerunt penarq ibid sancite succubuerunt
pro quibus super Ipso decernendis et extendendis nihilo
minus prolextraditione sepefati Laboriosi Francisci La
chowsky dicti una cum Uxore pueris pecoribus pecudibus
totaq Suppellectili Domestica ejus nec non penis Re
spectu premissorum omnium demeritis tum Compen
satione Laborum Dentibus Vanturalias Dilatione
eadem Inquisitionis anteriore tabore in se Existente in diem
hodiernam Incidente et veniente pars Actrix Francisca de Strzeszc
actorea simul et Citata nempe Francisca de Strzeszc
wska Chalinska Coram Judicio Officij Penes plltr
Comparens petijt sibi Mlem Dñi Eadem quemvis ad
Destillum ad Inquisitionem cone Mlis Zorawskie
ac alios Citatos inducendorum Rotham per Judi
cium vigens addi et Deputari et Judicium Officij
Penes Juri communi postulationij ejusdem Chalin
ska uti licite annuendo Ipse Mlis et Gregorium Ko
kiecki de Bronowo Judtem ad Rothisanc adeidem
et Deputavit quo sic Mlis Rothisanc nominatis
de Strzeszewskie Chalinskie ex Inscriptione
sua Juramentum Corporale ad Imaginem Cruci
fixi Christi Dñi observata debita prestandor Juramen
torum Solemnitate sexis genibus apponitis duo
bus in Cruce digittis in eam Juramenti Rotham
prout Testes ad Inquisitionem inducendam
tam in actoratu quam reatu non sunt corrupti
nec informati aut alio quovis modo appetiati suo et
aliorum Actorum et citor nomine infavi Judicij
Officij Penes fecit et prestitit Deo et Sanctae Jesu
Christi passione ita Ipse adjuvante post quod Pesti
tum Juramentum Testes fide digno rei gesta
rum Veritatis perhibend Testimonia induxit et
Inquisitionem tam in actoratu quam Reatu
induxit quorum Testimonia in Occiso Rothillo habent
partis actoreae simul et Citatae ecce sunt extradita
de quibus extraditis et ad se denuo receptis officium
Judicis quietavit quietatq Penes Similiter quoque
ex secretiva sua Inscriptione pars Citata simulet
actorea videlicet Mlis Zorawsky et Jezeusky Pena
tor Laroumenc Coram Judicio Officij Penes plltr

comparenc

Comparens M. R. P. quemvis ad pronunciandum Jura
menti Rotham super Incorruptionem Testium ad
~~Inquisitionem~~ inducendum sibi per Judicium praesens
addi affectarunt quorum itaque Officij Judicium
praesens affectioni annuendo, Praefecto M. R. P. Gregorium
Rokicki Judicij sui apparitorem Ipsi ad rothisandum
addidit quo taliter Mti Rothisante Juramentum
Corporale ad Imaginem Crucifixi Christi Domini
observata debita praestandorum Juramentorum solen
nitate flexis genibus M. M. Martinus Zorawski
Pincernia Plocensis Citatus et actor suo et aliorum
Citatorum et actorum et Antonius Jezewski Venator Za
crocimensis tantum Citatus suo et aliorum Citatorum
nominibus in eam rotham prout Testes ad Inquisitio
nem inducendi non sunt corrupti instructi nec
quovis modo ~~appr~~ appretiati in facie Judicij Officij
praesens fecerunt et praestiterunt Deo et Sancta
Jesu Christi Passione ita Ipsi adjuvante post quod
praestitum Juramentum ~~Ino~~ Testes ad perhibendum
Testimonijs fide dignos rei gestae gnaros ~~indu~~
~~xerunt~~ ad Inquisitionem induxerunt et eandem, et quidem M. Zorawski
ac alijs Reatu et actoratu M. autem Jezewski
tantum modo in Reatu ~~induxerunt et Inquisitio~~
~~nem~~ eduxerunt quorum Testium Testimonia seor
sive per quemlibet eorum deposita sunt obsigila
ta partique actorea et Citata ejus praevia Officij sui quie
tatione sunt extradita tandem ex Inscriptione post
educta ab utrinque per partes Inquisitiones per M. M.
Zorawskie in ~~Regestr~~ conc. P. Chalinskie in Regestrum
Judiciale procurata et ad Judicandum Incidens et prove
niens partibus Ipsi utrisque et quae actorea per
M. Martinum Zorawski Pincernia Plocensis
suo et aliorum Actorum nomine pltr Citata simul
et actorea per P. Franciscum Strzeszewskim
P. Jacobi Chalinski Relicta Consortem Viduam
suo et aliorum Citatorum et actorum nomine pltr
Coram Judicio Officij praesens ~~pltr~~ Comparens
et secum Judiciter controvertens quarum par
tium Co~~ntroversijs~~ Judicium Officij praesens Con
troversijs coram se inducta ex auditis siquidem Decreto anteriori Judicij

suis iuria omnes[sam] Dilationem Inquisitionis hac
in Causa Statutis inculpatorum exactoratu Relictæ et
Successorum ol. P. Jacobi Chalinsky in Termino pen
per Relictã ol. M. Zorawsky Pincern. Plocen. ft
injunctã proinde Judicium officij pen. Decer
vit ac pen. Decernit quatenus dicta M. Zorawska
ac Judices ppdicti ol. M. Pincerna Plocen. In
culpatos nempe Honestos Bialty Zigkowsky et Ily
tyski statuant idq; in instanti et quoniam loco Sta
tutionis Martinus Zorawsky filius ol. M.
Pincern. Plocen. plti Comparens Onus respon
sionis pro supranotatis Inculpatis in se assumit pro
inde partibus utriusq; Inquisitionis in meritis acto
ratibus et Reatibus deductis coram Judicio repo
nere mandat et quoniam reponuerunt et quoniam
reposuerunt Proinde Judicium ad sectionem earund. Inquisitio
num reposit. cens. escendit quibus lectis et bene perpensis ac diligenter
examinatis et consideratis Eius ad actoratum Relictæ et Successo
ris ol. M. Zorawski Pincern. Plocen. quoniam ex Eisdem Inqui
sitionibus patet Franciscum dictum Lachowsky licet si Perso
nam Liberam attamen attamen Laboriosa Arma Subditis
de Bonis Laurij Successorum ol. M. Zorawski Pincern.
Plocen. nupo ipse, nullamq; interspe proprietatis ad eund. La
chowski per DD. Halinskie habuisse tantum modo in Bona
pporo DD. Halinskich Hereditate ab aliquot annis labori ne ullis
ostanel Laboribus emmansisse et per Processum ad Commis
sarium Plocen. institutum per ol. M. Pincernam Plocen. exactio
nem eosdem vindicasse, nunc vero pro extraditione Terminum ad
Judicium Suum per Successores Suprafati ol. M. Pincern. Plo
cen. instituisse per Relictam vero ol. P. Jacobi Chalinski modernæ
cum inhibuisse per Relictam vero ol. P. Jacobi Chalinski modernæ
Comparens assecutionem manualis esse cum Laboris extradere asse
cura Proinde Judicium decernit Quatenus Relictæ et Successores
prædict. ol. P. Jacobi Chalinski cum Francisco Lachowski
uxore Subdita ac Laboris rebus Ipsi propriis et Inventariis ad
requisitionem M. Zorawski Actoris et pro Tertia secunda post Do
minicam Conductus Laschi proxime immineas cum Extradant
dq sub pœna Banitionis in primis et proximis Judicijs Loci Plocen.
centra sentionis publicanda Trium Dierum Partibus in præd allegatis
Judicijs sine qua iis ad citationem comparendi conveniendo peremp
torium Lustra per easd. DD. Bonos Halinskie Pœna quatuor decem Mar
carum Polonicalium Partibus circa exhibitionem Subditorum Judicio
Et abhinc in Cro Plocen celebrando
vero

vero per medium in Instanc sub secuia pena Cautionis inter
Officij Prer
Judicium Officij Prer Decreuit ac Sic Decr.
Tres Dies publicand. Nihil omissis Leuadat Franciscus de Sme-
nis Jacobi Chalinska Mater prout circa arestum in Bonis Stephani
respectu primogenitorum Lachowskich et Consortis eius ac liberorum
ex parte Mcium Zorawskich interpositae tam Mcis quam Mis
non oppresit nec percubit in ejsd Sequenq Querelarum Castren.
Plocen Trnen post Dominicam Conductus Paschis incidenq Ter-
minando Trnen Sartiby in Indallegato Judicijs sine
quavis adiutatione cui parendi peremptorium post quam
evasionem postandi vel non Judicium Decernet Id quod Dnus
erit in alys vero obiectis tam Chalinskich Matrem quam
Filios eius inquisitionibus non redarguto. Judicium Liberos
fauit et pronuntiat Quo ad Actoratum Incolae de Sroscie
Chalinskich ac Filiorum aliorum vicissim Mis Zorawskich ac Mi-
chonis Jezerskich Venatoris Zacrocimen ac alys Actor in stum Si
quid ex ejsd Inquisitione patet in Oppido Siepr sub tempus
Indulgentiarum in Festo Visitationis Gloriosissimae Virginis Mariae
celebrat. Licet circa quentionem ejusd Lachowskich pereto
Actoris Lit Lowskich Famulum Mcis Zorawskich tumultum fuisse
Mcium vero Jezerskich Venatorem Zacrocimen ex S. Borkowo cum
alys Personis et Famulis advenisse et loco sed additum tumultu motos
maiores et Contentiones fecisse Chalinskich circa eundq Lachowskich
ubi motum famulitium eiusd Chalinskich ob exercitum cum famulis
ac alijs Licentiosis personis quorum nomina et Cognomina non
constant, non parcendo statui Muliebri eius perturbasse et graua-
visse et alias contentiones fuisse Judicium Officij Prer tam Mi
Zorawskich Sincernisam Plocen pro incontinente Falsum
Lachowskich et Lit Lowskich quam Mi Jezerskich Venatorem Zacroci-
men pro patratis violentijs punibiles Sententiatq
sententiando. primo Decernendo Quatenq eadem Mci Sincer
nisa Plocen Quadruplicem Summam quatuordecim Mrc
Polonicalium Parti Judicio vero Officij Prer Duplicem et quid Parti
in Sequenq Judicijs suis Post Dominicam Conductus Paschis
incidenq sub pena Banitionis in ejsd Sequenq Querelarum
Castren Plocen Trnen, Judicio vero Officij Prer Instanc sub secniva
pena Banitionis in ter Trnen tactos publicand sub at Jam
vero Mcij Venator Zacrocimen Turrim Castri Plocen
sen et pro Term Secunda post Dominicam Misericordiae
ingrediat Expeditionem per unam Septimanam Con-
tinuet et expleat nec non in egressu de Turri pena
duplicem Quatuordecim Marcarum Polonicalium Parti Judicio
vero

Decretum Remissionis inter Gnosos Rosciszewskie et Brumierskie

In termino hodierno ex dilatione anteriore munimentorum infrascripto cittae in ante actis Judicijs recepta et per Judicium officij praesentis data et Concessa idque ad sequentes querelarum Castrensium Plocen. Terminos ut pote modernos cum termini ibidem Contenti Legitima Conservatione facta et hoc ex relatione authentica Coram actis Advocatialibus Civitatis S. R. Majestatis Bobrovicensis per infra scriptum Mlem recognita tenoris sequentis factum in Civitate Bobrovicensi S. R. Majestatis Feria Sexta in vigilia Festi Nativitatis B. ac Gloriosissimae Virginis Mariae Anno Dni 1742do Coram officio advocatiali Civitatis S. R. Majestatis Bobrovicen. personaliter Comparens Mlis Regni Gnalis Providus Jachimus Baranowski de villa wierznica authenticus et Juratus Sanus existens palam publiceque recognovit quia ipse Citationem Literalem sigillatam pro Judicijs Castrens. Plocen. servientem Copiae infra scriptae similem tenoris talis Thomas Gregorius a Dembowa Gora Dębowski Plocen. Plonscen. etc Capitaneus Tibi Gnoso Adamo Bromierski de Persona Bonisque Tuis Gnaliter omnibus vigere Regio et nostra qua hac in parte fungimur Capitaneali Authoritate mandamus ut in terminis Querelarum Causarumque officij Judicijs Feria 2da prius et proximius ab hinc in Castro Plocensi Celebrandae personaliter ac peremptorie Compareas ad Instantiam Gnosi Thomae Rosciszewski Burgrabij C. B. actoris qui Te vacante ad praesens Jurisdictione C. Bobrovicen. ad haeredo Manifestationibus suis Coram actis authenticis regni factis citat Juxta et adscripta certa Manualia per te actori super summas primam quidem quinquaginta aureorum hungaricalium alteram Centum octuaginta sex Tymphonum et sextarium unum. Tertiam Nongingentorum Tymphonum et quartam Centum Tymphonum atque quintam viginti septem florenorum Polonicalium et

et Sextam sexaginta quinque Tymphonum Seorsive
data quibus mediantibus submisisti te et obligasti easdem
Summas sex insimul Junctas efficientes ~~septu~~ Sum
mam Mille Nongingentorum Septuaginta duorum
Tymphonum et Grossorum Triginta quinque ac Soldum
unum sibi actori una cum provisione pro tempo
re in ejusdem Scriptis expresso exolvere et realiter enume
rare non tamen persolvisti nec persolvere vis quini
mo recusas minimeque curas actorem pollicitacionibus tu
is ~~et~~ a tempore ad tempus differs quapropter citaris ad
videndum et audiendum persolutionemque suprascriptarum Sum
marum superius expressarum nec non pro restitutione rerum
mobilium adorum varij grani circa te relictorum et ex
traditione pecorum ac ovium regestro ~~ex~~ specificato faci
endoque Calculo de perceptis proventibus ab ejusdem pecoribus
et Compensatione eorundem proventuum per te perceptorum
citaris presentibus sis termino pariturus et Judicialiter respon
surus Datum Plocii feria 2da ante festum S. Bartholomei
Apostoli proxima anno Dni 1742do. editam contra prefatum
citatum ad Bona villae ploncino Die hesterna actum presen
tem precedentem detulit et exportavit posuit reliquit et
ut Juris est de positione notificavit de quo presentem id
Mlis fecit relationem ex actis advocatialibus Civitatis Bo
brovicensis rescriptum Albertus Kopcienski Notarius Civi
tatis manu propria locus Sigilli Civitatis illius alias
~~citatione~~ Dilatione eadem anteriore munimentorum Latiore
in se existente in diem hodiernam Legitime Cadentem par
tibus ipsis utrisque et quidem Actore personaliter citatum
per Generosum Antonium Bromierski Filium Nomine Pa
rentis Sui personaliter Coram Judicio Officij presentis Com
parentibus et Secum Judicialiter Controvertentibus quibus
Controversijs partium Judicium Officij presentis Coram se in
ductis ex auditis decrevit presentemque decernit quatenus sa
tisfaciat pars citata dilationi munimentorum ipsi in ante actis
Judicijs Concessae idque in instanti et quoniam loco satis
factionis eidem dilationi Comparens citati manifestationem
de nullitate Scriptorum primi super Summam mille Tym
phonum alterius super Summam quinquaginta au
reorum hungaricalium per citatum actori datum
Coram actis Castrensis Ciechanoviensis Sabatho in vigi
lia

vigilia Festis visitationis G. V. Mariae in anno
1741mo ex personali Comparitione ipsiusmet Gnosi
Adami Bromierski Citati factum reponit et se eadem tu
tatur ultra quas Summas Licetsi Summa Centum octua
ginta Sex Tynphonum Superat Quoniam autem in
simul Cum Summis efficien Summam Mille Tynpho
num inscriptum unum est inclusa et eadem de data
ejus in Ploniaven 27 Junij in anno 1740 dato est ad
Solvend assecurata proinde Judicium Officij praesentis
obstante Cognitione praemissorum causam hanc cum toto
effectu supra Scriptam Summam ad Judicium Tere
stre proprij Districtus remisit remittitq praesentibus
Judicand et decidend Conservando terminum par
tibus memoratis utrisq in praeallegatis Judicijs Ter
restribus proprij Districtus sine qua vis adcitatione Com
parendi peremptorium quovero ad aliam Summam Se
xaginta quinque Tynphonum per actorem praetensam
Judicium Officij praesen Controversijs ulterioribus partium
interse agentium auditis propiorem Gnosem Rosciszie
wski actorem ad comprobationem Juratoriam in eam
~~rot~~ Juramenti rotam prout eadem Summa in Sum
mas alias non intravit verum pro reali debito actori
apud Gnosum Lucam Rosciszewski Fratrem actoris
per citatum est praemissa ex inde ad solutionem Gno
sus Bromierski Summae uti realiter actori debitae te
netur insequentibus Querelarum Castren Plocen
Judicijs post Dominicam Conductus Paschae incidentibus
praestand censuit Censetq praesentibus Conser
vando termino partibus memoratis utrisq in praeallegatis
Judicijs sine ulla adcitatione Comparendi perem
ptorium postquam Comprobationem Judicium Officij
praesentis decernet id quod Juris erit pro quo termino scri
ptum manuale a supra Scripto Gnoso Luca Ro
sciszewski Gnoso citato super Summam praetensam
Sexaginta Quinque Tynphonum Datum Comportare
id Gnosus Thomas Rosciszewski tenebitur sub amis
sione Causae

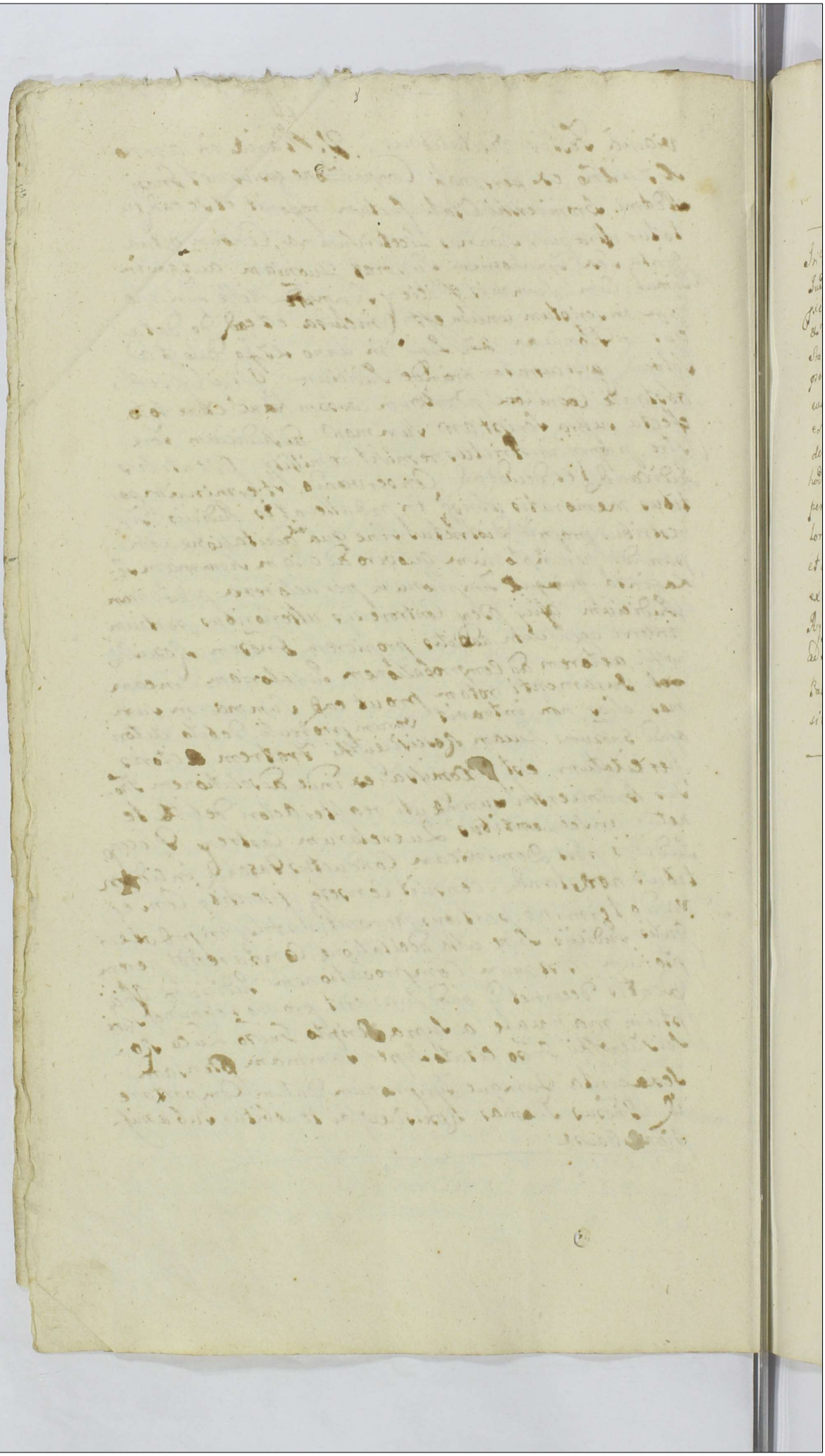

Decretum maioris inter MM Matuszewice & Dąmbrowski.

In Termino hodierno ex Decreto anteriori injunctae Evasionis ~~[illegible]~~ ante actus Judicijs videlicet Feria Secunda post Festum Sancti Andreae Apostoli praeteriti Anno ~~[illegible]~~ Domini 1742do Inter M.M. Georgium Matuszewic & Theresiam de Rempskie Coniuges Capitaneos Stolicen. Actus ab una et G. Stanislaum Dąmbrowski Citatus parte ab altera Lata quo mediante Judicium Officij praesenti suspensa decisione praetensae Summae Sexcentorum Tynphonum pro cuius exolutione pars actus agit ~~per~~ Evasionem prout praetatis Summam per partem Citatus Mcis Actus est exolutus idque pro Sequenti Querelarum Castrensi Plocensi Trnis ut pote modernis censuit alias Decreto eodem latiore de praemissis in se existente in diem hodiernam Imo cadente et provenientem partibus Ipsi utrisque et quidem Actorea per Gnosum Nicolaum Kanwosiecki Personaliter Citata per G. Bartholomaeum Goszczycki ad repositionem ejusdem comparente Partis citatae dedit et concessit hoc ce Judicium Dillationem majoris Gnoso Dąmbrowski Citatus ex quo Causas majoris Importantiae in Judicijs Trnibus Terrae Dobrinensis in Rypin celebrandis protunc attentat quam probabit Literatorijs documentis ad Sequentem Querelarum Castrensi Plocensi Trnos post Dominicam Conductus Paschae incidentem Conservando ejusdem Partibus Trnum in praeallegatis Judicijs sine quavis adcitatione cum parendi peremptorium Decreti praesentis vigore

sub Actu F. 2dae in Crastino Festi Purificationis Gumanae anno Dni 1744to

Scriptio inter Mcos Matuszewice et N. Dąmbrowski

In Trno omni hodierno exaditatione Iuvenali Sigilli Castren. Capitt. Plocen. Tenoris Sequen. Thomas Gregorius a Dembowa Gora Dembowski Plocen. Plonscen. &c Capitaneus Tibi Nli Stanislao Dąmbrowski de Persona Bonisq Tuis gnalr omnibus vigore regio et nra qua hac in parte fungimur Capitaneali authoritate Mandamus ut in Terminis Querelarum Causarumq Officij Iudicijs Feria Secunda prius et proximius ab hinc in Castro Plocen. celebrandi Plr ac peremptorie compareas ad Instantiam Meorum Georgij Matuszewic et Theressiae de Kempskie Invicem Coniugum Capitaneorum Stoklicen. actorum qui Te et quidem Mea Consors Actrix in assistentia Mariti sui inhaerendo Scripto manuali citant, seu potius post Translapsum Trnum seu Trnos ad paratum Processum paratam Dilationem Majoris paratosq quosvis Iuris gradus in quibus causa Psens stetit indecisa pendetq indeterminata nec non paratum Decretum evasionis quo mediante injuncta est Tibi evasio et hoc intuitu utrum Summa Sexaginta Tynphonum Tibi mutua Data Mcis Actis est persoluta nec ne adcitant ad videndum et audiendum Te ad solutionem Summae Pactis una cum provisione ab eadem pendente vel in defectu Solutionis Summae ejusdem ad explendum Decretum Evasionis Tibi injunctum. Sententia Iudicij Officij nostri ac id quod Iuris erit decerni exequi et Sententiari sis pariturus et Iudlitr ad praemissa responsurus Datum in Castro Plocen. F 3 in Crastino Festi SS Trium Regum

anno Domini 1744to. In diem hodiernam. tme cadenę
Partibus Ipsis utrisq. Actorea per Gnosum Nicolaum Kar-
wosiecki citata per G. Joannem Chmielewski Comm
Judicio Officij praesenę comparenę. Tandem ~~ad offe-~~
~~ctationem~~ Partes ~~citatae~~. Partes dedutraq. ob
~~spem iocundae~~ Trnum talem qualem ad praesens
secum habere debuerunt. Scripserunt prorogarunt.
distulerunt et limitarunt. put praesenę scribunt pro-
rogant. differunt et limitant idq. ad sequenę Que-
retarum Castrenę Plocenę Trnos prius et proximiq.
ab hinc in Castro Plocenę celebrandę conservando
Trnum in praallegatis Judicijs comparendi peren-
ptorium hicq. in Continenę Mlis Rnus Gnalis Honestus
Gregorius Rokiecki de Bronowo Judlis palam vult
se ad citationem literatt. sigillatt. pro Trnis praesenę
servierę editt. Contra praefatt. ad citt. ad B. Męczę-
nino mediocre Curiamq. ad citti ibid. sitt. F 4.
post Festum SS. Trium Regum proxima an-
no praesenę detulisse, et scribat aringa iuxta stylum
Cancellandę sine quavis ad citatione

Sub actu Feriae secundae in Crastino Festi Purificationi S.V.M.

Dilatio Munimentorum inter Rosciszewo et Jezewo

In termino ~~Conservato~~ hodierno ex dilatione anteriore Majoris infrascriptae parti citatae per Judicium Officij Praesentis data et Concessa idque ad sequentes Querelarum Castrensis Plocensis Terminos modernos cum Termini ibidem Contenti Litma Conservatione facta, et hoc in Causa et actione Judiciaria, infrascripta inter Perillustrem et Reverendissimum Paulum Rosciszewski Canonicum Cathedralem Plocensem actorem ab una, et M. Notarium Terrestrem Plocensem Bonorum Grabiec haeredem, tum Perillustrem Reverendissimum Mauricium Archidiaconum Dobrinensem Canonicum Juni Vladislaviensem modernum Juris haeredita super Bona grabiec quesitorem Jezewskie Fratres inter se germanos inhaerendo inscripioni authentice per M. Notarium in personam actoris super summam Duorum Millium Tynphonum recognitae ad Judicium Officij Praesentis parte ab altera citatos pro eo quo tenus ipsi seu quem ipsorum onus Praesentis actionis magis afficit summam eandem Duorum Millium Tynphonum pro pretio Bonorum Borkowo provenientem per M. Notarium de manibus M. Simonis Zbomski Pincernae Dobrinensis Levatae et super Bonis praedictis Grabiec modo simplicis debiti actori inscriptam una cum provisione ab eadem summa provenientem persolvant pro quibus praemissis citantes Praesentis alias dilatione ipsa praemissa latius in se enarrante in diem hodiernam incidentem et provenientem partibus ipsis utrisque et quidem actorea per S. Antonium Chmielewski citata per S. Jacobum Kępicki inscriptum Plenipotentem coram Judicio Officij Praesentis Comparentem et secum Judicialiter disceptantibus quarum partium controversijs Judicium Officij Praesentis coram se inductis exauditis ad affectationem satisfaciat M. Citatus dilationi Majoris hac in Causa receptae idque in instanti satisfecit experiantur in experimento tandem ad affectationem partis citatae dedit et Concessit hoc id

Judicium dilationem ad munimenta Causam ꝑsenꝫ
impugnantia idq ad Sequentes post Festa Solennia
Paschæ incidentes termino partibus ipsis utrisq in
ꝑallegatis Judicijs sine quavis adcitatione comparendi
peremptorio Conservato.

Statuitio Subditt M. Venda Injunctt

In Causa et actione Judiciaria infrascriptt inter
Mcam Victoriam de Niszczyckie Relictam olim
Mei Stanislaj Karnkowski Castellaniæ Vissogro-
dienꝫ Consortem Viduam actricem ab Una et Illrem
ac Mcum Andream Zamoyski Palatinidam Smo
lenscenꝫ Capitaneum Staroripinenꝫ Bonorꝫ Gul=
czewa Cum attinentijs hæredem adq Mcum
Valentinum Venda Pincernam Bractaviensem
eorundem Bonorꝫ tenutarium Possesorem inhæ-
rendo Officioso Aresto Mnlis et nobilium Su=
per Laboriosa Agata una Cum fratre Ipsius
germano ac rebus eorꝫ proprijs interposito
authentice factt ad Judicium officij ꝑsenꝫ par
te ab altera Citatt idq ꝑ eo Quatenus Ipsi
ꝑfatt Subditos Actricis proprios extradatis seu
ꝑtensiones seorsivo regestro Connotatt ad eosd
Subditos habitt Compensent Citantur igitur
ad videndum et audiendum Sententia Ipsos
Judicij officij nostri ad ꝑmissa stringi, Extra-
ditionem Subditorꝫ aut ꝑtensionum Compen
sationem uti Juste et debite per se actricem
ꝑtensam demandari nec non pœnas ratione
ꝑmissorꝫ Super Ipsis extendentes Injungi, ac
id quod Juris et Justitiæ erit Sententiari Præsenꝫ
Citantur, alias Citatione eadem ꝑmissa fusius
in se enarrante in diem hodiernam incidenꝫ et
ꝑveniente Partibus Ipsis Utrisq et quidem Acto=
rea per S. Bartholomæum Gosicki Inscriptt Ple
nipotentem Citata per S. Adamum Bojano=
uski ~~ad objecta per S. Antoni~~ Coram Judicio
officij ꝑsenꝫ Comparenꝫ tandem ad Objecta per

G: Antonium Wasniewski Condemnationes ex
parte M: Michaelis Gembarth Subdapiferi
Dobrinen: Super Illribus Magnicis Zamoyskie
Palatinid: Smolenscen: modernis Citatis
primæ Feria Tertia ~~in vigilia Festi Sancti~~
~~Laurentij~~ pridie Festi Circumcisionis Jesu Chri-
sti Domini Anno ejusd: 1737, alterius Feria
Tertia in Vigilia Festi Sancti Laurentij Mar
tyris in Anno 1740 utrasq: in Judicijs Castren:
Gostinen: idq: respectum Solutionis duplicis pœnæ
14 marcarum Polonicalt: Decreto in ijsd: Ju-
dicijs adjudicatt: non Solutionis obtentas
teneri eosd: Illres Mgfcos Citatos Docere de
loco Standi Sententiavit Sententiatq: pten:
idq: in instanti non posse habere locum
Standi inductis illationibus Censuit Censetq:
pten: tandem moderamini Judicij sui Compa=
rente moderno Partis Citatt: se subiciente de=
crevit decernitq: pten: Judicium officij pten:
Quatenus Pars eadem Citata in Constitutionem
ad pten: loci standi Pœnam duplicem 14
marcarum Polonicalt: Judicio vero simplicem
in instanti Solvat idq: sub pœna Cautionis
inter Terminos tactos publicanda Nihil omni-
nus in negotio principali Partibus experiri
mandat, In Experimento teneri partes utrasq:
producere plenipotentias a Principalibus suis Ju=
dicium officij pten: decrevit et ut pducat pten:
quæ decernit idq: in instanti et quoniam produ=
xerunt utræq: partes. Proinde Causam prosequi
injungit In prosequendo Judicium officij pten:
Controversijs partium auditis suspensa tantisper
Extraditione Subditorum per Partem actoream pten=
sam ac negotij decisione necessariam propter
pleni

plenioremq Judicij Starostiæ Suj informationem
laboriosæ agatha pro cujus ac fratris ejus
extraditione pars citata Conveniturq per par-
tem citatam nempe Grosum Vendo posses-
rem Bonorb Gulczewo cum attinentijs con-
suet Censeq plen quam Hl J. Wenda pro se
quentibus Judicijs Suis post festa solemnia
Paschæ incidentibus statuere tenebitur idq
sub pœna banitionis in ejusd sequentibus
publicanda termino partibus ejusq ubiq
in pallegatis Judicijs hinc quaeris adcitatione
conservato comparendi peremptorio. idq in
continenti Mihi Regi Grales Honestis Gre-
gorius Rokiecki de Bronowo Judicialis
Authentic et Juratus palam recognovit
cuia ejs citationem literali Sigillata pro
Grnis per Literas edita contra pdtt citatt
ad Bona Gulczewo feria Quarta post Re-
stum Sanctorb Trium Regum prime plenit
anno pdem detulit exportavit persuit reliquit
et depositione notificavit de quo plen Hl Mihi
fecit Relationem

Banitus Sr: Karwosiecki ꝑ ꝓ Gnosum Szumińskj

Justa actum executionis supra scriptum in bonis superius nomi-
natis officiose ꝑ infra scriptum Gnosum Burgrabium Castren
Plocens experitum manu ꝓpria subscriptum cujus De-
hor sequt talis actum in Bonis Karwosiek cholewice De-
via sita post Festum S. Innocentium Martyrum proxi-
ma anno Dni 1743 Coram Gnoso Antonio Slimie-
lewski Burgrabio Castren Plocens in Sententia DD Mathiæ
Sliminski et Simonis Kowalewski necnon Alex Szn Gnatis
Provisi Alberti Paludnici de Kolczyno Auctentici et Surati
ad actum ꝑtem ac ea mandatum absumpti et eundi ac-
cedo mandato ꝑ Gnosum Burgrabium Castren Plocens satis-
faciendo muneri Officij Suj ac adjutorii a Mr. Alberto Zut-
towski Judice Castren Plocens et substituto ꝑ ed ipsum habitæ
Insistendo et ex ea instantia ria Gnosum Baltasar Slumin-
ski et Dorotrid de Rzeszotarskie primi ob J. Alber-
ti Gudkowski secundi ad Socios vob Invicem Conjugum Dum
Mathiæ et Stam Suj Gudkowskich ex codem Alberto Gudko-
wski peccatorem actor jure vigentium vigore condemna-
onis in Castro Plocens Feria 2da post Dei Festi Domo
figurationis Christi Dni Anno p dens Currenti respe-
ctu pdm

da pend quatuor decem Marcar Polonicalis ac alijs Dnium Marcar
Decreto Castrens Plocens Feriâ 2da Ante festum ccl Marga-
rithæ Virginis & Martyris p.dicta Anno Dñi ut supra
extradicionem laboris de Catharinæ quod Jam est cum Pace ex-
tradita adjudicabat & solutionis rem ipsam petat de inte-
gro & restitutionis Lex inv Decreto Petito Contravenit
nis super M Stanislao Karwowiacki Senatore Ravien.
litis sine Petit circa Manifestationem obtentat publicata ac
bona dicti Litis sine Petit Hereditariâ cum Deputat
ptis Nobilibz et Mli in Actis Notatis Condescendit Jurisdi-
ctionem suam officialem Custodiæ privilegii eund Mlem
pace et securitate publica Actibz officialis Congrua Jurida-
vit et Partes ut supra tam actoream sine victricem
quam Litis sine victam ad hujus Presentia Judicio Mli
Acclamare injunxit quo in Termino Acclamatorio
circa reproductionem per actoream partem Judicii Con-
demnationis Comparens personaliter laboriosa Sophia
Matrimonia Litis victi Aurilla de Bonis Cholewice sub-
ditat hujus Civitatis sine victi Aurilla de Bonis Cholewice sub-
ditat hujus Civitatis Executoriæ mentem Pana moiego
Ktorego w Domu mie marz pomiewasz grzewny Wszythie
Panstwu sumienthim wedtug Decretu Pan moy oddy-
tat a Ich mosci mie odebrali niewiem z jakiey rakyi ale
powrociwszy z drogy do Ichmosciow odesle grzywny
Impugnavit et fieri & permisit qua impugnatione
Intenta id Judex Burgrabijs mine minime omnibz
aliqua parte Judicium ipsorum videat ab eadem
executione suspendit et Causam hanc cum tota effectu
ac partibz Dum impugnatoria rursus ad Judicium Officij
Judicis Castrens Plocens minores et prodimos Ludoclar
Termino in Castro Plocens Celebrandos unde emer-
sit remisit Terminum partibus memoratis utrisq
minime Allegatis Judicijs sine ulla ad citatione ac impu-
gnatoria Conservando Comparendi per emptum Judicis
actus Viri Antonij Stanislaus Burgrabijs Castrens
Plocens manu propria in Termino stat hodier
no Viro Petri ad remissionis Conservationis Judicij
Termini in diem hodiernam recte cadente et legitime
provenient partibz ipsis utrisq et quod actorea
per Joannem Baltasar Suminski Scultetum et Consor
tes sui nunc personaliter acta per Adamum Philodro-
wski Coram Judicio Officij Plocens Comparentibz
Con ante Omnia Dentis Comparentem Partis Actr
produxere sententiam Plenipotentiam a prijs reipa
blicæ hujus Civitatis instanti Judicium officij Plocens
Lententiavit tanq ex radicibz in Judicium Suum indu-
ctis ad repositionem ejusd per Philodrowski hic ad Judicium
dedit et concessit

JMJ

dedit et Concessit dilationem majoris ejusd. M. Karwosiecki Venatori Ravensi ex quo ~~Causas~~ Causas majoris importantia In Judicijs Tribunalicijs Rm Petricoviensi ptunc attentat quam probabit literatoris documentis dictante lege ad sequentes Querelarum Terminos prius et proximius ab hinc in Castro Plocensi Celebrandos post Festa Solennia paschae incidentes Termino Partibus memoratis utrisque in Pallegatis Judicijs sine quavis Citatione Conservato Comparenti peremptorio

Comprobet Slepkowo

In Causa et actione Judiciaria infrascripta inter MM. Georgium Matuszewic et Theresiam de Kiempskie invicem Conjuges Capitaneos Stoclicensis et quid Mcam Consortem in assistentia Mci Mariti sui actores ab una et Gnosos Valerianum et Jacobum Slepkowskie inhaerendo scripto Certo manuali parte ab altera ad Judicium Officij Pscensis attos idq pro eo quatenus ipsi Summam Ducentorum Tymphonum a Mcis actoribus Mutuo datam et per ipsos pro tempore iam priae elapso Solvi assecurato ex nunc exolvant vel in defectu Solutionis ejusd. Summae una cum provisionibus a Pfatis summa pendens agros pro ut se ipsos eod. scripto adhibuerant Mcis Actoribus tradant et ~~libere ad ejus Summae dimittant~~ in actualem possessionem dimittant Citantur igitur. alias citatione ipsa Pmissa fusius in se Complectente in diem hodiernam legitime cadente et quid actorea p. G. Nicolaum Karwosiecki citata per G. Jacobum Kęsicki Coram Judicio Officij Pscensis Comparens et Sedem Judicialiter Controvertens quarum partium Controversijs Judicium Officij Pscensis Coram se inductis exaudito decrevit ac Pscensis decernit quatenus ~~ex dilatione partis citatae~~ evadant citati Pcipue N. Valerianus Slepkowski natu Major frater medio Juramento Corporali in eam rotham pro ut Summa pro qua pars citata Convenitur est exoluta ex inde ~~pars~~ ad exolutionem pars citata non teneturidq in sequentibus Querelarum Castrensis Plocensis Terminis post Festa Solennia paschae incidens prius et proximius ab hinc in Castro Plocensi Celebrandis termino partibus memorato utrisq in Pallegatis

Judicijs

tandem nunnocet Linea.

Judicijs sine quavis adcitatione Conservato Comparendi peremptorio postquam evasionem fecerant vel non Judicium decernet quod fuerit erit. huic in Continenti M.D.Ill.tus Gregorius Rostiecki de Bronewo Authenticus et Juratus patens Litt se citationem literalem sigillatis p Terminis per eum versione edis Cor. pfat. Cels ad bona Septkowo Mtas. Carias. Attonem ibid sita etc.

In Trno hodierno ex adcitatione literali sigillata Castrens Capitt. Stocen. Inclytalis Thomas Gregorius a Dembowa Gora Dembowski Stocen. Starost. ac Capitaneus Vobis M.ri Mag.ri Notarii Dobrz. electi relicto olim Mri Laurentij Szawdowski Subdapifero Terrae Visograd. Cmiento Vadud. mandato Joannis Filio Szawkowski de Banie Vestris gratiose inhibendo vigore regiae Stae. pro hac in parte Jungionari Capti Authentici mandatorij vtor Juris Querelarum Causarum. Officij Judicij Terrae Secundi prij et proximij ab hinc in Castro Stocen. celebrando Stae peremptorie comparendi ad instantiam Rdi Sebastiani Felicianj Cassinien. Scanislai et Dominici Mutenskich actt. Dni vestri et quid mihi rerenses actt. cum de alle Jure competen. ad parandum Precaturi parebonj gerendi Mandi et Juris Gradus ejusdem ad Parand Rerum solutionis pro medietate Jurisdictionis erat solutus Summa Decem Millium Zlpthorum Polonicalium sibi Actori vite debite adjudicand. Juxta non Exhibend. instrumenta seu Pactus adhibend. ulterius vobis Reo in Causa fore Rdi solutionem Instantiam una cum Decisione per Sententiam Judicij officij Nostri assignari Stringi ac de Terminis Citationis et adcitationis Actus Sanctum Fuit advenien et reportatis Reo in pfato Stocen. Feria Quarta Post Dominicam Crucis pro Anno Dni 1745to vicinam hodiernam Lunae Cadens Sabbatum jam Ultimo et quid Reo per Procuratorem Felicianum Malewski Reo Actorum et Reo Mpleo citato per Procurum Actoris Respondit Coram Judicio officij Coram parere ad reponendum quid hoc ad Judicium dedit et concessit dilationem prefatus M.r Joannes Rawkowski subdapifer Visograd. citato de quo causa Majoris Imperdentiae in Judicijs

Ex Actis Magdeburg. Anno 1745 Specialis

Tribunal [illegible] Petitorien protunc attentat quem probabit
literatorij documenti de tanq lege cum ceteris suspendit
suspensamq esse declarat ad seqven[illegible] Verstanen
Castren Pilsen Pines post Festum S. Thomæ et appli
tuidem prius et proximius ab hinc inde Roven celebrand
Term Partibus memorat citq vig allegat Judicijs sine
quavis ad citatione coartand comparendi peremptorio
huig in Continen[illegible] in R.S. et Regnis Bohemiæ de Bronno
Judici Petam R[illegible] citationem literalem Sigillat[illegible] pro
Term[illegible] Joven Jovien dict Cor[illegible] citat ad Bona Dobro
sicka Justa datum citationis Anno Dom dicta
Lipe etc etc etc

Banitis S. Jdunowski Kolakowski et alij per Lebitt[illegible] Martinowic B.C.P. ac alios.

In causa et actione Judiciaria infrascripto inter Justigatores alij
officij ptem ex una Delatores Gregor Catharinam de Swiczalitz Martie-
nowa et Gnos Joannis Martinowic B.C.P. de Lebitt. vidua
et Albertus Puchalski Marianam Iesc ejusdem Famulos ter
laboriosos Michaelem Domb alij Bartholomæum Czaykowski
villatores ejusd Gnosd Martinowicowa et quia familiæ de labo-
riosos cum Dominæ Consistentia et authoritate delatores abuna
et Gnos Stanislaum Jdunowski Andream et Laurentium
Kolakowski infrascriptos conclusionem et videndum patratores
nec non Simonem Dramitzki quovis modo Sortis Gnosi
Jdunowski Possessorem, inhærendo protestationi de veniendo
obductionis Secundo post obtentu conveniendo ejusdem ad
penam ad Judicium officij ex una parte ab altera citatos ejusd pro
eo Quia ejusd in contrarium legum stri procedendo quod nemini non
conveniat mutilare diffamare in re alia nunquam probandum jubent
imo severo vetant et prohibent attamen ejusd delatores denuncia-
runt convulnerarunt vulnera in obductione specificata in-
flixerunt diffamarunt dishonorarunt verbis scriptis hono-
rem nobilitatem denigrare attentarunt alias plurimas in-
tentias omnino ad inquisitionem probandi et deducendi pergere-
runt et perpetrarunt per quod contra leges stri processerunt
pœnasq exinde emergentes incurrerunt pro quibus dupl ejusd
decernendi nihil omittens pro debita dote vocat et multer tum
alias citationis vig in scriptis fusius in se complectens in dicem
Judiciariam rite et legitime cadenz et proveniens Pars prædicta
ut supra citata

ulterca

actorea Coram Judicis officij Plenę personaliter compa-
rens et Termino cuncq̃ Judicem per totam Judicium durante
audientiam legitime attentans memoratę partem cita-
tam ad hos Judicis tribus et ultra Judicis formam viribus
quatuor ~~clamat a banito~~ ~~contra eum~~ ~~temperando~~ per
Mcum Dñi Gñalem Fr. Gregorij Rotulchi de Roma Judicem
declamare fecit qua pars citata tabiter clamata et vo-
cata existens non stetit nec comparuit imo ut ill
plus stetibit Contumax extitit cujus Contumacian
eadq̃ pars actorea coram Judicis officij Plenę acusando
petijt super eadq̃ parte citata ex Bonis ejus omnibq̃
pdnam Bantitionis perpetuę de cui alioq̃ in talibus fieri
solita Judicem exequi et sententiam postulauit et
Judicium officij predictus hanc communem postulationi ju-
licite annuendo in talem Contumaciam super eadq̃
parte citata et Bonis ejus omnibus pdnam Bantitionis
perpetuę decreuit eandemq̃ Citatam partem esse
banitam sententiando declarauit ad quem publicand
banitionis perpetuę pdnam super dicti Fr. Rotuli
Judicij sui apparitorem audiit et deputauit Ejusq̃
pluis munusq̃ deputationis hujus exequendo memo-
ratę bantitionis perpetuę pdnam super dicta parte
citata et Bonis ejus modo pdemisso obtenta et de
creta ipsos rebellitate esse bantitos jure communi
contrarios et rebelles sui in atrijs stabuli Judicialis
alijsq̃ solitis publicationi consuetis Haltaq̃ sua
Jconica et sonora voce proclamauit publica-
uit et ad notitiam omnium portune adstare indu-
bium deduxit, de quo Plenę Jd ministerialis e loco
publicationi ad Judicium sui rediens fecit relatio-
nem post gram obtentam modo sup expresso publi-
cationis perpetuę pdnam sup dicti officij Plenę facien-
dq̃ in pdemissis executione Ejusq̃ Burtholo nde
Guzichi P. C. Plenę ista pdicta pte sui communis
audiit et deputauit Ejusq̃ Burgarinis ad primam
partis actoreę Registrationi relatij Plenę exhibitionem
non absq̃ quibus vijs Juris Copiositionibus
Relatorie ad cautelam incepit vel incumbendq̃ facere et
porrogere tenebit vigq̃ sub pena contra recusantes officiales
legibus sui sancitis nemo vero eandq̃ executionem
Plenę plurima nobilitate adjudicata mandata forensq̃ publi-
cationq̃ longe gratis

mg

[illegible] per [illegible] per [illegible] gravis subordinatas audeat
impugnare personas [illegible] sub [illegible] banitionis
perpetue pene decreti [illegible] vigore [illegible] contine-
re[illegible] [illegible] Regni Polonie de Bonis-
vobis authentice [illegible] palat[illegible] [illegible] ata[illegible]-
nes literat[illegible] [illegible] [illegible] [illegible] [illegible] [illegible]
[illegible] [illegible] [illegible] [illegible] [illegible] [illegible]
ni [illegible] ad Bona [illegible] [illegible] contra vero
[illegible] ad Bona [illegible] [illegible]
[illegible] vero [illegible] [illegible] [illegible] [illegible]
[illegible] [illegible] [illegible] [illegible] [illegible]
[illegible] [illegible] [illegible] [illegible] [illegible]
[illegible]

ratis Altrisq; Collegatis Judicijs Sine gravis Ad.tatione
Conservato semper & peremptorium et gubernian Jd Mfic.ti Sto
Archiepi Alter Cracovien. Legor Gisk Dilationis Placend Jurisdictionib. inter Regni Inter gremios ad rob.isand Super Juramentis
rer Testiu petijt Alij pro Sto Officij Plenq addi et deputari et Judicia
Officij Perq Juri communi assentatione partis Actoris ut Iuste An
nuendo Inter Ven.bilem M. Gregorium Lobiecky de Wonsow Jud
icior Gdi Dicij sui Appointorem Addidit et deputavit Jux si Mte Lobi
carte Mfius Joannes Kuborsky Actor Juramentum Corporale ad
Imaginem Crucifixi Dni Observata debita Forma Juramentor
sollemnitate in cam rotham Juramenti p ut Testes quorum nom part
Corruptionis Informati nec alio quovis modo Approbiati Deo et san
cta Jesu Actis Expositione Sta Jpo adjuvante In fauc Judicij Officij Plen
flexis genibus suis et alioru actorum Statut post quod Statut Juramentum Testes suos ad perhibenda Testimonia Producq in Alter parte
Conclusionemque admeatorum

Decretum Statutionis inter MM. Kuborskie et Dzier Landskie

In causa et actione Judiciaria in praesentia inter
Mom Joannem Kuborskie et Ivan Lukasium Dno
sanct Procer Juniores Consiliarios ad Actorem et M.
Albertum Dzierzkowskie et Agnethen Leu
chtenius Mis Barilla Ste Juniores Viennen
sem Juniores Consiliarios inhaerendo Ossis Nobilium ac Acti
aresto Officij Relationis apud ipsos interposito ad Jus
dicium Officij Plen parte ab altera Citatis et quia
Mandato Curiae Magistri Valbini authoritate et ap
stentijs Citatis idq; pro eo Quod tenus ipse D. Nicolaus
una cum Coroebus ad praesens de mibus ig not
orum Judicio Officij Plen statuent ac cum omni
bus pellectilibus Domesticis Libris Actoribus extradant
Easentian laborum tot annis Libris per eos Lib
dictos Lib Actoribus Pretium Litis per eos compensent
praesens citatio alias Citatione ipso Primo inse
quente die hodierno rite et Ime adem
Partibus ipsis utrisq; et quia Actores p M. Joan
nem Kuborskie Notarium Nomen Suum et alio
rum Actor me pter Citatos p D. Adamum Bejs
nsk

Bojanowski Inscriptus Plenipotentem coram Judicio
Officij praesens comparens et secum Judicii controversiam
quarum partium controversijs Judicium Officij praesens
coram se inductis auditis decidendo Terminum
Partis Actoreae suspensa decisione causae praesens ne-
cessariam esse statuitionem L. Nicolai pro cujus
extraditione Pars Actorea agit per Citt. M. Dzierza-
nowski censetit censetque praesens quem Jd. Citt. pro
sequenti Judicijs suis post Festa Solennia Paschae
Incidentibus statuere tenebitur illique sub poena Ba-
nitionis in eisdem sequenti publicandi Termino Par-
tibus memorato utrinque in praelegato Judicijs
sine quavis adcitatione conservato comparendi
peremptorio Decreti sui vigore. Hinc in Continenti
Mtis R. Q. H. Gregorius Rokiecki de Bronowo
authentus et juratus palam recit se citationis
literatae sigillatae pro Terminis praesens servientem edito
cum praefato Citto ad B. Jurjszewo Sabbatho
post Fm SS. Trium Regum proxime praeterito
anno currente detulisse, exportasse posuisse
se reliquisse et de positione notificasse
de quo praesens fecit Relationem et hic subinde Jd.
Mtis recit quia ipse habito secum M. Francisco
Nieborski et Jacobo Rybicki ad requisitionem
officiosam M. M. Kuczborski Notarii Terminum Plenum
in eum conjugum fuit in B. Jurjszewo Feria Tertia
post Jn Crastino F. SS. Trium Regum praeterito anno praesens et ibidem con-
descendens circa positionem citationis ejusdem LL. Ni-
colaum Theressium et Agnethen ac alios ipsos
germanos ex ot L. Elisabetha de B. Tlubije
major nativa haeredito ~~praevenit arestavit~~ cum Jo-
annes procreato filios et filias apud M. M. Dzie-
rzanowskie praevenit arestavit et ~~de positione~~ de extraditione ~~[illegible]~~ ad de-
cisionem instituendae causae monuit de quo praesens
Jd. Mtis fecit Relationem et de extraditione quae non
est subsecuta ideo de detentione

Produxit Testimonia per quem habet Actor Testificare Excepta in ordine so
rotulo habentur Juncta Cui Parti Actoreæ Extradita Regestra Extradita Et vide
recepta Jon officij Plocen Executavit Executa, Refert et Terminum Aperiendarum
Inquisitionum in Allegatis Judicij post Eductionem Testium pregravis Advocatus
ne Comparendi peremptorium Decreti sui Origine huius Instrumenti Actis Litigantibus
Honesto Gregorio Kokicki de Brono Authentico et Juratis palam Lecta Et Actor Litt
Ligitis Testis Presentibus Senioribus Edictum Juris Statuti Actor Regestrum Terminata post
Jon Et Diam Regium Post Patentis Anno Presentium Quis primam Lagunam Causa
ideo Expectata Tempestive Ante Operationem illius Testium Integra Mutua Detulisse et Super
Hoc Positis Et Reciprocis de quo Petunt Et Actis Sententiam

Dilatio Majoris Inter N.N. Stupeckie et Dubiskie et Impugnatores Bonorum Cywino

Juxta actum executionis Officiose in Bonis inferius no
minatis p nra Specificatum S. D. C. P. expeditis ac ma
nu ejus propria subscriptis tenoris sequentis Actum
in Bonis Cywino Sorte Sortis Olim N. Alberti Dubi
skie hereditis possessionis Actum Relicta Olim Dubiski
Consortis Vidue matris Elisabethæ N. Joannis seu
Alexius Cujusvis Nominis Brudzienski alias Thome
itid Cujusvis nominis Modrzewski Consortum Filii
ad Dubiskich Alias Incrementorum Subiectis Sabbatho
ante Festum S. Fabiani et Sebastiani Martirum
proximo anno Domini 1744to Coram S. Nicolao Zawisza
wski D. C. P. in Persona Nunc Michaelis Schorskitha
mi Sarnowski nec non Provisi Stanislaj Maychro
wicz de Kostkowo M. L. S. ad actum Presentis adstan
tis eundo accedamus officium Presentis Burgrabiale
Castrense Plocense executoriale videlicet Vis Ad S.
D. C. P. inhærendo Legibus Regni de peragendis exe
cutionibus Sanctis parendo addictioni a Judicio
officij Castrensis Plocensis habitæ Satisfaciendoque
Muneri officij Sui Burgrabiatus ad requisitionem
N. Thome Stupecki Et N. Severini Filij Et vero
N. Sophiæ Chydzenska Nepotis actoris Jurcirca
antes

centis vigore Decreti suspectivus pœnæ Baonis cum
ejus publicatione de actu ejus in Cro Plocen in
Terminis Querelar Causarumq Officij Judicijs ac
Causarum exemptionum una cum Continuatio
ne anteriorum Causarum in diem hodier
nam indicen Feria 2da ante Festum Sanctæ
Margarethæ Virginis et Martyris anno pme pte
rito super Nbus Martianna de Dramienskie
relicta ob N Alberti Dubrski Consorte vidua matre
atq Elisabethæ N Joannis Brudzienski nec non
Francisca Nlis Modzelewski Consortibus filiabus pinsertæ
sortis possestricibus citatis et hoc in Causa ratione
Summæ Sexcentor Florenor ~~[illegible]~~ Polonicalo post ob
Nlem Sophiam Chyczewska Actoris aviam eiusdem
memorall actorem jure vincentem uti nepotem Concer
nentem non solutionis alias pcessu causæ pmissæ fisi
us obloquente obtento et publicato officiose cum supra
sonis Nobilibus ac pdicto Mli in actu Connotato ad Bona
cad seu sortem Condescendit ibid Condescendendo fon
data sua Jurisdictione pacem et securitatem publi-
cam actibus officiosis debitam pcustodire ac partes utrasq
ad suj Comparitionem cid Mli acclamare fecit ad cu-
ius Mlis acclamationem pter Comparens N Adamus Kar
wowski ex speciali Commisso ejusd memorall n Thomæ
Stupecki actoris Jure vincentis ad urgend eand exe
cutionem destinatus nne principalis suj iure vincen
reproducto decreto pœnæ Baonis cum ejus publicatio
ne de actu superius Connotato petiit sibi suoq prin
cipali Actori Jure vincenti sortem finalem ac indila
tam executionem ab officio executoriali nempe sor
tem proporcionatam pcessu oneratam tradi et in pos
sessionem actoris Jure vincen p officiosam exe-
cutionem dimitti cujus affectationi et postulationi

inhæredo

inhaerendo legi publicae G.B.C.P. tradere et dimit
tere voluit verum quoniam eadem N. Martianna Dra
mienska relicta ob N. Alberti Dubrski Consors
mater Citt iure victa pter Comparens nullis
reproductis Iuribus nec defensis Iuridicis solum
modo his adiectis formalibus Verbis Bronie y
nedopuszczam tey exekucyey iz my kupilismy
tę fortunę od nieboszczyka Pana Bartłomie
ia Cywienskiego Oyca wchodzących wprocesz
JMii Panu Słupeckiego y mamy submyssya
zapisana odwszelkiego długu ktorego teraz nie
pokazuię ale da Pan Bog na terminie z remyssy
pokażę y pozew Panom Cywinskim do tey sub
myssy wydam nieodwłocznie impugnavit et
fieri non permisit itaq Officium praesens Burgrabi
ali Castrensis Plocensis attenta ejusmodi im
pugnatione Causam praesens cum toto ejus effe
ctu ad Iudicium Officij Castrensis Plocensis unde
emersit pulleriori Causae praesens disiudicati
ne remisit remittiq praesens Conservando par
tibus ipsis utrisq in praeallegatis Iudicijs Plocensibus pro
iminentibus sine ulla adcitatione terminum
Comparendi peremptorium vigore Nicolaus
Fraciscus Kowalewski B.C.P. manu propria
in termino itaq vigore praeinserte Remissionis Conser
vationisq ipsius termini in diem hodiernam
incidens et provenien partibus ipsis utrisq
et quid Actor pter citata praeinterresse Nlium Sta
nislai Andreae et Martini Cywinskich pro G. Adu
mum Bojanowski praeinterresse relicto ob N. Al
berti Dubrski et successorum ejusdem ob N. Alberti
Dubrski Citatorum et ex vi evictionis indicentium
pro N. Theodorum Modzelewski suo et NN. Martiannae

de Dramienskie Relict. od N. Alberti Dubrski Consorti viduae Elisabethae N. Brudzienski Consortis atq. Franciscae Consortis suae Dubrskie nne pter Coram Judicio Officij Psenc. Comparenc. et secum Judicialiter disceptantibus quas Controversijs partium Judicium Officij Psenc. Coram se inductis auditis teneri a relicta et Successoribus od N. Alberti Dubrski producere plenipotentiam idq. in instanti Judicium Officij Psenc. decrevit et ut producat Psenc. bsq. decernit tanq. ad repositionem ejusd. N. Modzelewski hocce Judicium dedit et Concessit dilationem majoris N. Brudzienski N. Elisabethis Dubrska marito atq. Relict. od N. Alberti Dubrski Viduae Consortis Matri ex quo Causas majoris importantiae in Judicijs Tribunalitijs Regni Petricoviensis protunc attentat qm Dilationem majoris ipsi Concessam probabit literatorijs Documentis dictante lege Cum Caeteris Judicium Officij Psenc. suspendit Causam Psenc. suspensamq. ipse declarat ad sequentes Querelar. Castrens. Plocens. Termos prius et proximius ab hinc in Castro Plocens. Celebrand. post Festa Solennia Paschae incidentes Termino partibus memorato utrisq. in Pallegatis Judicijs sine quavis ad citatione Conservato Comparendi peremptorio Decreti Psentis vigore.

Dilatio Majoris Inter N. Białłoskorski et S. Borzewski

In termino hodierno ex dilatione anteriore Munimentor. parti infrascriptae Citatae p. Judicium Officij Psenc. data et Concessa idq. ad sequens Querelar. Castrens. Plocens. Termos nempe Modernos Cum termini ibid. Contenti Litma Conservatione facta et hoc in

Causa

Causa et actione Judiciaria infrascripta inter
NN Laurentium Białłoskorski et Mariannam
uchaczowna invicem Conjuges et quid Consor
tem in assistentia Mariti Actores ab una et
GG Jacobum Borzewski ac Catharinam Karska
itid Conjuges Maritatam quid similiter cum assi-
stentia mariti ipsius ecti Tutoris Conjugalis
Inhaerendo pōni authentice facto 2do post
obtentam Contumaciae super ipsis poenam ad
Judicium Officij Praesens parte ab altera
Cittos advidend et audiend ipsi ad restitutio
nem Inventarior in seorsivo regestro describen
dor p actores p hyemali Conservatione ad
annos tres dator Compensationemq ab ejsd
Inventarijs usus fructus percepti nen non so
lutionem peccuniarum in necessitates ipsis erro
gatar Sententia Officij nostri Stringi et Com
pelli p quibus Praemissis itaq Citantur alias di
latione eadem fusius in se Complectens in diem
hodiernam Litme Cadente incidens et provenien
partibus ipsis utrisq et quid actorea p NLem
Laurentium Białłoskorski suo et Consortis
suae nomine pter Citata p G Albertum
Wylazłowski Coram Judicio officij Praesens Com
parens tand ad repositionem ejusd G Wy
lazłowski hoc Id Judicium dedit et Conces-
sit Dilationem Majoris G Jacobo Borzewski
citato ex quo Causas majoris importantiae
in Judicijs Tribunalitijs Rni Petricoviens
protunc attentat qm probabit Literatorijs
Documentis dictante Lege cum Caeteris

Iudicium Officij Pseng Causam Pseng suspendit suspensamq esse declarat ad sequenc post Festa Solennia paschae Incidenc prius et proximius ab hinc in Castro Plocenc Terños Celebrandos termino partibus Memoratis utrisq in Pallegatis Iudicijs sine quavis adcilatione Conservato Comparendi peremptorio Pseng vigore.

Publicati SS Białłyszewski Kolczynski p G Ludovicum Cieszewski

In Termino hodierno ex dilatione anteriore educendae inquisitionis parti utriq infrascrae in ante actis Iudicijs data et Concessa idq ad sequenc Querelarum Castrenc Plocenc Terños ut pote Modernos cum termini ibid Contenti legitima Conservatione facta et hoc in Causa et actione Iudiciciaria infrascra, inter Instigatorem Iudicij Officij Pseng, ejusq Delatt G Ludovicum Cieszewski, actorem ab una, et NN Joannem Białłyszewski, Franciscum Kolczynski, atq Albertum Podlecki, adhaerendo visionibus Coram actis authenticis Reni, tam per olim G Joannem Cieszewski Parentem Actoris qm Modernum actorem facti, 2do post obtentam super ipsis Contumaciae poenam ad Iudicium Officij Pseng parte ab altera Citt, p eo quatenus ipsi damna plurima in frumentis et pratis, uti visiones eo nomine obloquunt, illata Compensent, et pro ejsd damnis solvant, Citant igitur, alias dilatione ipsa Pmissa fusius in se Complectenc in diem hodiernam litme Cadenc ~~et provenienc~~ partibus ipsis utrisq et quid Actor pter Citata p G Franciscum Sulcenski tandem post recessum Comparenc partis Citt Pfatt actor Coram Iudicio Officij Pseng Comparens

et termi

et Terminum eund hodiernum p totam Ju
diciorum audientiam litme attentans me
morato partem citto p Mlem Rni Gnalem
ad jus Juridice Tribq et ultra Juris formam
Vicibq Quatuor uti ante ita et post offi
ciosum Arestum tempestive p S Franciscum
Sulenski interposito et per Judicium Officij
Psenc susceptum et Connotatum Clamato
et Vocato non tamen Comparenc quae pars
Citata taliter Clamata et vocato exstens non
stetit nec Comparuit imo ut id Mlis vetu
lit Contumax exstitit Cujus Contumacia
am Pfata pars actorea Coram Judicio
Officij Psenc accusando petijt super eadem
parte Citata et bonis ejus omnibq pe
nam Baonis decerni aliaq in talibq fieri
solita Juridice exequi et Sententiari postula
vit et Judicium Officij Psenc Juri Commu
ni affectationiq ejusd partis actoriae utili
cite annuendo super eadem parte Citata et bo
nis ejus omnibq in talem Contumaciam poenam
Baonis perpetuae decrevit ac ipsosmet Cittos
esse perpetuo banitos ~~et~~ I. Sententia sua
declaravit ad eandeq publicand Baonis per
petuae poenam Mlem R.G. Judicio suo adstantem
addidit et deputavit qui quidem Mlis exequen
do munus deputationi suae a Judicio habitae
memoratam Baonis perpetuae poenam super
eadem parte Citto ac bonis omnibus modo obten
tam pmissa et decretam ac ipsosmet Cittos esse
perpetuo banitos Juri Communi Contrarios
et rebelles hic in atrio Stubae Judicialis ac
in alijs locis publicationi Consvetis Psenti
plurima Nobilitate ad moderna Judicia forumq
publicum Congregato alta sua Pconica et so
norosa voce proclamavit publicavit et ad

omnium
ad notitiam protune adstantium indubiam
deduxit de quo Ill[is] p[rae]sens eloco publi
cationis solito ad Judicium suum Redi[e]ns
fecit Relationem, post q[uam] publicatam Ba
nnis p[oe]nam Judicium Officij p[rae]sens p[ro]faci
enda in p[rae]missis juxta p[rae]scriptum Juris Com
munis executione Officium Competens Si
delicet & Antonium Mnieleuski B[ur]d ves
asterum quemvis qui prius requisitus fuerit fa
cilusve Conduci poterit addidit et deputa
vit qui quid & Burgrabius Satisfaciendo mu
neri officij sui addicionis sui a Judico officij
p[rae]sens habita eand[em] executionem & pri
mam p[rae]monitionem partes actor[e]s requisitionem
decreti exhibitionem n[on] obstantibus quibus
vis Juriu[m] oppositionibus de Bonis p[rae]fatis jux
tis Citt[ationis] tenore et peragere tenebatur sub p[oe]
nis Contra renitentes officiales Legibus Ro
manis nemo vero eand[em] executionem nec per
se nec per suas quasvis subordinatas audeat
impugnare personas sub perpetua p[oe]na p[rae]sens Vigore.

Decretum statutionis inter Gg. Przeszowski & Gnos
Trzinski.

Pro Causa & actione Judiciaria Instrascripta Inter Gregorium Martia-
num Gnos Sentory Grzybowski & Mariannam Sabie Sauka Charzyki
Conductes Executorios actrices ab una & quibusdem Mandatar[ios] cum
manibus Suorum assistentiis & Gnum Nicolaum Trzinski Burgra-
bium C. L. Inhorendo Officiales Mtis ac Nobilium Arcelo Arca Gsens
alle apud te interpolate alle pro eo gratemus Gnos Laborosum Abra-
hum Lecha de Beneš Tourny Barbaszowe subditum nationum ha-
redit[ar]ios apud Gnos Commorantem una cum ulcere ac rebus, opus pro-
gressis cum Intentatis nostro Coram Judicio Instanti extradat a-
rentium Laborum Compensat actas ejus. ad videndum & audien-
dum Gnos ad p[rae]missa p Sententiam Judicij Officij Gsens Stru-
gi extraditionem Instantaneam una cum primis assignari &
decerni Gsens alias alle Gnos p[rae]missa furiis ire se educente
in diem hodiernam rite ac hinc addente Partib. Gnos utrius q[ue] &
actores p Gnosum Jasium Charpsa Cj & Antichrium Grzybski

Grossese mantos nñe Conventum suarum plrt Alb Grosus Nicolaus
Trezpns Ct. B.C.P. Prle Coram Judicio Offij gsens Comparens & secum
Judicialiter Controvertentibs quarum Partium Controversijs Substantiam Offij
gsens Coram de Inductis deauditis Licet Ti gsens dehs Judicare Solo
Sufficienter probos Laborantem Albertum Licha de Bonis Zouinj Bar-
tazowo Partis Actoree Subditum esse propinum esse & apud Alb ex-
titisse gravam vero Idem Alb eundem Subditum Suu Subditu
de Si Chetenesza nuptisse allegat Pars vero Actorea eidem alle-
gationi Remuter Intiat Imo libero plene non vero Subdite eod
dem Subditum nupsisse infert, proinde Judicium Suspensu de-
ditine Causa gsens ac extraditione eiusdem Subditorum utrorum
Conjugum propter plenioren Judicij sui Informationem p Alb prose-
quentibs Judicijs Suis post Festa Sollenia Pascha proxime Judi-
cium Offij gsens consuit censetq gsens quos idem Alb State-
ere pro eisdem Segreni tenebit Sub Pena Baronis in eisdem
Segreni Zverelanum Castrum Placens Termini pni & proximi
de hoc in Castro Placens celebrandi Termino Partibs me-
moratis Actrici in gallegatis Judicijs hinc quovis attentatio-
ne Conservatis Compadendi peremptorio hujj in Contenenti
mitis Pñi finalit Sonetq Gregorij Rolleski de Stronowo authes
& gratis palam recognovit gsens gsens Alb Literalem Segillatis
pro Termini gsens Serviens editam Cong gsentis Alb ad Bo-
na Stanislai pro Tezyelu Feria Quinta post Festum San-
ctum Trium Regum proxima Anno gsens detulit, exporta-
vit, posuit, relegit, & depositione notificatis de quo gsens idem
mitis fecit Relationem & hic sub indo idem mitis relegnovit gsens
habitis secum Nobilibus Alberto Desinski & Andrea Stanowski Gra-
tis eidem testimonij sibi Adhibitis ex requisitione Offico-
sa Supra Stranum gsentium Przeszyckich fuit in Bonis Stanislai Tez-
zyela, vulta datum in Relatione patuta Alb videlicet Feria Quinta
post Festum Sanctum Trium Regum proxima Anno currenti & ibig
Condescendens Laborantem Albertum Licha de gsentis Bonis Zo-
uinj, Bartozowo Subditum natiuum hereditat apud gsentem Nicolaum
Trezpnski B.C.P. existens & commorantem una cum Uxore ac
rebs, eius propriis tum Inventarijs quovis arrestavit & de extraditi-
ne qua non est subsecuta idem de detentione ad decisionem instan-
tis Actrix Causa munuit de quo gsens idem mitis fecit Relationem

Munimenta inter Conventum O S Dominici et
M Nowowieski

In Termino hodierno ex dilatione anteriore Maioris Parti
infrascrae per Iudicium Officij praesens data et concessa
idq ad Sequentes Querelarum Crnis Plocens Trnos ut
pote modernos cum Trni ibidem contenti Ima Conservatio
one facta et hoc ex relatione aut. Coram actis Castrens
Capitanealibus Vissogrodiens authentice facta per intimus
recognita tenoris Sequens actum in C Vissogrodiens
Feria Quinta ante F S Andreae Apli proxima Anno
Domini 1743tio Coram Officio et actis praesens Crnis
Capitaneatus Vissogrodiens Plr Comparens Mlis
Rni G. Providus Paulus Strzyski de Villa Borowice Au
thcus et iuratus palam publiceq recognovit quia Dps
citationis infrascrae Copiam Sigillatam pro Trnis C P.
spectans ex Instantia venerabilis Conventus Plocens
Ordinis praedicatorum cons M Nowowieski citatus editus in
Tenore tali Thomas Gregorius a Dembowa Gora
Debyski Plocens Plonscens et Capitaneus Tibi M. Mi
chaeli Nowowieski de Persona Bonisq Tuis gnalr
omnibus vigore Regio et nra qua hac in parte fun
gimur Capli authoritate Mandamus ut in Termi
minis Querelarum causarumq Iudicijs Officij Fe
ria 2 prius et proximius a data et positione praesens
citationis in Cro nostro Plocens celebrandae Plr
ac peremptone Compareas ad Instantiam Religio
sissimi in Christo Patris Gundisalvi Krupski Praedi
catoris Gnalis Conventus Plocens Ordinis S Domi
nici Prioris totiusq ejusdem Conventus actus qui Te in
haerendo inscriptioni certae debitoreae Super Sum
mam novem Millium Florenorum Polonicatus
per ot G Casimirum Nowowieski Tui Parentem
super B Worowice ex censu annuo Inscriptus cit
tant ad videndum et audiendum Te ad Solutionem ~~Sum~~
mae Summae originalis scilicet novem Millium
Flor Polonicatus per Tui Parens a Conventu
praefato levatus et ut supra dictum est in Bo
nis Tuis Worowice una cum provisione an
nua ab ultima quietatione retenta cum damno
suorum

suerunt actis in hucusq restitutis denegatis per Sententiam Judicij nri stringi et compelli ceteraq pro causa presenti exigentia decerni et Sententiari Datis in Castro Plocen Sabbatho Vigiliae Festi Sanctae Catharinae Virginis et Martyris Anno Domini millesimo 7. 43tio ad Bona Stomino Curiamq citis ibid stam die hodierna in actu contenta exportavit detulit posuit et de positione ut Juris est notificavit de quo ejus relatio ex actis Cmi Capitis Wysogrodien reservari Glodowski manu propria Locis Sigilli Castri illius alias dilatione eadem anteriore majoris latione in se existen in diem hodiernam rite ac Lme cadenti Partibus Partibus Ipsis utriusq et quidem actoreae per Religiosum in Christo Patrem Antoninum Kisielewski Ordinis praedicatorum S. Dominici Procuratorem suo et totius ejusdem Conventus nrae Ptr. citata per Joannem Chmielewski Insorum Plenipotenti Coram Judicio officij presenti comparen et secum Judtr controverten quarum Partium Controversijs Judicium Officij Presenti Coram se inductis auditis decrevit Presentibusq decernit Quatenus satisfaciat citatis dilationi majoris Ipsi hac in causa recepti idq in Instanti satisfecit Experiantur in experimento ad affectationem ejusdem Comparen partis citatae hoc Id Judicium dedit et Concessit dilationem ad munimenta causam presenti impugnantia ad sequen Querelarum E. P. Trnos ~~Causarumq~~ ~~officij Judicij~~ post F. Solennia Paschae ipsius et proximius Incidenti Trno Partibus memoratis utriusq in praeallegatis Judicijs sine quavis adulatione Conservato Comparendi peremptorio.

Munimenta Inter Conventum Plocen Ordinis Sancti Dominici et Mcum Mdrewski

Intermino hodierno ex dilatione anteriore Majoris Parti infrascriptae Judicium officij Presen data et concessa idq adsequen Querelarum Castren Plocen Trnos utpote modernos cum termini ibid contenti Sma Conservatione facta et hoc in causa et actione Judiciaria infrascriptis inter reliosissimum in Christo Patrem Condisalvum Krupski Conventus Plocen Ordinis S. Dominici priorem totumq

eundem Conventum Actores abuna et Gnosum Carolum
Mdzewski Bonorum strzegowa quovis modo Iurisq Titulo
Possessorem de his ac alijs ipsis Bonis Gnaliter omnibus
inhærendæ inscriptæ debitæ super summam novemdecem
Millium Trecentorum florenorum polonicalium super B:
prædictis strzegowo et alijs eo pertinentibus in Pltnatu Plocensi
Consistentibus per olim Illustrissimum et Reverendissimum stepha
num Mdzewski Episcopum Calamacensem Suffraganeum
Gnetnensem in Rem Conventus Suj recognitio 2do post ob
tentam Contumatiæ Pœnam ad Iudicium Officij præsentis par
te ab altera Citatæ pro eo quatenus ipsis summam eandem origina
lem mutuo Datam (siquidem ab eadem provisiones multis
jam ab annis pendere recusat) cum provisionibus eisdem in
instanti Coram Iudicio Officij præsentis persolvat ci:
tatur igitur ad videndum et audiendum ipsis ad præmissa per senten
tiam Iudicij Officij præsentis stringi solutionem summæ
supra notatæ Cum provisionibus ab ultima Quietatione
retentis injungi idque quod jus Iustitia et æquitas suasse
rint ac poposserint Sententiari præsentis alias dila
tione eadem anteriore majoris latiore in se existente
in diem hodierna Rite ac Lme cadente partibus ipsis
utrisque et quidem actorea per Religiosum in christo patrem
antoninum Kisielewski Ordinis prædicatæ Sancti Domi
nici procuratorem suo et totius ejusdem conventus nomine
pltr Citatæ per Gnosum antonium Malewski Indicens Reli
giosa Catharina Iarzynianka Conventus Monialium
ordinis S. Dominici virgo Mater per Gnosum Iacobum Kęsie
ki pltr coram Iudicio Officij præsentis Comparentes et se
cum dicialiter controvertentibus quarum partium Controver
sijs Iudicium officij præsentis Coram se inductis auditis de
crevit præsentibus decernit Quatenus Satisfaciat G. Carolus

Mdrewski Dilaoni Majoris sibi hac in Causa
receptæ idq ininstanti Satisfecit. et periantur inex
perimentos tanq ad affectationem comparentis Pleni
potentis partis cilt hoc iq Judicium dedit et Conces
sit eiq dilaonem ad munimenta causam Prsentem im
pugnantia adsequentes Querelar Castren Plocen Trnos
post F. Solennia Paschæ incidentes Trno partibqme
moratis utrisq in Pallegatis Judicijs sine quavis adci
taone conservato Coparendi ~~[illegible]~~ peremptoria
Indictionem Conventq Monialium Plocen Judicium
~~Judicij~~ Officij Prsen suspendit suspensamq esse de
clarat ad eosq sequen querelar Castren Plocen
Trnos prius et pximius Celebran deciden Prsen
vigore decreti.

Actum in Cro Plocen. in Dnis Querelandm Causarumq Officij Judicijs, unà cum continuaone anterior Causar, in diem hodiernam incidens Feriâ Secunda post Dmnicam Oculi Quadlem proxima Annô Dmni millesimo Septingentesimo Quadragesimo, Tertio.

Coram MM. Antonio in Zakrzewo Zakrzewski Dapifero Zawskrzene Ucapneo, Jacobo Josepho in Małachowo Sokolnicki Notario, Castrens Plocens Officialibus.

Banitus M Karski per EE Dobrskie.

In Causa et actione Judiciaria infrascripta, Inter GG Stanislaum Dobrskj et Evam de Tomickie in vicem Conjuges et quiae Consortem Cum Maritu uti Tutoris Conjugalis Authe et apa, actores ab una et MCum Antonium Karskj Da Piferum Terrae Dobrinensis, Inhaerendo Inscriptioni, Coram actis Authcis Rni, p Ips in psonam actis Consortis Recognitae ac manifestaonibus authenticè p actores Con Ips factis, tum Contractuj tenutario Bonor Rogenica, Inter Ips ab una et actores ab altera partibus Conscriptt, ad Judicium officij Psen, parte ab altera Citt idq ideo quatenus ips Summam decem Millium florenorum polonicalium Sibi actrici Consorti, in Bonis Rempino et Rekawczyno modo Simplicis debiti p Ips inscriptt et p tempore jam priae elapso Solvi declaratt, hucusq non p Solutam, ejae actoribus exolvat, Bona verò Rogenica Contractu Arendatorio Actoribus in pvisione ~~ab pr~~ à praefata Summa pvenientè dimissa ejae pvisioni in Correspondentia post expiraonem pmissi Contractûs Arendatorij reabeat ptensiones Actor Compenset, Igit Citat ad videndum et audiendum Ips ad Satisfactionem pmissor Sententiâ Judicij officij Psen Stringi, Caeteraq p Causae hujus et Termini exigentia

Con ipsi Statui decerni et Sententiari Psen, alias
Citatione ipsa, Pmissa Latiq inse enarrante, in di-
em hodiernam Legitimè Cadente, partibq ipsis utrisq
et quidq actorea, p G Stanislaum Dobrski Maritum
Suo et Consortis Suae nne ptr, tandq pars pfata acto-
rea Coram Judicio Officij Psen, p sonaliter Com-
parens, et Trnum eundq hodiernum, p totum
Judicior Tractum, Legitimè attentans, memoratum
mcum Citt, ad jus Juridicè Tribq et ultra juris for-
mam vicibus Quatuor, p Mlem Rni Gnalem ho-
nestum Gregorium Rokiecki, De Bronowo Judi-
cialem, uti ante ita et post officiosum arestum,
tempestive p Gsum Antonium Mianowski in-
ter positum et p Judicium Officij Psen suscepto,
et Conotatum Clamatum et vocatum non ta-
men Comparentem, in lucro solutionis Sum-
mae alias in toto Seu p toto lucro negotij
Suj principalis, admittente Judicio Officij
Psen, Judicialiter ac officiosè Condemnavit,
ulterioraq sibi p Judicium Psens, ea in Causa
fieri et decerni postulavit, et Judicium Offi-
cij Psen, Juri Communi postulationiq ejusq
actoriae partis uti Licitè anuendo, in vim
ejusq Lucri Lgmè ea in Causa obtenti de-
crevit ac Psen decernit quatenus pars Ci-
tata Summam Pmissam p qua Convenit
actoreae parti Solvat idq in Instanti Sub pae-
na Banionis quae in Casu Summae ejusq
non p Solutionis et ex inde Decreto Psen
Con ventionis put de facto non est p soluta Su-
per eodq mco Citato p Judicium Officij Psen
ex nunc decernit Mlisq Rni Gnalis Supra
scriptus honestus Gregorius Rokiecki Judicio
ad stans ad publicandq eandq Banitionis
pœnam

pœnam uti ex nunc subsecuta Summæ Supra-
scriptæ Solutione Succubitæ addit et deputat,
quiquid Mlis Satis faciendæ deputaoni Suæ
a Judicio Psen habitæ memoratæ Banitionis pœ-
nam, modo Pmisso sup eod citato et Bonis ejus
Omnibus oppotentam et decretam ac ipsum et
Citatum esse Banitum honore privatum Ju-
ri Communi Contrarium et Rebellem, hic in
atrio stubæ Judicialis hac in alijs locis Cir-
culis Civitatis Plocen, Publicaoni Consve-
tis in frequentia multor varia Condionis
et sexus hominum, ad Judicia moderna to-
rumq publicum Congregator, alta sua
voce Pconica et Sonorosa publicavit
pclamavit et ad notitiam omnium ibiq
adstantium in dubiam deduxit, de quo hanc
Suam Id Mlis, e locis publicationi Solitis.
ad Judicium Suum Rediens fecit Relatio-
nem, post quam modo Supra expsso pu-
blicatæ Banitionis pœnam Judicium officij
Psen pfacienda in Pmissis juxta Pscriptæ
juris Communis execuone officium Com-
petens videlicet Jacobum Kęsicki B.C.
Plocen addidit et deputavit, qui Gnosus
Burgrabius, Satisfaciendo muneri officij
Suj additioniq Suj a Judicio Psen habitæ
eandæ execuonem de Bonis Suprafati
Citati ad primam Pnominatæ actoreæ par-
tis requisionem Decretiq Psen exhibio-
nem non obstan quibusvis Jurium op-
posionibus facere et pagere tenebitur

idq; sub pœnis Con. Renitentes Officiales Legi
bus Rni Sancitis, id vero Citt, eanq execuonem
de Bonis Suis officiosè p agenq, tam p se quam
p suas quasvis Subordinatt, non p̄sumet mo
do quovis irritare personas, idq; sub pœna Da
nitionis p̄petuæ, quæ Con. impugnatores
seu irritatores Actum officiosorum interponit
Decreti p̄sen. vigore. Incontinenti Scribatur
Relatio exportatæ Citationis Feriâ Tertia p̄t
Dominicam Invocavit Quadragesimalem p̄xe
p̄terita Anno p̄sen. ad Bona Rempino p
Mlem Rni Gnalem Honestum Gregorium
Rokiecki de Bronowo Judicialem Recogni
ta Juxta formam et stylum Cancellariæ.

Baratus M. Przeciszewski per GG. Kadłubowskie

In termino hodierno ex dilatione anteriore majo-
ris, infrascrto iM. citato in anteacto Judicij recepto
et p Judicium Officij p̄sen. data et Concessa, idq; ad se-
quen. Querelas Castren. Plocen. tmnos ut pote
modernos, cum termini ibid. Contenti lma Conser-
vatione facta et hoc in causa et Actione Judiciaria
infrascrta inter GG. Paulum et Adamum Kadłu-
bowskie Fratres inter se germanos Actores ab una
et M. Stanislaum Przeciszewski Vexilliferum Plo-
cen. inhærendo Contractui Bonorum Przeciszewa
inter se Actto ab una et ipsis die 27 Maij
Ao 1741 Conscrto et confecto, ac mni authce facto
ad Judicium Officij p̄sen. parte ab altera citto
idq; pro eo, Quia ipsis inito et Conscrto secum Actto
contractu respectu B. Przeciszewa, ejq non
satisfecit Contractui, nec summas ex gore ejusq

exolvit

exolvit, imò in omnibus punctis ejd contra-
venit, in processus Actores cum alijs Creditoribus
involvit, perindè se Actd summopere elusit,
et injuriavit, Quapropter citat ad videndum et audiendum
ipsis ad satisfactionem Contractuj promisso, in de-
fectu verò non satisfactionis ad solutionem vadiorum
et ad quietationem de Actis Eodem contractu suorum Actis
ac pro poenis ejd Contractuj Contraventionis
et elusionis, sententiâ Judicij Officij praesentis stringi,
ac id qd juris erit exequi et sententiari praesentis
alias dilatione eadem anteriore majoris, latiore
de promissis in se existente in diem hodiernum
incidente et provenientem Partibus ipsis utrisque et quidem
Actorea per E. Paulum Kadłubowski suo et Fratris
suj nomine pltr. Tandem Pars praefata Actd coram
Judicio Officij praesentis pltr comparens, et terminum
eundem hodiernum per totum Judiciorum tractum lmē
attentans, memorato M. citato ad jus juridicè
p. M. R. E. H. Gregorium Rokiecki de Bronowo Ju-
dlem tribus et ultra juris formam vicibus
quatuor, uti ante ita et post offsum arestum, tem-
pestivè per E. Antonium Malewski interposito,
et per Judicium Officij praesentis suscepto et Con-
notato clamatum et vocato non tamen Com-
parente in lucro satisfactionis Contractuj re-
spectu B. Przeciszewa consorto, aut solutionis
vadij in Contractu expressi, alias in toto
seu pro toto lucro negotij suj Ppalis, admittente
Judicio Officij praesentis judlr ac offsè Con-

demnavit, ulterioraq; sibi ea in causa per Judicium Officij praesens fieri et decerni affectavit, Et Judicium praesens juri Communi affectationiq; Partis Actoreae uti Licite annuendo, in vim ejusdem Lucri, tmē ea in causa obtentū decrevit ac praesens decernit. Quatenus Pars citata Contractuj respectu B. praefatū Przeciszewa Conscrō in toto satisfaciat, aut vadium in Contractu eodem expressum Parti Actū solvat idq; in instanti sub poena Banitionis quae in Casu Decreto praesens Contraventionis, nempe praedictū Contractuj non satisfactionis, aut vadij in eodem expressi non solutionis prout de facto non est tam Contractuj praenominatū respectu B. Przeciszewa Conscripto satisfactum, quam vadium in eodem Contractu expressum exolutum super eodem Mcō citato per Judicium Officij praesens exnunc decernit. Mgr. E. H. Suprascrūs H. Gregorius Rokiecki Judicio adstans, ad publicandam eandem Bnis poenam addit et deputat. Quicquid Mlis satisfaciendo deputaōni suae, â Judicio praesens habitū, memoratū Bnis poenam, ac ipsmet M. citū praesens in tmino disparens esse Banitum juri Communi Contrarium et rebellem, hic in atrio stubae Judtis ac in alijs Locis publicaōni solitis praesens plurima Nobilitate, ad Judicia modema forumq; publicum Congregatū. al-

ta sua

sua ꝑconica et sonorosa voce proclama-
vit publicavit et ad notitiam omnium ibidem ad-
stanc in dubiam deduxit, de quo hanc suam
idem Mtis e loco publicaonis ad Judicium suum
rediens fecit Relaonem. Postqm publicato Bnis
pœnam, Judicium Officij ꝑsenc pro faciend
in ꝑmissis juxta ꝑsenm juris Communis Exe-
cuone Officium Competens videlicet G. Antonium
Chmielewski Bl. Plocenc vel qmvis alter qui pri-
us facilius ve Conduci poterit addidit et depu-
tavit, Qui G. B. eanc Executionem de B. Citato
jurevicti non obstanc quibusvis jurium oppoo-
nibus, Relaone ad cassanc inscra vel inscri-
benc, ad primam Actoreæ Ptis requisionem
Dcriq ꝑsenc Contraventionis exhibitionem
facere et pagere tenebitur idq sub pœnis conc
renitenc Officiales legibus Pni sancito. Jam vero
Pars citata eanc Executionem offse de Bonis su-
is peragenc per se aut suas quasvis subordi-
et ad hæc submissas non audebit impugna-
re aut quovis modo irritare Personas subseor-
siva Banionis ꝑpetuæ pœna, quæ Conc impu-
gnatores seu offsor Actuum irritatores in-
terponitur. Decreti ꝑsenc Vigore.

Infamis G. Bromirski per Incolas Bo-
russiæ.

In trmno hodierno ex adcittne literali sigillato Ca-

strenę Capitl Plocnę tenoris sequenę Thomas Gregorius â Dembowa Góra Dembowski Plocenę Plonscenę etc Capnēus Tibi M. Jacobo Brominski Pinicernæ Sanocenę de persona (scribatur Aringa) ad instantiam Instigatoris Judicij Officij nri ejusq Delatoris G. Joannis Bucholc Agentis Serenissimi Principis Borussiæ Actl Qui Te pt translapsum trmnum, si qui sibi Actori ob non psecuonem causæ est translapsq citat, seu potiq ad paratum pcessum, paratumq Dcrum Judicij Officij nri me non extradionis Trecentar Tredecem Ovium, Incolis Borussiæ p Te intercepta, seu non psolucionis summæ Mille Ducentor Quinquaginta Tymphon, p ejsd ovibq adjudicatæ, tum non expletionis Sessionis Tumiæ et non psolucionis "medietatis" Vadij Capitlis Decreto eod ad explenę assignata adcitat, ulteriq Tecum ea in causa jure pcedi Dcro pfata satisfactione injungi, respectu Contraventionis, pœnas seorsivas decerni, ac id qd juris erit sententiari, pœnę adcitaris Sis trmno advenienę pariturq et jud Ttr responsurq. Dat in Cro Plocenę F. 4ta pt D. Sexagesimæ pxa A. D. 1743tio. in diem hodiernam incidenę et pvenienę. Ptibq ips utriq et quidq Actl p G. Joannem Chmielewski Instigatorem Judicij Officij pœnę suo et G. Joannis Bucholc Agentis Serenissimi Borussiæ Principis, nne pttr. Tandę pars pfata Actl, coram Judicio Officij pœnę Comparens, et trmnum eundę hodiernum p totum Judiciorum tractum lme attentans, memorata citta ad jus jurid é per M. R.

H. Gre-

H. Gregorium Rokiecki de Bronowo Iudlem tribus
et ultra Iuris formam vicibus quatuor, uti ante ita
et post offsum arestum tempestive p. G. Bartholo-
meum Gościcki interposito, et p. Iudicium Officij psenę
suscepto et connotato clamato et vocato non ta-
men Comparenę, in lucro pœnar. legum, ex raone
non expletionis Sessionis Tumiæ, Dcro Iudicij suj
injunctæ, ac ejæ Dcro in toto Contraventionis vidlt
liberæ Captivaonis ac colli; confiscaonisq. B. Dispa-
renę citati, admittenę Iudicio Officij psenę, judlter
ac offsé Condemnavit, ulterioraq. sibi p. Iudicium Officij
psenę fieri et decerni postulavit. Et Iudicium Officij
psenę postulaoni Ptis Acto annuendo, pœnam Bnis
ppetuæ seu infamiæ super eodę citato disparenę de-
crevit, ac ipsmet G. Brominski ppetuo infamem esse
sententiâ sua declaravit, ad eandęq. publicandę In-
famiæ pœnam supraser. M. Iudlem Rokiecki addidit et
deputavit, Qui quidę Mlis satisfaciendo deputaoni suæ,
â Iudicio psenę habito memorato infamiæ pœnam
modo pmisso obtento et decreto, ac ipsmet cito disparenę
esse ppetuo banitum et Infamem, Capiteq. plectendę
juri communi Contrarium et rebellem, hic in atrio
stubæ Iudlis, ac in alijs Locis publicaoni consvetis
psenę plurima Nobilitate, ad Iudicia modema fo-
rq. publicum congregato, alta sua pconica et sonoro-
sa voce pclamavit, publicavit, et ad notitiam omnium
in dubiam deduxit, de quo ~~hanc eam~~ psenę idę M.
fecit Relaonem, Ptq. publicato infamiæ pœnam Iu-
dicium Officij psenę, p. faciendę in pmissis juxta psenam
juris Communis Executione, causam hanc cum toto effe-

ctu ad M. Loci Capnensis, seu MM. Locorum Capnensium sub cujus vel quorum Jurisdictione praefatus Infamis cum Bonis suis subest vel Consistit remisit remittitque praesens. In Continenti MRE. Gregorius Rokiecki de Bronowo Judicis palam rgvit Quia ipsius adcitatione literalis sigillatus, per trmis praesens serviens, edito cons praefatus adcitatus, ad B. Cubowiedz sortemque ipsius ibidem situs F. 5ta post D. Sexagesimae, praxe praeterito Actio praesens detulit, exportavit, posuit, reliquit, et depositione notificavit, de quo praesens Jus Mtis fecit Relationem

Dilatio Inquisitionis inter G. Bagienski Camerarium Trem. Plocensem et M. Jezewski Succamerarium Plocensem

non extradat

In Causa et Actione Judiciaria infrascripta inter G. Antonium Bagienski Camerarium Trem. et Vnotarium Castren. Plocen. et

Major in r. GG. Swierczewskie et Rosciszewski

In causa et actione Judiciaria infrascripta in r. Instigatorem Judicij Officij praesens, ejusque Delatorem GG. Franciscum Swierczewski et Helenam de Kanigowskie primi olim olim G. Andreae Sulerzyski Consortem secundi ad praesens voti invicem Conjugum, et quidem Maritalis cum mariti, uti Tutoris Conjugalis authe et assa Actis ab una, et G. Stephanum Rosciszewski adhaerendo proponi contra ipsius coram Actis authcis Rni interposito, secundo post obtentam Contumaciae poenam, ad Judicij Officij praesens pte ab altera citatis idque proeo, Quia ipsius non observatis legibus Rni, imo vilipensis ejusdem ac postposito, gazam a Mathaeo dicto Gralak de B. Grzybsk subdito haereditatis ex permissione Divina in ante igne Combustam ad Actis proportionem, siquidem ijdem Actis seu potius illorum soror aequaliter ad Actis Contentam erga ipsius pertinens

aliam

aliam Gazam L. Matthaeo Szczesniak de ejusd. B.
Grzybsk subdito ~~ad p~~ ex interesse suj extruxit/
~~non~~ non aedificavit nec aedificare vult, quini-
mo praefatus L. Gralak pariter ut praemissum est
ad Actum Contem erga ipsi spectanc in B. Rydzewo suis
~~ipsi haeredib~~ Conservat et detinet, labores ejusdem Actus sub
dito praestare (ut interest aequaliter erga ipsi) praestare
interdicit, insuper porcum unum et suem fructi-
feram ac meliagrides aliquot Actus proprias cum
L. Martino subdito suo ipsi nullis de damnis inter
fecit, "demum saepissime" Actus laedit dishonorat, aliasq injuri-
as et damna non modica inquisitione deducenda
infert, et quod praemissa conc leges Rni praecedit sit
ac poenas in ejusd. sanctis ratione praemissorum succubu-
it, Quare citat ad videndum et audiendum ipsi ad ex
traditionem praedicti subditi Gralak, ac aedificatio-
nem ejusd. gazae, Compensationemq praemissorum damnorum necnon sumendum
~~poenas~~, juxta qualitatem facti et progressus poenas ipsi subdu-
bili sententia Quae Officij praestis stringi, Condescen-
sionem Officij Competenc vidit E.B. Plocen ad fun-
dum memoratum B. Grzybsk assignari, ac id quod
juris erit exequi et sententiari, praesenc. alias cultne
eadem latiore inse de praemissis existenc in diem hodi-
ernam recte cadenc Ptibus ipsis utrisq et quidem Actus
per E. Franciscum Swierczewski suo et Contis suae
nomine pltr citata per E. Antonium Malewski co-
ram Judicio Officij praesenc Comparenc. Tandem ad
repositionem ejusd. E. Malewski dedit et Concessit hoc id
Quae dilationem majoris E. Roiszewski citato, ex quo
causas majoris importantiae in Quae Crenc Ciechanc
praetune attentat, quam probabit literatorijs documentis jux-
ta legem, idq in sequenc Querelae Crenc Plocen

terminis, pt F. N. Jacobi Apli incidenz Trnum Ptibs memorat utrisq; in pallegat Quod sine quavis ad citne Conservando Comparendi peremptorium In Continenz Scribat exportatae Cttnis, MNSH Gregorij Rokiecki de Bronowo authi et jurati ad B. Rydzewo Curiamq; Cttd ibid sctd sabbo pt Cineres pxe pterito Ao pzenz tum et ejus primae Relao solito stylo Cancellariae

Dilao inquisionis cum Banione inter GG: Chalinskie et Sqmptawskie ac alios.

In causa et actione Judiciaria infrascra inter Instigatorem Judicij Officij pzenz ejusq; Delatores GG. Joannem et Andream Chalinskie "Fratres inter se germanos" Actores ab una, et GG. Michaelem Parentem, execuone infraexarandi patrati Criminis Principalem, ac Albertum Filium, ejusd Criminis suggestione motu et Concitaone itidem Principalem, Sqmptawskie, tum Dominicum Osiecki, atq; N. Gregorium Malanowski pmissi ausus et mutuo Consilio "et Complicitate" Comprincipales, inhaerendo proone authce facti, secundo post obtentd Contumaciae poenam, ad Judicium Officij pzenz de Personis, Bonisq; nec non summis pecuniarijs ac inventarijs quibusvis, illor gltr omnibus, parte ab altera citatd pro eo, Quia ipsi suprascri Principales cum suis Comprincipalibus et Complicibus nec non subditis de B. Lenne nativis excessivis in numerum Novem Personar excedenz, in Contemptum legum et Constitutionum Rni quibus est Cuiq; Personar, et pcipue Prerogativa status Nobilitaris gaudenz, ubiq; locor et pzertim in viis publicis, omnimoda securitas provisa pcedendo, nec poenar rigorem in ejsd legibus Rni adversus italia audenz interposito metuendo, asveti "in ante" ad similia delicta et Crimina ac Conjaculaones hominum "~~descendere~~ innocuor" quae ipsi impune cesserant, "descendere" ausi sunt temereq; et licentiose pzumpserunt

ad Act

ad Actorem Generosum Joannem Chalinski circa currus
suos proprium fenum Collectum vehens in equo viâ publi-
ca cujus libera discedens die 16 Mensis Augusti in Ao proximè elapso
1742, sine ulla vel minima data ansa mali et occasi-
one et quia et quod suprascriptus P. Sampławski Filius cum suprafato Pa-
rente suo alijsq Complicibus et Comprincipalibus suis, bom-
bardarum et aliorum armorum instrumentis stipatis, et clande-
stinè in sylvis celatis, primario emissarium ipsius funbun-
dum in duellum lege publica vetitum, secum provocando mit-
tere, iam verò eoq temporis momento intentione è vivis sufferendi
ejusdem Actoris praefati P. Sampławski Parens ex bombarda pul-
vere sulphureo et globis plumbeis bene Onusta ad eundem
Actorem inermem securitate publica fretum duellari sese
cum Filio ejus recusans, nihilq sibi mali ab aliquo
eveniri sperans de hisce sylvis, in quibus se se
ipsi omnes celarunt explodere, equum optimum valoris
Centum Aureorum Hungaricalium aliquot globis explosis
per intestina, versus pedem ipsius Actoris interimere, put
hicce equus in instanti est occisus, Actor verò si Divina
providentia non extiterit salvatus, vix è vivis est non
sublatus, ac post de equo praemisso globis occiso et in
terram prostrato epphiphium cum Omni apparamen-
to et sclopeti accipere, demum Actori ejusdem subsequens
vitae suae periculum evitans domum propriam circa
praemissos currus jam pedester pergens, praefatus P. Sam-
pławski filius ad pectus ipsius directè studiô ejusdem interi-
mendi ejaculare ex bombarda attentare, put certo certo certius
eundem Actorem interemisset, si mirabili Dei auxilio
non esset salvatus, quod pulver sulphureus ex scio-
petis igne non fuit exarsit, ac iam put de facto praemissa
Omnia supraduti Principales Cum suis complicibus
peregerunt, in vitam Actoris praefati diffidantis, et
eundem ac alios Fratres ejus vita privare appmi-
serunt, aliasq inexarabiles violentias omni in-

quisitio-

quisitionum genere deducendo Actoribus tam antehac quam
et tempore premissae Obsessionis viae publicae explosionis
~~ad Actorem~~ perpetrarunt, ~~proinde~~ Securitatem viarum
publicarum Constitutionibus Quibus praecustodiis violarunt, proinde
de Conc. leges et statuta Rni. praecesserunt, poenasque exin-
de emergentes una cum Sufficiente pro equo eppi-
phio et Sclopetis recompensa succubuerunt, et
quisque ipsis pro qualitate facti et progressus succu-
buit, pro quibus super ipsis extendendae, eoque quod juris
erit decernendae Citantes praesentes alias citatione ipsis
de praemissis latiore in se existente indiem hodier-
nam legitime cadentes et provenientes. Partibus ipsis utrisque
et quidem Actis per E. Joannem Chalinski, suo et Fra-
tris sui germani nomine Citata pro interesse EE. Alberti
Sampławski, Dominici Osiecki, et Gregorii Mala-
nowski per E. Albertum Sampławski, Coram Iu-
dicio Officii praesentes Comparentes et secum judicii Con-
troverten. Quibus ~~Controversiis Partium~~ Judici-
um Officii praesentes Coram se inducti exauditi, ad
affectationem ejusdem Actis Partis dedit et Concessit
dilationem inquisitionis Partis utrique super Contenta Citationis
et provisionis Partis Actoreae, idque ad sequentes Querelarum Ca-
strenses Plocenses terminos pro F.S. Jacobi Apostoli incidentes
Terminum Partibus Memorato utrique in praeallegatis Judiciis
sine ulla adcultione Conservando Comparendi perem-
ptorium. Jam vero Reliquos vero ~~disparentes~~ ulti ~~disparentes~~ videlicet E.
Michaelem Sampławski in Citatione Originali expressum ~~[illegible]~~
~~coram Judicio Officii praesentes [illegible] Comparentes et terminum eundem~~
~~hodiernum pro totam Judicium praesentem audientiam [illegible]~~
~~[illegible] ad [illegible] Judicium [illegible] de~~
~~[illegible] decidendo Citationem [illegible] Controversiis Partium~~
Originali expressum praesentem in terminis disparentes (Bronowo scribat
hoc ~~in fine~~ quod in fine Fidei ej sequentes paginae simili para-
grapho ~~[illegible]~~

Bronowo Quidem tribus et ultra juris formam vicibus quatuor
uti ante ita et post offsum arestum tempestive p. S. Antoni-
um Chmielewski interposito et p. Jud. Officij praesens susceptis
et connotatis Acclamare fecit, Qui citatus taliter clamatus
et vocatus existens non stetit nec juri paruit, ideo utique
M. retulit contumax extitit cujus contumaciam praefatus
Actores coram Judicio Officij praesens accusando, petie-
runt super memoratum citato non comparens poenam
Bnis perpetuae decerni, aliaque in talibus fieri solito
juridice exequi et sententiari postularunt, Et Judi-
cium Officij praesens juri communi instigationique eorundem
Actis uti licitae annuendo, super praedicto citato in talem
ejus contumaciam poenam Bnis perpetuae decrevit eun-
demque citatum esse perpetuo banitum, ~~honore privatum, juri communi~~
~~contrarium et rebellem~~ sententia sua declaravit,
ad eandemque publicandam Bnis perpetuae poenam supra
scr. Mlem Rokiecki Judicij sui Apparitorem addi-
dit et deputavit, Qui quidem Mlis satisfaciendo depu-
tationi suae, a Judicio praesens habitae memoratam Bnis per-
petuae poenam super praefato citato modo praemisso obtentam
et decretam, ac ipsimet citato disparens esse perpetuo ba-
nitum, honore privatum, juri communi contrarium et
rebellem, hic in atrio stubae judicialis ac in alijs locis
publicationi solito in frequentia multorum variae condi-
tionis et sexus hominum, ad Judicium moderna formaque
publicum congregatum, alta sua praeconica et sonoro-
sa voce proclamavit, publicavit et ad notitiam
omnium praetunc praesens in dubiam deduxit, de quo
~~hanc suam~~ praesens idem Mlis e locis publicationi consuetis
ad Judicium suum rediens fecit Relationem Postquam
modo supraexpresso publicatam Bnis perpetuae poe-
nam Judicium Officij praesens praefaciendum in praemis-
sis Pars praefata Actor coram Judicio Officij praesens pluries comparens et tempus
eundem hodiernum ad jus juridicum totam Judiciorum praesens audientiam sine
attentans ad jus juridicum p. MRGH Gregorium Rokiecki de.

sis juxta p̄scrum juris Communis executione, Causam hanc cum toto illius effectu ad M. Loci Capneum seu MM. Locor. Capneos, sub cujus vel quor. jurisdictione p̄fatus Citatus disparens cum Bonis suis subest vel consistit remisit remittitq. ~~p̄sens~~ Decreti ~~p̄sens~~ ~~rigore~~.

Et hic subinde stans p̄ltr. M.R.E. H. Gregorius Rohiedj de Bronowo Judlis palam rgvit Quia ips. Citatores literas sigillatas p. trnis p̄sens servien. edit. Cons. p̄fatis Cit. et quid ~~primam~~ cons. EE. Symplawskie ad B. Lgg. super summam ibid. hæren. Cons. Vero NN. Osiecki et Malanowski ad manus utrasq. A. Sabbo p̄t Cineres proxime p̄terit. aõ p̄sens. tum et eas primas ex quibus pœnæ Contumaciar. sunt obtent. tempestive ante obtentionem illar. in una integra 7mana detulit etc etc reliqua scribant juxta stylum Cancell. Solit.

Inquisitionis Dilatio inter Murzynowo et Strusino.

In Trno hodierno ex Relaõne authca, coram Actis Civilibus Advocatiale Civitatis S.R.M. Bobrovnicen. inscrã p. infraconnotatq. Mlam rnita tenoris sequen. Actum in Civitate S.R.M. Bobrovnicen. F. 2. p̄t D. Reminiscere Quadlem p̄xã A. D. 1743. Coram Judicio Advocatiali Civitatis S.R.M. Bobrovnen. Actisq. ejusd. Judicij, vacan. ad p̄sens Actis C. Bobrovnicen. Comparens p̄ltr. M.R.E.H. Franciscus Partykuta de Villa Siecien. authcus et juratus, Judicio p̄sens notus, sanus exns rgvit, Quia ips. citatorum literas sigill. p. Judicijs Crenen. Plocen. servien. copiæ infrascriptæ similem tenoris talis. Thomas Gregorius à Dembowa Evra Dembowski Plocen. Plonsien. etc Capneus. Tibi E. Matthiæ Strusinski de Persona (Scribat aringa) ad Instanam Instigatoris Judicij Officij nri ejusq. Delat. G. Antonij Murzynowski

rzynowski Actor, qui te inhaerendo pro omnibus suis cum obductionibus valvarum, ac offensis damnorum visionibus, Coram Actore authentice Rni facto, secundo post obtentum super te Contumaciae poenam vacante ad praesens jurisdictione Crenae Bobrowny citat idque ideo, Quia tu in Contrarium Legum Rni procedendo quae neminem injuriare, alienumque Honorem appetere, jubent, imo serio vetant et prohibent, attamen tu in summum damnum Actoris procedendo, in vicinitate loci existens, inventaria omnia quaeque habes, in frumentatione prata Actoris propria ac subditorum Continuo rixas in vicinitate movendo impulisti et immisisti, quibus immissis damna pro multa intulisti, nec his Contentus, residentiam Actoris in B. Murzynowo sitam cum suis Famulis et assectis, tempore in proxime expresso superinvasisti, Superinvadendo primo Verbis scommaticis calumniosissimisque affecisti, postposuisti, ac post oppressisti, Concussisti, Convulnerasti, interimere attentasti, invitamque diffidasti, ignominiose tractasti, Concussiones in Obductione expressas inflixisti, Boragines famulis tuis effodere demandasti, bombardam longiorem valoris Quinquaginta Tynphone intercepisti, et eandem bombardam hocce pretio divendidisti, urtas in Campis B. Villae Murzynowo, nocturno tempore superinequitasti, et ibidem L. Martinum Opilionem colaphisasti, protrusisti, Arietes tres vi et violenter intercepisti, et necdum restituisti, ad extremum domitum, in praesentia E. Actoris per te invitati, L. Paulum Actoris subditum nulla habita ad ipsum Occasione mali oppressisti, Concussisti, E. Actorem circa injuriam subditi de se opponente, itidem oppressisti, Convulnerasti, vulnera in obductione specificata inflixisti, et alias inconvenientias tam eodem tempore quam anterioribus intulisti, per quod Cone leges Rni processisti, poenas eo nomine sancitas

cum succubuisti, et in te traxisti, pro quibus super te de-
cernendi et extendendi Citari presentes Sis trno paritu-
rus et judicatur responsurus. Datum in Cro Plocensi F. 5ta
post D. Invocavit Quadlem proxa A.D. 1743. Edictum Conc
pretatum Citatum ad R. Villae Murzynowo Residentiamque Citati
die hodierna in actu Contenta, tum et ejus Sma
ex qua poena Contumaciae est obtenta, tempestive
ante obtentionem illius in una integra Septimana detu-
lit, exportavit, posuit, reliquit, (et ut juris est) no-
tificavit, de quo presentes idem Mlis fecit Relationem
ex Actis Advocatis Civitatis Bobrovnicensis Rescriptum
Albertus Kopcinski Nrius Civitatis juratus manu pro-
pria Locus Sigilli Civitatis illius in diem hodiernam
incidens et provenientes, partibus ipsis utrisque et quidem Acto-
re pltr, Citato itidem pltr, Coram Judicio Officij presentes Comparens
et secum judicatur Controvertens, Quibus Judicium Offi-
cij presentes decidendo Cttnm Ptis Actoreae Controver-
sijs Partium Coram se inductis exauditis Ad affe-
ctationem Partis ejusdem Actis dedit et Concessit
dilationem inquisitionis Partis utriusque super Contentis
Cttnis et proonis Partis Actis, idque ad sequens Quaerens
C. Plocensis trnos pt F. S. Jacobi Apli incidens Con-
servando Trnum Ptibus memorat utrisque in pallegat
Judicio sine ulla adcittne Comparendi peremptorium, Decreti presentes vigore.

Similis dilatio inter Murzynowo.

In Trno hodierno ex Relatione authca Coram Actis Ad-
vocatis Civitatis S.R.M. Bobrovnicensis per infrascriptum Mlem
rnita tenoris sequens. Actum in Civitate S.R.M.
Bobrovnensi F. 2. pt D. Reminiscere Quadlem proxa A.D.
1743. Coram Judicio Advocatis Civitatis S.R.M. Bo-
brovnensis vacans ad presens Actis C. Capitis Bobrovnensis

Compa

Comparens pttr MKS. P. Franciscus Partykuła de Vil-
la Siecień authus et juratus, Judicio Pxenę notus sa-
nus exns rvit, Quia ipse cttmm literaŧ sigiŧ ut Judi-
cijs Crenę Plocenę servienę, Copiae infrascriptae similem
tenoris talis. Thomas Gregorius â Dembowa Gora
Dembowski Plocenę Plonscenę etc Capneus. Vobis EE.
Nicolao Murzynowski, et Agneti de Strusinskie
invicem Conjugibus de Personis (scribatur Aringa)
ad Instantiam Instigatoris Judicij Officij nri ejusq
Detaŧ E. Antonij Murzynowski Actis Qui vos et quidem
maritaŧ cum tuj mariti assa, in hærendę pconi sue
coram Actis authcis Rni factae, Qdo post obtentis
super Vobis Contumaci pœnam, vacare ad Pxens
jurisdictione Castrenę Bobrovnę, citati pro pœnis, in
legibus Rni descris, per vos vero succubitis et deme-
ritis exeo, Quia vos conę jura Vicinitatis pcedendo
"ausi estis" ferme sæpissimis temporibus ab aliquot an-
nis Actis dishonorare, et Calumiari, multis in
alijs Locis & varijs coram personis Verbis læsi-
vis afficere, damnaq in segetibus et pratis in-
ventarijs vestris inferre, Actis opprimere, quo ma-
gis volatilia domestica tu E. de Strusinskie
Murzynowska Consors quolibet Anno avia es
illicito modo E. Actori, quam et subditis acci-
pere, usuj ~~vestro~~ tuo applicare, per id non medi-
ocriter damnificare, ~~per~~ ad extremum Curiam
E. Actoris in B. Murzynowo sitis ex summa ma-
litia Omnino velle Comburere, prout de facto
Combureret, ni Divina Providentiâ et Homi-
num aspectu salvaret, aliasq inconvenienti-
as et Oppressiones in Persona Actis, quam et
Hominum pagere et exequi put de facto pmis-
sa Omnia peregistis, pœnasq eo nomine sanctae vrae

cum

cum recompensatione pro acceptis volatilibus, ac ni-
hilominus seorsivis pœnis, super te E. Murzy-
nowski ratione incontinentiæ Contis tuæ decernendæ
succubuistis, et quibus itaq; extendendæ Citaris et
citamini præsenti Sitis trno parituri et judlr respon-
suri. Dato in Crō Plocensi F. 5ta pt D. Invo-
cavit Quadlem pxa AD 1743. edito cone præfato
cito ad B. Villæ Murzynowo, die hodierna in
actu Contenta tum et ejus primam ex qua
pœna Contumaciæ est obtento, tempestive an
te obtentionem illius in una integra septi-
mana detulit, exportavit, posuit, reliquit, et
ut juris est de positione notificavit, de quo præsenti
id Mlis fecit Relaonem. Ex Actis Advocato Civi-
tatis Bobrovnæ Reptum. Albertus Kopcinski
Notarius Cittis juratus manu propria Locus si-
gilli Civitatis illius. in diem hodiernam inci-
dens et provenienti Ptibus ipsis utrisq; et quidem Actorea
pltr Citata verò per E. Matthiam Strusinski
coram Judicio Officij præsenti Comparente et secum
judlr Controvertente Quibus Controversijs Partium
Judicium Officij præsenti Coram se inducto exaudito
ad affectaonem Partis Actoreæ. Scribantur reliqua
ejusdem Concessæ inquisitionis dilaonis, pro omnia ut in
simili superiori dilatione.

Decretum Comparitionis inter Mala-
nowo Zakrzewo et Czachorowo.

In Causa et Actione judiciaria infrascripta inter
E. Josephum Malanowski Actorem ab una, et
PP. Jacobum Zakrzewski, Andream Czachorowski
et Agnetem de Zakrzewskie in vicem Conjuges

et

et quia Maritalis cum mariti uti Tutoris Conjugalis authe et assia inhaerendo offso aresto per MRS. apud ipsos interposito, ac regestro seorsive conscripto secundo post obtentam Contumaciae poenam, ad Judicium Officij praesentis parte ab altera citatam idque pro eo, Quatenus ipsi inventaria ac res mobiles seorsivo Regestro Conscriptae, fatis olim N. Jacobi Malanowski Actoris Parentis derelictae, ad N. Adamum Zakrzewski deventae, una cum poenis Judicio Officij praesentis arbitrarijs ejusdem Actori extradant, respectu quorum praemissorum citantur itaque praesentis. alias citatione ipsius de praemissis latiore in se existente, in diem hodiernam recte cadente, partibus ipsis utrisque et quidem Actore praeter, Citata vero per N. Andream Czachorowski, suo et aliorum citatam nomine praeter, coram Judicio Officij praesentis Comparente et secum judicialiter Controvertente, Quibus Partium Controversijs, Judicium Officij praesentis, Coram se inductis exaudito teneri Partem Actam docere citatam Partem de termino et Contentis Citationis suae adinvenit, et quoniam docuit, proinde Partibus inter se jure agente causam prosequi injunxit in prosecutione ulterioribus Partium earundem Controversijs, Judicium Officij praesentis coram se judicialiter factam auditam suspensa decisione Causae praesentis, necessariam esse Comparitionem N. Sophiae de Zglenickie, primo voto Malanowska 2do Zakrzewska Relictae Viduae, Matris Actoris, per quam Regestrum tam rerum mobilium quam inventariorum est Conscriptum, nunque in termino praesentis producitur, et hoc pro reali ejusdem Regestri Comprobatione, pro sequente Querelarum Castrense Plocense Judicijs post F. S. Jacobi Apostoli incidente censuit censetque praesentis. Cujus Comparitionem Actor curare debe-

bit

et tenebit idq sub amissione Causæ p ejsd sequenc
Querelar Castrenc Plocenc trmnis. post Ot.
S. Jacobi Apli incidenc, Conservando Partibus
memorat utrisq terminum in pallegat Judi-
cijs, sine quavis ad citatione Comparendi perem-
ptorium psenc Vigore Decreti.

Munimenta inter Kęsice et Gutowo.

In causa et actione judiciaria infrascrta inter N. So-
phiam Kęsicka, ob Petri Filiam, primi ob N. Tho-
mæ Białłyszewski, secundi ad psens voti N. Joannis
Leszczyński Contem, cum ejusd suj mariti uti Tutoris
Conjugalis authe et assia Actricem ab una, et EE. Bar-
tholomæum Kęsicki, sortis in B. Kęsice sub Hæredem
tum Elisabetham N. Michaëlis seu alterius cujus-
vis nominis Kowalewski, atq Rosaliam N. Lucæ Kęsi-
cki Consortes Gutowskie Amittas, nec non Agnetem
Białłobłocka, ex ob N. Marianna, et Magdalenam
Mątczewska, ex ob N. Catharina Gutowskie pcre-
ato Filias, Virgines innupto sororinas, pmissæ sortis
quovis modo possestrices, et quid maritato cum
maritorum, Virgines verò cum tutor de jure incum-
benc authibus et assijs, inhærendo inscriptionibus au-
this originali et transfusoriali, secundo post obtento Con-
tumaciæ pœnam ad Judicium psens pte ab altera
citato pro eo, Quatenus ipsi seu quem ips onus solu-
tionis magis affuit, summam Quingentorum Flo-
renorum Polonc, albæ argentæ sine pcento mo-
netæ per pdicto ob N. Petrum Kęsicki Actricis et
N. Kęsicki Hæredis citati Parentem, ob N. Barbaræ
de Rykaczewskie, ultimo voto N. Stanislaj Zrzel-
ski Conti, authie inscripto, ac per eand ob N. de
Rykaczewskie ultimo voto Zrzelska Matrem Acto
sibi Actrici transfusam, unà cum pvisione ab
ead summa pveniene instantanee coram Ju-

dicio

dicio Officij praesentis ejusdem Actrici persolvant, igitur citantur ad videndum et audiendum ipsos ad persolutionem praeinsertae summae, sententia una cum provisione Judicij Officij praesentis stringi et compelli praesentis alias citatione eadem latiore de praemissis in se existentem in diem hodiernam 1mam cadentem, partibus ipsis utrisque et quidem Actoreâ per G. Joannem Leszczyński maritum nomine Contentis pltr, Citato G. Bartholomaeo Kęsicki pltr, coram Judicio Officij praesentis comparentem et secum judicatum controvertentem, Quarum controversijs partium Judicium Officij praesentis coram se inductum exauditum ad affectationem ejusdem comparentem citati dedit et concessit dilationem ejusdem ad munimenta, causam praesentem impugnantem, idque ad sequentem Querelam Castrensem Plocensem trinos, post F. S. Jacobi Apostoli incidentem, conservando. Scribantur reliqua ut supra in Comparitionis Decreto.

Similis dilatio inter Kierz et Kraszewo. cum suspensa

Prout infrascripta Pars Actorum inferius nominanda Partem citatam ad Judicium Officij praesentis ad citaviti ad citatione sua literali sigillata Castrensem Capitulum Plocensem tenoris sequentis. Thomas Gregorius â Dembowa Gora Dembowski Plocensis Plocensis etc Capitaneus. Vobis EE. Gasparo Alberto, tum JAR. Mathaeo Canonico Cateranensi Kraszewskim olim Stanislai Filijs, de Personis (scribatur aringa) ad Instantiam G. Stanislai Kierski Actorum, Qui vos revificatione revificando Vobis causam et actionem judiciariam morte olim Parentum vestri interruptam, nempe ad paratum Dorum Terrestris Judicij Plocensis in Plonsko inter eundem Actorem ab una, et olim Parentes vestri ab altera partibus praelatam, quo mediante solutio summae Centum Sexaginta sex Florenorum Polonorum et grossorum viginti, ex summa Originali Mille Florenorum Polonorum erga alios Consuccessores se Actorum Concernentem una cum

cum provisione ab Eadem summa provenienti "ac poena Lujta in Decreto eodem expressa" Erga alios Consuccessores se actorem Concernendum est, quod Parentibus vestris ~~ipsa cum poena Lujta in Decreto eodem~~ expressa "sibi Actori" in juncta, Cuj tamen Decreto ijdem Parentes vestri non satisfecerunt, quinimo Contravenerunt, nec vos uti post subsecutum eorum fata successores Imi summam praemissam cum provisione ac poena Lujta Decreto praefato adjudicatae Actori persolvere vultis imo ~~multis~~ diffugijs allaboratis, adcitat ad videndum et audiendum ulterius vobiscum ea in causa jure procedi, M.R.L. quamvis ad publicandam poenam Banitionis ex vi Decreto praeinserto pro Parentes vestros "ac vos Contraventionis" succubitis per Judicium nostrum deputari, Solutionem summae tam originalis quam et provisionis ac poenae Lujtae in Decreto praefato specificatae in antecessum adjudicatae ad Sententiari, Decreto memorato satisfieri, nec non seorsivam provisionem a re judicata provenientem solvi demandari, idque quod jurisent decerni et exequi, praesentem itaque adcitamini, Sitis Tmo adveniente parituri, et judicialiter ad praemissa responsuri. Datum in Cro Plocensi F. 6. post Cineres, praxa A.D. 1743. Itaque in Tmo hodierno ex praeinserta adcitatione ~~Imi~~ # in diem hodiernam incidente et provenientem partibus ipsis utrisque et quidem Actore pltr, Citata per E. Bartholomaeum Goszczycki B.C. Plocensem pltr, Judicem N. Cristina de Kierskie, Relicta olim N. Joannis Wąsowicz, ac Successoribus ejusdem olim E. Wąsowicz, per eandem N. Cristinam Wąsowiczowa, ~~suo~~ et eorundem Successorum nomine pltr, Coram Judicio Officij praesentem comparentem, et secum judicialiter Controvertentem Quibusdam Controversijs Partium, Judicium Officij praesentem Coram se inducto exaudito teneri producere plenipotentiam Comparentem citatae Partis

tis, â GG. Kraszewskie tum et Rndo idq in instanti adinvenit, et ut pducat judlr decrevit, et quoniam G. Albertus Kraszewski unus excitatus pltr Comparet, et se suo et alior citatl nne in Comparitionem inscribit pinde sufficiene Comparitione adinventa Partibus in negotio experiri mandat, in experimento Ulterioribus Partium earunde Judicium Officij psene maudilt, ac Mationibus Partis citatae in justificaonem Suj illatl Considerall, ad affectationem Comparene Citatae Partis dedit et Concessit ejd dilaonem ad munimenta Causam psene sufferene idq ad sequene Querelt Castrene Plocene trnos pt F. S. Jacobi Apli incidene, Trno Partibus memorall utrisq in pallegall Judicijs sine ulla adcitaone Conservato Comparendi peremptorio. Indictionem vero N. Wysowiczowa Relictl, Judicium Officij psene suspendit suspensamq esse declarat, ad eosd sequene Querelt Castrene Plocene trnos pt F. S. Jacobi Apli incidene decidene et judicande. In Continene scribat M. Rl. Honesti Gregorij Rokiecki de Bronowo Judlis ad B. Zochowo Curiasq Cltl ibid sitl sabbo pt Cineres pxe pterilt Ao currene solito stylo Cancellande.

Dilatio Majoris inter GG Romanet Mazowiecki.

In termino hodierno ex Decreto Judicij Officij psene anteriore, inter partes infrascras lato, quo mediante inquisitiones Parti utriq super Contenta Citationis et pponis Actoreae Partis # educi Concessae, sunt per Partem Actoream " ex pte suj " eductae " quarum ~~et~~ trmnus earunde reponende p Judicium psens inquisitionum est pfixus p sequene Querelt Crene Plocene trmnis, ut pote modernis, Cum trni ibid Contenti lma Conservaone facta et hoc in Causa et actione # una cum incunctl statuitione inculpatl L. Adami Krupa Cltl subditi ~~p ptem Actl pten inculpatl~~ p trno earunde judi- reponende

Controversij

ciaria infrascrta inter Instigatorem Judicij Officij Pseng
ejusq Delatores JM. Martiannam de Iwanskie, olim JM.
Stanislaj Niszczycki Castellani Raciazieng Relict Contem
Viduam Matrem, ac Successores minorennes, ejusd olim
JM. Castellani Raciazieng, tumq Casimirum Roman Econo-
mum B. Niszczyce et aliorum eo ptinenq, et quid minorennes
in assa Matris Actu ab una, et MM. Adamum Mazowie-
cki et Theressiam de Krajewskie, primi olim M. Josephati
Zboinski Capnej Strzelecenq, secundi ad psens voti invicem
Conjuges ~~atque~~ tum Adamum Zboinski Capitanejq
Strzelecenq, in primo voto pcreatum Filium B. Dębska Here-
des et Possessores, et quid maritalem Cum Mariti, mino-
rennem quoq cum Tutorum de jure incumbenq actibus
et assijs, inhaerendo prooni Cum pclamaone facta nec
non officioso Aresto Super L. Adamo Krupa interposito
ad Judicium Officij psenq parte ab altera citatum idq
pro, Quatenus ipse eundem L. Adamum Krupa Manuale
homicidam officioso Aresto innodatum ex raone per eundem
L. Simonis tabernatoris Bielscenq Actorum pprij inter
emptionis, Crudeliter ac Tyrannice e vivis sublationis,
coram Judicio Officij psenq statuant, Citantur igitur
ad videndum et audiendum, ipsi ad Statutionem Supraex
pressi inculpati per sentenam Judicij Officij Nostri stringi
statutum psenis ex ratione homicidij personalibus puni-
ri, et ad quod justitia postulaverit decerni, et sententi-
ari psenq, alias Decreto eodem educto inquisitionum anterio-
re latiore in se existenq, in diem hodiernam Sne Cadenq
plibus ipsi utrisq Actorea quid per L. Casimirum Roman
Economum B. Niszczyce cum attinenq suo et aliorum Actu
nomine pttr, Citata p L. Jacobum Kęsicki Pl. Plocenq coram
Judicio Officij psenq Comparenq. Tandem ad repositionem ejusd
L. Kęsicki dedit et Concessit hoc id Judicium dilaonem
Majoris M. Adamo Mazowiecki ex quo Causas Majo-
ris Importantiae in Judicijs Castrenq Ciechanoviensq
ptunc attentat, quam pbabit literatorijs documentis juxta legem
in sequenq Querelam Castrenq Plocenq terminis

post

Ff. S. Jacobi Apostoli incidenti conservando tranum Partibus memoratis utriq in praelegati Judicij sine quavis adcitatione Comparendi peremptorium. Cum statuendi verò. L. Adamo Krupa Judicium Officij praesenti Causam praesenti suspendit suspensamq esse declarat ad eorum sequentem Querelarum Castrensem Plocensem terminos post Ff. S. Jacobi Apostoli incidentes Decreti praesenti vigore.

Dilatio majoris inter famatum Zabłocki et Gnosum Mosakowski ac alios

In causa et actione Judiciaria infrascripta inter Famatum ac Spectabilem Thomam Zabłocki pelliatorem Civem Plocensem actorem ab una et Ff. Laurentium Mosakowski B.C. Plocensem et Casimirum seu Alterius cujusvis nominis Pogorzelski, inhaerendi officioso Mtis et Nobilium aresto, apud ipsos circa praesentem positionem citationis inter posito ad Judicium officij praesentem prte ab altera citt ideò, quatenus ipsi pellem lupinam, actori per expolitione per Gnosum Petrum Jez datam, per ipsos modis adinventis interceptam nec dum ad multas amicabiles requisitiones restitutam ejusdem actori coram Judicio officij praesentem instantaneè extradant, vel actorem ab impedimento Gnosi Jez Juridico respectu eiusdem pellis eiuncant, quare citantur ad videndum et audiendum ipsos ad restitutionem praemissae cutis, vel evictionem sui actoris ab impetitione Juris per Gnosum Jez instituti

tuti sententiâ ~~of~~ Judicij officij praesens com-
pelli ac id quod Juriserit decerni et senten-
tiari praesens, alias citt ~~ac~~ ad originali de praemis-
sis in se latione existente, in diem hodiernum
Jmae cadens, partibus ipsis utrisque et quid acto-
re pltr, citatus per Gnosum Adamum Bojanowski
Coram Judicio officij praesens comparens,
tandem ad repositionem eiusdem Gnosi Bojano-
wski dedit et concessit hocce Judicium Dila-
tionem majoris Gnoso Laurentio Mosakowski
uni excitatis ex quo causas majoris importantiae
in Judicijs Castrensibus ~~Capitanealibus~~ Lacroci-
mensibus protunc attentat, quam probabit lite-
ratorijs documentis juxta legem idque in sequens
querelarum Castrensibus plocensibus trinis, proximi-
us ab hinc in Cro Plocensi celebrandis cum Ac-
tibili vero Pogorzelski causam praesen-
tem suspendit suspensamque esse decla-
rat ad eosdem sequentes querelarum Castrensibus
plocensibus trinos proximius incidentes, conser-
vando ternum partibus memoratis utrisque
in praeallegatis Judicijs, sine qua visa ad-
citatione comparendi peremptorium
in continenti Mtis Rni Gnatis tt. Gre-
gorius Kosiecki de Bronowo Judicialis
palam recognovit, quia ipse citt literalem
sigillatam, pro trinis praesens ser-
vientem edidit contra praefatt citt et
quid contra Gnosum Mosakowski ad Bo-
na Rambor contra vero Gnosum Pogo-
rzelski ad B Barcikowo, utrasque et ita
post Dominicam Invocavit Quadragesi-
malem

malem proximè praeterita Anno praesenti detulit, exportavit, posuit reliquit et depositione notificavit, de quo praesens id Mtis fecit relationem. Et hic sub inde id Mtis Rokiecki Judicialis palam recognovit, quia ipse habitis secum Nobilibus Augustino Gurski et Antonio Olszewski gratia majoris testimonii sibi adhibitis ex requisitione officiosa suprascripti Famati Thomae Zabłocki incolae et civis Plocens. pelliatoris actoris fuit in B. Villarum Szambork et Barcikowo, die in relatione superius posita exportatae citatae expressa et ibid. condescendens apud suprafatos Gnosos Laurentium Mossakowski B. C. Plocens. et Casimirum seu alterius cujusvis nominis Pogorzelski pellem lupinam per ipsos sibi requirenti acceptam, pervenit arestavit et de extraditione, quae non est subsecuta, ideo de detentione ejusd. ad decisionem praesens causae monuit, de quo praesens id Mtis fecit relationem.

Dilatio Majoris inter Gnosos Gołkoskie et Osieckie.

Juxta actum executionis infrascriptae in Bonis inferius nominatae officiose per infra specificatum Gnosum Burgrabium Castren. Plocens. expeditae

Manuq.

Hac hanc =

manuq ipsius propria subscripto reproducen
ad acticand actisq psen ingrossand suscepit in tenore sequenti actum in bonis Ktaki Sabbatho post Festa Solennia Paschae proximo anno Dni 1743tio Coram Gnoso Antonio Chmielewski Burgrabio Castren Plocen in psentia Nlium Valentini Malanowski et Valentini Krajewski nec non providi Gabrielis Kuzmiak de Milewo Mlis Rgni Gnalis authentici et Iurati actuj psen adstan et eund acclaman qui quid Gnosus Burgrabius Castren Plocen satisfaciendo muneri Officij suj ac additioni a Mfco Antonio in Zakrzewo Zakrzewski Dapifero Zawskren Vice Capitaneo Castren Palatinatus Plocen p expressum habita insistendo ex instantia Gnosorum Adami Niedrowski Avunculi et Tutoris Petri Pauli et Solomeae Virginis minorennium Gołkowskich Sororinor et Sororinae actor Iurevincen vigore Condemnationis cum publicatione de actu ejus in Castro Plocen Sabbatho in Vigilia F Nativitatis S. Joannis Baptistae in Anno 1742do Sup Gnoso Alexandro Osiecki citto Iurevicto respectu summae mille Centum Tynphonum una cum poena Luita ac restanti provisione Decreto Castren Plocen F. Secunda ante F. Sanctor Omnium pxima Anno Dni 1741mo sibi actoribus Nlibus Gołkowskim adjudicato no solutionis circa maonem obtento et publicato ad Bona saepedicta cum Nlibus et pdicto Mlti in actu notalis

Condescendit

actio spectat ad sequens Judiciorum Actum Videlicet Ct. Zante Tel. Margarethae Vot Martyris pxa Ad 1743. Exemptionum

Condescendit, Jurisdictionem suam offsam
praecustodita prius pace et securitate
publica actibus offsis ~~Juridicis~~ Congrua
voce Mlis adstans fundavit, partes utrasq
tam Actoream Jurevincens qm cito Jure
victam ad suj Comparitionem pdicto Mli
acclamare injunxit, Quo in Terno
â parte actorea Comparens pter Mlis
Valentinus Malanowski â parte actorea
destinatus plenipotens reproducta supra
scra Condemnatione post latum Decretum
obtento Vigore cujus petijt ~~ab~~ officium Burgra-
biali ad Traditionem Bonorum Summae et pro
visioni Correspondens Condescendi, annuen
do uti post rem Judicato tradere voluit, ve
rumquoniam ex adverso veniens pter Gnosus
osiecki actus Jurevicto eand executionem his
Verbis Bronie tey exekucyi gdyż to Summa
Lokalna iest a iachcę płacić prowizyą y onę
dam na przyszłe sądy a teraz proszę o remysę
do grodu Impugnavit, et fieri nō admisit
qua impugnatione attenta Id Gnosus Burgrabius
ab eadem executione ne aliquod partibus pJudicium
inferre videat supersedit, et Causam hanc
cum toto effectu rursus ad Judicium officij Castren
Plocen primosq et proximos Querelarum Cau
Trnos in Cro Plocen Celebrand unde emersit
remisit Ternum ptibus memorato utrisq in
pallegatis Judicijs sine ulla adcitatione Con
servando Comparendi peremptorium. Antoni
us Chmielewski Burgrabius Castren Plo
cen manu propria in termino itaq hodi
erno Vigore pinsertae remissionis Conserva
tionisq ips Trni in diem hodiernam incidens
et provenien

et pveniente partibus ipsis utrisq et quid
actorea p Mtem Paulum Sołtyskiskio et
aliorum actorum nne pter, citata p Gnō-
sum Bartholomaeum Łoscicki coram Iu
dicio officij pren Comparen ad repositio-
nem ejusd Gnosi Łoscicki dedit et concessit
hoc Id Iudicium Dilationem Majoris Gnoso
Alexandro Osiecki Ctto ex quo Causas Ma-
joris Importantiae in Iudicijs Castren Ciecha
novien protunc attentat quam pbabit li
teratoijs documentis ad sequentes Quere
lars Castren Plocen Trnos pximius ab
hinc in Castro Plocen Celebrandos Terminum
partibus memoratis utrisque in pallegatis
Iudicijs sinequavis adcitatione Conservan
do Comparendi peremptorium Decreti pren
tis vigore.

Vacat Vacat
Vacuum
Vacat Vacat Vacat
Vacuum
Vacat Vacat Vacat.

Banitus Wasecki

Sub Actu Fra 2da pt Dnicam Oculi Ulem 1743.

Banitus Famatus Wasilewski p S. Romocki in lucro ulteriori.

Juxta Actum executionis Infractorum in Bonis Seu potius in Civitate Plocen ante Domum famati Wasilewski offse p Infraspecificatum S. Burgrabium Cren Plocen expeditum manuq ipsius propria Subscriptum Cujus tenor Sequitur ejusmodi Actum Plociae ante Domum Famati Ludovici Wasilewski Civis Plocen Citati Jurevicto haereditum ad Pens SS. Antonij Bagiski Camerarij Trnis et Notarij ac Alexandri Malewski V Regentis Castren Plocen Possessioni Subiectum Fra 4ta pt Dnicam Septuagesimae pxa a Dni 1743. Coram S. Jacobo Kysicki Burgrabio Cren Plocen Pen nlibus Michaele Kokoscienski, Stanislao Rydzynski et Petro Miecznikowski nec non mli Rni Snali Honesto Gregorio Rokiecki de Bronowo authco et Jurato actum Pen acclamant. Qui S. Burgrabius Cren Plocen Satisfaciendo muneri officij Suj ac additioni ab officio Cren Plocen p expressum habitae insistendo ex Instantia S. Francisci Romocki Subdapiferiae Dobrinen actoris Jurevincen vigore Condemnationis cum ejus publicatione de actu ejus in Cro Plocen in Trnis Querelarum Causarumq Officij Judicijs Una cum Continuatione Anteriorum Causarum in diem hodiernum Inciden. Fra 2da pt F. Purificationis S. Mariae pxa anno ad Pens Curren Sup famato Ludovico Wasilewski Cive Plocen Citato Jurevicto Occasione Summae Quadringentorum Tymphorum Polon Coram Actis authcis Rni Insen et Decreto advocatiali Plocen adjudicatum Una cum provisione n p solutionis obtentum et publicatum ad Domum Wasilesciana cum Nlibus et mli in actu notatum Condescendit, Jurisdictionem Suam offsam p custo-

dita

dita prius pace et Securitate publica
actibus officiosis Iuridicis Congrua voce
mlis adstan fundavit et partes utrosq
tam actoreas Iurevincen qm Citatis Iurevicti
ad Sui Comparitionem pdicto mli accla-
mare injunxit Quo in Trno pltr Compa-
rens S. Petrus Miecznikowski a parte
actorea Plenipotens destinatus reprodu-
cto Suprascro Decreto pdnae Bnis cum
ejus publicaone de actu superius con-
notatis petijt executionem in domo Wa-
silesciana fieri et pagi, Snosq Iaq
Burgrabius ab eadem executione ne quid-
piam partibus pjudicium inferre vide-
atur pente S. Luca Malewski Vicegen-
te Castren Plocen domus ejusdem Wasile-
scianae quovismodo Possessore ad actum
pen veniente et non Impugnante Su-
persedit et causam hanc Cum toto effectu
ac ptibus utrisq rursus ad officium Cren
Plocen proximius abhinc in Cro Plocen
celebrando Undecemersit remisit Trnum
ptibus memoratis utrisq in pallegatis Iu-
dicijs sine ulla adcitaone Conservando
Comparendi peremptorium pen executionis
vigore Iacobus Kosielski Burgrabius
Cren Plocen manu propria in diem ho-
diernum Inciden et provenien ptibus
ipsis utrisq et quidem actorea p S. Ioannem
Chmielewski Plenipotentem Inscrum
Citta p Interesse magistratus Plocen exce-
pto Famato Ludovico Wasilewski per
S. Felicianum Kisielewski pltr, p Inte-
resse S. Antonij Bagienski Camerarij
Trnis et Vnotarij Cren Plocen p S.
Josephum Kozłowski, Indicens Illris
admodum Rndus Franciscus Kraszewski
Vicecustos Cathedralis Plocen pcundo
S. Feliciam Kisielewski Coram Iudicio
officij pen Comparen et secum Iudltr Contro-
verten quibus Controversijs Iudicium officij
pen Coram se Inductis exaudito Quoniam

Famatus

Famatus Ludowicq Wadislawsky originaliter Citq ꝑdem in Crimo disparet Seqꝯ demmare ꝓmittit ꝓvinde ꝓare ꝑdcꝰ actorꝛ Coram Judicio officij ꝑdem ꝑsonꝑ Comparens et Ordinem cuꝛe hodiernꝰ ꝑ totum Judicium tractꝰ Sine attentam memoꝛatꝰ ꝑtem Citꝰ ad Sua Judicia ꝑdem ꝑ modum Dñi Stem St. Gregorij Rotic Citq de Bronowo Judicem tribꝰ et ultra Juris formᵃ vicibꝰ quatuoꝛ Clamato et vocato ut arte ita et post assum Cresti tempestive pro Interesse S. Bagimoki Notarij Cren Placen ꝑ S. Adamum Bojanowsky pro Interesse aliorꝰ ꝑ S. Jacobum Rychtꝛ Interpꝛis et ꝑ Judicio officij ꝑdem Sustinꝰ et Connotatꝰ nihilominꝰ Comparens in Juris ulterioꝛi fortio facendꝰ executionis Condemnavit, ulteriusq Libꝛa in Causa Judicio officij ꝑdem fieꝛi decernj postulavit, et Judicium officij ꝑdem Juri Communi postulationiq ꝑte adoꝛatꝰ utpote aequo mendo decreuit ac ꝑdem decernit Quatenꝰ S. Jacobus Rychtꝛ Burgrabiq Cren Placen sequivis alius ad Primᵃ ꝑtis actoꝛis requisitionem, decretiq ꝑdem exhibitionem eandꝰ executionem de Bonis Citi Junevicz alias Domo Wadislawiana ꝛ obstandis quibuscunq Juris oppositionibꝰ relationiq ad Cassandꝰ Inscriptionesq ibꝰ Inscribendꝰ faciat et peragat idq sub penis Cons remittentes officiales nihilominꝰ Sanctis nemo vꝛ eandꝰ executionem officiꝰ ꝑagendꝰ nec ꝑ se nec ꝑ Suos quosvis Subordinatꝰ audeat impugnare ꝑsonasq idq sub pena Cꝛis Contra impugnatoꝛes ꝑdem Interpositꝰ Sita Decreto.

Mumimenta inter Ko[illegible]ino et Prybojewo.

In Causa et actione Judiciaria infrascꝛa inter S. Michaelem Kotowsky actoꝛe

ad[illegible]

ab Una, et S. Hiacinthum Przyboiewskij
adhaerendo Inscriptioni ac maioni Coram
actis authcis Rmi facti et rmitti ad Iudicium
officij Pdcn pte ab altera Cita pro eo Quatenus
ipsi Summam restantem Quingento-
rum Tymphonum Polon ex Summa origi-
nali Mille Tymphonum Polon pro ipsis
in vim dotis post Nlem Mariannam
Przyboiewska Sororem Suam, Sui vero
actoris Consortem assignati authce
Inscripti, hucusq n exolutae eandem Summam
Una cum Prone in Instanti persolvat
Citat igitur ad videndum et audiendum ipsos ad
pmissa per Sententiam Iudicij officij
Pdcn Stringi Solutionem Summae Pdictae
Quingentorum Tymphonum Polonicalium
restantis Una cum Provisione assigna-
ria ac decerni Pdcn alias Citaone ipsa
pmissa fusius in se Complectendum in diem
hodiernam Lme Cadendum partibus ipsis utrisq
et quidem actorea per S. Antonium Chmielew-
ski Inscrum Plenipotentem, Citta per S.
Valentinum Zoltowski itidem Plenipotentem
Inscrum Coram Iudicio officij Pdcn Compa-
rendum et secum Iudtr Controversiam quibus Con-
troversijs partium Iudicium officij Pdcn Coram se Inducti
exanditi ad affectationem Comparendi
ptis Citatis dixit et Concessit hocce Iudicium
Dilaonem eidem ad munimenta Causam
Pdcn Impugnandi ad sequentem Querelas
Crenn Plocen Trnos prius et proximius
abhinc in Cro Plocen Celebrandis Trnum
ptibus memoratis utrisq in pallegatis
Iudicijs sine ulla adcitaone Conservan-
do Comparendi peremptorium. Incen-
tinenti M. R. S. H. Gregorius Rokiecki de Bro-
nowo authus et Iuratus palam rmit Quia
ipsa Citaone literali Sigilli pro Trnis
Servien edit Con pfatis Citatis ad Bona Ja-
sionki Fra 4ta pt D. Invocavit Item
pxe Pdcn ao Pdcn detulit, exportavit, posu-
it reliquit et publicavit de quo Pdcn Qd
mlis fecit Relaonem.

Banitus Nus
Szawłoski

Banitus M. Szawłowski per Gnostum Rościszewski.

In Trno hodierno ex Dilatione anteriore Majoris instas Cto Citato in anteactis Judicijs recepta et p Judicium Officij Osecz data et concessa idj ad sequen Querelar Castren Stocen Trnos et poste modernos cum Trni ibid Contenti stetis conservarc facta et hoc ex Relatione Authia Oram Actis Castren Visogrodien per Instas nos inter recognitis Tenoris sequen. Actum in Castro Visogrodien sab bathi in Instantino Festi Sancti Bartholomei Apli A. Dni 1742 Coram Officio et Actis Osecz Castren Capitis Stocen pter comparens Nobis Dni Alis Rovidg Jacobg Krzyszki de Orla Pepłowo Authg et juratus palam publicg fecit Quia ipse Citationg instas cop Sigillatas p Trnos Querelar Officij Castren Capitis Stocen spectang ex Instantia D. Petri Rościszewski Actoris Cong D. Joannem Szawłowski sub dapisena Visogrodien Citatum edidit in hunc tenore tali: Thomas Grzegorz a Dembowa Gora Dembowski Stocen Ronscen etc Capneg Subdi M. Joanni Szawłowski Subdapifero Visogrodien de Persona Nobis tuis pter omnibus vigore Regio et nra qua hac in parte fungimur capitaneali Authoritte mandamus vt in Trnis Querelar Causarum Officij Judicij Feria 2da prius et proximis adhuc in Castro Stocen celebrand pter ac peremptorie ex re Officii Tori compareas ad Instantiam D. Petri Rościszewski Actis qui te inhorendo Inscriptionibg binis Sup Summar Rover Millium Quingentor Symphen Polonicalis per te in personam Actoris recognitis ac paoni do me facta Citat idj pro eo Quatenus Ad summa cand Rover Millium Quingentor Symphen Polonicalis binis in Scriptionibus tibi Actori debit pro tempore dam priden elapso assecurat hunusq in persolut una cum provisionibus à Jure pnis effat proveniet persolvas Citatis igit ad vid end et audiend te ad persolutionem Summar Supradeclaratar una cum provisionibus per Sententiam Judicij Officij Trni Strigni Solutionem indicat Summar Supraallegatarum injungi, ac id quod jus justitia et equitas exigent cum te Statu decerni et Sententiam praesentis Trno pariturus et Judi ad hoc ac alia fusius tibi prospiciendo responsurus Datum in Castro Stocen Feria Sexta pt Trn Assumptionis in Calen Gloriosissimae Virginis Mariae prox. A. Dni 1742. ad Bona Nobilitti die hodierna in Actis contenta exportavit, detulit posuit et depositione ut juris è notificavit cuius cpis tenor Ex Actis Castren Capitis Visogrodien de verbo ad Verbum manu propria Locum Sigilli Castri illig Citationi ejusdem Citationis eadem antenore Majoris Citatione inse existen in diem hodiernam priden et proveniem effat Actor coram Judicio Officij Osecz pter compatens et Trnum eunc hodiernum per totum Judicium stetit Me attentante memorato Citatis ad jus juridice per Inter Dnum Honestum Gregorium Robiecki de Bronowo Judicem tribus et ultra Juris formam vicibus quatuor uti ante ita et post Offertorium

Arestum tempestiue per Dnos d Adamum Bojnoski nitezpos
et per Judicium Officij pdcm susceptum et Connotatus clamatis et vocatis
non tamen comparens in Curia Solutionis Summe alias in toto
seu pro toto Curie Negotij sui Principalis admittens Judicio Officij
pdcm Judt ac ipse condemnari, ulteriusq; libi per Judicas Offi-
cij pdcm fieri et exequi postulauit, cujus postulationi Officij pdcm fa-
uilibet annuendo in uim ejusd Curie hone ea in causa obtente decreuit
pdcq; decernit quatenus ipse Summar pro qua conuenit una ad
prefixionem peremptorie actoris in instanti soluat libi Curie pdce Bani-
tionis quia in casu secus pdcm contrauenz rempte Summe precen-
libi n p Solutionis pnt de facto non est pertolata Ips cor Citato di-
sparens euasit euenit Mhis Primi Dhi Supradictus Dn Gregorius de
Kiechel Judex ad publicand earn Banitionis penar adhibit et deputat
quiquid Mhis satisfaciendo deputationi sibi à Judicio pdcm habite
memorate banitionis penar modo omisso obtendo ac ipsemet pretem
disparens ipse banitus juri communi contrarian et rebellen hie
in atro Curie Judicis ac in alijs locis publicationi consuetis pdcm
plenius nobilitate ad Judicia moderna forumq; publicum congregatis
alta sua preconica et sonora voce pclamauit publicauit et ad
notitiam omnium plene pdcm in dubium deduxit deque pdcm Jd
Mhis e loco publicationis ad Judicium sibi rediens seu Relati-
onem postq; publicate banitionis penar Judicium Officij pdcm
profacienda in omissis juxta pdcm jus communis execu-
tione causar hone cum toto ejus effectu ad Meum loci capineum
seu Meos locor capineos sub ayis vel quor jurisdictione
pfatq; Citij disparens cum Bonis suis Curie est vel consistit re-
misit remittitq; pdcm Dein vigore.

Decretum Motionis inter Nles Szumanskie et Mcrzynskie
ac alios
In Curia hodierna ea decreto anteriore quo mediante Inquisitiones p
infrascras partes in mutuis actoratibus et reatu p principaliter
partem actricem sunt equitt et Curiis reponend ea intra Inquisitionum
p Judicium Officij pdcm pro Judicijs Segreni Zverett Castrens Placens
et quis ut pote modernis cum Certificatoria ibid contenti
una conservatione facta et hoc in causis et actionibus
Judiciarijs infrascriptis primis qua inter Instigatorem
Judicij Officij pdcm ejusq; Delatores Nles Stanislaum Parchter
et Constantinum filium Szumanskie actores ab una et
Nles Franciscum et Barbaram de Plaskowskie Conjuges Paren-
tes Matthiam et Mariannam virginem minorem filium
et filiam Mcrzynskie causa infrascripte principales motores ex
tonuae et Lucam Nledzielskie Mariannam Dgne Rzeszka
de N. alberti seu alterius nimis Rudowskie Consortem viduam Ma-
trem Adamum et Antonium filios Rudowskie dcti Joan-
nem et Franciscum Dgnos Rudowskie causa ejusd Com principa-
les et Coadherens et qua virginem et filios si ea egent
cum Tutore de Jure incumbens Maritalem quoq; cum
Mariti

Maritj assistentijs & haerendo ꝓtestationibus vulnerū obductionibus
coram actis authenticis hinc factis secundo post obtentū contumacia
penam ad judicium officij ꝓsentē parte ab altera actos. idq; proco
vria ipsis in contrarium legum Rūi procedendo ausi sunt te-
merarij ꝓsumpserunt et pausuē nles Mcrynscy Rudowskiatti
viam publicam intercipere, intercepta via actores oppprimere
enormiter convulnerare vulnera in obductibile specifi-
catē infligere, visu privare et vita non interimere Mr Bor-
browskie causa auferendi vitā actoris Mr Niedrostie & Ru-
dowskii apud se conservare, bombardis suppeditare in vitam
palam ac manifeste actorum diffidare insup omnes tam
Mrs Niedrowscy Mcrynscy quā Rudowscy varijs in locis mul-
tis coram ꝓbis lādere diffamare verbis in convenien
officere aliasq; ꝓ multas violentias pagere put de facto
pegerunt ꝓ quā ꝓmissa leges Rūi transgressi sunt pe-
nasq; exinde emergen succubuerunt et in se traxerunt ꝓ
quibus sup ipsis decernen ac ꝓ solutione taxa vulnerā-
tant ꝓsente altera quoq; interueniente instigatore Judicij
officij ꝓsente eiusq; delatores Mr Franciscum Mcryn-
skii et Barbaram de Piaskowskie nuncupatos Coniuges
Parentes tum Matthiam Mcrynskii filium et quā mātā
cum Manti authe et assa actores ab una et Mr Stanislaū
Szumanskii et Constantiam Nalecznowna ita Coniuges
Parentes, Constantinum Evam Magumilam Mari-
annam Szumanskie filium et filias tum Sophiam
Szumanskā N. Szumanskii Parentis Germanam soro-
rem et quā maritatam cum Maritj filium et filias cum
Parentum sororem cum Tutore competente assis & haeren-
do ꝓtestationibus et vulnerū obductionibus secundo post
obtentā contumacia penam ad judicium officij ꝓsentē parte
ab altera dicto idq; pro eo quia ipsi non observatis legibus
Rūi actores diffamarunt dishonorarunt, corrupserunt
convulnerarunt vulnera in obductionibus specificatis
fixerunt, viam publicam actoribus intercesserunt qua
intercepta ex bombardis et solopetis pulvere sulphureo
et globis plumbeis bene omnibus explodere ad actores attenta-
runt, eosq; omnino vita privare quati sunt, insup actores
ꝓtestationibus in realia vitae nunquā dedicibilia completen
laesive circumscripserunt aliasq; violentias & inquisitionibus
pbanq; pegerunt ꝓ quā ꝓmissa leges Rūi transgressi sunt
penasq; exinde emergen succubuerunt ꝓ quibus sup ipsis decernen
ꝓsentē citant ad videnq; et audiendū ipsos ad solvendum taxa

vulnerv dd p ipos ↄfitor p Sententiam Ludicij officij ꝓsens
stringr penas ratione remissor illiator ausum de armi et Senten-
tiam ipsi ꝓsens alias decreto eoq anteriore eductis Inquisitionum
latore in se existens in diem hodiernam inuidone ꝓ-
veniens partibus ipsis vtrisq; et qrig actorea p N. Stanislaum Su-
manski suo et filij sui minꝰ pltr, atata xmul et actorea p
Interesse NN. Merynskich Coniugum NN Martini Me
crynskich filij sui ac filiar p N. Barbaram de Marckowskie
Merynska in absia p. Joannis Chmielewski B. C. Plocens
et Subrogatoris Martini filij ac filiar suor minꝰ pltr p Interes-
se N. Luca niedroski p eund N. Lucam Niedroski filij p in-
tereſſen NN Marianne de Dąbrowska Relicte bb N. Joan-
nis Ludowski Consortis Matris ac adami et antonij Filior Lu-
dowskich p eund N. de Dąbrowa uxore Ludowska suo et tuto-
rorꝰ filiorꝰ suor minꝰ pltr, p Interesse NN Joannis et Fran-
cisci Dąbrowskich per R. Franciscum Dąbrowski suo et
supradicti Fratris sui minꝰ pltr Coram Ludicio officij presens
Comparens et reum Ludum Contro vertens quibus Controver-
sijs Partium et Illationibus Judicium officij presens Coram
se inductis examinatis de adendo earum Partium sure interse
disceptam finos decrevit pcuꝰ decernit Quatenus Responsa
partes Inquisitionem ipsis vigore anteriorꝰ dilationis ed nullo-
casus idq; in instanti et Quoniam N. Sumanski in acto-
ratu et reatu, NN vero Merynscy tantum modo in acto-
ratu suo eductas reposuerint in reatu vero tam ipsi Mes
Merynscy qm Ludowscy niedroscy Dąbrowscy non edu-
xerint vers Inquisitioni ex parte NN Sumanskich
principalium actorꝰ educta et reposita se Subiciunt prinde
Judicium officij presens ad Legendum earum reportas
Inquisitionum condescendit, Quibus lectis discussis et exa-
minatis ac diligenti Inctina ponderatis et Consideratis Quo
ad principalem actoratum NN Stanislai Parentis et Constan-
tini filij Sumanskich Siqvig Qualenter ac manifeste appa-
ret ex repositis Inquisitionibus N. Franciscum Merynskii
principalem In culpatum ex Intervenienti ante cum N. Sta-
nislaum Sumanski actore uti in veritate Contentionis
ductum odio et rancore exinde pessimo ad putranq; nefas
apud se formato intento primo ipsum N. antonium dispare re et
Lucam modernum Comparentem niedroskie apud se p aliqvot
dempus Conservasse et Conspirationem ut [illegible] Intenti
tum ad effectum deducere pro tenta cum Supra-
N. antonio niedroski disparem fecisse et recompensan pillia-
to ausu

cito ausu obtulisse stagj facto cõ dicta mine cum NN adamo
et antonio Rudowskie Reprasero Antonio Miedroski acalijs
viam publicam N. Stanislao Szumanski curruus cum lignis
ex Sylvis cum N. Constantino Szumanski filio ducenti consul-
to cum Consorte Sua ac Matthia filio et Marianna virginem
nupta cum baculis frameis ac telis interesisse eundj N. Stani-
slaum Szumanski primo graviter pausisse pausum Capitum
et hanni patratum baculis frameis eum sussime animo
interficendi convulnerasse et quod iam vitam finivit
ea intentione ab eos ipsius vulnerato recessisse post modum
cernens esse vivum p. Supradictum NN Franciscum
Mecrynski et adamum Rudowski denuo ad ipsum revers-
tisse et p. N. Rudowski framea p. N. vero Mecrynski se-
cum in caput inmaniter et lethalissime vulnerasse
p. convulnerationes vitii oculi usus privasse et
interimere conari intendisse et alios auctus circa
hocce patratum scelus fecisse post aliquod vero
temporis eundem N. Szumanski Divina Providentia
Superviventem ibidem p. N. Mecrynski in duellum provocasse et
las suas intentiones coram variis testibus pallasse in
alijs vero obrectis Inquisitionibus deductis inculpatos
citatos reos esse exinde cum leges Divinas et humanas pacis
se et ease violasse pinde Judicium officij presens prohibi-
tis illicitis actibus et patratis violentijs eorum NN Mecrynskie
Rudowski et Miedroskie pumibiles sententiam sententiatijs decernendo evalemus eluendo tementates suas
Turpiter castri presene ab actu ni sex septimanis
ingrediant cuius ei sectionem et quia NN Franciscus
Mecrynski Principalis p. diminutum anni Consortio
cuius p. tres septimanas N. Matthias filius p. sex septi-
manas NN autem adamus Rudowski p. octodecim
Septimanas, Antonius Rudowski frater eius p. duas
Septimanas N. Lucas Miedroski p. sex septimanas
Continuent et expleant nec non in egressu de Turri
N. Franciscus Mecrynski tanquam reus consortem cuius va-
dium Capitaneale N. vero Matthias Mecrynski filius
evadu plicem penam evatuordecim Marcas Polonicalis
N. vero adamus Rudowski mediatem vadij Capitanealis
antonius vero Rudowski duplicem penam ut NN

N. Lucas Niedrostki Triplicem pœnam quatuordecem
Marcarum Polonicalium Parti, nempe N. Szumanski Iudicio
vero officij præsentis per medium quisque ex persona Sui in
instanti sub pœna Banitionis in Casu Decreto præsentis
Contraventionis inter Trinos Factos publicanda Solvant et
enumerent. Nihilominus NN. de Dobrowskie Rudo-
wska Mater ac Ioannes et Franciscus Dąmbrowscy ora-
dant in eam Rotham put nec incitamento patratarum
violentiarum nec ulla subordinatione Causa extiterunt
nec se in ullas patratas violentias immiscuerunt nec
in quopiam obiectorum put citantur sunt rei idque cum
Duobus Testibus vicinis NN. in Sequentibus Querelli Castrensis
Plocensis Iudicijs Suis prius et proximius ab hinc in Castro
Plocensi celebrandis Conservando Trinum partibus me-
moratis utrisque in præallegatis Iudicijs sine qua vis ad-
citatione Comparendi peremptorium vulnera vero N. Szu-
manski inflicta Comprobet in Sequentibus Querelli Castrensis
Plocensis Iudicijs Suis proximius ab hinc in Castro Plocensi
celebrandis Conservato itidem partibus memoratis utrisque
in præallegatis Iudicijs sine qua vis adcitatione Compa-
rendi Trino peremptorio. Quo ad actoratum NN. Mę-
czynskich NN. Szumanskim ac alijs institutum
Siquidem ex eisdem Inquisitionibus patet N. Stanislaum
Szumanski non nullas violentias Fecisse et Consortem
N. Francisci Męczynski percussisse et intentiones male-
volas promulgasse proinde Iudicium officij præsentis eundem N.
Szumanski punibilem per deductis ausibus Senten-
tiavit Sententiatque præsentis Decernendo Quatenus
eluendo deducta Turrim Castri præsentis Similiter ab
actu in octo Septimanis ingreatur eiusque Sessionem
per duas Septimanas Continuet et expleat nec non in
egressu de Turri pœnam Triplicem 14 MM PP. parti
Iudicio vero officij præsentis per medium in instanti sub pœ-
na banitionis in Casu Decreto præsentis contraventionis in-
ter Trinos Factos publicanda. Facturæ partes in utrisque actora-
tibus et reatu et quia NN. Męczynski Franciscus et Adamus
Rudowski sub pœna Infamiæ Reliqui vero sub pœna ba-
nitionis perpetuæ quæ Decernitur et Trinus publicanda in primis
et proximis Querelli Castrensis Plocensis Iudicijs Suis post quemli-
bet Contraventionis

Bet Contraventionem p hoc Judicium Conservat perem-
ptorius vulnera Similiter N. Mcrynski Comp Bet vise-
qvene Qverth Castrens Plocens Judicijs Suis Conservando
Trium partibus memoratis utrisq; in pallegatis Judicijs vi-
ne qvavis adcitatione Comparendi perem ptorium. post
qvas omissas tam Compbationes qm evasiones inium-
das Judicium officij Ipsius Decernet id qvod Juris ent
Inqvisitiones vero ex parte nn Swrhanskich Ipsius
letas ad convictionem Disparentis N. antonij Zlicro-
stki obsigillang et eisq nn Swmanskim Judicium
officij presens extradeng Declaravit Declaratq; Qvod
Decretum nn Mcrynscy pro Judicio non Suscepemnt
Sed ad eoq N. antonium Zakrzewo Zakrzewski
Dapifer Rawskiensis Vicecapitaneum Castrens Plocs lo-
cebe Causa ipsius Judicem ad Judicia Tribunalia Juris Pet-
coviens ut Juris et moris est movendi q; Molinidue
locum deferri postulavit et N. Judex Sentiens sem
premissis nihil temere egisse nisi omnem Juris gra-
dum observasse eam motionem in actoratu et reatum
temporis admisit et locum detulit Conservando Trium partium
memoratis utrisq; in preallegatis Judicijs Tribunalia Juris Pe-
tricoviens tum Jure et qvando Causa presens ex Regio Libel-
petenti ad Judicandum bene damata et vocata minime esset sine qva-
vis adcitatione Comparendi peremptorium. Nlem vero Antoni-
um Miedrostki Disparens pars prefata actorea principaliter
agens coram Judicio officij Ipsius stabr Comparens et Tribunalem
Judicem nunc pro totum Judicium tractum legitime attentans ad
Jus Judicis pro Mlem Rni Qvalem Honestum Gregorium Kolbiski
de Szronowo Judicem tribus et ultra Juris formam vicibus qvatuor
uti ante ita et post officiosum arestum tempestive p. P. Joannem
Chmielewski interpositum et pro Judicium officij Ipsius Cusapsb
et Contradictio adclamare sent Qvi citatus Disparens taliter clama-
tus et vocatus existens non Stetit, nec Comparuit minus
iq; nihil retulit Contumax extitit Cujus Contumaciam pars
prefata actorea coram Judicio officij presens accusando petijt
patam Banitionis per petuae decerni aliaq; in talibus pen
Solita Judicis exegui postulavit cujus postulationi Judi-
cium officij presens ottempcrando pena Banitionis
pretio decernit a Ipsum N. antonium Miedrostki Disparen-
tem pretium Banitum Sententia sua declaravit ad eanq;
publicandam

publicanę banitionis perpetuę pęnam suprascriptum Mtem Iudlem Kowiecki addidit et deputavit Qui quia Mlis satisfaciendo deputationi a Iudicio praesenę habita memoratt banitionis perpetuę pęnam modo praemisso obtentt et decretam ac ipsimet citatum disparenę esse perpetuo banitum Iuri Communi contrarium et rebellem nec in atrio Stubae Iudlis ac in alijs locis publicationi consuetis praesenę plurima Nobilitate ad Iudicia moderna Torumque publicum congregatt alta sua perconica et sonorosa voce proclamavit publicavit et ad notitiam omnium ptunc praesenę indubiam deduxit de quo praesenę Iae Mlis e loco publicationis ad Iudicium suum redieris fecit Relationem. Post quam publicatt Banitionis perpetuę pęnam Iudicium officij praesenę pro facienda in praemissis iuxta praescriptum Iuris Communis Executione Officium competens videlicet G. Rochum Smardzewski B. Plocenę addidit et deputavit Qui G. Burgrabius ad primam partis actoreae requisitionem Decretique praesenę exhibitionem eandem Executionem de Bonis citti Iure victi non obstanę quibusvis eorum oppositionibus Relatione ad Cassanę inscripta vel inscribenę facere et pagere tenebit Lidque sub pęnis contra renitentes officiales Regibus Rni sancitt Quam Executionem Iae cittus disparens de B. suis officiose pagenę per se aut suas quasvis subordinatt non audebit impugnare personas sub seorsiva Banionis perpetuę pęna contra impugnatores praesenę interposita Decreto.

Dilatio Inquisitionis Inter GG Wasniewskie et Kruszewskie.

In causa et Actione Iudiciaria infra scra iter Instigatorem Iudicij Officij praesenę eiusque Delatore Phosos Simonem Parentem et Laurentium Filium Wasniewskie atque Albertum Pe Krzywnicki Actores ab una et GG. Michaelem et Albertum Kruszewskie Fratres inter se Germanos tum Simonem Antonium et Alterum Michaelem atque Alexandrum itidem Kruszewskie in haerendo Protestationi Coram Actis Publicis Rni factae vel faciendae obductionis Vulnerum ac Officiose Damnorum visioni itidem Coram Actis Authenticis Rni conc ipso interposito

Secun.

secundo post obtentam Contumatiae poenam ad
Iudicium praesens partae ab Altera Citatt: Ideo Quia
ipsi non observatis constitutionibus Rni infra
scra serio prohibent imo easdem Summae con
tem nendo et Convellendo, temere praesumpserunt
primo holodium in area Actorum propria ex
tructum Supine desolare, sepimenta Hortos
circumdantia Cumburere, prata confalcastrare,
Laboriosum Ioannem Grzybek Subditum Acto
rum Invadere Invadendoq fores in domo ejus
extrudere Dolium cerevisiae consecare, deniq his
saepissimis Actorum perturbationibus sic non
contentando imo promptissimum Ad ma
jores patrandas violentias Animum haben
do Gnosos Laurentium Wasnuski et Pokrzy
wnicki Actores Gedano Domum Redeuntes
in Villa Brzozowka noctantes quietiq post sui
turbationes in Via passos deditos Itidem
non considerando Securitatem Viatori
bus debitam super invadere Super inva
dendo nullo super nobilitarem habito
respectu Statum concutere Vulnera in ob
ductione expressa infligere in Vitam Acto
rum Eorundem Saepe numero ferme
quolibet momento machinari, demum
subsequenti tempore in duellum lege pu
blica vetitum Actores provocare, duellare
renuentes et ad mentem legis evitantes dif
famare dishonorare, irrealia Nunquam proban
obicere in super Summam Quingen
tor Tynphonum Actoribus vi et Violentiae cir
ca Actorum in Bonis Brzozowka ut
praemissum est oppressionum accipere, Damna
in frumentis et Pratis per deliberatam
inventariorum impulsionem causare Acto
res saepissime verbis honorem nobilitarem

denigrare

denigrantibus afficere aliasq per multas
violentias et excessus peragere prout defa
cto p egerunt et executi sunt pinde me-
tas legum Rñi transgressi sunt pœnasq
ex eo demeritas in se traxerunt pro qui
bus super ipsis irrogandis nihil ominus
pro restitutione pmissæ Summæ ac refusio
ne damnorum p ipsis causatorum eoq quod
Iuris erit exequendo Citantur pſen. Alias
Citatione ipsa pmissa latius in se eluci
dente indum hodiernam incidente et
proveniente partibus ipsis utrisq et
quidem Actorea p Nlem Simonem
Wasniewski Suo et Aliorum Actorum no
mine pltr Citata per G. Antonium
Chmielowski pltr coram Iudicio Officij pſen
comparen et secum Iudliter controverten
tibus quibus partium Iudicium Officij pſen
Controversijs coram se inductis exauditis
teneri Partem Actoream docere par
tem citatam de termino et contentis
Citationis suæ ad invenit et quoniam
docuit proinde partibus inter se Iure
agentibus causam pſentem prosequi
Iniunxit In prosecutione ulterioribus
earundem Partium controversijs Iu
dicium Officij pſentis Auditis ad effecta
tionem Partis Actoreæ dedit et concessit
Dilationem inquisitionis Parti utriq
super contenta citationis et protestatio
nis Partis Actoreæ ad sequentes Querela
rum Castrensium Plocensium Trnos prius

et

~~et proximius~~
et proximius ab hinc in Castro ~~Plocensi~~ eodem
celebrandi conservando Trnum parti
bus memoratis utrisq impreallegatis Judi
cijs sine quavis ataffatione comparendi
peremptorium in continenti M. R. G. Hono
stus Gregorius Rokiecki de Brononfo Quidtis
palam R. quia ipse citationem literalem
sigillatam pro Trnis psenti servientem
editam cum pfatos citatos ad Bona
krusze feria quarta post Dominicam
Sexagesimae proxime pterita Anno psenti
tum et ejus primam ex qua pena conta
matiae scribatur Relatio Juxta Stilum
et formam Cancellariae

Dilatio Majoris inter G. G. Mankowskie
et Karwosieckie.

Juxta Actum Executionis infrascriptum in B. in feria
nominatis Officiose per infra specificatum G. Burgra
bium Castrensem Plocensem expeditum manuq ipsius pro
pria Subscriptum tenoris sequentis. Actum
in B. Karwosieckie Cholewice. Et 6ta post Cineres
proxima Anno Dni 1743tio. Coram G. Antonio
Chmielewski Burgrabio Castrensi Plocensi psenti N. N.
Alberto Gołuszewski et Mathaeo Gordechowski
nec non Mti Rni Gnali Pvido Alberto Potocki
de Kolczyno Authentico et Jurato. Actum
psentem acclamante qui G. Burgrabius
Castrensis Plocensis satisfaciendo muneri Officij
sui ac addicioni ab Officio Castrensi Plocensi
habite insistendo ex instantia G. Theophi
lae Mlicka primi od. Mci Stanislai Karwo
siecki Venatoris Vinicensis ad psens secun
di nuptias G. Alberti Mankowski consor
tis Actricis Jurevincensis Vigore con
demna.

demnationis cum ejus Publicatione de Ac
tu ejus in Cro Plocen in Trnis Querelar Cau
sarq Officij Judicijs una cum Continuatione
Anterior Causar in diem Rodiernam
incidentibq et 2da post Festum Purifi
cationis Gloriosissimae Virginis Mariae
proxima Anno ad Pcens currenti respe
ctu Summar Trinarum primae
Quatuor Millium Tynphonum Alterius
Centum Quadraginta Tynphonum Ter
tiae Centum Quinquaginta itiae Tympho
num per. P. Stanislaum Karwosiecki
Venatorem Ravensem sibi Actrici sol
vi assecuratar una cum provisione n p so
lutionis super eod P. Karwosiecki Venatore
ravense citato Jurevicto optem et publicatt
ad B supra dicta Sortemq citato ibid sitt
cum Nlibq et Mli in Actu Notatis condescen
dit Jurisdictionem Suam Officiosam Ve
ce Mlis adstan proclamatt Fundavit
Partes utrasq tam Actoream Jurevin
centem quam citatam Jurevictt ad sui
comparitionem pdicto Mli acclamare
injunxit quo in termino pltr compa
rens Nlis Mathaeus Gorzechowski ad
urigendam executionem a parte Acto
rea plenipotens designatus reproducto
supra Scro Decto pnae Banitionis cum
ejus Publicatione petijt nne principalissae
suae executionem de B citati Jurevictt fieri
et peragi et cum ex adverso a parte Jurevic
ta veniens pltr ntis Agnes Nlis Alberti
Czachowski consors eandem executionem his ver
bis Bronic q nie dopuszczam tey executyi.

gdy 13 Pa

gdyss Pana w domu niemass my oniczem
niewiemy ale damy znać Panu naszemu ze
nanim Kondemnata Stanęła tylko niewiem
ziakiey racyi wszakże Brat Pański JMP.
Mikołay Karwosiecki siedząc tam zawsze
w Płocku miał utrzymywać Pana naszego
a Brata swego Impugnavit et fieri non
admisit attenta itaq eadem impugnatione
idem P. Burgrabius ab eadem executione su
per sedit et causam hanc cum toto effe
ctu ac partibus ipsis tum impugnatione
nec quid piam partibus preiudicare videatur
kursus ad Judicium Castren. Plocense prius
et proximius ab hinc in castro Plocensi
celebrandum unde emersit remisit Trnum
Partibus memoratis utrisq in praeallegatis
Judicijs sine ulla adcitatione conservando com
parendi peremptorium Antonius Anielow
ski Burgrabius Castren. Plocen. manu
propria. Interno itaq hodierno, vigore pro in
serte remissionis conservationisq ipsius Trni
in Dum hodiernam incidens et provenienc
Partibus ipsis utrisq et quidem Actorea p. Gro
sum Albertum Mankowski maritum
nomine consortis pltr citata p. G. Antoni
um Malewski pltr coram Judicio Officij
Plocen. comparentibus tandem ad repositio
nem ejusd. dedit et concessit hoc id Judicium
dilitionem majoris Mfco Stanislao Karwo
siecki citato ex quo causas majoris importan
tiae in Judicijs Tribunalitijs Rni Petrico
vien. protunc attentat quam probabit sita
ratorijs documentis cum ceteris causam
praesentem suspendit Suspensamq esse
declarat ad sequen. Everetaram Castren.
Plocen. Trnos praeiret proximius ab hinc

in Pro

in Cro eod celebrand conservando Trinum
Partibus memoratis utrisq impraallegatis
Judicijs sine qua vis adcitatione comparendi
Peremptorium in Dni psen vigore

Dilatio Inquisitionis int GG Ciarnom
ski et Wolenskie ac alios

In Termino hodierno ex relatione Authentica Co-
ram Actis Terrib Lipnen in scra p infra Conno-
tatumq Mtem recognitis Tenoris ejusmodi. Acta sunt
hae in Lipno in Terminis Terrib particularib
Lipnen F 2da post Di Reminiscere Quatem
pxa Anno Dni 1743 Coram Judicio et Actis psen
Terrib Lipnen pter Comparens M. R. P. Provid
Martinus Grzegorzewicz de Zoltowo magna Authticus
et Juratus Judtio psen ex reproducto Authentico
notus, sanq existens recognovit, quia ipse Cita
ones Literatis sigillatis p Trnis querelar Castri Ca-
pitis Plocen servien tenoris sequentis Thomas
Grzegorz a Dębowa Gora Dembowski Plocen Plonsce
etc Capitis vobis Gnosis Vladislao Parenti Matheo
Michaeli et Joanni Filijs Wolinskim atq Jo-
anni Rydlowski Infractar violentiar prin-
cipalib tum Mathiae Dziegelewski, Francisco
Milewski, Josepho Tuchowski, et Mariannae de
Wosecki invicem Conjugib suprascrorum Prin-
cipalium suggestoribus, motoribus, Conservatoribus,
Complicibus, et comprincipalib de personis Bonisq
vestris gnalit obq, summisq quibus vis pecunia-
rijs habitis et habendis, vigore Rogio et no-
stra qua hac in parte fungimur Capli Authe-
ritte mandamus ut in Trnis querelar Causarum
Officij Judicijs F: 2da prius et proximius ab hinc
in Castro Plocen celebrandis quoniam ad psen
Jurisdictio Castrensis Capitaalis Bobrownicensis Terrae

Dobr

Dobrinę ob Intervenientia fata ad M. Adami Roszczewski Bobrovnicki Terrae Dobrinę Generalis Capitanei vacat personalit peremptoriaq Cum pareatis ad Instantiam Instigatoris ejusq Judicij Officij nostri, ejusq Delatt G. Francisci Czarnomski Domini et Feliciani Spiesz-kowski Famuli Actt, qui vos in haerendo ponibus suis coram Actis Authen Rnu contra vos factis sive faciendis, tum quoq et Officioso Arresto, sup L. Eva p vos ab obsequio avocata, et cum rebus per eandem furto ablatis ac debito pprinatis Cerevisia, et Cremato p eandem divenditis percepto et non restitto nocturno tempore intercepto imposito Citant idq p eo, quia vos non contenti anterioribus violentijs Injurijs invassionibus hominum variorum infestationibus, nunciter in majores vos resolvendo aggravationes et modos oppressionum, ac sublationum evivis ad inveniendum ausi estis temereq Presumpsistis et quidem vos G. Wolmskie et Zydlowski G. Actorem Dnum saepissime infestare tabernatorem ejusdem Actt de B. Tłuchowo opprimere equam ips propriam mutuo accipere et non restituere imo eundem tabernatorem ac ejus Contem opprimere, Conjutere, et Consanguinolare, secundario tempore fores ad eandem Tabernam extrudere fenestras exsecare et ejaculari homines ibidem Proventos Concutere invitam diffidare, insidiose Conjaculari et vita vir non privare, conjaculationes in obductione specificatt infligere, f indeq obcecationem Oculi et obcecationem visus Causare, Homines de B. Tłuchowo et Tłuchowsko

tam subditt

Jm

tam Subditos qm subjurisdicone Actoris Dñi
Comnanę et famulantis ab obsequijs avocare
alios vero concutere, opprimere, et dyspergere,
et sic omnia vobis impune abire arbitrantes
L. Evam suprafati L. Tabernatoris ppinatricem
cum rebus ejusdem p eandem furto ablatis et p ppina-
tis Cerevisia et Cremato p eandem plenitudinem p cepto et non
restitutis Officioso Aresto ex requone M. Josephi
Chelmuski Vexilliferi Dobrinensis apud se Actorem
praeventam facto cum ipsa Condictamine noctur
no tempore auferre et interupere, in huiusq
apud vos Conservare ad requones amicabiles
et ipsimet arestum Officiosum non restituere, imo
G. Actorem Dñum laedere, diffamare, et evivis suf
ferre declarare. Nivero Mieszkowski Coactori fa
mulo vestem superiorem et par sclopetorum minuti
orum itidem nocturno tempore interupere vos
vero GG. Dziegelewski, Milewski et Tuchowskie su-
prafato GG. Wolenskie et Szydłowski in Domo vestra
Conservare, rapinam ab ejusdem participare ad supra
scrta omnia et alia in p stationibus expressa com
movere et suggerere aliasq p multas violentias
Injurias oppressiones, aggravaones, et damna infer
re p quod contra Leges Rni pcessistis poenasq in ejusdem
descras in vos traxistis et succubuistis p quibus sup vo-
bis decernend et extendend ac p instantanea sta
tuione suprafato L. Evae ppinatricis restitutioneq
ejusdem cum ejus rebus tum quoq et Compensaone
damnorum et litis expensarum p vos causatorum ac deniq
et bonificaone seu restitutione G. Mnieszkowski famu
lo Coactori suprascripto vestis superioris et paris sclo-
petorum minutiorum p sen citamini sitis advenientis Termino
parituri et Judicialiter ad premissa fusius vobis ore te
nus declaranda responsuri. Dato in Sro Plocens

Ad 2da

Ad 2da post D. Invocavit Qualem pxa Anno Dni
1743 edato contra Cfato Citato et quidem contra
GG Dziegelewski, Milewski, et Tluchowskie, ad
B Tluchowo cons GG Wolinskie ad B Rempino
cons G Joannem Szydłowski ad B. Zołtowo videlicet
Aulam G Joannis Kowalewski ubi idem G Szydło
wski solet commanere die hodierna in actu conten
ta detulit, exportavit, posuit, reliquit, et ut Jurisac
moris est notificavit, de quo psen Idem M. fecit Re
lationem ex actis Terribus Cpnen rescrum Muszy
nowski manu propria Locus Sigilli Judicij Illius
in diem hodiernam Jnidens et pvens partibus cpns
utrisq et quidem Actoreae p G Franciscum Czar
nowski suo et aliorum Acto nne pter Citato p
Gnosum Vladislaum Wolenski suo et Filiorum suorum
nne pter p interesse G Joannis Szydłowski
p G Bartholomaeum Gosecki p Interesse aliorum
Cito p eundem G Vladislaum Wolinski idq excepto
G Mathia Dziegelewski uti p partem Actoream
Judicialiter emisso pter coram Judicio Officij psen
Comparen et secum Judicialiter Controvertentib
quibus Judicum Officij psen controversijs partium
coram se Inducto exauditis teneri, partem
Actoream docere partem Citato de termino et
Contentis Citationis suae ad invenit et quoniam
docuit p inde causam psen eisdem partibus inter
se pure agentibus psequi injunxit, in psecuone
ulterioribus Controversijs partium Judicum psen
auditis ad affectaonem partis Actoreae dedit
et concessit, dilationem Inquisitionis parti utriq
sup Contenta Citationis et ponis partis Actoreae
ad sequentes querelar Castren Ploen terminos
prius et pximius ab hinc in Cro Ploen eodem Cele
brando Conservando terminum partibus memorato
utrisq in p Allegato Judicijs sine quavis adcitaone
Comparendi peremptorium Decri psen vigore

Banitus G. Murzynowski p. M. Rudkowski
In termino hodierno ex dilatione antenere majoris uni ex
infra scriptis citatis nempe M. Nałęcz Vexillifero et Vice Ca
pitaneo Castrensi Bobrovnicensi in ante actis Judicijs recepta
et p. Judicium Officij presentis data et Concessa usque ad se
quentes quelarum Castrensium Plocensium Termines ut
pote modernos cum termini ibidem contenti legiti
ma Conservatione facta et hoc ex relatione authen
tica Coram actis advocacialibus civitatis Sacrae regiae
Majestatis Civitatis Bobrovnicensis p. Infra Scriptum Ministe
rialem recognita tenoris sequentis actum in Civitate
Bobrovnicensi S. R. Mattis Sabbatho pridie Festi SS.
Fabiani et Sebastiani Martyrum Anno Dni 1763
Coram Judicio advocaciali Civitatis Sacrae Regiae Mattis
Bobrovnicensis vacantibus ad presens actis Castrensibus
Capitanealibus Bobrovnicensibus Comparens personali
ter Ministerialis Regni Generalis providus Joannes
Gęstywa de Ciechocin authenticus et juratus palam
recognovit quia ipse citationes literales sigillatas Trinas
unius ejusdemque essentiae p. judicijs Castrensibus Plocen
servientes Copiae infra Scriptae similes tenoris ejus
modi Thomas Gregorius a Dębowa Gura Dębowski
Plocensis Plonscensis etc. Capitaneus Vobis M. M. Jo
sepho Vexillifero et Vice Capitaneo Terrae Dobri
nensis Gabriel Venatori Ejusdem Terrae Dobrinensis Nałę
czem atque Martiano Ostrowski prefecto Sacrae Regiae
Magestatis et Reipublicae Tutoribus tum Casimi
ro Murzynowski Thesaurario Terrae Gostinensis
Domino advitilitiali tumquoque Gnosis Francisco
Casimiro et Agnethi Ostrowskim olim Gnosi Jose
phi Ostrowski cum olim G. Marianna Nałęczowna
procreatis Filijs et Filiae minorennibus de personis bonisque
vestris generaliter omnibus vigore Regio et nostra quatenus
in parte Fungimur Capitaneali Authoritate
mandamus ut in terminis Querelarum Causarumque
Officij Judicijs Feria 2da prima et proxima ab hinc
in Castro Plocensi Celebrandis personaliter ac perem

ptoric compareatis ad instantiam M: Alberti
Rudkowski Tribuni Dobrinensis Actoris qui vos
citat et adcitat minorennes cum Tutore de jure
incumbentium authentice et assistentia vacanti
bus ad presens Judicijs Castrensibus Bobrovnicensibus
Terrae Dobrinensis, in herendo Decreto Castrensi
Bobrovnicensi adcitationis Tutorum quatenus vos MM:
Tutores SS Francisco Casimiro et Agneti Ostrow
skim olim S Josephi Ostrowskim cum olim S:
Marianna Nałęczowna pereatis Filijs et Filia
minorennibus in Causa ratione Summae Tre
centorum quinquaginta Tymphonum Scripto certo
manuali assecuratae per olim S Josephum Ostrow
ski eorundem minorennium Parentem ac post Com
planatione certa per predictam olim S Mariannam
de Nałęcze Ostrowska Matrem minorennium
conscripta per eandemque Matrem per tempore in ea
dem complanatione expresso Solvi assecuratae
ijsdem predictis minorennibus per judicijs Castrensi
bus plocensibus instituendae assistentiam Judici
aliter probatis mediumque solutionis Summae per
qua res est trecentorum quinquaginta Tympho
num actori Jure merito debitae ad inveniatis
ratione cujus assistentiae tum et Satisfactionis
prestandae citamini sitis Termino advenienti
parituri et ad premissa Judicialiter responsuri
datum in Castro plocensi Feria Quinta post Fes
tum SS: Trium Regum Anno Domini 1763
editam Contra prefatos Citatos et quidem Con
tra Magnifices Nobiles ad Bona Zebowo
Contra S: vero Martiannum Ostrowski ad
Bona pisiorczyno Tutores Contra vero Ostrow
skie minorennes et S Murzynowski ad
bona Woynowo omnes tres Sabbatho post Festum
SS: Trium Regum proximo anno nemcurrenti
de tulit exportavit posuit reliquit et ut juris

est depositione notificavit de quo praesentem idem
ministerialis fecit relationem ex actis advocati
alibus Civitatis Sacrae Regiae Magestatis
Bobrownicensis rescriptum albertus Kopczynski
Notarius Civitatis juratus manu propria locus sigilli
Civitatis illius, tumquoque ex adcitatione ad eundem
Terminum, G. Casmiro Murzynowski Editae ci
tationis Coram actis Civilibus Bobrownicensibus
inscripta, Tenoris sequentis Actum In Civitate
Sacrae Regiae Majestatis Bobrownicensis Fe
ria 2da post Dominicam Sexagesimae proxima
Anno Domini 1743 Coram Judicio advocati
ali Civitatis Sacrae Regiae Majestatis Bobrownicen actisque ejus
dem Judicij vacantibus ad praesens Actis Castren
sibus Bobrownicensibus Comparens personaliter
M. R. G. providus Joannes Gestwa de Ciechocin
authenticus et Juratus Judicio praesentinotus
sanus existens recognovit quia ipse citatione
literalem sigillatam per judicijs Castrensibus
plocensibus servientem Copiae infrascriptae similem
tenoris talis Thomas Gregorius Plocensis plonscen
a Dębowa Gura Dębowski Plocensis Plon
scensis et Capitaneus etc. M. Casmiro Murzy
nowski Thesaurario Terrae Dobrinensis de
persona bonisque tuis generaliter omnibus vigore
Regio et nostro quo hac in parte fungimur
Capitaneali authoritate mandamus ut Primi
nis querelarum Causarumque officij Judicijs Feri
a 2da prima et proximis ab hinc in Castro plocen
si celebrandis personaliter ac peremptorie com
parcas ad instantiam M. Alberti Rudko
uski Tribuni Terrae Dobrinensis Actoris
qui te citat seu potius ad unum eundemque ter
minum per Te actorem M. Josepho Vexili
fero et Vice Capitaneo Terrae Dobrinensis

Gabrieli Venatori ejusdem Terrae Dobrinensis
Nałęczom atq Martianno Ostrowski praefec
to Sacrae Regiae Magiestatis et Reipublicae
Tutoribus, tum G. G. Francisco Casmiro et Agnetis
Ostrowskim olim G. Josephi Ostrowski
cum olim G. Marianna nałęczowna pace
atis Filijs et Filiae Minorennibus ad Officium
nostrum Castrense plocense editum respe
ctu summae Trecentorum quinquaginta
Tynphonum pro olim G. Mi Josephum
Ostrowski minorennium parentem ubi
actori scriptae Assecuratam et post Fata
Marti pro Consortem, Matrem vero mi
norennium Complanatione agnitae
pro Te vero et alios in processum originalem
intrantes uti tu tutores minorennium
naturales seu Te Dominum seu Te Domi
num juris advitalitium ad multas ami
cabiles requisitiones non restitutae nec exo
lutae nempe ad paratum processum para
tamq dilationem majoris supra Scriptis
MM. Tutoribus hac in causa Concessae ad
citat ad videndum et audiendum ad
persolutionenem supra Scriptae Summae
una cum provisione pro Te seu quem vestri
onus solutionis afficit pro Sententiam Officij nostri Strin
gi et compelli ac id quod Juris et Justitiae erit
Contra vos statuj decerni et sententiam praesen
tibus sis termino pariturus et Judicialiter res
ponsurus datum in Castro Plocensi Sabbatho
post Dominicam Septuagesimae proxima Anno
Domini 1743 Tertio editam Contra praefatae
citatae ad Bona Villae Wegnowo die hodier
na in actu Contenta detulit exportavit posuit

reliquit et depositione ut juris est notificavit de quo
de quo praesentem idem ministerialis fecit re
lationem. Ex Actis advocatialibus Civitatis Bo
brovnicensis rescriptum Albertus Kopczynski
Notarius Civitatis Juratus manu propria loco
sigilli Civitatis Illius alias delationem eadem ante
riore majoris ratione in se existenti in diem hodi
ernam legitime cadentibus partibus ipsis utrisque
et quidem actorea per G. Thomam Rosciszew
ski Inscriptum plenipotentem citata per interesse
Magnificorum Josephi Vexilliferi et vice Capi
tanei Terrae Dobrinensis et Gabrielis Venatoris
ejusdem Terrae Dobrinensis Nałęczow, tum Mar
tiani Ostrowski praefecti Guardiae Sarae Regiae
Magistratus et Reipublicae, per G. Jacobum Ko
sicki plenipotentem inscriptum, per interesse
GG. Francisci Casmiri et Agnetis Ostrowskich
olim G. Josephi Ostrowski ex olim G. Marianna
Nałęczowna pereatorum filiorum et filiae minorennium
per eundem G. Kosicki personaliter coram Judicio
Officii Pin. Comparentibus et se cum Judicialis contro-
versiae quibus controversiis partium
Judicium Officii praesentis coram se inductis e
Rauditis quoniam G. Casmirus Murzynowski
Thesaurarius Gostinensis Bonorum Woynowo
Actualis possessor praesenti in termino dispa
ret et se condemnare permittit per inde Judicium
Officii praesentis causam praesentem suspendit
suspensamque esse declarat cum comparentibus
ad convictionem disparentibusque disparente
praefatus M. Actor per suum plenipotentem
personaliter comparens, et terminum eundem
hodiernum per totum Judicium tractum legitime
adtentans ad Jus Judicii per Ministerialem
R. G. H. Gregorium Zokiecki de Bronowo Ju
diciale tribus et ultra Juris Terminum Vicibus
quatuor uti ante ita et post officiosum Cres
tum tempestive per G. Jacobum Kosicki, interpositi et Judi
cium Officii praesentis et connotatum clamatum et vocatum tre compa
rentem

tem in lucro solutionis suae alias in toto seu
p toto lucro negotij principalis admittente
Iudicio Officij praesentis Iudicialiter ac Offici
ose condemnavit ulterioraque sibi p Iudicium
Officij praesentis fieri decerni et sententia
ri postulavit cujus postulationi utilicite
Iudicium Officij praesentis annuendo in vi
ejusdem lucri legitime ex in causa obten
ti decrevit praesentibusque decernit quatenus ci
tatus disparens summam p qua convenit
una cum provisione provenienti in instanti sol
vat sub poena banitionis quae in casu de
creto praesenti contraventionis nempe summae
praefatae non persolutionis prout de facto non est pro
cuta sup eodem citato disparente p Iudici
um Officij praesentis ex nunc decernit Minis
terialisque Regni Generalis supra scriptus
honestus Gregorius Kwecki de Bronowo Iu
dicialis ad publicanda eam de Banitionis
poenam addit et deputat quiquidem minis
terialis satisfaciendo deputationi suae a Iu
dicio praesenti habitae memoratam banitionis
poenam modo praemisso obtentam et decretam hic
in atrio Aulae Iudicialis ac in aliis locis publica
tioni consuetis praesentibus plurimis variae conditi
onis hominibus alta sua praeconica et sonorosa voce
pelamavit publicavit et ad notitiam omnium
tunc praesentium in dubia deduxit de quo praesentem
idem ministerialis e loco publicationis ad Iudi
cium suum rediens fecit relationem postquam publicatam
Banitionis poenam Iudicium Officij praesentis p fa
cienda in praemissis juxta praescriptum Iuris Commu
nis executione causam hanc cum toto ejus effectu
ad M. loci Capitaneum seu MM. locorum Capi
taneos sub cujus vel quorum Iurisdictione citatus dis
parens cum bonis suis sub est vel consistit
Decreti praesentis Vigore remisit remittitque # ac ipsmet citatum disparens
esse perpetuo banitum

Dilatio Inquisitionis inter Illustrem Admodum Reverendum Ozarowsky et Antonieuiez.

In Dno hodierno ad Dilationem antenotatam majoris ibidem intranscriptam citatis in ante actis Judicijs receptis et per Judicium presens dato et concessa ideo sequente Querelarij Castrensis Mscensis Dnos ut potest moderatus ibidem Instigatorem Judicij officij presentis Contra Illustrem Admodum Reverendum Antonium Ozarowsky Parochum Szczurtinensem actis ab una et Dnos Joannem Parentem et Paulum filium Antonieuiez inhærendo pro et officioso Actis arbitrium Arresto authentice facto ad eius pro obtenta Contumacia penam ad Judicium presentis parte ab altera Citatos ideo quia Ipse in pro positionem Legum Regni precedendo temere presumpserunt actorem verbis dedecorosis Statum Spiritualem denigrare officere superinequitare superinequitando ad Framea mase pripere et omino velle concludere Laborensis vero Pluzinsky et Lukasiak Equum valoris Bonaginta Duorum Cymphonum cum omnibus requisitis ad hoc valenter accipiendum eundemque per nimiam Laborum maceratione exhalare causare de Illustrissimi Subditis Justitiam actorum non ministrare per quod Dnis sua cons Leges Regni experiendas penas ex inde emergere succubuerunt et in se trahentes quibus super Ipsum decernendo ac per statutione Illustrissimi Pluzinsky Stanislai ac Lukasiak Subditi effugisse Arresto in hodiatum presentis Citationis alias Dilationis Ipsis Dnis sua Latius inserte obloquerentur in Diem hodiernam limitem cadentem partibus Ipsum utriusque et quo actore pars Citata per Dnum Joannem Antonieuiez suo et aliorum Citatorum nomine pars Coram Judicio officij presentis Comparendo et secum Judiciter controverendo quibus partium controversijs Judicium officij presentis Coram se inducto exaudito Decretum presentis Decernit quatenus satisfaciat Dnus Antonieuiez Dilationi majori Ipsius hac in Causa concessa id est in instanti tanto suspensa satisfactione Dilationis majoris ulterioribus controversijs partium extractis Judicium officij presentis audito ad effectationem utrarumque partium Dedit et concessit hoc in Judicium Dilationem Inquisitionis parti utriusque super contentis Citationis parte actoree ad Sequentes Querelarij Castrensis Mscensis Dnos primos et proximos ab hinc in Crastinum cras celebrandos Conservando omnium partibus memoratis utriusque in allegatis Judicijs sine quavis additatione comparendi Cum peremptorium iam vero statutis Pluzinskiego et ibidem contenti ima Conservatione facta et hoc

ac Laborensi

ac Laborioni Lukasiak per actorem vigore interponti
arestationis ad Primum reponendo Inquisitionem ac
tpendit decidendo.

Conductum Inter. Gnosos Bromierskie et Mros Leliczkie

In termino hodierno ex dilatione anteriore inquisitionis partibus infrascriptis utrisq in acte actis judicijs per Judicium officij pcen cdnei Concessis ad sequentes Querelarum Castrensium pcen Terminos ut potest moderatos cum Termini ibid Contendi Litem conservatione facta et hoc in causa et actione judiciaria infrascripta inter Instigatorem et Judicij officij pcen ejusq Delatores Gnos Joannem Patrum et Matthiam Filiastrum Bromierskie Actores ab una et Mros Adamum Notarium Terrestrem pcen Albertum Saccamerarum ibid pcen Lezinskie Dominos tum et Fabianum Garwolski Damnatum supra scripti Mri notarij et quid Factum in assistentia Domini Ypsius inhibendo protestationi et vulnerum obductioni Authenticae facto secundo post obtentam contumatiam penam ad judicium officij pcen parte ab altera citatos dg co quia ipsi non attentis Legibus Regni debite adtendendo ausi sunt temere pridem preterit Actores concidere convulnerare vulnera in ob ductione specificata infligere viam publicam cujq Liberam intercipere diffamare Labore insuper Colaphizare Capillis aliquoties arripere et humi prostrare prostratos pedibus concalcare aliasq per multas violentias omni inquisitione pbandas perdere et perpetrare pergendo contra ipsa Legis Regni transgressi sunt penasq exinde emergentes Saccumbere quibus super ipsis decernendis nihil omnino pdictus ne Sacerdotum Reorum sibi actoribus per ipsos reflictor pcen citant alias dilatione ad anteriore inquisitionis Labore inse existente indiem hodiernam incidente et venientes petijt per Dfatos actores ad Mtem R. S. Ut eum vis sibi ad prontiand super in corruptionem Testium adinquisitionem inducendorum Juramenti rotam per Judicium officij pcen dict deputari et Judicium officij pcen cum certum dni postulationis ejusd partis actoris de retinendo Mtem R. S. Ut Procuratorium Rokiecki de prenove Judicialem Gnoso Joanni Bromierskie actori ad rotisand addidit et deputavit quo ac Mtro tisante Gnosus Joannes Bromierskie actor sua Ut coram Judicio pcen per comparendo

mentum

Iuramentum Corporale ad Immaginem Crucifixi Christi Domini observata debita p Blandorum Iuramentorum Solenitate Flexis genibus in eam rotam prout testes ad inquisitionem in probationem obiectorum contra partem citatam inducendi nō sunt corrupti nec informati aut alio quovis modo appretiati suo et aliorum actorum nomine in facie Iudicij officij Pseng fecit et p stitit Deo et Sancta Iesu Christi passione ita ipsum adiuvante post quod p stitum Iuramentum testes suos fide dignos rej gestæ gnaros ad perhibenda Testimonia induxit et inquisitionem eduxit quorum Testium Testimonia seorsive p quemlibet deposita in occluso rotulo habentur partiq actoreæ p via officij sui quietatione denuo sunt extradita Terminusq aperiendarum earundem inquisitionum insequentibus Querelarum Castrenq Plocenq Iudicijs pximius incidentibus p Iudicium officij Pseng partibus Memoratis utrisq est p fixus assignatus et conservatus peremptorius prout quid assignatur p figit et conservat Pseng decreti sui vigore.

Dilatio ad Munimenta Iter GG Straszewskie et Illustem M. Strudzienski.

Intermino hodierno ex dilatione anteriore majoris infrascriptis citatis uni, videlicet Illustri Mfco Casimiro a Minsko Rudzienski Castellano Cornenq in ante actis Iudicijs recepta, et p Iudicium officij Pseng data et concessa idq ad sequentes Queretarum Castrenq Plocenq Terminos ut pote modernos cum termini ibidem contenti litma conservatione facta, et in Causa et actione Iudiciaria Infrascrā inter GG Josephum Albertum et Adamum Straszewskie, ob G. Sigismundi Straszewski Filios actores ab una, et Mcum Antonium Kucborski Bonorum Vronka et Kozi Las antecedaneum hæredem, ac Illustrem Mfcū Casimirum a Minsk Rudzienski Castellanum Cornenq eorundem Bonorum Modernum Iuris hæreditarij quæsitorem et actualem possessorem inhærendo inscriptioni authenticæ,

secundo

secundo post obtentam Contumaciæ pœnam
ad Judicium Officij Præsen. parte ab altera citatos
pro eo quatenus ipsi seu quem eorum Dnus præ-
sentis actionis afficit summam Mille Tynpho-
num Eidem ob. Parenti actorum in præfatt
modo obligat ~~inscriptam~~
Bonis inscriptam, seu potius portionem summæ
præfatæ quanta actores erga Gnosum Joannem
Strasiewski quartum Fratrem Concernit, una
cum provisione ab actu inscriptionis provenien.
solvant et restituant, alias dilatione eadem anterio-
re Majoris Latiore in se existente in diem hodi-
ernam incidente et proveniente partibus
ipsis utrisque et quidem actorea per Gnosum Josephum
Strasiewski suo et aliorum actorum nomine
præter citata per Gnosum Antonium Chmiele-
wski inscriptum plenipotentem, coram Ju-
ditio Officij Præsen. comparentibus et secum Ju-
dicialiter Controvertentibus quibus partium
Judicium Officij Præsen. Controversijs coram
se inductis exauditis teneri Comparentem
actorem a Fratribus suis producere pleni-
potentiam in instanti ad invenit, et ut pro-
ducat Judicialiter decrevit, et quoniam a G.
Alberto Fratre suo producit, nomine vero
Gnosi Adami natu Majoris Fratris in vir-
tute etiam penipotentiæ à supra scro Gnoso
Alberto productæ in Comparitionem se inscri-
psit proinde posse promovere Causam Actorem
sententiat nihilominus decernit Judicium
Officij Præsen. quatenus satisfaciat Illustris
Mcis Castellanus Cernen. Dilationi Majoris
ipsi hac in Causa in ante actis Judicijs Con-
cessæ idque in instanti et quoniam satisfecit
proinde partibus inter se Jure agentibus ex-
periri mandat in experimenta ad affectatio-
nem Comparentis partis citatæ dedit et con-

Concessit hoc id Judicium q̃d Dilationem ad
munimenta Causam pcen sufferentia ad
sequentes Querelarum Castren Plocen ter
minos prius et proximius ad hinc in Castro
cod celebrand Conservando Terminum
partibus memoratis utrisq in pallegand Ju
dicijs sine qua vis ad citatione Comparendi
pertem ptorium decreti pcen vigore.

Dilatio Inter famatu Rdcm Klewiczek Mag. Advocatum
In Causa et actione Judiciaria infra scripta inter instigato
rem Judicij officij pdcm ejusq Delatorem ex una spe
ctabilem Albertum Rachlewicz Ach magistrum Juto
rum Civem Plocen actorem ab una et Dnos ac Klem
Laurentium Burgrabium Castren Plocen et Andream
seu alterius cujusvis nominis Mosakowskie princi
pales tum Antonium Valeskii Coadherentem
inhærendo pte stationi ac vulnerum obductioni au
thentica facto secundo post obtentam Contumatiã
plenam ad Judicium officij pcen parte ab altera
citatorum p eo quia ipsi in libi pendicium Legum se
qui quidem in suis voluminibus voluntatum unusq
tenum nõ debat nec quovis modo opprimatis quod
etiam rem propriam vi repetere nõ licetum se
Continent pcedendo et quid principaliter ipse
Laurentius Mosakowski Burgrabius Castren Plocen
cum fratre suo cogitato sibi subscripto Andrewski
ac insimul ipsi habeti auxiliat temerej presumpserant
tempore in protestatione expresso actoris Domum hic Plocen
sito sup invadere sup invadendo eund actorem diffama
re opprimere evaginata framea ipse Laurentius Mosa
kowski in se actor fuga salvaret omino vulnerare
attentare et interimere depromittere, ac portabilis
abhinõ cperando violentijs sed majores majoribus accumu
lando in porta vocitata Visogrodien pventum
eund actorem nihil sibi mali ab aliquo evenire spe
rantem, Domum famatã sannifabre extra portam
eand Visogrodien in suburbio Plocen situ adducen
adductum crudeliter ac gravissime evaginatis
frameis opprimere concultare pcapillis lacerare
arreptum hunc prostrare prostratum pedibus ac geni
bus conculcare et collaphisare convertere varie
invitam difidare vulnera infligere et vivus
fugere cogitaniatis permultis violentijs
oppressionibus et aliis omni iniquitatum

q̃ onere

~~genere~~

genere probandas et deducendas p agere
et p petrare p quae praemissa omnia contra
Leges et Constitutiones Regni pcesserunt pe
nasq ex inde emergentes succubuerunt et quisq
ipsorum ptali ausu ex demerito suj succubitit p
quibus super ipsis decernendis ac p solutione
taxae vulnerum p ipsos inflictorum psenti=
tibus citant alias citatione cad de pmissis
latiore in se existente in diem hodiernam
incidente et pvenien partibus ipsis utrisq
et quid actore pter citata p Gnosum Adamum
Bojanowski Coram Judicio Officij psen Compa
rentibus ~~et~~ tand ad repositionem ejusd
comparentis citatae partis, dedit et Conces
sit hoc Judicium Dilationem Majoris
S Laurentio Mossakowski citato ex quo cau
sas majoris importantiae, in Judicijs Castren
Zacrocimen ptunc attentat, quam pbabit li
teratorijs Documentis juxta Legem ad sequen
tes Querelarum Castren Plocen Terminos, prius
et pximius ab hinc in Castro eod Celebrand,
Conservando Terminum partibus memoratis
utrisq, in pallegatis Judicijs sine quavis ad
citatione Comparendi peremptorium. Cum
Caeteris vero citatis Causam psentem suspen
dit suspensamq ipse declarat ad eosd se
quentes Querelarum Castren Plocen Terminos
proximius incidentes. Incontinenti Mlis
Rni S H Gregorius Kokiecki de Bronowo Ju
dicialis palam recognovit quia ipse citatio
nem etc ad Bona Stambort curiasq citatorum
ibid sita Feria 5ta post Cineres pxime prae
terita anno curenti tum et ejus primam
scribat relatio juxta formam et stylum
Cancellariae.

Decretum Motionis inter G. Chamski ac alios

~~In Trio hodierno ex dilatione anteriori edicti Inquisitionis partium~~
~~frasera in anteactis Iudicijs Orphanis~~ ad Sequens

In Trio hodierno ex decreto anteriore Vrz mediante ~~partibus~~ ~~infrascris Inquisitio edicti remanente~~ Iudicium officij Ipsius partibus infrascris post edicti Inquisitiones terminum reponendo eadem Inquisitionum Ipsarum in Sequens Vterius Ipsam Trio ut potet modernis cum Iuribus contentis Inita Conservatione facta et hoc in Causa extractione Iudiciaria infrascra inter Instigatorem Iudicij officij Ipsius eiusq; Defectorem P. Andream Charuster à Corabuna et Nles religiosos nigenuos Petrum wielunski et Valentinum Cywienski, Bartholomaeum Rokowski, Andream Curorynski ac ~~adamum~~ andream Krechowski ac alios quorum vis nominum in anteactum Nris Adamo Notario Trii et alberto Succamerario Plocens Terrestrium famulans ad Ipsius vagabunz Ipsonas, inhaerendo Ipsatationibus Suis ac obductionibus vulnerum Coram Ipso facto Secundo post obtentu Continuacia Ipsarum ad Iudicium Ipsius parte ad altera citatos Deo, Vna Ipsis in Summum Legum Publicarum vilipendium in omne nefas effrenati procedere primo N. wielunskium Curorynskium et Krechowskium ac actorum ad oppidum Sepre tendere nullius mali conscio tumultuarie viam intercipere attentarunt, et eum omnino interimere intenderunt/in Providentia Divina adversus Sepiga ad aulam in Borkow Ille Salvabet cum gz actorum capere et vita privare non valerent eorum ei in hortophonio eius ville cum espiphis ac Sclopetis intercepterunt, quem equum post modum in civitate Olchanovien Vadringentis Tyne venditum Ipter espiphium ac Sclopeta ibica Ipsi Relicti. alio denum tempore in Seorsiva Ptestatione eadem Ipsi Nles Petrus wielunskius et Cywinski atq; Bartholomeus Rokowski Curorynski, ita in Curiis Sepre eum actores ultronee investigando, in hospitio terrestre nanciscar repertum invocant opprimendo violenter armatag; manu in eum irruerunt ad illo modo resistere multitudini non valens et ad cameram se recipiens, Confecta multiebri voce, quasi Ipsa cautionem effornata dolose ac subventitie evocando fraudulenter evocatum Convulnerarunt, manum Ibrem-

erunt

erunt, utrasq; vero manum mutilarunt et omnino e vivis sus-
ferre attentarunt, a qua enormissima convulneratione pau-
quum minus tempus aut ratione vite actor divina opere usus
tus, in vivis superstes extitit, has ipse et alias sumptuas violentias
oppressiones iniurias et damna actor eis necessitu mitulerunt
eiusdem metas Legum Regni Constitutionibus vallatas exce-
serunt, penasq; p qualitate facti condignas una cum restitu-
tione equi eppiphij et solepetor succubuerunt, ad quas sepe
ipse decernendas, ipsi quod Iustitia, Ius et equitas suaserint
et poposcerint Sententiam, pretextu alias decreto eor
anteriore edicti Inquisitionum Latione in se existente modo
hodiernam lite adeuntes partibus ipsis utrisq; et qua actoreptis
Citta p Interesse D. Valentini Cywinski p eund. ptor, p interesse
M. Petri wielunski p D. Bartholomeum Zosicki, p Interesse Andreae
Krechowski p D. Stanislaum Chmielewski Coadiutorem Curiae
officij presentes comparentes Jam ad repositionem D. Bartholomei
Zosicki dedit et concessit hocce Iudicium dilationem Maioris
M. Petro wielunski ex quo causas maioris importantiae in
Iudicijs Castrensibus Cracoviensibus tunc attentat qui habent literatorias
documentis iuxta Legem ad sequentes Laudi Castrenses Cracovienses
annos post F. S. Jacobi apli proxime conservandos et in
partibus memoratis utrisq; in productis allegatis Iudicijs sinegra-
vis adcitatione comparendi peremptorium. Idem vero actor
noverunis comparens Sigvia causa respectu absentiae eius
et patratae violentiae p legitimos provide Iudicium officij
presentis contra versus partium exhibitis Decidendo Iudicium
partis actoreae Inquisitionem anteriorem Decreto Iudicij sui
mandavit et quoniam actor in adoratu D. vero valentinus Cywinski tantum modo in statu ex re sua edicti re-
posuerunt, D. vero Krechowski comparens Inquisitionem
p parten actoream reposita se subiecit unde Iudicium of-
ficij presentis ad lectionem earum repositionum processum
descendit, quibus lectis et pro omnes circumstantias pensatis
et consideratis Sigvia ex eis repositis Inquisitionibus appa-
ret et quia D. valentinum Cywinski in oppido Sigvia sub
tempus mundinarum complicitatem M. Petro wielunski, Bar-
tholomeo Stokowski Andreae Kurczynski actualibus excessus
et violentias in persona D. actoris patratos pugnc

dis parere & huisse et ea non nullas violentias seu pliasse eisq;
assistisse M. vero Drechowsky in antea via pu blica cum Sebastiano
Cyrosty wielunsky et Stokowski P. Chamsky actores circa currus cum
frumentis ad oppidum Siepno discedere oppressisse et aggravasse
unde ipse passibiles magis tamen P. Cywinsky Sententiavit
Sententiatq; Decernendo Quatenus Turrim Castri Ploc in
et pœna secunda post F. S. Bartholomæi apli in anno proxime
venturo ingrediant eiusq; Sessionem et quia P. Cywinsky per
duas Septimanas Jam vero Drechowsky per unam Septimanam
continuent et expleant, nec non in egressu de Turri P. Cywin-
sky duplicato, Drechowsky vero Simplici pœnam quatuor
decem Marcarum Polonicalium parti Judicio vero quisq; pre-
dictum ministanti sub pœna Bannitionis in casu decreto
& pœne contraventionis, inter Fratres Fratres publicand. Sol-
vand. Facturi priusq; ipse Actes Cywinsky et Drechowsky
quisq; sub pœna Admonitionis perpetuæ in casu contraventio-
nis in primis et primis Quibus Castrens Ploc. Judicijs
suis publicand. Nihilominus hoc Judicium decernit per ipsos
Decernit Quatenus evadat P. Valentinus Cywinsky prius
Andream Chamsky actorem qui maxime his cruditionibus
esse convulneratus deducit non vulneravit, nec ullum vulnus
ipse inflixit, nec cum voce quasi mulieb ficta et formata
sub tempus patratorum dispariens excepturus ex casu ab-
ventione evocavit, nec minime convulnerationis et mutti-
lationis manus in quo piam est reus una cum uno reste
rei vene graro genere simili in Segvene Quarti Castrens Ploc
Trinis post F. Sti Jacobi apli proxime conservando Termi-
partibus memorato utrisq; in Allegatis Judicijs Spiegm-
vis ad citationem Comparendi peremptorium. post qui evasio-
nem pœnam vel non Judicium officij pœne decernet id go
Juris erit. Jam vero cum P. Wielunsky cui est recessum et con-
cessa dilatio Majoris ac aliis disparere Inquisitionem exparte
P. Chamsky actoris lectam penus obligibus et eius Actori
ad continuand. Causam extradend. Judicium officij pœne
Declaravit declarat. Quod Decretum P. Actor pro tunc non si-
lepit sed ab eo M. Antonium in Jahnem Jahnerzhu-
stifer Quashriene Vicapitaneum Castrens Ptus Ploc. Causa Depo
Judicari ad Judicia Tribunalia Dni Petricoviens ut Judex
vit eiusq; Majoris Suæ locum deferri postulavit et Mon Judex
Sentiens se in primis nihil in Judicium posuisse minis

Omnia videatur
continuatio eiusd Dni in pagina 18

Jmd

126

Sub actu F. 2da pt D. Oculi Quadtem
pxa A.D. 1743tio.

Dilas majoris inr M. Jezewski Dapi
fer Terrae Dobrinen et G. Rościszewsky.

In termino hodierno ex relatione authca Coram
Actis Officij pxenę per Infrascriptum Mlem
rnita tenoris talis Actum in Cro Plocen
F. 5ta pt D. Reminiscere Quadtem pxa A.D.
1743. Coram Officio et Actis pxenę Castrenę
Capitli Plocenę vacanę ad pxens Actis Crenę Bo-
brovnicenę Terrae Dobrinenę pr Ntr comparens
M. R. G. P. Laurentius Olędarczyk de Września
authcus et juratus palam rvit. Quia ipsi ad
literatu sigillatu, pro Judicijs Officij pxenę
spectanę tenoris sequenę. Thomas Gregorius
à Debova Gora Dembowski Plocenę Plonscenę
etc Capneus. Tibi M. Ignatio Rościszewski Kin
cernae Terrae Dobrinenę olim M. Casimiri Ro-
ściszewski B. Naczachowa Naczachowa
Jurisdictoris Filio de Persona (Scribat Arin-
ga) ad instanam MM. Josephi Jezewski Da-
piferi Plocenę Exercituum Rni majoris et
Catharinae Rościszewska Conjugum Actu Quite
et quidem maritatu Actu cum suj mariti authe
et assia 2do pt obtentu Contumaciae Poenam va-
canę ad pxens Actis Capitli Bobrovnicenę ad
haerendo submissioni pro olim supra fatu M. Casi-
mir Rościszewski Parentem tuum in Contra

Actu

Jm

ctu venditorio et donaõne B. Naczachowa ab
omnibus oneribus inscrte citant idq in eo
Quatenus tu uti solutionem oner pt parentem
Tuum in te coassumens summas trinas
et quidprimam Sexcentorum Florenor Polo-
nicalis provisionalem à summa Originali
Mille Florenor Polonicalis, p olim G. Stanislaum
Zernicki antecedaneum B. Naczachowa Hae-
redem olim M. Joanni Kolczyński, Actis Crone
Juniuladislaviene 75ta in Crano F. S. Mar-
garethae V. et Mtyris, Anno 1683tio in-
scripta, p Officium Juniuladislaviene reducta
Dcroq C. Juniuladislaviene F. 2. pt D. Oculi
Quadtem Anno 1726to MM. Vladislao
Pocillatori Juniuladislaviene et Jacobo Kol-
czyńskim solvi adjudicata p Ad. Actis moder-
nam, B. Naczachowo Haeredissam suprascriptis
MM. Kolczyńskim exolutis, p eosdeq ejus M.
Actrici maritatae transfusam, subalternam
Quingentorum Florenor Polone cum provisio-
nibus alter tantum efficiene Dcro Praedecone F.
2da ante F. S. Pauli Primi Eremitae Ao 17
33tio ex summa Mille Florenor Polonicalis
p M. Joannem Jaranowski Succameranum
Brzestene Cujavie G. Barbarae Potarzy-
cka olim G. Stanislai Zernicki Conti Actis
C. Brzestene sabbatho pt F. Nattis S. Joan-
nis Baptae Ao 1698uo una cum provisio-
nibus quotannis pendendis p Ptio B. Nacza-
chowo inscra G. Christophoro Potarzycki su

Praefa

prafato olim G. Barbarae Potarzycka Nepoti
solvi sententiato per praemiato M. Dapifer Plo-
cene Maritum ejusdem G. Potarzycki ex ejusdem
B. Naczachowo persoluto. Tertiam vero summam
Quingentorum Florenorum Plnicatorum per eandem G.
de Potarzyckie Zemicka ex summa de an-
no et actu supraexpressa olim G. Francisco Kędzie-
rzyński Actu Gnesnae 75ta post F. S. Francisci
Confessoris Ao 171mo transfusam, de his-
ce B: Naczachowo subsecuto processu per praefato
M. Jezewski Dapifer Plocene maritum deportato
ejusdem per GG Kędzierzyńskie olim praedicto Franci-
sci Kędzierzyński Filium et Filias Actu C. Plo-
cene F. Vida in Crano F. Conversionis S. Pau-
li Ao 1738tio una cum retentis provisionibus
cessam ex re evictionis per memorato olim M:
Casimir Rościszewski Parentem tuum B. Na-
czachowa Jurisdictorem Cautae, ejusdem supraexpressorum
mm Actu retro exsolvas ac restituas, una cum
provisionibus ab actu Dnorum et transfusionum
ab ejusdem summis accretis. Citaris igitur ad videndum
et audiendum ad persolutionem supraexpressarum
mar trinar cum accretis provisionibus per sen-
tentiam Judicij mi stringi et compelli, caeteraque
per causae et termini exigentia conae te statuj
et decemi praesentis. sis termino pariter et ad
Commissa Judicii Tibi proponendum responsurus
Datum in Cro Plocene 73tia post D. Invocavit
Quadlem prima Ad 1743tio edictum Conae praefato
citato B. Moszczene in Terra Dobrinene

Conti

Jmd

consistenę sabbo pt D. Invocavit Quadlem pte
pterito Ao psenę tum et ejus Imam, ex
qua Pena Contumaciae est obtenta, tempe-
stive ante obtentionem illius in una inte-
gra Imana detulit exportavit, posuit,
reliquit et de pne notificavit, de quo
psenę id Mis fecit Relaone Ex Acto Ci-
Plocenę Reptum. Ito Lukowski cum
Acto. Locus sigilli Castri psenę in diem
hodiernam Imę Cadenę Partibus ipsis utrisq
et quid. Acto p Antonium Malewski
in serum Plenipotentem citata per Tho-
mam Rościszewski coram Judicio Officij
psenę Comparenę. Tandem ad repositionem
ejusdem Rościszewski dedit et concessit
hocid Judicium dilaonem majoris M Igna-
tio Rościszewski cito ex quo. Causas majoris
importantiae in Judicijs Trnibus Dobrinenę
in Rypin ptunc celebranę, quam pba-
bit literatorijs documentis juxta legem
ad sequenę Lucretar Castrenę Plocenę trnus
primus proximiusve abhinc in Cro eodem cele-
branę Trinum Partibus in ~~ejusdem~~ memorat
utrisq in Collegat Judicijs sine quavis ad alterne
~~totali in~~ vigore conservando
peremptorium Comparendi Deri vigore psenę.

Jmd

128

Dilatio inquisitionis inter NN Kowalewskie et Rycharskie

In causis et Actionibus Judiciarijs infrascriptis binis prima quidem inter Instigatorem Judicij Officij praesentem ejusque Delatores NN. Franciscum Adamum, Rochum atque Valentinum Rycharskie Actorum ab una, et EE. Andream ac Mariannam de Starorypinskie invicem Conjuges Parentes, tum Josephum Carolum Andream Evam ac Helenam Virgines in nupto Filios et filias nec non Antonium et Joannem Kowalewskie et quidem maritatum cum manti Virgines cum Parentis assijs, inhaerendo praemissis et vulnerum obductionibus tam olim N. Alberto Rycharski suprannotatorum Actorum Parenti et avo quam moderno Actorum N. Francisco ~~itidem~~ Rycharski inflictum coram Actis authenticis Regni interposito secundo post obtentum Contumaciae poenam ad Judicium Officij praesentem praecipue ab altera ictu ideo, quia ipsis in summam vilipensionem Constitutionum Regni, quae poenas non minus rigorosas, Conc Violentiarum patratores imposuerunt, omnimodamque immunitatem domibus quarcunque personarum praecipue tamen praerogativa status Nobilitaris gaudentes praecustodiverunt procedendo, temporibus diversis in praemissis annotatum primo Vos NN Andreas et Antonius Kowalewscy cum olim N Martino Kowalewski Fratre ipsorum de hac luce ~~migrato~~ decesso olim N. Supraexarato Alberti Kowalewski Actorum Parentis et avi domum invaserunt, ~~super~~ invadendo ibidem non considerando sup Jura vicinitatis fores Consecuerunt, et eundem olim Actorum Parentem et Avum non ducti Zelo Amoris

erga

proximum Christi Exemplo omnibus torrigonis indi-
cto, nulloq habito super Conditionem Nobilitarem
respectu oppressorunt Concusserunt ~~pergranditer~~
Convulnerarunt, e vivisq sufferre omni studio sunt
Conati, Verbis ~~sæpe numero~~ ac ibus afflixerunt
ac post viam publicam cujq liberè legibus transgredi
et proficisci ~~Cautam~~ permissam ejus interceperunt, Circa in-
terceptionem viæ in Vitam diffidarunt et interimere at-
tentarunt prout
certo certius interemissent ni Providentia Di-
vina salvaret / ~~nec~~ posthac his non contenti violentijs, imo
in majores se resolvendo ~~NN. Kowalewscy~~ su-
prascri Principales signanter N. Josephus Ko-
walewski adhibito sibi N. Carolo Kowalewski
(ut Comes ~~adhuc~~ Ejus in infraspecificandæ aggravationum
existat) NN. Franciscum Parentem et Valen-
tinum Filium Rycharskie ~~[illegible]~~ adhibitis oppressorunt
Conflagellarunt, honoremq intaminato cebiq cur-
pserunt insuper pro ~~one~~ læsiva coram Actis
præsenti ~~facta~~ intuitu ac si pro ~~et Avum Actor~~
Parent et Avum Actor vel L. Adami nuncupat
Pixantea G. Andreæ Kowalewski subditi
Concussionis qd nunquam in rer natura fuit
facto indebite ~~Actor~~ circumscripserunt, aliasq
Violentias pergerunt per quod pœnas una
cum solutione taxæ vulner severas prome-
ruerunt, ad quas sup ipsum extendendæ citant
præsenti, altera quoq inter eundem Instigato-
rem Judicij Officij præsenti ejusq Delatorem G.
Andream Kowalewskij Actor ab una, et NN.
Franciscum Adamum et Rochum Rychar-
skie

stie, inhaerendo pro omnibus vulnerum obdu-
ctionibus authoritate facta secundo pro obtenta Contu-
maciae Poenam ad Judicium Officij prenominatae
ab altera pro poenis succubitae ex eo citatae
ideo, quia ipsis non attentis legibus Regni, rigo-
rem ~~pro~~ Cong illicite executores accusum
extendens, nomini honorem quidquid paras
vitae cujus et cavillari severe vetans ~~Imo~~
imo ejusdem spretis et pro nihilo ~~duc~~ habitis Actorum
multis in locis persecutus sunt, oppressit ut
vulnera in obductionibus expressa inflixerunt
damnatae per spontaneam inventarionem
impulsionem causa extitit, his tantis pera-
ctis lege vetitis facinoribus non satiatis, imo
majora majoribus ~~ad~~ in ignominiam hono-
ris intaminati Actis addendo et accumulan-
do subalterno tempore cum Actis ex molen-
dino domum discendens nullius mali Eveni-
ri ab aliquo sperans nulla ex occasione ~~habita~~
itidem oppressit, enormiter convulnerarunt
Verbis honorem Nobilitarem summopere tan-
gens ~~[illegible]~~ tractarunt, equam de trahulis vio-
lenter acceperunt et interceptionem aliorum
equorum ~~quatuor~~ per incursionem Sveticam #
causarunt, denique Adamum subditum Actis com-
baculavit et innocue vulnera ei inflixerunt
videlicet quatuor

aliasq pomultas exorbitantias oppressi-
ones damna peregit~~runt~~unt, per quod leges
Uni excessit~~unt~~ et pœnas exinde emergen
in se traxerunt pro quibus super ipsis in
rogand nihilominus pro refusione damnor Cau
sat solutioneq taxæ vulner ac eo quod Justi
tia suasent exequendo præsen Citatior. alias
Citaonibus ejsd utrisq præmissa latius in se
enarrand in diem hodiernam incidend Par-
tib ipsis utrisq et quid Acta p N. Franciscum
Rycharski suo et alior Acta nne pttr citata si
mul et Acta p N. Andream Kowalewski Parentem
et maritum suo et alior acta et Acta nne pttr
coram Judicio Officij præsen Comparen et se-
cum judtr Controvertend, Quibus Partium
earund Judicium præsens controversijs Dram se inductum
Auditum, decidendo tmnum Partium utrarq
Combinatis actoratibus et Reatibus earund
Partium, ad affectationem utriusq Partis
dedit et Concessit dilaone inquisitionis Par
ti utriq sup Contentis Citatorum et protestum utra
rq Ptium ad sequend Querelar C. Ptocen
tmnos proximius in Cro eod celebrand
tmnum ~~in dict~~ Ptibus utrisq memorat
sine quavis Adeo ~~[illegible]~~ totali ~~in vigore~~ Comparend. pomptorium præsen
Vigore Decreti. # in pallegat Judicij

Similis

Similis dilatio inter Jelinskie et Bądzyn-
skie.

In causa et Actione Judiciaria infrascripta inter In-
stigatorem Judicij Officij praesentis Ejusque Delatores
NN Adrianum Jelinski et Apoloniam Mile-
wka Conjuges Dnos tum H Martinum Ovillatorem
famulum Actorum ~~ab una~~ et quidem maritatum cum
maritate cum mariti uti Tutoris Conjugalis
Ovillatorem Cum Dnorum assistentiis Actorum ab una
et NN: Valentinum ac Martiannam de Krzywka
Jelskie Conjuges Parentes Valentinum, et
Martinum filios Bądzynskie, et quidem Contra
Cum ipsis similiter manti intrando praeconi-
ram Actis authoris interposito secundo post obtentam
Contumaciae poenam ad Judicium praesens parte
ab altera citato ideo, quia ipsis non tremendo
Poenas Constitutionibus Sacri Conc. talis infrac-
xarato progressuum executoribus interposito non
tremendo dum et quando H. Ovillator oves ipsis sine recom-
pensa sibi justo ex merito praestandae pascere
renituit, extunc ipsis fervescendo nimia iracun-
dia tam Conc. quam Ovillatorem quam ipsis
met Actorum Dnos, primo intercepto publica supra ipso Ovil-
latori via publica, eundem oppresserunt. Omnino
flagellare attentarunt, ex post ipsis solosmet
NN. Jelenskie Verbis inhonestissimis et vix
non verberibus despotice tractarunt calumniati
sunt et Cum Vivis suffere Concutere appromise-

aliasq pmultis patrarunt exorbitantias
runt; exinde con leges progressi sunt et pe
nas in ipsos juxta quantitatem facti et quali
tatem facti traxerunt, ad quas super ipsis
extendendis pseng citans Alias citationes pmis
sa fusius in se edisserens in diem hodiernam
recte cadens Ptibus ipsis utrisq et quidem Actis p
N. Adrianum Adrianum Jelinski suo et aliorum
Actis nomine pltr citata p Jacobum Kesicki Coram
Judicio Officij psens comparens et secum ju
dicitur controvertens Quar controversijs Plurium
Judicium psens Coram se inducto audito ad
affectationem decidendo Cttm Ptis Actis ad affectatio
nem ejusdem Ptis Actis dedit et concessit vice Judicium dilationem in
quisitionis Pti utriq sup contenta Cttmis et Pro
nis Ptis Actis ad sequens querelar Castrens Plo
cens trmnos proximus abhinc in Cro eodem ce
lebrandi trmnum Ptibus ejsd utrisq in pallegato
Judicijs conservato sine ulla ad citatione
comparendi peremptorium. Et hic subinde stans
pltr M. R. P. H. Gregorius Kolucki de Bronowo
Authicus et Juratus palam ruit. Quia ipsi etc etc
ad B. Bodzyno Curiamq citatus ibidem sub F. 6 pt
Cineres pxe pterito Ao psens tum et Ejus
scribatur Relatio juxta stylum Cancellariae.
Munimenta inr P. Dzieduski et M. Chet
nicki.

In termino hodierno ex relatione authica Coram Actis Advocatialibus S. R. Mtis Bobrovaicens inscripta p infra conno-

tatis Mtem

tumq Mlem recognita tenoris sequentis: Actum in Civitte S. R. Mtis Bobrovnicen. F. 2da post Dominicam Reminiscere Quadrlem proxima Anno Domini 1743tio. Coram Judicio Advocatiali Civittis S. R. Mtis Bobrovnicen. (vacantibus ad Psens Actis Castren. Capitanealibus Bobrovnicen.) comparens plter Mlis Regni Gnalis Honestus Laurentius Burkowski de Bobrovniki Authcus et Juratus Judicio Psenti notus sanus existens recognovit qa ipse citationem literalem sigillatam pro Judicijs Castren. Plocen. servien. Copiae infrascriptae similem tenoris talis: Thomas Gregorius a Dębova Gura Dymbowski Plocen. Plonscen. Ete Capitaneus tibi Mco Josepho Chełmicki Vexilliferidae Terrae Dobrinen. de Persona (scribat aringa) ad Instantiam Gnosi Stanislaj Dziedzicki Actoris qui te 2do post optentam Contumatiae poenam vacantibus ad Psens Judicijs Castren. Bobrovnicen. citat idq pro eo quatenus tu summam Mlle Quingentorum Tynfonum sibi Actori p olim Mcum Antonium Chełmicki Vexilliferum Terrae Dobrinen. parentem tuum scripto certo manuali persolvere assecuratam non tamen persolutam persolvas citaris igitur ad videndum et audiendum nec non solutionem praefatae summae Psentibus sis trno parituris et Judicialiter respensurus Dtto Plociae Sabatho post Diem Cinerum proximo Anno Domini 1743tio editam contra praefatum citatum ad B. villae Płomiany die hodierna in Actu contenta Anno nunc currenti detulit exportavit posuit reliquit et uti juris est notificavit de quo Psen. idem Mlis fecit relationem Ex Actis Advocatialibus Civittis S. R. Mtis Bobrovnicen. rescriptum Alber-

tus Kopcinski Notarius Civitatis Juratus manu propria Locus si-
gilli Civitatis illius in diem hodiernam incidente et proveniente
partibus ipsis utrisq et quidem Actore pt P. Stanislao Dzie-
dzicki pltter Citt p P. Antonium Chmielewski pltter Coram Ju-
dicio Officij Prsenc comparentibus et secum Judicialiter contro-
vertentibus quarum partium controversijs Judicium Officij
Prsenc coram se inductis exauditis ad affectationem comparen-
tis partis Citt dedit et concessit ejd Dilationem ad munimen-
ta Causam Prsenc impugnantia ad sequentes Quesclarum
Castrenc Plocenc trnos prius et proximius ab hinc in Cro
Plocenc celebranc trnum partibus memoratis utrisq in prae-
allegatis Judicijs sine quavis ad citatione conservando compa-
rendi peremptorium Decreti praesentis vigore.

Dilatio inquisitionis inter P.P. Makomaeski et Cieszewski ac alios.

In causa et actione Judiciaria infrascripta inter
Instigatorem Judicij Officij praesens ~~si ad hanc ad causam spectare videat~~ eiusq Delatorem Dnosum
Andream Makomaeski Actorem ab una
et P.P. Ludovicum Cieszewski tum Valenti-
num Remiszewski Dominos atq subditos
eorum ad praesens de nominibus et Cogno-
minibus ignotos postquam innotuerint
in ulteriori iuris tractu specificandos licen-
tiosos mandata Dominorum suorum exe-
quentes ~~et quidem subditos~~ cum ~~debita~~ eorum
Dominorum suorum assistentijs # secundo
post obtentam Contumatiae poenam ad Ju-
dicium praesens parte ab altera citatos
ideo Quia ipsi spretis et postpositis constitu-
tionibus Regni quae nemini dispendium
fortunae iniuriam inferre iubent alienaq ap-
petere cuilibet serio vetant primo damna infru-
mentis et pratis p Consultam et spontaneam in-
inhaerendo pni et damnor visionibus coram Actis authenticis Rmi
interpositis
vetanorum

inventariorũ die noctuq impulsionẽ omnes tam do
mini quam subditi Actoris in cessanter intulerunt
inferuntq in hortoforium Actoris inventaria sua
impulerunt arbores plantatas vary generis destru
xerunt fructus abripuerunt ac post sylvas excederunt
sepimenta ꝑ Actorem sepenumero castructa singulis
annis combuxerunt deinde subditi longuriis ca dificijs
clandestine interoperunt arbores fructeferas fregerunt
frumenta et prata inventarijs ipsorũ deliberate com
pabularunt et in nichilũ redegerunt ac alia non exa
rabilia damna notabiliter pro ut visiones ostenden
tur ad alia quas mille causarunt ipsi enim domini
de ipsorũ subditis licet ꝓ requisitu ab Actore reospe
ctu eorundem damnorum aut injuriarum illatorũ
extiterant tuitionẽ non administrarunt ꝓhibi
metas legum ꝓgressi sunt ꝑdnas exinde emer
gentes una cum refusione damnorum causatorũ
inse traxerunt ad quas super ꝑ extendend
ꝓdicto ac ad statutionem instantaneam
statutionem subditorum ꝓ Actorẽ in culpa
torũ citationem subditorum ꝓ Actore de ꝓd
tor citationem alias citationẽ ad favorem depꝓd
mensis in se existens in diem hodiernam mini
dentem et proventuram coram ꝓdicto ꝓ tribunali ipsius utriusq
et quod Actore ꝑt citata ꝓ parte ꝓ Reosq Ludu
Sebrii Ciesleusdi et subditorũ eiusdem ꝓ Reosum
Felicianum Ciscleusdi ꝓ parte ꝓ Reosq
Valentini Ciesleusdi et subditorum
ejusdem ꝓ Reosum Bartolomei Ciesleusdi ꝑt
coram Ludovico officij ꝓdicti comparente et secum
judicialiter controvertente quibus altrovocatis
ꝓ tium Judicium officij ꝓdicti coram se indu
ctis exauditis deducendo citationẽ ꝑtis Actoris
suspensas statutione in culpatorum subditorũ
per Actorem ꝓtensa ad affectationem ꝓ tium
utrarumq ꝑtium et concessit dilationem in quibus
tionis ꝓ tium ꝑtibus Actoris ad videndum quod
Ites citationes ꝓ tis Actoris ad videndum
Sarus Castrensis Placentinum tres ꝓ tius et
proximius ab hinc in Cro Placentis celebrandos
conservando ꝓ tium ꝓtibus memoratis utrisq
in ꝓallegatis Judicij sine quavis alia citationis
comparendi peremptorium ꝓ quo trino reponen
dato inquisitionis ꝓ citata in culpatorum sub
ditos statuere tenebit ꝓ sub onere causam in
continenti M. R. ꝓ H. Gregorius Rosicchi de
ꝓnovo Judicialis ꝓ Palatio Regio
ad B. Richardi Sanseverino et Citeriorem Hospitalis
Hoc in Judicium

res proxima anno praesentium et ejus primam scriba
tur relatio juxta stylum Cancellariae.

Delatio inquisitionis inter EE. Bielenskie et Druchowski

In causis et actionibus Judiciariis in praeteris
binis prima quidem inter Instigatorem Ju
dicij Officij Praesens eiusq Delatores EE. Ma
thaeum Bielenski et Zofiam de Sokolnickie
in vicem Coniuges et quidem Consortem cum
assistentia mariti Actores ab una et EE. Ma
thaeum patrum et Felicianum Filiastrum
Druchowskie Dominos tum Nobilem Micha
elem Kraiewski Famulum in assisten
tia eorunq Dominorum suorum adhaeren
do protestationibus et vulnerum obducti
oni authentice factis 2do post optentam
Contumatiae poenam ad Judicium praesens
parte ab altera citatos ideo quia ipsi tam
constitutiones Rni quam Jura proxime
vicinitatis frangendo et violando praesum
pserunt licenciose diversis temporibus
primo aedificia varia cum agris adiacen
tibus in summa duorum millium tym
phonum Actoribus Officiose traditam
in Maiori parte recipere et ferme eripe
re inseminationes in non nullis locis
colligere ac post circa collectionem ea
runq Actores verbis crudis et summae
contumeliosis afficere porcum unum
nullis de damnis interficere stercora
ad currus quadraginta ex tabulo acto
rum proprio evehere demum sub
sequenti tempore olera ex horto tra
ditioni officiose Actorum subiecto
effodere alia vero inventarijs con

sulto

sulto impulsis compabulare in super A
ctores sepissime evix non omni puncto
opprimere et evivis sufferre pollicerida
mna eis plurima in frumentis et pra
tis p deliberatam inventariorum im
pulsionem causare neciis illicitis ipsorum
contenti et gavisi p gressibus verum ad
Maiores p gradus ascendendo ad habito
ad brachium sui nobili suprascripto Krau
wski p patrandis magis exorbitantijs
domum Actorum sepe numero super in
vadere super invadendo Actores mul
tis obprobrijs lesionibus patientia
intolerabilibus satiare deniq sub alter
no tempore itidem domum Actorum
invadendo consortem Actricem baculo
grandi non respiciendo statum nobi
litarem concu~~perunt~~tere immaniter con
vulnerare vestes muliebres dislacera
re post parumq temporis intersticium
salem districtualem equaliter Acto
res erga ipsos concernen p annis
3ribus intercipere aliosq lege vetitos
excessus violentias p agere pergit
con leges Rni p gredi ac pœnas non le
ves succumbere atq quas super ipsis
extendenq nihilominus pro refu
sione damnorum solutione taxe vul
nerum citant præsenq altera quoq in
tereunq instigatorum Iudicij Officij Præ
senq eiusq delatorum Gnosum Matheum
Druchowski Actore ab una et 99 Ma
thæum Bielenski et Zofiam de So
kolnickie coniuges parentes Joan
nem Bilenski filium Dominos
tum laboriosum Albertum subditum
et quidem

et quidem maritatam cum mariti Filij
cium ~~Marit~~ Comparentum ac subdi
tum cum Dominor assistentijs inhae
rendo protestationi coram actis authen
ticis Rmi interposite 2do posto pten
tam Contumatiae penam ad Iudici
um praesens parte ab altera cita
d ideo quia ipsi praeiudicando et di
versando legibus Rmi Domini Nobi
litaribus Securitatem praecustodien
tis rigorem Contra invasores exten
dens Actores domum propriam in
vaserunt invadendo verbis bonam
Famam Carpentibus actorum leserunt
improbabilia eis obiecerunt vul
nera coram Actis deducta inflixe
runt sepimenta compusserunt
prata confalcastrarunt olera ex
hortis effosserunt Sylva excide
runt homines ipsis inservientes
ad auferendas res fomentarunt va
ccarum binarum ex occasione Compu
stionis sepimentorum unius lupis
devorationem alterius furto pali
quem ablationem Causarunt nec
non subditus ipsorum de nomine igno
tus apes ex alvearibus eripuet Meli
agrides et alia volatilia domesti
ca furto abstulit suem saginu
tam occidit Domini enim Iusti
tiam ad frequens actoris requisi
tiones ex eodem subdito licencio
so non administrarunt aliasque vio
lentias inquisitione deducens pegerunt ac
poenas facto condignas succubue
runt

runt p quibus super eis decernend
ac p statuitione pfati subditi citan
tur prdsenc alias citationibus i
psis utriq de prdmysis latioribus
in se existenc in diem hodiernam
recte cadenc partibus ipsis utriq
et quid actorea p Gnosum Mathe
um Bielenaski maritum suo et
consortis sue nomine pbrt citat
simul et actorea p Gnosum Mathe
um Druchowski suo et aliorum
citator et actorum nomine pbrt
coram Judicio Officij prdsenc com
parenc et secum judicialiter con
trovertenc quibus controversijs prti
um Judicium prdsenc auditis de
cidendo trnes prtium utrarumq con
binatis actoratibus et reatibus earum
q ad affectationem partium utra
rumq dedit et concessit dilaonem
inquisitionis prti utriq super con
tenta citationum et pfectatio
num prtium utrarumq ad
sequenc querelar castrensem Pro
censum trnes pximius incidenc
conservando eisq prtibus utriq
in p allegatis Judicijs trnum
sine ulla a citatione comparen
di peremptoriu decreti prdsenc
vigore.

npp

Dilao inquisitionis inter PP. Turski et Mankowski

In causis et actionibus Judiciorum infrascriptis
binis prima quidem inter Instigatore
Judicij Officij prdsenc eiusq Delatorem
Gnosum

Gnosum Andream Turski Actorem ab
una, et Nobilem Bartholomaeum Man
kowski in vitam Actoris evidentissimum
machinatorem et Continuum oppresso=
rem inhaerendo protestationibus suis et
vulnerum obductioni, secundo post
optentam Contumatiae poenam ad Iu
dicium Officij praesentem parte ab altera ci
tatum pro eo quia ipse vilipensis Consti
tutionibus Rni infrascripta serio prohiben
tibus temere praesumpsit, non Contentus eo
quod in antecessum eundem Actorem circa
amicabilem requisitionem, a Mco haere
de suae possessionis missum, respectu cer=
tae iniuriae subdito de Bonis Jaskultowi
ce illatae, Domi suae ignominiosissimae tra
ctasset oppressisset, concutere attentasset, tum
in vicinitate, ex sibi aliquod anteriorem actoris
propriarum iniusta appropriatione damnifi=
casset, demum de Bonis Zielonki possessi
oni Actoris subiectis, L. Joannem Subdi
tum absque ulla occasione ad ipsum habi=
ta enormiter converberasset, obsanguino
lasset, Domum aufugientem ad vigil
lam Zielonki insecutus esset, et ibidem tota
nocte circa gasam ipsius malevolo intento
evivis sublationis invigilasset, aliosque homi
nes tam subditos quam famulantes diver
sis temporibus oppressisset agravasset in ma
iora resolutus tempore in protestatione ex
presso eundem Actorem per Gnosum Petrum
Roscisz[illegible]ski ad residentiam Bonorum Mi
slewo invitatum, primo verbis Comminaticis
afficere postponere, calumniari et opprimere,
demum in via qua Actor domum suam ad Bo
na Zielonki profuisci debuerat, studio e
vivis sufferendi duabus horis expectare sicque

eundem

eundem Actorem iam profunda nocte profici
scentem potu obrutum nihil mali eveni
ri sperantem arrepto equo cum trahis ad ri
vulum ibidem existens conducere conductum pal
lo pro grandi enormissime concutere immani
ter convulnerare commutilare, manus dex
tra crura protrudere, ac in eodem rivulo submergere
intendere, prout subsecutum id esset, ni obmotum
hominum in auxilium currens, a promissis su
percederet, nihilominus tam crudeli concussio
ne, pro mortuo ex vita spirans, in loco promisso
relicto pecunia aliquot Symphonum cum sac
co interceptâ, hoc facinore perpetrato domum
rediens, his formalibus gavisus. Gono y wy dzie
ci moie czeladź bądźcie wy radzi bom iuż tur
skiego na smierć zabił, ac in documentum hu
ius iniquae victoriae ex bombarda explodere de
niq in Bonis Miszewo murata ipso die
S. Stephani protho Martyris ac si pro divi
nis per mane, cum famulis suis duobus aggre
stibus cum baculis devenire, et ibidem in vita
Actoris aperte diffidando, continuo omninoque
ipsum interimendum appromittere et per con
sequens aliis subsequens temporibus, in vi
tam Actoris machinando, saepenumero cum
bombarda longiori ambulando, ~~hoc~~ eviis
sufferendum hominem iam inermem ac
in manum dextram mutilatum conari ac
omni siti intendere, prout de facto promissa
omnia ac alias inconvenientias summas
violentias, in auditosque excessus perpetravit
contraque leges divinas et humanas excessit,
poenas pro qualitate delictorum succubuit
ad quas super ipso decernendum et id quod
iustitiae ac aequitatis erit sententiandum ni
hilominus pro statuitione famulorum aggre
stium ita praesens. Altera quoque inter eun
dem instigatorem Iudicij Officij praesens eiusque
Delatorem

Delatorem P. Bartholomdum Mankowski
Actorem ab una, et PP. Andream Parentem
Jacobum Laurentium Filios, et Joannem
filiastrum Turskie Dominos atq Albertum
Kokoszczynski nec non Jusephum Grzelski fa
mulos in assistentia supra scriptor Domino
rum eorum inhærendo protestationi, Coram
actis Authenticis Rni interpositæ Secun
do post obtentam Contumaciæ pœnam ad
Judicium præsens prte ab altera citat ideo
quia ipsi violando et convellendo, rum pen
doq Constitutiones Rni ~~civilibet~~ quæ cuilibet
ab infrascriptis ut abstineant serio iubent te
pore certo in protestatione expresso, conde
scendendo ad Ecclesiam parochialem Mi
szeviensem cum supra exaratis famulis
cum variis armor telaris, Actorem in hospi
tijs intendendo evivis eum sufferre quæ
siverunt, ibidemq cum eundem ~~non~~ actorem
non reperissent publicam famam coram
hominibus Actorem ubicunq repertum
evivis sufferendæ propalarunt, ac post ipsi
Dominis Actorem verbis asperis et i
gnominiosis affecerunt, irrealia inde
ducibilia obiecerunt, per quod metas le
gum Rni progressi sunt, et pœnas rati
one præmissarum omnium, ac aliarum
patratarum per ipsos violentiarum, in
quisitione probandarum, exinde mergen
tes succubuerunt, per quibus super ipsos ex
tendendæ nihilominus per relaxatione are
sti, super inventarijs Actoris præmijs
impositi citant præsenq, alias citati
onibus ipsis utrisq de præmissis latioribus
in se existenq in diem hodiernam recte
cadenq prtibus ipsis utrisq et quidem acto
re prtl citata simul et actorea per R. Bartho
lomdum Mankowski suo et aliorum citato
rum et Actor nomine prtl, coram Judicio
officij præsenq comparenq et secum Judi
cialiter controvertenq quibus prtium

Controversijs

controversijs ~~partium~~ Judicium prdsens coram se inductis exauditis decidendo trnos utrarumq prtium combinatis actoratibus et reatibus prtium earundem, ad affectationem utriusq prtis dedit et concessit dilationem inquisitionis prti utriq super contenta citationum et protestationum utriusq prtis, ad sequenę querelarum Castrensium Plocensium trnos prius et proximius abhinc in Cro eodem celebrandę, trnum prtibus memoratis utrisq in praeallegatis Judicijs sine quavis ad citatione conservando comparendi peremptorium decreti prdsenę vigore.

Dilatio inquisitionis inter GG. Gorzechowskie et Laprockij.

In trmno hodierno ex Relatione authea, Coram Actis Advocatialis Civitatis S. R. M. Dobrinenę inscripto, per infraconnotumq Mlem mitu tenoris sequenę. Actum in Dobrzyn Civitate Regia Coram Judicio Civili Advocatiali F. 2. ante F. S. Valentini pxa AD 1743tio Ad Judicium Advotiale Civitatis Dobrinenę, vacanę ad prsens Actis Crenę Bobrovnicenę pltr venien. M. R. P. Adamus Sobolczyk, de Glowina authcus et juratus palam publicęq nrt, Quia ipsi Citationem literalem sigillatam, p Judicijs Castrenę Plocenę servienę tenoris sequenę, Thomas Gregorius â Dembowa Gora Dembowski Plocenę Plonscenę etc Capneus Tibi G. Stanislao Laprocki, de Persona bonisq tuis gltr obs Vigore Regio nostraq qua hac in pte fungimur Capitis authe mandamus, ut in trmnis Querelar Causarumq Officij

Judi

Judicijs, P. Q. prius et proximius abluni in Cro
Plocen. vacan. ad presens Crenen. Bobrovicen. Judi
cijs celebrand. pltr. ac promptone Compareas
ad Instanam Instigatoris Judicij nri Ejusq.
Delator. PP. Matthiae Gorzechowski et Eva
Gujska Conjugum Lmor. Acto, quite et
quid Maritata Actrix cum suj mari
ti uti Tutoris Conjugalis authe et assia
inhaerendo proone sua, Coram Actis au
thcis Rni facto secundo pt obtento Contu
maciae poenam citant idq. pro eo, Quia tu
immemor legum Divinar. et humanar.
quae nominem laedere jubent, ejsdq. post
posito et spretis Acto precipue Contem in B.
Paprotki apud P. Albertum Gizinski invi
tato nulla ex me oppressisti, Calumia
tus est, irrealiaq. (quae ob reverentiam Judi
cij non exprimuntur) objecisti, ad frame
am te pripujsti, et vulnerare Acto maritum
intendisti, eoq. tempore multas Violenti
as et excessus in Personis Actor. perpetrasti
et executus es, prout tibi omnimoda in
quisitione deducetur, per quod Conq. leges Rni
processisti, poenasq. in legibus Rni descras
et facinori tuo condignas succupuisti et
in te bonaq. tua traxisti pro quibus poe
nis super te decernend. et extendend. presen.

Citant

Citans. Sis pro termino pariturus et responsu-
rus Dato in Crō Plocen. F. 2. pt. F. Purificationis
P. ac Bttissdi V. Mariae, pxa AD. 1743tio edit.
cone citato ad B. Strupczewo sortemq citati
Sabbo ante D. Septuagesimae, pxe pterito
tum et Ejus primam, ex qua poena Con-
tumaciae est obtenta, tempestive ante ob-
tentionem illius in una integra Septi-
mana detulit exportavit, posuit reli-
quit de positione familiae Curiali noti-
ficavit, de quo pnens id Mlis fecit Relationem.
Ex Actis Advocatialibus Dobrinensibus recepit Grzegorz
Bieglecki Langwoyt Dobrzyński manu ppria
Martinus Paniszewski Notarius Jura-
tus manu ppria. Locus sigilli Civitatis illius
in diem hodiernam incidens et proveni-
ens Ptibus ipsis utrisq et quidem Actorea p
N. Matthiam Gorzechowski suo et Contis
suae nme ptis citata p P. Thomam Ro-
ściszewski, coram Judicio Officij pnens
comparens, et secum judtis Controvertens
Quar Partium Judicium Officij pnens coram
se inducto exaudito decidendo Citationem
Ptis Actoreae, ad affectationem utrarq Pti-
um dedit et concessit, (pocius Judicium) dilationem inqui-
sionis Parti utriq Super contenta Citationis
et Proonis ptis Acto, ad sequens Lucre Lat
Crenae Plocens termnos proximius in Crō eod
celebrandae, terminum Partibus ejusdem

utrisq

utriq in eiusd totali in Vigore Compa-
rendi Conservando promptorium. Dni
presens Vigore.

Decretum Condescensionis inter PP.
Krasniewskie et Zawidzkie.

Interminis hodierno ex Dilatione Anteriore
munimentorum infrascripta parti cum in
ante Actis Iudicijs recepta et per Iudicium
Officij Pstrni Data et concessa idq ad sequentes
Querelas Castrensium Plocensis Trnos ut
pote modernos cum Trni ibidem contenti
Legitima conservatione facta et hoc in causa
elucione Iudiciaria infrascripta inter N. Agne-
tem Zawidzkij N. Joannis Krasniewskij con-
sortem legitimam cum eiusd maritis sui ide-
Tutoris conjugalis authoritate et assistentia
Actricem ab una et N. Matthiam et Mar-
tinum Zawidzkie ex et P. Zophia Sieklucka
Matrimonialiter procreatos et Jacobi
Filios et quid Nem Martinum Zawidz-
kij cum debitatde Iure competenti sicâ
indiget assistentia in haerendo Mandati coram
Actis Authenticis Rni facta secundo post ob-
tentam contumaciae poenam ad Iudicium
Officij Pstrni parte ab altera citt idq pro eo qua-
tenus ipsi seu quem omnes eorum solutionis
magis afficit dotem competentem ex Bonis
Paternis et Maternis Actricem erga ipsos
Iure Legitimo aequaliterq concernentem Ac-
trici assignent assignatam exolvant inven-
taria accrescentia per Actricem educata
extradant expensas varias in conservatione PP.
Strozeuno ipsorum Haeredibus seorsiva connotatione

ex Pstas

expensas per Actricem errogatas Actrici com
pensent, resq. mobiles Actricis proprias per ipsos
interceptas restituant vel in defectu permissorum omni
um sortem proportionatam Actrici ex dividant
quare citantur ad videndum et audiendum ipsi
ad solutionem seu assignationem dotis competen
tis ex traditionem q. inventarij ac crescentis ac
compensationem expensarum variarum in conservatio
nem B.B. errogatarum et restitutionem rerum mo
bilium per sententiam Judicij Officij Pzen. stringi
et id quod Juris erit decerni et sentiari
Pzen. alias dilatione eadem Anteriore mu
nimentorum latiore in se existente in diem
hodiernam legitime cadente partibus ipsis
utrisq. et quid Actorea per N. Joannem
Krasnikowski suo et consortis suae nomine
ptr. cit. per L. Antonium Smielewski coram
Judicio Officij Pzen. comparentibus et suum
Judiciter controvertentibus quibus Judicium Offi
cij Pzen. controversijs Partium coram se
inductis ex auditis teneri comparentem
Partis citatae producere plenipotentia
a principalibus suis idq. in instanti ad in
venit et ut producat Judiciter decrevit
et quoniam produxit proinde sufficienti
comparitione ad inventa partibus expe
riri mandat in experimento Judicium
Pzens ulterioribus controversijs earundem
Partium Auditis decrevit ac Pzen. decernit
quatenus satisfaciat pars citata dilationi mu
nimentorum ipsilae in causa concessae idq. in in
stanti et quoniam loco satisfactionis eidem dila
tioni manifestationem comparens citatae Partis
con. Partem Actoream respectu Possessionis B.
Stolecino producat proinde suspensa decisione cau
sae Pzen. necessariam esse condescensionem Ju

dicij Off.

Jmo: Jm Jmadz

Judicij officij sui ad B. eadem Strozcino sortemq
ex qua Dos p partem Actoream praetenditur
censuit censitq p. sen. quod Officium unius ab
sentia n obstante ad B. supraefata mutuo sum
ptu partium conducendum et captato tempore conde
scendum de possesione ac statu sortis ob P. Jacobi
Zawidzki haereditt quinam ex partibus aequali
modo eandem possidebat tum de rebus mobilibus ac in
ventarijs inquiret documenta p partes reproducen
da considerabit quibus consideratis tum et statu B.
pensato solutionem dotis proportionatae et ex do
cumentis apparentis parte Actoreae assignabit et
injunget praetensiones singulas partium utra
rumque cognoscet et Partes in omnibus intervenien
tijs p decidet et p iusto et aequo finaliter mo
derabit cujus decisioni Partes utraque acquiesce
re tenebuntur idque sub Poena Banitionis in
Termino eodem super parte contravenien
te Publicanda Decreti praesentis vigere

Dilatio Inquisitionis int. JJ Kleniewski et Ciot
kowski

In Causis et Actionibus Judiciarijs Infrascriptis binis
prima quidem int. Instigatorem Judicij Officij praesen
tis Delatores J. Marcellinum Kleniewski
Dominum tum Laboriosos Michaelem Parentem,
Adamum Filium et Thomam Ado
lescens de B. Wolniki ovillatores in assia
quae Dni sui Acta ab una et J. Filicianum
Ciotkowski hominum Innocentum pacifice se
se gerentium Turbatorem oppressorem ac Le
gum Rni transgressorem Dominum tum Labo
riosos Joannem Jakubczak Mlen R. et Sta
nislaum ac Franciscum de B. Ciotkowo Subditos
Licentiosos Excessivos mandata Dni sui exequentes

similiter

similit in assia Dni Ipsi in haerendo ponibus tam per se
Acto Dnum qm pro Parentem tum Damnor visionibus
Coram Actis Authenticis Rni interpositis secundo
post obtentam Contumaciae poenam ad Judicium Of-
ficij praem pte ab altera Citatos idq pro eo quia Ipsi
Pcipue Dnus assuetus varijs personis in vicinitate
cum Ipso existens multas Injurias oppressiones Incon-
venientias perpetrare noncessandoq ab ab anterioribus Vio-
lentijs Actibus nunc et semper pactis etiam no parcendo
Statui Spirituali cujus primo stante vita od P. Valen-
tini Kleniewski Vice Notarij Terris Zawskrensis supadve-
niendo cum famulis ~~tys~~ Ipsi Curialibus ad Sylvas B. Wo-
zniki divisoriaq Acto propria Ibid Arbores p multas
pinaticas tam ad Aedificia qm focum valentes tum
betulinas innumerabiles excidit et ad B. Ciotkowo in
Curribus Eo devexit, et in usum Ipsi Convertit, tumq
in Loco dicto Nart supinam ruinam p excisionem
Continuam fecit his necdum satiatus Injurijs
nunc Bona Wozniki Acto haeredito tumultuarie
supinvasit supinvadendo Acto Laesit diffamavit, verbis
dedecentibus et probrosis honorem Nobilitarem tangen-
tibus afecit, Actoresq opprimere omino attentavit
in Duellum Sfrenata Lingua provocavit ac post
in majores Sese resolvendo ausus revertendo
Domum suam acceptis pdictis cum Ipso Subditis
Licentiosis ad Campum B. Wozniki adveniendo
Ovillatores videlicet Michaelem et Thomam nulla
ad Eos Occaone habita oppressit, Concussit, Quium
Originta Acto Dni propriarum deperditionem cau-
savit, insup L. Adamum pfati Michaelis Ovil-
latoris filium cum L. Francisco subdito Ipsi in pal-
mas inferiores pedis utriusq baculis castigavit pra-
grandibus pascua Libera per haeredes et posses-
sores majori Substantia in B. Ciotkowo qm Ipsi
gaudentes sibi Actori Concessa denegavit et denegat,
pdictos Ovillatores Greges Ovium pascentes cum

Rnu excesserunt penasq exinde emergentes traxerunt
quibus sup ipsis decernendis nihilominus p solutione
laxevulnerum compensatione damnorum ad quingentos flo
renos illatorum pcens citantur ac p stabilitione pdic
torum subditorum G. Kleniewski ad summendas de ipsis
penas citat alias citationibus ejusdem utrisq pmissa
latius in se obloquentibus in Dnem hodiernam Inci
dens et provens partibus ipsis utrisq et quidem Actorea
p G. Marcellinum Kleniewski suo et aliorum Actorum nme
pter citata simul et Actorea p G. Felicianum Cot
kowski pter coram Judicio officij pcens comparens
et secum Judlit controvertentibus quibus Judicium
officij pcens decidendo Trnos partium utrarumq com
binatis Actoratibus et reatibus partium controver
sijs earundem coram se inducto exaudito ad affecta
onem partium earundem dedit, et concessit hocce
Judicium dilationem Inquisitionis parti utriq
sup contenta citationum et ponum partium utra
rumq ad sequentes Querelas Castrensis Plocensis Trnos
prius ipsius ab hinc in fro Eodem celebrandum conservando
Trnum partibus memorato utrisq in pallegatis Judicijs
sine quavis ad citatione comparendi peremptorium
Decri pcep vigore

Dilatio Munimentorum inter Gnosos Gonczewski
et Charzynski.

In Causa et actione Judiciaria infra scripto inter Gnosum
Jacobum Gonczewski actorem ab una et Gnosum Si
gismundum Charzynski in hevendo Manifestationi
coram actis authenticis Regni interposite ad Judi
cium officij pcentis parte ab altera cito idq pro eoqua
teng ipse summam Centum Zymphonum p ipsum
ab actore mutuo ad Compactum verbale contractam
pro temporeq pridem elapso, solvi declarat tamhu
cusq non persolutam una cum provisione ab eadem sum
ma pvenn actori persolvat quare citat advidend
et audiend ipsum ad solutionem summae supra

scripto

scripta una cum provisione per sententiam Judicij Officij Praesentis stringi et compelli praesentis, alias citatione eadem praemissa Latius in se obsequente in diem hodiernam Ltme cadente, partibus ipsis utrisque et quidem actorea per Gnosum Antonium Chmielewski citata per Gnosum Jacobum Kopicki coram Judicio Officij Praesentis comparentibus et secum Judicialiter controvertentibus quibus partium controversijs Judicium Officij Praesentis coram se inductis exauditis ad affectationem comparentis partis citatae dedit et concessit ejusdem dilationem ad munimenta causam praesentis impugnantia ad sequentes Quaeretur Castrensis Plocensis terminos prius et proximius ab hinc in Castro eodem celebrandis conservando terminum partibus memoratis utrisque in praeallegatis Judicijs sine qua vis ad citationem comparendi peremptorium hieque in continenti Mtis Kgi Gnatis H. Gregorius Rokiecki de Bronowo palam recognovit se citationem feria 5ta post cineres proxima anno praesentis detulisse ad Bona Kowalewo Podborne etc.

Dilatio Inquisitionis inter Mfcos Kucborskie et NN Stawiskie ac alios

In causa et actione Judiciaria infrascripta inter Instigatorem Judicij Officij praesentis ejusque delatores Magnificam Catharinam Gumowska relictam ob Mfci Feliciani Kucborski Succamerarij Zacrocimensis consortem viduam matrem tum Egidium Kucborski Succameraridam Zacrocimensis filium Dominos atque NN. Thomam Krzywkowski Bonorum Dobsk et aliorum eo pertinentium administratorem ac Josephum Paciorkowski famulum actores ab una et quidem famulos actores cum assistentia Dominorum suorum et NN. Valentinum Sebastianum et Paulum Fratres inter se germanos dictos Kulczaki tum Josephum dictum ogonek Adamum Joannem dictos Kulkowie Stawiskie atque Petrum Paulum Franciscum Sebastianum Josephum Wilewskie nec non Nadratowski insuper Gregorium Bobnowski Valentinum Kowalewski Bonorum Stawiszyna haeredes et possessores inhaerendo protestationibus ac damnorum

visionibus

visionibus authentice factis 2do post obtentam
contumaciae poenam ad Judicium praesens parte ab
altera citatos ex eo quia ipsi in Convulsionem Legum
Regni procedendo temere praesumpserunt primo Syl
vas ad Bona Dybsk Mtrum actorum haeredum
pertinentes adhibitis sibi NN et actoribus relatum
est Valentino Wielowski Josepho Myslenski Anto
nio Kędzierski Stanislao et Valentino Stawiskie
consanguineis ipsorum tumultarie cum variis armorum
telis ad id praeparatis super inequitare super inequi
tando singulis annis penitus exscindere desolare
damnum perinde ad aliquot millia causare Mtrum
vero Egidium Kuciborski Succamerarium Zacrocimensem Do
minum una cum praefato administratore ac famulo
circa praemissam violentiam sese opponentes ac desola
tionem seu excisionem Sylvarum denegantes opprimere
concutere verbis Laesivis honori Nobilitari nocivis
et opprobriis afficere interimere in ipsa Sylvis omi
no adtentare Certo Coercius interemissent ni Divina
Providentia et auxilio Certorum hominum Sal
varetur aliasque plurimas violentias oppressiones
omni inquisitione probandae peragere prout de
facto praemissis omnia executi sunt per quod Conc. Leges Re
gni processerunt poenasque exinde emergentes una cum re
fusione damnorum per ipsos ad aliquot millia Causatorum
succubuerunt et in se traxerunt per quibus super
ipsos decernendae praesens citans alias citatione ipsa
de praemissis satiare in se existente in diem hodier
nam Legitime Cadente et proveniente partibus ipsis
utrisque et quid actorea per Nl Thomam Krzywkowski
Bonorum Dybsk et aliorum eo pertinentium administra
torem suo et aliorum actorum nomine praeter citata pro in
teresse NNlium Valentini Sebastiani Pauli Jose
phi Dicti Ogonek Adami Joannis dictorum
Kulczakow Stawiskich atque Petri Pauli Francisci
Sebastiani Josephi Wilowskich tum Gregorii Bo
bnowski Valentini Kowalewski Bonorum Stawiszyna
Zwalewo haeredum per Nlem Sebastianum Stawi
ski suo et supra scriptorum Citto nrae praeter coram

Judicio

qmis

Iudicio officij Pseny Comparentibus et secum Iudi
cialiter Controvertentibus quibus partium Controver
sijs Iudicium Psens Coram se inductis exauditis tene
ri adesse sufficientiorem Delatorem adinvenit et
quoniam Mfcus Egidius Kueborski filius ipse met
adest proinde sufficient Comparitione adinventa
partibus inter se Iure agentibus experiri mandat in
experimento Iudicium decidendo Citationem partis
actoreae ulterioribus earundem partium Controversijs
auditis ad affectationem ejusdem partis actoreae Ho
dedit ~~Iudicium~~ et concessit hoece Iudicium dilatonem Inqui
sitionis parti utriusque super Contenta Citationis et
prestationis partis actoreae ad sequentes Querelarum
Castrenum Plocenum Terminos prius et proximius ab hinc
in Castro eodem Celebrandos Conservando terminum
partibus memoratis utrisque in Collegatis Iudicijs sine
quavis adcitatione Comparendi peremptorium et
quoniam se pars actorea eo instanti trahit Mlenum
Regni Generalem quemvis ad pronuntiandum affectata sibi Iura
menti rotam super incorruptionem testium ad
inquisitionem inducendorum Iudicium Psens addi
et deputari et Iudicium Psens Iuri Communi po
stulationique ejusdem actoreae partis uti Licite annu
endo ipsi Mlem Regni Stenum St Gregorium Rokucki
de Kronowo authenticum et Iuratum ad rotandum
addidit et deputavit quo sic Mli rotiliante Iuramentum
Corporale ad Immaginem Crucifixi Christi Domi
ni Observata debita Prestandorum Iuramentorum
solenitate Flexis Genibus Mfcus Egidius Kueborski
Succamerarius Zacrocinensis actor suo et aliorum acto
rum nomine in eam rotam put testes ad inqui
sitionem Contra partem Citatam inducendi non
sunt Corrupti nec informati aut alioquovis modo appe
tiati in facie Iudicij officij Psens Deo et Sancta Jesu
Christi Passione ita ipsum adjuvante post quod Pre
stitum Iuramentum adhibendum testimonia testes
suos fide digno rei gestae gravos induxit et inqui
sitionem eduxit quorum testimonia testium seorsive
per quemlibet deposita in occluso rotulo habentur partis
actoreae per via officij sui quietatione denuo sunt
extradita quorum ~~testi~~ inquisitionum terminus

reponendum

reponendam insequentibus Querelam Castrensem
Plocensem Iudicijs prius et proximius ab hinc in Castro
eodem Celebrandis per Iudicium officij praesentis est praefixus
assignatus et Conservatus peremptorius prout quidem
praefigit ~~et assignat~~ et Conservat praesentis vigore Decreti.

in omni Iuris gradum observasse eandem motionem ad-
misit et locum delulit Conservando Terminum partibus
memoratis utrisque in praeallegatis Iudicijs Tribunalis Rmi Pe-
tricoviensis tum dum et quando causa praesens ex Regro sibi
competenti ad Iudicandum lme clamatis et vocatis inciderit sine
quavis adcitatione comparendi peremptorium Reliquos vero disparentes nem-
pe Stokowski Gurczynski ac alios in processum intrans praefatus
actor coram Iudicio officij praesentis pltr comparens et Terminum
eundem hodiernum per totum Iudicium tractum lme attentans
adhuc Iuridice per M. R. P. H. Gregorium Rokiecki de Bronowo
Iudlem tribus et ultra Iuris formam vicibus quatuor uti ante
ita et post officiosum arestum tempestive per P. Antonium Chmiele-
wski interpositis et per Iudicium officij praesentis Susceptis et Connotatis
~~clamatis et vocatis~~ acclamare fecit Qui disparentes clamatis et
vocatis taliter existentes non steterant nec comparuerunt
imo ut Ia Mlis Retulit contumaces extiterunt quorum
contumaciam praefatus actor coram Iudicio officij praesentis accu-
sando petijt poenam Banitionis perpetuae decerni
aliaque in talibus fieri solita Iuridice exequi postulavit
et Iudicium officij praesentis Iuri communi postulationique
actoris uti licite annuendo poenam Banitionis perpe-
tuae Decrevit ac ipsmet disparentes esse perpetuo Banitis
sententia sua declaravit ad eandemque publicanae Bani-
tionis perpetuae poenam Suprascriptorum Mlem Iudlem Ro-
kiecki addidit et deputavit Qui quidem Mlis satisfaci-
endo Deputationi suae a Iudicio praesentis habitis memoratis
Banitionis perpetuae poenam modo praemisso obtentis et
decretis ac ipsmet disparentes esse perpetuo Banitis hic
in atrio Stubae Iudlis ac in aliis locis publicationi
consvetis praesentis plurima Nobilitate ad Iudicia moder-
na Forumque publicum congregatis altasua praeconi

et Sororosa ~~vice~~ declamavit publicavit et ad notitiam omnium ptunc praesens indubiam deduxit de quo praesens Ia Mtis eloco publicationis ad Iudicium suum rediens fecit Relationem Post qm publicatis Banitionis ppetuae poenam Iudicum officij praesens pfaciendi in praemissis cuiusdam pscriptum Iuris Communis Executione Causam hanc cum toto eius effectu ad Mcum loci Capitaneum seu Mcos locorum Capitaneos sub cujus vel quorum Iurisdictione pfati citti dispareni cum Bonis suis subsunt vel consistunt Remisit remittitq Decreti praesens vigore

Dilatio Inquisitionis Inter GG Sędło wskie Czarnomskie ac alios Citts

In termino hodierno ex relatione authentica Coram actis advocatialibus Civitatis Sacrae Regiae Majestatis Bobrovnicensis p infra scriptum Mlem recognita Tenoris sequentis actum in Civitate Sacrae Regiae Majestatis Bobrovnicensis V. 2da post Dominicam Reminiscere Quadragesimalem pma Anno Dni 1743tio Coram Iudicio advocatiali civitatis Bobrovnicensis, actisq ejusd Iudicij Vacans ad pens Castrensis Capitis Bobrovnicensis actis comparens pter Mlis Rgni Gnalis providq Martinus Grzegorzewicz de Zołtowo authenticus et Iuratus Iudicio praesens ex producto authentico notus, sanus existens Rvit quia ipse citationem Literralem sigillatam, p Iudicijs Castrensis Plocensis servienti, Copiae infra scriptae similem, Tenoris talis Thomas Gregorius a Dembowa Gora Dębowski Plocensis Płoscensis etc Capitaneus vobis GG Francisco Czarnomski et Catharinae de Murzynowskie Conjugibus Dominis principalibus, Alberto Fratri vestro Czarnomskim, Josepho Olszewski Fabiano, seu alterius cujusvis nominis Myszkowski Coadherens, nec non Laboriosis Ignatio Matthiae Gregorio, Joannis Jacobo krajer ovillatori ~~ac valentino~~ Matthiae Famulans ejusd ovillatoris Alberto Tabernatori,

ac valentino

ac Valentino de B. Tłuchowko et Tłuchowo nati-
vis Subditis vestris Licentiosis et excessivis, de perso-
nis Bonisq vestris, scribat aringa, ad instantiam
Instigatoris Judicij Officij nostri ejusq Delatorem
G. G. Bartholomaej Parentis et Joannis Filij Szydło
wskich actorum qui vos in haerendo pro omnibus ac obdu-
ctioni vulnerum tum et officioso arresto coram
actis authenticis Rni facto, 2do post obtentam contu
maliae poenam citant idq pro poenis pro vos succubitis et
ex eod. demeritis quia vos in Convulsionem Legum
Rgni pendo ausi estis temereq ac Licentiose presumpsi-
stis actorem Filium, nescitur qua ex occasione nullaq aut
minima causa mali habita, ad Ferri fabrum in Bonis
Kozyrok rzeczny Commanen pro expediendis suis necessi
tatibus advenientem et transeuntem ad hospitium tumul
tuare invadere invadendo opprimere laedere concu-
tere consanguinolare ac post invinculare, compedibus
ligare, in carceribus detinere, per unam septimanam de-
tentum qualibet die concutere demandare res varias et
pecunias paratas, suo regestro specificandas ac equum
cum epiphio et sclopetis alijsq rebus intercipere inter
ceptum ad multas amicabiles requisitiones nolle resti-
tuere quinimo eundem actorem laedere, dishonorare ex sclope-
tis aliquoties ad se actorem explodere invitam palam ac
manifeste diffidare et interrimere apromittere, insuper
ad quietationem quandam manualem, de praemissis violen-
tijs et alijs injurijs ac oppressionibus actori illatis tam
se parentem, quam et Filium stimulare et adstringere
aliasq pro multas violentias injurias oppressiones, omni inquisitio
num genere probandas pro agere et perpetrare, pro quae praemissa
peracta Conc. leges Regni procedere poenasq ex inde emergen
tes succumbere pro quibus super vobis decernendae nihil
omninus pro solutione taxae vulnerum ac statutione vul-
nerum, et alter incubrando apud vos Gnosi Czarnomscy Conjuges officioso
arresto

aresto in nodatori Sententia Iudicij officij nostrici
Compelli exexequi pden citamini citis itaq; termino
adveniendi paritur et responsuri Data in Castro Plo-
cen Sabbatho post Dominicam Invocavit Qualen pxi-
mo Anno Dni 1743tio, editam Cor pfato Actor ad
bona, Tuchowsko, die hodierna in actu Contenta de
tulit exportavit posuit reliquit et fuit juris exhi-
bitionem
lificavit de quo pden pd Illis fecit relationem ex
acto advocatialibq Civitatis Sobrovicen, Descriptum
Abertus Lopcinski notarius Civitatis Suradus manu
propria Locus Sigilli Civitatis illius ita videlicet hodier-
nam incidente et proveniens partibq ipsis utriusq et
quid actorea p. G. Joannem Szydlowski suo et alior
actor nne pter Citata vero p. eosdem Franciscum Czar-
nowski suo et alior Actor nne pter, Coram Judico
officij pden Comparen, et Judicialiter secum contro-
verentibq quar Controversijs, Judicium pdens officij pdenti
deciendo terminum partis actored, partium coram
se inductis exaudiis ad affectationem partis actored
ejusd dedit et Concepit dilationem inquisitionis partis utriq
super Contenta Citationis ejusdem actored partis idq ad
sequentes Querelarum Castren Plocen terminos post Fl. Ja-
cobi Apli inciden, terminum partibq memorato utriusq in
pallegato Judicio sine ulla ad citatione Comparendi peremp-
torium et quoniam se actor Comparens ad ejusdem inqui-
sitionem pinstanti traxit mlenq nri Snalem quem-
vis ad prmuntiand Juramenti rotam super in Corruptionem
testium inducend sibi p. Judicium pdentis officij addi affecta-
avit pinde Judicium pdens sui Communi pertitulationis
ejusd actoris utilicite annuendo, ipsi Illen nri Snalen
venerabilem Gregorium Rohiecki Salem, ad rotandi addixit
quo tabiter ille rotandante ejd. Joannes Szydlowski acter
Juramentum Corporale ad imaginem Crucifixi Domini
observata debita potandor Juramentorum rota fidei
Quibq in eam rotam p. ut testes ad inquisitionem Cor partem
citatam inducendi pronunt Corrupti instructi ne quovismo
do arreliati in facie Judicij officij pden pecut et retulit suo et
alior actor nne Deo et Sanctitate dei passione ita ipsum ad

Juvante

adjuvante post quod praestitum Juramentum testes suos ad perhibenda testimonia induxit, quorum testium testimonia seorsive per quemlibet deposita sunt obsigillata et parti actoreae per Judicium officij praesentis, praevia officij sui quietatione extradita. Decreti praesentis vigore.

Banitus G. Kosciszewski per G. et R. verendissimum a Dembowa Gora Dembowski Episcopum Plocen.

Justa Actum executionis Infrascriptarum, in bonis Inferius nominatis, officiose per Infra specificatae S. B. C. P. expedita, ac manu ejus propria subscriptarum Tenoris ejusmodi. Actum in Bonis Rydzewo Feria Tertia post Dominicam Invocavit Quadragesimam, praxa Anno Dni 1743. Coram G. Antonio Chmielewski B. C. P. praesentis Nobilibus Adamo Paprocki et Francisco Swierczewski, nec non Inclito Rmo Gnali Provido Mathia Kaeperski, de modesta Actio et Jurato Actuj praesentis ad stantes et Eundem acclamantes qui S. Burgrabius Castrensis Plocen. Satisfaciendo Muneri officij sui, ac additioni ab Officio Castrensi Plocen. per expressum habitae Insistendo, ex Instantia et officiosa requisitione Illustrissimi et Rdissimi Domini Sebastiani Antonij a Dembowa Gora Dembowski Dei et Apostolicae Sedis Gratia Episcopi Plocen. tum M. Josephi Turzanski Thesaurarij Parnaviensis Capitanei Pultoviensis Gnalis Episcopatus Plocen. Commissari Actorum Jurevincen. Vigore Dni seu Potius Lucri Ulteriori cum ejus Publicatione de Actu in Castro Plocen. in Trinis Everetarum Causarumque officij Judicijs, una cum Continuatione antiorum Causarum, in diem hodiernam Incidentem Feria Secunda post Festum Purificationis S. V. Mariae proxima Anno ad praesens Currenti Super Gnosi Stephano Kosciszewski ac Conte ejus, antiori Executionis Impugnatrice Citati Jurevicti respectu Laboriosi Hedvardi Mikołaiec Ocillatoris, de Bonis Swelice ad Episcopatum

Plocen. Spectan. Subditi in Bonis Rydzewo commorantes
una cum Ovibus ejus non Extraditionis, processu Causae
de his Lation. in se ~~obliquen.~~ Existen. ~~Superiores~~ ob
ten. et Publicati ad Bona Praedicta Rydzewo cum
praefatis NN. et Sntis in Actu Contentis condescendit
Jurisdictionem Suam officiosam, voce Suprascriptis
promulgatae fundavit, Partes Utrasque tam Actore:
am Quincen. quam citatae Jurisdictionis ad Suj praesen.
ejae Sntis acclamare Injunxit, quo in Trno plter com-
parem N. Adamus Paprocki, a Parte Actorea desti-
natus Plenipotens reproducto Suprascrto Lucro Ulteri-
oris poenae Cautionis cum ejus Publicatione petijt Nne
Principalis Suorum executionem de Bonis citatae Jure
cielis fieri et peragi quam Executionem Annuendo
licitae affectationi Partis Actoreae officium praesens Bur
grabiale peragere Voluit Verum quoniam ex adverso
a Parte citata licet N. Dąmbrowska Virgo Innupta
citati Jurisdicti famula in Actu Executionali comparuit
et Eundem non impugnavit ~~cum~~ Processus dum tamen non
dum sufficienter est perductus Proinde Gnosus Bur
grabius eo attento ab Eadem Executione Supsedit et
Causam praesen. cum toto effectu ac Partibus Utrisque
Rursus ad Judicium Castren. Plocen. unde Emersit
remisit Trnum Partibus Memoratis Utrisque in praelle
gatis Judicijs Sine Ulla adcitatione Conservando com
parendi peremptorium Antonius Chmielewski
Burgrabius Castren. Plocen. manu propria in Trno
itaque hodierno Vigore Inserta remissionis Conser
vationisque ipsius ~~[illegible]~~ in diem hodiernam Incidens et pro
veniens Partibus ipsis Utrisque et quidem Actorea per Perillu
strem Adissimum Delicum Cielinski Canonicum Cathe
dralem Plocen. Praepositum Zagrobien. Inserto Plenipo
tens plter ~~comparem~~ tandem pars praefata Actorea coram
Judicio officij praesen. comparens et Trnum eundem hodier
num Per totum Judiciorum tractatum Sme attentans

memorat

memorat citat ad Jus Juridice per Mtem Rm Sna
lem honestum S. Kolicewj de Bronowo Judlem Trib
et Ultra Juris formam viribus Evatior uti antecita
et post officiosum arestum tempestive per S. Anto
nium Malewskj Interposit et per Judicium Prem
Susceptum et Connotatum Clamatum et Vocatum non ta
men Comparens in lucro Ultimariae Fortis faciendae
Executionis admittente Judicio Officij Prens Conde
mnavit Ulterioraq sibi per Judicium Prem exequi
affectavit Judicium Itaq Officij Prens affectationi Partis
Actoreae Utilitate Annuendo in Vim ejusdem lucri
lme ea in Causa obtens Decernit ac Prens decer
nit quatenus eandem Executionem Ultimariam Fortem
S. Antonius Chmielewskj Burgrabius Castrens
Plocens vel quivis alius qui prius faciliusve conclu
potent ad primam Partis Actoreae requisitionem
Dnq Prens Exhibitionem de Bonis citatis Jurevid
Pari ~~Ob~~ non obstans quibuscis Jurium Oppositionibus
quae Prens omnes in Genere ammoventur et annihilant
Dero faciat et peragat idq sub poenis cons Renitens
officiales ~~Sancit~~ legibus Rm Interposit Nemo vero
eandem Executionem Ultimariam Fortem officiose
de Bonis citatae Jurevid Partis peragendae nec per
se nec per suas quascis ~~[illegible]~~ subordinatas Prumat
Impugnare personas idq sub Seorsiva Banionis
perpetuae poena cons Impugnatores Prens Interposit.

Decretum Caimprobationis inter Ro
sciszewo et Borowo.

Intermino hodierno ex relatione authentica coram
actis advocatialibus civitatis sacrae Regiae Majesta
tis Bobrovnicens per infra notatum Mtem Recognitis
cujus tenor sequitur talis actum in civitate Sacrae
Regiae Mtis Bobrovnicens F. 2da post Dominicam
Sexagesimae prima anno Dni 1743tio Coram Ju
dicio advocatiali civitatis Sacrae Regiae Mtis Bo
brovnicens vacans ad Prens actis Castrens Capitis Bo
brovnic

brovnicen. Comparens pter Mtis Rgni Gnalis
providus Joachimus Barnowski de villa werzni
ca authenticus et Juratus, Judicio pscen. notus
Sanus existens recognovit, quia ipse citationem
literalem Sigillatam p Judicijs Castren. Plocen.
Servien. Copiae infra scriptae Similem, Tenoris
talis. Thomas Gregorius â Dembowa Gora Dembowski
Plocen. Plonscen. etc Capitaneus Vobis GG. Agneti
Bromierska xmi ob G. Andreae Borowski 2di ad
pscen. voti G. Joannis Lukoski Consorti matri,
atq Josepho et Adamo, Seu alterius Cujusvis
nominis Borowskim, pdicti ob G Andreae Borowski
Filijs minorennibus, de personis Bonisq vestris gna
liter omnibus (scribat a ringa) ad instantiam G
Thomae Rosciszewski Burgrabij Castren. Bobro
vnicen. actoris qui vos vacan. ad pdcn. Judicijs
Castren. Bobrovnicen. inhaerendo maoni suae coram
actis authenticis Rgni facto 2do post obtentam su
per vobis Contumaciae poenam citat et quid te
maritatam Cum tui mariti uti tutoris Conju
galis vos minorennes vero Cum tutorum vestro
rum de jure incumbent authoritatibus et assi
stentis p eo, quia vos ad multas actoris requi
sitiones, Summas et quid xmam Septuaginta Se
ptem Symphonum et sextarij unius, Vigore Scripti
certi manualis p pdicti ob G. Andream Borowski
maritum et Parentem vestrum actori Dato nec
non alteras summas Seorsivo regestro in termino remon
strand tam p pdictum ob G Andream Borowski
maritum et parentem vestrum qm pte G ad pscens
Lukoska p varijs necessitatibus accomodato exsolve
re non vultis imo recusatis ideo citamini ad videnda
et audiend. vos ad exolutionem earund summarum ~~ad~~
~~exolutionem earund~~ f una cum provisionibus
ac recompensationem litis expensarum ead
in Causa errogatarum idq in instanti Sententia

Judicij

Judicij nostri Stringi presentibus sitis termino pa
rituri et ad premissa Judicialiter responsuri Datt
in Castro Plocen 7 5ta post Dominicam Septuage
simae proxima Anno Dni 1743tio edito Contra prefato
citatum, ad Bona Villae Borowo die hodierna in actu
Contenta detulit, exportavit; posuit, reliquit et ut
juris est depositione notificavit de quo id Mtis fecit
relationem. ex actis advocatialibus Civitatis Sacrae
Regiae Mtis Bobrovnicen reserum Albertus Kopcinski
notarius Civitatis Juratus manu propria locus sigilli
Civitatis illius in diem hodiernum inciden et provenien
partibus ipsis utrisq et quid actore pter citata per
G. Antonium Chmielewski Coram Judicio Officij presen
Comparen et secum Judicialiter Controverten quibus Con
troversijs partium, Judicium Officij presen Coram se in
ductis exauditis teneri partem Actoream docere par
tem Cittam determino et Contentis Citationis suae ad in
venit et quoniam docuit proinde partibus inter se jure agen
Causam presen prosequi injunxit in prosecutione ulterioribus
earund partium Judicium Officij presen Controversijs Coram
se Judicialiter facto auditis decrevit prout et presen decernit qua
tenus Comprobet Actor realitatem scripti, ac reales sum
mas sibi per Cittos debitas idq insequentibus Querelarum
Castren Plocen Terminis post Festum S. Jacobi Apostoli in
ciden Termino partibus memorato utrisq in Pallegatt
Judicijs absq quavis adcitatione Comparendi Conservato
et Prefixo peremptorio postqm Comprobationem prestand
vel non Judicium decernet id quod Juris erit presen vigore Dcri.

Dilatio inquisitionis inter Kleniewo et Glażewo

In causa et actione Judiciaria in Pascera inter Insti
gatorem Judicij Officij presen ejusq Delato NN. Paulum
Kleniewski ac Barbaram Glinoiecka Conjuges et
quid Contem in assia mariti Actores ab una, et NN.
Mariannam de Charzyńskie, primi olim N. Joan
nis Glażewski, secundi ad presens voti N. Jacobi Ma

Luzin.

zinski ac Theressiam de Glazewskie N. Caroli Pa-
dratowski Contes in assia Matthiam et Simonem
Glazewskie, Mariannam Zgliczynska, et Stani-
slaum Skwarski et quid maritali cum maritorum
assijs inhaerendo proonem authice facti 2do pt obtenti
Contumaciae poenam ad Judicem praesens pte ab altera citato
pro eo, Quia ipsi in praejudicium legum Rni procedendo,
ausi sunt Actum innocuos laedere, dishonorare, Concu-
tere, Contem Actum toties opprimere, et ejus abortum
causare, in vitam Actum clam et palam diffidare, in
proonem quandam et proclamationem Capitis olim N. Joan-
nis Glazewski indebite Actum involvere, et circum-
scribere, damna inventarijs suis in frumentis et pratis
inferre tum et alias Violentias et damna inquisitione
Omnimoda deducendo exequi prout de facto sunt executi
poenasque exinde emergentes pro qualitate facti succubuerunt
pro quibus super ipsis extendendo tam respectu praemissarum exor-
bitantiarum, Laesionum, quam Circumscriptionis Actum Ho-
noris tum et pro Compensatione damnorum per ipsis Causatum
itaque Citantes praesentes alias Citatione eadem de praemissis Latio-
re in se existentes, in diem hodiernam Lmé Ca-
dentes Ptibus ipsis utrisque Actum quidem per N. Paulum Kle-
niewski Maritum suo et Contis Suae Mre pltr Citta
per G. Bartholomaeum Gosicki Coram Judicio Officij
praesentes Comparentes et Secum judtr Controvertentes
Quibus Controversijs Partium Judex praesens decidendo
Terminum Ptis Actum Auditum ad affectationem Ptium
utrarumque dedit et Concessit hocce Judex dilationem in
quaestionis Pti utriusque super Contenta Citationis et proonis Ptis
Actum ad sequentes Querelas Ci Plocenses Tmos praxis in-
cidentes Terminum Ptibus ejusdem utrisque in Pallegatum
Judex sine ulla adcitatione conservanda Comparendi peremptorium In-

Continen

Continenę scribat Relaõ M.R.S.H. Gregorij Roki e dei de Bronowo Iudtis et quia conę E. Matthiam Ełazewski ac Contem ejus et N de Charzyńskie ad Pseng Maluzieńska ad B Major Tyski reliquos vero Cit ad B minor Tyski Ferij 4ta et 5 pt D Invocavit Quadtem pxe Pterit Aõ Pseng tum et epis primae juxta stylum et Solitam Formam Cancellariae -

---

Munimenta inter Mostowo et Rubinkowo.

In causa et actione Iudiciaria infrascra inr Per illustrem et Rndissimum Matthiam Mostowskij Gnesnenę et Plocenę Cathedralem Canonicum et Illustrissimi et Rndissimi Alexandri Mostowskij Archidiaconi Gnesnenę Praepositi Cujaciensę Canonici Cathedralis Plocenę Filiastr Actorem ab una et Nlem Franciscum Rubinkowskij Anteacto Bonor Cekanowo Pstimonialiu tenutariu Possessorem inhaerendo obligationi eius manuali ac mãationi authie facto secundo pt obtento poenam contumaciae # ad Iudicium Officij Pseng parte ab altera citt ideo quatenus Ips Summam restanę quae et quanta ex liquidatione apparebit inscripto p Ips dato expssam Actori exolvat et eiq vigore pstestationis conę Ips et uxorem Illiq facto respectu Calculi ex peculio p consortem Ips Gedanum ab Ob Rndissimo Mostowskij pro varijs comparenę rebus accepto

si ad causam Pseng necessaria videat

Prestanę respondeat igit citat ad videnę et au
dienę pro Solutione pmissa restanę Summa
eoq quod Juris erit sententiando pzenę alias ci
tatione Ipsi de pmissis Latiore in se existenę
in diem hodiernam Lgme cadenę Partibus Ipsis
utrisq Actorea quia p Gnosum Joannem Chmie
lezkj citata et Indicens per G: Adamum Boja
nozkj Coram Judicio Officij pzenę Comparenę
et Secum Judlr controvertenę quibus Controversijs
partium Judicium Officij pzenę Coram se inducto
exaudito ad affectationem Comparenę Partis
citatae Dedit et concessit eidę Dilationem ad mu
nimenta Causam pzenę impugnanę idq ad
sequenę Querelar Castrenę Plocenę Trnos pt F. S:
Jacobi apli incidenę conservando Partibus me
morato utrisq Trnum in pallegato Judicijs
absq quavis ad citatione Comparenę peren
ptorium in continenę Mtis Dni Gnalis H. Gre
gorius Rokiecki de Bronowo Judlis palam vit
quia Ipsi citationem literato sigillato pro Trnis
pzenę Servienę edito conę pfato cito ad B. Barci
kowo Sup Rebus mobilibus Inventarijs Summisq
quibusvis pecuniarijs Feria Quinta pt Domi
nicam invocavit Quadragesimalem pxe pterito.

anno

anno currenti tum et ejus Ama (scribantur reliqua iuxta Stilum Cancellariae)

Decretum ex Remissionis Decreto statuitionis inter M. Koziobrodzki et Illustrem Reverendum Zakrzewski

In trno hodierno ex Decreto Judicij Terris Dobrinen inter Mlum Ludovicum Bernardum Koziobrodzki Pincernid Dobrinen Actorem ab una et Illustrem Admodum Rdum Andream Zakrzewski Decanum Dobrinen Parochum Sobovien prte ab altera Citatum in Dobrinen Trnis ~~part~~ Terribus particularibus Dobrinen Et 3tia post Dominicam Invocavit Quadragesimalem proxima in Anno Presenti lato quo Mediante illud Judicium Terrestre Dobrinen causam infrascriptam ad Judicium ~~Presens~~ Presentis Officij primosq Querelarum Castren Plocen trnos ut pote modernos pro disjudicatione remittend censuerat et eand remisit ~~at~~ cum trni ibid Contenti legitima Conservatione facta et hoc ex relatione authentica per Mlem infrascriptum Coram Actis Presen recognita et ex eisd authentice deprompta Subscripta et sigillata Tenoris talis Actum in Cro Plocen Et 6ta post Dominicam Sexagesimae proxima Anno Dni 1743tio Coram Officio et Actis Presen Castren Capitanealibus Plocen pltr Comparens Mlis Rni Gnalis Providus Jacobus Jakubowicz de Villa Dyblyn authenticus et juratus polam recognovit quia ipse Citationem literalem Sigillatam pro Judicijs Terribus Dobrinen servientem tenoris sequentis

sequentis Augustus Tertius Dei Gratia
Rex Poloniae etc Tibi Illustri Admodum
Reverendo Andreae Zakrzewski Decano
Dobrinensi Parocho Sobovienensi de perso-
na Bonisque tuis generaliter omnibus manda
mus ut in Terminis nostris particularibus
Dobrinensibus pltr ac peremptorie compareas
ad instantiam Instigatoris Judicis no-
stri ejusque Delatoris Mti Ludovici Ber-
nardi Koziobrocki Pincernidae Dobri-
nensis Actoris Qui te inhaerendo Manife-
stationi Suae ac Officioso arresto citat
idque pro eo quatenus tu laboriosos Bar
tholomaeum ac Petrum in Bonis Michał
kowo sui Mti Actoris hereditariis plus
Annorum Quindecem Commanentes per
Famulos tuos ex eisdem Bonis Michałko
wo nocturno tempore ex mandato tui eve
ctis nostro coram Judicio statuas et
Mto Actori una cum poenis extradas
per quibus permissis citaris sis per terminum ad-
venienti pariturus et judicialiter re-
sponsurus Datum in Dobrzeń Feria 3tia
post Dominicam Sexagesimae proxima
Anno Dni 1 7 Y 3tio editam Conc per
fatum citatum ad Bona Zakrzewsko
curiamque citati ibidem sittam Feria 4ta
post Dominicam Sexagesimae proxime per
terita Anno presenti detulit exporta-
vit posuit reliquit et depositione no-
tificavit de quo per id Mtis fecit rela-
tionem Ex actis Castrensibus Capitanea
libus Plocensibus rescriptum. Malewski
manu propria locus sigilli ~~off~~ Castri
presens legit Galewski alias decreto eodem
remissionis in solatiori existente in
diem

diem hodiernam legitime cadente prtis
bus ipsis utrisq et quid Actore Mlo Sto
Ziobrodzki Pincernida Dobrinenę pltr, ci
tata ꝑ G Franciscum Szulenski pltr,
coram Judicio Officij ꝑsenę comparenę,
et secum judicialiter controvertenę qui=
bus prtium controversijs Judicium Offi=
cij ꝑsenę coram se inductis exauditis fo=
ro ad invento procedere mandavit, ac ꝑ
senę mandat. quod Decrum idem compa=
rens citatę prtis pro Juridico non su=
scepit verum ab eodem Mlum Antonium
in Zakrzewo Zakrzewski Dapiferum
Zawskrzenę et Vicecapitaneum Castrenę
Palatinatuq Plocensis ad Judicia Tri=
bunalicia Rni Petricovienę movit, et
eidem motioni suę locum deferri postula=
vit quam motionem idem Mlus Judex
sentiens se in ꝑmissis ꝑ omnia juridi
ce ꝓcessisse non admisit nec locum eidem
detulit de qua non admissa compa
rens citatę prtis est ꝓtestatus Judi
cium Officij ꝑsenę cum prtę actoream
est reprotestatum in ꝓcedendo ulte=
rioribus earundem prtium controver
sijs Judicium Officij ꝑsenę auditis
suspensa tantisper extraditione la=
boriosorum Bartholomaei Gabarczyk
et Petri ꝑ prtem actoream ꝓtensa
necessariam esse statuitionem eorun=
dem laboriosorum Bartholomaei et
Petri ꝑ sequenę Querelarum Castrenę
Plocenę trnis post Fm Sancti Jaco
bi Apli incidenę ꝑ prtem citatam cen
suit censetq ꝑsenę quos pars eadem citata

pro

pro eisd sequenc Judiciis suis statu
ere tenebitur idq sub pœna Banitionis
quæ in Casu ptatorum laboriosorum
Bartholomæi et Petri instatuitionis
et exinde psenti Decro Contraventio
nis super eadem Citata prte psenc in
terponitur. Conservando prtibus me=
moratis utriusq trnum in pallegatis
Judiciis sine quavis adcitatione com=
parendi peremptorium psenc vigo=
re Decreti

Majoranta inter MM Orłowskie et
Szygowski

In causa et actione Judiciaria infrascra inter
Magnificum Simonem Orłowski Zupparium
Terræ Dobrinen Actorem ab una et Magnificum
Alexandrum Szygowski Capitaneum Krusvi
ciensem in hæsendo scriptis binis per ipsum
Mco Actori datis et manu ipsius propria sub
scriptis primo quidem super summam vijnti sex
aureorum Hungaricarum alteri vero super summam qua
draginta aureorum itidem Hungaricalo ~~adju~~ servien 2do
post obtentam Contumaciæ pœnam adjudicium psens
parte ab altera Citatos ideo quia ipse mediantibus
pmissis scriptis submisit se et obligavit summas
easdem in his scriptis expressas una cum pvisioni
bus ptempore jam priæ elapso Actori soluturum
nec tamen easdem exolvit ac in hucusq exolvere
vult imo diffugijs allaborat quapropter citat ad
videndum et audiendum ipsum ad persolutionem supra recen
sitarum summarum una cum pvisionibus pvenientibus
sententia Judicij Officij psentis stringi et compelli

idq quod

idq quod de jure expedit sententiari presentibus alias citatione ipsa de his latiori in se existens in diem hodiernam legitime cadente partibus ipsis utrisq actorea quid per Gnosum Albertum Machcinski Instigatorem Judicij Officij Castrens Bobrovnicens pter citata per Gnosum Antonium Chmielewski coram Judicio Officij presentis comparens tand ad repositionem ejusd comparentis partis citatae dedit et concessit hocce Judicium Dilationem Majoris Mco Szygowski Capitaneid Krusvicien citato ex quo causas majoris importantiae in Judicijs Castrens ~~Juni Vla~~ ~~Lavicen~~ Juniolabislaviens protunc attentat qm probabit authenticis documentis idq insequens Querelam Castrens Plocens Terminis post 7 S Jacobi Apostoli incidens Termino partibus memorato utrisq inibid sine ulla adcitatione conservato comparendi peremptorio hicq in continenti Mlis Rgni Gnalis Honestus Gregorius Rokiecki de Bronowo Judicialis palam recognovit quia ipse citationem literalem sigillatam pterminis presens servien editam cons pfati citatum ad Bona Kobiernicki Feria sexta post cineres proxime pterita anno currenti detulit exportavit posuit reliquit et publicavit de quo presens Mlis fecit relationem.

Eductum Inr Kanigowo et Rosciszewo

In Terno hodierno ex Dilatione anteriore super educendam Inquisitionem Partibus infrascris utrisq super contenta citationis et protestationis Partes actoreae per Judicium Officij presens datt et concessa idq absequens Querelt Castrens Plocens Trnos ut pote modernos cum Trni Ibid contenti ltma conservatione factt et hoc in causa et actione

Judiciaria Infrascrta Inr G Joannem Kanigo
wski Actt Ab Una ac GG Stephanum Rosciszewski et Barbaram de Młodzianowskie invicem
Conjuges Dominos tum Laboriosum Petrum Pastorem Subditum Hæreditt Suprascrum
GG Rosciszewskich et quia Maritatam Actt
Cum Mariti Subditum Cum Dominorum Authoritatibus et assistentijs inhærendo Protestationi Authenę factt Parte ab altera
ad Judicium Officij Pseng Actt ex eo Quia
Ipsi et quia Petrus Subditus Ptatorum
GG Rosciszewskich Conjugum ex Mandato eorundem Dominorum Suorum equum Actt proprium Valoris Triginta Aureorum Hungaricatt nullis de Damnis ad Forestam
abactum Interfecit Dominiq ex eo Subditi ad
requisitionem Actt nullam satisfactionem Pstiterunt nec valorem Ejusq equi
persolverunt imo eunq Actt Sæpenumero
Varijs Coram diversis Personis diffamarunt
Verbis læsivis affecerunt ~~pœnas~~ Contemptuarunt pœnasq eo nne ~~Sancitas~~ legibus et Constitutionibus Sancitas una Cum
Statuitione Suprafatt Subditi illorum
licenciosi ad Judicium pro Sumendis pœnis
ac Solutione valoris Ptati equi Interfectt
Compensationeq Damnorum exinde Causatorum et Alias ~~et Alias~~ Judicij Officij Nostri
arbitrarias Succubuerunt pro quibus decernendis Citantur Alias Dilatione eaq latiore
in se existente In Diem hodiernam rite ac-
ltme Cadente Pars Pfatt Actt Coram Judicio Officij Pseng pnstr comparens petijt Sibi Vigore Ejusq Concessæ Delationis Inquisitionis
educendæ anterioris MRL quemvis adrothisandum Super incorruptionem Testium
addi et deputari et Judicium Officij Pseng
Juri Commi affectationiq Partis Actoreæ

uti

uti licitæ Annuendo Mtem Ipsi R. P. H.
Gregorium Rokiecki Judicio Suo adstantem
addidit et deputavit quosic rothisante Mti
P. Kanigowski Juramentum Corporale ad
Imaginem Crucifixi Christi Domini Ob
servata debita pstandorum Juramentorum
Solennitate in eam rotham Pro ut Testes
ad Inquisitionem Contra Partem Citt per
Ipsi et Inducendi non sunt corrupti nec in
formati aut alioquovis modo appretiati
Deo et Sancta Jesu Xti Passione ita Ipsi
adjuvante Infacie Judicij Officij psenę
Flexis genibus pstitit post quod pstitum
Juramentum Testes Suos ad perhibenda
Testimonia Induxit Quorum Testimonia
seorsive per quemlibet illorum exscepta
in occluso rotulo habentur Suntq Eæ Parti
Actoreæ extradita pvia Officij Sui de receptis
quietatione post eductt vero Inquisitionem Judicium
Officij psenę Trnum aperiendarum Partibus memo
ratis utrisq in sequentibus Querett Castrenę Plocenę
Trnis prius vel proximius ab hinc in Castro Plocenę
Celebranę pfixit assignavit Conservavit prout
quia psenę pfigit assignat et Conservat Sine
ulla adcitatione Comparendi peremptorium
Decreti psenę Vigore

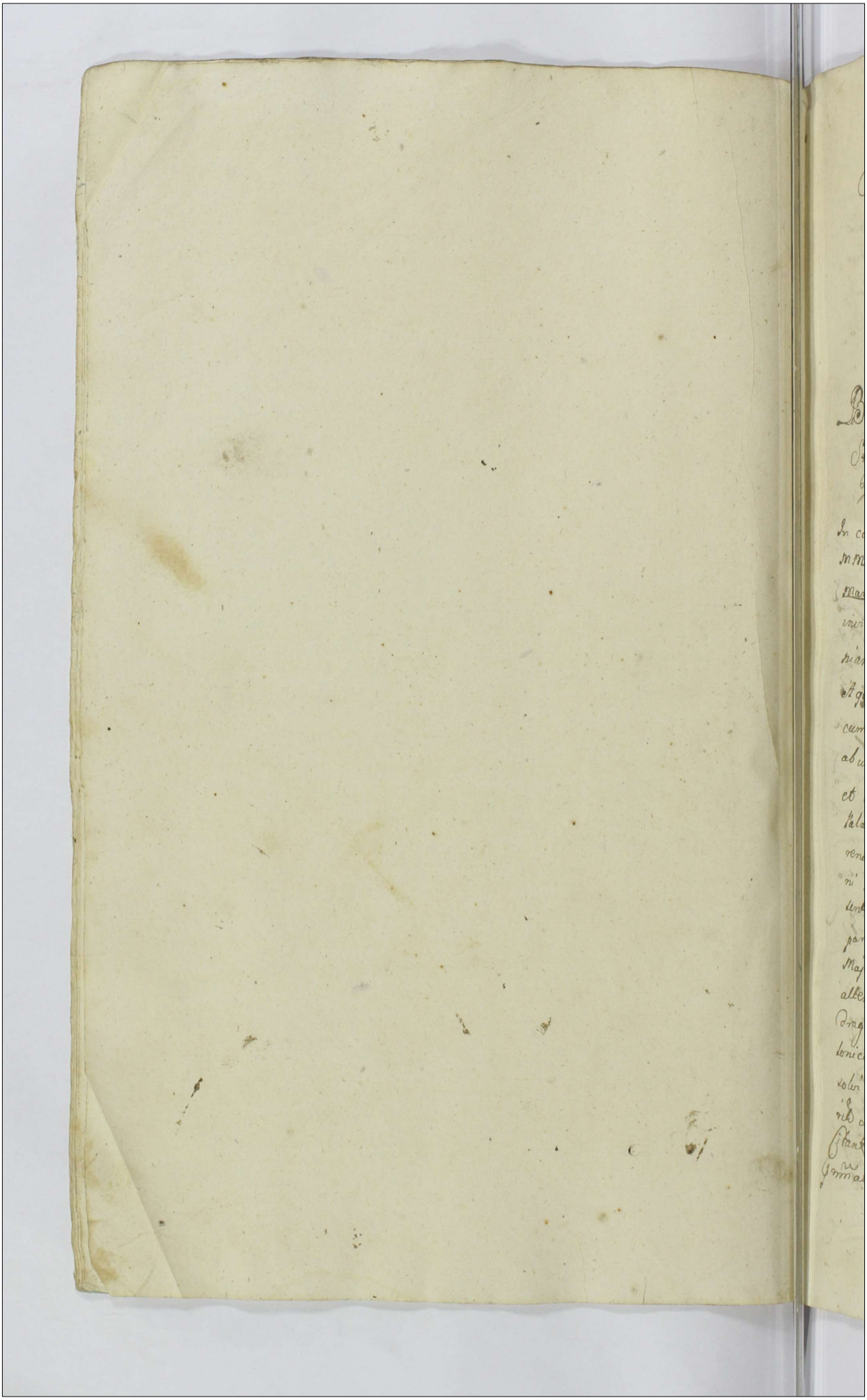

Actum in Castro Plocensi in Terminis Querelar. Causarumq. Officij Judicijs, unà cum Continuatione anteriorum Causarum, in diem hodiernam incidentibus, Feriâ Secunda ante F. S. Margarethæ V. et Mtyris, pro Ra A: D: 1.7.4.5tio # ac Causarum Exemptionum.

Baniti JJMM. Zamoyscy Palatiniæ Smolenscenæ per MM. Ciemniewskie Venatores Rosanenæ.

In causa et Actione Judiciaria infrascrta inter MM. Josephum de Radzanowo Ciemniewski et Mariannam et Mariannam Sobieszczańska invicem Conjuges Venatores Rosanenæ, tum Apoloniam itidem Sobieszczańska Virginem minorennem Aquidem maritatam cum mariti minorennem vero cum utrorumq. Conjugum authe et assia Actum ab una, et Illustres Mcos Joannem Rostocenæ et Andream Starorypinenæ Capnæus Zamoyskie Palatiniæ Smolenscenæ, B. Tulczewo Hæredes, inhærenæ Mni coram Actis præsenæ facti, ac Complanaoni inter se Actum ab una, et ipsis pte ab altera Consensu et Actis authus approbatæ, tum quibusvis paratis Dcis hac in Causa subsecuti ac dilaoni Majoris ipsis Concessæ ad Judicium Officij præsenæ pte ab altera citi idq. pro eo, Quatenus ipsi Summam Quadraginta Septem Millium Quingentorum Florenorum Polonicalium Complanaonem Suprascrta roboratoria solvi in Crastino F. S. Joannis Baptæ præsentis præterito declarati necdum persoluti Actoribus persolvant Citant igitur ad videndum et audiendum ipsi ad solutionem Supra Summatæ summæ Quadraginta Septem Millium

Quin

Quingentorum Florenorum Polonicalis ad manus
M. Venatoris Rosanene, Quia per eundem MM. Conti
et minorenni in Bonis hereditatis summae Corre-
spondene inscribenda securitate, per sentenciam Judi-
cij Officij praesentis stringi et Compelli, idque quod Ju-
ris et justitiae erit, intuitu Contraventionis Com-
planationi, decerni et sententiari praesentis alias
citatione ipsis de praemissis latiore in se existente
in diem hodiernam recte cadente partibus ipsis
utrisque et quidem Actorea per M. Josephum de Radzano-
wo Ciemniewski Venatorem Rosanene suo et M. de So-
bieszczanskie Contis suae ac aliorum nomine pltr citata per P.
Adamum Bojanowski pltr. coram Judicio Officij praesentis
Comparente, Tandem Ad Objectas Condemnationes vinas in Judi-
cijs Castrene Postiszene, primae quidem F. 3tia pridie Pr. Ci-
~~cumcisionis~~ Circumcisionis JESU. Christi Dni in Anno
1737, alterius ~~in ejsdem Judicijs Castrene Postiszene~~ Ob.
3. in Vigilia F. S. Laurentij Mtyris in Ao 1740 ex
parte M. Michaelis Gembarth Subdapiferi Dobrinene
super JMcis Zamoyskie Palatinae Smolenscene mo-
dernis citatis, in causa respectu statutionis inculpatorum subditorum intentata, ac non solutionis poenarum
adjudicatis, obtento et per P. Antonium Palemski in Judicio suo
reposito, teneri eosdem JMM. Palatinae Smolenscene
citatis docere de loco standi, Judicium Officij praesentis consuit Consetque
praesentis, non posse rationibus inductis habere locum
standi sententiat, Tandem comparente moderno
Ptis citis, moderamini Judicij sui se subijciente
decernit Judicium Officij praesentis Quatenus in Constitutionem
ad praesens Loci standi Pars eadem citata poenam Dupli-
cem Quatuordecem Marcarum Polonicalis Parti,
Judicio vero Officij praesentis simplicem per utrisque Condemnationibus
salva repetitione apud obijciente solvat. id in instan-
ti idque sub poena Banionis inter Dominos tactis pu-

blicandae

blicanae exinde habere locum standi Partici
tatae Judicium Officij praesenti in Causa praesenti decla-
rat, Nihilominus teneri Comparentem Ptis citatae produ-
cere Plenipotentiam, ab Illtribus MM. Ppalibus suis
idq. in instanti adinvenit, et ut producat, judtr de-
creuit, et quoniam à S. Valentino Wenda, cui ad-
stituendae alios Plenipotentes IIMM. Palatinidae Smo-
lenscenae citti specialem Plenipotentiam Petricoviae in
Judicijs Tribunalis reverunt, id Comparens produxit,
proinde sufficienter Comprne adinventa, Partibus inter
se jure agere experiri mandat, In experimento.
Teneri Partem Actae, docere Ptem citatae de termino et
Contentis citationis suae adinvenit, et quoniam do-
cuit, proinde Ptibus causam praesentem prosequi injunxit,
Quod Dictum Comparens Ptis citatae, pro juridico non
suscepit, sed ab eodem M. Antonium in Zakrzewo Za-
krzewski Dapiferum Zawskrzenae et V. Capnum Crenae
Ptus Plocenae Causae praesentis Judicem, ad Judicia Tri-
bunalis Rni Petricoviensis (ut juris et moris est) mo-
vit, ejusq. motioni suae locum deferri postulavit,
Et M. Judex, sentiens se in praemissis nihil teme-
re egisse, imo omnem Juris gradum observasse
eandem motionem non admisit, nec locum ejus detu-
lit, de qua non admissa Comparens ejusdem Ptis citatae
est protestatus, Judicium Officij praesentem cum Pte
Actae, Conae Ptem citatae est reprotestatum. In prosecu-
tione amputata dilatione munimentorum uti circa
roborationem assecurationis, ad quam pars Actae agit
praeclusa, ptibus procedere mandavit, Quod Dictum simi-
liter Pars citatae pro judicio non suscepit, sed
ab eodem ~~M.~~ eandem Antonium Za ~~eandem~~ Ptae M. Judicem ad Ju-
dicia Tribunalitia Rni Petricoviensis movit, M.
~~eandem~~ venae Judex sentiens se in praemissis per omnia

Juridice

jundice processisse eandem motionem non admisit,
de qua non admissa, Comparens Ptis citatus est protesta-
tus Judicium Officij praesens cum Pte Actorum Conc Ptem citatum
est reprotestatum, Tandem post recessum ejusdem Comparens
Partis Citatae, Pars praefata Actorea Coram Judicio Of-
ficij praesens pttr Comparens, et terminum eundem hodi-
ernum, per totum Judiciorum tractum libere attentans
memoratum Illustres Mcos citatos ad jus jundice per M.
R. G. H. Gregorium Rokiecki de Bronowo Judicem
tribus et ultra juris formam vicibus quatuor
seti ante ita et pro Officium arestum tempestive per
G. Adamum Bojanowski interpositum et per Judicium
Officij praesens susceptum et Connotatum clamatum et vo-
catum non tamen Comparens in lucro Solutionis
summae alias in toto seu pro toto lucro negotij
sui principalis admittens Judicio Officij praesens judex
ac offe Condemnavit, ulterioraque sibi ea in Causa
per Judicium praesens fieri et exequi affectavit, Et Ju-
dicium Officij praesens juri Communi postulationique Ptis
Actorum uti licite annuendo in vim ejusdem lucri Lmae ea
in causa obtenti decrevit praesensque decernit Qua-
tenus praefati Citati summam eandem pro qua Con-
veniunt Parti Actorum in instanti solvant, idque sub
poena Banitionis, quae in Causa Dcrum praesens Contra-
ventionis, nempe summae praefatae pro qua Conve-
niunt non per solutionis, prout de facto non est per-
solutum super citatum per Judicium praesens ex nunc
decernit, M. R. G. Honestus Gregorius Rokiecki supraseri ad publi-
candam eandem Banitionis poenam additur et deputatur.
Qui quidem Ptis satisfaciendo deputationi suae

a Judico

Judicio praesentis habitis memoratis Bnis poenam
modo praemisso super citatis obtentis et per Judi-
cium praesens decretam, ac ipsmet JJMM. Zamoy-
skie Palatinae Smolenscenae, praesentes in termino dis-
parentes esse banitos, juri Communi Contrarios et rebel-
les hic in atrio stubae judicis ac in aliis Locis pu-
blicationi usitatis in praesentia plurimae Nobilitatis
ad Judicia moderna forumque publicum Congregatis,
~~ac variae Conditionis et sexus hominum~~ ubique ex-
stentes ~~adstantes~~ alta sua praeconica et sonorosa vo-
ce proclamavit publicavit, et ~~ad notitiam~~ ~~ad~~ in
~~universum~~ ~~ad~~ ad notitiam omnium partium praesentium in dubiam
adduxit, de quo praesentes
id Mtis ~~ad~~ è loco publicationis ad Judicium suum
rediens fecit Relationem postquam publicatis Bnis
poenam Judicium Officii praesentis, pro faciendo in
praemissis juxta praescriptum juris Communis Executione
Officium Competens videlicet scilicet P. Felicianum Kisie-
lewski B.C.P. locentem vel quemvis alterum, qui prius
facilius ve Conduci poterit addidit et deputavit
Qui P.B. ad primam Partis Actis requisitionem, Dnique
praesentem exhibitionem, eandem Executionem de B. ~~citatis~~
citatis quaerentis non obstante quibusvis jurium op-
positionibus, Relatione ad cassandum in scriptura vel inscri-
bendum facere et pagere tenebitur, idque sub poenis Conc.
~~negligentes~~ renitentes Officiales legibus Rni in-
terposita. Jam verò Pars citata eandem executionem
Officii de B. suis pagendum nec per se nec per suas
quasvis ad haec submissas praesumat impugnare,
Personas, idque sub seorsiva Bnis perpetuae poena,
Conc. impugnatores praesenti interposita. Dcro.
Et hic subinde stans pttr M. N. G. H. Gregorius Ko-

Rokiecki de Bronowo Judlis palam nit Quia ipsi
edit. cons. p. fat. Mcos. etc.
ultnem etc, ad B. Gulczewo Cuniamq. ad obiec. ad
Fsta pt. F. S. Joannis Bapte. p. xe. gtens. do. pens.
detulit scribat. Relatio juxta Stylum Cancellariae

Banitus Magnificus Rosciszewski per Magnificos Jezewskie

Instro hodierno ex dilatione anteriore majoris infrascripto Magnifico Citato in Anteactis Judicijs recepta et p. Judicium officij praesens data et Concessa idq. ad sequentes Querelarum Castrens. Plocens. trnos, ut pote modernos, cum trni ibidem Contenti legitima Conservatione facta, et hoc ex relatione Authentica Coram Actis Officij praesens p. infrascriptum Mtem recognita tenoris talis, Actum in Castro plocensi 4 sta post Dominicam Reminiscere quadragesimalem proxima Anno Dni 1 7 4 3tio Coram officio et Actis praesens Castrens. Capitanealibus Plocens. vacans ad praesens Actis Castrens. Bobrovnicens. Terrae Dobrinens. plter Comparens Mtis Rni Gnalis providus Laurentius Olederczyk de Wrzesnia Authenticus et juratus palam recognovit, quia ipse Citationem literalem sigillatam, pro Judicijs Officij praesens spectantem, tenoris sequentis Sr Thomas Gregorius a Dębowa Gora Dębowski Plocens. plonscens. etc Capitaneus Tibi Magnifico Ignatio Rosciszewski Pincernae terrae Dobrinens. olim Magnifici Casimiri Rosciszewski Bonorum Naczachowa Jurisdatorij Filio de personae scribatur Aringa Ad instantiam Magnificorum Josephi Jezewski Dapiferi Plocens. Exercituum Regni Majoris et Catharinae Rosciszewska Conjugum Actorum quite et quidem Maritata Actrix Cum sui Mariti Autoritate et assistentia. Secundo post optentam Contumaciae poenam vacantibus ad praesens Actis Castrensibus Capitanealibus Bobrovnicensibus adhaerendo submissioni p. olim supra fatum Magnificum Casimirum

Casimirum

Casimirum Rosciszewski parentem tuum, in Contra
ctu venditorio et donatione Bonorum Naczachowo
ab omnibus Oneribus inscriptae, citant idque in eo
quatenus tu uti solutionem onerum post paren-
tem tuum inte Cassumens Summas trinas, et
quidem primam sex Centorum Florenorum po-
lonicalium provisionalem à Summa originali
Mille Florenorum polonicalium, p. olim Gnosu
Stanislaum Zernicki antecedaneum Bonorum
Naczachowo Haeredem, olim Magnifico Joanni
Kolczyński Actis Castrensibus Vladislavi-
ensibus, Feria 5ta in Crastinum Festi Sanctae
Margarethae Virginis et Martyris Anno 1.
683tio in scriptura, p. officium Juni Vladislaviense
reducitur, decretoque Castrensi Juni Vladislaviensi
Feria 3tia post Dominicam Oculi Quadragesi-
malem, Anno 1726 Magnificis Vladislao
Pocillatori Juni Vladislaviensi et Jacobo Kol-
czenskim solvi adjudicatam, p. Magnificam
Actricem Modernam Bonorum Naczachowo
haeredissam, suprascriptis Magnificis Kolczyń-
skim exolutam, p. eosdemque eidem Magnificae
Actrici Maritalem trasfusam, subalternam
Quingentorum Florenorum polonicalium,
Comprovisionibus alterum tantum efficien-
tibus, decreto praedecensi Feria Secunda Ante Fe-
stum Sancti Pauli, primi Eremitae Anno
1733. ex Summa Mille Florenorum polo-
nicalium p. Magnificum Joannem Zarano
wski Succamerarium Brzestensem Cujaviae
Generosae Barbarae Potarzycka, olim Gnosi
Stanislaj Zernicki Consorti, Actis Castrensibus
Brzestensibus Sabbatho post Festum Nativita-
tis Sancti Joannis Baptistae Anno 1698
una cum provisionibus quot Annis pendendis
p. praetio Bonorum Naczachowo inscripta Gnoso

Gnoso

Gnoso Christophoro Potarzycki supra fatae olim
Gnosae Barbarae Potarzycka nepoti solvi senten-
tiatam per praenominatum Magnificum Dapiferum no
Plocensem Maritum eidem Gnoso Potarzycki ex
eisdem Bonis Naczachowo persolutam, 3tiam vero
summam Quingentorum florenorum polonica
lium per eandem Gnosam de Potarzycki Zernicka
ex summa de Anno et Actus supra expressa olim
Gnoso Francisco Księdzierzenski Actis Gnesnae
Et 8ta post Festum Sancti Francisci Confesso-
ris Anno 1701mo transfusam de hisce Bonis Na
czachowo subsecuto processu per praefatum Magni
ficum Sezewski Dapiferum Plocensem Mari
tum deportatam, eidemque per Gnosos Księdzierzen-
skie olim praedicti Francisci Księdzierzenski Fi-
lium et Filias Actis Castrensis Plocensis, Et 2da
in Crastino Festi Conversionis Sancti Pauli an
no 1733tio, una cum retentis provisionibus
cessam, ex revictionis per memoratum olim Ma
gnificum Casimirum Rosciszewski parentem
tuum Bonorum Naczachowo Iurisdatorem
Cautae eisdem suprascriptis Magnificis Actori-
bus retro exolvas ac restituas, una cum provisio
nibus ab Actu decretorum et transfusionum
ab eisdem summis accretis. Citaris igitur ad
videndum et audiendum ad persolutionem supra ex
pressarum summarum Trinarum cum accretis
provisionibus per sententiam Iudicij nostri stri
gi et ~~pot~~ Compelli Caeteraque pro Causae et trini
exigentia contra testatur et decerni praesentis
tmo pariturus et ad praemissa Iudicialiter tibi propo
nenda responsurus Datum in Crto Plocensi Et 3tia
post Dominicam invocavit quadragesimalem pro
ximae Anno Dni 1743tio Editam contra praefatum
Actatum ad Bona Moszczone in terra Dobrinen
si Consistentia Sabatho post Dominicam invoca
vit quadragesimalem proximè praeterita Anno
praesenti tum et ejus primam ex qua praedna Contu
matio est ostenta tempestive ante ostentionem

illius

illius in una integra septimana detulit, exporta
vit posuit reliquit et depositione notificavit, de quo p-
sentem idem Mtus fecit relationem ex Actis Ca
strenæ Capitanealibus plocensibus rescriptum Le-
git Pulkowski Cum Actis Locus sigilli Castri Psen
tis alias dilatione eadem Anteriore Majoris
latiore in se existente, in diem hodiernam legiti
me cedente. partibus ipsis citrisq et quid acto
rea per G Antonium Malewski tandem pars pfata
actorea Coram Judicio Officij Psenti comparens
et Terminum eundem hodiernum p totum Ju
diciorum tractum Legitime attentans memora
tum Mcum Citatum, ad Jus juridicæ p Mtem
Rni Gnalem Honestum Gregorium Rokiecki
de Bronowo Judicialem tribus et ultra juris
formam vicibus quatuor, uti ante ita et post
officiosum arestum, tempestive p G Antonium
Chmielewski interpositum, et p Judicium Offi
cij Psenti Susceptum et Connotatum Cla
matum et vocatum non tamen Comparentem
in Lucro Solutionis Summarum una cum pro
visionibus ab ejsdem provenientibus, alias in toto
seu pro toto Lucro Negotij sui principalis,
admittente Judicio Officij Psenti Judicialiter
ac Officiose Condemnavit ulterioraq sibi
ea in Causa p Judicium Officij Psenti fieri et
decerni postulavit et Judicium Officij Psenti
Juri Communi postulationiq ejusdem partis acto
reæ uti Licite annuendo in vim ejusdem Lucri
Legitime ea in Causa obtenti decrevit Psentibusq
decernit Quatenus Mcus Citatus Summas
pro quibus convenitur una cum provisionibus
ab ejsdem provenientibus parti actoreæ in instan
ti Solvat sub pœna Banitionis quæ in Casu

Decreto

Decreto praesenti Contraventionis nempe prae
"una cum provisionibus ab eisdem provenientibus
fato Summarum" non persolutionis prout de
facto non sunt persolutae super eodem citato
per Judicium officij praesentis ex nunc decerni
tur Mtisque Rni Gnalis Suprascriptus Honestus
Gregorius Kohiecki Judicialis ad publican
dam eadem Banitionis poenam additur et
deputatur quiquidem Mtis satis faciendo de
putationi suae a Judicio praesenti habito me
moratam Banitionis poenam super praefato citato
modo praemisso obtentam et per Judicium officij prae
sentis decretam ac ipsum met citatum praesenti
in termino disparentem esse Banitum Juri Commu
ni Contrarium et rebellem hic in atrio Stubae
Judicialis ac in alijs Locis publicationi soli
tis praesente plurima nobilitate ad Judicia
moderna forumque publicum Congregata alta
sua praeconica et sonorosa voce proclamavit pu
blicavit et ad notitiam omnium protunc praesenti
um in dubiam deduxit de quo praesens id Mtis
e Loco publicationis ad Judicium suum rediens
fecit relationem postquam publicatam Ba
nitionis poenam Judicium officij praesenti pro
facienda in praemissis juxta praescriptum ju
ris Communis executione Causam hanc cum
toto illius effectu ad Mcom Laci Capitaneum
seu Mcos Locorum Capitaneos sub cujus vel
quorum Jurisdictione praefatus Mcus citatus dis
parens cum Bonis suis subest vel Consistit remisit
remittitque praesentibus Decreti suj praesenti vi
gore.

Baniti SS. Miecznikowscy p. S. Kotakowski
~~[illegible]~~

157 Sub actu F. 2.
ante F. S. Margarethae V. et M. p. Xa Adni
1743.

Baniti Perillris et Admoe Rndus
Canicus Regularis Lateranen ac SS.
Miecznikowscy p. S. Kołakowski.

In Causa et Actione Iudiciaria infrascripta
inter S. Ludovicum Kołakowski B. Peptowko obligatorium Possessorem actorem ab
una, et Perillrem et Rndissimum Albertum Canonicum Regularem Lateranen Conventus Czerwenen Patruum, ac SS.
Antonium, Laurentium, Mariannam S. Ioannis Miłobędzki Consortem, Annam, Constantiam et Gertrudam Virgines Immuptas
Filiastros et Filiastras Miecznikowskie Pretati Bonorum Peptowko ~~haeredes~~
ex vi Tutoreae Possessorem et Haeredes
et quae maritali Consortem cum mariti
Virgines Cum assensu de Iure Competen
adhaerendo Contractui, Inscriptioni obligatoriae, ac maonibus eo Nne facti ad Iudicium Officij Pdcn parte ab altera Citati
pro Quatenus ipsis Pcipue Perillris et Rndissimus Canonicus uti Bonorum Peptowko
Contrahens Summam Octo Millium Symphonum Polonicalium pro eundo Perillrem Reverendissimum Canonicum in obligaonem
Bonorum Pdictorum Peptowko ab actore
accepti, et ~~in determinatione~~ pro tempore iam pridem ~~Sertijan~~ elapso
~~ni~~ Solvi declarati hucusque non exoluti, eandem
Summam in Instanti Pdcn Coram Iudicio persolvat, Bona autem Peptowko rehabeat, Salem Districtualem haec Bona Peptowko Concernen Singulis annis Stante Sui
actoris Possessione intercepta tum Pretensiones ac quasvis Injurias ex Bonis Pdictis
Peptowko Pululan et emergentes Compenset igitur Citati ad videndum et audiendum ipsis pro Sententia Iudicij Officij Pdcn
ad Pmissa Stringi, Solutionem Instantaneam

Summæ prædictæ, rehabilitionemq Bonorum,
ac Condescensionem ad Bona Pepłowko
rnc quarumvis pretensionum, etiam respectu
n Correspondentiæ eorundem Summæ præmissæ
in obligationem dalt assignari, decerni, et
finaliter disjudicari pœnam alias citatio-
ne ipsi præmissa fusius in se complectendam
in diem hodiernam Lgtmæ cadendam partibus
ipsis utrisq et quia actorea per S. Bartho-
lomæum Gościcki Inscriptum Plenipotentem
Citta per S. Felicianum Kisielewski Coram
Judicio Officij pœnam Comparendam et Secum
Judlter Controvertendam quibus Controversijs
partium Judicium officij pœnam Coram se In-
ductis exauditis teneri Comparendam par-
tis Citta producere Plenipotentiam a
Principalibus Suis idq Instanti de-
crevit et quoniam n producit imo Comparens
partis Citta a Comparitione recedit proinde
pars prætata actorea Coram Judicio Officij
pœnam pltr Comparens et Trnum eundem hodi-
ernum per totum Judicium tractatum Lmo attentans
memoratam partem Citta ad Jus Juridice per
Mtem Rni Gnalem Honestum Gregorium
Rokiecki de Bronowo Judlem tribus et ultra
Juris formam vicibus quatuor Uti, ante, ita,
et post offsum Arestum tempestive
per S. Petrum Miecznikowski Interposita
et per Judicium officij pœnam Suscepta et Conno-
tata damata et vocata n tn Comparendam in
lucro Solutionis Summæ in exemptionem Bo-
norum Pepłowko provenientem alias in toto
seu per toto lucro negotij sui Principalis
Condemnavit, ulterioraq Libi ea in Causa
Juridice exequi postulavit et Judicium
officij pœnam Juri Communi postulationiq
partis actoreæ utilitate annuendo memo-
ratam pœnam Bnis Supradicta parte
Citta pœnam in Trno disparendam decrevit
ac ipsmet Citta partem esse Banitam
Sententia Sua declaravit, ad eandemq
publicanda Bnis pœnam modo præmisso

attenta

obtentum et Decretam Suprascriptum Mtem
Honestum Gregorium Rokiecki de Bro-
nowo Judicem addidit et deputavit
qui Mtis Satisfaciendo Deputationi
Suae a Judicio Pen habitae memo-
rato Bnis poenam Sup Citatis obtentam
ac ipsmet Citato partem esse Banitam
Juri Communi Contrariam et rebellem
hic in atrio Stubae Judlis ac in aliis
locis publicationi Solitis Pen plurimis
variae Conditionis et Sexus hominibus
alta Sua Sonorosa et Pconica voce
Proclamavit, publicavit et ad notitiam
omnium ibidem ad Stan in dubio deduxit
de quo Pen Ja Mtis eloco publicationis
Solito ad Judicium Suum rediens fecit Re-
lationem Postquam publicato Bnis poenam
Judicium officij Pen Pfaciens in Pmissis
juxta Periptum Juris Communis execu-
tione officium competens videlicet S. Bur-
grabium Crcen Plocen quemvis qui prius
faciliusve Conduci poterit addidit et de-
putavit Uni S. Burgrabius ad primam ptis
actoreae requisitionem Decretique Pen ex-
hibitionem eandem executionem de Bonis Citato
Jurevicto ~~[illegible]~~ faciat et pa-
gat idque Sub poenis Con reniten officia-
les Legibus Rni Sancito In Continenti
mr S. H. Gregorius Rokiecki de Brono-
wo authus et Juratus palam ovit Uria ipsi Ci-
tationem literato Ligito p Trnis Pen Servien
edito Con Pato Citato ad Bona Kuklino Fra
5ta ante F. Nativitatis S. Joannis Bptae
pxa Perito anno Pen detulit exportavit, po-
suit, reliquit et publicavit de quo Pen
Ja Mtis fecit Relationem.

Major inter S. Kotakowski et S.
Wieczfinski.

In Causa et Actione Judiciaria Infrascriptam
inter S. Ludovicum Kotakowski actorem
ab Una, et S. Matthiam Wieczfinski

adhaerendo Inscriptioni Coram Actis
authcis Rni facte et rnitt ad Judicium
officij Pen parte ab altera Citato pro
eo Quatenus ipsi Summam Mille Tympho-
num Polonicalis Sibi actori per ipsum In-
scriptum et in tempore iam prae ela-
pso Solvi assecuratum hucusque exa-
lutum eandem Summam Una cum pro-
visione ab actu Inscriptionis "persolvat
igitur Citatum ad videndum et audiendum ipsum
ad premissa per Sententiam Judicij offi-
cij Pen Stringi Solutionem Summae
praefatae cum provisione assignariae
decerni Pen alias Citatione ipsum
premissa fusius in se Complectendum in
diem hodiernam Lgtmo Cadendum partibus
ipsis utrisque et quidem actorea per S. Bar-
tholomaeum Goscicki Inscrum Plentem
Citta per Nlem Josephum Wieczffin-
ski Filium pltr, Coram Judicio
officij Pen Comparendum ad repositionem
S. Joannis Chmielewski dedit et
Concessit hoc Jd Judicium Dilationem
majoris S. Wieczffinski Citto ex quo Cau-
sas majoris Importantiae in Judicijs
Castrensibus Ciechanoviensibus ptunc attentat
quam probabit literatorijs Documen-
tis juxta Legem ad Sequendum Quaerendum
Castrensibus Plocensibus Trnos proximus ab hinc
in Cro Plocensi Celebrandae Trnum
ptibus memorato utrisque in praelegato Ju-
dicijs sine ulla adcitatione Conservan-
do Comparendi peremptorium. In Conti-
nenti mRS. H. Gregorius Rokiecki de
Bronowo authus et Juratus palam nit
quia ipsum citationem literatum Legitimo
Trnis per Servien edito Conpatum Citatum ad Bona
Wieczffinia Curiae Citatum ibidem Litt F.S. ante F. Na-
talis S. Joannis Bptae proxima anno praedetulit, ex
portavit prosuit reliquit et publicavit de quo
Pen Jd nlis fecit Relationem.

Banitus M. Brzozo-
wski.

1586

Banitus M. Brozowski per M. Ko
bylnicki Venatorem Zacrocimen

In Termino hodierno

Banitus Mſcus Brzozowſki p Mſcum Kobilnicki
In Trio Kodierno ex decreto condem censorali in fundo bonorum
Kobilnicki ex mente decreti Tribunalitij Regni Petricoviensis,
Judicum, Officium Plenum ac Rosanense Castrensia inter Mſcum Josephum
a Niebrzowo Kobilnicki Venditorem Terræ Zakrocimensis
ac Dnosum Antonium Turgecki Actores ab una et Mſcos
Casimirum in Brzozowo Brzozowski Notarium Terrestrem
et Castrensem Ciechanoviensem ac Mariannam de Kobilnickie
in vicem Conjuges Parentes Dni illustrem et R.dd Casimi
rum Caponium Florensem Joannem Enisferum Petrum
Ciechanoviensis, Caietanum et Andream Kzillisferum Regi
minis Equestris, Sacra Regiæ Majestatis Filios Brzozowskie
parte ab altera Actos, feria 2da post Dnicam Invocavit
Quadragesimalem proximè preterita Anno præsenti plato
ad actas Castrensia Visztrodiensia feria 5ta post Dnicam In
vocavit Quadragesimalem itidem anno ad presens Curren
ti p oblatas perrecto, quo mediante hæc officia Plenum et
Rosanense ex Castrensi decrevisse. Quarum Mſcus Brzozowski
Notarius Terrestris et Castrensis Ciechanoviensis Manty et Edric
coadat, aut Mſcum Notarium jam Confectam ac Supra scriptos
Mſcos Filios suos ad præmissa dirigentiam bonorum coruendæ
Kobylniki supra aggressionem nec scripsit nec ullo stimulo
subministravit, nec quis modo incitavit, ideo in primis et
proximis judiciis Castrensibus Florensibus, seu trinis quæ
relatum, post festa solennia Paschæ proxime imminentia
inidentibus, utpote modernis cum trini itidem contenti legitimæ
conservationi facta, alias decreto eodem Cadere in Rectysten
te in rem Hodiernam inidente et proveniente Partibus
ipsis utrique et quidem alteræ p Dnum Antonium Turgecki Actorem et
Specialem principalem Procuratorem p Illustratæ Dnum Petronium Matewski eorum
judicio officij præsentem comparentem, ad obticendum condemnationem ex p.te Plenoli
medesimi. Sup.to Casimiro Brzozowski Notario Terri et Castren Ciecha
noviens moderno actori in Cro Visztrodien labbatis post Dominicam
Condictus Parchæ in Anno p.sen. ad respectum Contraventionis
Pero Pisanelli, Dni Ciechanoviens in Sanctorum Sepiomi Practicæ Pro
jiendi hinc inde Causam ostendendi et subscribendi Decreti Eundem Brzozowski Notarium
Prom

comparens Dñs citati pro Judicio non susceptis, Pad
ab Cod Prominald suus Judicium ad Judicia Tribunalis Dñi
Petricivien Moritz, quam motionem suis Judex sicuy
se in promissis Omnia Judicio observare non admisit,
de qua non admissa Pd comparens Dñs citatis stat pote-
statey Judiciarum officij Dñi in parte et relata cum cand
partem citati et reprotestati. Tandem post Recepum
comparentij Dñs citatis pars opata et relata, coram Judi
cio officij Dñi pro comparem, et Prud Cund hodier
no, per totu Judiciu Tribunalis Lmis attentam, memorati
sacru Notariu Dñi et Castrien Ciechanoviens
citati, ad pus Judicio pro solem Dñi exhiben honestis
Gregorius Felicisky Procuro Judicu, in Cas et Causa
Juris formam Decisus Statuti, ubi ante ista et post Offe-
rio ad arestum temporis Cund et Judicium Inhibitoy.
Interpositi, et pro Judicio officij Dñi suscepti et coram
tali Mandati et vocati, non tamen comparens ex Pad
et Dñs condescensoriale officiorum Judicij sui, ac Castren
Dñi Cancellarii Regni et Tribunalis Lmis Latum emanati
in Causa Satisfactionis in Pecunia Cas comis Juratorie, ejus
in toto, seu pro toto suo Negotij sui Principalis ad Judi
Judicio officij Dñi, Judex de quo supra condemnavit Ultio-
ratij Libelli ea in Causa pro Judicio officij Dñi Actis et Exe
gis postulati, et Judicium officij Dñi Jure Cormuni
Sportularij, ejusd Dñi et Actoris ad hoc iste annuendo
in Vim ejusd Juris Lmis ea in Causa obtenti Decreti
presentibus decernit quatenus suus Notarius Dñi et
Castren Ciechanoviens citatus, Satisfacien in Pecunia
ratis Cas comis Juratorie pro qua Causa Dñi Actor
dij sub pena banitionis, quod in Casu Dñi Rei contraven-
tionis rupe non Satisfactionis in Pecunia Cas comis Jura
torie Judicio officij Dñi sup Pad citato omnino
decernit, mulcij Dñi ad Libertatem. Tandem banitis
Jenaru, supra stat ponentis Gregorius Felicisky Pro
additi et deputati pro quid Pad Satisfaciendo
deputatus in Judicio pro habili memorati banitis

mandato

pœnæ, ac ipsi met Mcus Notarium Terrenum et Castrensem Ciechanoviensem Citatos, præsens in Terra disparem esse banitos, Juri Communi Contrarium et rebellem, hic in Atrio Stubæ Judicii, ac in Aliis locis Publicationi solitis, præsens plurima Nobilitate, ad Judicia moderna forumque Publicum congregata, alta sua præconia et Sonorosa voce proclamavit, Publicavit, et ad Notitiam omnium protunc præsens in Dubcam deduxit, de quo præsens Jus Mcus e loco Publicationis ad Judicium suum redeunt fecit relationem. post quam Publicatæ banionis pœnæ, Judicium officij præsens, pro facienda in præmissis Juxta præsens pro Jurisdictionis communi Executione, Causam hanc cum toto Illius Effectu ad Mcum loci Capitaneum seu Mcos locorum Capitaneos sub cujus vel quorum Jurisdictione præfatus Mcus Citatus cum Bonis suis Subsistit vel consistit remisit, remittitque præsens. Dem suis vigore.

Banitus M. Bromierski per GG Rosciszewskie Intermino hodierno ex Citatione Literali Sigillata Castrensis Capitanei Plocensis Tenoris Sequentis. Thomas Gregorius à Dembowa Gora Dembowski Plocensis Plonscensis etc Capitaneus Tibi Mco Adamo Bromierski Succamerariæ Visogrodiensi, de persona bonisque tuis Gnaliter omnibus vigore regio et nostra quâ hac in parte fungimur Capitaneali authoritate mandamus ut in terminis Querelarum Causarumque officij Judicijs Feria 2da prius et proximiliter ab hinc in Castro Plocensi Celebrandis præter ac peremptorie Compare as ad instantiam Mci Antonij Subdapiferi Rzeciscensis et GG Stanislai ac Lucæ Rosciszewskich Fratrum inter se Germanorum actorum, qui te adhærendo inscriptioni super summam Quinque Millium Septingentorum

Quadraginta

Quadraginta Trium Tynphonum et Sextarij
unibus, Actoribus et G. Thomae Rosciszewski
Fratri eorundem Germano per te Coram actis
Castren. Plocen. recognito, tum Manifestatio-
nibus, Coram actis publicis Regni factis, citant,
seu potius ad paratum processum, paratasque
quasvis dilationes, ac ad paratum decretum ~~paratum~~ in
ter te ab una et G. Thomam Rosciszewski Bur-
grabium Castren. Bobrovicen. pte ab altera prelato ad
citant idque pro eo, Quatenus tu Summas et qui
de primam pro interesse Mci Antonij Rosciszewski
Subdapiferi Rzecicen. Mille Quingen-
torum nonaginta sex Tynphonum et Sex
tariorum duorum, alteram pro interesse G. Stanislai Ro-
sciszewski id est Summam Nongentorum
Triginta Sex Tynphonum, et Sextariorum
duorum, tertiam pro interesse G. Lucae Ro-
sciszewski hoc est Summam ducentorum
sexaginta Tynphonum, ad mentem divisio-
nis seu Complanationis inter se actores ab
una, et predicto G. Thomam Rosciszewski Fra-
trem Germanum conscripto actorum parte
ab altera ex eadem inscriptione se actores
Concernentes seu potius Summam quantam
ultra onera per te exoluta restare apud te
aparebit, una cum provisionibus ab
actu inscriptionis provenientibus,
actoribus nostro Coram Judicio exolvas,
quapropter citaris et adcitaris ad videndum
et audiendum, te ad solutionem Summa-
rum ~~premissarum~~ prelatarum, una cum provisionibus
sententia Judicij Officij nostri Stringi,
et Compelli sis termino pariturus et ad
premissa Judicialiter responsurus datum in
Castro Plocensi Feria Tertia post Domi-
nicam exaudi

Dominicam exaudi proxima anno Dni 1743tio in
diem hodiernam incidens et provenien, par-
tibus ipsis utrisq et quidem actorea per Mcum
Antonium Rosciszewski Supdapiferum Rzecicen
Cuo et GG Stanislai et Lucae Rosciszewskich Fra-
trum Suorum Nomine pter Citatu per D Jacobum
Kępicki Coram Judicio Officij Psen Comparentibus
ad obiectum Condemnationem ex parte Gnosorum
Bartholomaei Kępicki et Theresiae de Rosciszewskie
Conjugum in ~~Judicijs praesen~~ Coram Actis ipsis Psene
Sabbatho in Vigilia Festi Nativitatis S. Joannis
Baptistae proxime praeteritae, super Moderno Mco
citato, idq respectu nō soluti Summae Trecento-
rum Tynphonum poloniae, decreto Judicij sui
adjudicatae, circa maonem obtentam, teneri eundem
Mcum citatum docere de Loco Standi Censuit Consecq
Psen, et quoniam Comparens Mci citati, nec de Loco
standi docet, nec moderamini Judicij sui se subij-
cit, imo ab inscripta Comparitione recedit, proinde
pars praefata actorea, Coram Judicio officij praesen
pter Comparens, et terminum eundem hodiernum,
per totum Judiciorum tractum Litme attentans,
memoratum ~~Mcum~~ citatum ad Jus Juridice per Mlem
Rni Gnalem Honestum Gregorium Rokiecki,
de Bronowo Judicialem, tribus et ultra Juris
formam vicibus quatuor, uti ante ita post Officio-
sum arestum tempestive per G. Jacobum Kępicki inter
positum, et per Judicium officij Psen Susceptum
et Connotatum Clamato et Vocato, nō tamen
Comparentem, sed in Lucro Solutionis summarum
una Comprovisionibus ab ejsdem provenientibus, alias
in toto seu prototo Lucro Onegotij sui principa-
lis, admittente Judicio officij Psen Judicialiter ac offi-
ciose Condemnavit, ulterioraq sibi ea in Causa, per
Judicium officij Psen fieri et exequi affectavit,
et Judicium officij Psen Juri Communi postu-
lationiq ejusdem partis actoreae uti Licite annuendo,
in vim ejusdem fuerit Litme ea in Causa obtenti decre-
vit ac Psentibus decernit quatenus memorato

Citatus

citatus summas easd. una cum provisionibus ab
ejsd. provenien. parti actoreæ in instanti solvat sub
pœna Banitionis, quæ in casu Decreto præsen. contra
ventionis nempe summarum præfato pro quibus con
venit una cum provisionibus ab ejsd. provenien.
non per solutionis, sed per eod. citato, pro judicium
officij præsen. ex nunc decernit ~~Mlisq. Rni Gnalis~~
~~ad publicand. eand. Banitionis pœnam pro judicium~~
~~officij præsen. decernitur~~ Mlisq. Rni Gnalis ad publi
cand. eand. Banitionis pœnam addit et deputatur
qui quid Mlis satisfaciendo deputationi suæ a
judicio præsen. habita, memoratam Banitionis pœnam,
ac ipsum met Mcu citatum, præsen. in termino
disparen. esse Banitum Juri communi contrarium
et rebellem hic in atrio Stubæ Judicialis, ac in alijs
locis publicatione solita præsenta plurima nobilitate
ad judicia moderna forumq. publicum congregata
alta sua præconica et sonorosa voce proclamata publi
cavit et ad notitiam omnium pro tunc præsentium in
dubiam deduxit, de quo præsen. id Mlis fecit loco pu
blicationis, ad judicium suum rediens fecit relatio
nem, post qm publicatam Banitionis pœnam judi
cium officij præsen. pro facienda in præmissis juxta præ
scriptum Juris communis executione officium compe
tens videlicet G. Antonium Chmielewski Burgra
bium Castren. Plocen. vel quemvis alterum, qui
prius facilius vè conduci poterit, addictur et deputatur
qui G. Burgrabius ad primam partis requisitio
nem Decretiq. præsen. exhibitionem, eand. execu
tionem de Bonis citati Jure victi, non obstantibus
quibus vis Jurium oppositionibus relatione ad cassan
dam inscriptu vel inscribenda faciat et peragat,
idq. sub pœnis contra renitentes officiales Legi
bus Regni sancitis tam vero pars citata eand.
executionem officiosè de Bonis suis per agend. nec
per se nec per suas quasvis subordinatas præ
sumat impugnare personas, idq. subscorsiva Banitio
nis perpetuæ pœna contra impugnatores præsenti
interposita Decreto incontinenti scribat M. Rsh
Gregorij Rolicelli de Bronowo authoris et Jurati Judtis Relatio ad B. Villæ Babe
ty pt. D. Exaudi præsentem Actio præsen. juxta Stylum Cancel
lariæ

Banitus E. Grabia per EE. Niedroskie

In termino hodierno ex Decreto Condescensionis in fundo Bonorum Koziebrody per Mum Notarium Officij praesens Feriâ Tertia pt D. Ramis Palmarum Quadlem proxime praeteritae ao praesens inter EE. Albertum Parentem, Adamum et Evam Virginem innupta, cum olim E. Marianna Praeska praeterea Filium et Filiam Niedroskie, Actores simul et citatos ab una, et EE. Joannem Grabia ac Catharinam de Kosinskie invicem Conjuges parte ab altera citatos, et Actores tum E. Nicolaum Kowalewski Pl. Plocens. per EE. Grabie adcitatos prolato ad, Actaq praesens F. 2da pt D. Conductus Paschae, proxima in anno ad praesens currens, per oblatam porrecto Quomodiane hocce Judicium Condescensoriale, consideratis Decretis hac in causa subsecutis decreverat. Quatenus EE. Grabie, satisfaciendo Decretis Judicij Officij sui Crens Plocens ~~praesens~~ ~~in Summis Qu~~ praecipue ultimario, de actu ejus in Castro Plocens in Summis Querelar Causarumq Officij Judicijs F. 2. pt D. Oculi Quadlem in Ao 1741mo inter suprascros EE. Niedroskie ab una, et eosq EE. Grabie pte ab altera prolatos, summam Mille Quadringentorum Tymphorum originalem, tum provisiones pro decemantis et quae pro duobus de integro, pro sequens vero Octo per medium Computatas, tum in sublationem trinar Condemnaonum ac publicaonum earunde Triplicem Poenam Quatuordecem Mar-

cas

Cum exaudi proxima anno Dni 1743tio in diem hodiernam incidente et provenien partibus ipsis utrisq et quid actorea per carum Polonicalis nec non lujtas in Dnis expressas, pvia summae suprascriptae originalis Mille Quadringentorum Tynphorum uti Pupillaris in Bonis mundis et liberis locaone omniq providenda securitate et sufficienda per G. Niedroski Parentem nne pupillorum recognoscenda in rem GG. Grabiow de summis ac provisionibus et lujtis levalis quietatione, sive in Personam persolvenda faciendae cessione coram Officio Crenae Plocenae in et pro F. 4ta pt D. Conductus Paschae proxime ventura GG. Niedroskim solvant et enumerent, rigoremq seorsivae poenae Bnis in primis et proximis Judicijs suis Castrenae Plocenae, utpote modernis in casu Contraventionis publicanae interposuerat, cum trmni ibidem Contenti 1ma Conservatione facta De ~~tot~~ id Judicium Condescensionale injunxerat. quatenus inceps G. Grabia currum G. Niedroski interceptum cum Trenificijs binis G. Niedroski in spatio duarum septimanarum restituat, et ad requisitionem G. Niedroski extradat. Lujta per eundem Gnosum Grabia poena Trium Marcarum Polonicalis Parti et Judicio totiae, parti circa extraditionem Judicio verò in instanti solvendae alias Decreto eodem latione de promissis in se existenae in diem hodiernam

incidenę et provenienę partibus ipsis utrisq; et
quod Actorea per N. Albertum Niedroski suo et
pupillorum suorum omne pltr, citata p. P. Thomam
Jaroszewski Vicenotarium Trrem Plocen. coram
Judicio Officij Pdenę Comparenę Tandem post
recessum ejusdem Comparenę Ptis ultra pars
Pfata Actorea coram Judicio Officij Pdenę pltr
Comparens, et trmnum eundem hodiernum
per totum Judiciorum tractum Lme attentans,
memorato citatos, ad jus juridice per Mtem
Rni P. H. Gregorium Rokiecki de Bronowo
Judtem, tribus et ultra juris formam vi=
cibus quatuor, uti ante ita et post offsum
arestum tempestive per P. Antonium Malewski
interposito et per Judicium Officij Pdenę suscep-
tum et connotato clamato et vocato non ta-
men Comparenę accusando, petijt sibi In vir-
tute suprascri Dcri Mtem ad RP. qmvis ad
publicandę Banitionis pœnam percito ex vi
Decreto Contraventionis succubito per Judicium
Pdens addi et deputari, Et Judicium Officij Pdenę
juri Communi postulationiq; Partis Actoreae uti
licite annuendę MRP. H. Suprascrum H. Gre-
gorium Rokiecki Judicio suo adstanę ad publi-
candę eandę Banitionis pœnam addidit et
deputavit, Qui quidem M. satisfaciendo depu-

tationi

Bnis
lationi suo à Judicio pœnæ habitæ, memoratæ Banitionis
pœnam ex vi Decreto Contraventionis succubitæ
ac ipsmet citatos Decreto præfato Contraveniens
esse banitos, juri communi Contrarios et rebelles,
hic in atrio stubæ Judtis ac in alijs Locis publi-
cationi solitis præsens plurimis Variæ Conditionis
et sexûs hominibus, ad Judicia moderna forq;
publicum congregatæ, alta sua præconica et sonorosa
voce proclamavit publicavit, et ad notitiam omnium
protunc pœnæ in dubiam deduxit, de quo pœnæ
id Mtis è loco publicationis ad Judicium suum
rediens fecit Relationem. Postquam publicatæ
Banitionis Pœnam, Judicium Officij pœnæ pro
faciendæ in præmissis juxta præscrum juris Commu
nis Executione Officium Competens videlicet Ex Jaco
bum Kęsicki B.C. Plocensis addidit et deputavit, Qui Ex
Burgrabius, ad primam Partis Actæ requisitionem
Decretiq; pœnæ exhibitionem, de Bonis citatæ
jurevictæ non obstans quibusvis jurium appositio-
nibus Relatione ad cassandæ inscra vel inscribendæ
eandæ executionem facere et pagere tenebitur idq;
sub pœnis conæ renitens Officiales in Legibus Pri
desoris, Quam executionem eadem Pars citata esse
de Bonis suis pagendæ, nec per se nec per suas
quasvis subordinatæ audebit impugnare Personas,
idq; sub seorsivâ Bnis perpetuæ pœna, Conæ impu-
gnatores pœnæ interposita Decreto.

Banitus M. Karski Dapifer Dobrinensis per G. Wolinskie.

In Causa et Actione Judiciaria infrascripta inter G. Catharinam de Milewskie G. Vladislaj Wolinski Consortem Ilmam in massa ejusdem sui manti Actricem ab una, et M. Antonium Karski Dapiferum Terrae Dobrinensis inhaerendo Mnitis ~~sujs~~ coram Actis authis Rni facto, ~~citato~~ ad ~~Jud~~ Judicium Officij parte ab altera, cum idque pro eo Quatenus ipsum summam Novem Millium Sexcentorum Sexdecem Tymphonum et sextariorum duorum, per ipsum G. Actis Consorti Actis Authis cum provisionibus inscriptis Dnisque tam Judicij Officij Crdensis Bobrovnicensis ~~inter Actis et ipsis latis cum provisione~~ quam Tribunalis Rni Petricoviensis inter Actis et Ipsis latis, ~~solvi injunctis~~ cum provisionibus ac poenis + solvi injunctis ejusdem Actis cum praemissis provisionibus poenis lustris Vadio Capitali Simplicinecnon lustris Vadioque Capitalis simplicis, seorsivisque poenis per Contraventionem Decreto Tribunalis Rni Petricoviensis succubitis ejusdem Actrici exsolvat, et realiter enumeret, Quare citatur ad videndum et audiendum Ipsum ad solutionem suprascriptae summae cum provisionibus poenis lustris ac Vadio Capitalis, Dnis adjudicatis nec non seorsivarum poenarum ratione Contraventionis Decreto Tribunalis Rni Petricoviensis per sententiam Judicij Officij praesentis stringi et Compelli Solutionem instantaneam praemissorum injungi praesentis alias citatione ipsum de praemissis latura in se existente in diem hodiernam ~~tamen cadentem~~ incidentem et provenientem Pars praefata Actorea coram Judicio Officij praesentis praeter comparens, et tamen eundem hodiernum per totum Judiciorum tractum tamen attentans memorato M. Citato ad jus juridice per M. R. S.

Ad Grego

tationi suæ à Judicio pœnæ habitæ, memoratæ
Bnis pœnam, ex vi Decreto Contraventionis
succubitæ, ac ipsemet citatæ Dcro præfatæ contrave-
nientem esse banitos, juri communi contrarios
et rebelles, hic in atrio Stubæ Judlis, ac in
aliis locis publicaoni solitæ pœnæ plurimis
variæ conditionis et sexûs hominibus, ad
Judicia moderna forumq publicum congregat
alta sua præconica et sonorosa voce proclama-
vit publicavit, et ad notitiam omnium pertunc
pœnæ in dubiam deduxit, de quo pœnæ idem
Mlis è loco publicaonis ad Judicium suum
rediens fecit Relationem. Post qm publicatæ
Bnis pœnam, Judicium Officij pœnæ, præfaciendæ in
præmissis juxta præscr. juris Communis Executio-
ne Officium competens vidt. L. Jacobum Kesulij
B. C. Plocenæ addidit et deputavit, Qui L. B. ad pri-
mam Partis Actæ requisitionem Dcriq pœnæ
exhibitionem de Bonis citatæ jurevictor non ob-
stanæ quibusvis jurium oppoonibus Relatio-
ne ad cassandæ inscra vel inscribendæ eandem
Executionem facere et pagere tenebit idq
sub pœnis conæ renitenæ Offles in legibus Rni
descris. Quam Executionem eadem Pars citta
offie de Bonis suis pagendæ nec per se
nec per suas quasvis subordinatæ audebit
impugnare Personas, idq sub seorsiva
Bnis ppetuæ pœna conæ impugnatæ pœnæ in-
terposita Dcro.

Banitus M. Karski per EE. Wolińskie.

In termino hodierno ex citatione literali sigillati Castrensis Capitis Plocensis tenoris sequentis Thomas Gregorius à Dembowa Gora Dembowski Plocensis Plouscensis etc. Capitaneus Tibi M. Antonio Karski Dapifero Terrae Dobrinensis de Persona Bonicij tuis (Scribatur Aringa) ad instantiam E. Catharinae de Mileuskie E. Vladislaj Woliński Comitis Sanctae Actis quae te in assistentia ejusdem E. Mariti sui, in haerendo Mnibus suis Coram Actis authoris Rni facto citatis, pro eo, Quatenus Tu summam Novem Millium Sexcentorum Sexdecem Tymphorum et sextarium duorum pte E. Wolińska Actrici Comiti Actis authoris Rni cum provisione inscriptam Dnisque tam Judicij Officij Crenensis Bobrovniensis quam Tribunalis Rni Petricoviensis inter Actis Ote latis cum provisionibus ac poenis lustris Vadioque Capitis simplici solvi injunctis ejusdem Actis cum promissis provisionibus poenis lustris Vadioque Capitis simplici ac seorsivis poenis per Contraventionem Dcti Tribunalis Rni Petricoviensis succubitis exolvas et realiter enumeres, Citari igitur ad videndum et audiendum te ad solutionem suprascriptae summae cum provisionibus poenis lustris Vadioque Capitis poenis Contraventionis Dcti Tribunalis Rni Petricoviensis per sententiam Judicij Officij Rni stringi et compelli, solutionem instantaneam injungi praedenque. Sis termino pariturus et eundem attentaturus. Dat in Crio Plocensi F. 2 intra Octavas F. SS. Corporis Christi Dni per 2a Ao ejusdem 1743. in diem hodiernam incidens et provenienti. Pars praefata Actis coram Judicio Officij praedenque pte comparens, et terminum eundem hodiernum per totum Judicium tractum tenere attentans memoratum ad jus pinduc per

Mlem Rni Elem

MRS H. Gregorium Rokiecki de Bronowo Judtem intus et
ultra Juris formam vicibus quatuor uti ante ita
et post offsum arestum tempestive p. D. Antonium
Chmielewski interposito et per Judicium Officij pdene
suscepto et Commotato clamato et vocato non ta-
men Comparene accusando petijt sibi ~~MRS quemvis~~ MRS
Petricoviensis ~~MRS~~
~~quamvis~~ in virtute supraexarato Decreti Tribunalis ad publi-
~~quamvis~~ ~~cande~~ Bnis pdenam MRS quamvis p. Judicium pdens
addi et deputari Et Judicium Offi-
cij pdene juri Communi postulationiq partis Actae
uti hucte annuene suprascrip MRS H. Gregorium
Rokiecki ~~Judicio suo adstane~~ ad publicane eane
Bnis pdenam addidit et deputavit, Qui quidem Mtis
satisfaciendo deputationi suae a Judicio pdene habito
memorato Banitionis pdenam modo supra cit. pmisso obtento
et per Judicium pdens decreto ac ipsimet cito pdene
in termino disparene esse banitum Juri Communi Contra-
rium et rebellem hic in atrio stubae Judtis ac
in alijs Locis publicationis solitis pdene plurima
Nobilitate ad Judicia modema forumq
publicum Congregato alta sua pconica et sonorosa voce pcla-
mavit publicavit et ad notitiam omnium pte pdene in dubiam
deduxit de quo pdene id Mtis e loco publicationis ad Judi-
cium suum rediens fecit Relationem. Post qm publicato Bnis
pdenam, Judicium Officij pdene, pfaciene in pmissis
juxta pscrum juris Communis executione Officium Com-
petens vidt D. Adamum Danski Bl. Plocene vel quamvis al-
terum qui prius facilius ve Conduci poterit addidit et depu-
tavit, Qui ~~quae Mtis satisfaciendo deputationi suae a Judicio~~
~~pdene habito memor~~ D. Burgrabius ad primam Mtis Actae
requisitionem Dnq pdene exhibitionem eane Executionem
de Baldi Jurevuti non obstane quibusvis Juriu oppoonibus
~~Relatione ad cassane inscra vel inscribene facere et~~

ibus Relaone ad cassanae inscra vel inscribenae facere et
pagere tenebitur, idq sub poenis Conae renitenae Offes
Legibus Rni sanctae Pm execuone Cttus disparens
de Bonis suis offse pagenae, pro se aut suas quasvis
subordinatae non audebit impugnare Personas idq sub
seorsiva Banitionis perpetuae poena, Conae impugnato-
res praesenae interposito Dero In Continenae ~~[illegible]~~ Scri-
bat MRS H Gregorij Rolwecki de Bronowo Judtis Scribat
Relao ad B Rempino 6 pt Octavas 6 SS Corporis
Christi Dni proxime ptenti Ao praesenae juxta formam et
Stylum Cancellariae

Decretum inr LG. Obrembskie et Machcin-
ski. Condescensionis

In Causa et actione Judiciaria infrascra, inr LG. Vi-
ctorem Obrembskie et Rosaliam Dzierianowska
invicem Conges, et quidem Contem in assa Ejusd
Mariti Sui Actores abuna, et Gnosum Albertum
Machcinski Inhaerendo Manifestaoni coram
Actis Authis Regni interposita, ad Judicium Offi-
cij praesenae parte ab altera Cittum ex Eo, Quate-
nus Ipsa Summam Ducentorum Octuaginta
Quinque Tynphonae, Ipsi vigore Injuriosi Contra-
ctus respectu Tenutae triennalis Bonorum Kowa-
lewo inr Ipsos abuna, et Se Actores ab altera par-
tibus ~~[illegible]~~ Pro Summa Trecentorum Tynphonae
quotannis pendenda Constituti, pro Uno pri-
moque Tenutae Anno datam, per Actores vero de praefatis
Bonis Summae eidem Trecentorum Tynphonae In
correspondentibus, vixque in aliquo provisionem

Annuam

annuam a praeinserta Summa Bonificantibus
non extenuatam Solvat Bona Kowalewo in prae
sentia Officij competentis nempe S. Burgra
bij Ducorumve NN. Lium ac Mnlis Regni Gnalis
Cujusvis in possnem Suam rehabeat Igitur
Citatur ad videndum et audiendum Ipsum ad So-
lutionem Summae praefatae Ducentorum Octu
aginta quinque Tyniphorum Sententia Judicij
Officij praeterea stringi, rehabitionem Bonorum
eorumque Kowalewo Decerni, Idque quod Juris et Ju
stitiae erit exequi et Sententiam praesentibus
alias Cittne Ipsa de praemissis latiore in se existen
in diem hodiernam Jnciden et provenien Partibus
Ipsis utrisque et quidem Actorea per Maritum
Scilicet Ntem Victorem Obrembskie Suo et
Consortis mne plr. Citato plr coram Judicio
Officij praesentis Comparentibus et Secum Ju
dicialiter controvertentibus, quibus Partium Con-
troversijs Judicium Officij praeterea coram se In
ductis exauditis. Decidendo Terminum Par
tis Actoreae necessariam esse Condescensionem
Judicij Officij Sui ad Bona Kowalewo Censu
it, Censetque praesentibus, quod Officium unius
absentia non obstante mutuo Partium Sum
ptu conducendum, et pro Feria Quinta post Fe
stum Transfiguraonis Jesu Christi Domini
prime ventura ad Bona Suprafata Condescen
surum de praetensionibus cunctis et singulis ex
possne Tenutaria Bonorum Supra recensitorum inter

Partes pullulantibus inqret investigabit proventus Bonorum cognoscet, reparationem seu Desolationem Bonorum ac Inseminationes considerabit, Contractum et Inventarium revidebit refusionem cui quid à quo competient injunget et Partes in omnibus Intervenientijs finaliter pro Justo et aequo Decidet et moderabitur. Cujus Decisioni Partes acquiescere debebunt et tenebuntur idque sub Poena Bannitionis in Termino eodem sup Parte contravenientem Publicanda Decreti praesentis vigore.

Ex parte Conventus Plocen. Monialium Ordis S. Dnici Super Succoribus Osiecki Lucrum Ultimariae.

Juxta Actum Executionis infrascriptum in bonis in senius Nominatis Officiose per infraspecificatum Gnosum Burgrabium Crenen. Plocen. expeditum ac manu ipsius propria subscriptum tenoris ejusmodi. Actum in bonis Swierczynko Feria Sexta post Dominicam Misericordiae proxima Anno Domini 1743tio Coram Generoso Feliciano Kisielewski Burgrabio Crensi Plocen. in praesentia Nobilium Antonij Dobrosielski et Nicolaj Kisielewski nec non Mlis Dni Gnalis Providi Josephi Lemanowicz de bonis Kowalewo Authentici et Jurati ad Actum praesentem acclamandum assumpti et eundem acclamantis Quidem Gnosus Burgrabius Crenen. Plocen. Inhaerendo Legibus Regni de peragendis Executionibus Sancitis, Satisfaciendo muneri Officij sui additionique sui a Judicio praesenti habitae parendo, Ex requisitione officiosa Conventus Plocen. Monialium Ordinis Sancti Dominici Actorum Jurevincen. Super Gnosis Antonio et Thoma Osieckie Vigore Publicatae poenae bannitionis de Actu ejus in Cro Plocen. in Terminis Querelarum Causarumque Officij Judicijs una cum Continuatione Anteriorum Causarum in diem hodiernam incidentibus Feria Secunda post Festum Purificationis Ev. Mariae proxima Anno praesenti et hoc ex ratione Census a Summa Mille Tymphonum ab ultima quietatione retentis non solutionis obtentis et publicatis processu Causae de his latiore ~~[illegible]~~ obloquente ad bona Supraescripta cum

Suprascrs

Supparasis Nobilibus ac Jo nadicto Mchi condescendit Juris-
dictionem suam assertam prosecutoditus prius pace et secun
tate publica Area actus Juridicos observari Soluta fun
da vit. partes utrasque tam actoream Juramicam gravattam
Juveritam ad sui presentiam ejq Juramentali acclamare injun
xit. ad cujus Juramentalis acclamationem personaliter compa
cens Dnus Antonius Dobrzielski a parte actorea ad urgen
dam executionem impetratus Plenipotentiam reproducta re
presentata Publicata presentatione banitionis in bona Ulterioris ob
tenti. petijt executionem de bonis citti Juramenti fieri et peragi
ac ad consignationem Inventarij condescendi affectant. cujus
affectationi officium presentis Burgrabiatus Armando eam
executionem peragere voluit quam licet quid nemo impugnaret
attamen Dnus Burgrabius eo considerato quod bona ejus nondum
sufficienter essent convicta ab ea executione dispensatis Laudanj
Jornem per ulterion fortunique demandandi executionem
mersus ad officium Cem Plocen unde suam caput originem
remittit judicandi Forum stribus memoratis utrinque in personalle
gabri Judicijs prius et prodimisi ab hinc in Castro Plocen celebran
dis hoc ulla adortatione conservando comparendi peremptorie
prius Officiumque Burgrabiatus Cem Plocen nia
nu personali Dr Tmo Magi Judicem Vigore pradicte Remi
sionis conservationisq ipsius Dmi Judicem habentis nudem
et persona partibus ipsis utrisque et quib. datum per Religiosam
Virginem Catharinam de Zarzyanka Conventus Plocen monialium
ord Sancte Dominici Fratrem suum et totius ejusd Conventus tu
nomine personaliter Citatis Nobiles Simon Szlenicki et Albertus
Rudzinski suis et aliorum Littorum nominibus exceptis Dnis
Antonio et Thoma Orzechij heredibus personaliter coram Judi
cio officij presentis comparentes et secum Judicialiter controversiam
quibus controversijs partium Judicium presens coram Judice
expedire Jeremias Supradicte Dnus Ostrecky Boemus super
cujus heredes presentes in termino disparent et se considerando
ne permittunt proinde causa presentem cum comparentibus dispen
dit suspensandi ejse declarat ad finalem convictionem dispendij
Quem dispendium pars prestata actorea coram Judicio officij presen
tis comparens et termino cum Judicium portatum Judicio
rum tractum Legitimo attentat ad hui judicij postulandum ho
nestum Magnificum Nobilem de Borowo Judicialem terrestrem et
nestum Magnificum Nobilem de Borowo Judicialem terrestrem et
Ulterioris Judicium formam exhibus q vatuor utiantur et post officio
sum Judicium terminum exhibus q vatuor utiantes et post officio
sum Judicium terminum exhibus q vatuor utiantes et post officio
sum Judicium terminum exhibus q vatuor utiantes

Causa exequi affectavit Cujus affectationi Judicium praesens utilitate Annuendo in vim ejusdem lucri Legitime ea in Causa obtenti Decrevit ac praesens decernit Quatenus eandem Executionem ultimariam fortem D. Felicianus Kiselewski Burgrabius Ven. Plocen. vel quivis alius qui prius Facilius vel conduci poterit de bonis Actorum Jurevictt. non obstante quibusvis jurium oppositionibus quae in genere omnes praesenti Decreto Ammoventur et Annihilantur faciat et peragat sub poenis Conv. renitentes officialis Legibus Regni Sancitt. Nemo vero eandem Executionem ultimariam fortem de bonis Citt. Jurevictorum Officio se peragendam nec per se nec per suas quasvis subordinatas Audeat impugnare personas Idque sub eorum Banitionis perpetuae poena contra Impugnatores praesenti interposita Decreto

Decretum nn. Judicii Liberationis inter G. Dobrzycki et Zawidzki

Juxta Actum Executionis infrascriptum in B. inferius nominato Officiose per Infraspecificato G. B. C. Plocen. expedito, ac manu Ipsius propria subscripto tenoris sequentis, Actum in Bonis Villae Kraszewo Gaczutty Sorteque G. Hedvigis Trojanowska sub Rebus Mobilibus Inventarijs Citato Ibidem praevenit sabbatho post D. Misericordiae proximo Anno Dni 1743 Coram G. Rocho Antonio Smarzewski B. C. Plocen. in praesentia NN. Joannis et Thomae Dobrskich nec non Mtis R. G. Providi Bartholomaei Klusek de Kraszewo podporne authentici et Jurati ad Actum praesentem acclamandum assumpti et eandem acclamantem quicquid G. B. C. Plocen. inhaerendo Legibus Rni de peragendis Executionibus Sancitis satisfaciendo quoque muneri Officij sui, ex requisitione Officiosa G. Alexandri Dobrski Actoris et Jurevincentis vigore Lucri ultimariae de Actu ejus in Sto Plocen. interminis Querelarum Causarumque Officij Judicijs una cum Continuatione Anterior. Causarum in Diem hodiernam Incidentem 3da post F. Purificationis G. V. Mariae proxima Anno praesenti sub N. Alberto Zawidzki et hoc ratione per Ipsum protestatione Laesiva Actoris Circumscriptionis obtento et publicato ab B. supra nominato cum supratactis NN. ac praedicto Mtis condescendit Jurisdictionem suam Officiosam praestodita

Custodita prius per eundem Mtem securitate publica
circa ejusmodi Actus Juridicos observari solita
fundavit partes utrasque tam Actoream Jure vin
centem quam Citatam Jure victam ad sui presentiam
ejus Mti acclamare injunxit, ad cujus Mtis accla
mationem pter Comparens N. Joannes Dobrski
a parte Actorea ad urgendam Executionem de
stmatus plenipotens reproducto supra Scripto
Lucro ultimario petijt executionem de N. Citate
Jure victi fieri et peragi et licet quidem eandem
Executionem a parte Citata nemo Impugnavit,
verum quoniam processus necdum est sufficienter
perductus, id circo ne cujpiam partium aliquod
praejudicium inferre videatur, E. B. ~~[illegible]~~ ab eadem Ex
ecutione supersedit, et Causam presens pro pleniore
Citati et B. ejus Convictione ad Judicium Officij Castrensis
Plocensis unde emersit, rursus remisit et Terminum par
tibus in primis et proximis Judicijs ab hinc in Castro
Plocensi celebrandis sine ulla adcitatione praefixit assi
gnavit, et conservavit, uti quidem presens praefigit, assignat, et con
servat, Comparendi peremptorium Decreti sui
Executorialis vigore Rochus Antonius Smarze
wski B. Plocensis manu propria in Termino itaque ho
dierno vigore praeinserta remissionis Conservationisque
ipsi Termini in Diem hodiernam Incidens et prove
niens partibus ipsis utrisque et quidem Actor N. Ale
xander Dobrski pter Citata N. Hedvigis de Dobrskie
Trojanowska relicta vidua ex ratione Sortis in
Bonis Kraszewo processu impetitionis, pter Coram Judicio
Officij presens Comparentibus et secum Judicibus Controver
tentibus quibus partium Judicium Officij presens Controver
sus coram se Inductis exaudito siquidem Judicio suo de
ducit N. Albertum Zawidzki honoris Actoris indebito

traductorem processu in pœna Infamiæ ex parte Actoris sufficienter Convictum esse. Nvero Troja nowska modernam Citatam Decreto Injunctæ Oppositionis, cum uno teste prout ad deturpandum honorem Actoris eundem disparens et processu convictum supra fatum N. Zawidzki non Incitavit, nec Ipsamet Læsit satisfecisse et evasionem explevisse. Vero Actorem per documenta demonstrata in Comitiolis electionis Illustrium Magnificorum Deputatorum ad mentem Legis in Naugrodie decima Septembris anno prime elapso celebrata integritatem honoris sui nobilitatis sufficientissime probasse, proinde Judicium Officii præsens attentis præmissis, pœnam per eundem N. Zawidzki uti disparens infamem contra Actorem Coram Actis præsens Festa intra Octavas Sacratissimi Corporis Christi Domini in anno ejusdem 1740 uti cum Læsione et aggravatione Honoris Actoris factam ex Actis Eliminandæ esse ~~eliminandæ~~ Judicium præsens sententiavit sententiatque præsens nihilque honori et reputationi Actoris nocere debere declarat, iam vero Sortem modernæ Citatæ in B. Vrzeszowo Gaczulty à processu præmisso Liberam facit et exonerat, præsens Decreti vigore eundem vero N. Zawidzki disparens Judicium Officii præsens pro infami declaravit, ac præsens declarat. ~~Decreto~~

Banitiss. P. ~~Ossowski~~ Bogurski per E. Ossowskie in Iuro Ultimariæ.

Juxta actum Executionis infrascriptum in B. inferius nominatum offre e infras specificatum E. B. O. Plocensis expeditum ac manu ejus propria subscriptum tenoris sequentis Actum in B. Villæ Bitrowy sortique P. Jacobi

Bogur-

ski hæredes F3 pt F. SS. et Individuæ Trinitatis
pxa AD. 1743tio. Coram G. Matthia Antonio Sułocki
B. C. Plocens. in pœnitentia NN. Simonio Potocki et Laurentij Sułocki, nec non MRGP. Michaëlis Siedlecki de Villa Zołszyno
authi et jurati ad actum pœnæ acclamandæ assumpti: Qui quidem
GBC Plocens. insistendo legibus Rni de pagendæ Executionibus
eo mne sanctis satisfaciendoq muneri Officij sui ac addi-
tioni ab Illustri Mco Thoma Gregorio a Dembowa Go-
ra Dembowski Plocens. Nonocens. etc. Capneo ad infra-
scrta pagendæ per expressum habitæ parendo, ex requi-
sitione G. G. Matthiæ et Laurentij Ossowskich vigore
Decreti seu potius lucri ulterioris fortis faciendæ exe-
cutionis cum ejus publicatione de actu in Castro Plo-
cens. in Terminis Lucretarum Causarumq Officij Judicijs ac
Castrorum Exemptionum, una cum continuatione anterior
Causarum, in diem hodiernum incidens F. 2. ante F. S. Marga-
rethæ V et Mtyris pxa AD. 1741mo ex instantia
suprascrorum GG Ossowskich Actorum jurevincens super G. Jaco-
bo Bogurski citatum jurevictum et hoc in causa ratione sum-
mæ Centum Quinquaginta Tymphorum una cum pœnis cone
ac pœnis Cujtis Decretis binis Actorum Jurevincens adju-
dicatum non pro solutionis obtenti et publicatum ad B. suprascrta
cum suprafatum NNac Mlis in actu notatum condescendit,
Jurisdictionem suam offensam p suprascrtum Mlem fundavit, pa-
cem et securitatem publicam, circa ejusmodi actus offensos
de lege servandæ pcustodivit, partes utrasq ad suj
Comparitionem pdicto Mli acclamare injunxit, Quo inter-
mino acclamatorio pllr comparens G. Matthias Ossow-
ski Actor Jurevincens suo et suprascri Fratris suj
nomine reproducto suprascrto lucro Ulterioris cum
ejus publicatione petijt executionem de Bonis citati
jurevicti fieri et pagi ac sortem proportionatam sum-
mæ pfatæ ac processuj Correspondens sibi per

Officium p[re]fen[s] Burgrabiale trad[i]t et domu[m] et ard[i]
nd[i] affectauit Jnon[us] Burgrabius it[a]q[ue] ejusd[em]
partis ad affectac[i]on[em] uti licite affectaon[em]
proportionab[i]l uti postea judicatum tradere voluit,
vor gueniam sic partecitab[i]l jure ex adverso vocatus
plis ipsum D. Jacob Bogurski citra jurevicib[us] vand[a]
exclusionem his formalib[us] salvom bonis p[re]mittet
Exclusi tak y torar bronie y nie dopuszczam, ponie-
waz wyplaciem prowizyg Jmiesanu Wawrzenie-
wi Osowskiemu od klorego mam kwit, y te sum-
me deklaruie iak nayprzod rzecz sebie samym Osow-
skim oddac impugnauit sic non p[re]misit, Quo atte-
ta ejusmodi impugnacone id[em] S.B. ne cujusvis partis
alicujus p[re]judicium inferre videat ab ead[em] execu-
ne supersedit, causamq[ue] hanc cum toto processu
ac partib[us] p[re]d[i]c[t]is utriusq[ue] pro ulteriori p[re]dictor[um] S.B.
et B. ejus Convictione, fortiusq[ue] domandand[a] execu-
ne remus ad Judicium sastens Plocens unde emanavit
remisit remittitq[ue] p[re]sens Termino servendo. partib[us]
ejusd[em] utriusq[ue] in ibid[em] totat[em] in vigore conservato com-
parend[i] p[re]mptorio. Matthias Antonius Salicki S.C.M.
Plocens manu p[ro]pria. Jn termino it[a]q[ue] hodierno ejusd[em]
Generosi Commissionis servendae vigore p[re]d[i]c[t]o in ibid[em]
hodiernam hora cadens pars p[re]fata coram Judicio Offi-
cij p[re]sens alter Comparens et tam rum eundq[ue] hodier-
nu[m] p totum Judicium tractu hora attentans, memorand[a]
ad jus juridicu[m] M[agnifi]c[u]s Dnus Regens Robiecki de Broniewo
Judicum tribus et ultra jam formandis quatuor ho-
ris ante et expectatis damab[us] et vocab[us] non tamen com-
parens; in hujus ultimam ejusd[em] fortiusq[ue] executionis
admittens Judicio Officij p[re]sens judex ad officium condem-
navit, ulteriusq[ue] ibid[em] p Judicium p[re]fatum in Cau-

fieri et exequi affectavit, Et, Judicium Officij praesentis Juri
Communi postulationique Illis Actoreduti licite annuendo
in vim ejusdem Juris Summae ea in causa obtentae decre-
vit ac praesentis decernit Quatenus G. Matthias Sulocki B.C.
conc. eandem executionem ultimariam fortem de Bonis cit.
jurevit non obstante quibusvis jurium oppositionibus
quae omnes in genere praesentis Decreto amovent, chan-
nihilant ad primam Illis Actis requisitionem Dominij
praesentis exhibitionem faciat et pagat idque sub poenis conc.
renitentes Officiales Legibus Regni sancitis. nemo vero eandem
executionem ultimariam fortem de B.cit. jurevit oppe
pagendi nec per se nec per suas quasvis subordinatas
audeat impugnare Personas, idque sub reconcia Bonis
perpetuae poena, conc. impugnat praesentis interposita Dero,

Banitus G. Zasowsky et alij conc. per JAR.
Franciscum Skłodowski Vicarium Eggen.

Banitus M. Szawłowski per G. Kościszewski.

Juxta Actum Executionis infrascriptis in Bonis inferius nominatis offi-
ciose per infraspecificatis G. B.C. Vissogrodiensis expeditis manuque Ipsorum propria
subscriptis et ad Acta Castrensis Vissogrodiensis per oblatam porrectis ex
eisdemque authentice depromptis tenoris sequentis Actum in Castro Visso-
grodiensi Feria secunda post Dominicam Conductus Paschae proxima
Anno Domini 1743tio. Ad officium actaque praesentis Castrensis Ca-
pitaneatus Vissogrodiensis pltr veniens Nlis Antonius Kuciałko-
wski obtulit officio praesentis et ad acticandum porrexit. Actum Execu-
tionis in Fundo Bonorum Nadołki officiose expeditis manuque Gnosi
Michaelis Sąchocki B.C. Vissogrodiensis subscriptis cujus tenor se-
quitur talis Actum in Fundo Bonorum Nadołki ante portam Cu-
riae Feria sexta post Festa Solennia sacri Paschatis proxima An-
no Domini 1743tio. Coram Gnoso Michaele Sąchocki B.C. Visso-
grodiensis in praesentia Nlium Bartholomaei Mankowski et Jacobi Mi-
zewski nec non Mlis Regni Gnalis Providi Jacobi Krupski de Villa
Cepłowo authentici et Jurati actum praesentis Executorialem acclamans

Officium pœnæ Burgrabiale scilicet scilicet suprascriptus
P: B: C: Vissogrodienę adhærendo Legibus et Constitutionibus
Rñi de peragendis Executionibus sancitis muneriq officij sui
satisfaciendo tum additioni Mci Thomæ Szymanowski ~~[illegible]~~ Capi
tanei Vissogrodienę parendo ad officiosam requisitionem
P. Petri Rościszewski Actoris et Jurevincenę vigore pœnæ Bani
tionis ex vi Præfixi Termini in Castro Plocensi in Terminis
Querelarum Causarumq officij Judicijs una cum continua
tione anteriorum Causar in Diem hodiernam Incidentibus
Feriâ Secundâ post Dominicam Oculi Quadragesimalem
proxima Anno Domini 1743tio post officiosum Are
stum super M: Joanne Szawłowski Subdapiferida Visso
grodienę ratione non solutionis summæ Novem Millium
Quingentorum Tynphonum Polonicalium quam provisio
nalis ab eadem summa pendenę obtentæ et publicatæ ad
Bona Jurevictæ Nadołki officiose condescendit, Jurisdictio
nem suam Executorialem pacifice fundavit partes per præfatæ
Mtem utrasq solita avisatione acclamare demandavit
quo in Termino acclamatorio pttr comparens Mcis Jacobus
Miszewski partis actoreæ et Jurevincenę Plenipotens re
producto pinserto processu petijt de Bonis memoratæ
Nadołki Executionem fieri et peragi quam licet si
nemo impugnavit, Bona tamen nec dum plenarie de
ducunt esse convictæ proinde hac attentæ ratione Causam
pœnę cum toto ejus effectu ac partibus Ipsi rursus ad
Judicium officij Castrenę Plocenę uti ex foro ibidem
ad respondenę assignato Terminosq primos et proximos
Querelarum celebranę remittenę esse censuit. Remittitq
pœnę pro ulteriori disjudicatione seu convictione Conser
vando partibus utrisq Terminum comparendi et se cum
Jure agendi paratum peremptorium Michael Sąchocki
B. C. Vissogrodienę manu propria Originale iæ Offerens circa
Acta pœnę reliquit Ex actis Castrenę Capitæ Vissogro
dienę Rescriptæ Płodowski manu propria Locus Sigilli Castri Illius In Ter

mino

Termino itaq hodierno vigore pinsertae Remissionis Conservationisq Ipsi Termini in Diem incidenę et pvenienę partibus Ipsi utrisq et quae actorea per Gnosum Antonium Malewski Inscriptum Plenipotentem Tanq pfatt actor per suum Plenipotentem Coram Judicio Officij psenę comparens pltr et Terminum eunae hodiernum per totum Judiciorum tractum legitime attentans memoratt Citatum ad Jus Juridice per Mlem Rni Gnalem Honestum Gregorium Rokiecki de Bronowo Judlem tribus et ultra Juris formam vicibus quatuor uti ante ita et post Officiosum arestum tempestive per Gnosum Adamum Bojanowski interpositt et per Judicium Officij psenę susceptt et connotatt clamatt et vocatt non tamen Comparenę in Lucro ulterioris fortis faciendae Executionis alias in toto seu pro toto lucro negocij sui principalis admittente Judicio Officij psenę Judliter ac officiose condemnavit ulterioraq sibi p Judicium Officij psenę ea in Causa fieri et exequi affectavit cujus affectationi Judicium Officij psenę annuendo pro exequendo eodem Lucro ulterioris Condemnationis per se Decrett Causam hanc cum toto ejus effectu ad Mficum loci Capitaneum seu Mfos locorum Capitaneos sub cujus vel quorum Jurisdictione pfatus Citatus cum Bonis suis subest vel Consistit remisit remittitq Decreti psenę vigore

Banitus S Dłużniewski per SS Zdziarskie.

In Causa et actione Judiciaria infrascriptt inter SS Przemislaum Zdziarski et Mariannam de Dłużniewskie Invicem Conjuges et quae Maritatt cum sui Mariti uti Tutoris Conjugalis authoritate et assistentia Actores ab una et Gnosum Mathaeum Dłużniewski inhaerendo Contractui sponsalitio inter se actt Maritum ab una et eunae S Dłużniewski suae Actrisis Parentem Die sexta Februarij in Zdziar parva Anno 1741mo parte ab altera Conscripto ad Judicium Officij psenę pro die hodierna parte ab altera Citatt idq ideo quia Ipsi pnominato.

nominato Contractu Sponsalitio obligaverat et obstrinxerat
se Summam Mille Florenorum Polonicalium sibi actrici in dotis
Dotis de Bonis Maternis Ipsi rite ac bene post Patacejus
et Matris sue concernen. p tempore iam pridem Solutio
ni officio dare volues ad manus sibi Marite actr. dare persolue
tarare aut in defectu solutionis sortem pportionalem in bonis
Zdziar parva sibi Summa ptalis Mille florenor Polonic
alium Correspondens dimittere attamen nec Summam
supra recensit Contractu Sponsalitio solvi declarat exolvit
nec sortem pportionalem sibi actrici dimittj neq provisionem
ab ea q Summa pendi debit exolvere vultq nimo diffugij
allabora p quibus super Ipso decernend et extendend
nihilominus "quare "p solutione "Summe "Mille florenor Polonicalis
una cum provisione uti post Executionem in matrimonialem
statum sobri debit ab ea q "Summa "p veniens aut in defectu non exe
lutionis Summe precensit ex divisione sortis memoral Summe
in presentia officij Competens Summe Correspondens
pens Citat alias Citatione "Ipsi missa furi in se ed perens
in diem hodiernam bene cadens partibus Ipsi utrisq et
quib actorea per S Stanislaum Zdziarsky suo et Consor
tis sui nomine pltr citata per S Joannem Chmielewsky
pltr Coram Judicio officij pens Comparens teneri Comparens
partis citat produc Plenipotentiam a Principalis suo
idq in instanti "Judicium pens adinvenit et ut poterat Judiciter Decernit
et quoniam non potuit in mo ab inscripto Comparitione
recedit inde ptalis pars actorea Coram Judicio officij
pens pltr Comparens et Terminum eundi hodier
num per totum Judicium tractum bene attentans
memoral Citatum ad Jus Juridice p MR S Hie
gorium Rokicky de Tronowo Judicem tribu
et ultra Juris formam vicibus quatuor utiante
acta et post officium Jurium arestum tempestive per
S Antonium Malewsky Interposit et per Judi
cium officij pens susceptu et Comstatt Clamatte
vocatt non tamen Comparens in loco Solutionis Sum
me Dotalis Consortem actr respiciens una cum provisione
ab ea q pens alias in toto seu pro toto lucro negotij prin
cipalis admittens Judicium officij pens Judiciter ac officiose
condemnavit ulteriusq sibi per Judicium officij pens ea in
causa fieri et exequi affectavit et Judicium officij pens

Juri

Juri communi affectationq partis actoreq ut licite annuendom
vim Ejusq Lucri hmoi causa obtentu Decreti ac pene Decer
nit Quatenus Citatus summam pro qua convenit eidq parti
actoreq solvat instante sub pena Banitionis quod in Casu
Decreto pene Contraventionis nempe Summe Pacti non per
solutionis put defacto non est per solutu extunc decernit Mtus St
Gregorius Lokiecki de Bronowo Judex ad Publicandq eand Ban
itionis penam per Judicium officij pene addit et Deputat pro quo
Mtis satisfaciendo Deputationis suq a Judicio pene rabitu me
moratu Banitionis penam modo pranisso obtentu et per Judi
cium officij pene decretam ac Ipsimet Citatum pene in Prna de
pene ope Banitum Juri Communi Contrarium et rebellem
hic in atrio Stuba Judicis ac in alijs locis publicationi solitis pene
plurima Nobilitate ad Judicia moderna forumq publicum con
gregatu alta sua praconica et sonora voce publicavit proda
mavit, et ad notitiam omnium duxit pene indubiam dedu
xit de quo pene Jdm Mtis eius publicationis ad Judicium suum
rediens relationem fecit quam publicatu Banitionis penam Judicium
officij pene prosequendo inspexis Juxta Scriptu Juris Com
munis Executione officium competens videlicet Ignerum
Nicolaum Kowalewsky Bbloceq vel quemvis alterum qui
primus facilusve Conductu poterit addidit et Deputavit qui
Ignacy Burgrabius ad primam partis actoreq requisitionem
Decretq pene exhibitionem eand executionem de Bonis Citati
Juresve non obtanq quibuscunq Juriam oppositionibus Rela
tione ad Capsam inscriptu vel inscribenda officiose facere et per
agere teneatur, pq sub pena contra renitentes officiales legibus
Regni vallatu quam executionem Jdi Citatus de Bonis suis offi
ciose peragendo per se aut suas quascunq subordinatu non au
debit impugnare personas pq sub severissima Banitionis pena
ea cum Impugnatu pene inexpositu Decreto Jn continen
Mtus St Gregorius Lokiecki de Bronowo Judex palam Rus
quia Jpsi Citationem Liberatu sigillatu p Prnus per ser
vientem edictu cum pfatu Citatum ad Bona Idzier parva
Pota post Festa tolennia Sacri pentecosten pxe preteritu
anno pene detulit exportavit posuit relegatu et de positio
ne notificavit de quo pene Jdm Mtis dictu Relationem

Decretum Remissionis ad Judicia Tribunalis Rni Petricoviensis inter EE. Mirzyńskie et Pininskie

Juxta actum executionis infrascriptum, in B. inferius nominatis, offse per infraspecificatum E. BC. Plocensis expeditum, ac manu ejus propria subscriptum tenoris ~~ejusmodi~~ sequentis. Actum in B. Karsy sorteq. E. Pauli Pininski citati jurevicti ~~haereditati~~ in hortophorio L. Alberti Ferri fabri sabbato pt F. solennia Paschae, proxo Ao Dni 1743tio. Coram E. Antonio Chmielewski BC Plocensi in praesentia E. Stephani Makomaski Actis, et NN: Valentini Malakowski et Valentini Krajewski, nec non MRE. P. Gabrielis Kuźniak, de Milewo authici et jurati, actui praesens adstans et eundem acclamans. Qui E. B.C. Plocensis satisfaciendo muneri Officij sui, ac additioni a Judicio ~~Officij~~ Crensis Plocensis ad infrascripta pagenda habitae, insistendo, ex Instantia EE. Stephani Makomaski Tutoris Cunegundae et Mariannae Virginum innuptae Mirzyńskich olim Pauli Filiarum Actorum jurevicensium vigore Condemnationis seu potius lucri ultimariae de actu ejus in Crio Plocensi in Trnis Querelarum Causarumq. Officij Judicijs, una cum Continuatione anteriorum Causarum in diem hodiernam incidens. FQ pt F. Purificationis E. Virginis Mariae, proxima Ao ad praesens Currens, super E. Paulo Pininski citato jurevicto, respectu summae Mille Ducentorum Tynphonum Polonicalium, per eundem E. Pininski ad scriptum manuale, ab olim E. Paulo

Mi-

Mirzyński Actricum modernarum Parente ad breve tempus mutuo acceptâ nonne solutionis, nec provisionis ab eadem summa velle pensionis, obtentâ et publicatâ, ad Bona supradicta cum suprascriptis N.N. et Mlis in actu Contentâ condescendit, jurisdictionem suam officiosam, praecustodita prius pace et securitate publica, actibus juridicis congrua fundavit, et partes utrasque tam Actoream Jurevincenae quam citatam jurevictâ ad sui praesentiam ejdem Mli acclamare injunxit, Quo in termino Comparens pltr P. Stephanus Mukomaslij Actricum Jurevincenae Tutor et etiam Actor, reproducto suprascrto lucro ultimariae petijt ab Officio Burgrabiali Traditionem Bonorum summae ac provisioni Correspondenae assignari, cujus affectationi P. Burgrabius annuendo, ad Traditionem eorundem Bonorum accedere voluit, verum quoniam â Parte citatâ jurevictâ veniens pltr L. Barbara Relicta olim L. Constantini Consors, de B. Karsy subdita, nnae P. Constantiae de Kossobudzkie P. Pauli Piniński Consortis, relatione extraditae Cittnis pro Judicijs Tribunalis Rni Petricoviensis de actu ejus in Crto Plocen F. 2. pt D. Reminiscere Quadlem proxa A.D. 1749. anno praesenae ex instantia ejusdem P. Pinińska, in assa P. Joannis Kossakowski, conae Succres olim P. Pauli Mirzyński, nec non PP. Karwosieckie, Druchowski, M. Paulum Niedziałkowski Vpalatinum Plocenae ac alios Creditores, ad substantiam P. Pauli Piniński concurrenae, in ordine potioritatis directe inscriptae, tum quoque inscriptione ejusdem P. de Kossobudzkie Pinińska, ad praesens non reproducta, sed in futuro trmno producenae in B. ejsdem Karsy â marito suo habitâ, eandem Executionem impugnavit, et fieri non admisit, qua attenta relationis et inscriptionis

impugnatione id G. B. ab eadem executione / ne cuipi-
am Ptium praejudicium aliquod inferre videatur
supersedit, et causam hanc cum toto effectu ac
Partibus ipsis rursus ad Judicium Officij C. Plocens
primosque et proximos Quelar. C. Plocens proximis trmnos, ab-
hinc incidens unde emersit remisit, remittitque
praesens. Trnum Ptibus memorato utrisque ac im-
pugnatrici praesens executionis, in praeallegato Judicijs
sine ulla adcitatione Conservando Comparendi
peremptorium. Antonius Chmielewski B. C. Plocens ma-
nu propria. In trmno itaque hodierno vigore praeinser-
tae Remissionis, Conservationisque ipsis trni in diem
hodiernam incidens et proveniens Ptibus ipsis utrisque
et quidem Actorea per G. Jacobum Kesuki pltr, citata pro
interesse G. Constantiae de Kossobudzkie, G. Pauli Pinin-
ski Consortis, ac impugnatricis anterioris executionis
per G. Joannem Chmielewski B. C. Plocens Actis praesens
inscrum Plenipotentem pltr, coram Judicio Officij praesens
comparens, et secum judtr Controvertens, Quibus Par-
tium Judicium Officij praesens resolvendo Remissi-
onem ab Officio Burgrabiali Castrens Plocens ex B. Kar-
sy ab impugnata Executione ad Judicium suum facto
Controversijs Partium coram se indicto Exaudito, siquidem Judicio suo G. Pau-
lus Pininski originaliter Citatus Maritus, hac in Causa
plenarie Convictus esse deducitur, proinde cum Mo-
derna Comparens Consorte, uti anterioris ultimariae
Executionis impugnatrice, partibus experiri ~~mandavit~~,
mandatque ~~praesens~~. In experimento Judicium Officij praesens
ulterioribus Controversijs Partium earundem audito, quan-
doquidem Comparens Plenipotens G. de Kossobudzkie Pi-
ninska impugnatricis, Relationem extraditae Citationis

pro

pro Judicijs Tribunali Rni Petricoviensi, ex pte ejusdem
G. Principalissae suae p MRG. conz varios Creditores etiam
et Partem modernam Actoream ad B. Karsy G. Pininskij dis-
parens Mariti haereditati concurrens recognitae, coram Actis
praesens A. Eda post Dnicam Reminiscere Quadlem in
Anno praesenti inscriptam, et in actu executionis producto
nunc judlter reponit, vigore Cujus Remissionem ad Judi-
cia Tribunali Rni Petricoviensi hac in causa firmiter
urget, et circa eandem persistit, aliaq jura et documenta
in Judicijs Tribunali Rni Petricoviensi producendi offert,
pinde Judicium Officij praesens obstans eadem Relatione Cau-
sam hanc cum toto effectu ac Ptibus ips, ad eadem Judicia
Tribunali Rni Petricoviensi pro resolutione et decisione
finali, etiam cum parato processu super G. Pininskij Mari-
to Obtentae remisit remittitq praesens judicandi Con-
servando terminum Partibus memorati utrisq in Palle-
gali Judicijs Tribunali Rni Petricoviensi tum dum et quan-
do causa praesens ex Regestro publico sibiq Competens ad
judicandi lmé clamata et vocata inciderit sine quavis ad-
citatione Comparendi peremptorium, Decreti praesens vigo-
re

Dilatio majoris int. GG. Kozłowskie

In Causa et actione Judiciaria intrascra inter G. G. Va-
lentinum Patruum Petrum Josephum Antonium An-
dream et Thomam Filiastros Kozłowskie ad P. Ni-
colaj Kozłowskij Fratrem et Filios Actorem et quia mino-
rennes in assa de Jure competenti Actores abunae et
GG. Relatis ad P. Nicolaj Kozłowskij Contem Viduam
Matrem et Leonem Filium Actae Kozłowskie ad hae-
rendo maiori coram actis aut Contentis in inter
positis 2do pt obtentae contumaciae poenam ad Judi-
cium Officij praesens prte ab altera actae pro eo qua
zeny ips Jura ac Inscriptiones quasvis si quas
justas et Lmas super Sortibus in Bonis Kozłowo

Łyszkij Actis

Łyszky Sitt fatis od JJ. Simonis et Floriani
Kozłowskich Suorum Actorum, Parentis Patrui et Avorum derelicto
habere praetendunt coram Judicio praesentis in-
stantiae reproducant itaq quibus reproductis
de ejusd Sortibus per se indebite Possessis conde-
scendant igitur citantur ad videndum et audiendum
ipsis ad praemissa Stringi, comportationem Juris
ac Documentorum praemissorum injungi, condescen-
sionemq de praefatis Sortibus in praesentia offi-
cij competentis ipsis demandari, caeteraq pro Juris
causae et Termini exigentia contra ipsos Status et Sen-
tentiari praesentis alias citatione eadem praemissa
in se Latius enarrante in Diem hodiernam Lmae
eadem partibus ipsis utrisq et quid Actorea per
J. Josephum Kozłowskij Suo et aliorum Actorum
nomine ptr. citatos p. J. Joannem Chmielewskij
coram Judicio officij praesentis comparentem tandem
ad repositionem ejusd J. Chmielewskij dedit
et concessit hocce Judicium Dilationem majo-
ris J. Leoni Kozłowskij uni excitato ex quo cau-
sas majoris importantiae in Judicijs Crenis Posna-
niensis protunc attentat quam probabit Docu-
mentis authenticis idq in sequentis querelarum
castrensis Plocensis Judicijs prius proximique
ab hinc in Castro Plocensi celebrandis cum Caete-
ris veracibus citatis videlicet relicto Conto
od P. Nicolai Kozłowskij Vidua Matre Judicium
officij praesentis causam praesentis ad eosd Sequentis
Querelarum Crenis Plocensis Terminos proximis
incidentis Suspendit Suspensamq esse declarat
Termino partibus memorato utrisq in ibid totali
in vigore conservato comparendi peremptorio
et hic Subinde M. R. J. H. Gregorius Kolecki
lij de Bronowo Judicis palam ut quia ipsa cita-
tionem etc edidit contra praefatos citatos ad B. Kozłowo

Łyszky

Cytacio Feria 4ta p.t. Dnica Exaudi p.xe p.tend
anno curr.ente tum.o cjus prima & Scribat.a sua
ta Cytum Candellaria Relatio.

Decretum remissionis inter inter M. Dr.i atynski et N.
Niedr.i atkowski.

In Causa et Actione Judiciaria inspascriptis inter M. Antonium
Dr.i atynski actorem ab una et Alex.m Albertum Niedr.i atkowski
in hdrendo Scriptis manu ali.as manifestationis ex nomine officij p.res
Dram Acta Authent. Ani facta seu fassionis Judiciar.ae Parte ab altera Actorem
dj. p.ro Quaterno Ypn. Statis faciend. Scriptis per Ipn. Scribam Acta
Data Summarii Quingentorum Typhonj Polonicalium a te
acta seu est de Sorte Bonorum Niedr.i atkowski Actorem hereditat.
Cend.e secondat.e Summa levat.e quietet Scriptorj Ipn. Cessionarij omnibj
putatis Satisfaciat p.nas respectu Contravention.is Scripto
per Ipn. Oblat.e Lnat.e Actatus igitur ad Satisfactionem Compa.
rum per Sententiam Judicij p.dicti Stingt. alteraq. p.te Juni
et Causa exigentia Actj Ipn. decerni et Sententiari p.fatj
alias Citationis Ipn. p.missa i furig in se Completent.e indie
hodiernam Lnem Cadent. Rubj Ypn. ultrius. et quid Acto Mag.
Dr.i atynski Ptr. Citato p. D. Antonium Chmielowski Nom.
pot.em Inscriptum Judicium Coram Judicio Officij p.dicti
Comparent. et secum Jud.t er controvertent. Quibj Contro
vers.j Coram Judicibus Officij p.dicti se inducto ex aud.a obstant. nullis Scriptis
manifestationum ac transactionum involutionibj hac In Causa subcentis
non Subesse Causam p.dicti fori Jud.icij sui advenit
Verum eandem cum toto effectu ad Judicium Ordre proprij
Districtj remisit remittitq. disjudicandi esse decidend.
et Judicand. ejus Conservando, Tenuit partibj memorat.
ubiq. Ordinarijs Judicijs prij et ejus ad tum et quid Comparend.
per emptionis, Actj in Continent. Mlis Ani Gnalis Ho-
nestis Gregorij Kolicki de Bronowo Judicis pat.am nit
nestis Gregorij Kolicki de Bronowo Judicis pat.am nit
Quia Ipn. Citationi literatis Legitimat.e pro Tenuis p.dicti
Servient. edit.e cum p.fat.e Citat.e ad Bona Niedr.i atkowski
seu potius Intermixtis Nuncupat.e Dr.i atynscy.
zna Feria in Vigilia Fest.i Visitationis Gloriosiss.mae
Virginis Mariae Anno Curr.ente detulit et pertant
pensit reliquit et de portione ut Juris et moris est.
Notificavit de quo p.sentem Jud.ij Mlis fieri relationem

De Acto Maionis inter ~~M de Do~~ P. Karwosiecky et M. de Dolrosiesslui Relicta M. Stawtowski Subdapifer. Vpogred.

In Cau. et Actione Judicii infrascript. inter P. Nicolaum Karwosiecki Actorum abuna et M. Joannam de Dolmiesslui et M. Laurenty Stawtowski Relict. conortem Viduam inhærendo Inscriptioni Authenticæ facte ad Judicium Officij p. parte ab altera Citat. &c. hinc inde proc. Quatenus Summar. Quirigitorum ~~Symphoriani Stanislai~~ exhibere et in medium huc deferri per Ipsos recipi, una cum visione ~~et~~ Citari &c. Citatur. Vter ad audiend. et audiend. ac per solutionem p. tax. et summaria cum provisione Sententia Judicij Officij nri stringi ~~&c.~~ pro Juris et Causæ exigent. &c. ~~et Citent.~~ p. Alias Citatione Ipso præmiss. visis et completis Judicium hodiernum Inscriptionis Partibus Ipsius utriusq. et quid Actor. Ipse Matthias Sat. &c. Citat. per Dnum Stawtowski Sua nunciis, Alter, ad repositionem Comparens Prior. Dominus dedit et concessit hoc Judicium dilationem majoris Medi Stawtowskia Subdapifer. Vpogredien. Citato ex quo Causas majoris Importantiæ in Judicio, astrens Citatus non venit, protunc attentat quam probabit Literatorijs documentis iuxta legem ad sequens Querelarum Citatus Plocens. Ternis proximis et proximus ab hinc in Castro in Plocens. celebrand. comparend. eisd. Partibus Terminum sine quibus ad citationem comparend. peremptorium, Stricto in Continens. Mensis Kalendis Januarij Gregorij Pontificis de Bronowo Judicis per eum recognovit Cui Ipsius Citationis Literatorij Sigillat. pro Ternis proximis Lentionis edicto cum Citat. ad Bona Dolrosiensia Terræ Terbin in Granicis Festi Nativitatis Sancti Joannis Baptistæ Anno Dni 1744to delatis exportavit persolut. reliquit et de positione notificavit de quo Citatus Relatio Temporis non præfixi Ipso Judicio exhibita approbata et non exhibita servat.

Testium Summaria Super P. Jaroszewski aliisq. ex parte P. Podleski et Karwowski.

Juxta Actum executionis infrascriptum in Bonis infrascriptis nominatis offitiose per infrad. specificatum Ignatium B. C. Plocens. capedictis ad manus ejus proprio subscriptum tenoris sequens Actum in Bonis M. Zenino Mayora Sortey Ignatii Alberti Jaroszewski hæreditaria Secunda post Dominica Jubilæi proxime

proxima Anno Dni 1743tio Coram Gnoso Joanne
Chmielewski B.C.P. in praesentia Nobilium Michaelis
Rostkowski et Valentini Karwoski nec non Mlis Rni
G. providi Laurentij Zimolak de Koslice Autentice
et Jurati ad Actum presenę acclamandę assumpti
Ad eundę acclamanę Quidem Gnosus B.C.P. in haeren
do legibus Rni eo nomine Sancitij satisfaciendo
quoq muneri officij sui additioniq a Judicio Ca
stersi plocensi habitae in sistendo poenae Banitio
nis super Gnoso Alberto Jaroszewski ex parte No
bilium podsecka et Karwoska respectu Summae
Mille Florenorum polonicalium cum provisione
infrascripta de Actu ejus in C. plocensi in terminis
querelarum Causarumq officij Judicijs una cum
Continuatione Anteriorum Causarum in diem ho
diernam incidenę F. 2da post F. Purificationis
Gloriosissimae Virginis Mariae proxima Anno
Dni 1743tio obtentae et publicatae ex requisitio
ne officiosa ad Bona Mecinino magna supra
scripta Actoris condescendit jurisdictionem
suam officiosam praeclaudita prius per eundem
Mlem pace et securitate publica fundavit par
tes utrasq tam Actoream jure vincenę quam
citatam jure victo ad sui presenę acclamare
supra fato Mli injunxit quo in trno executio
nali pltr Comparens Gnosus Albertus Jaroszewski
ipsemet citatus jure victus his verbis. Bronię y nie
dopuszczam tey exekucyi bo ia mam kwit z
tey pretensyi impugnavit et fieri non admisit

qua

quo impugnatione attenta Gnosus B. C. P. sentiens
se ne aliquod partibus inferre videat. Detrimentum
causam presenti cum toto ejus effectu ab partibus ipsis utrisque
rursus ad judicium Castrense plocense conservando ejusdem
partibus utrisque in praeallegatis judiciis sine quavis
ad citatione terminum remisit remittitque presenti De
creti sui executorialis vigore Joannes Chmielewski B.
C. P. manu propria in terminis itaque hodierno vigore praeinserta
remissionis conservationisque ipsius terminis in diem hodiernam
incidente et proveniente, pars praefata Actor coram Judicio officii pre
sente comparente et terminum eundem hodiernum per totam ~~pr~~ Judici
orum Audientiam legitime attentam meratis citatis ad jus
juridice per Mte Rni Gnalem H. G. Rokiecki de Bronowo
judicialem tribus et ultra juris formam viciis y
clamatum et vocatum non tamen comparentem in lucro
ulteriori fortis finalis ac inditatae executionis, a licentiato Cum
negotii Sui Principalis ~~admitten~~
~~te Judicio officii presenti~~ judicialiter ac officiosae comde
mnavit ulterioraque sibi per Judicium officii praesentis fieri et
effectuari ~~[illegible]~~ et Judicium officii praesentis juri communi ju
stulationisque Actoris utilitate annuendum in vim ejusdem lucri ~~legi~~
~~time in causa obtenti~~ decrevit praesentis decernit
quatenus Gnosus Joannes Chmielewski B. C. P. ad
primam Actoris requisitionem decretique presentis ex
hibitionem eandem executionem ultimariam fortem
finalem ac inditatam de B. Mecenimo Magna sortoque
~~citati~~ jure victi hereditaria non obstantibus quibusvis juriumque
positionibus quae ~~vigore omnes presenti decreto a~~
~~moventur et annihilantur~~ faciat et pagat idque sub pen
nis ~~supra~~ conc remittentes officiales ~~H~~ legibus Rni sanci
tis. Nemo vero eandem executionem ultimariam fortem
~~finalem ac inditatam~~ de B. Citatorum jure victorum
officiose pagendi nec per se nec per suas quavis subordina
tas

subordinatas audiatur impugnare personas subscriptas Ba-
nitionis perpetue pœna contra impugnatores interposita
supervero Originaliter citati ante eius Executionis Impu-
gnatore Pars Præfati Actoris petiit pœnam banitionis perpetuæ
decerni, aliaque in talibus solita fieri et peragi, et judici-
um Officij præsentis Juri communi affectationique partis Actoris annuendo
pœnam banitionis perpetuæ super originaliter
citatum Impugnatore decrevit ac Ipsi pro met Originaliter
citati Impugnatoris esse perpetuo banitum sententia sua
declaravit, ad eandem publicandam banitionis perpetuæ
pœnam suprascriptum Militem Rmi Gnatem Honestum Grego-
rium Rokiecki de Bronowo Judicem addidit et deputa-
vit qui quidem Mlis Satisfaciendæ deputationi suæ a Ju-
dico præsentis habitis super præfati originaliter citati Impugna-
tore modo præmisso obtentis et decretatis ac Ipsi met Originaliter citati Impugnatoris
nati Banitionis perpetuæ pœnam, hic in Atrio
Stubæ Judicis ac in alijs locis publicationi con-
suetis in præsentia ac multorum variæ conditi-
onis et sexus hominum ad Judicia moderna
forum publicum congregatis alta sua præconi-
ca et sonorosa voce proclamavit publicavit et
ad notitiam omnium ibidem adstantium indubiam
deduxit de quo præsentis Jdem Mlis et loco publi-
cationi solito ad Judicium suum redire fecit
relationem post publicatam Banitionis perpetuæ
pœnam Judicium Officij præsentis pro faciendæ in
præmissis cuxta præscriptam Legis Executione Cau-
sam hanc cum toto eius effectu ad Mi Loci Capitaneum
seu Mios Locorum Capitaneos sub cuius vel quorum
Jurisdictione Præfatus Originaliter Citatus Im-
pugnator cum Bonis suis subest vel consistit remisit
remittitque Decreti præsentis vigore.

Decretum remissionis inter GG Borskie et
Modzelewskie.

In Causa et actione Judiciaria infrascriptam inter

Nles Agnethem de Krzywiłowskie Relictt olim N Fabiani Borski Consortem Viduam Matrem tum Stanislaum Dyonisium et Antonium Filios Borskie Actt ab una et Nles Albertum et Antonium Constantiam et Mariannam Virgines Fratres et Sorores inter se germanos Modzelewskie ot Ignatij Filios et Filias Sortis in Bonis Lipowiec Cyrgaty Heredes atq Josephum Umięcki et Josephum Dunin ejusdem Sortis quovismodo Possessores et quidem Virgines in assistentia de Jure competenti inhaerendo maioni Coram Actis Authus Rni factt 2do post obtentt Contummaciae poenam ad Judicium Officij praesenti parte ab altera citatt pro eo Quatenus Ipsi seu quem onus Solutionis magis afficit Summam Trecentorum Tymphonum Poloni cattt per ot N Ignatium Modzelewski Sortis suae in B Lipowiec Cyrgaty haeredem ab ot Nli Thoma Krzywkowski suorum Actt Parente et Avo pro brevi tempore ad Scriptum manuale quod est cum alijs documentis combustum et conflagratum / acceptt hucusq non exolutt eandem Summam una cum provisione nostro Coram Judicio persolvi at seu persolvant ~~Citati~~ igitur omnes ~~citati~~ citantur ad videndum et audiendum Ipsi Judicij Officij nostri stringi Solutionem Summae praemissae cum provisione instantanee assignari ac decerni praesenti alias citatione Ipsa praemissa fusius in se Complectenti in diem hodiernam Lmae cadenti Partibus Ipsutrinq et quidem Actorea per GG Stanislaum et Dyonisyum Borskie suis et aliorum Actt nominibus Personaliter Citata per Gnosum Bartholomaeum Goszczycki Ptr Coram Judicio Officij praesenti Comparenti et Secum Judliter contravertenti quibus Controversijs Partium Judicium Officijs praesenti Coram se Inductt exauditt et quidem Parte Actorea Solutionem Summae Trecentorum Tymphonum per ot Nlem Ignatium Modzelewski Parentem Citatorem ab olim Nli Thoma Krzywkowski Marito et Avo Actt ad Scriptum manuale / quod Casu infelici est combustum / petente Citata vero parte recessum recessa per manifestationem ex Parte G Antony Modzelewski praedicti ot G Ignatij Filij suo et aliorum nomine

in Srzenski

in Srzenſnia in poſſeſſione actꝰ Terreſtris Feriꝭ Secundꝭ
poſt Dominicam Septuageſimæ in Anno 1744 Anno à
fortuna Dicti Dñi Patris Sui factꝰ producens et re-
cta tutante Judicium primum Conſideratꝰ non Latere
Causam penes Judicium ~~Officij Pinc~~ advenisse veram causæ
ad Judicium Tre Nostrij Districtus remissi et remittendj
cum toto effectu pro resolutione decidendi et Judicandi
Conservando Tenutam Partis memoratæ Actricis in eiusdem Judi-
cijs prij et proximij celebrandi sine quavis adjutatione
Comparendi exemptionum Hicq in Continenti Miles Rus D.
Hr Gregorius Rolicelli de Bronowo Authicq et Juratus pa-
tam vota Sua Ipsi citationem Literalem Legillatꝰ pro Tenu-
pens servienꝭ edtæ Cenſ qfatæ Actæ ac Bona Hæreditaria Gre-
gatj Sostenij Pttebuq Literæ Facta ante Festum Nativ.
Sancti Joannis Baptæ prodima anno præſenti tum et eius
primam ex qua plena Contumacia est obtentæ tempesti-
ve ante obtentionem Literæ unam integram Septimanam
detulit exportavit persolvit &c

Dilatio ad munimenta inter NN Białoskorskie et
Zboińskie

In Causa et Actione judiciaria infrascripta inter SS. Alber-
tum Białłoskorski et Agnetem Sulińska vinculum Conju-
ges, et quidem Consortem cum mariti sui Actoris Conjuga-
lis authē et assīa Actores ab una, et SS. Annam de
Sudrawskie primi ob S. Andreæ Zboiński Sincernidæ
Dobrinensis, ad præsens secundi nuptiū S. Francisci Dem-
bowski Burgrabij Castrensis Płocensis Consortem Matre
Antonium Zboiński in primo voto præcreatæ Filium,
B. Petronio Hæredem, seu quovis modo antecedaneum
Possessorem, tum M. Andream Chamski Ensiferum
Płocensem ad præsens quocunq; juris titulo modernum
eorundē S. Possessorem, ad extremum M. Karski Da-
pifer Dobrinensis, aliosq; Possessores hujustalis Bonorum
Petronio, si qui ad causam præsens spectare videant
et quid maritalē cum mariti ac S. Zboińskiej si ea
indiget cum de jure Competentia authibus et assīs, inhibren
do in exceptionibus authēcis super rumorum diuingen

torum Tynphone per ord. Pnnatu S. Zboo An-
dream Zboinski Pincernia Dobrinene, in Per-
sonam Actricis Consortis mitte, secundo post obtentu su-
per ips Contumaciae poenam, ad Judicium Officij
psene parte ab altera citatu p eo, Quatenus
ipsi seu quem ipsor onus praesene actionis ma-
gis afficit, summam eand Quingentorum Tyn-
phonum ~~Actrici moderna~~ Actoribus instantaneè unà
cum provisione retenta persolvant, p quibus pmis-
sis citantur, alias citaone ipsa de pmissis latiore
in se existene in diem hodiernam tme cadene
Partibus ips utrisq et quid Actorea p N. Alber-
tum Białłoskorski suo et alior Actor nne pltr,
citata vero per S. Jacobum Kęsielij Coram Judicio
Officij psene Comparene, et secum judltr Contro-
vertene. Quibus Controversijs Partium Judicium
Officij psene coram se inducto exaudito ad affectu
onem Comparene Partis citatae dedit et Concessit
dilaonem ejd ad munimenta Causam psene
impugnane, idq ad sequene Querelar Castrene
Plocene trnos proximius abhinc in Cro Plocene
celebrand. Conservando Pltibus memorato
utrisq in p allegat Judicijs Trnum Cl-
ne ulla ad citaone Comparendi peremptorium
Hicq In Continene. Scribat relaõ ut supra
in Dcto Remissionis ad B. Cetnino Data eadem cu Contumaa juxta so-
litam Formam Cancellariae.

Majoris dilaõ inter S. Bońkowski et MM
Piegłowskie.

In Causa et Actione Judiciaria intrascra inter
S. Laurentium Bońkowski Actorem ab una, et MM.
Josephum Pincernam Ciechane et Nicolaum Venatorem
Zatoriene Piegłowskie Fratres inter se germanos,

ob

ob S. Stanislaj ist Pieglowo Pieglowski Filios secun-
do post obtentam super ipsis Contumaciae poenam ad Ju-
dicium Officij praesens parte ab altera citatam id quod juxta
ad inscriptionem autham, coram Actis Castrensis Ciechan.
recognitam, qua mediante ipsis praedictus olim Parens summam
Mille Tynen. cum provisione annuali se solutur
pro tempore in eadem inscriptione expresso Actori
obligaverat, non tamen eandem persolvit nec
ipsimet Citati, licet multoties amicabiliter requi-
siti fuerint persolvere volunt, quinimo inscripti-
oni ejusdem Contraveniunt, Quapropter citantur praesens
ipsi ad videndum et audiendum, ipsis ad solutionem supra
exaratam summae una cum provisione ab ultima
quietatione retenta per sententiam Judicij Officij
praesens stringi et compelli, ac id quod jus justi-
tia et aequitas poposcerint, contra ipsis statuj exequi
et sententiari. alias citatione eadem de his fusiori
in se existente in diem hodiernam recte cadente
Partibus ipsis utrisque Actorea quidem per S. Antonium
Malewski inscriptam Plenipotentem, citata vero per S.
Albertum Gliński, coram Judicio Officij praesens Compa-
rente. Tandem ad repositionem ejusdem S. Gliński dedit
et concessit hoc idem Judicium dilationem Majoris
M. Josepho Pieglowski Pincernae Ciechanensis ex quo
causas majoris importantiae in Judicijs Castrensis
Ciechanensis pertinet attentat, quam probabit literato-
rijs documentis juxta legem, idque in sequentem
Querelatum C. Plocensis terminis proximius abhinc
in Gro Plocensi celebrandi. Cum Caeteris vero Cita-
tis # Judicium Officij praesens causam praesens suspen-
dit suspensamque esse declarat ad eosdem sequentem
Querelam C. Plocensis terminos proximius incidentem Con-
videlicet M. Venatori Zatoriensi.

servando. Scribant reliqua per omnia ut supra cum Relatione M. ut supra ad B. Kiegłowo Fo pt D Conductus Paschae pxe pterit Ao ad psens currens tum et ejus primae etc

Similis dilatio inter eundem Actum et N. Kozłowski In Causa et Actione Judiciaria infrascripta inter G. Laurentium Bońkowski Actum ab una, et G. Leonem Kozłowski inhaerendo scripto Certo manuali ad Judicium Officij psens parte ab altera citatum pro eo, Quatenus Ipse Summam Quingentorum Tynphonum per ipsum pro tempore jam prae elapso solvi Actori declaratum adhucusque non exolutum, actori una cum provisione ab eadem summa provenien. persolvat argenteriam in eodem scripto expressam, in summa Contracta eadem ex necessitate ipsum mutuo propter omnimodam securitatem Actori oppignoratum rehabeat, intuitu quorum Commissorum psens Atat alias citatione Originali Commissa latius in se obloquen. in diem hodiernam incidens et provenien. Partibus ipsis utrisque et quidem Actorea per G. Antonium Malewski, Citata per G. Antonium Chmielewski Coram Judicio Officij praesens Comparen. Tandem ad repositionem ejusdem G. Chmielewski dedit et Concessit hocce Judicium dilationem Majoris G. Kozłowski Citato, ex quo Causas majoris importantiae in Judicijs Castrense Posnaniense pertune attentat quam probabit documentis authcis idque in sequen. Querelarum Castrense Plocense trinos prius et proximius abhinc in Castro eodem celebrandum. Trinum Partibus ejusdem utrisque in praallegatis Judicijs sine quavis adcitatione Comparendi Conservando Peremptorium. In Continen. M. R. G. H. Gregorius Rokiecki de Bronowo authcus et juratus palam, vit Quia ipsis Citatum etc ad Bona . Fo pt D Conductus Paschae pxa Ao currens detulit. Scribant reliqua solita Forma Cancellaria

Banitus Dans

Sub actu Fr̃æ Secundæ ante Fr̃æ Sæ Margarethæ virginis et Martyris p̃xa Anno Dñi 1743tio.

Bannitus P. Damiecki p. D. Mtocki

In Causa et actione Iudiciaria infrascrita inter M. Casimirum Mtocki Dapiferum vissogrodiensem actorem ab una et G. Joannem Damiecki adhærendo Scripto certo manuali per ipsum sibi M. actori datt ad Iudicium officij præsens parte ab altera citatt p eo quatenus ipsum Summam Mille Septem Tyn Polonicatt et grossorum novem decem p bobus licitatione acceptis Scriptt manuali p tempore iam pridem elapso Solvi assecuratt hucusq non exolutt eanq Summam una cum provisione a data Scripti provenien ministanti p solvat citat igitur ad p̃missa per Sententiam Iudicij officij p̃sens stringi ac id quod Iuris erit decerni et Sententiari præsens alias citatione ipsum p̃missa fusius in se complectens in diem hodiernam lm̃e cadens pars præfata actt coram Iudicio officij p̃sens pltr comparens et Trnum eunq hodiernum p totum Iudiciorum Tractum lm̃e attentans memoratt citt ad Ius Iuridice p. M. R. G. H. Gregorium Rotiecki de Bronowo Iudicem tribus et ultra Iuris formam vicibus quatuor clamatt et vocatt non tamen comparens in lucro Solutionis Summæ alias in toto seu p toto Lucro negotij sui principalis Iudltr ac officiose condemnavit ulterioraq sibi p Iudicium officij præsens fieri et Decerni postulavit et Iudicium officij præsens Iuri communi postulationiq partis actoreæ uti licitæ annuendo in vim eiusq Lucri Legitime ea in causa obtenti Decrevit p̃sensq Decernit Quatenus citatus Summam parti actoreæ in instanti p qua convenit cum provisione solvat sub pœna bannitionis Quæ in Casu Decreto p̃sens Contraventionis nempe Summæ p̃fatæ non p̃solutionis p ut de facto non est p̃solutt sup citto Decreto p̃sens Contravenien ex nunc decernitur Mlisq Rn̄i Gnalis Suprascrits H. Gregorius

Rotuecki de Bronowo Iudlis ad publicanae eanae
Banitionis poenam modo praemisso obtentae et de-
cretae per Iudicium officij praesentis addit et deputat
Qui quia Mlis satisfaciendo deputationi suae a
Iudicio praesentis habitae memoratae Banitionis poenam
sup citto disparens obtentae et decretae ac ipsemet
citatus praesens in Trno non comparens esse banitae
Iuri communi contrarium et rebellem hic in atrio
stubae Iudlis ac in alijs locis publicationi consuetis
praesentis plurimis variae conditionis et sexus homi-
nibus ad Iudicia moderna Forumque publicum
congregatae alta sua praeconica et sonorosa voce pcla-
mavit publicavit et ad notitiam omnium praeterea
praesentis indubiam deduxit de quo praesentis Iae Mlis
e loco publicationis ad Iudicium suum rediens
fecit Relationem. post quam publicatae Banitionis
poenam Iudicium officij praesentis pro faciendae in pre-
missis iuxta praescriptum Iuris communis Execu-
tione causam hanc cum toto eius effectu ad M.
loci Capitaneum seu Mcos locorum Capitaneos sub
cujus vel quorum Iurisdictione praefatae citatus cum B.
suis subest vel consistit Remisit Remittitque
praesentis In continenti M. R. G. H. Gregorius Rotuecki de
Bronowo authus et Iuratae palam Rvit Qua ipsa
citatione literatae sigillatae per Trnis praesentis servientis editae cons
praefatae citatae ad B. Coscimino curiamque citti ibique citti
Fra 4ta ante F. Nattis S. Ioannis Baptistae proxime praeteritae
anno praesentis detulit exportavit, posuit reliquit
et depositione notificavit de quo praesentis Iae Mlis
fecit Relationem

Banitii M M Karscy p M Dziatynski

In Trno hodiemo ex relatione authentica coram
Actis Civilibus Pobrownicen per infrascriptum Mtem
recognitae tenoris sequentis Actum in Civitate Sae
Rae majestatis Pobrownicen 7bta post Visitationis

Beatissimae

B. Ne E. V. Mariae proxima Anno Dni 1743 coram Officio et Actis Advocatialibus Civitatis Sae Rae Majestatis Jobrovnicensis vacans ad praesens Actis Castrensibus Jobrovnicensibus Terrae Dobrinensis praeter Comparens Mtis Rni Gnalis Providus Nicolaus Jilicki de Villa Choynowo Authenticus et juratus Officio praesens ex reproducto Authentico notus sanus existens Rvit se Citationem literalem sigillatam per Judicijs Castrensibus Plocensibus servientem Copiae infrascriptae similem tenoris sequentis Thomas Gregorius de Dębowa Gora Dębowski Plocensis Plonscensis et Capitaneus Vobis M. M. Joanni Karski Venatori Rosanensi et Antoninae de Sudraskie primi ol. E. Paprocki secundi voti ol. Gnosi Joannis Orlewski, Tertij ad praesens nuptus invicem Conjugibus de Personis Bonisque vestris gnaliter omnibus vigore Regio et nostra quae hac in parte fungimur Capitaneali Authoritate mandamus ut in Trnis Zuerelar. Causarumque Officij Judicijs Fdda prius et proximius ab hinc in Cro Plocensi celebrandis praeter ac peremptorie Compareatis ad Instantiam M. Mariannae de Orlewskie primi ol. M. Casimiri Nalęcz Vexilliferi Terrae Dobrinensis secundi ad praesens nuptus M. Antonij Dziatynski Consortis Actricis, quae vos in assistentia sui mariti te quoque M. Consortem cum tui similiter mariti assia secundo post obtentam Contumatiae poenam inhaerendo Contractui Sponsalitio inter vos ab una, et Maritum ol. Priorem Actricis pte ab altera Conscripto ideo citat, quatenus vos Summam Dotalem quae et quanta se Actricem ex Contractu Concernes apparuerit exsolvatis provisionemque ab Actu Contractus praedicti detento circa Solutionem Summae pendens in simul cum Summa dotali enumeretis, per quam satisfactione ad praesens vacans jurisdictione ob intervenientia fata ol. M. Rosciszewski Capitanei Jobrovnicensis Terrae Dobrinensis Castrensis Jobrovnicensis ad Judicium nostrum uti propinquius praesens Citamini sitis Trno Parituri et Judiciter ad praemissa responsuri, Datum in

ro Rocen. Feria post Fr. S. Joannis Baptistae proxima Anno
Domini 1743 Edito contra praefatos Citatos ad Bona Wie-
rznica die hodierna in Actu Contenta exportasse
detulisse et in mensa hipocausti posuisse de quo praesens
coram Officio advocatiali et Actis ejus fecit Relationem
Ex Actis Advocacialibus Civitatis Bobrownicensis rescri-
ptum Albertus Kopczynski manu propria Notarius
Locus sigilli Civitatis illius in diem hodiernam incidens
et provenit praefata M. Actrix coram Judicio Officii praesentis
praeter comparens et Terminum eundem hodiernum per totum
Judicium praesentis tractum Lmae attentans memoratos M-
M. Citatos ad Jus Juridice per Mtem Rnum Enalem Hone-
stum Gregorium Rokiecki de Bronowo Judicialem tribus
et ultra Juris formam vicibus quatuor clamatos et vo-
catos non tamen Comparentes in Locro Solutionis
Summae Dotalis alias in toto se pro toto Lucro negotii
sui Principalis admittens Judicio Officii praesentis Judicialiter
ac Officiose condemnavit, Ulterioraque sibi per Judicium
Officii praesentis fieri et decerni postulavit et Judicium Offi-
cii praesentis juri Commoni postulationique M. Actricis uti
licite annuendo in vim ejusdem Lucri Lmae ea in Causa
obtenti decrevit, praesentique decernit, quatenus M. Citati
Summam Dotalem per qua convenit M. Actrici una
cum provisionibus retentis in instanti solvant idque
sub poena banctionis quae in Casu Decreto praesentis con-
traventionis nempe Summae praefatae non persolutionis
prout de facto non est persoluta super eadem MM. Citatis
per Judicium Officii praesentis ex nunc decernit Mtique R. P.
Suprascriptus Honestus Gregorius Rokiecki ad publi-
candam eandem Banctionis poenam addit et deputat quique
Mtis satisfaciendo deputationi suae a Judicio praesentis habito
memoratam Banctionis poenam modo praemisso obtentam
et decretam ac imposuit MM. Citatos ~~esse Banctionis~~ praesentis
Commoni contrarios et rebelles
in Termino non comparentes ~~esse~~ in Atrio Aulae Judicialis
ac in aliis locis publicationi consuetis praesentis plurima
nobilitate ad Judicia moderna forumque publicum congre-
gato alta sua praeconica et sonora a voce proclamavit

publicavit

publicavit et ad notitiam omnium ptunc pseu in dubiam deduxit, de quo pseu idem Mtis ad Judicium suum ~~rediens~~ e loco publicationis rediens fecit Relationem post quam publicatae Sanctionis poenam Judicium Officij pseu pro facienda in promissis juxta pscriptum iuris ommonis Executione Causam hanc cum toto ejus effectu ad M. Loci Capitaneum, seu Maios Loci Capitaneos sub cujus vel quorum jurisdictione pfati Mtis Citati cum Bonis suis subsunt, ~~et~~ vel consistant remisit remittitque ~~pseu~~ Decreti pseu vigore.

Dilatio in unimentorum inter Wolinskie et Przedpelskie.

In Causa et Actione Judiciaria infrascrta inter GG. Stanislaum ~~et Thomam~~ Wolinski et Magdalenam Przedpelska invicem Conjuges, et quidem Consortem cum mariti uti Tutoris Conjugalis authe et assia Actores ab una, et Illustrem Admdm Rndum Simonem Parochum Blichovienę ac Inosos Casimirum, Andream atque Virginem Hedvigim innuptam Przedpelskie Fratres et sororem inter se germanos, olim Matthiae Filios et Filiam et quidem Virginem ~~cum~~ in assia de jure incumbenti, secundo post obtentam contumaciae poenam adhaerendo inscriptioni authcae, ad Judicium Officij praesenę parte ab altera citatos pro eo, Quatenus ipsi, seu quem ~~magis~~ ipsi onus pseu actionis magis afficit, summam Quadringentorum Tynphonum Polonicalem, per supranominalem olim Parentem ipsi ~~inscrtam~~ Actrici Conti inscrtam, et ad solvendę assecuralem non tamen exolutam, Actoribus ejusdem una cum provisione proveniente instantaneè prosolvant, pro quibus pmissis pseu citantur, alias citatione ipsi pmissa latius in se continente, in diem hodiernam lmē cadente Partibus ipsis

utrisq; et quidq; Actorea per N. Stanislaum Wolinski
suo et Consortis suae nomine pttr, Citata verò p. S.
Antonium Chmielewski plenipotentem inserum
pttr, coram Judicio Officij Psenę Comparenę, et se-
cum judtr Controvertenę. Quarum Partium Contro-
versijs Judicium Officij Psenę coram se inductis
exauditis, ad affectaonem Partis citatae dedit et
concessit ejdq; dilaonem ad munimenta causam
Psenę impugnanę idq; ad sequenę Querelar. C. Plo-
cenę trnos prius et proximius abhinc in Castro Plo-
cenę celebranę, Conservando Ptibus memoratis
utrisq; in Pallegatis Judicijs sine ulla ad actnem
trnum Comparendi peremptorium. Hicq; in Con-
tinenę M. R. G. H. Gregorij Rokiecki de Bronowo
Judtis Citationis etc. editis Conę Pfatis cit. ad B.
Loniewo F. 4 pt F. Nattis S. Joannis Baptistae
Pxe Pteritis Ao Currenę tum et ejus primae
relatio scribat, juxta solitam Formam Can-
cellariae.

Similis dilatio inter Contem N. Rostkowski et G. Kęsicki
In causa et actione Judiciaria infrascra inter G. Marian-
nam de Rudowskie ex oto G. Anna Koskowska pgenitis Filij m
am, Gis Adami Rostkowski si in vivis extat Consortem in
assia de jure competenę Actricem ab una, et G. Bartho-
lomaeum Kęsicki olim Petri Filium, secundo pt obtentis Contu-
maciae poenam ad Judicium Officij Psenę pteab altera citm
idq; juxta et ad Scriptum certum manuale, tam per oto
supranominatum Parentem ejus, qm ipsmet Actrici
et G. Ludovicae Rudowska coronis gemmanis, dato ~~et ma~~
~~nibus~~ eor quo medianę submisit se se at obligavit ~~acu~~
dudo Parentes sui summam Octingentor. Florenę Poloniae
pro tempore in eodem scripto expsso exolvere, non tamen
Candipis ac Dilarens ejus ~~solvit~~ solverunt imo ejdq;
scripto Contravenit ~~quare~~ citat ad videnę et audienę
Ipsis ad solutionem summae ejusdq; ~~instantaneam~~ m
Jaina cum provisione ab eadq; pvenienę instantaneam

Sententia

Sententiâ Judicij Officij psnlsenq stringi, idq; quod
juris et justitiæ erit exequi et sententiam psenq
alias citatione ejd de jnscissis latiore in se existens
in diem hodiernam incidenq et q̃veniens, partibq; ejd
utriq; et quidem Actrici in assia S. Joannis Pinne lesky
B. Mariæ Virginis pltr citata verò p. S. Antonium Chmielesky
inser Plenipotenq coram Judicio Officij psenq Comparq
et secum judicii Controvertenq Quar Partium Controver-
siis Judicium Officij psenq coram se in duello exaudiri adasse-
dationem Comparenq Pltis citatæ dedit et concessit ejd
dilationem ad munimenta Reliqua scribanq ut in su-
periori dilatione cum ejusdq M. Judicii exportatæ Actus
ad B. Rudawa Prusy data ut supra tum et ejus pri-
mæ Relatione

Dilatio Infirmitatis viri Reliti ad M. Karskowskj
et M. Karskj

In causa et actione Judiciaria intrata inter Mcam Ruthenam
de Nizwyetkie Relictã ad M. Stanislaj Karskowskj castellanici
Ustrogradiensq Conjugem Viduam, Actricem ab una, et M. Antonium Kro-
ski Dapiferum Dobrinenq, inducendo assecurationis per viri Actri-
cis dati, ac mei coram Actis authenticis Sri interpositi, ad Judicium
Officij psenq, pte altera citatum idq; [illegible], adveniq et audiens
ipsi, ad persolutionem summæ Quatuor Millium Symphonum Polon
Actrici pro tempore jam prius elapso ishi declarati, nec dum perso-
ve instantaneq
luta sententia Judicij Officij psenq stringi et compelli, alterq
vero Causæ hujus et sui exigentia conq ipsi stati exequi et
sententiam psenq alias citatione ipsi in se prmissa fusius edis-
seroq, in diem hodiernam sue cadenq, partibq; ipsi utriq; et
quidem Actrici M. Karkowska pltis citatæ verò p. M. Adamum
Sulinskj coram Judicio Officij psenq Comparenq et secum Judicii Con-
troverteneq Quar Partium Controversiis Judicium Officij psenq
coram se in duello exaudiri, respondenq eodq M. Adamo Sulinskj
Infirmitatem M. Karskj Dapiferi Dobrinenq citato, et ve ad
juramentum, prout ad ad recipiendq Infirmitatem Commis-
sum habet trahenq, Mlemq P.J. gnvi ad prmuntiandum sibi
juramenti rotham, p. Judicium Officij psenq addi ost depreca-
ri expostulanq, ad mentem Novellæ legis admissibilem eundq

M. Sulińsky ad juramentum prstand admisenit, et M.R.D. Gregorium Rokiecky de Bronowo authcum et juratum Judicij sui apparitorem ejd ad rothisand addidit et deputavit, Quo quid M.ti rothisanc" D. M. Sulińsky ceram eu tum Corporale ad imaginem Crucifixi Dni observata debita prstand juramentor solennitate, plexis genibus in facie Judicij Offcij prsens juxta mentem legis novelle inpmissis vanis, sicut et prstitit DEO et Sancta JESU Christi passione ita ipsi adjuvang. Quo attento hocce Judicium ad affectacnem ejd reponeng dedit et Concepit dilacnem in simulatis M. Actis, idq ad sequens Quersar Castrens Plocens trnō primus abhinc in Cro Plocens celebrand Trnō Partibus memoratis utriusq in ibid totali in vigore Conservato Comparendi peremptorio. Hicq in Continens M.R.D. Gregorius Rokiecki de Bronowo judicii palam rdit, Quia ipse Actor etc. ad D. Dempnio A.S. pōst F. Natis S. Joannis Baptistæ prōc prōxe nita anno currens detulit exportavit pomij et relignet et publicavit de quo prsens id M. fecit Relacnem.

Dilatis Inquisitionis inter D.D. Mdzewskie et Kawczyńskie cū decreto, In trnō hodierno ex Relatione authca Coram Actis Castrens Cēchanovien per infrascriptum Mem mita tenoris ejusmodi: Actum in Arce Cechanovien F.5 post D. Misericordiæ, prōa A.D. 1743. Coram Officio et Actis prsens C. Capi de Cechan pāliter Comparens M.R.D. Adamus Rulik authens et juratus Officio prsens notq palam rdit, Quia ipse Actor. literas sigillat Capid in frascrā similem, et trnis Quereld Castrens Capild Plocens servien tenoris sequens: Thomas Gregorius ā Demboua Jōa Dembowsky Plocens Plonscens etc Capneus. Vobis D.D. Ludovico Rawiczky et Alexandro de Mdzewskie Conventual trnē invicem Conjugibq de Bonis vris gtis omnibq, vigore Regis et mā quā hac inpte fungimur, Capli authe mandamus, ut in trnis Quereld Causarq Officij Judicij Castrens Capild Plocens P.D. pte Latam seu positionem prsens citatis, prius vel primum in Cro Plocens celebrand, nro coram eod Officio pte et peremptorie Comparentis ad Instantiam Instigationis Judicij nri Officij nri ejusq Delati D. Pauli Mdzewsky ad Jacobi Filij Actoris, Qui vos in hærendo prsoni et mri Coram Actis Authcis Dni Comq

vos

vos factis, maritalē cum Tuj mariti authe et assia ad inci-
dentiam actoratus vestri; sibi Actori et E. Sophiae de Kan-
gowskie Matri Actō ad hoc idē Judicium institutō et
intentatō, citati seu potius adcitat pro eo, Quia vos in Con-
vulsionem legum et Constitutionum Rni procedendo, nec
pœnas ratione infrascriptorum sat severe in ejusdē legibus Rni de-
scriptas ~~non~~ metuendo, quinimo vilipendendo et postponendo,
praecipue tu Marite, dum idē Actor ex servitute bellica
domum suam redijt eundē ausus es, et utriq; Conjuges
ausi estis, ~~eundē Actorem~~ varijs temporibus opprimere,
dishonorare, Contemptuare, verbis laesivis et scommaticis
Honorem Nobilitarem tangenē afficere, in vitam dam et
palam diffidare, interimere attentare, et per te maritum
coram varijs Personis appromittere, in duellum lege pu-
blica vetitō provocare, aliasq; pro multas inconvenientias per-
agere, post peractas Gmissas violentias absenē Actorem ad Judicium
hocce Castrenē Plocenē, insimul cum E. Matre adcitare,
Decretum concessae dilationis inquisitionis procurare, et post in se-
cundarijs Judicijs finale Decretum cum E. Matre (ut supponitur)
in Conducto itidē procurare, pœnas super se Actore modemo
injuste ac illme obtinere, post obtentō hocce Decretum itidē
eundē Actorem dishonorare, Contemptuare, verbis laesivis
afficere, in vitam diffidare, appromittere, attentare, ali-
asq; pro multas violentias et displicentias, fusius oretenus
vobis exprimenē, omnimodaq; inquisitione probanē et
deducenē pagere, et exequi, prout haec omnia execu-
ti estis, pro quod Conē leges et Constitutiones Rni processi-
stis, ac proinde pœnas in ejusdē legibus Rni descriptas Judi-
cio nostro arbitrarias succubuistis et in vos traxistis,
pro quibus super vobis decernenē, tum pro relevatione De-
creti uti sine inquisitione ejusdē Actoris in declarandā
innocentia, in Judicio Officij Castrenē Plocenē, cum sum-
ma injuria et detrimento Fortunae ac Honoris, ad prolati
ac assignatione alterius inquisitionis ejusdē Actori in decla-
randē

randæ suj innocentia Citamini. Sitis tmõ adveniens pa-
rituri et judlter responsuri. Dalt in Crõ Plocens Fysta post
D. Conductus Paschæ, pximâ Annõ Dni 1743. ad B
Kaki Summamq Citatl ibidem hærens, die hestiema
Actus psens extradidit, ejusq Citato marito hic Ciecha-
noviæ de posita eadem Cittnẽ notificavit, et ut juris ac
moris est publicavit, de quo psens ~~id~~ fecit Relaonem
Ex Trollo Castrens Capitl Ciechanæ extractl Kaminskij
manu ppria. Legit cum Actis Mchowiecky Locus sigil-
li Castri illius, in diem hodiernam incidens et pveni-
ens Partibus ipsis utrisq, Actore quidem G. Paulo Mdzewskij pltr,
citata verò per G. Antonium Malewski coram Judicio
Officij psens Comparens, et secum judlter Controversiam
Quar Partium Controversijs, Judicium Officij psens
coram se inductl exaudit, ad affectationem Actoris ejusq
dedit et Concessit dilaõnem inquisiõnis Pti utriq
super Contenta Citationis et poõnis Ptis Actoreæ, idq
ad sequens Querelar Castrens Plocens tmõs prius
et pximius abhinc in Crõ Plocens celebrandæ, Conser-
vando Ptibus ipsis utrisq in pallegatl Judicijs tmum,
sine ulla adcitatione Comparendi peremptorium. Et quo-
niam se ad eductionem suæ inquisiõnis Actor in instan-
ti traxit, Mlemq Pni Gnalem quemvis ad rothisandæ su-
per incorruptionem testium, sibi p Judicium Officij p-
sens addi affectavit, pinde Judicium Officij psens, juri
Communi ~~affectaõniq~~ postulatõniq Actoris uti licite annuens,
MRGHGregorium Kolicecky Judlem ipsi exnunc ad-
didit et deputavit. Quo sic Mli rothisans, Idem G. Mdze-
wskij Actor juramentum Corporale ad imaginem
Crucifixi Dni, observata debita pstandæ Juramen-
tor solennitate, in eam rotham, quia testes ad inquisi-
onem Cons Partem citatl, in pbaonem Contentor Cittnis
et poõnis, p ipsis inducendæ non sunt Corrupti nec in-
formati, aut alio quovis modo appretiati. DEO et San

cta

cta Dell Christi Passione ita ẽpṡ adjuvare, in facie
Judicij Officij Dṽene, sexies genibꝰ tactis duobꝰ digit-
tis postea et sedit. Post quod delatum juramentum de-
de fide dignor rej gesta grauu imbuit duo testes
sex suos ad exhibenda testimonia, qui per omnia
induere et Juris ordem tam quam Juf Ordend Cellnen
dos exacte, in actibus ordinario habitan vante Judi-
et Jonis dud Cur Rmi citat ejusdem ad audiend testi-
monia dicta extracta, et probata extracta et ad recepta
mandavit mandatu Dṽene
Judicum Officij Dṽene ad Actor quietavit quietatio Dṽene

Dilatio Maioris inter P.P. Rosaszewski.

In Causa et petione Judiciaria in Curia inter P. Petrum
Rosaszewski actorem ad una et P. Stephanum Rosasze-
wski Inhærendo Inscriptioni authenticæ Sup Summar
Mille Tyne ẽpṡ in personam actoris recepti ac mãdato
ni eo mie facti ad Judicium officij presente pte ad
altera dicti Rei pro eo Juratus ẽpṡ Summarie cum
Mille Tyne una cum provisione ad actu Inscriptionis
retentis et proveniens sibi actori prezolvat citatoque
tur ad videna et audiena ẽpṡ ad Solutionem Summe
Supremus expressa ẽpṡ Sententiam Judicij officij presente
et Solutionem Summa cum provisione minuti
lac id quod Juris erit decerni et Sententiam prezeno
alias citatione ẽpṡ premissa fusius ut se Completo
in Die hodierna hinc inde partibus ẽpṡ utriq;
et qua actorea per Dnum Franciscum Sulenski citatus
P. Antonium Malewski coram Judicio officij Dṽene com
parente fuit ad responsiones eius P. Malewski deditet
concessit hocce Judicium dilationem maioris P. Rosasze-
citato ex quo Causas maioris importantiæ pia Judicio
Castrens Lechane ptune attentat Coram poabit Literatoris
Documentis in Segvene Juridicis Castrens Plocens emigra-
turus adhuc in Dro Plocens celebrand conservand et tuo
partibus memoratis utriusq; in medullegatis Judicialibus
previis citatione comparendi terminis pro tenore con-
tinenti scribat Relatio Rmi D. D. Gregorii Rozycki Ord Pr.
nowo Judis ad S. Rydzewo 7. 4 post 7 Natis S. Joannis Bapti-
stæ præsenti anno decime juxta stylum Cancellariæ &c.

Jm 9

Dilatio Majoris inter M. et GG. Chamskie et Rościszewski.

In causa et actione judiciaria infrascripta inter M. Andream Chamski Ensiferum Pltus Plocens. Actorem ab una, et Gdm Jacobum Chamski, ac M. Mathaeum Rościszewski Vexilliferiae Zawskrzens. summam ejusd. G. Chamski, in Bonis suis habens, adhaerendo scripto certo manuali per supradictum G. Chamski, super summam Viginti Trium Aureorum Hungaricalium M. Actoridalis ad Judicium Officij praesens parte ab altera citatum pro eo, Quatenus ipsi signanter G. Chamski summam ~~eand~~ praeis-sam Viginti Trium aureorum Hungaricalium, pro tempore jam priae elapso scripto praefato ad solvendum assecuratum, non tamen "adhucusque" exolutam, M. Actori instantaneo persolvat, aut M. Rościszewski, onus ejusd. solutionis summae ex summa in B. Łagewniki possessioni ipsi subjectis haerens, eundem G. Chamski concernens, in se assumat, vel eandem "summam" intercedendo "saepefatum" G. Chamski exolvat. igitur citatur seu citantur ad videndum et audiendum ipsi ad solutionem summae supranotatae per sententiam Judicij Officij praesens stringi, idque quod juris et justitiae erit decerni et sententiari praesens alias citatione ipsi praemissa latius in se edocens in diem hodiernam incidens et provenientibus ipsi utrisque et quidem Actorea per G. Jacobum Kęsicki pltr, citata pro interesse M. Mathaei Rościszewski Vexilliferiae Zawskrzens., per G. Franciscum Sulinski, pro interesse G. Jacobi Chamski per G. Matthiam Sułocki coram Judicio Officij praesens Comparens. Tandem ad repositionem G. Sułocki dedit et concessit hocce Judicium dilationem majoris G. Jacobo Chamski ~~Originaliter~~ uni citatum, ex quo causas majoris importantiae in Judicijs Castrens. Vissogrodensis praetune attentat, quam probabit literatorijs documentis juxta legem, idque in sequens Querelam C. Plocens. tmtis prius et proximius ab hinc in Cro eodem celebrandum. Cum caeteris vero

Citati

Citatis videlicet M. Rosciszewski Vexilliferiae Zawskrzen. Causam praesen. suspendit suspensamq. esse Judicium Officij praesen. declarat ad eosd. sequen. Judiciorum proximè inciden. trnos, conservando Partibus memorat. utrisq. terminum, in ibid. sine quavis adcittne Comparendi peremptorium. Et hic subinde stans pttr M.R.S.H. Gregorius Rokicki de Bronowo authcus et juratus recognovit se cittrm literat. etc ad B. Zagewnicki super summam L. Chamski citati ibid. haeren. Ftia pt D. Cantate praeterit. Ao. curren. detulisse Scribat. Relao solita forma Cancellariae.

Dilatio inquisitionis inter LL. Kanigowskie et Glińskie.

In Causis et Actionibus judiciariis infrascriptis binis primaquid inter L. Joannem Kanigowski Actorem ab una, et LL. Albertum et Ignatium Glińskie oto L. Henrici Glińskij cum oto L. Francisca Piegłowska pcreat. Filios, tum M. Josephum Piegłowski Pincernam Terrae Ciechanovien., eorund. LL. Glińskich Tutorem et Avunculum et quid LL. Glińskie cum debita de jure assa inhaerendo Mni authce facit. ad Judicium Officij praesen. parte ab altera citat. idq. pro eo Quatenus ipsi summam Ducentorum Tynphon. suprafatae oto Matri LL. Glińskich protunc in statu viduali existen. in oppignorationem frenificij et vestium certar. per ips. jam ab Actore recept. verbo tenus per Actorem eund. exposit., jam pro temporeq. prid. elapso ab ead. ipso Matre verbali assecuraone Solvi declarat. nec adhucusq. tam per eand. quam ipsi, met citat. persolut. una cum provisione pvenien. Actori persolvant, tum quoq. res varias per oto Matrem ips. LL. Glińskich secundo pt obtent. super ejs Contumaae poenam in ardua

in ardua necessitate ab Actore accomodatis, Regestro seorsivo conscrãs ejdem restituant, aut valorem earum solvant. Quapropter citantur ad videndum et audiendum attentandumque ipsis ad exolutionem promissae summae, et restitutionem rerum, seu solutionem valoris earum sententiâ Judicij Officij praesentis stringi et compelli, caeteraque pro causae et juris exigentia contra ipsos statuj decerni et sententiari praesentis. altera quoque inter Instigatorem Judicij Officij praesentis ejusque Delatores EE. Albertum et Ignatium Elinskije olim Henrici cum olim E. Francisca Piegłowska progenitis Filios Fratres inter se germanos et quidem minorennem Fratrem natu minorem in assa E. Alberti Elinskij Fratris natu majoris Actores ab una, et EE. Joannem de Sulerzysz Kanigowski ac Catharinam Młodzianowska invicem Conjuges, et quidem maritalis cum ipso ac mariti authe et assa, de Personis Bonisque eorum gratis omnibus inhaerendo propositioni contra ipsos coram Actis authcis Rni interpositae secundo post obtentis Contumaciae poenam ad Judicium praesens parte ab altera citatis pro eo, Quia ipsi in Contemptum Legum et Constitutionum Rni procedendo, in Contigua existentes cum praenatis olim Matre actis vicinitate, res varias ut potè vestes valoris Quadringentorum Tynphonae vela â Cubili, frenificium ac stannum tum et alias res, in interrogatorijs describendae et inquisitione probandae mutuo ab eodem olim Matre illis in statu viduali plurime existentes acceperunt, quas vestes ac praefatas res, ob subsecutis

Fata

Fata ejusdem Matris Actis non restituerunt, imo easdem res et principia vestes, vela à Cubili G. Kanigowska Consors per Continuos usus et accomodationes lacerarit et deterioravit, Quam pretensionem licet notabilem Tutores Actis post repentina Fata Matris eorundem, tanto temporis intervallo vindicare neglexerunt, deniq licet si pennata Actis maler maximam ipsis prebendo gratiam, servandoq amicitiae Vicinitatis Compactum quotannis, stanq sua in statu viduali dispositione, subditos de B. Romoka Actorum hereditatis nativos pro exercendis ipsis laboribus ad B. Sulerzysz immiserat, aliaq beneficia Inquisitione deducendis prestaberat, attamen ipsis horum omnium beneficiorum ipsis obliti loco restitutionis suprascriptarum rerum, ac accomodatis prestandisq gratitudinis Successoribus scilicet sibi Actis, tunc magis ducti appetitu alieni boni, pretensionem quandam ad Actis injustam / de qua stanq tutorea olim P. M. Casimiri Zorawski Castellani Vissogrodensis super Actis gesta siluerunt nec eandem pretensionem in Trinis Condescensionum binarum promoverunt, / recenter post tam longum tempus formarunt, et Citationes binas eo nomine primam intuitu Centum Sexaginta Tynfos, alteram occasione Ducentorum Tynphonis, variando in jure, Actis ediderunt, et processu eosdem Actis respectu solutionis summae ejusdem irrevocabilis, ac si in oppignorationem suprascriptarum rerum amicabiliter accomodatis jam dislaceratarum et deperditis quod nunquam probari valet ejusdem olim Matris Actis concreditis ex req oculis subjecta indebite pretensae ad Judicium B. Officij presentis instituto aggravant, in damna et litis expensas inducunt, perinde ac Leges Regni de indebita vexa sancte procedunt,

Quare citantur seu potius ad incidentiam
Actoratus ipsi sibi Actu instituti adcitantur
idq ad videndum et audiendum ipsi ad restitutionem
suprascrorum Omnium aut solutionem valorum
compensationemq laborum per subditos suos
Actorum ipsis praestitum sententia Judicij Officij
praesentis stringi, Actores a praetensione ipsorum
justa
indebita et jure variata liberari, ratio
ne vero indebitae vexae poenas ad men-
tem Constitutionis Anno 1726to Conditae
sanctae, super ipsis irrogari, idq quod
juris erit contra ipsos exequi et sententiari
praesentis alias citationibus ejusdem utrisq de praemis-
sis latioribus in se existentibus, in diem ho-
diernam recte cadentibus, Partibus ipsis utrisq et quidem
simul et Actu
Actore S. Kanigowski pltr, Citata verorum S.
Albertum Glinski suo et aliorum Actu citatum
et Actu nnē pltr, coram Judicio Officij
praesentis Comparentibus et secum judiciter Con-
troverentibus, Quarum Partium Controversijs
Judicium Officij praesentis Coram se inductis,
exauditis, Combinatis Partium utrarumq ea
Actoratibus et realibus, ad affectationem ea
rundem Partium utrarumq dedit et Concessit
dilationem inquisitionis super probationem praeten-
sarum summarum ac rerum mobilium nec non praeten-
sionum Cunctarum juxta Citationes ac probationes
utrarumq Partium, Parti utriusq ad sequentem Quae-
relarum C. Plocensis tmos proximis abhinc in Cro
eodem celebrandum Conservando tmum Partibus
memoratis utrisq in praeallegatis Judicijs
sine ulla adcitatione Comparendi perem-
ptorium Dei praesentis Vigore.

Munimenta

Munimenta inter Kisielewo.

In Causa et Actione judiciaria infrascrta inter
GG. Stephanum, Nicolaum atq Barbaram " Virginem innuptam "
Kisielewskie, olim Michaelis Filios et Filiam, olim verò N. Luciae Kisielewska, olim N. Petri Kisielewski Consortis et sterilitor de hac Vita decessa Fratres et sororem
germanos, et quid virginem in assa de jure
incumbens Actum ab una, et GG. Felicianum
B. C. Plocens " Filiastrum " olim Josephi Gregorium et Antonium " Filiastros " olim Matthiae Filios " Fratres inter se patrueles " Kisielewskie supra scriptum olim G. Petri Kisielewski " Fratrem et Filiastros " successoresq naales, ac
post eunq sortis in B. Brelki sitam Possessores
inhaerendo inscriptioni authcae secundo post
obtentam Contumaciae poenam ad Iuq praesens
parte ab altera citatum idq pro eo, Quatenus
ipsi summam Quadringentorum Tynphorum
per saepefatum olim G. Petrum Kisielewski " ipsi Fratrem et Patruum Scriptum " olim
N. Luciae Kisielewska Consorti suae, Actum vero
sorori germanae inscriptam in B. Brelki inscriptam
pt sterilitaq fata ejusq N. Kisielewska in se Actum
jure naturali devolutum " necdum per ipsum persolutum " uti successores ejusq
olim N. Petri Kisielewski legitimi Actoribus una
cum provisione ab eaq summa proveniens persolvant, pro quibus praemissis itaq praesens
citant, alias citatione ipsi praemissa latius
in se Complectens in diem hodiernam recte cadens Partibus ipsis utrisq et quid Actorea
per N. Nicolaum Kisielewski suo et aliorum Actum
nne pttr. Citata pro interesse G. Feliciani
Kisielewski pro G. Antonium Malewski
pro interesse reliquorum pro G. Franciscum
Sulinski Coram Judicio Officii praesens Comparens et secum judtr Controvertens
Quibus Controversijs Partium Judicium
praesens coram se inductum ex auditum

Tenori ante omnia Comparenę Partis citatę, producere Plenipotentias à Principalibus suis idq̃ in instanti adinvenit et utq̃ producant judtr decrevit, et quoniam ipsmet E. Felicianus Kisielewski B. Plocen citatus et Patruus reliquor Filiastror Comparuit, proinde sufficienę Comparitione adinventa partibus inter se jure agenę in negotio experiri mandavit, in experimento ulterioribus Controversijs earundem Partium Judicium Officij coram se judtr facto praesenę audito teneri Partem Actoream docere partem citatam de tmo et Contentis citaonis suae sententiavit, et quoniam docuit proinde ejsdem partibus causam praesenę ulterius prosequi injunxit In prosecuone hoc idem Juris Controversijs denuo ulterioribus Partium coram se plxe inducto ex audito ad affectaonem Plis citatę dedit et concessit ejdem dilaonem ad munimenta Causam praesenę impugnanę idq̃ ad sequenę Querelar Castrenę Plocen tmos prius proximiusve abhinc in Cro Plocenę celebrandę Tmo Partibus memoratis utrisq̃ in praallegatis Judicijs absq̃ quavis adcitanę Comparendi Conservato peremptorio. In continen scribat Relao MR Gtt Gregorij Rokiecki de Bronowo Judtis exportatis Cttnis ad B. Brelkij F. S. pt F. Nattis S. Joannis Baptae proxime praeterit Ao praesenę tum et ejus primae juxta solitum stylum et formam Cancellariae

Dilaõ inquisitionis inter GG. Malewskie et Jezewskie

In causa et actione Judiciaria infrascrta inter # Instigatorem Judicij Officij Psens ejusq Delatores GG. Valentinum Parentem, et Stephanum Filium Malewskie Dominos, atq N. Elisabetham Sulińska famulam, et quid famulam cum assa Dnorum suorum Actores ab una, et M: Adamum Jezewski Notarium Trrem Pltus Plocens Dnum; tum NN: Tomaszewski, Karwowski, Winnicki, Sobierański famulos, atq alios de nnibus et cognominibus ad Psens ignotos, in ulteriori verò juris tractu, ptqm innotuerint specificandi, violentiarum cum M Notario partim Conjunctim, et partim etiam divisim patratores et executores, et quid famulos in assa qua Domini, inhaerendo proonibus et obductionibus vulnerum authce facta, secundò pt obtentu super ipsis Contumaciae poenam, ad Jud Psens pte ab altera cetu ideo, Quia ipsis et Psertim M. Notarius licetsi sit bene gnarus legum et Constitutionum Rni quae in suis voluminibus esse volunt, ut unus, alterum quemq non laedat nec quovis modo opprimat attamen cons Psctum earundem procedendo, juraq proximae vicinitatis violando, ausus est temereq Psumpsit temporibus modis et locis in proonibus expressis, cum famulis suis B. Kisielewo, in absentia protunc Actu Filij eorundem B. Possessoris armata manu superinequitare, superinequitando nulla habita occasione ad LL. Albertum ac Contem ejus per Actu Filium Conjugatos et in possessione ejus Commanens violenter cum inventarijs rebusq mbtibus in Rgro seorsivo specificatu eosdem accipere, et ad B. Grzmbiec ipsius haereditatis evehere, sub custodia detinere, hisq non contentus violentijs, imò majores majoribus addendo et accumulando subalternè B. eadem Kisielewo absens itidem Actu Filio Furmatimo superinequitare

Jmd

et Actricem N. Sulińska Matrem familias in
Curia ibidem sibi opprimere, Contemptuare, et ex
eadem Curia eandem famulis suis educere, virgis castigare demanda-
re, demum tertia vice B. predicti Kisielewo
violentissime superinequitandum LL. Bartholo-
meum et Elisabetham subditos itidem possessioni
G. Stephani Malewski Actoris subjectum cum in-
ventarijs omnibus accipere, et eosdem ad B. su-
perius expressa Erqmbiei, ad presens in posses-
sione hereditaria Pet. Rndissimi Mauntij Jezewski
Canonici Plocensis Fratris ipsius germani existen-
evehere, illosque omnes subditos detinere, et
Actoribus nolle restituere, ipsumque metque Actores dishono-
rare interimere ubique preventum appromittere et
attentare, ac interimendum eosdem famulos suos ac homines no-
nullos subordinare, in vitam clam et palam
illorum diffidare, damna non modica in laboribus
prestandum per interceptionem subditorum causare,
aliasque permultas violentias et oppressionesque omni-
moda inquisitione probandum pagere et perpetrare,
prout hec omnia M. Notarius cum famulis
suis pegit et omnes pegerunt, ac executi sunt, per quod
metas Legum Rni sunt transgressi, ac penas
in ejsdem sat severe sancitum succubuerunt, ~~pro~~
proquibus super ipsis ~~pro~~ juxta qualitatem facti et progressus
extendendum, nihilominus pro solutione taxae vul-
nerum instantanea extraditione subditorum, ac
restitutione inventariorum rerumque mobilium violen-
ter acceptum, Compensatione Carentiae laborum Causatum
presentem Citant, alias citatione ipsis de premissis latio-
re in se existente in diem hodiernam inci-

dente

dene et pveniene Ptibus ipsis utrisq Actis quid p S. Stephanum Malewski, suo et alior Actis nne pltr, Citta vero p S. Jacobum Kęsicki, coram Judicio Officij psene comparene et secum judtr Controvertene Quibus Controversijs Partium Jud Officij psene, coram se inducti exauditi ad affectaonem Partis Actis dedit et concessit dilationem inquisionis Pti utriq super Contenta Cittnis et poonis Ptis Actis. tenib idq ad sequene Querelis Scribant reliqua p Omnia ut supra Cum simili ejusd M Relaone F. 3. pt F. N. Joanne Baptae proxime pteriti Ao psene ad B. Grembiec ut supra

Similis dilatio inter Famatum Rachlewicz et SS. Mossakowskie.

~~In causa et actione~~

In Termino hodierno ex dilaone anteriore majoris, uni ex infrascris citatis videlicet S. Laurentio Mossakowski B.C. Plocene ~~recept~~ in anteactis Judicijs receptis et p Jud Officij psene data et concessa, idq ad sequene Querelar Creny Plocene terminos ut pote modemos, cum trni ibid contenti lma Conservaone facta et hoc in causa et actione judiciaria infrascra inter Instigatorem Judicij Officij psene ejusq Delatorem Famatis ac Splem Albertum Rachlewicz Cechmagistr Sutor Civem Plocene Actis ab una, et SS ac Nlem Laurentium B.C. Plocene, et Andream seu alterius cujusvis nnis Mossakowskie Ppales Jm Antonium Zalewski coadherene, inhaerendo poonis ac vulner obductioni authio facti secundo pt obtenti Contumaciae poenam, ad Jud Officij psene pte ab altera cittos idq p eo, Quia ipsi in vilipendium legum Rni, quae in suis volu-

minibus

minibus volunt, ut unus alter non laedat, nec quovis modo opprimat, idque quod etiam rem propriam vi repetere non licet in se continent procedendo, et quidem propaliter ipse E. Laurentius Mossakowski B. Plocensis cum Fratre suo, coassumpto sibi suprascripto N. Zalewski, ac insimul ipsi juncti ausi sunt temereque presumpserunt tempore in proxime expresso Actoris domum, hic Plociae sibi supervivadere supervivadendo, eundem Actorem diffamare, opprimere, evaginata frameâ ipse E. Laurentius Mossakowski (nisi Actor fugâ salvasset) omnino vulnerare attentare, et interimere appermittere, ac post ab his non cessando violentijs, sed majores majoribus accumulando, in porta vocitata Vissogrodiensi praeventum eundem Actorem, nihil sibi mali ab aliquo eveniri speranti domum fammatae Pannifabrae extra portam eandem Vissogrodiensem in suburbio Plocensi sibi adducere, adductum crudeliter ac gravissimè evaginatis frameis opprimere, concutere, pro capillis arripere, arreptum humi prostrare, prostratum pedibus ac genibus conculcare, colaphisare, converberare, in vitam diffidare, vulnera infligere, et è vivis sufferre conari, aliasque pro multas violentias oppressiones, et laesiones omnimoda inquisitionem ~~genere~~ probandae et deducendae pagere et perpetrare, per quae praemissa omnia conc. leges et Constitutiones Regni processerunt, poenasque exindè emergentes succubuerunt, et quisque ipsi pro tali ausu ex demerito suo succubuit, pro quibus super ipsis decernendae, ac pro solutione taxae vulnerum per ipsos in fhibitis praesentes citantur alias dilatione eadem anteriore, Majores, latiore in se existentes in diem hodiernam tamen cadentes Partibus ipsis utrisque et quidem Actore praeter citato E. Laurentio Mossakowski ~~B. Plocensi~~ B. C. P. suo pro

inde.

interesse pltr, pro interesse reliquor. p. S. Rochum Smardzewski, coram Iud. Officij pseng. Comparens Ex secum judtr Controvertens Quibus Controversijs Partium Iud. Officij pseng. coram se inductis exauditis "ante omnia "decrevit ac pseng. decernit Quatenus satisfaciat S. Laurentius Mossakowski dilaoni majoris ips hac in causa in anteactis Iud. receptae idq in instanti, et quoniam non satisfacit ver. se moderamini Iudicij sui subijcit pinde Iud. Officij pseng. decrevit, putet pseng. decernit Quatenus id Gnosus Laurentius Mossakowski in sublationem ejusd. dilaonis majoris, poenam Quatuordecem Marcar. Polone Parti et Iud. Officij pseng. per medium in instanti solvat, idq sub poena Bnis inter Tmos tactis publicand. Jam verò in negotio principali Partibus inter se jure agens, experiri mandavit, In experimento ulterioribus Controversijs Partium earund. hoc id Iud. auditis ad affectationem utrarq Partium dedit et Concessit dilaonem inquisionis Parti utriq super contenta Citaonis et poonis Ptis Actis, idq ad sequens Queretar. Castrens. Plocens. tmos prius proximusve abhinc in Cro eod. celebrand. Conservando Ptibus memorat. utrisq in Collegat. Iud. Tmum sine ulla adcittne Comparendi p emptorium Decreti pseng. vigore.

Dilaó inr CMM Ciemniewskie et IIMM Zamoyskie

~~In trno hodierno ex Decreto anteriore~~

In trno hodierno ex Decreto anteriore quo Mediante Iudicio Officij praesens suspensa decisione Causae necessariam esse comportationem scripti super summam Quatuor Millium Florenorum Polonicalium p. ot. Illustrem Mcum ordinatum in Zamoscie parente citatorum ot. Mto

non extradat

In trno hodierno ex Decreto anteriore comportationis
inter prtes infrascras videlicet Mlos Josephum de
Radzanow Ciemieyski et Mariannam de Sobie=
szczanskie Conjuges Denatores Rosanens tum A=
poloniam Sobieszczanska Virginem minorennem
actores ab una et Illustres MMlos Joannem Ro=
stocens ac Andream Staroripinens Capitaneos
Zamoyskie prte ab altera Citto in anteactis Ju=
dicijs p Judicium officij prsens lato quo me=
diante id Judicium officij prsens suspensa
decisione infrascrd causd necessariam esse com=
portationem scripti super Summam Quatu=
or Millium Florenorum polonicalium per
ot Illustrem Mcum Ordinatum in Zamoscie
Parentem Citto ot Mlo Antonio Sobieszczan=
ski Dapifero Trebovoliensi parenti actricum
dati p cujus comportatione pars actorea agit
idq p sequens Querelarum Castrens Plo=
cens trnis post dominicam Cantat Cincidens
ut pote modernis p prtem citto Censuerat
quod scriptum ut pas eadem pro eisd sequens
Judicijs Querelarum Castrens Plocens ut
pote modernis comportet, sub pena abani=
tionis in eisd ~~in~~ Judicijs suis sequens pu=
blicanda decreverat Cum trni ibid conten
ti legitima Conservatione facta et hoc in
Causa et actione judiciaria infrascra inter
MMlos Josephum de Radzanow Ciemnieski
et Mariannam de Sobieszczanskie Conjuges
Denatores Rosanens tum Apoloniam So=
bieszczanska Virginem Minorennem ot
Mli Antonij Sobieszczanski Dapiferi Trem=
bovolens Filias, et quid maritto cum mari
ti minorennem vero cum utrorumq Con
jugum Authoritate et assistentia Actores
ab una

ab una, et Illustres MMtos Joannem Rosto-
cens et Andream Staroripinens Capitaneos
Lamoyskie et Illustris et Mti Michaelis Zdzislaj in Za-
moscie hæredis Ordinati Zamoyski Palati-
ni Smolensciæ Filios Bonorum Gulczewo cum
attinentijs hæredes in hærendo manifesta-
tioni coram Actis authenticis Rni Jacti
Secundo post obtentam Contumaciæ pæ-
nam ad Judicium officij præsens prte ab
altera Citt idq pro eo quia ipsi et quid Illu-
stris Mtus Capitaneus Rostocens scri-
ptum Certum seu literas missivas su-
per summam Quatuor Millium Floreno-
rum polonicalium et Mto Antonio Sobie-
szczanski ~~Actorum~~ Dapifero Trembovolien-
si Actorum modernorum parenti servi-
ens manibus tam et Illustris et Mti Micha-
elis Zdzislaj in Zamoscie hæredis Ordina-
ti Zamoyski Palatini Smolensciæ ipsi
parentis quam et Dnosi Lubowicki the-
saurum pro tunc tenentis subscriptæ
per Mtum Venatorem modernum Acto-
rem ad manus ipsius in fide bona
concreditæ ad tot requisitiones ~~extra~~
~~dere~~ restituere recusavit et in hu-
cusq recusat quinimo id documentum
summam Quatuor Millium Floreno-
rum polonicalium in se continens
etiam per dispositionem ultimæ vo-
luntatis et suprascri Mti Sobieszczan-
ski Actoris parentis enucleatum et
specificatum

specificatum circa se detinet qua propter
ipse illustris et Mlus Capitaneus Ro-
stocen pro Comportatione praesenti
scripti utriq vero Illustres Mli Fra-
tres pro solutione summae Quatuor
Millium Florenorum polonicali-
um eodem scro specificatae et testamen-
to superius expresso enucleatae per
ipsorum ot Illustrem et Mlum pa-
rentem Contractae et in hucusq non per-
solutae una Cum provisione proveni-
enti sententia Judicij officij prae-
sen injungenda, eoq quod juris erit
decernendo presen citantur alias.
Decreto eodem anteriore Comportationis
latiore de praemissis in se existen indi-
em hodiernam recte cadente partibus
ipsis utrisq et quidem actorea per Mlum
Josephum de Radzanowo Ciemnie-
wski Venatorem Rosanen suo et
Mlae de Sobieszczanskie Consortis
suae ac aliorum nomine partes, citt
per Gnosum Antonium Chmielewski
partes, coram Judicio officij praesen
comparen tandem ad repositionem
ejusdem comparentis citt partis dedit et con-
cessit hoc idem Judicium dilationem ma-
joris Illustri Mlo Joanni Zamoyski
Palatinidae

Palatinidæ Smolenscensi Capitaneo Ro
stocensi ex 2do Causas Majoris importan
tiæ in Judicijs Tribunalitijs Rni Lu
blinensis protunc attentat quam proba
bit literatorijs documentis juxta le
gem cum cæteris verocitatis Causa
præsens suspendit suspensamque es
se declaravit ad sequens Querelarum
Castrensis plocensis trnos prius et pxi
mius abhinc in Cro Plocensi cele
brandi conservandi partibus memora
tis utrisque in præallegatis Judicijs
trum sine ulla adcitatione compa
rendi peremptoriam præsens vigore
decreti.

Dilatio Similis inter Conventum Monialium O.S.D.
et E. Malewski

In termino hodierno ex dilatione anteriore muni
mentorum infrascripto citato nempe E. Carolo Malew
ski in anteactis Judicijs recepto et per Judicij Officij præsens
dato et Concessa idque ad sequens Querelarum C. Plocensis
trnos post D. Conductus Paschæ incidens, ut potè
modernos, cum trni ibidem contenti trma conservatione
facta et hoc in causa et actione Judiciaria infra
scripta inter Religiosam Catharinam Jarzynian
ka Conventus Plocensis O.S. Dnici Priorissam
Actam ab una, et E. Carolum Malewski inhæren
do inscriptioni, coram Actis authcis Rni recognitis
ad Judicij Officij præsens pte ab altera citatum ideo, Qua
tenus ipsi summam Mille Florenorum Polonicalium
per ipsis actis authcis inscriptam una cum provisio
ne ~~restante~~ Actrici persolvat, Quare citatus ad viden

Dum

dum et audiend ips ad solutionem summae supra-
scriptae ac provisionis ab eadem provenient per senten-
tiam Judicij Officij praesentis stringi et compelli praesentem
alias dilatione eadem anteriore munimentorum latio-
re in se existente in diem hodiernam incidente
et provenient Ptibus ips utrisque et quidem Actrice
pltr. Citata vero per Gnosum Antonium Ma-
lewski, coram Judicio Officij praesentis comparente
et secum judltr controvertente, quibus controver-
sijs Partium Judicium Officij praesentis coram se
inductis ex auditis decrevit ac praesentis decernit
Quatenus satisfaciat G. Malewski Carolus dila-
tioni munimentorum ipsi hac in causa concessae idque
in instantia Tandem et repositionem ejusdem G.
Malewski comparente Cittae Partis dedit et con-
cessit hoc idem Judicium dilationem Majoris G. Carolo
Malewski Citto ex quo causas majoris impor-
tantiae in Judicio Crenis Cechane pluribus attentat, quam
probabit literatorijs documentis juxta legem idque in sequentem Quae-
rem Castrensem Plocensem terminis proximius abhinc
in Cro Plocensi celebrandi conservando. Scri-
bantur reliqua pro omnia ut supra.

Baniti Successores ol Gnosi Mostowski per Gnosum
Karski In.
In Trno hodierno ex adcitatione Literali Sigil-
lata Castrensis Capitti Plocensis tenoris sequentis,
Thomas Gregorius a Debowa Gora Debowski
Plocensis Plonscensis etc Capitti. Vobis Gnosis
Ludovico tum Bogumillae G. Antonij Bro-
mierski atque Annae G. Alexij Sekowski Con-
sortibus, Fratri et Sororibus inter vos germanis
Mostowskym, ol G. Ignatij Mostowski Successo-
ribus Legitimis, de personis (Scribatur Arringa)
Ad Instantiam G. Josephi Karski ol Joannis Filij
Actoris qui vos et quidem Maritatas cum Maritorum
~~[illegible]~~ Fratrem Sicaindiges cum tutore de pure [illegible]

vestrorum acta Ladislaum Mostowski decernendo et
declarando de jure in causa et contra Austerios et assistentes
in hereditate documentis causam presentibus citat. seu
potius revificatorie revificando Vobis causam et actio-
nem judiciariam ~~mortem~~ ob segregacionem S. Ignatij
Mostowski Fratris Vestri inter rusticam nempe ad pa-
ratum p. esum paratas quas vis dilationes ~~paratas~~
ac condemnationes nec non paratos quos vis termos et
gradus juris in quibus causa presens stetit indecisa
pendet, indeterminata, et hoc ~~in causa~~ occasione
Summe Quingentorum Florenorum una cum
pensione ab eadem proveniente, p. olim S. Ignatium
Mostowski Fratrem Vestrum ob Parentis actoreo
inscripta non p. Solutionem alias p. esum de hac lata-
re quae existente ad citat. ulterius Vobiscum eam
causa jure preced. Solutionem Summe supra scri-
pte una cum pensione ~~sententia judicis officii~~ jungendo dilationibus p.
supra scriptum ob Fratrem Vestrum precepto ~~de~~
testificandi ~~mandan~~ penas inhibitionem condemnationis
sup. eod. Fratre Vestro p. actoris ob Parentem ob
tentarum decerni ~~causa~~ et alterag. jnris et ~~jnris~~ exigen-
tia cor. Vos statui et sententiari quem sen. etag.
ad veniente termino parituri et judicialiter ad
p. missa respondendi datum p. in cra Dolen. Sabba
thi In Vigilia F. Nativitatis S. Joannis Baptis-
te Anno Dni 1745to, quidem hodierna jnce-
dente et ~~jnvenient~~ ~~jnvenient~~ actor coram judicio offe-
cit p. sonaliter comparens et summum eod. hodier
num p. totum judicium p. sentium tractum lem
attentans memoratos citatos ad jus spiritale p. antem
Illustrem Generalem Honestum Gregorium Zoricki de
Bronowe judicialem Tribus et ultra juris for-
mam Vicibus quatuor clamatos et vocatos, non
tamen comparentes, In cuius solutionis summa
alias in toto seu p. toto lucro negotij sui p. cin
cipalis juxta p. inserta ad citationem cham
ad mittente judicio officij p. sens judicialr ac officio
se condemnavit, ulteriusq. ~~ob~~ ea causa p. judicium
p. sens fieri et exegui requisivit et judicium officij
p. olim supra fatum actorem parentem memoratum olim Ignatio
~~Mostowski~~ ante actum judicio officij nostri inscriptum
intentatam fatus

ꝓsen. Juri Communi affectatrong, ejusq Actorꝝ
Licit& annuendo quorum ejusq Lucre Imõ eam
Causa obtenꝰ decrevit ꝓsen. decernet quateng
memorati Citati Summam Emisam ꝑqua Convem
unt Actori una Cum provisione ab eadꝫ ꝓvenient
in ꝓsitam Solvant idꝫ sub ꝓdicta Comminationes quod
in Casu ꝓsenti decreto Contravenerint, nempe dum
ma ꝓfat Dnon ꝓ solucõnis put de facto non est ꝓ
Soluta Sup eisq Citatꝝ ꝓ judicium dare exmm
decernit, ꝑtiq Regr Gnali scripta scriptus Hone:
stus Nokiecky, ad publicandam eand Damnõs
pnam addit et deputat. quiquid mtis Satis facien:
do de predictã Sud, ꝙ judicio ꝓsen. habit dmemo
ratam Damnõis pnam ac ipsmet Citatos despa
rentes esse Banitos Jure Communi Contrarios et
rebelles hac ꝓsentia Sua & judicialiter ac in aliis
locis publicanis Solitis ꝓsenty pluremq nobilita
te ad judicia modernq forumq publicum Congre
gata alta Sua ꝓconica et Sonora voce ꝓcla
mavit publicavit et ad notitiam omnium ibidem
ad stantium indubiam deduxit de quo ꝓsen. eidem
mtis Loco publicationis ad judicium Sicum redien
decit Relationem ꝓst quam publicatam Damnõ:
onis pnam judicium officij ꝓsentis ꝓfacienda
in ꝓmissis, juxta ꝓscriptum Juris Communes execu
tione, officium Competens videlicet & Francisco
Sulemsi B C L addidit et deputavit qui & Burgra
bius eand Executionem, de Bonis Citatorꝝ Jure Ve:
ritatis non obstan. quibus vis Juris ꝓpositionis
bus, Relatione ad Cassandam inscripta ꝙ inscribenda
ad primam actoris requisitionem, de cetꝫ ꝓsen. ex
hibitionem facere et ꝓ agere teneatꝫ idꝫ sub ꝓdictis
Comparentes officiales in Regnis Regni describ:
gilam executionem ipsã Citatꝝ ꝓ se aut Suas quascu
Sub ordinatas non ꝓsument impedire ꝓ donec
idꝫ sub scriptis Damnõis ꝓ petuꝫ ꝓdictã ꝓsen
signatores ꝓsentꝫ inter scripta decreto ꝓ contenta
realit Relatu ꝓfati Regr Gnalis ꝓsentis Nokiecky de Brosz
we judicialis Relatis ad Bona skockowe ꝙ stea in Curia
ꝙ Petricoviensi ꝓ Joannis Lapsiacto Coronis Jurisd Actum ge
Celebrata.

Decretum Comprobaõnis inter S.S. Kotarskj, Mirzynski ac mcõs Szembarthy.

In Trno hodierno ex Dilatione anteriore munimentorum infrascrõ Citto in anteactis Judicijs recepto et p Judicium Pdcm officij data et Concessa, idq ad Sequ Querelt Crcm Plocen Trnos, ut post modernos, cum Trni ibidem Contento Sma Conservatione facta et hoc ~~[illegible]~~ ~~[illegible]~~ ex Citatione literali relationeq authca Coram Actis advocatialibus Dobrinen Civitatis ejusdem p Infraspecificatum mlem Rni Gnalem recognito tenoris Sequen Actum in Dobrzyn F. 2. ante F. Purificaõnis Beatissimae ac Gloriosissimae Virginis mariae pxa Anno Dni 1743. Cra Judicio Civili advocatiali Dobrinen vacan ad Pdcm actis Crcm Bobrownicen pltr Comparens mlis R. Gnalis H. Laurentius Ptak de olesno authcq et Juratq palam publicaq wit Quia ipsa Citaõn literali Sigillo p Judicijs Crcm Plocen Servien tenoris Sequen Thomas Gregorius a Dębowa Gora Dębowski Plocen Plonscen etc Capitaneus tibi S. Bonifacio Mirzynski Sortis Kotarszczyzna nuncupatae in Villa Winnica Sitae quovis Juris titulo possessori de p Sona Bonisq tuis qltr obus vigore regio et nra qua hac in pte fungimur Capli authe mandamus ut in Trnis Querelt Causarbq officij Judicijs F. 2. prius et proximius abhinc in Crõ Plocen Celebrandae pltr ac peremptorie Compareas ad Instantiam S. Adami Kotarski od Laurentij Filij Actoris Quite 2do post obtentae pnam Contumaciae vacan Judicijs Crcm Bobrownicen inhaerendo Scriptis manualibus Trinis et quidem primo Sup Summam Trecentorum Ignpkonum

Secundo sup. dimissi Summ. Precentor Cracov.
pro R. P. S. Albertum Kotarski, testes de-
sup. Simeam Ducentorem Dominicum R. P. S.
Wadislaum Kotarski, Simeonem Laurent.
tium Kotarski Parentes moderni actor.
dela Etat ad videnda et audienda Solutione
Superius Summ. exrepertorio una cum
Provisionali Tenutis Sententiis Supradictis R. P. Succ.
Alberti et Wadislai Kotarskich Summis
Superius dictis onerate Possessoren
per Sententias Judicij nostri Stingi et
Compellido quod suis iustificationibus et rationi
tatis existat R. P. Succ. et Sententias quod
Citatis R. P. Succ. adversus partem
et ad Lympidum Judicium reassumendum Dat.
in Cur. Placend. Feria Quarta in Crastino V.
S. Omnium regum Anno Domini 1743. celebr.
Causa Citatis ad Causa Wimnice Curiarum
Citatis ibidem die hodierna in actu con-
stituti tunc ipso primum exhibita pena
contumacie est obtenta temporis ac-
te absentiam illius in una integre de-
primam demisit exportavit Summ. Sup.
Reliqui et publicavit de positione
notificavit de quo Pred. Sup. mihi Notario
tionem ex actis Civilibus Advocatalibus Dobrinen.
extradita mutuo Sanjeowski notario Ju-
stitiae Civitatis Dobrinen. Leg. Ligilli Simi-
tatis ejusdem Szczepanowski Lang
wagit Dom. quod ex ad effectum literal
Ligilli Cred. Capit. Placentie pro Segra-
tatis et Mislymski Cod. meos Symbathy.
Judicij Judicij officij Pred. ad Premium audie
ndi Cujus relatio Coram actis
Advocatalibus Dobrovnicen. Sobieska Segnis
in tempore tali Actum in Civitate Sl.
mihi Dobrovnicen. Anno Die Mens. Loco notis
Paschae prox. Anno 1743. Coram Judicio
Advocatali Civitatis S. C. mihi Dobro-
vnicen. Actico ejusdem Judicij vacante adhuc
actis Cred. Dobrovnicen. Comparentibus
mihi R. P. Martino Wydoren de Villa
rochmy authoq. et Judicij Judicii Pred.
noto Sang existente mihi Curia ipsi Cita-
tionis literal Ligilli Judicij Cred. Placen.
Jerient Copia Scripturae dimissa Testimo-
tatis Thomas Szczepanowski Dombrowa Sora
Dom. Lubsky Vicecap. Plocen. et ita Capit.

6 6

vacat

Capitaneq vobis mcis Constantiae de
Paprockie ob m. Miroslai Gymbarth The-
saurarij Dobrinen Conti relictae viduae
matri tum Petro, Feliciano, marian-
nae S. Francisci Mioduskij, Theresiae mci
Antonij Kretkowskij vexilliferiae Gostinen
Consortibus Constantiae et Rosaliae Virgi-
nibus Innuptis Filijs et Filiabus Gymbar-
thom de personis Bonisq vris gltr obq
vigore regio et nostra qua hac in pte
fungimur Capli authe mandamus ut
in Trnis Querelae Causarumq officij Iu-
dicijs F. Zda prius et proximus abhinc in Cro
Plocen Celebranae pltr ac peremptorie
Comparcatis ad Instantiam S. Boni-
facij Mirzynski actoris Quivos ma-
ritatis cum vestrorum maritorum, mino-
rennes cum tutorum de Iure Incum-
bent authoritatibus et officijs et hoc vo-
cant ad praesens Iurisdictione castren Capit Bobro-
vnicen vigore Submissionis in Contractu
resignationis a mco Miroslao Gym-
barth Thesaurario Dobrinen Bo-
norum Winnica major et minor seu po-
tius Certarum Sortium mensae Bonis
Winnica utraq sitt antecedaneo hae-
rede marito et Parente vestro habitae
Secundo pt obtentis poenam Contuma-
ciae Citat idq pro eo Quatenus vos eundem
S. Bonifacium Mirzynski Actorem et
Iurisquaesitorem ab omni Impedimen-
to Iuridico et hoc in Causa cum S. Ada-
mo Kotarski evincatis seu onus So-
lutionis in personas vestras assumatis
aut quietationes seu Transfusiones
de persolutis Summis reproducatis Cita-
mini igitur ad videndum et audiendum vos tam
ad evictionem quam assumptionem
oneris Sententia Iudicij nostri stringi
et Compelli praesentis litis Trno ad-

veni

advenien. parituri et ad promissa Iudicialiter
responsuri Dato in Crō Plocen. F. 6ta
post F. Solennia Sacri Paschatis proxima
Adm. 1743. edito Cor. praefato Citato ad Bona
villae Siecien. die hodierna in actu con-
tento tum et ejus primo ex qua poena con-
tumaciae est obtento tempestive ante
obtentionem illius in una integra septi-
mana detulit, exportavit posuit re-
liquit et ut Iuris est de positione
notificavit de quo praedicta Iudicialiter fecit
relationem ex actis advocatialibus Civita-
tis Bobrovnicensis reptum Albertus Ko-
peinski notarius Civitatis Iuratus
in loco sigilli Civitatis ejusdem. dias ex
Dilatione anteriore munimentorum ac
adcitatione latioribus in se existentem in diem
hodiernam Incidentem et provenientem partibus
ipsis utrisque et quidem Actorea per S. Anto-
nium Chmielewski, Citato S. Boni-
facio Mirzynski praeter, Relicta et
Successoribus ob m. Miroslai Sembarth
Thesaurarii Dobrinensis per S. Bonifacium
Mirzynski ad Causam praedictam adcitatis per
S. Joannem Mianowski Coram Iudi-
cio officii praedicti Comparentem et Sed Iudicialiter
Controvertentem quam partium Controversiis
Iudicium officii praedicti Coram se Inducto exau-
ditis decrevit Ac praedictum decernit Ua-
tenus Satisfaciat S. Bonifacius Mirzyn-
ski originaliter Citatus Dilationi muni-
mentorum Evictionem Bonorum per se Pos-
sessorum probantium ipsi in anteactis
Iudiciis Concessae idque in Instanti et
quoniam loco Satisfactionis eiusdem di-
lationi munimentorum Iuxta S. Mi-
rzynski Evictores suos ad Terminum praedictum
adcitavit proinde Satisfecisse hoc in
puncto eundem S. Mirzynski Iudicium
officii praedicti "Dero" ad invenit partibusque in
terse Iure agentibus in negotio princi-

pali

pali experiri mandavit in experimen-
to Judicii officij Praesentis ulterioribus Contro-
versijs partium earundem Coram se Judicialiter
facta exaudita ac Consideratis nec non
maioribus pensatis suspensa decisione
causae Praesentis ac negotij totius propiore
S. Adamus Kotarski modernus acto-
rem ob S. Laurentij Kotarski filium
et Successorem Summam ad Comproba-
tionem Juratoriam in eam rotham
prout scripta manualia primum
sup Summam Trecentorum Tynf
in anno 1695to in Tekie, alterum
sup similem Summam itidem Trecen-
torum Tynphorum hic plocie in anno
1702. per ob S. Albertum Kotarski
tertium sup Summam Ducento-
rum Tynphorum per ob S. Matthiam
Kotarski antecedaneos sortium
in Bonis Winnica Consistentibus here-
des ob S. Laurentio Kotarski Pa-
renti Actoris moderni datis ad quae
pro solutione Summarum superius ex-
pressarum quae actor agit sunt
realia nullique suspitioni subia-
cent nec in quopiam contento sunt
immutata nec ad scripta Summaeque
supra recensitae non erant Pa-
renti ipsi in ante exolutae exin-
deque solutio Summarum earundem ex
eisdem scriptis apparent ipsi rite
et legitime debetur. idque cum uno
teste nulli Possessionato aetate
provecto rei hujus bene gnaro in
sequentibus Querelle Castrensis Plocensis
Terminis prius proximique ab hinc
in Cro Plocensi Celebranda praestandae censuit Cen-
setque Praesentis Conservando Terminum partibus

memorato utrisq in praeallegato Judicijs
sine ulla adcitatione Comparendi perem-
ptorium postquam praetitam Comprobatione
vel non Judicium officij praesentem decernet
id quod Juris erit Quod Decretum Com-
parens mcorum Gembarthow adcitatorum
pro Juridico non Suscepit verum ab eo
M. Antonius in Zakrzewo Zakrzewski
Dapifer Zawskrzeni et Vcapitaneus
Crenensis Plocensis Causae praesentem Judicem ad
Judicia Tribunalis Regni Petricoviensis
movit, eidemq motioni Suae locum
deferri postulavit quam motionem m
Judex Sentiens se in praemissis pro omnia
Juridice processisse non admisit, nec
eidem locum detulit de qua non admis-
sa Comparens praetato mcorum adcitatorum
est protestatus Judicium officij praesentem
parte actorea Contra praedictos adcitatos
mcos Gembarthy est reprotestatus.
praesentis Decreti vigore.

Major Inter Gnosos Dramienskie et Dłużniewskie
In causa et actione Judiciaria infra scra inter
Gnosos Hilarium et Luciam Nlis Lucae Skwar-
ski Consortem Dramienskie, et Gnosi Joannis
Dramienski, cum et Gnosa Martianna Dłu-
żniewska progenitos Filium et Filiam, Fra-
trem et Sororem inter se germanos, et quidem
Sororem, cum assistentia Gnosi Skwarski Ma-
riti Sui, actores abuna et Gnosos Mathae-
um, Casimirum, ac Adamum Dłużniewskie
suprascriptorum Actorum avunculos, atq Suc-
cessores et Gnosi Alberti Dłużniewski, et
quidem Successores Minorennes, cum assisten-
tia de Jure Competenti inhaerendo Maoni au-
thenticae facto 2do post obtentam Contumaciae

poenam

penam ad Judicium officij Pseng parte
ab altera Cittos p eo quatenus ipsi Summam
dotalem, quae et quanta de Bonis Paternis
Pfatam ob Gnosam Martiannam de Dłu-
żniewskie Dramieńska actorum Matrem
Litme Concernebat, nunc in se actores post
fata saepe dictae ob Matris suae Jure natu
rae devolutae, ejsd actoribus persolvant, vel
in defectu exolutionis Pmissae Summae do-
talis, actores Concernentis, Sortem proporti-
onatam exdividant deniq ancillas binas de
Bonis Wenpity nativas ac inventaria et res ali-
as, satis ob Nlis Hedvigis seu alterius Cujusvis
nominis Jaroszewska actorum aviae, in supra
exaratis B. Wenpity derelitae, se actores spe
ctans ipsos acceptas, et hucusq non restitutas in
stantanee extradant et restituant, igitur Citant
advidend et audiend, ipsos ad satisfactionem
Pmissorum, Sententia Judicij officij Pseng strin-
gi et Compelli, Solutionem Summae dotalis in
dilatam injungi, aut exdivisionem Sortis Cor-
respondentis, in defectu exolutionis dotis assi-
gnari, extraditionem ancillarum demandari,
restitutionem inventariorum, et rerum vari-
arum sententiari, Caeteraq p Juris et Causae
Pseng exigentia decerni et exequi Psentibus
alias citatione ipsa originali, Pmissa Latius
in se enarrante, in diem hodiernam Litme Ca-
dente partibus ipsis utrisq et quid actorea p
Gnosum Hilarium Dramieński suo et aliorum
actorum nomine Citata pinteresse Gnosorum Mathaej
et Casimiri Dłużniewskich p Gnosum Antonium
Malewski pinteresse Successorum ob Gnosi Alberti

Dłużniewski

Dłużniewski p Gnosum Adamum Tański Burgrabium Castren Plocen. p interesse reliquorum p Gnosum Jacobum Księsicki pter, Coram Judicio Officij Psen Comparentibus et secum Judicialiter Controvertentibus, quarum partium Controversijs, Judicium Officij Psen Coram se inductis exauditis, ad affectationem Gnosi Tański dedit et Concessit dilationem ad munimenta parti citte Causam Psen impugnantia idq adsequentes Querelarum Castren Plocen Ternos prius et proximius abhinc in Castro Plocen Celebrandos Conservando Terminum partibus memoratis utrisq in pallegatis Judicijs sine ulla adcitatione Comparendi peremptorium. Hicq incontinenti Mlis Rni Gnalis H. Gregorius Rokiecki de Bronowo Judicialis palam recognovit quia ipse citationem tiberalem Sigillatam pro Terminis Psen servien eddem Contra pfattos Cittos ad B. Dłużniewo Magna F. tertia in Crastino Festi Nativitatis Sancti Joannis Baptistae anno Psen tum et ejus primam, ex qua pena Contumaciae est obtenta tempestive ante obtentionem illius in una integra Septimana detulit exportavit posuit reliquit et depositione ut Juris est notificavit de quo Psen Id Mlis fecit relationem.

Dilatio Inquisitionis inter Bądzyno et Jelino

In causa et actione Judiciaria infra Tera inter instigatorem Judicij Officij Psentis ejusq Delatores N.N. Joannem Parentem et Martinum ac Valentinum Filios Bądzynskie actores ab una et G.G. Adrianum ac Apoloniam de Milewskie Conjuges Parentes tum Joannem Filium Jelinskie Dominos atq L. Martinum Ovillatorem con et quid maritatam Cum mariti Ovillatorem Cum Dominorum assistentijs inhaerendo pfoni authenticae fa 2do post obtentum Contumaciae penam ad judicium Psentis parte Officij parte ab allera cittos ideo quia ipsi vilipendendo Leges Regni infra Tera Cujlibet exequi phibentes ausi sunt et Licentiose Psumpserunt actores verbis Calumniosis intaminatum honorem denigrantibus

nigrang affuere, oppinere, vrre alia ejs nungm dedubitè
objicere, damna in frumenti et prati consulto inventari-
js sujs inferre, et ad summam Vigenti Tyrphong Causare
fenestram apud Judeum Arendatorem Alb exendere, alias
p multas violentias et oppressiones, quod ipse inquisitionibz de-
ducerg pagere, per id Corg leges Rnj procedere, ac pelnam
ejsdg legibus desertas succumbere, ratione 2 dmpnor 3 ns auctus
quibz super ipse extendendg, compensationegj damnor causab
ac fenestra destructa eogj qd juris erit decernendg pe-
rendg, stantg, alias citrne ipm de dmpnis satisre in re ex-
stenz, in diem hodiernam hmõi cadenz Plibz ipm utrinj
et quib Alb p M. Valentinum Rzdzynski suos et alios
Alb Rnõ pltr. scripta p S. Antonium Matkowski, coram
Jud Officij presenz comparenz et secum judicij Controverg
quas Stus Controversijs Jud presens decidendg tmnõ
Pris Alb coram se in duab exaudib, ad affectationem
Stis ejusdg Alb. dedit et Concessit dilationem inquisitionis
Pti utrinj super contenta Citrnis et pronis Pris Alb
ad sequenz Lucrets presenz Nocenz tmõi proxius abhinc in
prõ eod celebranda. Rnõ Stibus memorab utrinj in
ejsdg Judicijs sine ulla adcitne Conservato Comparendi
perentorio. Jn cujus testimonium M. Rs Th Gregorij Sokolicky
de Bronowo Judis Relatõ exportab Citrnis ad B Rz-
dzyno sortenz ab ibid sub D. 4 pt D Conductus Pa-
schal p xe Extend Anno presenz tum et ejus primo
sub hac Relatõ soleto stylo Cancellarie.

Dilatio Majoris inst Olszewo et Buerskie

Prout in franco Alb, inferig mnab eidm, ad Jud Officij presenz
adcitarunt, adcitne sua literali sigillab Castrenz Capitb
Nocenz tenoris sequenz. Thomas Gregorius à Dembowa
Gora Dembowski, Nocenz Plonscenz etc Capneus. Tibi N.
Paulo Olszewski, de persona, scribaz aringa, ad Instan-
tiam Rr Stanislaj Dimissij, et Antonij Borski'ch Alb,
Qui Te recedendo à Judicio Tribus Rni Petricovienz,
ad Judicium Officij mi Stant seu potius ad paratos

et ef-

processum, paratos quosvis trnos et jurisgradus, nempe ad paratum Dcrum Judicij Officij nri, inter se Actl ab una et te ab altera ptibus F2 pt D Oculi Quadlem pxa Ao psenę latum, quo medianę sibi Actl sessio Turrica et Soluo Marcar ac Tibi Evasio, Comprobaoq vero utrisq partibus est injuncta adcitant, ulterius tecum eadem causa jure pcedi, satisfactionem pfatl Dcro sentenâ Judicij Officij nri assignari et decerni, psenę Citaris et adcitaris. Sis tmino advenienę pariturus, et judlr responsurus. Datl in Cro Plocenę, F3. ante F. Nattis S. Joannis Baptae pxa AD. 1743. ita in diem hodiernam incidenę et pvenienę Ptibus ips utrisq et quiae Actl per GG. Stanislaum, et Dionisium Borskie, sujs et alior Actl nnibus pltr Citatl per G. Joannem Chmielewski; Coram Jud Officij psenę Comparenę. Tanę ad reposionem ejusę G. Chmielewski, dedit et Concessit hoc id Jud dilaonem Majoris G. Olszewski citto, ex quo Causas majoris importanae, in Jud Cronę Ciechanę ptunc attentat, qm pbabit literatorijs documentis juxta legem, idq in sequenę Querelt Crenę Plocenę tmis, pxiq abhinc in Cro Plocenę celebranę Conservando tmum Ptibus memoratl utrisq in pallegatl Jud, sine ulla adcittne Comparendi peremptorium. In Continenę Scribat Relao exportatae adcittnis ad B. Turza parva. F. 4ta ante F. Nattis S. Joannis Baptae pxe pterilt, Ao ad psens Currenę per MRSH Gregorium Rokiecki, de Bronowo Judlem rnlt juxta stylum solitum et formam Cancellariae

Dilatio inquisitionis inter Strusino et Murzynowo

Intermino hodierno ex dilatione anteriore munimentor,

Infra-scriptæ Actoreæ Parti, in antea actis Judicijs
Recepta, et p Judicium Officij præsentis data et
Concessa, idq; ad sequentes querelar Castrensium
Plocensium Terminos, utpote modernos, cum termi-
ni ibidem Contenti Legitima Conservatione facta
et hoc ex Relatione Authentica, Coram actis Advo-
catialibus Civitatis S.R.M. per infra scriptum mi-
nisterialem Recognita, tenoris ejusmodi. Actum
in Civitate S.R.M. Bobrownicensi, Feria Secunda
post Dominicam Reminiscere Quadragesimalem, pro-
xima A. Dni 1743tio. Coram Judicio Advocatiali
Civitatis S.R.M. Bobrownicensi Actisq; ejusdem
Judicij, vacantibus ad præsens Actis Castrensibus
Capitanealibus Bobrownicensibus, Comparens perso
naliter M. R. G. P. Franciscus Partykuła de Vil-
la Siecienie Authenticus et Juratus, Judicio præ
senti notus, sanus existens Recuit, quia ipsi citatione
literalem Sigillatam p Judicijs Castrensibus Plocens
Servientem, Copiæ infra scriptæ similem, tenoris
talis Thomas Gregorius A Dembowa Gora Dem
bowski Plocens Ploscens etc Capitaneus tibi Gnoso
Antonio Murzynowski de persona Bonisq; tuis
Gnaliter omnibus (scribat aringa) ad instantiam

Instigatoris Judicij Officij nostri ejusq De
latoris Gnosi Matthiae Strusinski Actoris qui
te vacantibus ad presens Judicijs Castrens Bobrovnicens
inhaerendo pomi suae cum obductione Concussi
onum et Conjaculationem Coram actis authen
ticis Rni facto 2do post obtentam super te poenam
Contumaciae citat idq pro eo quia tu Contraveniendo
Legibus et Constitutionibus Rni, non Contentus
anterioribus ferme sepissimis sui actoris oppressionibus et
Calumijs, ausus es formata quae iniqua ad actorem
pretensione, eundem actorem in duellum Lege veti
tum provocare, et ibidem Gnosum Actorem, cum pro
svasione amicabili ad te exeuntem ex sclopeto glo
bis ~~plumbeis~~ majoribus et pulvere sulphureo Onusto explodere,
omnino velle interrimere, Conjaculationes in obducti
one expressas inferre, cum Laboriosis Paulo et Alber
to Subditis tuis opprimere Concutere Collividare
Obsanguinolare Sepimenta tam pro te met ipsum quam
et Subditos tuos Comburere, et alias inconvenien
tias diversis temporibus tibi omnimode deducendae
inferre prout de facto intulisti poenasque eo nomine san
citas succubuisti et inte traxisti pro quibus super te
decernendae et extendendae nihilominus pro statu
itione praefato Laboriosorum Alberti et Pauli Subdito
rum tuorum Licentiosorum pro sumendae de ipsis poenis
citaris tum et ad paratam processum intuitu pa
tratorum excessuum paratamque dilationem inqui
sitionis et reserationem ejusdem ad citaris presens sis
termino pariturus et Judicialiter responsurus ad haec
et alia tibi proponenda datum in Castro Hocens 7. 5ta post
Dominicam Invocavit Quadragesimalem pro ma an
no Dni 1743tio editam Coram praefato Actum ad Bo
na Murzynowo Sabbatho pos Dominicam In

vocavit

Invocavit Quadragesimalem p̄mo anno p̄senti
tum et ejus primam ex qua pœna Contumaciæ est
obtenta tempestive ante obtentionem illius in una
integra Septimana detulit exportavit posuit re
liquit et (ut Juris est) notificavit de quo p̄sentem Id
Mlis fecit relationem. ex actis advocatialibus
Civitatis Sacræ Regiæ Majestatis Dobrovnicen. re:
scriptum Alberty Kopcienski Notarius Civitatis Qu:
ratus manu propria locus sigilli Civitatis ~~quratus~~
manu p̄pria illius alias dilatione eadem anteriore mu
nimentorum Latiore in se existente in diem hodiernam
Litme Cadente partibus ipsis utrisq et quidem actore
Gnoso Strusinski p̄ter citata p̄ F. Jacobum Kęsicki
Coram Judicio Officij p̄sen. Comparentibus et secum Ju
dicialiter Controvertentibus quam partium Controversijs
Judicium Officij p̄sen. Coram se inductis exauditis
ad affectationem partis actoreæ dedit et concessit di
lationem inquisitionis parti utriq super Contenta
citationis et p̄onis partis actoreæ idq adsequentes Que
relarum Castrensium Plocen. Ternos prius proxi
miusve abhinc in Castro eodem Celebrandi Terno par
tibus p̄missis utrisq in p̄allegatis Judicijs sine ulla
adcitatione Comparendi Conservato peremptorio p̄sen.
vigore Decreti.

Major inter Mlock Oyrzyno et Gościcie

In Causa et actione Judiciaria in Frascra inr Instigato-
rem Judicij Officij p̄sen. ejusq Delatum M. Casimirum Mlocki
Dapifer Visogrod. tum Indelem Zelek Tabernæ in Advo-
catia Plonoscen. ad ejusq M. Dapiferi Arendatorem
et quidem Arendatorem cum Dni sui assa Actdabuna, et
M. Joannem Oyrzyński Venatorem Bracławien., tum S.
Bartholomæum Goszczycki B. C. Plocen. inhærendo p̄onibus
suis, coram Actis authcis Rni facto secundo post obtentam su
per ipsos Contumaciæ pœnam, ad Jud. Officij p̄sen. p̄te ab

altera

altera cito idq; pro eo, Quia ipsi Mcus Oyrzynski obli
tus Legum et prerogativarum libertatis in qua par parem
cogere, ac supra eundem habere nequit potestatem au-
sus est extructionem braxatorij ante annos nonnullos in
fundo M. Actoris proprio impedire, et inhibere, Judaeo
Curam demandato structurae illius habenti, idcirco
minas in vitam illius diffidantem incutere, a structio-
ne ejusdem braxatorij deterrere, Lignifabro ejusdem bra-
xatorij instrumenta illius adimere, ad exemptionem
eorundem instrumentorum eundem adigere, ad Contractum cer-
tum de quo res agitur, eundem Judaeum Compellere ab eo
plusquam Ducentos Florenos ultra valorem tenutae ta-
bernae ejus exigere, Contractuque sub clausulam perpetuae te-
nutae suae arendae inscio et ignaro legendi Judaeo
subdolè inserere, quietationem, de exoluta quartualiter
arenda ejusdem Judaeo denegare, detento vigore quieta-
onum ad eundem Judaeum pretensiones formare, idcirco
tredecim Florenos Aureos Hungaricatos ab illo minis
injuste extorquere, quietationi suae, qua Judaeo Com-
probationem juratoriam earundem pretensionem Commmise-
rat non satisfacere, eundem Judaeum vigore earundem injustam
pretensionem suarum in sequestro domi suae per aliquot
dies detinere, a tenuta Tabernae M. Actoris Continuis
minis abigere, in vitam ejusdem Judaei diffidare, eundem
in Via publica simul cum S. Gosicki intercipere,
per varia loca de via sub Custodia ejusdem et S. Go-
scicki circumducere, Plociae nec tempus quidem redden-
di literas Actoris ejusdem Concedere, Citato ad Judaeum Rabinum
ibidemque Comparentem ac pro defensione sui quaedam adducere
volentem Silentium inducere, ex hippocausto Judicij
Rabinalis eum educere, ac fermè extrudere, testi-
monia testium Judaeorum Plonscensium praesentem ipsis nullo pro-
super incorruptionem testium juramento, in Causa
propria excipere, eadem testimonia planè illis dictare
et normam illorum praescripere, cum Rabino conventum di-

gnita-

gnitatem Nobilitarem illi Judicio Judajco, vix non tota die presidere, incutiendi ejd Rabino metus et reverentiae causâ, et Judd illius quasi pro Tribunali vel Comitijs eturus vestibus M. Oyrzyński primarijs se ornare, famulanq sive servis M. Actd itaq Actd improbabilia Actis Actd publicis obijcere. nomen illius ipsi in Judajcis Actd maculare, quatuor Imperiales ab infideli Zieleli Iceli injuste extorquere, Rabino Plocenq multa pro judiciosa Actd quasi ad Dcrum quodpiam inscribenq demandare eundq excusanq sese, â Judicandq Causa Nobilitari verbis terrificis quod Actd non ipsi timeret ad judicandq Causam suam Compellere, famam et Personam M. Actoris tot in locis, et coram multis dignis personis Calumniari et denigrare, braxatorium vulgo Ord M. Actd sive illius Arendatori per ipsi homines Combustum non gratificare, ad expensas fundandi alterius braxatorij Actd inducere, omnem quâ se M. Actd â ligamento iniquo Contractus respectu Tabernae Szczominenq nullo jure fultae satagebat extricare non apprehendere, restanq summam ex ultimo Arendatoris quartuali, per Personam Characterisatam vidlt LB. Łosowski BC. Vissogradq ipsi transmissam non acceptare, Juddum Arendatorem nolle quietare, nec ab Arenda dimittere, M. Actd et Juddum illius in servitutem perpetuam sibi M. Oyrzyński trahere et mancipare, testimonia post recessum â Judd Tmi Zawskrzenq falsa procurare, ea satis falsa, per se ex Judajco in Vernaculum transferendo magis falsa reddere, alijs quoq Juddijs ad eandq tenutam tabernae M. Actd ob tot et tantas tricas â M. Oyrzyński Concitatd viam precludere, Actd inde summopere injuriare, Juddo Continuo torrendo hor-

dea

dea madefacta cum periculo Combustionis alte-
rius braxatorij molestias inferre, eundem Judaeum
per Ipsos homines in varij grani frumento ultra
Valorem Viginti Florenorum, nunc recentius penes
torsionem eorundem hordeorum damnificare, ejus
Judaeo vigore nexus Contractus quo se ad hyemandum
quotannis sex pecora, et dandos quatuor feni
currus, tres verò post initum Contractum obligaverat non satisfa-
cere, in Contemptum Actorum nunc recenter fenestras
ex sua taberna ad Braxatorium Actorum intrudere, eadem
imò tabernae totius suae Custodiam minis sexe-
rissimis demandare. et ne id fiat necem Judaeo
M. Actoris Arendatori intentare, appromittere, quae
de facto praemissa Omnia sunt executi poenasque ex
eo demerito in se traxerunt, igitur Citantur ad videndum
et audiendum ipsorum nunc praemissorum ac aliarum inconveni-
entiarum ipsis incompetentium poenis Condignis legibus
Regni sancitis per sententiam Judicij Officij praesentis
~~stringi~~ puniri ad retrosolutionem pecuniae inde-
bite per M. Oyrzyński extortae stringi, ad reco-
mpensam Combusti braxatorij Compelli et id,
quod juris erit Conventus ipsis statui et sententiari praesentis
alias Citatione ipsa de praemissis in se Satio-
ri existente, in diem hodiernam tunc cadentem partibus
ipsis utrisque et quidem Actis per M. Casimirum Młocki Da-
piferum Vissogrodiensem suo et aliorum Actorum nunc pluribus,
Citata per interesse M. Joannis Oyrzyński Ve-
natoris Bractaviensis per Generosum Adamum
Tarnski, Generoso Bartholomaeo Gościcki Bl. Plo-
censis pluribus Coram Judaeo Officij praesentis pluribus Com-
parentibus, Tandem ad repositionem E. Adami Tar-
ski dedit et Concessit hoc idem Judaeo dilationem
Majoris M. Oyrzyński Venatori Bractaviensi

ex

Ex quo Causas majoris importantiae in Judi-
cio Crenensi Ciechanensi ante attentat, quam probabit Li-
teratorijs documentis juxta legem, cum Gnosa
Gościcki Causam praesentem suspendit, suspensamque
esse declaravit, ad sequentem Querelarum Plocensium
tmos proxius abhinc in Cro eodem celebrandum Trno
Ptibus memorato utrisque in praeallegato Judicio sine
ulla adcittne conservato Comparendi peremptorio.
In Continenti scribat Relatio MRS H Gregorij
Kobielski de Bronowo authici et jurati et quidem
conc. M. Oyrzyński Venat. Bracławiensis ad B.
Szeromino, Feria Quarta Conc. vo G. Gościcki
BLP. ad B. Goszczyce Curiamque ipsi ibidem sito F. 5.
utrasque pt F. N. S. Joannis Baptae proxo praeteri-
to Anno praesenti tum et earum primas juxta solitum
Stylum Cancellariae

Similis Dilatio inter Młocki et Oyrzyno
In causa et actione Judiciaria infrascripta inter Mfcum
Casimirum Młocki Dapiferum Visogrodiensem acto-
rem ab una et Mfcum Joannem Oyrzyński Vena-
torem Bracławiensem inhaerendo mationibus Coram actis
authenticis Regni factis ad judicium officij praesentis de cau-
sa infrascripta ac B. illius Gnaliter omnibus parte abal-
tera citatum idque ideo quia ipse obliqua fide in mul-
tis cum Mfco actore procedendo etiam Syngraphas cer-
tas nominatim super ducentos aureos Hungaricales
ob mutuo ab ipso Mfco actori datos et ab eodem actore
ipsi cum gratiarum actione persolutis item alteram
Syngrapham pro decem impirialibus actori quidem ab ipso
mutuo datis sed pro ~~[illegible]~~ ipsius interesse pro Mfcum acto-
rem expensis tum quietationem pro mille florenis
polonicalis a venerabilibus monialibus Varsaviensibus
S. Francisci in fide jussionem Mfci actoris datis et
ipsi ad transmittendum Gnoso Stephano Rosciszewski
sive ad praesentandum in Castro Plocensi ab actore redditis
reddere

reddere et dare renuit quospiam Septimdecem aureos
quasi mutuo ab ipso Mfco actori datos ab eod actore re
cipiendos prætendit ptensiones ~~acsi~~ respectu acsi restan
tium apud actorem Debitorum format quare citat
advidend et audiend ipsum ad restitutionemq Syngrapha
rum ac dandam actori pmille florenis Varsavi
ensium monialium pquibus in manus suas acceptis
ac concredit Conventui illi actor Syngrapham in
se suam dederat quietamen tum et recipiend ab actore
Septimdecem illos aureos Hungaricales et actori
Septingentos Tynphones reddendos p sententiam
Judicij Officij pdenc stringi solutionem summæ
Septingentorum Tynphonum una cum pvisione
ab ead pveniente injungi satisfactionem in omni
bus punctis decemi restitutionem Syngrapharum de
mandari pdenc alias citatione ipsa de præmissis
in se latiori existen in diem hodiernam litme Caden
partibus ipsis utrisq et quid actorea p Mfcum Casi
mirum Mlocki Dapiferum Visogrodien suo et
pter citata p Gnosum Adamum Tarski Coram
Judicio Officij pdenc Comparen tanq ad repositio
nem ejusd G Adami Tarski dedit et Concessit
hocce Judicium dilationem Majoris Mfco Oyrzyn
ski venatori Braclavien ex quo Causas majoris
importantiæ in judicijs Castren Cuchanovien ptunc
attentatqm pbabit literatorijs documentis jux
ta legem idq insequen Querelarum Castren Plocen
Terminis prius pximiqve ab hinc in Castro eod Celebrand
Conservando Ternum partibus memorall utrisq in
pallegall Judicijs sine ulla ad citatione Comparedi
~~Conservando~~ peremptorium. In Continenti Mlis Rgni
G H Gregorius Rokucki de Bronovo authenticus et
Jurat palam reddit quia ipsis Citationem literalem ~~Alt~~ sigillat
etc ad B. Hieromino F. 4ta post Festum N. S. Jo
annis Baptistæ anno pxe pteno pdenc etc de quo id Mlis
fecit relationem.

Rejectio Causæ inter Mlock et Plonsk
In termino hodierno excitationibus Literalibus sigil

latis

latis Castren. Capitt. Plocen. infra scriptt.
trinis ad Iudicium Officij Psen. ex parte Mfci
Casimiri Mlocki Dapiferi Vissogrodien. ~~edit~~
~~quarum et quid ~~ Tenor sequit ejusmodi~~
p Iudicijs Psen. edit. primaquid Con. Infide
les ac perfidos cujusvis nominis et Cognominis
Rabinum et Levek dictum Szkolny ac alios seni
ores Iudaeos Synagogae Plonscen. servien. cujus
tenor sequit ejusmodi Thomas Gregorius a Den
bowa Gora Dobowski Plocen. Plonscen. etc Capita
neus vobis infidelibus cujusvis nominis et Cogno
minis Rabino et Levek dicto Szkolny ac alijs
Senioribus Iudaeis Synagogae Plonscen. de perso
nis B. vestris ~~Qualiter~~ ac mercimonijs gna
liter omnibus vigore Regio et nostra qua hac in par
te fungimur Capitaneali authoritate manda
mus ut in terminis Querelar. Causarumque Officij
Iudicijs F 2da a data et positione Psen. citatio
nis prius et proximius ab hinc Castro Plocen. ce
lebrand. pter ac peremptorie Compareatis ad
instantiam Instigatoris Iudicij Officij nostri ejusque
Delatoris Mfci Casimiri Mlocki Dapiferi Visso
grodien. acto qui vos adhaeredo poni authen
tice facto citat idque ideo quia vos veriti Dcum
et poenas Legum infabricatores quorumvis actu
~~tali~~ Sancitt. Scripta Certa a Rabino Plocen.
p interpretatione ex Iudaico in Polonicum ad vos
allata ausi estis temereque praesumpsistis va
riare quaequid Scripta Iudaico Rabinalia etsi
ex natura sua et ex natura Iudicij illius
Iudaici nulliter afficiant Mfcum Dela
torem uti ea quae non attentante parte quoque
modo obtenta sunt et quibus id Mfcus Delator
probrosum nec Congruum Honori suo in Iu
daico illo scabello adtendere Iudicaverat
multasque insuper falsitates ideo Scripta in se
Contineant tamen quia animo nocendi falsa

~~adhuc magis~~

adhuc majis false et sinistre interpretastis
vestramq infidelitatem in foro Conscientiae
omnibus notam adhuc in foro fori plus macu
lastis et deturpastis ac Mfcam Delatorem p hoc
damnificare Contendistis imo Vigore decreti
Lawsteren Terrestris super his testimonijs fal
ti Damificastis et injuriastis insuper quia
tu nominatim infidelis Rabin Plonscen te qua
si super genuinam interpretationem infalsificat
per te scro majoris quasi fidej gratia subscripsi
sti ratione quorum poenas infalsificatores quos
vis Legibus Regni interposito p meruistis ac in vos tra
xistis quocirca citamini advidend et audiend ac
adsumend poenas ex demerito facto p vos succu
bitas p sen sitis termino itaq advenienti pa
rituri et Judicialiter responsuri Dato in Ca
stro Plocen 76ta post Festa Solennia sacri
Pentecosten proxima anno Dni 1743tio altera quoque ca
ius tenor est talis Con Infideles Michaelem et Fa
bichum Hyrurgum et alios seniores Judaeos Plon
scen servien tenoris talis Thomas Gregorius a Dembowa
Gora Dembowski Plocen Plonscen etc Capitaneus
vobis Infidelibus Michaeli et Fabicho Hyrurgo ac alijs
Senioribus totius Sinagogae Plonscen de personis bonisq
ac mercimonijs vestris gnaliter omnibus vigore
Regio et nostra quâ hac in parte fungimur Ca
pitaneali authoritate mandamus ut in Ternis Que
relarum seu Judicijs Causarum Officij F 2da prius et
proximius ab hinc in Castro Plocen Celebrand
personaliter ac peremporie Compareatis ad instan
tiam Instigatoris Judicij Officij nostri ejusq De
latoris Mfci Casimiri Mlocki Dapiferi Vissogro
dien actoris qui vos odhaerendo pro ni Coram actis
authenticis Regni interposito citat ideo quia vos
no veriti Deum in transgressores mandatorum

suorum

suorum severissime anima adverten. et violationem
earundem mandatorum Stricto Judicio ulciscentem au-
si estis duplex mandatum ejus Decalogi violare
scilicet unum quo assumere nomen ejus in vanum
omnes mortales prohibemur alterum quo falsum testi
monium prebere contra proximum vetamur attamen
quod utrumque mandatum Dei violastis quando in Cau
sa Mfcum Mlochi Dapiferum Vissogrodien. actorem
tangenti Con. infidelem Zelek suum arendato
rem in Judicio Rabinali Plocen. falsum Testimo
nium deposuistis nomen Domini Dei in vanum
assumpsistis ac per grande Crimen perjurij
Comisistis ex indeque poenas admentem legum tam
ratione falsi testimonij quam ex causa Commissi per-
jurij succubuistis ratione quorum omnium citami
ni presen. advidend. et audiend. vos adsummend.
ex demerito facti succubitas poenas sententia Judicij Officij
nostri Compelli sitis itaque advenienti Termino paritu
ri et Judicialiter ad premissa responsuri Dat. in
Castro Plocen. F. 3tia ante Festum N. S. Joannis
Baptistae prima anno Dni 1743tio. Tertia de
nique Contra Infidelem Rabinum Plocen. servien.
quae sequitur in Tenore Tali Thomas Gregoris a Dem
bowa Gora Dembowski Plocen. Plonscen. etc
Capitaneus tibi infideli Cujusvis nomini Judaeo
Rabino Plocen. de persona Bonisque tuis generaliter
omnibus vigore Regio et nostra qua hac in parte fun
gimur Capitaneali authoritate mandamus ut
in Terminis Querelarum Causarumque Officij Judicijs
F. 2da prius et proximius ab hinc in Castro Plocen.
Celebrand. pter ac peremptorie Compareas ad
Instantiam Instigatoris Judicij Officij nostri quoque
Delatoris Mfci Casimiri Mlochi Dapiferi
Vissogrodien. actoris quite inhaerendo pro omni au

thoritate

infrascripta inter Q. Q. Josephum Albertum et Adamum Straszewskie et Gnosi Sigismundi Straszewski Filios Actores ab una et Mlum Antonium Kuczborski Bonorum Wronka et Kozilas antecedaneum hæredem ac Illustrem Mlum Casimirum a Minsk Rudzienski Castellanum Cernens eorum Bonorum Modernum Juris hæreditarij quæsitorem et Actualem possessorem in hærendo inscriptioni autenthicæ secundo post obtentam super ipsis contumaciæ pœnam ad Judicium Officij præsens prte ab altera citatæ pro eo quatenus ipsi seu quem eorum onus præsens actionis magis afficit Summam Mille Tymphonum eiusdem parenti factorum in præfatis bonis modo obligatorio in sorum seu potius portionem summæ præfatæ quanta Actores erga Gnosum Joannem Straszewski quartum Fratrem concernit, una cum provisione ab actu inscriptionis provenienti solvant et restituant alias dilatione eadem anteriore munimentorum latiore in se existens in diem hodiernam incidens et provenien partibus ipsis utrisque et quidem actorea per Gnosum Josephum Straszewski suo et aliorum Actorum nomine pltr citata per Q. Antonium Chmielewski Plenipotentem inscriptum coram Judicio Officij præsens comparens et secum judicialiter controvertens quibus controversijs prticum Judicium Officij præsens coram se inductis exauditis decrevit pro ut et præsens decernit quatenus satisfaciat pars citata dilationi munimentorum ipsi hac in causa concessæ idque in instanti tandem in satisfactione dilationi munimentorum per comparentem prtis citt productorum pensatis ipsa productis munimentis ac manifestatione per Plenipotentem Illustris Mli Castellani Cernens citati coram Actis Terrestribus in Mława Feria 2da post Dominicam reminiscere Quadragesimalem ~~palmarum~~ in Anno præsenti facta non subesse causam præsenti in Judicio suo adinvenit verum eandem ad Judicium Terrestre proprij districtus cum toto effectu ac resolutione satisfactionis

Dilationi

munimentorum remisit remittitq prdcm judican
& et deudem conservando terminum prtibus memo
rat. utriusq in prdallegatis Judiis & Terrestribus pro
prij dijstrictus vini & ulla attestatione Comparendi etor-
periendi peremptorium Decreti prdsenq vigore

Majorinter Zoltowo et Osiek

Juxta cuius executionis Intuitum ipse ut in ijsdem nomi
ne suo officiose p Intuspenitiarium & Burgrabium castrj Kcarey
expedite nouisq ejus propria subscriptione Generalis Legum Actum
in Bonis Villae Klatki & Alexandri Osiecki jacentibus cujus
jure citra Sabbathum post Festum SS Petri et Pauli Apostolo
rum A.D. 1745 Coram S. Francisco Jakubski Burgrabio Pzedtae
Nobilium Gaspari Smolski et Laurentij Janicki necnon Mag
nificis Vincentij Dudziak de Zoltowo Cubicu et Ignatij Ad
amum pcem Actorem asserendo absumpte gripiendo & Burgrabij
Castrj Kcarey insistendo Legibusq de pragm executio
ne nec non Actis Intimando monere officij et adjectione
sub o. M. Antonio in Calendario Zaborowski Dapifero Terrd
Zawkrzen et Vice Capitaneo Castrj Palatinatuq Kcarey hobitt
annuae ex Regestro officiosa Ludovici Edmundi Zaborowski
Scholastici et Josephi Zoltowski Judicij Castrj Kcarey
Actor e Vicinia ad bona respective specialia Actoris
vidlt partis cum Copia nominis Mlbi et Mlbi sunde
scendi et ibid Juris dictione sua fundata pacq et te
ranitate publica pmq pejus & Mlbi accelerandis non
posse dictae partes utrosq ad hoc Compartionem Expna
ri Mlbi acclamando injungendo ad eaq Mlbi accla
nationem pulte comparendi & Valentinę Zoltowski
filij nomine Mlbis dicti Actoris respondendo sup
tijs pdna banitionis cum publicatione bonorum pte Actoris
respecta summa septem Millium Regnorum Polonicalium
cum pdna pecuniae Decem Judicij Castrj Kcarey adjudi
cata cum pdna pecuniae Decem Judicij Castrj Kcarey adjudi
dicatae non solutionis obtentu et publicatae petitq vigore
condemnationis ejusd executionem de bonis jure di
cta partis rei et pignoratis Bonorum jure citae partis rei
et pignoratis Bonorum jure citae in possessionem sub Actu Mu
tij tradi et ad corporalem Juventurij Condescendi
effectuiq cujq effectuationem & Burgrabij Annuendo cum
executionem peragere voluit iterum gravamen apparitis

praetor Comparens L. Marianna Subdita G. Osiecki no
mine G. Victoriae de Kadłubowski Osiecka Principa
lissae suae exend. executionem vigore suprafat. Decr. seu
Condemnationis de Acta ejus in Cro Plocen. Sabbatho in
Vigilia Festi Nativitatis Sancti Joannis Baptistae Anno
Dni 1743 agitata his formalibus Bronię tey exekucyi za
pisem Jmości Principałki moiey bo iest pierwszy ni
żeli zapis Jmości Pani Zołtowski a do tego tak iesta summa
niepomieszczona Impugnavit et fieri non permisit qua
Impugnationem attentam id G. Burgrabius ab executio
Causamque hanc cum toto illius Effectu ac partibus ipsis
rursus ad Judicium Castren. Plocen. unde emersit re
misit remittitque praesentem et Trnum partibus memoratt
utrisque in ejusdem Judicijs F. 2 proximius ab hinc celebrandum
praefixit et assignavit prout quidem sine quavis adcitatio
ne praefigit assignat et conservat Comparendi perem
ptorium Decri executionalis vigore Francisci Sulinski
B.C.Pmpp in Termino itaque hodierno vigore praeinser
tae Admissionis Conservationisque ipsius Trni in Diem
hodiernum Incidentem et praeventem partibus ipsis utrisque et
quidem Actorea per G. Valentinum Zołtowski Plenipotentem
Inscriptt. citata per G. Bartholomaeum Gosecki praeter
Coram Judicio Officij praesentem Comparentem ad repositionem
ejusdem G. Gosecki dedit et concessit hoc id Judicium
Dilationem Majoris G. Alexandro Osiecki ex quo Cau
sas Majoris Importantiae in Judicijs Castren. Ciechano
viensibus praetune attentat quam probabit literis ejus Documen
tis cum Caeteris Judicium praesentem Causam suspendit sa
spensamque esse declarat ad futuram Judicio rei suae
proximius ab hinc in Cro Plocen. celebrandum Cadentiam
Conservando Trnum partibus memoratt utrisque in praeallegatt
Judicijs Castren. Plocen. sine ulla adcitatione Comparendi
peremptorium G. Decri praesentem vigore

Similis Dilatio

In termino hodierno ex adcitatione literatt. Sigillatt. Castren.
Capitanei Plocen. Tenoris Talis. Thomas Gregorius a Dem
bowa Gora Dembowski Plocen. Plonscen. &c Capitaneus

Tibi Gnõso Alexandro Osiecki de persona bonisq̃ tuis gñlr
omnibus regiæ Regio et nr̃a qua hac in parte fungimur Ca:
pitaneali Auctõ mandamus ut in Trõis Quibus Causarq̃
Officij Judicijs Feria Secunda prius et primius absque ul:
tro Plocens celebrand pœn̄r et peremptorie comparcas ad
instantiam Gnosæ Hedvigis de Edrojewskie Relictæ Gnosi
Josephi Lettowski Actõ qua de Citat, seu potius post translapsum
Terminum l'eu Terminos si qui Actõ non prosecutionem
Causæ Plens translapsi Dñi merens nempè ad paratam de:
cretam solutionis paratæ bina condemnationis cum earum
publicationibus et hac ratione Quinquaginta Typhonum Re:
stans Summa provisionalis ad complementum Summæ Ducento:
rum Octuaginta Typhonum Polonicalõ non solutionis adcitat
ulterius tealm ea in causa jure procedi solutionem Sum:
mæ ejusdem injungi ac id quod jus et justitia postulave
rit exequi et sententiari Plens sic fmo advenient pari:
turus et ad præmissa Judicialiter responsurus Datõ in Ca:
stro Plocens Feria Tertia post Festum Nativitatis Sancti Jo:
annis Baptistæ proxima Anno Domini Millesimo Septin
gentesimo Quadragesimo Tertio in Diem hodiernam stñe
cadens partibus ipsutrisq̃ potentem Proscripto Citato p Dñ:
um Bartholomeum Goscicki Coram Judicio Officij Plens
comparel ad repositionem ejusd Gnosi Goscicki Dedit
et concepit hæc ei Judicium Dilationem Majoris Gnoso
Alexandro Osiecki ex quo Causas Majoris Importantiæ
in Judicijs Castrens Cracharien protune attentat quam
probabit literatorijs Documentis cum Acteris Judicium
Plens Causam Plens suspendit suspensamq̃ esse declarat
ad sequens Quietis pxĩ abhinc in castro eodem celebral
conscribendo Terminum partibus ipsutrisq̃ in Pallegato
Judicij sine ulla adcitatione comparendi peremptorium
Hreg in contrarium Mlis Rpi Gralis Honestus Gregorius
Kolieski de Bronowo Authen et Juratq̃ palam fuit
Quia ipse adcitationi literali sigillatæ p Trõis Plens
servient edictæ cum Datos Citato ad Bona Hodie Feria
Quarta post Festum Nativitatis Sancti Joannis Baptistæ
proxime Preterito Anno Plens detulit exportavit, posuit
reliquit et de positione notificavit de quo Plens id Mlis

fecit Relationem.

Major inter GG Olszewskie et Kosinskie

Instrno hodierno ex Decreto anteriore Judicij Officij prae
sen inter prtes infrascras in ante actis Judicijs la
to quo mediante hac Judicium Officij praesen suspen
sa tantis per tam extraditione laboriosi Mathaei ferri
fabri cum uxore ac liberis ejus p GG Olszewskie praeten
sa quam decisione actoratus GG Kosienskich necessa
riam esse Adcitationem Tutoris successorum et
GG Jacobi Gadomski et Eod Bromirska invicem
coniugum p sequen Querelarum Castren Plocen
trnis ut pote modernis p prtes utrasq censuerat
quem ut prtes eed utraq sub succubitione in Causa
atcitent atcitandus vero sub pena Banitionis com
pareat et munimenta omnia seu quaevis documen
ta post pdictos et GG Gadomskie derelictas compor
tet idq pro eisd sequentibus Querelarum Castren
Plocen Judicijs ut pote modernis cum trni ibid
contenti legitima Conservatione facta judiciali
ter injunxerat et hoc in Causis et actionibus Ju
diciarijs infrascris bonis prima quid inter GG
Andream Olszewski et Catharinam Bromir
ska invicem Coniuges et quid consortem cum sui
mariti utitutoris Conjugalis authe et assistentia
Actores ab una et GG Stephanum Kosinski ac
Sophiam Bromirska itid coniuges maritatam
quid cum mariti similiter assistentia inhaeren
do officioso arresto apud ipsos interposito ad Ju
dicium Officij praesen prte ab altera citt ideo
quatenus ipsi laboriosos Mathaeum ferrifa
brum et Mariannam Coniuges ad Actores iu
renaturali pertinentes apud ipsos commoran
tes et officioso Arresto innodatos una cum liberis

rebus

rebus ac inventarijs eorum proprijs extradant
qua propter citantur ad videndum et audiendum
ipsos ad extraditionem supra Terrorum sub
ditorum una cum rebus inventarijs ac libe
ris eorum proprijs sententia Judicij Officij
praesentis stringi et id quod juris erit contra
ipsos statui decerni et sententiari praesentis
altera quoque inter GG Stephanum Kosinski
et Sophiam de Bromirskie invicem Coniuges
et quidem Consortem in assistentia mariti
utitutorij Conjugalis Actores ab una et GG
Andream Olszewski ac Catharinam Bromir
ska itidem invicem Coniuges et quidem maritatam
cum ipsius similiter mariti assistentia
inhaerendo manifestationibus suis coram
Actis authis Rni Contra ipsos interpositis
Secundo post obtentam Contumatiae poe
nam ad Judicium Officij praesentis prte
ab altera citt idque pro eo quia ipsi licet o-
ptime sciverint quod moderna Actrix ex
unis eisdemque Parentibus Cum Gnosa Olszewska
citt procedit aequaliq substantiae mobilis
et immobilis ac cunctarum et universarum
rerum supellectilium tum et inventariorum
omnium gaudere debet attamen ipsi his mi-
nime consideratis imo vili pensis statim
ab initis inter ipsos matrimonij votis B
Kobierniki in summa Decem Millium Sex
centorum quatuor Tynphonum polonicalium
sub Actricis et Gnosae Olszewska citt ot GG
Parentibus obligata una cum inventarijs
numerosis ac cuncta supellectilia domestica
deoccuparunt res mobiles vestes vestimenta
clenodia argenteria itidem ad Actricem aequa-
liter pertinentia intercaeperunt tum et

Subditos

Subditos et PP. Parentum suorum hæreditari
os et post fata eorum derelictos possessioni
eorum applicarunt eosq sibi applicatos et appro
priatos non nullos disperserunt et fugere
causarunt non nullos hucusq apud se deti
nent in præmissisq omnibus se Actricem
natu minorem protunc minorennem in
juriarunt et damnificarunt sibiq Actrici
in Claustro locatæ a Summa superius ex
pressa in præfatis Bonis Lobiernikii hærente
ex provisionibus debite provenientes ac ex vesti
bus tum et expeditione Puliebri nihil
quidpiam distribuerunt et in nulla re eandem
Actricem suppeditarunt perinde servi
lem et ferme egenam in Claustro eodem
fecerunt vixq post mutata suæ Actricis
vota ex pecudibus aliquantulum cum
evidenti injuria ex dividunt ex rebus
vero mobilibus non nisi unicum Calabu
lum Actrici dederunt de aliis inven
tariis pecoribus pecudibus equis rebus
cunctis mobilibus se Actricem celarunt
ad scriptaq tamen quietationabilia Ac
tores protunc inscios adduxerunt his
ipsorum mediis Actricem omni legiti
me concernenti privarunt insuper
actionem quandam ad Judicium Officii
præsentem per extraditione L. Mathæi ferri
fabri ab ipsis cum aliis subditis pro
fugi per se Actores notabili expensa re
cuperati instituerunt et hanc ee Causam
nullo jure merito institutam promovent
igitur

igit citantur ad videndum et audiendum ipsos
ad solutionem supranominatæ portionis
provisionis ab actu possessionis per ipsos sum
mæ supra expressæ ad mutata suæ actu
vota provenientis per sententiam Judicij
Officij præsens stringi restitutionem
dotium cum accrescentia decerni
ac extraditionem rerum omnium
mobilium vestium vestimentorum cle
nodiorum auri argenti cuprieris stan
ni equalitanceæ actricem concernentis
non obstantibus memoratis scriptis uti
præjudiciose subsecutis demandari sub
ditorum omnium tam ad præsens exi
stentem quam ex occasione ipsorum pro
fugorum previa eorundem injungenda
statuitione ad æquatam ex divisionem
et extraditionem assignari antequam omnia
munimentorum quorumvis scilicet
scriptorum manualium hyrographi
corum super varias summas à multis
creditoribus et QQ Parentibus suæ
actricis datorum tum et Regestrorum
rerum mobilium ac inventariorum
universorum fatis et eorundem Paren
tum derelictorum comportationem in
stantaneam pro elucidatione ac enu
cleatione suæ actricis prætensionis
debitæ sententiari idque quod juris
erit contra ipsos statui exequi et
sententiari præsentem tum quoque ex
adcitatione literali sigillata CC Plo
censi vigore per inserti Decreti contra

QQ

PP Gadomskie ex prte PP Kosienski chad
Judicium praesens edita cujus tenor sequi
tur ejusmodi Thomas Gregorius a Dębo
wa Góra Dębowski Plocen Plonscen etc
Capitaneus Vobis PP Joanni Patrko et Tu
tori naturali atq Joanni necnon Ma
gnalenae Salomeae tum Mariannae seu
alterius cujusvis nominis ot Gnosi Ja
cobi Gadomski cum Gnosa ot Eva Bro=
mierska procreatis Filio et Filiabus
filiastro et filiastrabus minorenni
bus Gadomskim de Personis Bonisque
stris generaliter omnibus vigore
Regio et nostra qua hac in prte fun
gimur Capitaneali Authe mandamus
ut in trnis Querelarum Causarumq
Officij Judicijs et Secunda prius et pro
Eximius abhinc in Cro Plocensi cele=
brand pltr ac peremptorie compareа
tis ad instantiam PP Stephaniko
sinski et Sophiae de Bromirskie in=
vicem Conjugum Actorum quivos et
quid minorennes cum Tutorum de ju
re incumbent ipsa quoq maritata Actrix
cum sui mariti authibus et assijs inhae
rendo Decro Judicij Officij C Plocen in=
ter se Actores ab una et PP Andream
Olszewski ac Catharinam de Bromir
skie invicem Coniuges prte ab altera lato
quo mediante adcitatio vestri idq pro Com
portatione

pro comportatione munimentorum omni
um scilicet scriptorum manualium He
rographicorum super varias summas
a multis creditoribus ot Gnosis Parenti
bus sud actricis servientia tum et Regestrorum
rerum mobilium ac inventariorum uni
versorum fatis ot eorund actricis Paren
tum Avorum vero vestrorum derelicto
rum injuncta est adcitant ad videnda et
audienda ad comportationem eorund mu
nimentorum substantia ot GG Martia
ni Bromirski et Gumowska conjugum
actricis modernd Parentum vestrorū
avorum enucleantium tum et scriptorū
manualium dispositionum rege=
stra rerum mobilium et inventariorum
vos p sententiam Judicij nostri stringi et
ex divisionem in rebus mobilibus inventa
rijs cunctisq rebus ac subditis adequatam
decerni prdsenc adcitatis termino
advenienti parituri et ad p mijsa omnia fu
sius vobis in trno trni enaranda responsu
ri Datum in Cro Plocensi F 5ta ante
Festum Nativitatis sancti Joannis Ba
ptistd proxima Anno Dni 1743 indi
em hodiernam incidenc et provenienc par
tibus ipsis utrisq et quid actorea p G Ma
thiam Kosinski inscriptum Plenipoten
tem citata p G Antonium Malewski ad
citatis p GG Kosinskie Coniuges successo
ribus ot Gnosi Jacobi Gadomski ex ot Gnosa
Eva Bromirska procreatis p Gnosum Ma
thiam Sulecki coram Judicio Officij prd
senc comparenc Tandem ad repositione
Gnosi

Gnosi Antonij Malewski dedit et concessit
hocce Judicium dilationem Majoris Gnoso An
dreae Olszewski citato ex quo Causa majoris
importantiae in Judicijs Castrens Ciechanovi
ens protunc attentat quam probabit literato
rijs documentis juxta legem cum caeteris ve
ro citatis Judicium praesens causam praesens
suspendit suspensamq ipse declarat ad se
quens Querelarum Castrens Plocens trnos
prius proximiusve ab hinc in Cro Plocens ce
lebrand conservando trnum prtibus memo
ratis utrisq in praallegatis Judicijs sine qua
vis adcitatione comparendi peremptorium
In Continenti Mtis Rni Gnalis Ht Gregori
us Rokiecki de Bronowo Judlis palam
recognovit quia ipse adcitationem literalem
sigillatam pro trnis praesens servien edi
tam contra praetatam adcitatam ad Bona Ga
lemino Sabbatho in Vigilia Festi Nativita
tis Sancti Joannis Baptistae Anno prae
sens detulit exportavit posuit reliquit et
publicavit de quo praesens id Mtis fecit re
lationem

Banitus Nlis Zołtowski p Neles Tłuchowskie

In termino hodierno ex adcitatione literali Sigillata Castrens
Capitt Plocens tenoris sequentis. Thomas Gregorius a
Dembowa Gora Dembowski, Plocens Plocensis etc Capita
neus Tibi Gnoso Stanislao Zołtowski de persona Bonisq
tuis Gnaliter omnibus vigore Regio et nostra qua hac in par
te fungimur Capitaneali authoritate mandamus, ut in
terminis Querelarum Causarumq Officij Judicij Feria
2da prius et proximius ab hinc in Castro Plocens Celebran
dis, pter ac peremptorie compareas ad instantiam
N N Joannis Tłuchowski et Marianae de Bobro
wskie, Xmi voti ob N Joannis Zołtowski ad praesens

2di nuptus

Secundi nuptiis invicem Conjugum actorum qui te et quid Consors in assistentia mariti citant, seu potius ad paratum processum paratosque quosvis juris gradus, nempe ad paratam dilationem munimentorum sibi actoribus Concessam et hoc in causa ratione pro te, summae sexcentorum Tynphonum actricis propriae dotalis de B. Zeromino profecticiae pro te inscriptae non solutionis nec provisionis ab eadem summa pensionis adcitant, ulterius te cum ea in causa jure procedi, solutionem ejusdem summae una cum provisione sententia Judicij officij nostri injungi idque quod juris erit decerni, sis pariturus et judicialiter responsurus datum in Cro Plocen. F. 2da post Dominicam Cantate proxima anno Dni 1743tio in diem hodiernam incidentibus et provenientibus partibus ipsis utrique et quid actorea pro G. Joannem Tuchowski suo et Consortis suae nne pter citatu pro G. Jacobum Kisicki Coram Judicio Officij praesentem Comparentem et secum judicialiter Controvertentibus quibus Controversijs partium Judicium Officij praesentem Coram se inductis auditis ad obiectam Condemnationem ex parte Nobilis Matthaei Włoczewski super G. Stanislao Zołtowski Citato Moderno in judicijs ante actis sup. F. 2da post Dominicam misericordiae in anno millesimo septingentesimo Quadragesimo primo respectu summae ducentorum Quinquaginta Tynphonum non solutionis obtentam et pro G. Joannem Mianowski repositam teneri eundem G. Zołtowski citatum docere de loco standi Censuit censetque praesentem et quoniam non docuit imo Comparens ejus ab inscriptu Comparitione recessit proinde pars praefata actorea

Coram

coram Judicio Officij Pseng pter Comparens et
Terminum eund hodiernum p totam Judiciorum Pren
tium audientiam litme attentans memoratum Cita
tum ad jus Juridicc p M. R. G. H. Gregorium Rokie
cki de Bronowo Judicialem tribus et ultra juris
formam vicibus quatuor uti ante ita et post Offi
ciosum arestum tempestive p G. Jacobum Kiesicki
interposito et p Judicium Officij Pseng susceptum
et Connotatum Clamato et Vocato non tamen Com
parens in Lucro Solutionis Summae una Cum
Provisione ab ead provenien alias in toto seu pro
toto Lucro negotij sui principalis admittente
Judicio Officij Pseng Judicialiter ac officiose Conde
mnavit aliaq sibi in talibus fieri solita p Judi
cium officij Pseng fieri et exequi affectavit et
Judicium officij Pseng juri Communi affectationiq
ejusd actoreae partis uti licitae annuendo in vim ejus
dem Lucri litme ea in Causa obtenti decrevit ac Pse
seng decernit, quatenus memoratus citatus Summam
Premissam parti pro qua Convenit parti actoreae
una cum pone ab ead Summa provenienti in
instanti Solvat idq sub pena Baonis quae in
Casu Decreto Pseng Contraventionis nempe Sum
mae Praefato una cum pone non persolutionis put
de facto non est persoluta super eod citato dispa
rente p Judicium Pseng ex nunc decernit Mlisq R.
G. Supra Scriptus H. Gregorius Rokiecki de Bronowo Ju
dicialis ad publicand eand Baonis poenam additur
et deputat quiquid Mlis satisfaciendo deputationi
suae a Judicio Pseng habitae memorato Baonis poenam
modo Premisso super Citato non Comparente obtentam et
+ Judicium Officij Pseng decretam ac ipsum met cita
tum disparentem esse Banitum juri Communi Con

trarium

Contrarium et rebellem hic in atrio Stubæ Judi
cialis ac in alijs locis publicationi consvetis præsente
plurima nobilitate ad judicia moderna ferumq; pu
blicum Congregatam alta sua præconica et sonorosa voce
proclamavit publicavit et ad notitiam omnium pro
tunc præsentium in dubiam deduxit de quo præsentem
Id mtis locis publicationi solitis ad judicium suum
rediens fecit relationem post quam modo supra expres
so publicatam Baonis pœnam Judicium officij præsen
præfacienda in præmissis juxta præscriptum juris com
munis executione officium competens videlicet G.
Franciscum Sulinski B.C. Plocen vel quemvis
alterum qui prius facilius ve conduci poterit addidit
et deputavit quam executionem eriæ G. Burgrabius Castren
Plocen ad primam actoreæ partis requisitionem decre
tiq; præsen exhibitionem de Bonis citati jure vuti
non obstantibus quibusvis jurium oppositionibus relatio
ne ad cassandæ inscripta vel inscribendæ facere et
per agere tenebitur idq; sub pœnis contra renitentes offi
ciales in Legibus regni descriptis jam vero citatus dis
sparens eandem executionem officiose de B. suis per agen
dam nec per se nec per suas quasvis subordinatas præsu
met impugnare ~~aut quovis modo irritare~~ personas
idq; sub seorsiva Baonis perpetuæ pœna con impugna
tores præsen interposita decreto. Hicq; in continenti Mtis
R. G. H. Gregorius Rokiecki ~~gregorius~~ de Bronowo Judicia
lis palam rvit quia ipse citationem literalem si
gillatam per ternis præsen servientem editam con
præfatam citatum ad B. Romatowo T. 2da post Do
minicam Rogationum proxime præteriti anno præ
sen detulit exportavit posuit reliquit et publicavit

de quo

de quo presentem Idem Mlis fecit relationem.

Banitus N: Uniecki per N: Korzybski

Prout infrascripta Pars Actorea inferius minatae Partem citatae ad Judicium Officij presenti citavit Citatione sua literali sigillata Castrensi Capitis Plocensi tenoris sequentis. Thomas Gregorius a Dombowa Gora Dembowski Plocensi Plonscensi etc Capitaneus Tibi N. Bartholomaeo Uniecki de Persona (scribatur aringa) ad Instantiam N. Thomae Korzybski Actoris Qui te citat seu potius post translapsum triminum sive trinos si qui tibi Actori ob non presentationem causae presenti sunt translapsi nempe ad paratum processum paratas Condemnationes, parata quaevis Decreta ea in Causa lata paratasque Remissiones ab Officio Burgrabiali Ad Judicium Officij nri facta et hoc rne summarum binarum unius Centum Triginta Duorum Tymphonum alterius Viginti Unius itidem Tymphonum et Sextariorum duorum ad mentem Transfusionis per ctum N. Thomam Rybicki in Personam Actoris authentice recognitae non solutionis adcitat, ulterius Te cum ea

in Causa

in Causa jure procedi, solutionem praemissa-
rum summarum instantaneam injungi
in Sublationem Condemnaonum Super te
obtent. (poenis) decerni idq quod juris erit exequi
et sententiari praesens itaq citaris et adci-
taris, sis termino adveniens pariturus
et judtr responsurus Dat in Crō Plocens
Ff. pt F. N. S. Joannis Baptae p 2a AD 1773.
ita in diem hodiernam tmē cadens et
proveniens Pars praefata Actorea Coram Ju-
dicio Officij praesens pltr Comparens Et
tmum eundem hodiernum hodiernum
per totum Judicior tractum tmē atten-
tans memorat citatat ad jus juri-
dice per MRG. Hgregorium Rokiecki de
Bronowo Judtem tribus et ultra juris for-
mam Vicibus quatuor clamat et vocat
non tamen Comparens in lucro Solutio-
nis Summar una cum provisionibus ab ejusd
proveniens alias in toto seu pro toto lucro
negotij sui principalis admittens Judicio
Officij praesens judtr ac offie Condemnavit,
ulterioraq sibi ea in Causa per Judem
praesens fieri et exequi affectavit, Et Judi-
cium Officij praesens juri Communi affectatio-
niq ejusd Actoreae Partis uti Lucta an

nuen-

endo in vim ejusdem lucri tmē ea in Causa
obtenti decrevit ac pseng decernit, Quate-
nus memoratus Citatus summas pmissas unā
cum pvisionibus ab ejsdem pveniens Parti
Actoreæ in instanti solvat, idq sub pœna
Banitionis, quæ in casu Dcro pseng Con-
traventionis nempe Summarum pfatarum unā
cum pvisionibus non persolutionis, prout
de facto non sunt persolutæ super eodem
citato disparens, pro Judicij Officij pseng ex-
nunc decernit, Mgr. G. Suprascrus H. Ro-
kiecki Judtis ad publicandum eandem Bnis
pœnam addit et deputat, Quicquid M:
satisfaciendo deputationi suæ à Judicio, pseng
habitæ memoratæ Banitionis pœnam modo
pmisso super Citato obtentæ et pro Judicium
psens decretæ ac ipsmet citatus disparens esse
banitum juri Communi Contrarium et
rebellem, hic in Atrio Stubæ Judtis ac in
alijs locis publicationi consvetis pseng
plurimis variæ Conditionis et sexus ho-
minibus, ad Judicia moderna Forumq pu-
blicum Congregatis, alta sua pconica et
Sonorosa Voce proclamavit publicavit,

et ad notitiam omnium ibidem adstantem in du-
biam deduxit, de quo hanc suam Idem Mtis
ad Judem suum e loco publicationis redi-
ens fecit Relationem. Postquam publicatam
Dnis poenam, Judex praesens pro faciendo in
praemissis juxta praescriptum juris communis
Executione Causam hanc cum toto ejus
effectu ad M. Loci Capitaneum seu MM.
Locorum Capitaneos, sub cujus vel quorum ju-
risdictione praefatus Actus disparens cum
Bonis suis subest vel consistit remisit
remittitque praesentem. Hicque in Continentia MRSH.
Gregorius Rolicki de Bronowo Judicis pa-
lam rvit, Quia ipsi Actorum etc ad B. Kocie-
cino F. 5. pt F. N. c. Joannis Baptistae
xe praeterito Ao praesentem detulit exportavit.
posuit reliquit et publicavit de quo praesentem
idem Mtis fecit Relationem

Banitus G. Osiecki in Lucro ulteriori
per Gl. Podleckie et Chabowskie

Juxta actum executionis infrascriptum in Bonis inferius
nominatis officiosa per infraspecificatum G. B. C. Plocensem
expeditum, ac manu ejus propria subscriptum tenoris
ejusmodi. Actum in B. Klaki G. Alexandri Osiecki
Jurevuti Actu haereditario F. 2. pt D. Jubilate praxa Ao.
1743. Coram G. Jacobo Kęsicki B. C. Plocensem in praesentem

NN. Joannis Miseński et Antonij Dobroselskij, nec non MRI. P. Francisci Kolasiak de Villa Tupadły authci et jurati, ad actum pseng acclamandę assumpti et eundę acclamanę. Quiquidę G.B.C. Plocenę insistendo legibus Rni de pagendę Executionibus eo nne sanctę vigore muneris Officij suj ad B. suprascra, cum supradictis NN. Mlis condescendit, Jurisdictionem suam offsam per vocem supradicti Mlis fundavit, pacem et securitatem publicam, circa ejusmodi actus officiosos observari solitam pcustodivit, Partes utrasq ad suj pseng pdictę M. acclamare injunxit, post cujus quidę Officij suj fundationem, pacis et securitatis publicę, per M. acclamationem pcustoditionem pltr comparens G. Antonius Chabowski nne G. Helenę Turowska Contis suę ac aliorum Actę jurevincenę reproduxit pęnam Bnis cum ejus publicatione de actu in Cro Plocenę F. 2a pt F. Purificationis G. U. Marię pxa Ao pseng et hoc in Causa rne summę Mille Quingentorum Tymphonę una cum pvisione ab eadę pvenienę Actę jurevincenę Dcro Judicij Officij Crenę Plocenę ad judicatę non psolutionis pcessu Causę de his latiori in se obloquenę super G. Alexandro

xandro Bielski obtentu, vigore cujus petijt exe-
cutionem peragi ac sortem proportionalem sum-
mae superius expressae unà cum provisione pro-
veniente Correspondente tradi Quam executio-
nem G. B. peragere voluit, verum quoniam ex
adverso pltr Comparens L. Thomas de B. Kłaki
Citati jurevuti subditus eandem Executionem his
formalibus Bronię, o niedopuszczam tey exe-
kucyi imieniem Panamego Relacyą do skasso-
wania tey Condemnaty na Panu mym otrzy-
maney lubo iey teraz nie pokazuię lecz na
przyszłym Terminie Pan moy onę poka-
że impugnavit et fieri non permisit Quaat-
tenta ejusmodi impugnatione id G. B. C. Mocen.
ne cujpiam Partium aliquod praejudicium in-
ferre videat, ab eadem executione supersedit et Cau-
sam praesentem cum toto ejus effectu ac partibus
ipsis utrisque tum Impugnatore praesentem execu-
tionis rursus, ad Judicium C. Mocen. unde emer-
sit pro ulteriori dijudicatione fortiorique deman-
dandae Executione remisit remittitque praesentem Con-
servando Terminum Partibus memoratis utrisque in
praeallegatis Judicijs prius et proximius abhinc
in Cro Mocen. celebrandae sine ulla adultne
Comparendi peremptorium Jacobus Kęsicki
B. Mocen. manu propria. In termino itaque
hodierno vigore praeinsertae Remissionis Con-
servationisque ipsi termini in diem hodiernam

incidens

incidens et provenientes Stibus ipsi utrisq; et quid
Actorea per S. Antonium Chabowski suo et Con-
sortis suae ac aliorum nomine pltr. Tandem praefatae
Pars Actae coram Judice Officij praesentis pltr Com-
parens et terminum eundem hodiernum per to-
tam Judiciorum praesentem audientiam lmé attentans,
memoratae cittatae ad Jus juridice per M. R. S.
H. Gregorium Rolicki de Bronowo Judicem tri-
bus et ultra juris formam vicibus quatuor.
uti ante ita et post officiosum arestum tempesti-
vé per eundem S. Alexandrum Osecki citatae in-
terpositae et per Judicem praesens susceptae et connotatae
clamatae et vocatae non tamen Comparens
in lucro ulterioris fortis faciendae Executionis
admittens Judicem Officij praesentis judicialiter ac officiose
condemnavit ulterioraq; sibi ea in Causa
per Judicem Officij praesentis fieri et decerni affe-
ctavit, cujus affectationi Judicium Officij praesentis an-
nuendo in vim ejusdem lucri lmé ea in Causa
obtenti decrevit ac praesentem decernit Quatenus
eandem Executionem ulteriorem fortem S. Jaco-
bus Kiesicki B.C.P. ad primam Partis Actae
requisitionem Deriq; praesentis exhibitionem de
Bonis Citatae jurevitae non Obstante quibus-
vis jurium oppositionibus, Relatione ad cas-
sandam inscriptam vel inscribendam faciat et peragat

idq;

idq sub pœnis Conq renitenq Officiales in legibus
Rni descriptis Nemo verò eandq Executionem
ulteriorem fortem offsis do Bonis citti jure-
viti peragendq, nec per se nec per suas quas-
vis subordinatis audeat impugnare Personas
idq sub scorsiva Banitionis perpetuæ pœna,
conq impugnatis pœnq interposita Decreto.
Super verò anterioris Executionis impugnatis
eoq cujus nomine impugnatis est petijt pars
pfatis Actorea pœnam Banitionis perpetuæ
per Judq Officij pœnq decretni, aliaq in tali-
bus fieri solita exequi sibi postulavit Judicium
itaq Officij pœnq similiter postulationi ejusq
Actis Partis annuendo super eodq impugnatis
ac eo cujus nne impugnatis est pœnam Bnis
ppetuæ decrevit, præfatisq impugnatis et
eum cujus nne impugnatis est esse perpetuo
banitis sententiâ sua declaravit, ad quam pu-
blicandq Bnis perpetuæ pœnam suprasis
M. Rokicki Judicio suo adstanq addidit et
deputavit, Qui quidq Mtis existens taliter
ad pmissa exequendq per Judicium suum addi-
tus et deputatus memoratis Bnis ppetuæ
pœnam, modo pmisso super impugnatis pfatis

ac eo

ac eo cujus nmē est impugnatū obtentū et per
Judē Officij pseng decretū ac ipsimet impugnatū
eumq cujus nmē impugnatū est esse perpetuo
banitū juri communi contrarios et rebelles
hic in atrio stubae Judtis ac in alijs locis pu-
blicationi solitū pseng plurimis variae con-
ditionis et sexus hominibus ad Judē moder-
na forq publicum congregatū alta sua pso-
nica et sonorosa voce proclamavit, publicavit,
et ad Notitiam omnium ibidē adstanē in dubi-
am deduxit de quo pseng idē Mlis è loco pu-
blicationi conveto ad Judē suum rediens fecit re-
lationem postquam publicatū Bnis perpetuae pe-
nam Judicium Officij pseng pro faciendē in pre-
missis juxta pscrum Juris communis Exe-
cutione, causam hanc cum toto illius
effectu ad Mtoci Capnēum seu MM Locorū
Capnēos, sub cujus vel quorū jurisdictio-
ne pfatus impugnator ac is cujus nmē
impugnatum est cum Bonis suis subsunt
vel consistunt remisit remittitq pseng Dn
sui vigore

Banitus G Jaroszewskie per GG.

Lewi.

Lewickie in Lucro ulterioris.

Juxta actum Executionis infrascrum, in B. inferius nnatis, offsé per infraspecificatd E. B. C. P. expeditd, ac manu ejus propria subscrum, tenoris sequens. Actum in B. Męczenino magna, ante horto phorium Citti jurevicti ibidem sitd, F. 5ta, post D. Cantate, pxa A D 1743tio. Coram E. Antonio Chmielewski, B. C. Plocens, psens NN. Petro Mniecznikowski, et Andreâ Peptowski, nec non M. R. E. P. Joanne Grefowicz, de Sławogóra authco et jurato, actum praesens acclamans. Qui E. B. C. Plocens, satisfaciendo muneri Officij sui, ac additioni, â Judicio Castrens Plocens, per expressum habitae, insistendo, ex instantia EE. Antonij Lewicki, et Alexandrae Szczutowska, primi voti o D. E. Alberti Miłobędzki, secundi ad psens nuptus ejusdem E. Lewicki Contis, alias invicem Conjugum, Actd jurevincens, vigore Condemnationis cum ejus publicatione, de actu illius in Cro Plocens, in Trnis Querelo, Causarumq Officij Judicijs, F. 2 pt F. Purificaonis E. V. Mariae, proxa Ao ad psens currens, occasione Mille Centum Tynphonum Polonicald, ex summa Originali Mille Trecentorum Tynphonum, provenien, Actis authcis Rni inscrae, non persolutionis, nec provisionis velle pensionis, super E. Alberto Jaroszewski Citto jurevicto obtentae pcessu de his latiori in se obloquens

„Super G. Alberto Jaroszewski Citato jurevicto
quenq obtentæ et publicatæ, ad Bona supradi:
cta, cum NN. et Mli in actu notatæ, Condescen:
dit, jurisdictionem suam offsam, præcustodita
prius pace et securitate publica, voce Mlis
adstanq promulgata, fundavit, et Ptes utrasq
tam Actoream jurevincenq, quam cito jure:
victo, ad suj Comparitionem, præducto Mli accla:
mare injunxit, Quo in termino acclamatorio,
Circa reproductionem, per Partem Actoream
de actu superius Connotatæ Condemnatio:
nis, cum ejus publicaone, super Citto jurevicto
obtentæ, Comparens pltr G. Magdalena Dzier:
Zanowska, G. Alberti Jaroszewski Citati jurevicti
Consors, eanq executionem his verbis, Broniq
tey exekucyi, imieniem męża mego, ktorego
w domu nie masz gdyż się stara o pieniądze
y życzy sobie Jchmciow, na S. Jan finalnie
uspokoić, impugnavit, et fieri non permisit,
Quâ attenta impugnatione, idq G. Burgrabius
ab eadq executione (ne cujquidpiam Partium
aliquod præjudicium inferre videat) supersedit,
et Causam hanc cum toto effectu, ac
Ptibus ipsis, tum impugnatrice Rursus ad
Judicium Officij Castrenq Plocenq, primosq
et proximos Querelarum Castrenq Plocenq

trmnos abhinc

abhinc in Cro Plocenę celebrandę unde emersit/
remisit remittitq; pręsenę, Conservando trmnum
ptibus memorat utrisq; in pallegat Judicijs, si-
ne ulla adcttne Comparendi peremptorium,
Actus pręsenę Executorialis vigore. Antonius Chmie=
lewski BCP. mppria. In trmo itaq; hodierno, vigore
pinsertae Remissionis Conservaonisq; ips trmi,
in diem hodiernam incidenę et provenienę pnna-
ta Pars Actorea, coram Judicio Officij pręsenę, pltr
comparens, et trnum eundem hodiernum, per
totam Judiciorum praesenę audientiam, tmē at-
tentans, memorat Ptem citat, ad jus juridicè per
M. R. S. H. Gregorium Rokiecki, de Bronowo Judtem,
tribus et ultra juris formam vicibus quatuor,
uti ante ita et post offsum arestum, tempestivè
per N. Rochum Trębiński interposit, et per Judi=
cium Officij pręsenę suscept et Connotat, clamat
et vocat, non tamen Comparenę, in lucro ulteri=
oris fortis faciendę Executionis, admittenę Judicio
Officij pręsenę, judtr ac offsè Condemnavit, ulteri-
oraq; sibi, ea in causa, per Judicium Officij pręsenę
fieri et decerni affectavit, Et Judicium Officij
pręsenę, juri Communi, affectaonisq; ejusdę Actis
Partis, uti licitae annuendo in vim ejusdę lucri,
tmē ea in causa obtenti decrevit, ac pręsenę de=
cernit, Quatenus S. Antonius Chmielewski BCP.
eandę Executionem ulteriorem fortem, de Bo=
nis memorati Actti jurevicti, non obstanę qui-

busvis

busvis jurium oppositionibus, Relaone ad cassandę
inscra, vel inscribendę, ad primam Ptis Act requi-
sitionem, Dcriq pseng exhibitionem, faciat et
peragat, idq sub pœnis, Cong renitenę Officiales,
in legibus Rni descris. Nemo verò eandę Execu-
tionem ulteriorem fortem, offsò de Bonis Citti
jurevicti peragendę, nec per se nec per suas quas-
vis subordinatas, audeat impugnare Personas,
idq sub seorsiva Banionis perpetuæ pœna, Cong
impugnat pseng interposita Dcro. Super verò
anterioris Executionis Impugnatrice, et eo Cujus
nne impugnat est Pars pfata Act, Coram Judi-
cio Officij pseng, pltr Comparens, petijt pœnam
Banionis perpetuæ decerni, aliaq in talibus
fieri solita, sibi per Judicium Officij pseng exe-
qui et sententiari postulavit. Et Judicium
Officij pseng, similiter juri Communi, postula-
tioniq ejusdę Act Partis uti Licitæ annuendo, pœ-
nam Banionis perpetuæ, Super Impugnat pfata
et eo, Cujus nne est impugnatum decrevit, Can-
demq Impugnat, et eum Cujus nne impugnat est,
esse perpetuo banitos, sentenâ sua declaravit, ad
quam publicandę Banitionis ppetuæ pœnam, Su-
prascrum Mlem Rokiecki, Judicio suo adstanę
addidit et deputavit, Qui quidę Mlis satisfaciendo
deputaoni suæ, â Judicio pseng habitæ, memo-
rat Banionis perpetuæ pœnam ~~modo~~ modo
~~et tractum pseng, lnè attentans~~ pmisso super
pmisso

super pdicto impugnato et eo cujus nne impugnato
est obtento etc per Judicium psens decreto ac ipsi-
met cito Impugnato illumq cujus nne impugnato
est esse ppetuo banitos, juri Communi Con-
trarios et rebelles, hic in atrio stubae Judtis
ac in alijs Loci publicaoni Consuetis, psene
plurima Nobilitate, ad Judicia moderna fo-
rumq publicum Congregata, alta sua pconi-
ca et sonorosa voce pclamavit, publicavit,
et ad notitiam Omnium ptunc psene in du-
biam deduxit, de quo psene idem Mlis, e loco pu-
blicationi solito, ~~ad Judicium suum redeunt~~ fe-
cit Relaonem Postquam publicato Bnis perpe-
tuo pnam Judicium Officij psene pro faci-
enda in pmissis juxta pscrum juris Communis
Executione, Causam hanc cum toto illius effectu
ad Partibus M. Loci Capneum seu MMr Locorum
Capneos sub Cujus vel quorum Jurisdictione pfata
Impugnatrix et is cujus nne est impugnatum
cum Bonis suis subsunt vel Consistunt re-
misit, remittitq psene Dcri sui vigore.

Major inter GGo Vinnickie et Paprocky

Intermino hodierno ex Relaone Authca, Coram actis
advocaolibus Civitatis S. R. M. Dobrinene inscripta
et pro infra Connotatum Mtem Recognita Tenoris
ejusmodi. actum in Dobrzyn Civitate Regie Coram
Judicio Civili advocaciali F 2da ante F Visita-
tionis Beatissimae a Gloriosissimae V. Mae proxa

Anno Dni 1743tio Coram Judicio advocatiali
Dobrinen Civili vacantibus ad Psensactis Castren
Bobrovnicen personaliter Comparens Mlis R G H.
Martinus Wygodny de Rochny Authcus et Jura
tus palam publicq Rvit quia Ipso Citaonem
Literalem sigillatt per Judicijs Castren Plocen Ser
vientem Tenoris sequen Thomas Gregorius a Dę
bowa Gora Dębowsky Plocen Plonscensis etc Capitt
Tibi G Stanislao Paprocky de Psona Bonisq tuis Gna
liter ~~tuis~~ oobus Vigore Regio et nostra qua hac
in parte fungimur Capitaneali authe mandamus
ut in Trnis Querelar Causarq officij Judicijs
feria secunda prius et proximius ab hinc In Cro Plo
censi Celebrandis personaliter ac peremporie Com
pareas ad Instantiam G Antony Winnicky Actoris
quite vacante Jurisdictione Casten Capitt Bobro
vnicen ad propinquius Judicium officij nostri
inhaerendo Scripto Certo manuali pte in rem G acto
ris Sup Summam Centum Triginta Typhonum
dato Citat idq ad videndum et audiendum te ad Solu
tionem pdictae Summae Centum Triginta Typhonum
pro Equo Solvi declaratae et assecuratae una Cum pae
nis ex raone non servatae fidei pte Succubitis
per sententiam Judicij officij nostri Stringi et Com
pelli, Solutionem ejusd Summae injungi, idq quod
Juris erit exequi et sententiari, Psen Citaris sis
Terno pariturus et Judicialiter respunsurus datum
in Cro Plocen feria secunda post Dominicam Exau
~~ndi~~ pxa ao Dni 1743 editam Con pfatt Citt ad
B Wymyslno F 3tia In crastino Festi Nativitatis
S Joannis Baptistae ao Psen detullit, exportavit,
posuit Reliquit et sic Juris ac moris est publica
vit de quo Psen id Mlis fecit Relaonem. Ex actis
Civilibus advocatialibus Dobrinen extractum
Martinus Janiszewsky notarius Civitatis Juratus
manu propria, Grzegorz ~~Lu~~ Bieglecky Langwoyt Dobrzyni
sky manu propria Locus sigilli Civitatis Illius in diem

hodiernam Incidente et proveniente partibus ipsis utrisq; actorea pro G. Franciscum Sulensky personaliter citata per G. Antonium Chmielewski coram Judicio Officij Praesen. Comparentibus tandem ad repositionem ejusdem G. Chmielewski Comparen. citati, dedit et concessit hocce Judicium dilationem majoris G. Paprocki citato, ex quo causas majoris importantiae in Judicijs Tribunalitijs Regni Petricovien. pro tunc attentat, quam probabit Literatorijs documen. Juxta legem idq; in sequentibus Querelarum Castren. Plocen. Trnis post F. S. Thomae Apostoli incidens conservando Trnum partibus memoratis utrisq; in praelegatis Judicijs sine ulla adcitatione Comparendi peremptorium Decreti Praesen. Vigore.

Dilatio majoris inter Bromierz et Jezewo.

In Trmno hodierno ex Decreto Anteriore, quo mediante inquisitiones, parti utriq; super Contenta Cttnis et proonis Actoreae Partis educi Concessae, sunt per Partem ~~eaeae~~ Actae ex parte sui Eductae, et Trnus earunq; reponenq; inquisitionum, Parti Actoreae ejusdem per Judicium Officij Praesen. est praefixus ipse quenq; Querelarum Castren. Plocen. Trmnis utpote modernis, cum Trni ibidem Contenti Lma Conservatione facta, et hoc in Causa et Actione Judiciaria infrascra, inter Instigatorem Judicij Officij Praesen. ejusq; Delatorem GG. Joannem ~~Paprocki~~ Patruum, et Paulum Filiastrum, Bromirskie Actorem ab una, et MM. Adamum Notarium Trrem Plocen. Albertum Succamerariae, itidem Plocen. Jezewskie Dnos, tum N. Fabianum Karwowski Famulum, Suprascri M. Notarij, et quidem Famulum in assia Dni ipsius, inhaerendo proonis et vulneris obductioni authoritate facta Edo post obtentam Contumaciae poenam, ad Judicium Officij Praesen. pte

ab altera

ab altera citatâ idq pro eo Quia ipsi non atten-
tis legibus Rni debitè attendendis, ausi sunt
temereq presumpserunt se Actores Concutere, Con-
vulnerare, vulnera in obductione specificata
infligere, viam cujq liberam intercipere, dif-
famare, lædere, insuper colaphisare, pro ca-
pillis aliquoties arripere, et humi prostrare pro-
stratos pedibus Conculcare, aliasq permultas
violentias omni inquisitionum gre probandæ per-
agere et perpetrare, per quæ premissa Leges Rni
transgressi sunt, pœnasq exinde emergentes
succubuerunt, pro quibus super ipsis decernen-
dis, nihilominus pro solutione taxæ vulnerum
sibi Actis per ipsos inflictis presentes citantur, alias
Decreto eodem anteriore eductis inquisitionum
latiore in se existentes, in diem hodiernam
incidentes et provenientes Partibus ipsis utrisq et
quidem Actoreæ pltr, suo et aliorum Actorum nne pltr pltr
Citata per G. Jacobum Kęsicki coram Judi-
cio Officij presentes Comparentes. Tandem ad Repro-
nem ejusdem G. Kęsicki dedit et Concessit hocce
Judicium dilationem Majoris MM. Jezewskim
tam Notario Terrestri quam Alberto Succame
rariæ Plocensis ex quo Causas majoris im-
portantiæ in Judicijs Tribunalis Rni Petri-
covienses pertunc attentat, quam probabunt
literatorijs documentis juxta legem cum
per G. Joannem Bromirskij.

cæteris

Cæteris verò Concitatis Causam præsens suspendit suspensamq; esse declaravit, idq; ad sequens Querelarum Castrens Plocens Trnis post F. S. Thomæ Apostoli incidens, Conservando Trnum Partibus memoratis utrisq; in præallegatis Judicijs sine quavis adcitatione comparendi peremptorium, præsens vigore Decreti.

Major inter MM. Oyrzyński et Szymakowski

In causa et Actione Judiciaria in Crascra inr M. Joannem Oyrzyński Venatorem Braclavien Actorem ab una, et M. Casimirum Szymakowski Dapiferum Terræ Ciechanovien inhærendo maõni suæ Cons ips coram Actdauthentici Rni facto ad Judicium Officij præsens pte ab altera cito ideo Quia ipse Lietsisum mam Trecentorum Tynphonum à M. Actore mutuo contraxerat eandq; ac imperiales octo pro hordeo juxta conductam protunc per ips præsentium accepto Actori debitos persolvere exponderat, attamen hujc sponsioni suæ Contraveniendo præmissam summam ac præfatam imperiales Actori non persolvit, nec provisionem ab hisce summis pendere voluit, nec non asserum alias Gontow Sexagenas Centum Quinquaginta per ips accomodatam, pro temporeq; jam priæ elapso declaratam restituit, Actori non restituit, deniq; frumenta sua varij generis

in Gra.

in granarijs binis in Civitate Zacrocimen. Con-
sistens ad M. Actorem spectans, Constituto se-
cundum solitam praxim cum M. Actore pro
Conservatione Pmissor. frumentor. in Pdictis Gra-
narijs pretio annuali Quinquaginta Tynpho-
nibus Locavit, et ibidem Pfata frumenta per
quinque Annos Conservavit, nec tamen
M. Actori ullam recompensam pro Pmissis
inhucusq. Pstitit, Quare Citatur ad videndum et
audiendum ipsum ad solutionem Pmissar. Summar.
tam mutuo datae, quam pro hordeo et Conser-
vatione frumentor. una cum provisione Pvenien. sententiâ Judicij Of-
ficij Psens. stringi restitutionem asser. injungi,
idq. quod juris erit exequi et sententiari Psens.
alias Citaone Originali de Pmissis in se Latiori
existens, in diem hodiernam recte cadens
Ptibus ipsis utrisq. Actoreâ per G. Bartholomaeum
Goscicki inscrum Plenipotentem Citta per G.
Antonium Malewski, coram Judicio Officij Psens.
Comparens. Tandem ad Reposionem ejusdem G. Malewski
dedit et Concessit hoc idem Judicium dilaonem Majo-
ris M. Szymakowski Dapifero Ciechanovien. Citato
ex quo Causas majoris importantiae in Judicijs Tri-
bunalitijs Rni Petricovien. protunc attentat, quam
Pbabit Literatorijs documentis juxta legem idq. ad se-
quens. Scribant Reliqua ut supra cum Relaone ex
portatae Cittnis M.R.S.H. Gregorij Rokicki de Brono-
wo Judlis ad B. Unierzysz. F. I. pt F.S.S. et In-

dividuae

dividuae Trinitati pxe pterita Ao psenę juxta stylum solitum et formam Cancellariae.

Dilatio Similis inter G. Rzeszotarskj et M. Szawłowska.

In Trno hodierno ex Decreto Iudicij Officij psenę anteriore, inter Partes infrascras videlicet G. Stanislaum Rzeszotarski Actor ab ac Successores, et Relictum olim M. Szawłowski Subdapiferi Vissogrodiensis parte ab altera in anteactis Iudicijs lato, quo mediante Id Iudicium Officij praesenę Controversijs Partium earunde audito suspensa decisione denuo causae psenę ppiorem G. Stanislaum Rzeszotarski Actorem ad Comprobationem juratoriam in eam rotham prout licetsi scriptum manuale alias nudam mambranam super Summam Centum Tynphonum, olim M. Szawłoski Subdapifero Vissogrodiensę dedit attamen tantummodo Summam Septuaginta Tynphonę, in vim datae ejusdem mambranae ab eodem olim M. Subdapifero Vissogrodiensę levavit, quam in subsequenę tempore reddidit mambranamque eandem recipere non valuit, Exinde eadem Mambrana ejusdem Actori per Successores pdicto olim M. Subdapiferi restitui debetur, tum put Sexaginta Coretos siliginis hyemalis suprafato olim M. Subdapifero pro divenditione Gedanum realiter dedit, quam siliginem M. et indicenę

mo-

moderna Relicta Citata Subdapiferissa Vissogrod
hic Plocia Spbli Famato Wilgienski post Fata
defuncti ad M. mariti sui numerando Coretum per Tynpho=
nes septem divendidit, et quantam pro eadem si=
ligine E. Rzeszotarski percepit summam et
quanta restavit ac solvi debet, nec non prout pro
lana Eodanum similiter ad divendendum affe=
ctato Consensu M. Citatae per ad E. Szambor=
ski Famulum famulum M. Subdapiferissae
missa, Summa Octuaginta Tynphonum resta=
vit, quam eadem M. Citata praedicto ad E. Samborski
Famulo suo solvere, et satisfactionem praesta=
re recusavit similiterque quale residuum a
M. Citata solvi debet, salvo tamen quo ad restantem
Summas pro siligine et lana moderamine
Judicio suo reservato. idque in sequenti Que=
relarum Castrensium Plocensium Judiciis, post D. Con=
ductus Paschae incidentem praestandum adinvenit
cum Trnvni ibidem Contenti 1ma Conser=
vatione facta et hoc in Causa et actio=
ne Judiciaria actu praesentia, alias Decreto
eodem anteriore injuriae Comprobationis, in se latio=
ri existentem, in diem hodiernam 1mae cadentem
partibus ipsis utrisque et quidem Actore pltr, Citata
per E. Adamum Bojanowski, coram Judicio Officii pre=
sentem Comparentem. Tandem ad repositionem ejusdem Compa=
rentem Citatae dedit et Concessit hoc idem Judicio dilationem
Majoris E. Joanni Szawłowski Subdapiferiae Vis=
sogrodiensis Filio, et quo Causas majoris importandae
in Judiciis Tribunalis Rni Petricoviensis praetune
attentat, quam probabit litteratoriis documentis

juxta

juxta legem cum ceteris vero citatis Causam Cpsens suspendit suspensamq esse declaravit ad sequens Scribant reliqua ut supra absq M. Relatione.

Baniti nn Cywienskie p n Stupecki

In termino hodierno ex ad citaone Literali Sigilata Castren Capitt Plocen Tenoris Sequen Thomas Gregorius a Debowa Gora Debowski Plocen Plonscen etc Capitt vobis nn Stanislao, Martino Andreae, tum Mathiae Si et inquantum in vivis extas Cywinskim Fratribus inter vos Germanis, nec non Martianne de Dramienskie Relictae ol n Alberti Dabrski Consorti viduae matri, Elisabethae n Joannis Seu alterius Cujusvis nominis Brudzynski atq Francisca n Thomae Seu alterius itiq Cujusvis nominis Modzielewski Consortibus Filiabus Dobrskim, Sortium Sup B Cywino gorne possessoribus de personis Bonisq vestris gnalr obq, vigore Regio et nostra qua hac in parte fungimur, Capitaneali authe mandamus ut in Trnis querelar Causarumq officij Judicijs, Feria Secunda prius et proximius ab hinc In Cro Plocen Celebranda personaliter ac peremptorie Compareatis ad Instantiam n Thomae Stupecki, ol Severini filij, ol vo n Zophiae Chyczewska nepotis Actoris, qui vos et quiq maritatas cum vestror maritor assistentijs ad paratum processum, paratam Causam et actionem Judiciariam paratosq quosvis Trnos, in quibus Cpsens Causa Stetit indecisa ac in huiusq pendet indeterminata et hoc revificatorie revificando vobis eanq Causam ac processum, morte ol supra scriptr n Chyczewska Sui actoris aviae, et antecedaneor earunq Sortium possessorum inter rumptum occasione Summae Sexcentorum florenorum polonicalium, quondam ol n. praedictam Chyczewska Sui actoris aviam spectantem nn seq actorem uti Legitimum Successorem devolutae non Solutionis Citat et ad citat

ad videndum et audiendum, vocq ad Solutionem
cyrographi scripti Summa, utrimq Oratores
Sortium Sententia Judicij Osen String i
idq quod Juris esset Sententiari, Osen, Examinatis
Primo ad venienti parituri et Judicialiter adhuc
sa responsure datum In Cro Vocen Sabbatho In Ve
gilia S Nativitatis S Joannis Baptistæ Anno Dni
1592to, ita indiem hodiernam Succedente et Provenerit
partibus hinc inde q, et quidem actore p[er] Stata p G
Adamum Boianowski Coram Judicio Officij Osen,
Cum pareret, et de cum Judicialitr Controvertentibus
quibus Controversijs partium Judicium officij Osen
Coram se Inductis exauditis, venerit ante omnia Compa-
rentem partis citatq ducere plenipotentiam Ab-
batibus Mogilnensia Brudzienska ac Dobrska Con
citatis idq In instanti ad invenit, et ut producat Se
de caliter decrevit et quoniam non produxit tantum
modo a nobis Stanislao et Andrea et Martino Civien
sibus responsit, proinde prædictus actor Coram Judicio
officij Osen p[er] Comparens et primum cumq hodiernum
p totum Judiciorum tradium Sumq attentatas memoratas
nn Mogilnensia Brudzynska ac Dobrska Citt ad Sua
Jurisdictionem Illm et Gregorium Rokiecki de Brono
wo Judicialem, Intra et ultra Juris Terminum vicibus
quatuor, viti ante Sta et pit officiosum arestum tempe-
stive p G Adamum Boianowski Inter positum, et p
Judicium officij Osen Susceptæ et Consecratum, Cla:
matas et vocatas, non tamen Comparens, In Lucro So
lutionis Summæ Cum pensione, alias ex toto seu pro
toto lucro, negotij sui principalis, ad mittente Judicio
officij Osen Judicialiter ac officiose Condemnavit ab
aq Sibi ritualibus fieri Soluta p Judicium officij O
sen exequi et decerni affectavit, et Judicium officij
Osen, Juri Communi, affectastronig eiusq actoris
ute licet annuendo In vim eiusq Juris Sumq Ca
In Causa obtenti decrevit, ut et Osen decernit qua
tenus eidq Nn Mogilnensia Brudzynska ac Dobrska
Citta Summam Summam actor una Cum pensione ab
eaq Summa provenienti In instanti Solvant, idq Sub
pœna Banconis, quam In casu Osen decreto Conven-

tionis

tionis nempe dumm̃ Pffatt̃ p quia cum Dñi Ciuicenses
Conuenerunt una cum p̃visione non p̃solutionis pro ut de fa-
cto non est p̃soluta Sup ejs Cittt disparentebus p̃ Judicem
offerij p̃sen̄ exmne decernit et ad publicandam eandem
Banñonis p̃nam, Suprascriptt̃ mñs Leonestus Gregorij
Kerucki, de Dronowo Judicialis addict et deputat, qui qui-
dem ejs, existens taliter ad p̃missa exequenda à Judicio
p̃sen̄ additus et deputatus ea exequendo munus addictionis
sue, memoratam Banñonis p̃nam modo p̃misso dñis
Pffatt̃ disparentibus Citatis obtentam, et p̃ Judicium offi-
cij p̃sen̄ decretam, ac ipsasmet Cittas p̃sen̄ Interne dis
parentes esse Banitas Jure Communi Contrarias et re-
belles hic in atrio stubæ Judicialis, ac in alijs locis pu-
blicationi consuetis, p̃sente plurima nobilitate ad Judi-
cium moderna forumq̃ publicum congregata, alta sua præ-
nica et sonorosa voce p̃clamavit publicauit et ad notitia
am eiũm protunc p̃sen̄ in dacciam deduxit, de quo
hanc suam &c mñs eloces publicationi uerbatim ad
Judicium suum redens, Lecti Relationem, p̃ quam mo-
do supra exp̃ssõ, publicatam Banñones p̃nam Judicij
offerij p̃sen̄, p̃ facienda in p̃missis iuxta p̃scriptor
Juris communis executione, officium compulsen
videlicet p̃ Burgrabium C: P. quemvis quosvis
facilimve Conducendi potestt addidit et deputauit, qui
p̃ B C P quivis, non referendo se unus ad alium, ad
primam adoris requisitionem, decretq̃ p̃sen̄ exhibi-
tionem eanq̃ executionem de Pñ. Cittatarum Jure vida-
rum non obstantibus quibusvis Juriũm oppositionibus, p̃hi-
bitione ad capiendam inscriptt̃ & Inscribendi facere et p̃ age-
re tenebit, idq̃ sub p̃nis, Contrarium officiales in
Legibus Knõ descriptt̃, quam Executionem eidq̃ Citta
disparentes offe de Pñ ejs p̃ agendam p̃ se aut suas
quas vis Subordinatas et ad hæc Submissas non au
debunt impugnare aut quovis modo irritare p̃ donec
idq̃ sub de scriptæ Banñones p̃petuã p̃na, quã Contra im
pugnatores, et offensores actuum irritatores p̃sen̄ ini
terponit decreto, iam vero cum comparens nin Contra
dicte Judicium offerij p̃sen̄ Cautam p̃sen̄ dispendi
Suspensam q̃m̃ declarat ad convincendum supra
scriptarum

scriptarum disparentium psen vigore de Creti et hic sub
inde stans plr Mlis Rni Gnalis Honestus Gregorius
Rokiecki de Bronowo authencus et Juratus palam
Rvit quia Ips Cittaonem Literalem Sigillatt p Trnis
psen servien editt Con pfattos Cittos ad Bona Civi
no gorne Feria Quarta post F Natalis S Joannis
Baptistæ pxe pteritt Ac psen detulit exportavit
posuit reliquit ed depositione notificavit de quo psen
Idem Mlis fecit Relationem

Banitus N Kraszewski p NN Leszczyńskie
In causa et actione Judiciaria Infrascriptt Inter NN
Laurentium Leszczynski et Hedvigim Rzeszotarska
In vicem Coniuges, maritatam quidem Cum maritis sui
utitutoris Conjugalis authe et assa, Actores ab una et
G Thomam Kraszewski Inhærendo scriptto Certo ma:
nuali, ad Judicium officij psen parte ab altera Citatum
idq ad videndum et audiendum, Ips ad solutionem
Summæ Centum Tynphonum, scriptto pfato actori
bus solvi p tempore iam pridem elapso assecurattæ n
tamen ad hucusq p solutæ una Cum provisione
ab eadem Summa provenienti Instantaneam Senten
tiâ Judicij officij psen Stringi et Compelli psen
itaq Cittat alias Cittæ Ipsa de pmissis Latiori in
se existente in diem hodiernam Lmæ Cadente
pars pfata actorea Coram Judicio officij psen
plr Comparens et Trnum eundem hodiernum
p totam Judiciorum psentium audientiam Lmæ
attentans memoratum Cittum ad Jus Juridicè p
Mlem R G H Gregorium Rokiecki de Brono
wo Judicialem tribus et ultra Juris formam
vicibus Quatuor Clamatum et vocatum nõ
tamen Comparentem in lucro Solutionis
Summæ una Cum provisione ab eadem pro
venien alias in toto seu pro toto lucro negotij
sui principalis ex p missione Judicij officij p
sen Judicialiter ac officiosè Condemnavit, ulteri
oraq sibi ea in Causa p Judicium officij p:
sen

sen fieri et decerni postulavit, cujus itaq postula:
tioni, judicium officij psen annuendo, in vim ejusd
lucri Pmae ea in causa obten decrevit ac psen
decernit, quatenus memoratus Cittus, summam
eand, pro qua convenit partiactoreae una cum
provisione in instanti solvat, idq sub poena
Banionis quae in defectu summae pmissae una
cum provisione non psolutionis et exinde decreto
psen conventionis, p ut de facto non est psolu:
ta sup eod Citto disparente p judicium officij
psen ex nunc decernit, mlisq Rni Gnalis
supra scriptt Rokiecki judicialis ad publi:
candam eand Banionis poenam addit et deputat
qui quid Mlis satis faciendo deputationi suae,
a judicio psen habitae memoratam Banitio:
nis poenam ac ipsmet Cittum psen in Trno
disparen esse Banitum juri communi contra
rium et Rebellem hic in ptorio Civitatis Plo
cen ac in alijs locis publicaoni consuetis p
sen plurimis variae conditionis et sexus
hominibus alta sua p conica et sonorosa vo
ce publicavit proclamavit et ad notitiam
omnium ibid adstantium in dubiam dedu
xit de quo psens ejusd Mlis e loco publicati
onis ad judicium suum redeun est Relatio
post quam publicatam Banionis poenam
judicium psens pro facienda juxta pscriptt
legis communis executione officium com
petens videlicet G Antonium Chmielewski B:
C P addidit et deputavit qui G B C P eand exe:
cutionem de B Citti jure victi non obstantibus
quibusvis jurium oppositionibus Relaone ad
cassandam in scriptt v inscribenda ad primam
in praemissis

actorum requisitionem de Cretiq, psen exhibiti:
onem facere et p agere tenebit idq sub pœnis
Con renitentes officiales in Legibus Rni de
scriptis iam vo Cittus disparens eanq execu
tionem offe de B suis p agendam p se aut
suas quasvis subordinatas non psumet im
pugnare p sonas idq subseorsiva Banionis
ppetuæ pœna Con impugnatores psen inter
posita In Continenti Mlis Rni gnalis Honestus
Gregorius Kokiecki de Bronowo Judicialis pa
lam Rvit quia Ips Cittaonem etc ad Bona Myszy
no 7 3tia post 7 SS Corporis Christi Dni pxa
Anno psen detulit exportavit posuit reliquit
et publicavit de quo psen Id Mlis fecit Relaõ
nem

Baniti Perfidi et Infideles Judæi Plocen per
G. Bartholomæum Gosicki B. C. Plocen
et Instigatorem Terrestrem Zawskrzen.

In Termino hodierno ex Decreto anteriore ~~com~~
~~probationis~~ inter partes infrascriptt nempe G.
Bartholomæum Gosicki B. C. P. ab una et Synagogam
Plocen parte ab altera citatt in ante actis Judicijs
lato. quo mediante Judicium officij psen decreverat
quatenus ex Delatione actoris comprobent Perfidi
et infideles Judæi Josephus Layzerowicz ac Simon
Szalamonowicz Pelliator ac Mosiek Judæi Plocen
Quantum in vim provisionis Gnoso actori realiter
post actum inscriptionis cum quam actor agit
realiter expenderunt idq in sequenti Querelam
Castren Plocen Judicijs post Dominicam Conductus
Paschæ incidenti et pote modernis cum Termini
ibidem contenti legitima conservatione facta
et hoc in Causa et actione Judiciaria infrascriptt
inter G. Bartholomæum Gosicki B. C. P. actt ab una et
Perfidos ac infideles Judæos Josephum Layzerowicz
Krzywonos Simonem Szalamonowicz Pellia
torem
suspensa decisione causæ ac cognitione
satisfactionis dilationi munimentorum
ac solutionem marcarum in eodem Decreto expressam
tam in sublationem majoris dilationis quam conde-
mnationis obtentt. in instanti sub pœna Banitionis
inter Trnos Factos publicanq actori ipsi citatt partem injun-

ctorem Morick Azerkowitz Seniores Synagogæ Plocens. Lay-
zerowitz Pornaglibicen Moszkowitz Smolmcha
Moszkowitz Nosser et alios ac totam Communitat.
tem Synagogæ Plocens. Judæorum hiberno-ebraicis
authentice facti ac manifestationi ad Dei
officij Plocens. partes ab altera citatis ejusq. tenorem
ipsis Lamina Centum Quadraginta Septem polon.
vigore inscriptionis unà cum Superiore sibi actæ per-
solvantis citant. ad videndum et audiendum ipsis adjudi-
cari Summam centum Quadraginta Septem polon. una
cum provisione debitis officij Plocens. stricte, et quod
Juxta decreti et statuti Juris alias Decreto cod.
anteriore confirmationis injuncta ipsis Partibus
existentibus in Judicando legitime coram partibus
ipsis utrinq. et quid autoritate personalibus citatis præsentibus
confidentibus Judicibus Josephi Lasserowitz Simonis Szala-
monowitz Pollitatoris Nostri Moshon Parentis et filij
nonnullis Pollitatoris Nostri Moshon Parentis et filij
ff. S. Jacobi Regulchi coram Judicio officij Plocens. comparen-
tem post recessum ejusd. comparentis partis citatæ
ab adscripta comparitione status S. Actor coram Judicio
officij Plocens. personaliter comparens et Judicium rodiem
et totius Judicij Plocens. tractu nemo ab hinc adveniens
Plocens. citatis ad hanc Judicem per Mil. Nuncium Regium
Plocens. citatis ad hanc Judicem per Mil. Nuncium Regium
Cracovien. Polnechi de Bronowice Judicialiter tribi et ultra
Cracovien. Polnechi de Bronowice Judicialiter tribi et ultra
Judicium coram citibus quatuor ut ante ita et post
Judicium coram citibus quatuor ut ante ita et post
officiosi Dei actus respective per Mil. Nuncium Regium respective
officiosi Dei actus respective per Mil. Nuncium Regium respective
facti Polnechi interpellatis et provocatis Judicium Plocens. comparatis
facti Polnechi interpellatis et provocatis Judicium Plocens. comparatis
declaratis et vocatis non tantum comparentibus in loco solu-
declaratis et vocatis non tantum comparentibus in loco solu-
tionis sumul una cum provisione aliqua citato tempo
tionis sumul una cum provisione aliqua citato tempo
toto Loco negotij inde Principalis admittere Judicio
toto Loco negotij inde Principalis admittere Judicio
officij Plocens. condemnavit alterum ejusdem debitis ipsa in causa
officij Plocens. condemnavit alterum ejusdem debitis ipsa in causa
Judicij Plocens. decernit effectavit cujus ipsa officiationis
Judicij Plocens. decernit effectavit cujus ipsa officiationis
Judicij officij Plocens. amplectendo eidem ejusq. Lucri legitime
Judicij officij Plocens. amplectendo eidem ejusq. Lucri legitime
ea in causa obtenti decernit prout et ad easdem decernit.
ea in causa obtenti decernit prout et ad easdem decernit.
Quatenus dicta pars citata dum vera pro qua
Quatenus dicta pars citata dum vera pro qua
comparuit S. Actori ulti. ad superiora in instanti solvat
comparuit S. Actori ulti. ad superiora in instanti solvat
idq. sub pœna Banitionis quod in defectum numerat
idq. sub pœna Banitionis quod in defectum numerat
præmissa una cum superiore absq. quovis contradictionis
præmissa una cum superiore absq. quovis contradictionis
solutionis et exinde decreto pleno contradictionis ejusd. pero-
solutionis et exinde decreto pleno contradictionis ejusd. pero-
et ut de facto ob non subrecuta numerata ejusd. partis
et ut de facto ob non subrecuta numerata ejusd. partis
solutionem est contraventum sub statu Judicialiter ko-
solutionem est contraventum sub statu Judicialiter ko-
exnunc decernit et mihi Notario status Judicialiter ko-
exnunc decernit et mihi Notario status Judicialiter ko-
hiechi ad easd. publicand Banitionis pœnas adjudicat
hiechi ad easd. publicand Banitionis pœnas adjudicat
et deputat gravis mihi Notario labitis memoratis Banitionis
et deputat gravis mihi Notario labitis memoratis Banitionis
sub a officio Judicio labitis memoratis Banitionis
sub a officio Judicio labitis memoratis Banitionis
pœna modo præfixo obtenti super eadem facti parte
pœna modo præfixo obtenti super eadem facti parte
citata obtenti et decreti ac ejusmet citi partem
citata obtenti et decreti ac ejusmet citi partem

Ptem in Termino disparens esse Banitta Juri communi contrariam et rebellem hic in praetorio Civitatis Plocensis ac in alijs locis publicationi consuetis in praesentia plurimae nobilitatis ad Judicia moderno forma publicum congregatae alta sua praeconica et sonorosa voce publicavit praeclamavit et ad notitiam omnium praetunc praesentium indubium deduxit de quo ejusdem Mtis est Relatio post qua publicatae Banitionis poena Judicium officij praeterea per facienda in praemissis iuxta praescriptum Juris communis executione Causa hanc cum toto effectu ad Mtis loci capitaneum seu Mtis locorum capitaneaque subsejus vel quorum Jurisdictione praefata Synagoga Plocensis disparens cum Bonis mercimonijsque suis subest vel consistit remisit remittitque praesentem Decreti praeterea vigore ac variae conditionis et sexus hominum.

Decretum Remissionis inter J.M. Podoski Palatinum Plocens. et alios atque S.S. Kossobudzkie

Juxta actum Executionis infrascriptae in B. inferius nominatis officiose per infraspecificatae S.B.C. Plocens. expeditae ac manu ejus propria subscriptae tenoris sequens Actum in B. Kossobudzky M. Antonij Kossobudzki Thesaurariae Plocens. haepeditae F. 3tia post Dominicam Ramis palmarum Quadlen. proxima Anno Domini 1724 3tio. Coram Gnoso Nicolao Trzcinski B.C. Plocens. in praesentia S.S. Stanislai Swyski Michaelis Slepkowski nec non Mtis Rni Gnalis Providi Alberti Dydynowicz de Srzensko authenticiet Jurati ad actum praesens acclamanda assumpti Quiquid S. Burgrabius Castrens. Plocens. inhaerendo Legibus Rni de peragenda Executionibus sancitis parendoque additioni sui ab officio Castrens. Plocens. ad infrascripta peragenda per expressum habitae ex requisitione offa S. Stanislai Humiecki Bonorum Srzensk et aliorum eo pertinens J.M. Nicolaj in Podosie Podoski Palatini Plocens. possessioni subiectae Ecconomi vigore poenae Banitionis de actu ejus in Castro Plocens. in Trnis Querelarum Causarumque officij Judicijs ac Causarum Exemptionum una cum Continuatione anteriorum Causarum in Diem hodiernam Incidens F. 2da post Festum

Sanctae

Sanctæ Margarethæ V. et Martyris pxe pterit
anno elapso super suprafato M: Kossobudzki obtenit
et publicatt et hoc ratione reinductionis in Bona
violenter adempta per partem actoream Jure
vincens ptensæ tum obiectt violentiæ intuitu Ir
ritationis Traditionum ac extraditionis LL.
Mathæi Bieniek et Gregorij una cum Uxoribus
Liberis Inventarijs quibusvis rebusq eorum pprijs
ad Bona suprafatt Condescendit ibidq conde
scendendo pcustodita prius pace publica voce su
prafati Mtis promulgata partes utrasq ad sui Com
paritionem pdicto Mti acclamare injunxit quo
in Trno a parte actorea Jure vincens pltr Compa
rens Gnosus Stanislaus Guyski impetratus Ple
nipotens reproducto Decreto seu potius pœna
Banitionis de actu superius expssa petijt vi
gore ejusdem per Officium pens Executionem
de Bonis Cit pcessuatis peragi Sortemq pro
portionatam Prætensioni correspondens sibi
suoq Principali Officiose tradi et dimitti quam
Executionem Jdem parendo Juri Communi po
stulationiq partis actoreæ peragere voluit
verum quoniam ex adverso a parte Citata Ju
revitt veniens pltr Nblis Zophia Paszkowska
P. Martini Lugowski famula Curialis Cessio
ne Juris a M: Josepho Mokrski Pincerna Lo
ctinens per eundem P. Lugowski Dominum suum
actis Castrens Plocens Feda ante Festum
Sancti Bartholomæi Apostoli in anno elapso
1742do quæsitt Eandem Executionem impu
gnavit et fieri non permisit proinde Jdem P.
Burgrabius attenta pmissa Impugnatione
non intrando in cognitionem Jurium Causam
hanc cum toto ejus effectu ac Impugnatrice
rursus ad Judicia Castrens Plocens unde emer
sit remisit remittitq pens Conservando Ter
minum partibus memoratt utrisq inpallegatt

Judicijs sine quavis adcitatione Comparendi peremptorium Decreti Executorialis vigore Nicolaus Trzcinski B C Plocens manu propria In Trno itaq hodierno vigore pinsertae Remissionis Conservationisq Ipsi Trni in Diem hodiernam Incidens et pvenien paritibus Ipsi utrisq et quia actorea per P Stanislaum Umiecki Economum Oppidi Srzensk et alior eo pertinens suo et alior actor nomine pltr Citata per Pnosum Laurentium Wiczffinski pltr coram Judicio Officij pens Comparens et se cum Judliter Controvertens quibus Controversijs partium jure in se agens Judicium Officij pens coram se inductt exauditt Resolvendo Remissionem ex Bonis Kossobudy ab Impugnata Executione per Officium Burgrabiale Castrens Plocens ad Judicium suum factt Controversijs ulterioribus partium inter se agens auditt ac Decreto Condescensoriali per P Jacobum Kesicki B C Plocens in eisd Bonis Kossobudy Feria 2da post Pt SS et Individuae Trinitatis in Anno 1742do ex mente Decreti Judicij sui expeditt et alijs Trnis pensatt licet si quid Judicio suo Bona Kossobudy processu sufficienter ex parte actoreae partis Convictt esse deducunt nihilominus pensando Remissionem Pnosi Burgrabij ex actu Condescensoriali in quo Inquisitiones eductt erant quia Eadem Bona Kossobudy varijs Oneribus antelatioribus obnoxia remonstrant et Traditiones ex parte alior Creditor etiam ex Decretis Tribunatt intercesserunt Comparens vero modernus partis Citatae nomine Citator responsionem hac in Causa ex Bonis Choynowo Judliter ne aggravent ulterius

* Coram se Judtte et Cons inductt exauditt

Bona

Bona Kossobudy Declarat proinde Judicium Officij praesens Causam hanc et negotium permittens et affectans Comparens partis Citatae ad B. suprafatti Choynowo regulandae censuit censetque et in eodem foro ubi haecce Bona consistunt vindicationem parti actoreae causae ejusdem permisit permittitque et Causam eandem cum toto ejus effectu etiam utrisque partibus affectans decidendae remisit remittitque praesens Decreti vigore.

Dilatio inquisitionis inter NN Tłuchowskie et GG. Czarnomskie

In Trmno hodierno ex Relatione authca, coram Actis Civilibus Advocatialibus Bobrovnicens per infraconnotatum Mlem recognitum, cujus ex ejsdem Actis authcae de promptae, tenor sequitur ejusmodi: Actum in Civitate S.R.M. Bobrovnicens F. 2. pt D. Conductus Paschae pxa ad. 1743. Coram Judicio Advocatali Civitatis S.R.M. Bobrovnicens / vacans ad praesens Actis Castrens Capitulo Bobrovnicens / Comparens pltr M.R.P. Paulus Stalmicki, de Mochowo Authcus et juratus, Judicio praesens notus, sanus existens recognovit quia ipsi Cttrum literatum sigillatum pro Judicijs C. Plocens servienti, Copiae infrascriptae similem tenoris sequentis. Thomas Gregorius à Dembowa Gora Dembowski Plocens. Plonscens etc Capnecus. Vobis GG Francisco Czarnomski et Catharinae Murzynowska invicem Conjugibus, de Personis Bonisque vestris gnaliter

liter Omnibus vigore Regio et nr̃a quâ hac in
pte̅ fungimur Capli Authē mandamus, ut in Trn̄is
Querelar̄ Causarumq̄ Officij Judicijs, F. 2. prius
et pximius abhinc in Cr̄o Plocenę celebrandę pltr̄
ac peremptoriè Compareatis, ad Instan̄am Insti=
gatoris Judicij Officij nostri, ejusq̄ Delator̄ NN. Jo=
sephi Tłuchowski et Mariannę de Wołęckie
Conjugum Actorum, Qui vos et quidę maritatę cum
Tuj mariti, Actrix quoq̄ maritata itidę cum
suj mariti authē et assia, inhærendo pr̄oni
suę, coram Actis authēcis Rn̄i factę, secundo
post obtentę super Vobis Contumaciæ pœnam
citant pro pœnis in legibus Rn̄i descriptę, per
vos ex eo succubitę, Quia vos in vilipendium
earundę Legum, et Constitutiōnum Rn̄i (per quę
Omnimoda Cujq̄ Securitas est pvisa) proce=
dendo, ausi estis temereq̄ psumpsistis et qui=
dem Tu J. Czarnomski adhibitę tibi J. Alberto Czar=
nomski Fratre Tuo Germano et Joanne seu
alterius cujusvis nominis Myszkowski Famulo
Tuo, domum Actor̄ propriam in B. Villę Tłucho=
wo sitę, tempore Certo in Trn̄o declarandę su=
perinvadere, superinvadendo Actores lædere,
diffamare, ejsq̄ irrealia nunquam pban=
da obijcere, eos opprimere, Concutere atten=
tare,

tare, in vitam eorum diffidare, in antecessum
equos Actorum proprios, nullo de damno intercipere,
eosque labore macerare, homines Actorum opprime-
re, Concutere, Tu verò Consors praedicti Ma-
ritum Tuum, ad supraexaratum illicitum au-
sus suggerere, aliasque permultas oppres-
siones, aggravationes Ambo Conjuges vobis
omnimoda inquisitione probandae peragere
et exequi, prout de facto peregistis, et
executi estis, per quod Conc. Leges Rni pro-
cessistis, poenasque exinde emergenti pro
qualitate facti, succubuistis, pro quibus super
vobis decernendae et extendendae praesenti Cita-
mini, Sitis trmno parituri, et eundem atten-
taturi. Datum in Castro Plocensi F. 4. post F. So-
lennia Sacri Paschatis proxa A.D. 1743. editum
conc. praefatum Citum ad B. Tluchowko die hodier-
na in actu Contenta. Tum et ejus primam,
ex qua poena Contumaciae est obtenta, ex
qua poena Contumaciae tempestivè ante
obtentionem illius, in una integra Se-
ptimana detulit, exportavit, posuit, re-
liquit, et ut juris est de positione notificavit,
de quo praesenti idem Mtis fecit Relationem. Ex Actis
Advocati Civitatis S.R.M. Bobrovnensis Reptum. Al-

bertus

Kopcinski Notarius Civitatis juratus ma-
nu ppria. Locus Sigilli Civitatis illius ita
in diem hodiernam incidens et proveni-
ens Partibus ipsis utrisq; et quidem Actorea per
G. Pluchowski Maritum suo et Contis suae nne
pltr, Citata per G. Franciscum Czarnom-
ski, suo et aliorum citatorum nne pltr, Co-
ram Judicio Officij Psens Comparens et
secum judtr Controversens, Quibus Con-
troversijs Partium earundem Judicium Offi-
cij Psens decidendo Trnum Partis Actorum
coram se inductorum exauditorum, ad affectationem
ejusdem Actorum Ptis dedit et Concessit dilati-
onem inquisitionis Parti utriq; super Con-
tenta Cttnis et prõnis Ptis Actorum, idq; ad
sequens Querelarum Castrens Plocens
Terminos, post F. S. Thomae Apli incidens.
Trno Ptibus memoratis utrisq; in Pallegatis
Judicijs, absq; quavis adcitatione Conser-
vato Comparendi peremptorio, Psens vigore Dni.

Baniti GG Jeze per Succres a D. G. Pluz-
niewska.

In Trmno hodierno ex Decreto Judicij Officij

Psens

Pseng inter Partes infrascriptas nempe Suc-
crēs olim E. Mariannae Dłużniewska Actis
ab una, et E. Petrum Jez parte ab altera
citatis F. Secunda post F. S. Andreae Apo-
stoli in Anno proxime elapso prolatis
quo mediante id Officij Pseng decreverat
Quatenus Citatus E. Petrus Jez in vim suc-
cubitionis insistendo inscriptioni per eundem
Actum super summam Mille Tynphonę
in alba moneta Actis Crēnę Vissogrod F.
Ep.t F. Visitationis E. V. Mariae in Anno 1738
olim E. Mariannae Dłużniewska Virgini adultae
tae Modernorum Actis Amittae et Aviae facta
et recognita summam eandem Mille Tyn-
phonę in Actis modernos uti post sterilia
Fata per dictam E. Dłużniewska decessae Suc-
cessores, et quidem E. Antonio Miszewski
uti ex olim E. Agneto De Dłużniewskie Mi-
szewska Sorore germana steriliter deces-
sae unico Succri ex eadem summa Sum-
mam Quingentorum Tynphonę Reliquis Suc-
cribus, alteram verò similem Summam
Quingentorum Tynphonę reliquis Succribus
ex olim E. Hedvigi de Dłużniewskie Barci-
kowska altera itidem steriliter decessae so-
rore

rore procedens nempe Successoribus olim E. Bar-
tholomaei Barcikowski ac Relictae olim E.
Floriani Mitocki Viduae, tum Mariannae
Brudzinska ac Josepho Kotarski tam jux-
ta jus naturae quam et Cessiones quae-
sit eosque distinctim ex summa eadem Quin-
gentorum Tymphonem respiciens una
cum provisionibus retentis quamvis Personam
proportionate Concernens ab ultima quie-
tatione retentis per medium Computandum
pro via summae minorennes Successores Con-
cernens omni ex originali summa provi-
denda securitate seu locatione faciendum
Coram Officio praesens in et pro vigilia F. Na-
tivitatis S. Joannis Baptistae in Anno proxime inimi-
nens ventura sine quibusvis juris dif-
fugijs solvat et enumeret, idque sub pae-
na Banitionis in primis et proximis Judi-
cijs sujs utpote modernis publicandum
post Contraventionem. Sujta per Ad-
pena Quam MM. PP. Parti et Judicio
Officij praesens per medium Parti Cum
Summa Originali Judicio vero Officij
praesens in in instanti juxta praesentem

Legis solvendæ, alias eodem Decreto latiore
in se existente, in diem hodiernam tmē
cadente præfata Pars ad Coram Judicio Officij
præsentis pltr Comparens et tmnum eundem
hodiernum per totam Judicij præsentis audien-
tiam tmē attentans memorato citato ad pri-
juridicē per MR. Ill. Gregorium Rokie-
cki de Bronowo Judicij tribus et ultra juris
formam Vicibus quatuor, uti ante ita et
post offsum Arestum tempestivē per Ill. Da-
mum Bocanowski interposito et per Judicij
Officij præsentis suscepto et Connotato clamato
et Vocato non tamen Comparente in lucro
Solutionis summæ unà cum provisionibus
ab ejusdem provenientis, alias in toto seu pro to-
to lucro negotij sui principalis admittente
Judicio Officij præsentis judicatur ac offsē Con-
demnavit, ulterioraque sibi ea in Causa per
Judicij Officij præsentis fieri et decerni affectavit,
Cujus itaque Judicium Officij præsentis licitæ af-
fectationi annuendo in vim ejusdem lucri
tmē ea in Causa obtento decrevit ac præ-
decernit, Quatenus memorato citato sum-
mam eandem pro qua Convenit Particulo

una cum provisione ab eadem summa pro-
venienti in instanti solvat idque sub pœ-
na Banitionis quæ in Casu Dcro præsentis Con-
traventionis, nempe summæ præmissæ
cum provisionibus non persolutionis prout
de facto non est persoluta super eodem
Citato disparente per Judicem præsens de-
cernit et M. R. Suprascriptus Judicis Ro-
biecki ad eandem Banitionis pœnam
publicandam addit et deputat Qui M. Satis-
faciendam deputationi suæ à Judicem præsentem
habitam memoratam Bnis pœnam ac ipsum
mum Citatum disparentem esse Banitum juri
Communi Contrarium et rebellem hic in
Atrio stubæ Judicis ac in alijs locis publi-
cationi solitis præsens, plurima Nobilitate
ad Judicia moderna forumque publicum Con-
gata alta sua præconica et sonorosa vo-
ce publicavit proclamavit, et ad no-
titiam omnium ibidem adstantium in dubi-
am deduxit, de quo hanc suam idem M. è loco
publicationis ad Judicium suum redeuns fe-
cit

ad Relationem Postquam publicatae Bani
tionis poenam Judex Officij praesens et faciendae
in praemissis juxta praescriptum juris Communis
Executione Officium Competens videlicet
Q. Bl. Plocen. quemvis qui prius facilius ve
Conduci poterit addidit et deputavit Qui
Mtis satisfaciendo deputationi suae a
Judicio praesens habitae Memoratae Bnis poenam
de Bonis Citati memoratae non obstante qui
busvis jurium oppositionibus Relatione ad
Cassandae inscra vel inscribendae Ad pri
mam Actoreae Partis requisitionem Dinq
praesens exhibitionem exequatur. idq sub
poenis, Conq Renitens Officialis in Legibus Rni
descriptis Nemo verò eandem Executionem
officio de Bonis Citati jure victo peragendae
per se aut suas quasvis subordinatas au
deat impugnare Personas idq sub seorsi
va Banitionis perpetuae Poena Conq Impugnatio
praesens interposita.

Dilatio Inquisitionis inter Gnosos Wolinskie
et Czarnomski
In termino hodierno ex Relatione authentica, Coram
Actis Civilibus Bobrovnicen. per infrascriptum Mtem
Recognita, Cujus tenor Sequitur ejusmodi Actum
In Civitate S. R. M. Bobrovnicen. 7 Secunda post
Dominicam Conductus Paschae proxima Ao. Dni 1745

Coram Judicio ad vocatiali Civitatis S. R. M. Bo:
brovnicen. actisq. ejusd. Judicij, Vacantibus ad
Psens actis Castenn. Capitanalibus Bobrovnicen.
Comparens pr. M. R. G. P. Paulus Stalnicki de
Villa Mochowo authenticus et juratus, Judicio pr:
senti notus, Sanus existens Rvit quia Ipso Citta:
tionem Sigillatt. Literalem pro Judicijs Castren.
Plocen. Servien. Copiae infrascriptae Similem
tenoris talis Thomas Gregorius à Dębowa Góra
Dębowski Plocen. Plonscen. etc. Capitt. Vobis G.
Francisco et Catharinae de Murzynowskie Con:
jugibus atq. Alberto Czarnomskim de personis
(scribat. aringa) ad instantiam Instigatoris
Judicij officij nostri, ejusq. Delatori Gnosor. Vla:
dislai Parentis Mathaei Michaelis et Joannis
Filior. Wolinskich actorum quivis in haerendo protestaone:
bus Suis Coram actis authencis Rni Com obdu:
ctione vulner. et Concussionum factis, Secun:
do post obtentam poenam Contumaciae Citant pro
poenis in Legibus Rni de Scriptis, per vosq.
Succubitis et demeritis ex eo quia vos G. Czar:
nomscy Conjuges ab Ipso Aõ 1739 ad hocusq.
tempus Saepissimas Continuasq. ausi estis Cum
actoribus movere rixas, pro ut primario Tu
G. Francisce Czarnomski, G. Vladislaum Wo:
linski Parentem actorem ex Templo Mochovi:
ensi Parochiali euntem Laesisti, diffamasti
irrealia nunquam probanda obiecisti, ac postequo
in terram protrusisti, eoq. equo Conculcaste,
Scuticâ aliquot vicibus percussisti, Converberasti,
deniq. Francâ evibrata Convulnerare attenta:
sti, demum G. G. Mathaeum et Michaelem Wo:
linskie Filios actores ad acta C. Bobrovnicen.

Bobrovicensia gratiâ faciendæ intuitu
præmissorum peractor querelæ in via publica
prope villam Kamienic tendenti insequen:
do cum Nobili Feliciano Mieszkowski famu:
lo tuo primo ad frameas sese proripiendo
ejsdem frameis Comprefato famulo tuo Convulne:
rasti, obsanguinolasti, oppressisti, sclopetorum
par valoris Quadraginta Tynphonum, vi et
violenter Intercepisti, et ex ejsdem Conjacu:
lari actores ultro attentasti, Lesisti, Calumi:
atus est irrealia nunquam probanda obje:
cisti, honesto Thomæ ovillatori tuo bombar:
dam Longiorem pertemet ipsi onustam
pulvere sulphureo et globis, gratiâ evivis
eorundem actorum sublationis, portare deman:
dasti, et interimere proferendo hæc forma:
lia gdziekolwiek z połkasz z tych kto:
rego takich a takich Synow bo bez wszel:
kiey rezolucyi pal y zabiey permisisti
et instruxisti, nec his te contentando,
residentiam actorum binis vicibus cum
suprascriptto G. Alberto Czarnowski fra:
tre tuo et Mieszkowski famulo cumque fra:
meis evibratis et bombardis Longioribus
sup invasisti, sup invadendo in duellum
Legavetitum provocasti, et Calumiatus est ac
post more asveto, actoribus ad Parentes suos
via publica euntibus, eandem viam obsedisti
interimere et Convulnerare attentasti

pro

prout de facto aliquoties ad actores explosi:
sti, tu vero Gnosa Czarnomska cum predicto Famulo
Mieszkowski, et alio olszewski, atq; LL Ignatio,
et Matthia aggrestibus Famulis, Jacobo Kroier
Petro ovillatore Alberto Tabernatore Gregorio
Rusek et Joanne grzeszak de B. Tluchowko
Subditis presen. plurimis hominibus penes
Cemeterium Ecclesiae Tluchovien. aptivare
presumpsisti, Otiae Calumniata est irrealia nullo
inquisitionum genere pro banda obiecisti, in
Sup. protestaonibus vestris, Coram actis Rni
factis injuste et indebite Circumscripsisti hono
rem nobilitarem aggravastis, et alias in Con
venientias Plegistis pro quod Con. Leges Rni
processistis, poenas eo nne Legibus Rni San-
citas Succubuistis et in vos Traxistis, pro quibus
Sup. vobis decernendis, et extendendis, ac nihilo:
minus prostatuitione Supra scrorum nobilium
Feliciani Mieszkowski, Josephi olszewski Famu
lorum, atq; LL Ignatii, et Matthiae aggrestium
Famulorum Jacobi Kraier Petri ovillatoris Al-
berti Tabernatoris, Gregorij Rusak et Joannis
Grzeszak de B. Tluchowko Subditorum Licentiosorum
prosumenda de ipso poenis Citamini presen. Sitis
Trno parituri et Judicialiter responduri datum
in Cro Plocen. 7 Sexta post Dominicam Ramis:
palmarum Quadragesimalem pro Ao Dni
1748tio. editam Con. praefatos Citos ad B. villae
Tluchowko die hodierna in actu Contentatum
et ejus primam ex qua poena Contumaciae est
obtenta tempestive ante obtentionem illius
in una integra Septimana detulit exporta:
vit posuit reliquit et ut Juris est depositione
notificavit de quo presen. Ad Mlis fecit Rlaonem
ex actis advocatialibus Civitatis S. R. M. Bobro:
vicen. Rscrum Albertus Kopelenski Notarius

Notarius Civitis Juratus manu propria Locus Sigilli Civitatis Illius, ita in diem hodiernam incidens et provenien partibus ipsis utrisq et quoad actoream pro Gnosos Michaelem et Joannem Wolinskie suis et aliorum actorum nomibus pr Citata vero pro Francisco Czarnomoski suo et aliorum Citatorum nomine pr Coram Judicio Officij Presen Comparen et secum Judicialiter Controvertentibus quibus Controversijs partium Inter se jure disceptantium Judicium Officij Presen Coram se inductis exauditis ad affectationem partis actoreae dedit et concessit dilationem inquisitionis partiutrisq Sup Contenta Citationis et prestationum actoreae partis idq adsequentes querelam C P Tmos post F S Thomae apostoli Incidentes Conservando partibus memoratis utrisq praeallegatis Judicijs Trinum sine ulla ad citationem Comparendi peremptorium decreti Presen vigore

Dilatio inquisitionis inter NN Ossowskie et Meczynskie

In causa et actione Judiciaria infrascripta inter NN Evam de Szumanskie primi ol N Nicolai Ossowski 2di ad Presens nuptus N Valentini Gluchowski Consortem matrem et alexium Ossowski Filium in primo voto procreatum et quoad matrem Commariti filium vero Cum debita de jure Competente authbus et assistentijs actores ab una et NN Franciscum ac Barbaram de Ptaszkowskie in vicem Conjuges Parentes tum Matthiam Filium Meczynskie et quoad maritatam Itidem Cum Mariti assistentia inhaerendo prestationi ac vulnerum obductioni Coram actis authencis Rni Con ipsis factis parte ab altera ad Judicium Officij Presen secundo post obtentam Contumatiae poenam Citatos pro eo

quia ipsi vilipensis Legibus Rni que in
trascripta serio vetant et prohibent ausi sunt
temereq; presumpserunt se actricem et ol prio
rem maritum ejus aliquoties verbis scomma:
ticis honorem nobilitarem tangentibus affice
re deniq; domum actorum invadere invadendo
actricem Matrem et ol primitivum Maritum
ejus opprimere viam publicam cujus liberam
ejusq; ex sylvis discedentibus intercipere illosq;
intercepta via Concutere Convulnerare ob quam
nimiam Concussionem et vulnerum inflicti:
onem fata ejusq; ol Mli Nicolao Ossowski Ma:
rito et Parenti actor prout in quisitione futuro
in trno hac in causa educenda deducet Cau:
sare p que premissa Con Leges Rni processerunt
pœnasq; exinde emergentes succubuerunt
p quibus sup ipsi pro qualitate delicti exten
dendis presen citant alias Citaone ipsa de his
latiori in se existen in diem hodiernam le
gitime cadente partibus ipsis utrisq; et quia
actorea p N Evam de Szumanskie N Valen:
tini Gluchowski Consortem in assistentia
G Albertj Wylazłowski suo et alior actor nne plr
Citata p interessel G Barbarae de Ptaszkow:
skie Consortis N Francisci Męczynski per
eanq; in assa G Joannis Chmielewski B.C.P.
plr N Matthia Męczynski filio plr Coram
Judicio officij presen Comparen et secum
Judicialiter Controverten quibus Con
troversijs Judicium presen Coram se indu
ctis exauditis ad affectaonem partis acto
reae dedit et Concessit dilationem Inqui
sitionis

sitionis parte utriq; sup contenta citaonis et
protestaonis partis actoreæ idq; ad sequentes que
relat. C. P. Trnos post F. S. Thomæ Apostoli
incidentes conservando Trnum partibus
memoratis utrisq; in pallegatis Judicijs sine ulla attitaõ
ne comparendi peremptorium jam vero N.
Franciscum Męcynski maritum et parentem ci
tatum psen. in Trno dispareñ. pfata pars acto
rea coram Judicio officij psen. plr. compa
rens et Trnum eundem hodiernum p totam Judi
cior. psen. audientiam legitime attentans
p. M. R. Gnalem Honestum Gregorium Ro
kiecky de Bronowo Judicialem ad jus juri
dice Tribus et ultra juris formam vicibus
quatuor uti ante ita et post officiosum a:
restum p tempestive p. G. Joannem Chmie
lewski interpositum et p Judicium officij
psen. susceptum et connotum acclamare
fecit qui citatus taliter existens vocatus et
clamatus non stetit nec juri paruit imo
ut id mlis retulit contumax extitit cujus
contumatiam pfata pars actorea coram Ju
dicio officij psen. accusando petijt sup eod.
citato non comparen. pœnam Banionis ppe
tue decerni aliaq; in talibus fieri solita
sibi p Judicium officij psen. exequi et
sententiari affectavit cujus affectaõni
itaq; Judicium officij psen. annuendo sup
eod. citato N. Francisco Męcynski pœnam
Banionis ppetue decrevit eundeq; N. Me
cynski non comparente esse perpetuo Ba
nitum sententia sua declaravit ad quam

publicandam Banionis perpetuae poenam supra
scriptum M. Rokiecki Judicio suo adstantem
addidit et deputavit qui quidem M. satisfaciendo depu
tationi suae a Judicio suo habitae memoratae Bao
nis perpetuae poenam sup. praefato citato disparente obtentam
et per Judicium praesens decretum ipsumque citatum
praesentem in termino disparentem esse perpetuo Banitum
Juri Communi Contrarium et rebellem honore
privatae hic in atrio Stubae Judicialis ac in aliis
locis publicationi consuetis praesentem plurima no
bilitate ad Judicia moderna forumque publicum
Congregata alta sua praeconica et sonorosa voce
publicavit proclamavit et ad notitiam omnium
ibidem adstantem
in dubiam deduxit de quo hanc suam eloco pu
blicationi solito ad Judicium suum rediens fe
cit Relationem postquam publicatam Baniti
onis perpetuae poenam Judicium officii praesentem
profaciendam in praemissis juxta praescriptum
Juris Communis executione officium compe
tens videlicet G. B. C. P. quemvis qui prius fa
cilivve conduci poterit addidit et depu
tavit qui G. B. C. P. quivis ad primam actoreae
partis requisitionem et decreti praesentem exhi
bitionem eandem executionem de B. citato Jure vi
cti non obstantibus quibusvis Jurium oppos
itionibus relationem adcasanda inscripta vel inscri
benda facere et peragere tenebit idque sub poenis
contra renitentes officiales in legibus sancitis
quam executionem offe de B. suis peragendam
citatus disparens per se aut suas subordinatas
non audebit impugnare personas idque sub se
orsivas Baonis perpetuae poenam contra impugnatores praesentem
interposita in continenti M. R. G. et Gregorius
Rokiecki De Bronowo Judicialis palam fuit

Quia

quia ipsi Citationem Literalem Sigillatam pro
Trnis Psen Servien edictt Con Pfatt Citt ad
B Villae Dobrosk 7 6 post Festa Solenia Sa
cri pentecosten pxe Pterita Ao Currentu
et ejus primam ex qua poena Contumaciae
est obtenta tempestive ante obtentione
illius in una integra Septimana detulit
exportavit posuit reliquit et ut Juris mo
risq; est notificavit de quo Psen Id mlis
fecit Relationem.

Munimenta inter EE Rzeszotarski et M Karski
In trmno hodierno ex adcitatione literali sigil
la Castrens Capitl Plocens tenoris ejusmodi
Thomas Gregorius a Dembowa Gora Dem
bowski Plocens Plonscens etc Capitaneus Filii
M. Antonio Karski Dapifero Terrae Dobrinen
de Persona (Scribat aringa) ad Instantiam
N. Valentini Rzeszotarski olim Fabiani
Filij Actoris, qui te inhaerendo Dcro inr E.
Joannem Rzeszotarski Patruum Actu protunc
Actu ab una et te pte ab altera pro lato Citat Seu
potius post translapsum Trmnum si
ve Trnos siqui sibi actu ob non prosecu
tionem Causae Psens sunt translapsi
ad citat ad videndum et audiendum idq in Cau
sa occasione Summae Trecentorum Quin
quaginta Florens Polonicalis ex summa
Originali Mille Quinquaginta itidem Florens
Polonicalis olim N. Matianna Malanowska
Conti olim N. Martini Rzeszotarski Aviae vero
Moderni Actu inscriptis et ejus Successori
Imo olim Fabiani Filio unacum Poena Cujus

in

Dcro eod expressa in antecessum adju-
dicato restanę una cum provisione are
judicata provenienę non per solutionis
ulterius Tecum ea in Causa ju-
re procedi M.R.E. quemvis ad publicandę
Bnis pœnam ex vi praecensito Dcro
Contraventionis succubitu per Judicium
nostrum addi et deputari, Solutionem
Summae una cum provisione injungi
pœnas ratione Contravenę Dcro ~~injungi~~ decerni
et id quod juris erit sententiari praesenę Ci-
tari et ad citari. Sis pro Trno advenienę
pariturus et judlter responsurus Datum in
Crō Plocenę sabbo in Vigilia F. Natalis
S. Joannis Baptae A.D. 1743. in diem ho
diernam Incidenę et provenienę Ptibus ipsis
utrisq et quid Acto p. E. Jacobum Kęsuki
Plenipotentem inscr Citata vero p. E. An-
tonium Chmielewski pltr Coram Judicio
Officij praesenę Comparenę et secum judlter
Controvertenę Quibus Ptium Controver-
sijs Judicium Officij praesenę Coram se
inductis exauditis Teneri Comparenę Citatis
Partes producere plenipotentiam a Prin-

cipali

cipali suo idq in instanti adinvenit et ut
producat judtr decrevit, et quoniam pdu-
xit, proinde Ptibus inter se jure agenq ex-
periri Mandat In experimento Ulterio-
ribus Ptium earunq Controversijs hocq
Judicium auditu, ad affectationem Ptis
Citatae Comparenq dedit et Concessit di-
lationem ejq Cttae Pti ad munimenta
Causam pdenq impugnanq idq ad sequenq
Querelarum Castrenq Plocenq Trmnos pt F.S.
Thomae Apostoli incidenq Trmno Ptibus memo-
rato utrisq in pallegato Judicijs sine ulla
adcttne Conservato Comparendi peremptorio
In Continenq Mtis Rtt Gregorius Kolicki de
Bronowo Judtis palam rqvit, Quia ipsi adcttnm
literato etc ad B. Rempino juxta dato in
adcttne posito detulit exportavit posuit re-
liquit et publicavit de quo pdenq idq M. fecit
Relationem

Eductum inter P.P. Porzechowskie et Paprockie

In trno hodierno ex dilatione anteriore educendae inqui-
sitionis pti infrascriptae utriq p Judicium Officij pdsenq
data et Concessa idq ad sequentes Querelarum Ca-
strenq Plocenq trmnos utpote modernos cum trmnibus
contenti legitima Conservatione facta et hoc ex relatio-
ne autha Coram Actis Advocatialibus Civitatis Sacrae
Regiae maiestatis Dobrinenq in scra p infra Connotatumq
Mtem Recognita tenoris sequentis Actum in Dobrzyn
Civitate Regia Coram Judicio Civili Advocatiali et
2da ante Fm Sancti Valentini proxima Anno
Dni

Dñi 1773 ad Judicium advocatiale Civitatis
Sobrinen vacant ad presens Actis Castren Sto
vnicen p̃tr veniens Mlis Dñi Dñalis
Lazarus Sobolewski de Storzina Authenticus et
juratus pasam publice recognovit quia ipse ad
℔ literalem Litis Attam p̃ Judicijs Castren
Plucen servientem tenoris sequentis Thomas
Gregorius a Sobowa Zora Sobowski Plucen Con
sul et Capitaneus Tibi ℔ Stanislao Paprot
ki de Persona Bonis q̃ tuis gratiter omnibus
vigore Regij et nostra qua hac vi prote tungi
mur Capitaneali authe mandamus ut bonis
Juerg Sarum Causarum q̃ Officij Judicijs
et Sa prius et primus ablinc in Sto Plucen
et Sacardotibus ad presens Castren Sobo
vnicen celebrand̃ p̃tr ac peremptorie com
pareas ad instantiam Instigatoris Judicijno
stri ejusq̃ Delatorum ℔ Mathiæ Dr Zechow
ski et Eud Guyska Coniugum Legitimorum
Actorum qui je et quid Maritalia Litis causam
sui Mariti tutoris Coniugalis authe et Sa
lia vindicando protestationibus ad coram altius
Dñi Sacrd Senatu de post obtentam Contuma
tiæ plenam ac tantis ipsa peq̃ quia tu immemor
legum divinarum et humanarum quod lemi
chem Dñe recipiebant eisdq̃ post positis et preti
Actores predispue comportem in Bonis Paprot
ki apud Sp̃tberum Dyzienpki in vita tam mul
ta ex ratione oppressisti calumniatus es irre
aliaq̃ quod ob reverentiam Judicij non expri
mitur obiecisti ad praesentem te prorip̃u
isti et vulnerare Actorem Maritum inten
disti eog tempore multas violentias et excess
sus in Personis Actorum perpetrasti et te
xecutus es prout Tibi omnimoda inquisitio
ne deducet̃ p̃ quod Contra leges Dñi praesp̃i
sti plenasq̃ in legibus Dñi Jesu p̃las et Sal
uatoris tui Coniugas Lucubujski et in te p̃
nas tua traduisti p̃ quibus plenis saper te de
clarand et extendend̃ pro ex Officio sic
pro tuno pariturus et judicialiter respon
surus Datum in Sto Plucen Sta Secunda
post Sm Purificationis Dominos Virgi
ginis

Virginis Mariæ proxima Anno Domini
1743 editam Contra Citatum ad Bona
Strupczewo sortemq citati Sabatho ante
D. Septuagesime proxime preterito tum et
eius primam ex qua pœna Contumaciæ est
obtenta tempestive ante obtentionem illi
us in Una integra septimana detulit ex
portavit posuit reliquit et depositione ~~no~~
~~tifi~~ familiæ Curiali notificavit de quo præ
senciæ Mtis fecit Relationem Ex Actis ad
vocatialibus Dobrinen. rescriptum Grzegorz
Pieglecki Langwogt Dobrzynski manu
propria Martinus Janiszewski Nota
rius juratus manu propria locus sigil
li Civitatis illius alias dilatione eadem
teriore educendæ inquisitionis in se latio
re existente in diem hodiernam legitime
cadente pars prefata Actorea coram Judi
cio Officij præsen. pltr Comparens pe
tijt sibi vigore eiusd. anterioris educend.
inquisitionis dilationis Mtem Rm Gna
lem quemvis ad pronuntiandam iura
menti super incorruptionem testium
inducendorum rotam p Judicium Offi
cij præsen. addi et deputari et Judici
um Officij præsen. juri Communi affe
ctationiq eiusd. Actoreæ pntis utilitate
annuendo ipsi Mtem Rmi Gnalem A
Gregorium Rolicki de Bronowo au
thenticum et juratum Judicio suo ad
stantem ad rotijandum addidit et de
putavit quo taliter Mtis rotijante præ
dictus D. Mathias Gorzechowski Actor
juramentum Corporale ad imaginem
Crucifixi Domini observata debita p
standorum juramentorum solenitate
flexis genibus in eam rotam prout
testes ad inquisitionem Contra pr.tem
citatam in probationem Contentorum
Citationis et Protestationis suæ inducen
di non sunt Corrupti nec informati aut
alio

alio quovis modo appretiati Deo sancta Jesu Christi passione ita ipsum adiuvante suo et aliorum Actorum nomine in facie Judicij Officij praesens fecit et praestitit post quod praestitum juramentum testes suos fide dignos rei gestae gnaros ad perhibenda testimonia induxit quorum itaque testium testimonia seorsive per quemlibet illorum deposita in Occluso rotulo habentur partis Actoreae eidem per Judicium Officij praesens praevia sui de receptis quietatione denuo sunt extradita nihilominus Judicium Officij praesens terminum aperiendae eiusdem inquisitionis insequentibus Querelarum Castrensium Plocensium terminis prius proximiusve ab hinc in Castro eodem Celebrandum praefixit assignavit et conservavit peremptorium prout quidem praesens praefigitas signat et conservat Decreti sui vigore

Decretum adcitationis inter SS. Ciołkowskie et Lassockie.

In termino hodierno ex adcitatione literali sigillata Castrensis Capitulo Plocensis tenoris ejusmodi, Thomas Gregorius a Dembowa Gora Dembowski Plocensis Plonscensis etc Capitaneus vobis Mfco Demetrio Ensifero Zacrocimensis et Gnosis Angelae Gnosis Skierkowskie Consorti atque Petro Rosciszewski et Pelagiae Lassockim ob Mfci Ludovici Lassocki Capitanei Zacrocimensis filijs et filiabus Bonorum Miszewo Murata onerosis infra scriptorum actorum subiectorum haeredibus et Possessoribus de personis bonisque vestris Gnaliter omnibus vigore Regio et nostra qua hac in parte fungimur Capitanei ali authoritate mandamus ut in terminis Querelarum Causarumque Officij Judicijs feriandae prius et proximius ab hinc in Castro Plocensi Celebrandum praeter ac peremptorie Compareatis ad instantiam Gnosorum Martiani et Joannis Ciołkowskich ob Gnosi Antonij filiorum actorum quivos et quidem maritatas in assistentia maritorum inhaerendo inscriptioni Cessionarie

onarid p ob Gnosam Rosaliam de Suskie ob G. Jacobi
Przeciszewski Relicto Consortem viduam in personam
ob actor Parentis super summam Mille florenor
Polonicalium albae argenteae sine proceto monetae
alias Tinphonum originaliter p eand ob G. Jacobum
Przeciszewski circa resignationem Bonor supra notator
Miszewo Murata de manibus ob Mfci Parentis vestri
levat et eid Gnosae Rosaliae de Suskie protunc Consor
ti suae inscriptam ac ex nunc apparenti ejusd sum
mae uti muliebris Locatione sufficienti ad Bona
eadem Miszewo Murata retro redeuntem facto et re
cognita citant seu potius revificatorie revificando
vobis Causam et actionem Judiciariam morte ob actor
Parentis interruptam tum post translapsum
terminum sive termino siqui sibi actoribus ob non
persecutionem Causae p sen sunt translapsi ad eum
juris gradum in quo Causa haece stetit indecisa ac in
hucusq pendet indeterminata nempe ad paratas
dilationes majoris et munimentor seu producendae
quietationis de Condemnationibus obtentis p tunc obiectis
ac infirmitatis nec nunc ad paratum ultimarium de
cretum quo mediante et intervenienti p vos ad cau
sam hanc supra scrae Gnosae Rosaliae de Suskie p fatio
Gnosi Jacobi Przeciszewski Relicto Consortis ac successor
ejusd Gnosi Przeciszewski pro evictione vestri ad citati
one evasio juratoria ejusd ob p fatae G. de Suskie Prze
ciszewska ac alijs successoribus in eam juramenti rotham
prout nihil substantiae rerumq mobilium post fata p no
minati ob G. Jacobi Przeciszewski Mariti et patrui sui
participarunt ex inde ad evictionem vestri non tenen
tur est injuncta, ~~prout jam~~ tandem in praedam in termino satisfactorio
G. Joannes Przeciszewski filiaster et unicus successor
ejusd ob Gnosi Jacobi Przeciszewski ad mentem p
nominati decreti juramentum ad implevit
~~jam vero~~ et super p dicta G. Suska stetit Condemnatio
ac post

ac post brevi tempore fata ejus sunt subsecuta itaq post
fata ejus adcitant et hoc in causa supra scra idq ad vi
dend et audiend ulterius vobiscum ea in causa jure pro
cedi actores si opus fuerit ad complend hocce juramentum
siquid praefatam od G. Suska praecipitarunt fata admitti
susutionem praemissae summae una cum provisione in
jungi id quod juris erit exequi et sententiari praesenti
citamini et ad citamini sitis itaq advenienti termino
parituri et ad praemissa judicialiter responsuri Datum
in Castro Plocen Sabatho in vigilia Festi Natalis San
cti Joannis Baptistae Anno Dni 1743tio in diem
hodiernam Litme cadente partibus ipsis utrisq et quid
actorea et pro G. Martianum Ciołkowski suo et Fratris
suj nomine pter citata pro interresse Gnosorum Rosci
szewskich conjugum pro G. Antonium Malewski in scrum
plenipotentem coram judicio Officij praesenti comparentibus
et secum judicialiter controvertentibus quibus contro
versis partium inter se jure disceptantium judi
cium officij praesenti illatis exauditis ac decreto inter
od G. Antonium Ciołkowski parentem actorum ab una
et Mfcam Pobłocka ac alios parte ab altera in anteri
oribus judicijs suis in anno 1723tio prolato considerato
suspensa denuo decisione causae praesenti ex ratio
nibus in judicium suum inductis necessariam esse
adcitationem G. Joannis Przeciszewski od G. Jacobi
Przeciszewski summam mille florenorum polonicalium
pro qua pars actorea agit inscribentis scriliter de
cessi ~~Fratris Germani~~ filiarum per anteriorem processum
in hanc causam ex re evictionis intrantis pro partem
actoream censuit censetq praesentibus quem eadem pars
actorea prosequentibus Queretarum Castrensi Plocensi Ter
minis prius et proximius ab hinc in Castro Plocensi
celebrand sub amissione causae adcitare adcitandus
vero sub poena Baonis comparere tenebuntur
conservado terminum partibus ejsd utrisq in prae

allegatis

allegatis Judicijs totali in vigore Comparendi pe-
remptoriū ꝑsentis vigore decreti hicq in Continen-
ti Mtis R. G. S. Gregorius Rokiecki de Bronowo Altthen-
ticus et Juratq Palam recognovit quia ipse adcitati-
onem Literalem sigillatam pro Terminis ꝑsentibus
servientem editā Contra ꝑfatos adcitatos ad bona
Miszewo Murata iuxta datam in adcitatione positā
detulit exportavit posuit Reliquit et depositione ut Juris
ne moris est notificavit de quo ꝑsentem Idem Mtis
fecit Relationē

Munimenta inter GG. Komorskie et MM.
Luboradzkie.

In trno hodierno ex adcitne Lit. sigillo CC Plocen. teno-
ris sequen. Thomas Gregorius à Dembowa Gō-
ra Dembowski Plocen. Plonsken. etc Capneus Vo-
bis GG. Joannis Komorski BlBobrovn. B. Komo-
niria seu sortium ibid. sitā hereditum Relictā olim M.
Stanislaj Luboradzki, Conti Viduae Matri atq MM.
Simoni Nrio et Stephano Nriae Trribus Zawskrzen.
Filijs Luboradzkim earundem sortium possoribus de Per-
sonis (scribanq aringa) ad Instanam GG. Gri-
mini Patruj et Margarethae Filiastrae olim Franci-
sci Filiae Komorskich Actis Qui vos et quidem mino-
rennis Actis cum assa. de jure Competen. pt. trans
lapsum trnum ad paratum ꝑcessum paratosq quos-
vis Trnos et gradus juris ad paratam dilaonem Ma-
joris hac in causa concessam et hoc respectu Sum-
mae restan. Quingentorum Tynphon. Polo ex Sum-
ma originali Mille Tyn. ꝑ te G. Komorski de
manibus olim G. Pauli Rutkowski ꝑ ꝑtio sortis in B.
Rybitwy sitā olim NN. Joannem Komorski et Hedvi-
gim Grąmbczewska Conjuges suos Actis Parentes et Avos
concernen. ob non remonstraonem ejusdem Summae
locaonis ad sequestrum Cancellariae Officijrum accepta

et super Bona munda et libera transportari assecurato, sub
missioneq authca solvi brevi tempore declarato nec in-
hucusq psoluto cum provisione ab eadem summa provenn
Acto modernis directis Successoribus siquidem Carolus sum-
mam portionis suae sibi Acto Patruo cessit Illtris
autem Rndus Dnus Matthias Canonicus Regularis Komoń
sup sterilter decessit nolle psolutionis tum quoq vacuae
unius et suum quinque simpto manuali assecurato
n restitutionis, imo diffugijs allaborationis pinde in-
juriationis et in litis expensas inductionis provisionisq
non pensionis adcitant, ulterius vobiscum ea in
causa jure procedi Solutionem summae prefato cum pro-
visione injungi, restitutionem promissor omnium ab eo
qm onus presens actionis magis afficit assignari et de-
cerni presens Citmni et adcitamini Citis Trno pari-
turi adveniens et judtr responsuri. Dato in Cro Plo-
cens F Stia ante F. Natalis S. Joannis Baptae
pxa AD. 1743. in diem hodiernam incidens et
proveniens Ptibus ips utrisq et quidem Acto p E. Casimi-
rum Komoński suo et Filiastrae suae nne pltr,
Citto p interest MM. Luborad-kich p E. Adamum
Tarski coram Judicio Officij presens comparens
et secum judtr Controvertens quibus Controversijs
Quae presens auditu auditu ad affectationem E. Komoń-
ski Comparens dedit et concessit ejus Dilationem
ad munimenta causam presens impugnans idq
adsequens Quereto C. Plocens Trnos pxius inci-
dens Trno in ibidem Ptibus ips utrisq totali in
vigore Conservato Comparendi peremptorio.
In Continens MRStt Gregorius Rokiecki de Bro-
nowo Judtis palam publiceq recognovit
p interesse Generosi Joannis Komoński Bur
grabij Castrensis Bobrovnicensis per
Generosum Jacobum Kęsicki.

Quia

Feria Quarta ante Festum Natalis Sancti Joannis Baptistae proxime praeterit Anno Currenti detulit exportavit posuit reliquit &c. de quo praesens Ejusdem Mnlis Relatio.

Munimenta inter Karsy

In Causa et actione Judiciaria infrascrta, inter S. Josephum Karski Actorem ab una, et M. Antonium Karski Dapiferum Dobrinensem, inhaerendo scripto certo manuali, ad Judicem praesens praetensum ab altera citatum, idque ad videndum et audiendum ipsum ad persolutionem Summae Viginti Aureorum Hungaricalium, scriptum praefatum ejusdem Actorem solvi, pro tempore jam pridem elapso assecuratum, nec tamen adhuc usque persolutum, una cum provisione sententiae Judicis Officii praesentem stringi et compelli, pro quo praesentem citatum alias citatione ipsius latiore de praemissis in se existentem in diem hodiernam Cmae cadentem Partibus ipsis utriusque et quidem Actorem per S. Jacobum Kesicki Citta per P. Adamum Bojanowski coram Judicio Officii praesentem comparentem et secum judicatur controvertentem Quarum Partium controversiis Judicis Officii praesentem coram se inductum exauditum, ad affectationem comparentem Partis Citatae dedit et concessit hoc Judicis Dilationem ejusdem ad Munimenta, Causam praesentem impugnantem idque ad sequentem Querelarum Castrensem Plocensem Trnos, prius proximiusve abhinc in Cro Plocensem Celebrandum, Terminum Partibus memoratum utriusque in praeallegatum Judicii, sine ulla ad ultime conservando comparendi praemptorium. In continentem M.R.S. Gregorii Kolicki de Bronowo Judicis Relatio ad B. Rempino Subbo in Vigilia Natalis S. Joannis Baptistae Actorem praesentem juxta stylum Cancellariae.

Dorum statuitionis cum Dilatione Inquisitionis inter Rydzyno et Kuczborsk.

In Causa et actione Judiciaria infrascripta inter Instigatorem Judicij Officij Praesentis ejusque Delatorem G. Stanislaum Rydzynski Actorem ab una et MM Joannem, Michaelem, Franciscum etc Illustrem Adm Constantinum Czamscenis atque Poniatovienis Kuczborskie Praeptum Notarius Trres Plocenis Fratres inter se germanos Dnos tum Laboriosos Bartholomaeum Bartkowski Paulum Pawłowski et Stephanum Stefanski de B. Chromakowo subditos haeredes excessiones et quidem subditos cum Dominorum assia inhaerendo proponi authice facto ad Judicium Officij Praesentis secundo post obtentam contumaciae poenarum parte ab altera cito idque ideo Qui ipsi non attentis Legibus Regni debite attendendis, temere praesumpserunt et quidem Domini subditos praefatos licentiosos ad B. Rydzyno pro superinequitatione Actorum immittere, subditi ijdem autem existentes tali modo immissi et subordinati mandata Dominorum suorum exequentes ibidem multas violentias injurias et damna omni inquisitionum genere probandis Actori peragere, gregem Ovium tam sui Actorum propriarum quam post obtentam Franciscum Smzet Ovillatorem derelictum sibi tamen Actori in summa Ducentorum

Tymphonis

Tymphoz Rod per unu Villatorem dab
modo violento ex B. Rod & Dryno abgeht
abacto ad B. Chamsk de pellere prout card
oves Illustri D.D. Preposito Ramscenz Ruc-
borski apud se ad hocusq; tempus detinet et
Actori extradere recusat et exinde respectu
non participationis ab ejsd fructus ovibus
damnum non mediocre causat ideo pro pmiss
iis peraud violentijs sumendis ratione ca-
rum & penis legibus Rnr descripb. ac extra-
dictione pmiss ad ovium compensationem fru-
ctus ab ejsd p D.D. Preposito Ramscenz in-
debite participati nec non statuj tum & nomi-
nib subditor ac Villab ad extendend
super ejsd penas judicijs Officij Pzenz
arbitrarias Pzenz citandi alias cetne
ipm Cationem de pmissis in se existen. endi-
en hadiernam hmd cadenz sub; ipm utriq;
et quil Actore plr. Cita & interesse D.D. Con-
stantini Ruborski Adepti Ramscenz et Domi-
nici Pzenz p D. Antonium Malewski p in le-
vienz p D. Antonium Malewski p in le-
vienz p D. Antonium Malewski p in le-
vien

jt Judicium Officij Pzenę coram se inducto
exaudito suspensa decisione Causæ Pzenę
respectu prætensæ extraditionis seu restitu-
tionis Ovium, cum Illtris Rndo Kuchor-
ski Præpto Chamscenę, ad affectationem Ptis
Actis dedit et concessit dilationem Inquisitio-
nis Pti utriq hempe tam Pti Actis quam
MM Kuchorskim et eor famulis super con-
tenta Cittnis et prouonis Ptis Actis idq ad se-
quenę Quereto Crenę Ptocenę Trmnis pt
F.S. Thomæ Apli incidenę conservando Ptibus
memorato utrisq Trmnum in Pallegato Juris
sine ulla ad Cittne Comparendi peremptorium. Pro quo Termino reponenę inqui-
sitionum Honestum Felicem Szmet Ovil-
latorem Pars ulla seu is ex Citato apud
quem "id Ovillator" extat statuere tenebitur, idq sub
pœna Banitionis quæ per Judicium Officij
Pzenę interponitur Decreti sui vigore Itaq
in Continenę MRStt Gregorius Kolucki
de Bronowo Judex palam rgnt quia ipsi
Cittm Lit. etc "edit conq Ptat ad MM Kuchorskie" et quidem conq M. Joannem ad
B. Tłubice F4. conq vero JR. ad B. Chamsk
M. Michaelem ad B. Siemuchy conq vero M.
Franciscum ad B. Chromakowo F5 omnes pt
Mattis S. Joannis Baptæ pxe Pteno Ao Pzenę
tum et eor primas etc

Sub actu F. 2da ante F. S. Margarethae Vet. M. pxa Anno Dni 1743.

Querum ulterioris ex parte N. Zgierskiej sup. GG Ciecierskie obtent.

Juxta actum executionis infrascr in B. inferius infraconnotat offse p infraspecificat G. BCP. expedit ac manu ejus propria subcr tenoris sequens Actum in B. Ciecierk Sorteq G. Alberti Ciecierskj Haereditt F. 5 pt D. Jubilate pxa ao Dni 1743. Coram G. Casimiro Chiczewskj B. C. Plocens in psentia GG ac NN. Stanislaj Dzięgielewskj et Adami Gutkowskj nec non MRGP Antonij Stoch de Zempino Authi et Jurati ad actum psens assumpti. Quiquid G. Burgrabius C. P. adhaerendo Legibus Rni de p agend exe cuoni by eo nne Sanitt Satisfaciendo muneri Officij sui tum quoq additioni a Judicio suo habitae Insistendo vigore poenae Bnis de actu ejus in Castro Plocens in Trnis Querelar Causarumq Offij Judicijs una cum Continuaone anteriorr Causar in diem hodiernam Incidens F. 2da pt F. S. Andreae Apli pxa anno Dni 1742 sup NN. Alberto Ciecierskj ac Marianna Kuszkowska

invicem Conjugibus cittis Iurevictis ad Instan
tiam N. Petri Zglenicki ol Mathaei Filij cum ol N.
Anna Pomianowska pgeniti Actis Iurevincens et
hoc raone Summae Quingentorum Tynphorum non Solutio
nis in psonam ol N. Annae Pomianowska ol N.
Mathaei Zglenicki Relictae Consortis Viduae moder
ni Actis Matris in iura et in se Actis devolutis ob
tentis et publicatis ad requisitionem Officiam N. Petri
Zglenicki Actis Iurevincens ad B Suprafata conde
scendit Iurisdictionem Suam Officiam funda
vit Partes utrasq tam Actis Iurevincens quam cittam
Iure victis ad sui psens ejus Mli acclamare injun
xit Quo in Trno executoriali plr comparens N. Petrus
Zglenicki Ipsemet Actor Iurevincens petijt p Officium
Burgrabiale Sortem Cittis Iurevictis proportionatis
sibi tradi cujus postulationi Officium Burgrabiale
uti Licite annuendo Sortem pportionatis Sum
mae Quingentorum Tynphorum Polonicatis correspondens
ac in provisione et processu perducto ejus Actori trade
re voluit verum quoniam a parte citta Iure victa
plr comparens L. Theressia Relicta ol L. Alberti
Consors Vidua Subdita eandem Executionem his formalibus
broniq tej exekucyi y niedopuszczam Imieniem Pan
stwa mego iz Panstwo moj ieżeli będą mieli sposob

to

do wypłacenia summy gdzie też y maią mieć
Skrypt że Jmć P. Zglenicki miał czekać do S. Jana
a tak prędko ziechał a inquantumby niemieli sum
my do oddania poprzewiedzionym zupełnym proces
sie wolno będzie odebrać wiem że Państwo Bronić
niebędzie a do tego iuż tu zaszła tradycya JMci X. Gasią
rowskiego Wikaryiego Parafijalnego Płockiego gdzie
zwyż wyrażoney summie odebrał w stu Tyn
fach które to Sto Tynf: Legowała Matka Aktora
impugnet et fieri eandem executionem non admisit
Que Impugnaone attenta S. B. C. Plocen ab executio
ne supsedit Causam praesentem cum toto effectu a Pltibus
Ipsis utrisque rursus ad Judicia Crenen Plocen unde
causa emersit remisit remittitque praesentem Conser
vando Trnum Pltibus Ipsis utrisque in eisdem Judiciis
sine quavis adcittione Comparendi peremptorium
Dei sui executorialis vigore Casimirus Chiczewski
B. C. P. manu propria in Trno itaque hodierno vigore
praeinserto Remissionis conservationisque Ipsis Trni
in diem hodiernam incidentem et provenientem Pltibus
Ipsis utrisque et quia acte per S. Bartholomaeum Goscicki
inscr. plenipotentem tandem praefatus autor coram Judicio
Officii praesentem Consuum plenipotentem plr con
parens et Trnum cum hodiernum per totum Judicium

tractum Lme attentans memorat. Ptem citt. ad
Jus Juridice per M. R. P. H. Gregorium Kolicielej de
Bronowo Judlem tribus et ultra Juris formam
vicibus Quatuor uti ante ita et post Ossum are
stum tempeve per Suprafat. M. Judlem inter
posito et p Judicium Officij pzenq suscepto
et connotato clamato et vocato non tn comparen
in Lucro ulterioris fortis faciend Executionis
alias in toto seu pro toto Lucro negotij sui Ipsis
admittend Judicio Officij pzenq Judlr ac Ossie con
demnabit ulterioraq sibi p Judicium Officij pzenq
ea in Cassa Juridice exeq postulavit cujus
postulaoni Judicium Officij pzenq annuendo
in vim ejusd Lucri Lgme ea in Causa obtenti
Decrevit pzenq decernit quatenus G. B. C. P. qui
qui prius requisitus fuerit facilius ve conduci
poterit eand executionem de B. Ptis citta Jurevicta
non obstan quibusvis Jurium oppoonibus Relaone
ad Cassand inscra vel inscribend ad primam
Acta requisitionem Dcriq pzenq exhibitionem fa
ciat et peragat idq sub pœnis conq reniten Officiales
in Legibus Rni Sanisto dorsemo vero eand Executione
de B. Citta Ptis Ossie pagend nec pse nec p suas quavis

Subordinatas

Subordinato audeat impugnare personas idq sub
Seorsiva pœna Bnis conq Impugnatores pseng interpo
sita Derd. sup vero Anterioris Execuonis Impugna
trice ac ijs quor nne impugnatum est Sæpefatus Acter
petijt pœnam Bnis perpetuæ decerni aliaq in ta
talibus fieri Solita Iuridice exeq postulavit cujus po
stulaonis Iudicium Officij pseng annuendo pœnam Bnis
ppetuæ super eadem Impugnatrice ac ijs quor nne im
pugnatum est decrevit Ipsmetq Impugnatricem cu
eos quor nne est impugnatum esse perpetuo Banitos
Sententia sua declaravit ad eandemq publicandæ
Bnis pœnam Suprascr Mlem Ill. Gregorium Rolle
cij Iudicij suj apparitorem addidit et deputavit
Quiquid Mlis satisfaciendo Deputaoni Suæ a Iu
dicio pseng habito memorato Bnis pœnam ~~ppetuæ~~
~~super eadem Impugnatrice decrevit~~ ppetuæ ac Ipsmet Im
pugnatricem eosq quor nne impugnato est esse ppe
tuo Banitos Iuri Comuni Contrarios et Rebelles hic in
atrio Stubæ Iudlis ac in alijs locis publicaoni con
suetis pseng plurima Nlitte ad Iudicia moderna forq
Publicum Congregata alta sua pconica et Sonorosa voce pro
clamavit publicavit et ad notitiam oniu ptum pseng in
duliam deduxit de quo pseng Id Mlis e loco publica

tionis ad Judicium suum rediens fecit Relationem post quam publicatae Bnis ppetuae poenam Judicium Officij praesens pro faciendo in praemissis juxta praeterum Juris Communis executionem Causam hanc cum toto ejus effectu ad M. loci Capitis seu M. Locorum Capitis sub ejus v. quorum Jurisdictione praefata Impugnatrix ac 3i quorum nunc impugnatum est cum B. suis sub sunt v. consistunt remisit remittitque Deni praesens vigere.

Major inter Malewo et Dobrosielice

In Causa et actione Judiciaria in fraudem inter P.P. Sebastianum, Felicianum, Casimirum, Stanislaum et Dominicum Malewskie Actor ab una, et Dominam Joannam Dobrosielska Relictam ob Mti Laurentij Rawtowski Subdapiferi terrae Visogrodensis Contentam viduam Matrem, Joannem Filium Rawtowskie, et quidem Actor minorennes cum debita assistentia ad paratum processum paratosque omnes et quibus Juris gradus, nempe ad paratum Decretum Solutionis quo mediante injuncta erat Solutio Summae Duorum Millium Zymphorum Polonicalium sibi Actoribus rite et debite adjudicatae huiusque non exlutae Citant Seu potius Adcitant ulterius cum Juris eadem in Causa Jure praecedi Solutionem instantaneam una cum provisione per sententiam Judicij Officij Nostri assignari, stringi ac Decerni praesentes Citantes alias Citationem ipsa praemissa furias inse enarrante in diem hodiernam rite ac legitime cadentes et provenientes Partibus Juris utriusque et quidem Actorea P.P. Felicianum

num Ma

num Malewski Suo et aliorum Actt nnm pbr. Citta p
P. Adamum Bojanowski cum Judicio Officij pre Comparen ad
Repositionem ejusq hoc Jnd. Dedit et concessit Dilatio
nem Majoris Mtis Joanni Rawtowski Subdapiferi
Visogrod Citto ex quo Causas majoris Importatiae in Judi
cijs Tribunalitijs Rnm Petricovien ptunc attentat, qm
pbbit literatorijs Documentis juxta Legem cum Ceteris
Suspendit Suspensamq ipse Declarat ad Sequtes querelar
Castr Plocen Trnd pt Jnm S. Thomae Apto prius et pri
mius abhinc in Castro Plocen celebrand Trnd pstibus
memoratis utriusq in pallegatis Judicijs sine quavis
Adcittnd Conservato Comparendi peremptorio Hicq
in Continenti Mtis Rnm Gnalis H. Gregorius Rolie
dij de Bronowo Authcus et Juratus palam Rcit quo
Ipse Cittnd literale Sigillatt qq ad B. Dobrosielie
juxta Datt in Cittnd positt Anno pre qq

De Major Jnr Kanigowo et Rosciszewo.

In Trno hodierno ex Decreto Anteriori quo
mediante post eductam per Partem infra-
scram actoream Inquisitionem Judicium
Officij pseng Terminum apperiendarum Inse-
quentibus Querelt Castrenq Plocenq Trnis ut pote
modernis Conservaverat peremptorium et hoc
In Causa et actione Judiciaria infrascra Jnr
P. Joannem Kanigowski Actt ab una et PP.
Stephanum Rosciszewski et Barbaram de Mło-
dzianowskie Invicem Conjuges Dominos tum
P. Petrum Pastorem Subditum Hereditarium
Suprascrorum PP. Rosciszewskich et quidq Maritatt
Citatt Cum Mariti Subditum Cum Domino-
rum Authoritatibus et assistentijs inhaerendo
Protestationi authenq factt Parte ab altera
ad Judicium Officij pseng Cittos ex eo Quia Ipse

et quia L. Petrus Subditus Praefatorum LL. Rosciszewskich Conjugum ex Mandato eorundem Dominorum Suorum equum actt proprium Valoris Triginta aureorum Hungaricatt nullis de Damnis ad Forestam abactum Interfecit Dominiq ex eodem Subdito ad requisitiones actt nullam satisfactionem praestiterunt nec valorem Ejusdem Equi persolverunt imo eundem actt Saepenumero varijs Coram diversis Personis diffamarunt verbis laesivis affecerunt Contemptuarunt poenasq eo nomine Legibus et Constitutionibus Sancitas una Cum Statutione Suprafatt Subditi illorum licentiosi ad Judicium pro Sumendis poenis ac Solutione valoris praefatt. Equi Interfecti Compensationeq Damnorum exinde Causatorum et Alias Judicij Officij nostri Arbitrarias Succubuerunt pro quibus decernendis Citantur alias Decreto Eodem Latiore in se existente In Diem hodiernam rite ac ltime Cadente Partibus Ipso Utrisq et quia actt L. Kanigowski praestr Citta per L. Antonium Malewski praestr Coram Judicio Officij praesens Comparens ad repositionem Ejusdem L. Malewski hoc Ad Judicium dedit et Concessit Dilationem Majoris L. Rosciszewski Citt ex quo Causas Majoris importantiae In judicijs Castrensi Ciechanensi protunc attentat quam probabit literatorijs documentis dictante Lege ad Sequens Querelar Crimen Plocensi Trinos prius vel proximius ab hinc in Castro Plocensi celebrandos Trino partibus memoratis utrisq in praeallegatis Judicijs Sine quavis adcitatione Conservatt Comparendi peremptorio Decreto praesens vigore.

Decretum Solutionis inter G. Zdziarski et G. Karski

In Termino hodierno ex relatione authentica coram actis Civilibus Bobrovnicen. p infrascrum Mlem Rni Gnalem Recognita tenoris Sequen. Actum in civitate Sacrae Regiae Mttis Bobrovnicen. Feriâ Sextâ ante Festum Nativitatis S. Joannis Baptistae proxima Anno Domini Millesimo septingentesimo Quadragesimo Tertio Coram Judicio advocatiali Civitatis Sacrae Regiae Mttis Bobrovnicen. Actisq. ejusd. Judicij vacantibus ad Psen. actis Castren. Capitt. Bobrovicen. Comparens pter Mlis Rni Gnalis Providus Laurentius Burkowski de Bobrowniki authenticus et Juratus Judicio Psen. notus sanus existen. Rvit quia ipsi Citationem literalem sigillatt. p terminis Pserbien. editt. Copiae infrascrae similem Tenoris talis Thomas Gregorius a Dembowa Jora Dembowski Plocen. Plonscen. etc Capitaneus Tibi G. Joanni Karski de persona Bonisq. tuis gnaliter omnibus vigore Regio et nostra qua hac in parte fungimur Capitaneali authoritate mandamus ut in terminis querelarum Causarumq. Officij Judicijs Feriâ Secunda prius et proximius ab hinc in Castro Plocen. Celebrand. personaliter ac peremptorie Compareas ad instantiam G. Adami Zdziarski actoris qui te in haerendo Maoni suae Coram actis authenticis Rni facto 2do post obtentam poenam Contumaciae citat idq. pro eo quatenus tu summam Triginta Tymphonum tibi ad nuda verba Fide bona accomodatt. in hucusq. non persolutt. ~~non~~ nunc persolvas pro cujus summae persolutione citaris Psen. sis termino pariturus et Judicialiter responsurus datt. in Cro Plocen. Feria Secunda post Dominicam exaudi proxima Anno Domini 1743tio editam Con. Pfatt. Citt. ad Bona Villae Krępa Feriâ Cta post Dominicam exaudi p anno Psen. tum et ejus primam ex qua poena contumaciae est obtenta tempestive ante obtentionem illius in una integra Septimana de

delulit expertavit posuit reliquit et depositione ut
Juris est notificavit de quo Psenc Id Mlis fecit Re
lationem ex actis advocatialibus Civitatis Bobro
vicen rescrum Albertus Kopcinski Notarius Civi
tatis Juratus manu propria Locus Sigilli Civi
tatis illius in diem hodiernam incidenc et preve
nienc partibus ipsis utrisq et quid actore pter citatu
P G. Ignatium Sierakowski Coram Judicio Officij
Psenc Comparenc et secum Judicialiter Contro
vertenc quar partium Controversijs Judici
um Officij Psenc Coram se inductis auditis
teneri ante omnia partem actoream docere par
tem citatam de termino et Contentis Citationis
Sue adinvenit et ut doceat Judicialiter de
crevit et quoniam docuit proinde Causam Psenc
Judicium Officij Psenc psequi injunxit in
prosequendo Judicium ulterioribus Controver
sijs partium p et Conc factis et pensatis de
cernit Psenc bus decernit quatenus Compro
bet G Zdziarski actor put summam Trigin
ta Tynphone Non Condictato pro bove ut pars
citata allegat Cptio verum mutuo G citato
dedit exinde summa ejd per citatum
rite solvi debetur tum prout bos ~~non~~ ex
occasione ejus no est exhalatus nec macera
tus idq insequenc post Festum Sancti Tho
me Apli incidenc ~~Term~~ Querelar Castrenc
Plocenc Termis terminum partibus memoratis
utrisq in p allegatis Judicijs sine ulla adci
tatione Conservando Comparendi peremptorium
postqm Comprobationem Pstand
vel non Judicium decernet id quod Juris erit
et quoniam Id G. Zdziarski ~~Coram~~ Actor
se ad Pstand Juramentum in instanti trahit

ac mtem

ac M. R. G. quemvis ad pronontiand. Iuramenti Ro
thaon per Iudicium Officij Pseng. addi et deputari
affectavit pro Iudicium Officij Pseng. affectatio
nisq. episd. G. actoris uti licite annuendo ~~cand.~~
M. R. G. H. Gregorium Rokiecki de Bonowo Iudicialem
addidit et deputavit quo sic Rothisante Iuramen
tum Corporale ad Imaginem Crucifixi Dni fle
xis genibus observata debita Pstandor. Iuramento
rum Solenitate rotha superius expressa fecit et Pstit
tit qua Comprobatione attenta Iudicium Pseng. decre
vit Pseng.busq. decernit quatenus citatus summam
cand. Triginta Symphonum Iuramento evictam actori
Coram Officio Pseng. in et proferia 2da post Festum pu
rificationis Gloriosissimae virginis Mariae in anno imi
nenti ventura sine quibusvis Iuris diffugijs et Ptellationibus
ac Ptensionibus solvat et enumeret idq. sub pena Baonis
in ibid. in Casu Contraventionis Circa maonem publicand.
luita per Citatum pena trium marcar. Polonicalis parti
et Iudicio totid. parti in termino suprascro Iudicio vero
in instanti Iuxta Pscrum legis solvend. et inter termi
nos tactos publicanda decreti Pseng. vigore.

Mar

Dilatio Majoris inter Mfcum Semptawski et GG. Grombczewskie.

Intermino hodierno ex Decreto anteriore inter partes infrascras nempe Mfcum Semptawski Venatoriae Dobrinen. actorem ab una et GG Grombczewskie parte ab altera plato quomediante Judicium Officij Pbentis Controversijs suprascrarum partium exauditis decreverat Quatenus evadant GG Antonius et Hippolitus Grombczewscy citti put se ipsos Comparens tragit put N. Franciscum Stanisławski apud G. actorem Servien. a continuato Famulitio a G. actore nec per se ac p suas subordinatas personas avocarunt, nec res ullas p eundem N. ~~Stanislaum~~ Stanisławski ut obicit ipsi G. Actori acceptas apud se Conservarunt nec apud ipsos exstant idq. in sequentibus Querelarum Castren. Plocen. Terminis post Dominicam Conductus Paschae incidens cum termini ibidem Contenti Ultima Conservatione facta et hoc in Causa et actione Judiciaria infrascra inter Instigatorem Judicij Officij Pben. ejusq. Delatorem Mfcum Antonium Semptawski Venatoriae Terrae Dobrinen. actorem ab una et GG Antonium et Hippolitum Grombczewskie Fratres inter se Germanos inhaerendo pōni authenticae facto ad judicium Officij Pben. 2do post oblentam Contumaciae poenam parte ab altera attos ideo quia ipsi pospositis Legibus Regni infrascra se reo vetantantibus Nlem Franciscum Stanisławski apud se actorem in famulitijs existentem jam de toto Solariatum ante expirationem anni illius a servitijs avocarunt et ad famulitium

suum

suum eund. susceperunt damnum exinde non mediocre
Actori causarunt requisita ferrea ad molendinum spectan
tia apud ips. hærentia per eund. famulum accepta extra
dere recusarunt et in hucusq. recusant per inde pœnas
ratione pmissorum sucubuerunt pro quibus super ips. exten
dend. ac restitutione rerum seorsivo regestro spe
cificatarum ferrearum ad molendinum ventile pertinenti
um compensationeq. dami ad quinquaginta Tympho
num ex ratione pmissorum causati per actorem citan
tur pseentibus alias Decreto eod. anteriore evasionis
in se latiori existente in diem hodiernam incidente
et provenien. partibus ips. utrisq. et quid actore pter
G. Antonio Semplawski pter citato pro interesse
G. Antonij Grombczewski pro G. Joannem Chmiele
wski pro interesse G. Hippolito Grombczewski pro G.
Valentinum Zoltowski coram Judicio Officij pren.
comparen. tand. ad repositionem ejusd. G. Zoltowski
dedit et concessit hoc id Judicium Dilationem
Majoris Gnoso Hippolito Grombczewski ex quo cau
sas majoris importantiæ in Judicijs Castren. Cie
chanovien. protunc adtentat quam probabit
literatorijs documentis juxta legem cum Gnoso
vero Antonio causam pdentem suspendit
suspensamq. esse declaravit idq. adsequentes.
Querelar. Castren. Plocen. Termos prius proximiusve
ab hinc in Castro Plocen. celebrand. conservando
partibus memoratis utrisq. terminum in pallegatis Judicijs
sine quavis adcitatione comparendi peremptorium
pdentis vigore Decreti.

Majorinus D. Gizinski et M. Szygowski
Capitaneus Crusovicien.

In Causa et

In Cãa et Aõne Judiciãa in Crascra inr.

Juxta Actum Executionis in Crascrum in B. inferius mtatis Offse p. infra specificatum G. Burgrabium Castr. Ploc. expeditt. ac manu Ipsius ppria Subscriptum Tenoris Seqtis. Actum in Bonis Kobierniki M. Alexandri Szygowski Capitan. Crusvicien. hereditt. F. 2. pt. Dm. Misericordiae pmo Anno Dni 1743tio. Coram G. Jacobo Kesicki B. C. Ploc. in psena G. G. Adami Milodroski, et Stephani Sulberski necnon Mtis R. G. H. Philippi Srebrnicki de Srebrna Authu Jurati ad Actum psen. acclamandum assumpti. Quique G. B. C. Ploc. Insistendo Legibus Rm. de peragendis Executionibus eo Nne Sanctis vigore muneris Officij ad Bona Suprascra cum Suprascriptis Mtibus Mnliq. condescendit, Jurisdictionemq. Suam Offsam per Suprascrum Mntem fundavit pacem et securittem pctam circa ejusmodi actus Officiosos de Lege servand. pcustodivit, Partes utrasq. ad sui Comparitionem pdicto Mnti acclamare injunxit ad cujus Mntis acclamaonem ptr Comprs. G. Adamus Milodroski ad urgendam

Executionem

Executionem GG. Antonij et Alberti Gizinskich ex
ob. G. Annia Petri et Feliciani Falęckich ex ob. G. Mar
tianna Swierczynskich cum ob. G. Marianna
Gizynska ob. G. Alberti Gierzynski sorore pgeni
-li Filij procreatorum Fratrum inter Se amittelium
ejusq ob. G. Alberti Gierzynski B. Kobierniki Hae
redis Nepotum et Naturalium Successorum Actt.
Jurevincentium impetratus Plenipotentiarius reproduxit
Poenam Bannis cum ejus publicatione de Actu
illius in Cro Ploaeq F. 2. pmo Purificationis Gssimae
V. Mariae pma in Anno Pzq et hoc in Causa ra
tione Jurium et Documentorum B. Kobierniki in
Actores Jure Successivo pt ob. G. ~~Albertum~~ Gie
rzynski avum Eorunq Actorum devolutt suffra
gantiam nolle reproductionis usus fructus ex
eisq Bonis perceptionis Processu Causae de his
latione in Se obloquente Juvius Supremo Ale
xandro Capitaneiq Crusvicien parente Jo
Sepho et Marianna Seu alterius cujusvis
Mnis ex ob. M. Agnete Karnkowska procreatis
Filio et Filia minorennibus Szygowskie Cittis
Jurevictis obtentam et publicatam vigore cujus
Condemnationis ~~cujus~~ et ejus publicationis peti
it Executionem fieri et peragi ac Bona memo
rata in possessionem Actorum Jurevincentium tra
di postulavit, et licet qq N. Andreas Kaczorowski
Bonorum Kobierniki Administrator Domini
Suae interfuerat eanq tamen Executionem

nec perse

nec perse nec p Subordinatam Impugnavit
personam Proinde Ill. Burgrabius Castr. Plocen.
ex vi postpositionis Legis publicae abeadem Exe
cutione Supersedit, Causamque Pro cum toto
ejus effectu ac Partibus Ipsis utrisque pro ulte
riori disjudicatione Sortiendi demandanda Exe
cutione rursus ad Judicium Castr. Capitt. Plocen.
Remisit Remittitque Pro eo Termino partibus
Ipsis utrisque in Praeallegatis Judicijs prius pro
ximiusve abhinc in Cro Plocen. celebrandis
sine quavis adiutione Comparendi Consensando perem
ptoriam. Jacobus Henrichi Burgrabius Castr.
Plocen. manu propria. In Termino itaque hodier
dittno vigore Praeinsertae Remissionis Conser
vationisque ipsius Termini in diem hodiernam in
cidentis et Praevenientibus Partibus Ipsis utrisque
et Actorea per D. Albertum Gizynski suo
et aliorum Actt. nomine Pro Citta pro Interesse M.
Alexandri Szygowski Capitaneiae Kruszvicien.
et pupillorum ejus minorennium excepto Illmo
M. Ignatio Zboinski Pincerna Haliciensi
ex Terra Dobrinensi ad Tribunal Rmi Deputto
p. D. Antonium Chmielewski Coram Judicio
Officij Praesentis Comparentis Tandem ad Repositionem
ejusque D. Chmielewski Comparentis Partis
Citta Dedit et concessit hoc idem Judicium
Dilationem Majoris M. Alexandro Szygowski
Capitaneiae Kruszvicien. ex quo Causas ad
Praesens in Judicijs Tribunalitijs Rmi Petricovien.

protunc attentat quam probabit Literatorijs documentis juxta Legem ad Legtes querelarum Castr. Plocen. Trnos pt. Fm. S. Thomae capti Maiden tor et Trnum partibus memoratis utrisque in Pallegatis Judicijs sine quavis Adcittne Conservando Comparendi peremptorium. prout quidem ipsem praefigit assignat et Conservat Decreti sui vigore.

Inquisitionis inter N. Kobrzynski et Chełmickie.

In Trno hodnio ex Rlne Authca coram Actis Civilibus Dobrinen. per infrascriptum mntem Recognita Tenoris Ejusmodi Actum in Oppido Dobrzyn Civitte Regia coram Judicio Civili advocatiali Sabbatho pt. Inventionis Sanctae Crucis proximo Anno domini 1743tio M. R. G. H. Gregorius Rokiecki de Bronowo Authcus et Juratus pasam Rgvit. qa ipse Cittnem literalem sigillatt pro Judicijs Castr. Plocenibus vacante ad praesens Jurisdictione Castrensi Bobrowniczn Sewierz Tenoris Legtis Thomas Gregorius ad Imbowa Gora Dembowski Plocen. Plonsc. et Capitaneus Vobis Gb. Francisco et Andreae Fratribus inter vos germanis Chełmickim de personis Bonisque vestris Scribae Aringa. Ad Instantiam Instigatoris Judicij Officij nostri ejusque Delatt. N. Martini Kobrzynski Actoris qui vos inhaerendo Protlm coram Actis Authcus Rm factae rdi pt. obtentam sup vobis Contumaciae

maciae poenam vacante ad praesens Juris
dictione Castr. Bobrovnicensi ob interveni
entia fata ad M. Capitanei Castr. Bobro-
vnicen. Citat pro poenis Succubitis ex eo.
Quia vos postpositis Legibus Regni ausi
estis tempore certo in Protnus ex ppo primo
ejusq. Actoris ~~hospitium~~ sub tractu Judi
cior. Crer. Bobrovnicen. ptunc celebratorum non
observata eorunq. Securitate hospitium
proprium superinequitare, superinequi
tando praefatum Actorem verbis laesivis ho-
nori Nobilitari nocivis afficere opprimere
converbarare, crines e capite evellere pe
dibus, prius in terram prostratum calcare
framea secare attentare, in vitam ma
nifeste diffidare, vulnera licet Actis non
obducta quaesitione tm probanda infligere pro
ut de facto praemissa omnia executi estis, per quod
cor. Leges Rm. processistis poenasq. ex inde emer
gentes succubuistis et in vos traxistis. pro quibus
Super vobis Decernendis praesentiam citamini Sitis
itaq. Trno advenienti parituri. et Judicio re
sponsuri. Datt in Cro Plocensi 9. 2da pt Dni
Ramis palmar. Quadtem prima A Dni 1743.
editam cor. praefatt Citatt ad B. Zakrzewa
Sabbo pt Dni misericordiae primo Anno
praesentiae detulit exportavit posuit et Juris et moris
est notificavit, de quo praesentiam Idem mtis fecit
Relationem

Relationem ex actis advocatialibus Do
brinen. Rescriptum Martinus Janiszewski
notarius Juratus mppa Gregori Bieglecki
Langwoyt mppa locus sigilli Civitatis illius
in diem hodiernam lyme Cadenae et proveni
ente Partibus Juris utrisque Actore qua pro
Citta per Jacobum Kerichi coram Judicio
Officij praesentibus Comparentibus et secum Judicio
controvertentibus, quibus controversijs Par
tium Judicij in Officij praesentia Decidendo Terminum
Partis Actoreae coram se inductis exaudi
tis ad affectationem Partis Actoreae Dedit et
concessit Dilationem Inquisitionis Partiumque
Super contenta Citationis et protestationis Actoreae
Partis idque ad Sequentes Querelarum Castrum Plocen.
Terminos post Festum Sancti Thomae Apostoli Inci
dentes Termino ~~conser~~ partibus utrisque in ibidem
absque ulla additione conservato comparen
di peremptorio Dicti praesentis vigore.

Banitus N. Szumanski per N.
Menczenskie.

Banitus in Lucro ulterioris M. Karski
per GG. Czarnomskie.

Juxta actum executionis infrascriptum in Bonis
inferius Nominatis offsé, per infraspecificatos GB.
C. Plocen. expeditum ac manu ipsius propria Subscriptum
tenoris ejusmodi. Actum in B. Rempino M. An-
tonij

toniij Karski Dapiferi Tæ Dobrinen. jurevicti
hæreditæ F. 6. in Vigilia F. S. S. Petri et Pauli Aplor.
A. D. 1743. Coram G. Francisco Sulinski Bl. Plo-
cen. in præsentia NN. Antonij Strupczewski et
Francisci Lutocki, nec non MR. E. P. Martini
Wygodny de Villa Rochny authci et jurati, ad
actum præsen. acclamandum assumpti. Qui quidem
G. B. C. Plocen. insistendo Legibus Rni de pera-
gend. Executionibus eo mne sancitis, satisfacien-
doq. Muneri Officij Burgrabiatus ac additioni
supra â M. Antonio in Zakrzewo Zakrzewski
Dapifero Tæ Zawskrzen. et Vlapneo Cren. Ptus
Plocen. habitæ annuendo, ex Requisitione offi-
ciosa G. Francisci Czarnowski Actæ Jurevin-
cen. ad Bona Supiorp Superius expressa
seu potius super Summam N. N. Vladislaj
Wolinski et Catharinæ Milewska Conjugum
Parentum ac filiorum eor. Citatæ jurevictæ
Partis ibid. hæren. cum supranatis NN. et
Mli Condescendit, ibidemq. jurisdictione sua fun-
data, et pace ac securitate publica prius
ejusq. M. Acclamationem præcustodita, Ptes utrasq.
ad suj Comparitionem sæpefato Mli acclama-
re injunxit, ad Cujus Mlis acclamaonem pltr
Comparens G. Antonius Strupczewski nne G.
Francisci Czarnomski Actoris, reproducta
Dcrat seu potius pœna Banionis cum ejus
publicaone Super Pte Citta respectu Sum-
mar. binar. primæ quidem Centum Quatuordecem
Tymphon., alterius vero Ducentorum Quadra-

ginta

ginta itidem Tynphonę unà cum provisionibus ab ejsdem Summis provenienę ac pœnæ Lujtæ Dcro Judicij ejusdem Castrenę Plocenę adjudicatæ non solutionis obtentæ, vigore Cujus Condemnationis petijt Executionem de B. seu potius Summa Cto Jurevicto Ptis in B. ejsdem hærenę fieri et peragi, Bonaq processuata summa RR. Wolińskich Subjecto in possessionem Suj principalis tradi, et ad Conscriptionem inventarij Condescendi affectavit. Cujus affectationi G. B. Annuendo, eandem executionem peragere valuit, Verum quoniam à Parte Citta pltr Comparens G. Casimirus Ossmański B. Rempina M. Karski Dapifer Dobrinenę Administrator eandem Executionem vigore Suprafati Dcri seu Condemnationis de actu illius in Cro Plocenę Sabbo in Vigilia F. Nattis S. Joannis Baptæ Ao nunc currenę obtento et publicato officiosè peragendę his formalibus Bronię tey Exekucyi imieniem Pryncypała mego, Ktory gotow Każdego Czasu tę Summę oddać JPanu Czarnomskiemu o ktorą pozywa, byleby się z Jchmciami Pany Wolińskiemi finalnie rozsądził impugnavit et fieri non permisit, Qua Impugnatione attenta idem GB. ab executione eadem supersedit, et Causam hanc cum toto illius effectu ac Ptibus Ips rursus ad Judi-

cium

cuim Castrenę unde emersit remisit, Trnumq
Partibus memorato utrisq in ejsę Judicijs F.
Q. proximius abhinc in Crō Plocenę celebranę
pfixit et assignavit Comparendi peremptorium prout quidę pseną pfigit et assignat et
Conservat Decreti suj Executorialis vigore Franciscus Sulinski BlPlocenę mppria. In Trno
itaq hodierno vigore pinsertę Remissionis Conservaonisq Ipsi Trni in diem hodiernam
incidenę et pvenienę, Partibus ipsis utrisq et quidę
Actore pltr, Citata per NN. Michaelem et Joannem Wolinskie, sujs et Parentum suorum Nnibus
pltr, coram Judicio Officij pseną Comparenę
et secum judltr Controvertenę, Quarum Ptium Controversijs Judicium Officij pseną coram se
inductum exauditum, quoniam M. Karski Dapifer Tę Dobrinenę apud quem summa EE. Wolinskich hęret, pseną in Trnno disparet
et se Condemnare pmittit pinde super Pars
pfata Actum coram Judicio Officij pseną pltr
Comparens et Trnnum eundę hodiernum
per totum Judiciorum pseną tractum lmē attentans
memorato M. Karski Dapifer Dobrinę ad jus
juridice ꝑ MRSH Gregorium Rokicki de Bronowo Judlem tribus et ultra juris formam
Vicibus quatuor uti ante ita et post offsum
Arestum tempestivé per J. Franciscum Sulinsky

ski interposito et per Judicium Officij praesentis susceptum et Connotato Clamatum et vocato attamen disparentis, in Lucro Ulterioris fortis faciendae Executionis admittentis Judicio Officij praesentis judtr ac offse Condemnavit ulterioraque sibi ea in Causa per Judicium Officij praesentis fieri et decerni affectavit, Et Judicium Officij praesentis juri Communi affectationique Ptis Actis uti Lucte annuendo, in vim ejusdem Lucri Lme ea in Causa obtenti decrevit ac praesentis decernit Quatenus G. Franciscus Sulinski Bl. Plocensis eandem executionem ulteriorem fortem de B. memorati M. Karski disparentis eam Citti non obstantis quibusvis jurium Opposicionibus et defensis quae in genere Omnes praesentis Amoventur, et pro nullis censentur Dcro tum Relatione ad Cassandam inscra vel inscribendam ad primam G. Actoris requisitionem, Dcriq praesentis exhibitionem faciat et peragat idque sub Poenis, contra renitentis Offses in Legibus Rni descris Nemo vero eandem Executionem ulteriorem fortem offse de Bonis Citti jurevicti peragendam per se aut nec per suas quasvis subordinatas audeat impugnare Personas, idque sub Seorsiva Banitionis perpetuae poena Contra impugnatores praesentis Interposito. Super Vero Anterioris Executionis Impugnato ac eo cujus nme

impugnato

impugnatum est petijt pnnata Pars Actō
Pœnam Banitionis perpetuæ, per Judici-
um Officij pseng decerni, Cujus Postulatio-
ni itaq Jud pseng annuendo super eod
impugnatō ac eo Cujus Nne impugnatō est
pœnam Banitionis perpetuæ decrevit, illosq
esse ppetuo banitos Sentenā sua declaravit,
ad quam publicand Bnis ppetuæ pœnam
suprascrtō MKokiecki, Judicio suo adstang ad-
didit et deputavit, Qui quid Mlis satisfaciendo
deputaōni suæ â Judicio pseng habitō Memo-
ratō Bnis ppetuæ pœnam ac ipsmet impu-
gnatō illumq Cujus nne impugnatō est esse per
petuo banitos, juri Communi Contrarios et
rebelles hic in atrio Stubæ Judtis ac in alijs
Locis publicationi solitis, pseng plurima Nblita-
te, ad Jud moderna, forq publicum congre-
gata, alta sua pconica et sonorosa voce publi-
cavit, pclamavit, et ad Notitiam Omnium ibid
adstang in dubiam deduxit, de quo pseng id
Mlis è locis publicaōnib, consvetis ad Judicium
suum rediens fecit Relationem. Post quam pu-
blicatō Banitionis Perpetuæ pœnam, Judicium
Officij pseng pfaciend in pmissis juxta pscr
Juris Communis Execuōne Causam hanc cum

to illius effectu ad M. Loci Capitaneum seu MM Locor. Capneos sub Cujus vel quor. Jurisdictione pfatus Impugnator, ac is cujus Nne impugnatum est, cum Bonis sujs subsunt vel Consistunt remisit remittitq. psenę. Jam verò cum Comparenę Citatis, Causam psenę suspendit Suspensamq. esse declarat ad Convictionem Suprascriptis disparenę finalem Dni psenę vigore.

Lucrum ulterioris Super Gnoso Ostrowski. B. C. P. ex parte Illustris Rdi Pti Kuroviensis Czywinski acalior.

Juxta actt. execuonis infrascrum in B. inferiq. nominatis offe p infraspecificatum Gnosum B. C. Plocenę expeditt. ac manu ejus propria subscrum tenoris sequenę actt. in B. Bronowo Cmethonum Sorteq. Gsi Stanislai Ostrowski B. C. P. hereditt. 7. Tertia pt Dcam Misericordiae pxa ao Dni 1774 Coram G. Jacobo Kęsicki B. C. P. in psentia Illustris Ad Modum Revende Joannis Czywinski Parochi Curati Kurovienę actoris tum Nlium Jacobi Kolczynski Antonij Lawendowski nec non Mlis Rni Gnalis Providi Laurentij Zymolag de Villa Goslice authenci et Jurati ad actt. psenę aclamandę assumpti quiquidę G. B. C. P. insistendo Legibus Rni, de pagendę execuonibq. eo nne Sancitis, vigore muneris offij Sui, ad Bona Suprascra Cum pnominatis nlibq. Mlisq. Condescendet Jurisdictionem

nem suam offiosam p vocem supradicti
Mtis fundavit pacem et securitatem publi:
cam circa ejus modi actus offiosos de lege
servand. Pcustodivit, partes utrasq; ad sui
comparionem Pfatt Mtis acclamare
injunxit, ad cujus Mtis acclamaonem
ptr compares Illustris ad modum Redus
Joannes Czywinsky Parochus Kurovien.
suo et Conventus Skampensis O. S. Francisci
minoris observan. actt jure vincentium
nne reproduxit pœnam Banionis cum ejus
publicaone, de actu illius in Cro Plocen. F. 2da
post F. Sancti Andreæ apostoli pxa in anno
Pterito et hoc in causa raone primo areæ non
cupatæ przybyłoska ac liberi additus ad Ortho
forium cum inventario actoribus jure vincen.
p offam Tradionem sup. B. Bronowo cmetho:
num Pcautor et reservatorum denegaonis
ac pt pratorum in ejd. B. Sittrum agris, ad
jacen. post plenariam convictionem in sum:
ma Quingentorum Tynphonum Polonicalium
una cum provisione ab eadem provenien. tam
Illustri ad modum Reverendo Czywinsky
quam Conventui Skampensi modernis
actoribus pro ut Traditio obloquitur offe p
G. B. C. Plocen. dimissorum divendionis
processu causæ de his latiori in se existen.
sup. Gnoso Stanislao Ostrowski B. C. P. obtentt
et publicatam vigore cujus condemnaonis et
ejus publicaonis petijt execuonem de Bonis
citati jure victi fieri et pagi ac sortem pro:
portionatam Ptensionibus supradescriptis
ac alijs violentijs p citatum jure victum eund.
perpetratis sibi et Pfato Conventui compen:
si actoribus jure vincen. correspondentem tra:
di verum quoniam ex adverso ptr venien.

veniens G Stanislaus Ostrowski B. C. Plocen.
Ipsemet Citatus eandem executionem his formali:
bus Bronie y niedopuszczam tey execucij iz ia
z JMcio Xiędzem Czywinskiem Plebanem Ku:
rowskiem na przystych Sądach rozsądzę się
a teraz JMci Panie Burgrabio prosię oręmiszę
W Pana do Grodu nazad impugnavit et Fie:
vi non permisit qua attenta Id Gnosus B ejus
modi impugnatione necuipiam partium praeju:
dicium aliquod inferre videat ab eadem executione
Sup sedit Causamque hanc cum toto illius effectu
ac partibus Ipsis utrisque pro ulteriori discudicatio:
ne fortioriq demandanda executione rursus
ad judicium C P unde emersit remisit remet
titque praesentem Conservando terminum partibus
memoratis utrisque in praeallegatis judicijs proxi:
mius ab hinc in Cro Plocen Celebrandae sine
quavis ad cittone Cum parendi peremptorium
Jacobus Kęsicki B. C. P. manu propria in
Trno itaque hodierno vigore praeinsertae re:
missionis Conservationisque Ipsis Trni in
diem hodiernam incidentis et provenien
partibus Ipsis utrisque et quidem actoreâ per
Illustrem ad modum Reverendum Joan:
nem Czywiński Praepositt Kurovien Suo et
Conventus Skąmpensis O S Francisci nne
ptr, tandem pars praefatt actorea Coram Judicio
offi praesen ptr Comparens, et Trnum eundem
hodiernum per totam Judiciorum praesen audien
tiam Lmc attentans memoratt Citt ad jus
Juridice per Mtem R Gnatem Honestum Gre:
gorium Rokiecki de Bronowo Judialem Tri:
bus et ultra Juris formam vicibus Quatuor
uti ante ita et pt offiosum arestum tempe:
stive per G Bartholomaeum Gościcki interpositum

positum et p̃ Judicium offij p̃sen̄ susceptus et
connotatum Clamatum et vocatum non tamen
Comparen̄ in Lucro ulteriorib⁹ fortis faciendꝫ
executiõis admittente Judicio offij p̃sen̄ Judi:
ciali ac offe Condemnavit ulteriora q̃ cibi
ea in causa p̃ Judicium offij p̃sen̄ fieriet
decerni affectavit cuius itaq; affectatiõi
justꝫ Judicium offe p̃sen̄ annuendo vnꝰ
ejusꝫ Lucri Limꝫ ea in causa obtente de:
vit ac p̃sen̄ decernit quatenus Q: Jacobus
Jesiecki. B.C.P. eandꝫ executionem ulteriorem
fortem ad primam actoredꝫ partes requisitõne
de cretiꝫ p̃sen̄ exhibitionem non obstan̄ quibus:
vis juris̃ oppositionibus rõlatõnc. ad Capiendam
insera vel inscribenda faciat et perag̃at idq;
Suppõnis con̄ renitentes officiales in Legib⁹
Rli descriptis nemine võ in eadꝫ executionem
ulteriorem fortem de Bo Citti Jure vti per:
agendꝫ nec p̃ se nec p̃ suas quas vis subor:
dinatas audeat impugnare p̃ senas idq; sub
coersiva Banonis p̃petuꝫ pẽna quidꝫ con̄
impugnatores p̃sen̄ interponit. rõne quoꝝ
impugnatꝫ anteriorib⁹ executõnis petijsꝫ
nominatꝫ pars actorea Sup⁹ eodꝫ Citto Q: Astro:
wski p̃ram Banones p̃petuꝫ p̃ Judicium
offij p̃sen̄ decerni et alia in talibus fieri
solita sibi jurídice exequi postulavit, et
Judicium offi p̃sen̄ juris Communis p̃:
stulatõnemꝫ actoredꝫ partes uti licite agen:
endo Sup⁹ eodꝫ Citto impugnatore p̃ram
Banõnis p̃petuꝫ decrevit eundꝫq; Cittum
impugnatorem esse p̃petuꝫ Banitum sen
tentia sua declaravit adquam quidꝫ publi
candꝫ Banones p̃petuꝫ p̃ram Superaddꝫ
Stãn de Kowiecki Judicij sui apparitorem
addidit et deputavit quo⁹ps Satisfaciendo
deputõni Suꝫ a Judicio p̃sen̄ habitꝫ me:
moratam Banõnis p̃petuꝫ p̃ram ac p̃mit

Ipsum met Cittm impugnatorem anteriorib exe-
cutionis esse perpetuo Banitum Juri Communi
Contrarium et rebellem honare pervalle hic an
atrio Stub & Judicialis et finalis Loces publi-
cationis Solitis, Dsery plurima nobilitate p
tunc Congregata alta sua voce Deonicke et
Sonorosa publicavit p Clamavit et ad notti-
am omnium ibid adstan indubiam dedit
degzio Dsery Jd Ipsius è loco publicationis Sol-
to ad Judicium esse Dsery redieus fecit rela-
tionem pt quam modo supra ex Jso publi-
cato Banitus perpetuo pdnam Judicium
tuis Dsery profacienda in Omnibus quia
Dsceriptum Juris Communis executione
Causam Dsery Cum toto Illius effectu
ad magnificum Loci Capitaneum Seu
Locor Jd Cos Capitan Cujus vel quor Juris
dictioni B. Etatis Citti subjacent remit
remittitq Dsery de Creti Sui vigore.

Decretum necessarie sommationis
inter D Bagienskie et Pyrchy

Jn Termino hodierno ex relatione authentica
coram actis Advocatialibus Civitatis Sti Mitis una cum
officioso aresto circa positionem citationis interpositi
per infrascriptum Attem recognite tenoris ejusmodi
Actum in Dobrin Civitate Regia coram Judicio Civili
Advocatiali Scabinali Fria Sexta post festa Sotennia
Sancte proxima Anno Dni 1730 Hic. coram eodem
Judicio et actis Civilibus Advocatialibus Dobrinen
vacantibus adpresens Actis Castren Babromicen
et Terre Dobrinen pter comparens Mlis Nili Gnatus
Honestus Gregorius Lokiecki de Bronowo actum
et insatis palam fuit quia ipse habito secum Mlis
Paulo Uminski & Melchiore Kuszelewski pia ea evi-
dentioris testimonij sibi adhibito ex requisitione offi-
cialis D Antonij Bagienski Camerarij Prus Vpotany
Castren Rattus Rocen & Marianna Kozierodzka
invicem conjugum fuit hic in eadem Civitate
Dobrinen ante Residentiam D Henrici Synck Ho-
fede Evardi Sti Mitis Exactoris Subsidij Charita-
tivi ex Terra Dobrinen provenientis et Consortis
ejus de nomine ignoto die hodierna in Actu
contenta et ibid condescendens pro vestium mu-
liebrium auro tinctar servicebr Colonis Celesti

cum sindone

cum Sindone valoris mille Ducentor. Tynphone
vulgo manto y Spudnice, w złote Kwiaty PP. requi
rentium propriar. apud eosdem PP. Pyrchy Con-
juges reperibilium, apud vero Famatum Joannem
Cymanki Mercatorem Plocen. in conservatione
per requirentem Maritum relicto et ab eo ad
ips. deventar. apud eosdem PP. Pyrchy Conjuges
pvenit arestavit, et de extraditione quae non est
subsecuta ideo de detentione ad decisionem
Causae instituendae monuit, de quo psen. Idem Mtis
fecit relationem Hicq. in Continenti Is idem Mtis
coram eodem Judicio vacante iurisdictione Castren.
Bobrovnicen. recognovit quia ips. Citaonem Lite
ralem sigillato pro Judicijs Terminor. querelar.
Castren. Plocen. servien. copiae infrascriptae similem
tenoris sequen. Thomas Gregorius a Dębowa Gora Dębo-
wski Plocen. Honscen. etc. Capitaneus vobis Pis Hen-
rico Pyrch Praefecto Guardiae S.R.Mtis Subsidijs Cha-
ritativis ex Terra Dobrinen. provenien. ~~Exact~~ Exactori
ac Consorti tuae de nomine ignotae alias invicem
Conjugibus nec non Famato Joanni Cymanki mercatori
Plocen. de Personis bonisq. ac Summis et Stypendijs ve-
stris gnaliter obus vigore regio et nostra qua hac
in parte fungimur Capitaneali authoritate man-
damus ut in Terminis querelar. causarumq. Offi-
cij Judicijs Feria secunda prius et proximius ab
hinc in Castro Plocen. celebrandis pter. ac perem-
ptorie compareatis ad Instantiam PP. Antonij Ba
gienski Camerarij Trris et Notarij Castren. Pattus
Plocen. tum Mariannae Koziebrodzka Invicem Conjugum
Actorum qui vos et quidem Consortem cum sui ma-
riti ipsaq. Actrix cum sui itaq. Mariti authori-
tatibus et assijs inhaerendo tam testimonio Lite
rali per Famatum Cymanki Actoribus dato quam
Officioso ~~et~~ Mtis et NN circa positionem psen. cita
tionis apud vos PPsi Pyrchy Conjuges interposito
aresto ad Judicium Officij nostri vacante ad psens
iurisdictione Castren. Capito Bobrovnicen. Terrae
Dobrinen. citant idq. pro eo, quatenus vos et

Jmo

Jmo

quidem Gli Pyrchy Conjuges par vestium mulie-
brium auregs floribus tinctar coloris Celestis cum
sindone ad conservationem pro brevi tempore famato
Cymanki per Actorem Maritum derelictar et ab eodem
famato Cymanki ad vos sine scitu Actorum privatim deven
torum in hucusq existentium et reperibilium valoris
Mille Ducentorum Tynphon vulgo manto y spodnice w złote
te Kwiaty Actricis Consortis propriar ejidem Actoribus
extradatis pretensionem vero vestram si quam legiti-
mam ad famatum Cymanki habere vultis tam ex ejus
Clenodijs apud vos existen vobis compensetis seu ex ejus
Substantia vindicetis igit citamini ad videndum et audi
endum vos GG Pyrchy ad extradionem pfatar vestium
muliebrium uti Actricis Consortis cum sindone per
Sententiam Judicij Officij nostri stringi et id quod iuris
erit contra vos statui et sententiari pen sitis itaq
Termino advenienti parituri & iudicialiter respon
suri Datum mcro Plocen Feria Sexta post Festa Solen
nia Paschae proxima Anno Domini 1743 Edito
contra pfato Citatos et quidem Contra GG Pyrchy Con-
iuges ad residentiam eor solitam hic in Dobrzen Ex
actioni ipsi fixam die hodierna in actu contenta
detulit exportavit posuit reliquit et de positione noti-
ficavit de quo pten Idem Mtis fecit relaonem
Ex Actis Advocatialibus Dobrinen rescripto Grzegorz
Bieglecki Lantgwoyt Martinus Janiszewski manu Notarius
Juratus propria Locus sigilli Civitatis illius In diem ho-
diernam incidens et provenien partibus ipsi utrisq
et quidem actorea per Gnosum Antonium Bagien
ski Camerarium Trrem & Vicenotarium Castren
Plocen ~~inscripto Plenipotem famato Joa~~ suo
et Consortis suae mie pter Citata pro interesse GG
Pyrchow Conjugum per G Adamum Tanski Pleni-
potentem inscriptum famato Joanne Cymanki
Citato & contra GG Pyrchy Indicente pter coram
Judicio Officij pten comparentibus et secum Iudi-
cialiter controvertentibus quibus controversijs partium
Judicium Officij pten coram se inductis exauditis
foro adinvento procedere mandavit quod Decre-
tum comparens GG Pyrchow sentiens ~~suo Prin~~

cipales

capalis eo esse gravatus pro iurudico non suscepit
verum ab eodem Mãcum Antonium in Zakrzewo
Zakrzewski Dapifer Zawkrzen et Klapetaneum
Castren Pallus Rocen causa ppen Iudicem
ad Iudicia Tribunalia Rni Radomiensis Officii sepit
Iurè et ad mores est motus / eydem motio ni Iocum
defera ptulavit / et mãus Iudex sentiens se in
ppmissis rmhil tenere et esse immo omnem Iuris
gradum ab ipsa motionem obiectas non admisit nec locum eydem
detulit de qua non admissa Idem Comparens Pyr-
chow est protestatus Iudicium Officij ppen cum
parte actorea est reprotestatum in procedenda
Iudicium officij ppen ulterioribus controversijs earund
partium coram Iudice facto exaudito competenti actio-
ne adinventa respondere mandavit, quod simili-
ter. Decretum est atus Comparens M Pyrchow pro Iudi-
dico non suscepit verum ab eodem M. Matum Mãum
Judicem ad ppmissa Iudicia Tribunalia Rni Radomi-
ensia Vacat movit quam motionem
Idem mãus Iudex non admisit, de qua itaq non
admissa idem comparens M Pyrchow est prote-
status Iudicium quod officij ppen est reprotesta-
tum in respondendo de ulterioribus partium
inter se Iure agentium vel motione indicentis Iudi-
cium ppens audito et considerato suspensa decisio-
ne tam negotij principalis actorati quam Bayien-
ski quam indictionis famati Cymanki necessariam
esse comparitionem M Henrici Pyrch Prefecti Evardi
S R Mtis pro sequentibus queretur Castren Ro-
cen Terminis proximius ab hinc instro Rocen cele-
brandis censuit censetq ppen qui M Pyrch com-
parere tenebit vel sub pena banitionis in eisdem
sequentibus queretur Castren Rocen Iudicijs pro
xime incidentibus publicanda Termino partibus
ipsis utrisq in palegatis Iudicijs sine ulla adcitatione
conservato comparendi peremptorio decreti ppen
vigore Quod Decretum Idem comparens M Pyr-
chow pro Iudicio non suscepit sed ab eodem
supradictum M. Iudicem ad hoc Iudicia Tribu
nalitia Thesaurarii Rni Rni Radomiensis
movit et eydem motioni sub Iocum deferri pe-
tulavit, cui itaq motioni Idem M Iudex senti-
ens se in ppmissis per omnia Iurdice pro esse

locum non detulit eandemq non admisit de
qua non admissa sapefatus Comparens Gg
Pyrchow est protestatus Iudicium vero Officij
pseq cum Parte Actorea est reprotestatum

Lucrum ultimariae Super Famato
Wasilewski ex parte Gnosi Romocki

Iuxta actum executionis infrascripto in Bo
nis inferius nominatis Officiose p infra spe
cificato Gnosum Burgrabium Castren Plocen
expedito manuq ips propria subscripto in Teno
re Sequenti Actum Plocae ante Domum Fama
ti Ludovici Wasilewski Civis Plocen Citati Iure
victi haeredito Sabbatho post Dominicam Iudi
ca Quadragesimalem proxima anno Domini
1743tio Coram Gnoso Bartholomaeo Gościcki Bur
grabio Castren Plocen in pdentia Schum Matthiae
Glazewski et Augustini Zorski necnon Mlis Regni
Gnalis Honesti Gregorij Rokicki de Bronowo authen
tici et Iurati actis pdens adinstans et eund ac
clamans qui Gnosus Burgrabius Castren Plocen
satisfaciendo muneri officij sui ac additioni a Iudi
cio Castren Plocen p expressum habitae in
sistendo adinstantiam et Officiosam requisitio
nem Gnosi Francisci Romocki subdapiferiae
Dobrinen actoris Iurevincen vigore Condemna
tionis seu potius lucri ulterioris cum publi
catione de actu ejus in Castro Plocen in Termi
nis Querelarum Causarumq Officij Iudicijs una
cum Continuatione anteriorum Causarum in
diem hodiernam incidens Feria Secunda post
Dominicam Oculi Quadragesimalem proxima
anno pscnt Super Famato Ludovico Wasilewski
Cive Plocen Citto Iurevicto respectu Summae Qua
dringentorum Tymphonum Polonicalis authentice
inscripto Decretoq advocatiali Plocen sibi actori

ab ips

ab ipso adjudicatam una cum provisione non per
solutionis obtentam et publicatam ad Domum Wa
sielescianam cum praedictis Nobilibus et Mti in actu
notatam Condescendit, Jurisdictionem suam Officio
sam praecustodita prius pace et securitate publica acti
bus juridicis Congrua fundavit, et partes utrasque tam
actoream Jurevincens quam cillam Jurevictam ad
suj pentiam praedicta Mti acclamare injunxit quo
in termino praeter Comparens Nobilis Augustinus Gor
ski a parte actorea plenipotens destinatus repro
ducto Supra scro Lucro ulteriori petijt ab Officio
Burgrabiali Domum praemissam Wasielescianam
in possessionem suj principalis tradi cujus affectationi partes
actoreae utilicite annuendo eandem tradere Gnosus
Burgrabius voluit verum quoniam ex adverso
praeter veniens ad actum executionis Gnosus Lucas
Malewski Viceregens Castrensis Plocensis nomine
Mci Pauli Niedziałkowski Vicepalatini Plo
censis eandem executionem his verbis. Bronie y
nie dopuszczam tey exekucyi gdyż tu ma dług
Wielmożny Jmć Pan Podwoiewodzy na tym
Domostwie, z ktorą pretensyą na przyszłych
sądach popisować się będzie ale ieżeli Jmć Pan
Komocki chce to niech Izbę wielką z alkierzem
odbierze Impugnavit et fieri non permisit,
Qua attenta Impugnatione Idem Gnosus Burgra
bius ab eadem executione supersedit et Causam
hanc cum toto effectu ac partibus ipsis tum im
pugnatam rursus ad Judicium Castrensis Plo
censis proximius abhinc in Cro Plocensi Cele
brandi unde emersit remisit Terminum par
tibus memoratam utrisque in praallegatis Judicijs
sine ulla adcitatione Conservando Compa
rendi peremptorium Bartholomaeus Toscicki

Burgrabius

Burgrabius Castren. Plocen. manu propria in termi
no itaq hodierno vigore p. insertae Remissionis
Conservationisq ips. Tmi. in diem hodiernam
Incidens et p. venien. partibus ips. utrisq et quid
actorea p. Gnosum Antonium Chmielewski Ple
nipotentem Inscripto citata p. interesse magistra
tus Civitatis Plocen. p. Gnosum Jacobum Kiesicki
p. interesse Gnosi Antonij Bagienski Vice Notarij
Castren. Plocen. p. Gnosum Josephum Kozło
wski pro interesse Gnosi Luca Malewski Vi
ces gerentis Officij Psen. p. Gnosum Matthiam
Bagienski, Indicens Illustris admodum Reveren
dus Kraszewski Vicecustos Cathedralis Plo
cen. p. Gnosum Felicianum Kisielewski Coram
Judicio Officij Psen. Comparen. et secum Ju
dicialiter Controversien. quibus Controversijs
Judicium Officij Psen. Coram se inductis
exauditis quoniam Famatus Ludovicus Wa
sielewski originaliter citus Psen. Termino
disparet et se iterum Condemnare permittit
proinde cum Comparen. Judicium Officij Psen.
Causam Psen. suspendit, suspensamq esse
declarat ad plenariam Convictionem dispa
ren. et iam cum indicen. quem disparen. pars
Pfata actorea coram Judicio Officij Psen. pter
Comparens et terminum eund. hodiernum
p. totum Judiciorum tractum lgtme attentans
~~memorat citatum~~ ad Jus juridice p. Mtem Rgni
S.H. Gregorium Rokiecki de Bronowo Judicialem
tribus et ultra juris formam vicibus quatu
or uti ante ita et post officiosum arestum tem
pestive pro Interesse Impugnatoris p. S. Valen
tinum Zołtowski, pro interesse S. Antonij Ba
gienski.

gienski Camerarij Terrestris Plocen. p cund.
pro interesse Magistratus Civitatis Plocen. per
G. Bartholomaeum Goscicki Interposito et p Iudi-
cium Officij pdcn. Suscepto et Connotato Camato
et Vocato non tamen Comparen. in lucro ultima-
riae fortis finalis ac indilatae executionis admitten-
te Iudicio Officij pdcn. Condemnavit ulterioraq. sibi
ea in causa p Iudicium Officij pdcn. fieri et decer-
ni postulavit et Iudicium Officij pdcn. Iuri Commu-
ni postulationiq. partis actoreae utilicite annuendo
Decrevit ac pdcn. decernit Quatenus G. Antoni-
us Chmielewski Burgrabius Castren. Plocen.
vel quivis alius ad primam partis actoreae re-
quisitionem Decretiq. pdcn. exhibitionem
eand. executionem ultimariam de Bonis Citti
Iure victi alias Domo Wasielesciana non ob-
stam quibusvis Iurium oppositionibus relati-
one ad Cassand. inscripto vel inscribend. fa-
ciat et peragat idq. sub poenis Contra reni-
tentes Officiales in Legibus Rgni Sancit. nemo
vero eand. executionem Officiose peragendam
nec p se aut suas quasvis Subordinatas au-
debit Impugnare personas idq. sub poena Baonis
Contra Impugnatores pdcn. interposita Decreto.

Baniti Nobiles Sypniewscy p G. Dembowski

In causa et actione Iudiciaria infra scra inter
G. Franciscum Dembowski Burgrabium Ca-
stren. Plocen. actorem ab una et Nles Theo-
philam relicto et Nlis Stanislai Czachorowski
Consortem viduam et Michaelem nepotem
ex Fratre Sypniewskie inhaerendo Contra
Ctiij respectu tenuta trienalis Bonor. Wroblewo inter
se

se actorem abuna et ipsi parte ab altera Conscripto
nec non Manifestationi authetice facti ad Judi
cium Officij presen. parte ab altera citatos idq
ideo quia ipsi inito premisso Contractu tenutano trien
nali se cum actore Bona predicta Wroblewo loco re
staurationis eorundem iuxta nexum ejusdem Contra
ctus in aedificijs inseminationibus penitus de
solarunt sepimenta Combusserunt sicq ruinatis
ipsa Bonis Wroblewo inscio ese actore a possessione
prefatorum Bonorum se alienarunt Contractui ejd in
omnibus punctis Contravenerunt nec eundem Manu
tenere volunt proinde se actorem summopere
eluserunt ac penas respectu non manu tentionis
prefati Contractus succubuerunt quapropter citant
advidend et audiend ipsos ad satisfactionem supra
exarato Contractui sententia Judicij Officij presen.
stringi et Compelli ratione vero Contraventionis
ejd et sui a possessione Bonorum alienationis pe
nas super ipsos irrogari Compensationem desolati
onis aedificiorum ac deperditionis inseminationum
demandari Condescensionem officij Competen
tis ad fundum premissarum sortium assignari idq
quod juris erit decerni et sententiari presen. alias
citatione ipsa de premissis in solatiori existente in
diem hodiernam Legitime Cadente pars prefata
actorea Coram Judicio Officij presen. pter Com
parens et terminum eundem hodiernum hodi
ernum per totam judiciorum presentium audienti
am Legitime adtentans memoratos citatos ad
jus juridice tribus et ultra juris formam vicibus
quatuor ~~Clamatos et vocatos~~ per mlem Rgni Gnalem
tt Gregorium Rokiecki de Bronowo Judicialem
acclamare fecit qui citati taliter Clamati et voca
ti existentes non steterunt nec juri paruerunt

imo

imo ut id Mlis Judicio pdenti retulit Contuma
ces exstiterunt quorum itaq Contumaciam pdicta
pars actorea Coram judicio officij pdentis accusando
petijt super ejsd citatis nō Comparentibus pœnam Ba
ōnis decrevit aliaq in talibus fieri solita sibi p Judicium
pdens fieri et ~~decerni~~ Exequi postulavit cujus postulatio
ni Judicium pdens annuendo super ejsd citatis non
Comparentibus pœnam Baōnis ~~[illegible]~~ decrevit eosd
cittos esse Banitos sententia sua declaravit ad eandq
publicand Baonis pœnam supra scriptum Mlem
Rokiecki Judicialem addidit et deputavit qui quid Mlis
satisfaciendo deputationis sue a Judicio pdenti
habita memoratam Baōnis pœnam ac ipsos met
citatos disparentes esse Banitos juri Communi Con
trarios et rebelles hic in atrio stubæ Judicialis
ac in alijs locis publicationi solitis pdente plurima
nobilitate ad Judicia moderna forumq publicum
Congregata alta sua pconica et sonorosa voce pro
clamavit publicavit et ad notitiam omnium pro
tunc pdentium indubiam deduxit de quo pdentem
id Mlis eloco publicationis ad judicium suum rediens fecit
relationem post qm publicatō Baōnis pœnam Ju
dicium officij pdens p faciend in pmissis ~~juxta~~
~~scriptum juris Communis~~ executione ~~officium~~
~~Competens videt~~ Causam hanc cum toto illius effe
ctu ad Magnificum Loci Capitaneum seu Macos loco
rum Capitaneos subcujus v quorum Jurisdictione pfatū
citati disparentes cū Bonis sujs subsunt v Con
sistunt remisit remittitq pdens. In Continenti
Mlis R S H Gregorius Rokiecki de Bronowo Judi
cialis palam recognovit quia ipse citationem
literalem etc ad Bona Curiamq Citato
rum ibid sill F 3tia in Crastino Festi N. S.
Joannis Baptistæ anno pdens detulit etc

Munimenta inter S.S. Kraszewskie ac alios

In Causa et actione Judiciaria infra scrta inter N. Feliciannam Rzeszotarska ob Alberti Filiam cum ob N. Marianna Niedroska procreatam N. vero Valentini Kraszewski Consortem Legitimam cum ejusd. Suj mariti uti tutoris Conjugalis authoritate et assistentia actricem ab una et SS. Simonem ac Joannem Rzeszotarskie ob Alberti cum ob N. Marianna Niedroska progenitos filios tum Josephum Karski ob Joannis Filium necnon Antonium et Josephum Kraszewskie si ad Causam pseng pertinere videant inhærendo inscriptioni authenticæ 2do post obtentam Contumatiæ pœnam ad Judicium Officij pseng parte ab altera citatos pro eo quatenus ipsi seu quem illorum onus pseng actionis magis afficit Summam Centum Quinquaginta Tymphonum polonicalis per ob Nles Albertum Rzeszotarski et Mariannam Niedroska suæ actricis parentes in personam suæ actricis modernæ super Summa Originali quingentorum Tymphonum in Bonis Szumanie apud ob Gnosum Joannem Karski Parentem Gnosi Josephi Karski citati hærente inscriptam instantaneæ eadem actrici persolvant et realiter cum provisione ab eadem Summa pvenienti enumerent pro quibus pmissis Sententia Judicij Officij pseng injungendæ et eo quod juris erit Sententiando citant pseng. alias citatione eadem originali in se de hislatiori existente in diem hodiernam incidenti et pvenienti partibus ipsis utrisq. et quidem actoream p N. Valentinum Kraszewski Maritum nomine Consortis suæ pltr. citata p S. Antonium Chmielewski Inscr. plenipotens Coram Judicio Officij pseng Comparenti et secum Judicialiter Controvertentibus quibus Controversijs partium Judicium Officij pseng Coram se inductis exauditis ad affectationem Comparentis partis citatæ dedit et concessit eidem Dilationem ad munimenta causam pseng in

pugnantia

impugnantia idq ad sequentes Querelarum
Castren Plocen Ternos post Festum S. Thomae
Apostoli incidentes termino ejsd partibus utrisq
in allegatis Judicijs sine quavis ad citationem
Conservato Comparendi peremptorio psen
vigore Decreti. In continen M S H Gregorius
Rokiecki de Bronowo Judicialis palam Rvit
quia ipsa Citationem literalem Sigillatam pter
minis psen servien editam Contra praefatos
Citatos ad Bona Szumanie et Myszyno 7
3tia post Festum Sanctissimae et Individuae
Trinitatis pma anno psen tum et ejus pri
mam et qua poena Contumaciae est obtenta
tempestive ante obtentionem illius in una inte
gra Septimana detulit etc

Decretum Comprobationis inter N N Czachowski
& Strusinskie ac alios.

In Causa & actione Judiciaria infra scripta inter G: Paulum
Czachowski Actorem ab una & N N Stanislaum Josephum
Gregorium Strusinskie Annam seu alterius Cujusvis Nomi
nis Sulcowska, relictam ob G: Bartholomaei Strusinski
Consortem Viduam tum Successores ejusdem ob Gnosi
Bartholomaei Strusinski si & inquantum ad Causam psen
spectare videantur inhaerendo literis p olim Gnosum Anto
nium Strusinski ad se Actorem Scriptis secundo post
obtentam super Ipsis Contumaciae poenam ad Judicium
Officij psen Parte ab altera Citatis idq pro eo
quatenus Ipsis Summam Septuaginta Octo Tympho
num pro equo p supra Scriptum olim G: Antonium
Strusinski literis ad Solvendum actori Assecuratam tum
& Octodecem Tymphones Ipsis p Pellice emendo da
tos una Cum provisione provenienti psolvant p quibus
pmissis psen citant alias citatione ipsa pmissa
fusius in se Enarrante in diem hodiernam incidente
& proveniente Partibus Ipsis utrisq, & quidem actorea
p G: Franciscum Szulenski, citatam p Gnosum Jacobum Stru
sinski psonaliter Coram Judicio Officij psen comparen
tibus & Decum Judicialiter Controvertentibus quibus

controversijs Judicium Officij praesens coram se inductis exauditis decrevit ac praesens decernit quatenus Comprobet Actor ~~Rea~~ Quantitatem Summarum per Olim N. Antonium Strusinski Sibi debitarum idque in sequentibus Querelarum Castrensibus Plocensibus Terminis post Festum S. Thomae Apostoli incidentibus termino Partibus memoratis Utrisque in praeallegatis Judicijs sine ulla adcitatione Conservato Comparendi peremptorio in Continenti Mtis Rni Gnalis Honestus Gregorius Piotecki de Bronowo Authus et Juratus palam recognovit quia Ipse Citatationem &c. ad Bona Kosciowo Feria Quarta post Festum S. Joannis Baptistae proxime praeterita Anno praesenti tum et ejus primam Cribant reliqua iuxta Stylum Cancellariae

Dilatio Inquisitionis inter N. Wilewski et alios ac MM Kucborskie Succamerie Plocen

In Causa et actione Judiciaria infrascripta inter Instigatorem Judicij Officij praesens ejusque Delatores NN Petrum Wilewski et Josephum Stawiski Actores ab una et MM: Catharinam de Dzmowskie relictam olim M. Feliciani Kucborski Succamerarij Zacrocimensis Contem Viduam Matrem et Egidium Kucborski Filium tum Laboriosos Matthiam Ogrodowy ac Petrum fabrum ac alios praefatorum MM Kucborskich Subditos haereditarios de Bonis Dębsk nativos de nominibus et cognominibus ignotos numerum decem personarum excedentes licentiosos et quidem eosdem Subditos cum Dominorum assia inhaerendo obductioni vulnerum ac protestationi authentice facto secundo post obtentam contumatiae poenam ad Judicium praesens parte ab altera citatos ideo, quia ipsi in contrarium Legum publicarum Rni procedendo ausi sunt et quidem Mcus Filius cum Subditis suis se actores innocuos nulla ex ratione opprimere et eosdem in Sylvis ad Bona Stawiszyno spectantes praeventos concutere combaculare ex Sclopetis bene pulvere sulfureo et globis

plumbeis

plumbejs onustis directis ad pectus velle interimere
et de facto explodere ac nocive conjaculari, Mca vero
mater pmisso Filio suo omnes excessus peragere
et exequi demandare aliasq violentias et oppres-
siones et injurias inferre perinde contra Leges
Rni procedere ac pœnas ex hocce emergen in se
trahere, pro quibus sup ips decernend nihil omi-
nus pro solutione taxæ vulner per ejaculatio-
nem inflictor nec non statuitione subditor
contra omne fas procedenq ad summendas de
ips corporales pœnas psen citanq alias cita-
tione ipsa pmissa in se Latius edocenq in diem
hodiernam Lme cadenq partibus ips utrisq
et quidem Actorea per NN Petrum Wilewski
et Josephum Stawiski pter citata p Jacobum
Kosicki coram Judicio Officij psenq comparen
et secum Judlit controvertenq quibus contro-
versijs partium Judicium Officij psen coram
se inducto exauditis decidendo Terminum Par-
tis Actoreæ ad affectaonem ejusd dedit et
concessit dilationem Inquisitionis utriq
Parti sup contenta citaonis et protestaonis
ejusd Actoreæ partis idq ad sequenq quere-
larum Castren Plocen Terminos post
Festum S. Thomæ Apli incidenq conser-
vando Terminum partibq memorato utrisq
in pallegato Judicijs absq ulla adcitaone
comparendi peremptorium In Continenti
N. R. P. Honestus Gregorius Rokiecki de Bro-
nowo authus et curatus palam rvit, quia ips
citaonem etc citos ad Bona Dembsk Feria Sexta
ante Festum S. Joannis Baptæ anno Dni
ad psens curren tum et ejus primam scribant
reliqua juxta stilum Cancellariæ.

Scriptio inter N.N. Malanowskie et Kotczynskie

In causa et Actione Judiciaria infra scra

inter

inter Instigatorem Judicij Officij praesentis
ejusq Delatores Nlis Josephum Malanowski
et Justinam Umienska invicem Conjuges
et quid Consortem cum suj mariti uti tuto-
ris Conjugalis authoritate et assistentia acto
res ab una et Gnosos Felicem Kolczynski ac
Justinam de Lisowskie itid invicem Conjuges
maritatam quid similiter in assistentia
ipsius mariti nec non valentinum Zołto
wski corund Gnosorum Kolczynskich filium
et privignum infrascriptorum violentiarum
patratores inhaerendo poni ac vulne
rum obductioni tum Officioso Mlis et
Nobilium Aresto 2do post obtentam Con
tumaciae poenam ad judicium praesens par
te ab altera cittos peo quia ipsi postposi
tis legibus Regni quae neminem laedere
ac Domos alienas invadere jubent imo
serio vetant attamen Conc praescriptum
earund legum procedendo ausi sunt asso
ciata sibi tota familia Curiali domum
actorum propriam superinvadere su
perinvadendo ibid fores binas ac qua
tuor fenestras exsecare et extrudere post
vero actorem modernum Maritum se
curitate publica fretum et tranqui
litate domestica tutum Domiq Suae
existenc primo pro capillis arripere ausu
ptum non respiciendo Statum Nobilitatem
in terram prostrare pedibus Calcare ex
post sub alterne ex hipocausto pro crinibus

tenende

tenendo eund extrahere extractum ba
culis concutere converberare soleys concul
care ollas de camino cum oleribus ac cibis
varijs deprimere anseres et anates nul
lis de damis quotannis inferficere Gnosam
actricem consortem maritum suum op
pressum defendentem protrudere ac imbe
cillitatem status ejus non considerando
eand in humum pcere concutere vix
ab ortum non causare in morbum tamen gra
ven eand inducere evaginata framea con
vulnerare attentare prout defacto utrosq
conjuges actores convulnerarent et vita
privarent hocce tempore privarent, ni
Divina pvidentia ac auxilio Nlis Al
berti Lisicki ptune advenien salvarent
aliasq violentias et oppressiones peragere
~~runt~~ invitam actorum diffidarent pum
pserunt alias personas ad opprimendos
actores defacto et pcipue laboriosos anto
nium et alterum antonium famulos
suos aggrestes subordinare subordinati
vero actorem pfatt maritum concutere
se pumenter resolverunt per quae pmis
sa leges Regni excedere ac pœnas exinde
emergentes in se trahere non formidarunt
pquibus itaq pœnis ac statuitione sub
ditorum licenciosorum ad sumend de ipsis
pœnas citantur psen. alias citatione ipsa
in se latiori de pmissis existen in diem
hodiernam legitime caden ~~in diem~~ h. par
tibus ips utrisq et quid actore Nli Josepho

Malanowski

Malanowski suo et Consortis suae pltter ci
ta p Gnosum Joannem Chmielewski Coram Ju
dicio Officij Psen Comparen tand eadem par
tes inter se jure agentes terminum talem qua
lem ad Psens habere debuerant scripserunt
prorogarunt et limitarunt prout et Psen
scribunt prorogant et limitant idq ad se
quen Querelam Castren Ternos post Fe
stum S. Thomae Apostoli incidentes ter
mino utrisq partibus in pallegatis Judicijs
sine ulla adcitatione conservato Comparendi
peremptorio In Continenti M. R. G. H. Gre
gorius Rokicki de Bronowo Judicialis pa
lam recognovit quia ipse Citationem sigilla
tam p terminis Psen servien Con pfato
Citatos ad B. Zołtowo Zabiki F. 2da post domi
nicam Cantate pxima anno Psen tum
et ejus primam ex qua pena contumaciae
est obtenta tempestive ante obtentionem
illius in una integra septimana detu
lit exportavit posuit reliquit et depositi
one ejusd Citationis ut juris morisq est
notificavit de quo Psen Id Mlis fecit
relationem.

Dilatio majoris int. P. Stawiskie et Wilewski
In Termino hodierno ex Decreto Judicij Officij Psen
anteriore inter P. Josephum Wilewski actorem ab una
et N. Valentinum Stawiski pte ab altera Cito feria secunda
post F. S. Margarethae Virginis et Martyris in anno
proxime elapso Lato quo mediante Judicum Officij
Psen decreverat quatenus N. Josephus Wilewski
actor potum modernus vero Cito Summam Centum
Tymphon ad scriptum manuale de Data ejus in eod
Decro expressum in vim obligationis agros certos
N. Valentino Stawiski contracto ejd N. Valentino
Stawiski Cito inet prosigilla test natalis S. Joannis

Baptae

Bapta in anno futuro incidens iam ptento solvat
Nvero Valentinus Stawiski eandem Levet et de
agris obligato in bonis Stawiszyno Zwalew
consistens in triduo condescendat et post
Levato Summam pfato N. Wilewski eadem di
mittat, aliaq sententia sua injunxerat sub
pœna banitionis in primis et proximis Judi
cijs suis ut pote moderni sup parte contravenes
publicanae alias eodem Decreto latore in se existens
in diem hodiernam Lme cadens partibus ipsis utriusq
Actorea quidem p. Albertum Stawiski mme
fratris sui ptem citta per G. Joannem Chmie
lewski coram Judicio Officij pseu compa
rens tandem ad repositionem ejusdem G. Chmie
lewski dedit et concessit hoc idem Judicium
dilationem majoris G. ~~Josepho~~ Wilewski citto
ex quo Causas majoris importantiae in Judi
cijs Tribunato Rno Petricoviensi protunc
attentat quam probabit literatorijs do
cumentis ad sequens querelam Castrensem
Plocen Trnos post et S. Thomae Aptoli inci
dens Termino eisdem utrisq ptibus in palle
gato Judicijs totali in rigore ~~comp~~ conser
vato comparendi peremptorio

Dilatio Majoris Inter N. Jezewski
et G. Dramienski

In termino hodierno ex dilatione anteriore muni
mentorum infrascripto Mco Jezewski Notario Terre
stri Plocen Originaliter citato in ante actis
Judicijs recepta et p. Judicium Officij pseu
data et Concessa idq ad sequens Querelarum Castrensem
Plocen Terminos ut pote modernos cum termini
ibidem Contenti litma Conservatione facta et
hoc in causa et actione Judiciaria Mcum Je
zewski notarium Terrestrem Plocen in Causa

A actione

et actione Judiciaria infrascripta inter G.
Matthiam Dramieński actorem ab una
et M. Adamum in Jezewo Jezewski No
tarium Terrestrem Plocen. inhaerendo in
scriptioni coram actis authenticis Regni
per ipsum recognitae ad Judicium Psen. par
te ab altera citatum ideo quatenus ipse Sum
mam Duorum Millium florenorum polonicalium
in aurea moneta quemlibet aureum Hun
garicalem Octodecem Florenis numerando
sibi actori in Bonis Grąbiec inscriptam
hucusque non exolutam cum provisione retentu
persovat citat igit. adeundo et audiendo
ipsi adsolutionem Premissae Summae una cum
provisione per Sententiam Judicij Officij Psen.
Stringi et Compelli tum quoque ex Redditatione
literali sigillata Castren. Capitt. Plocen. ex
parte supra nominati Con. per Illustrem
Reverendissimum Jezewski Archidiaconum
Dobrinen. ad terminum Psen. edita tenoris
ejusmodi a Thomae Gregorio Dembowa Gora Plocen. Plonscen.
etc Capitt. tibi Perillustri et Reverendissimo
Joanni Mauricio Jezewski Archidiacono
Dobrinen. Canonico Cathedrali Cujavien.
et Plocen. Bonorum Grąbiec et aliorum a Mco
Adamo in Jezewo Jezewski Notario Ter
restri Plocen. Jure haereditatis perpetuo
quaesitori de persona Bonisque tuis generaliter
omnibus etc ad instantiam Gnosi Matthiae
Dramieński actoris qui te ad paratum
processum paratoque quosvis terminos et
Juris gradus nec non paratam

Dilutionem

Dilationem munimentorum Mco Adamo
Jezewski Notario Terrestri Plocen. Fra
tri Tuo Germano Bonorum Grąbiec
et aliorum antecedaneo hæredi Con
cessam et hoc in causa respectu sum
mæ Duorum Millium Florenorum Poloni
calis in aurea moneta quelibet aureum
Hugaricalem Octodecem florenis
numerando sibi Actori per eundem Mcum
Notarium Terrestrem Plocen. inscriptis
non solutionis nec provisionis velle pen
sionis ad unum eundemque terminum ejus
Mco Notario Terrestri Plocen. inten
tatam citat et adcitat ad videndum
et audiendum ulterius tecum eadem in causa
jure procedi Solutionem summæ pro
missæ cum provisione per eundem Illustrem
et Reverendissimum Canonicum uti
Modernum Bonorum Grąbiec ac aliorum
hæredem assignari ac decerni pro eo
citaris et adcitaris sis termino ad
venien. pariturus et ad promissa fu
sius Judicialiter responsurus datis
in Castro Plocen. Feria 3tia Ante
Festum Nativitatis S. Joannis
Baptistæ proximo anno Dni 1743tio
in diem hodiernam incidens et pro
venien. partibus ipsis utrisque et quidem
actorea per S. Joannem Mianowski

inscriptis

inscripto Plenipotentem citata p. S. Jacobum Kesicki coram Judicio Officij Psen. Comparen. tandem ad repositionem eiusdem S. Kesicki dedit et concessit hoc id Judicium Dilationem Majoris Moo Jezewski Notario Terrestri Plocen. ex quo causas importantiae in Judicijs Tribunalitijs Regni Petricovien. nunc attentat quam probabit literatorijs documentis insequen. Querelam Castren. Plocen. Terminis post Festum Sancti Thomae Apostoli inciden. cum p. illustri vero Reverendissimo Jezewski Archidiacono Dobrinen. et Canonico Cathedrali Plocen. adcitato causam Psen. suspendit suspensamque esse declaravit idque adsequen. Querelam Castren. Plocen. Terminos post Festum Sancti Thomae Apostoli ab hinc in Castro Plocen. celebrandos conservando partibus memoratis utrisque terminum in Pallegatis. Judicijs sine ulla adcitatione comparendi peremptorium vigore Psen. Decreti. hicque in Continenti M. R. S. Gregorius Kosiecki de Bronowo authenticus et Juratus palam recognovit quia ipsi adcitationem literalem sigillatam pro terminis Psen. servien. editam con. Pfatt adcittum a Bona Grabiec feria 4ta ante F. N. S. Joannis Baptistae proxima anno Psen. detulit exportavit posuit reliquit et publicavit de quo Psen. Id. Mlis fecit relationem.

9 Ms.

270

Sub Actu F. 2. ante Fm S. Margarethae Vm. pa 1743.
Munimenta inr M. Zorawski et G. Kosinski ac alios.

In Trnō hodrno et ex adictnō literali sigillata Castr Capitt Plocz Tenoris sequentis Thomas Gregorius a Dębowa Gora Dębowski Plocz Plonsz etc Capnēus. Vobis Gh. Antonio Baginski Vnotario et Antonio Malewski Burgrabio Castr Plocz Salis Districtualis distributoribus atq Stanislao Kosinski de personis Bonisq Vns scribat Arriga. Ad Instaam M. Joannis Zorawski Ennigeri Zawsorens Actoris Qui vos adhaerendo Maoni ac alijs Documentis seu potius pt translapsum seu translapsos Trnos, si q sibi Actori ob non prosecutionem Caae translapsi identr ad eum punctum et gradum Juris in quo Causa pens vobis tam p extraditione assignaonis p Sale Districtuali qm Interceptione ejus ad Judm Officij Tm intentta stetit indecisa pendetq indeterminata adcitat ad videndum et audiendum ulterius Vobiscum ea in Caa Jure procedi vobis Gh. Distributores Extraditionem assignaonis instantaneam injungi, Te vero G. Kosinski ad restitutionem Salis p Bonis Glozek ac alijs eo pertinentibus provenien una cum poenis exinde succubitis stringi Caeteraq p Caae hujus exigenō contra vos statui et decerni pen itaq Citantr et adcitantr Sitis Trnō advenienti parituri et Judli ad pmissa respon:

Suri Datt in Crd Ploc F. 3tia in Crastino Festi Nattis Jo
annis Baptae Anno Dni 1742tio. Indiem hodrnam
Inuidem et provenien ptibus Jpris utrisq et qd Autorea
pro Jacobum Kosicki pro Citta pro Stanislaum
Kosinski Coram Judio Offy pro Comparen et Secum
Judi controversien. qbus Controversijs Judi pens
coram se Inductis ex auditis ad affectaonem ptis
Actt. dedit et concessit hoc id Judi Dilaonem ad
Munimenta ad Caam pro necessaa idq ad Sequen
querelar Castri Ploc Vnos prius et proximius
abhinc in Crd Ploc celebran pro Dni S. Thomae
Apto Inuiden Conservando Vnum ptibus memo
ratis utrisq in Pallegatis Judicijs sine quavis ad
Cittne Comparendi peremptorium. Hicq in Con
tinenti Mtis Rmo Gnalis Honestus Gregorius
Kolicki de Bronowo Authus et Juratus pa
lam Rgvit, &c &c. et qd vnus G. Baginski Nota
rium loci pro ad B. Slepkowo juxta Datt in Cittne
positum. vnus G. Malewski Burgr Castri Ploc ad B.
Pniczyno, vnus vero G. Stanislaum Kosinski
ad B. Lewiczyno ~~utrasq~~ omnes F. 4ta pro Dni Nativitatis
S. Joannis Baptae prima Anno pro &c &c.

Major inr JJ Kaminskie et Andryszkiewicze.

In Vno hodrno ex adcittne literali Sigillatt CC Ploc
Zenonis Legtis Thomas Gregorius ad Dembowa Jora Dembowski
Ploc Monsne Capitaneus Vobis Gh. Petronella de Kangskie
Rlctae ob G. Hieronymi Kaminski Camerarij Vno Za

uscerent Pltus Ploc. Conti Viduae Matri, tum Josepho Jacobo
Alberto, Francisco, Benedicto, Paulo, et ad secundae Vir-
gini innuptae Filijs et Filiae Kaminskim de pnis Bonis
Vris gnalr omnibus vigore eiusdem Compareatis ad Instantiam
HH. Casimiri Parentis Bonorum Branszczyk et aliorum ad Eppa-
tum ~~Ploc~~ Plocens pertinens Denutarij Possessoris tum Francisci et
Jacobi Filiorum Andryskiewiczow Actt. Qui vos et quidem Filiam
ac Filios Sui minorennes estis cum Tutorum Authoritate et assa
Inhaerendo Protestni Authae facta ad paratam Contumaciae
Poenam tam Sui et Parentis Vestri, quam vobis modernis
Cittis obtentam Citant ex eo. Quia vos postpositis Legibus
et Constitutionibus Rni, quae Cuilibet Mercatori Securitatem
omnimodam praecustodiunt, ac liberum transitum per pla-
nos tractus ubique permittunt, ac poenas contra Impetitores
~~eorum et~~ viarum plicarum Securitatis Violatores rigorose in-
terponunt, tam ducti appetitu alieni boni quam et
Suprafati Parentis Vestri illicito compulsi mandato
temere praesumpserunt Boves tredecim bene saginatos
et vaccas duas ex grego Centum Boum Gedanum
pro divenditione pulsos et sub oppido Mlawa
in pascuis intra Sylvas quiescentes sibi Actoribus
nescitur qua ex ratione justa vi et violenter accipere
et ad Bona sua Agmbsk depellere ~~eosque~~ et in foresta
fame macerare, ad culturam denique agrorum applica-
re, nec eosque ad multas Submissas Actorum expostulationes
velle restituere, imo famulos eiusdem gregi boum incum-
bentes opprimere conculcare, ex bombardis ac sclopetis
velle jaculari, eosque per tremore et strepitu summo
fugientes insequi, et dispellere, ac profugationem eorum excau-
sare, damnique ultra duo millia Tynphonum ex ratione
praemissorum Boum interceptionis et eorum non extraditionis in-
ferre, aliasque injurias violentias et oppressiones perpe-
trare, prout de facto praemissa omnia tam vosmet Citti
Filij quam et Parens Vester peregistis et executi estis.

ex occasione ita q̃ hanume violentiarū p̃tenor in Legibꝫ Regn de
scriptas succumbisti, p qbꝫ Rꝫ vobis decernend et exten
dendis nihil minus p̃tulisse tacē quam accepto et ac
curate bene lacerator pcessus adpens Citto ad Rpa
rtem vtrum reptor et hui⁹ q̃ restitutor impensarū
causa ati damni ac eo quod Juris sit decernendo pen Citatoꝝ
alias Citus q̃ a sative inscripte in dicm Rotulandi inci
dente et proueniente partibus p̃fris utriusq; et q̃ actrix p̃stratum
Tribunalium Judiciale Nobilitatis Actorum omne p̃b: Citta
p̃ Joannem Mianowski ad Judicio Officij q̃ Comparen
et dictum Jure ad Reponendum quod Judex Mianowski
dixit et monuit hora ad Judm Dilacionem majoris S. Bene
dicti Caminensium ex Citto q̃ quo Causa major: impor:
tantiæ in publicis Cartis Cirkane et tunc attentat
gnō stabit Literarijs Documentis juxto Legem Cum
Citus vero Citus Causæ Suspendit, Responsaq;
que declarauit q̃ ad Legis querelat Cartæ et Lod
Terrestr primum at hunc in Ordine Celebrand Causa
randi Termin partibus memoratis utriusq; in Valle
jatis Judicij sui ulla adcitne Comparendi pœnam
statuendi in continenti Mandatis R. P. et Regiis Nobili
bus Judicibus Curiæ Operatis patentibꝫ q̃ quia
quæ Citatoria literalis Sigillat Regis Pœnis Pœnalis
ex dicta causa Citat ad Diem 15. Junii Labentis in
Vigilia Festi Natalis S. Joannis Baptistæ Comparuit
Retulit et protestauit q̃d

Banitus Z Sulkowic p̃ S Mazowiecki
Jn Trio Radierno ex Relatione authentica Coram actis ad
vocatialibꝫ Bobrouicen p̃ Jngrossatum executam Illem
re cognita tenoris sequen Actum in Civitate Sa:
cræ Regiæ Majestatis Bobrouicen. 7. Ibra post
D Exaudi Anno ad Dñi 1721sto Coram Judicio
ad Vocatiali Civitatis S. R. M. Bobrouicen Va:
cantibus ad p̃sens actis castren Capitis Bobro:
uicen Comparens p̃ter Mis R Gnatius Pro:
vidus Stanislaus Skrzoszewski de Borkowo
author et Curatus Judicio p̃sen ex reprodu:
cto

cto authico notus sanus existens palam publi:
ceq; recognovit Quia Ipsa Citatione Litteralem
Sigillatt pro Judicijs C. Plocen. Servien. Copiae
infrascriptae similem Tenoris Sequen. Thomas Gre:
gorius a Dębowa Gora Dembowski Plocen. Plon
scen. etc Capitt Tibi Gso Thomae Sulkowsky
olim Joannis Filio Bonor. Swiedzebna hae:
redi de persona Bonisq; tuis Gnaltr oibus vi:
gore Regio et nostra qua hac in parte fungi
mur Capitt mandamus authoe ut in Trisque
relatis Causarumq; offij suis F 2da ab hinc pro
ximus in Cro Plocen. Celebrad. personaltr ac pe
remptorie Compareas ad instantiam Mci
Caroli Mdzewski Thesaurarij Vinicen. Actoris
qui te vacantis ad psens Judicijs Castren. Capitt
Bobrovnicen. ad Judicium ejusd. officij no:
stri Citat Juxta et ad inscriptionem Terre
strem Mlaven. quam median. Submisisti
te ejd. actori Summam Mille Trecentorum
Tynphonum una Cum provisione, in eadem in:
scriptione ex Ipso persolvere, non tamen per
solvisti, ex indeq; Inscriptioni Con. venisti
quapropter Citaris Psen. ad videndum et au:
diendum te ad solutionem Pmissae Summae
(salvis si et in quantum in parte sit persoluta
quietationibus) per sententiam Judicij offij ejusd.
nostri stringi et Compelli et id quod Juris
erit Contra te statui et decerni sis itaq; Trno
ad venienti pariturus et Judicialiter respon
surus datum in Cro Plocen. F 2da post D Ro
gationum proxima ao Dni 1743tio editt Con.
Pfatt Citatum ad Bona Swiedziebna die hae:
sterna actum Psen. Pcedente detulit ex por
tavit posuit reliquit et ut Juris est notifi:
cavit

cavit de quo Prsen. Id. mlis fecit Relaonem
ex actis ad vocatialibus Civitatis S. R. Mage
statis Bobrovnicen. rescriptum Albertus
Kopczenski Notarius Civitatis Juratus ma:
nu propria locus Sigilli Civitatis Illius In
~~Trno itaq~~ Diem hodiernam incidente et pro
veniente partibus Ips utrisq. et quid actorea
p. G. Antonium Malewski Inscrum plenipo:
tentem Coram Judicio offij Prsen. p. ltr Compa
rentem et secum Judicialr Controvertente
Trnumq. eunq. p. totam Judiciorum Prsen.
audientia Lmae attentan. memoratum Cita
tum ad Jus Juridice p. M. R. G. Honestum
Gregorium Rokiecki de Bronowo Judicialem
Tribus et ultra Juris formam vicibus qua
tuor utiante ita et post officiosum are:
stum tempestive p. G. Joannem Chmielewski
interpositum et p. Judicium offij Prsen. Susce
ptum et Conotatum Clamatam et vocatum
non tamen Comparentem in lucro Solvonis
Summae alias in toto seu pro toto lucro nego
tij sui Principalis admittente Judicio offij
Prsen. Judicialr ac officiose Condemnavit,
ulterioraq. sibi p. Judicium offij Prsen. fieri
et decerni postulavit et Judicium offij Prsen.
Juri Communi postulationiq. ejusd. partis
actoreae utilicite annuendo in vim ejusd. lu:
cri Lmae ea in Causa opptenti decrevit Prsen.
quae decernit quatenus Cittatus Summam pro
qua Convenit una Cum provisione provenien.
parte actoreae In instanti Solvat idq. Sub poe
na Banionis quae in Casu Decreto Prsen.
Contra

Contraventionis nempe summae praefatae non
persoluonis prout de facto non est persoluta
Sup eod Citto p Judicium offij praesen ex nunc
decernit mlisq R G Suprascrus Honestus
Gregorius Rokiecki Judicij Sui apparitor
ad publicand eand Banionis poenam ad
dit et deputat aquid mlis Satisfaciendo
deputaoni sue a Judicio praesen habitt memo
ratt Banionis poenam modo praemisso op
tentam et Decretam ac ipsummet Citatum
praesen in trno non Comparentem hic in
atrio Stubae Judicialis ac in alijs locis pu
blicaoni Consvetis praesen plurima nobi
litate ad Judia moderna forumq pu
blicum Congregata alta sua praeconica et
Sonorosa voce proclamavit publicavit
et ad notitiam omium pro tunc praesen in
dubiam deduxit de quo praesen Id mlis elo
co publicaonis ad Judicium rediens fe
cit relaonem post quam publicatam
Banionis poenam Judicij offij praesen p
facienda in praemissis juxta praescrum Juris
Communis executione Causam hanc cum
toto ejus effectu ad M Cum Loci Capitt
seu mm. Locorum Capitt Sub cujus v quorum
Jurisdictione praefatus Cittus praesen In terno
non Cumparens Cum Bonis suis Sub est v Con
sistit remisit remittitq de Creti praesen vigore

Dorum Condescensionis inter P. Wierzbi-
ckie et alios.
In Causa et Actione judiciaria infrascra inter N. An-

nam Wierzbicka olim N. Matthiae Wierzbicki ex
olim N. Catharina Cieszewska progenitum Filiam,
N. vero Nicolai Rutkowski Contem Ltmam in assia
ejusq. sui Mariti uti Tutoris Conjugalis Actri-
cem ab una, et NN Martinum ac Josephum sor-
tium cortar. in B. Goszczyno Karpięczyno consi-
stenq. Haeredes supraliae Actricis Fratres Ger-
manos, atq. Joannem Adamum et Thomam Wierzbi-
ckie, nec non Hyacinthum Goszczyński va-
runq. sortium modo quovis et juris titulo
possessores, inhaerendo juri naturae, tum in
scriptioni authcae per suprafatum olim Parentem Actri-
cis in Personam olim dictae olim N. Cieszewska
Contis suae, itiq. Actricis Matris, super summam
Mille Florenq. Polonq. recognitae, secundo post
obtentum Contumaciae ~~super ipsis~~ Contumaciae
poenam, ad Judicium Officij Psenq. parte ab
altera Actos idq. ideo, quatenus ipsi seu quem
eorum onus praesentis Actionis magis afficit,
Summam dotalem, quae et quanta se Actri-
cem, de Bonis Paternis et maternis concernit
#vel in defectu exolutionis ejusq. sortem proportionale exdividant,
exolvant, # deniq. inventaria, ac vestes, mulie-
bres, ac alias res post ~~suprafatum~~ supranominatum olim Matrem
Actricis derelictum, apud ipsos existenq. ejusq. Actrici
restituant, igitur citantur ad videndum et audiendum
ipsos ad exolutionem summae ~~promissae~~ quae et quanta in vim
dotis se Actricem # jure naturae debet ex promissis Bonis debeat
speciantes Sententia Judicij Officij

in casum solutionis, sortem Correspondentem ex dividi
Praesentem stringi et Compelli # restitutionem inven=
tariorum, vestium nec non aliarum rerum decerni
Officij Competentem
Condescensionem # in fundum supraorecensitum D.
Goszczyno Karpieczyno tam intuitu Praemissorum injungen=
dorum, quam pro constituenda massa substantiae
universalis tam Paternae et maternae assi=
gnari, ac id quod jus, justitia, et aequitas po=
poscerint exequi et sententiari Praesentem alias
Citatione ipsa latiore de his in se existentem in
incidentem et provenientem
diem hodiernam ~~[illegible]~~ cadentem Partibus ipsis
utrisque et quidem Actorea per N. Nicolaum Rutkowski
Maritum, nomine Contis suae praeter, Citta per N. Matthiam
Wierzbicki Filium nomine Parentis sui ac aliorum
praeter, coram Judicio Officij Praesentem comparentem et
secum judicialiter controvertentem quibus Controversijs
Partium Judicium Officij Praesentem coram se indu=
ctis exauditis ac documentis pensatis licet, siquidem
Pars Actorea, inscriptionem authenticam super Sum=
mam Mille Florenorum Polonicalium per olim N.
Matthiam Wierzbicki Parentem Actricis olim E.
Catharinae Cieszewska Matri Actricis in Anno
1700 facta producit, et portionem dotis maternae ex
eadem inscriptione ipsam concernentem remonstrat,
quoniam verò quanta dos de Bonis Paternis ipsi
provenire debeat, Judicio Suo non probatum
est jam autem pro solutione dotis tam de Bo=
nis Paternis quam et maternis, Pars eadem

Actorea causam prosequitur, proinde Judicium Officij praesens consideratis praemissis, necessariam esse Condescensionem G. Nicolaj Kowalewski Bl. Plocens. ad B. Goszczyno Karpiecino ex quibus dos solvi debet censet, jt Censetque praesens Qui G. Bl. Plocens. mutuo Plurium Sumptu Conducendus et Captato tempore, indilate tamen ad Bona eadem Condescensurus, jura Partium revidebit, Fortunam Paternam Considerabit, dotem ~~Pater~~ ex Bonis paternis ac materna Summa ex inscriptione suprascripta apparens Actrici N. de Wierzbulice Rutkowska Competens assignabit, ac solutionem summae dotalis praevia ejusdem locatione ac securitate Omnimoda providendum demandabit, Sive sortem doti Correspondens exdividet, et possessionem assignabit, ~~ac~~ Partesque in praemissis finaliter decidet, ac etiam in alijs praetensionibus moderabitur, Cujus decisioni Partes eadem acquiescere debebunt et tenebuntur idque sub Poena Banionis in Termino eodem super Parte Contraveniens publicandum. Dari praesens vigore Et hic sub inde Relatio Mlis RRtt Gregorij Rotuecki de Bronowo, Authori et jurati ad B. Goszczyno Karpiecino F. S. pt FSS et Individuae Trinitatis proxime praetendentis Actio praesens tum et ejus tmae juxta Stylum Cancellariae Lenbasz.

Baniti NN Zglinicky Kędzierzyńscy per GG. Dobrskie

In causa et actione judiciaria infrascrta inter N. Mariannam Cywińska olim Alberti Filiam cum olim N. Agnete Charzyńska pgenitum Filiam et unicam natutalem Successricem. N. Thomae Dobrski Coretem Lmam in assia ejusdem Mariti sui uti Tutoris Conjugalem Actum ab una, et NN. Valentinum Domini cum Nicolaum ac Rosaliam Virginem innuptum Kędzierzyńskie olim Matthiae cum olim N. Marianna Pomianowska pcreatum Filios et Filiam atq; 7 atq; Albertum Parentem Franciscum, Albertum, Agnetem Bogumilam Filios et Filiam Zglenickie cum olim N. Catharina Kędzierzyńska matrimonialiter pgenitum Sortis sortis in B. Strożęcino situm Obligatum possessores, et quidem Virgines Filias ac Filios siqui in minorennitate extant cum Parentis ac Tutor authe et assia adhaerendo maioni authe facto ac documentis alijs Causam pseng juvang 2do pt Obtentum Contumaciae poenam ad Judicium psens pte ab altera Actum ideo, quatenus ipsi Summam Mille Quingentorum Tynphonum Polong in Sortibus super B. Srożęcino situm Actum haereditum per ipsi possessis haereng ipsiq; Concernenz

levent, de levata Actricem quietent, ex ejsq
Sortibus Condescendant ac easq in possessionem Actrici in eo Statu et flore in quali ipsor. olim Parentes receperant dimittant.
igitur Citant. ad videndq et audiendq ipsi ad
pmissa Sentenâ Judicij Officij praesenq stringi et Compelli Levationem pmissae summae
demandari, Condescensionem in fundum earunq Sortium pro agnoscenq desolaône
sive reparaône earunq ac investigatione
auctar. vel deperditi insominaonum Officij Competenq assignari idq quod justitiae
erit exequi et sententiari pseq, alias Citatione ipsa pmissa Latius in se enarranq
in diem hodiernam incidenq et pvenienq
Partibus ipsi utrisq et quidq Actis per D.
Antonium Chmielewski inscr. Plenipotentem,
Citata p interesse NN Zglinickich p D. Jacobum Kęsicki inscr. Plenipotenq pro interesse reliquor. per eunq Gnosum Kęsicki
coram Judicio Officij pseq Comparenq et secum judlti Controvertenq, quibus Controversijs Judicium psens coram se inductis audiri
teneri Comparenq Citta Ptis p ducere Plenipotenam â Principalibus sujs idq in instanti

adinvenit et ut pducat judlter decrevit,
et quoniam non pduxit imo ab insrā
Principalium suorū Comparitione recessit pri
de post talem ejus recessum Pars pfatā Acto-
rea, coram Judicio Officij pseng pllr Com-
parens et trmnum eundē hodiernum ptotam
Judiciorū pseng audientiam lmē attentans,
ad jus juridicē tribus et ultra juris formam
vicibus quatuor, uti ante ita et post Offsum
Arestum, tempestivē p S. Bartholomaeum
Gosicki interpositū et per Judicium pseng
susceptū et Connotatū per M.R.S.H. Gregorium
Rokiecki de Bronowo Judlem memoratū
Cttos acclamare fecit, qui Citati taliter
clamati et vocati existeng non steterunt
nec jure paruerunt, imo ut idē M. retulit
Contumaces exstiterunt, quorū itaq Conta-
maciam eadē Pars Actorea coram Judicio
Officij pseng accusando petijt super ejsdē
Citatis non Comparenē pœnam Banitionis,
decerni, aliaq in talibus fieri solita sibi per
Judicium pseng fieri et decerni postula-
vit, Cujus postulationi Judicium pseng
annuendo, super ejsdē Citatis pœnam Ba-
nitionis decrevit illosq esse banitos Sen-
tentiā sua declaravit, ad quam publi-

canē

eandem Banitionis pœnam suprascr. M. Roluc-
chi Judicio suo adstans addidit et deputavit,
qui Mlis Satisfaciendo deputationi suæ à Judi-
cio præsens habitæ, memoratæ Banitionis pœnam
ac ipsimet Cittos præsens in Trmno disparens
esse banitos, juri Communi Contrarios et re-
belles hic in atrio Stubæ Judlis ac in alijs
Locis publicaoni solitis præsens, ptunc plurima
Nblitate ad Judicia moderna forumq; publi-
cum congregata, alta, sua, præconica et Lo-
norosa voce publicavit, proclamavit, et ad
notitiam Omnium ibidem adstans in dubiam
deduxit, de quo præsens idem Mlis è Loco pu-
blicaonis, ad Judicium suum rediens fecit
Relationem. Post quam publicatæ Banitionis
pœnam, Judicium præsens pro facienda in præmis-
sis juxta præscrum Legis Execuone, Officium
Competens indlt G. B. C. Plocens quemvis, qui
prius faciliusve conduci poterit addidit et de-
putavit, qui Gnosus Burgrabius C. Plocens
eandem Execuonem ad primam Actæ Ptis re-
quisionem, Dcriq; præsens exhibitionem, de Bo-
nis Cittor jurevictæ non obstans quibusvis
jurium Oppoonibus Relaone ad cassandum in-
scra vel inscribendum facere et peragere

tenebit

tenebit sub pœnis cong renitenq Officiales in
Legibus Rni descris, quam Executionem Offe
de Bonis suis pagenq per se aut suos quasvis Cllli
subordinatas non psumet Impugnare Personas,
idq sub seorsiva Banitionis ppetuæ pœna, cong
Impugnatores psenq interposita Dni sui
Vigore. In Continenq MMGH Gregorius Rolucki
de Bronowo authq et juratq palam rgvit
quia Ipse Cttmm literalis sigilli p Trnis psenq
servienq cdis etc ad B. Strozecino sortesq
certas ibidq sitis F4. ante F Nattis S. Joan-
nis Baptæ pxa Aõ psenq tum et ejus
primam Scribaf Relatio juxta Stylum Can-
cellariæ

Decretum Remissionis. Inter N.N. Ki-
sielewskie et Kwasieborskie
In termino hodierno et adcitne Litteris sigilli castrenq
capitli Plocenq Tenoris ejusmodi. Thomas Grego-
rius ad Dembowa Gora Dembowski Plocenq Plocenq
scenq etc capitli vobis Instigatori Judicij officij nostri odis
nobilibq Matthiæ Kwasieborski sortis in Bonis Kwasieborcq
no magna sitis hæredi ejusq Instigatoris Parti adhærenq
nec non Stanislao Lutomirski Statæ sortis obligato Possessori
tum Michaeli Parenti, Adamo Ignatio, et Mariannæ seu
alterius cujusvis nominis cum od Nobili Gutkowska p-
genitis Filijs et Filiæ Stycrzewskiem de officio Personis
Bonisq vestris (scribas aringa) Ad Instantiam alterius
Instigatoris Judicij officij nostri ejusq Detati Nobilium
Bartholomæi et Franciscæ virginis Innupta Kisielewskich,
od Josephi ex cum od scli Hedvigi Leszczyńska pgenitis Filij
et Filiæ Fratris et sororis ni Berte Germanorum
actis cassandæ et Negatij Quivos et quidq virgo Innupta
actrix cum Fratris suis, vos quoq minorennes citis cum Tutore
vestrorum de jure in cum bene authoritatibus et assistentijs ad pa-
ratum Processum, Paratam Pœnam Banitionis cum ejus pu-

blicare

publicone, sup de xbis Mathia Zwosieborsky Legis
obtenc paratam ipsi suppensionem causa vobis una
religiosis cita facta ad horendo Protestationi nam novi-
ter aut hanc facta citant et adcitant, dps ideo Quatenus
vos seu quo vestri onus seu hanc actionis magis afficit, sum-
mam Centum Florenorum per ob xbis Albertum Zwa-
sieborsky, huy presentare cita xbis Mathis Zwosieborsky Pa-
rentem, offen certo mandato quod est causa quodam infelicitat
de per diu, ob xbi Hedwigi Leszczyńska actoris matris olim
assecurata, nec tamen ita cuncta ipsi exoluta, una cum provisione
ab eadem summa proveniens tum et penas lustas in stabilis-
nem condemnationis, per se actores sup de xbis Mathiam
Zwosieborsky obtenc, non obstante cassatione ejus quali-
fication subreptitie nullave a tradita nec ad notitiam deventa actoris
citra, absente ipsa persolvatis, seu persolvos, ipsi citamini et
decretis adhidenc et audienc vos ad simila sententia Ju-
dicij officij nostri instigi et compelli, solutionem Simile
summa una cum provisione a quo competierit gestionem
nis stabilitionem condemnationis ex parte actoris sup de-
xbis Mathiam Zwosieborsky obtenc per vos demandari,
iam autem condemnationem ex per instantia vestri huy
xbis Mathiam Zwosieborsky sup se actoribus supplicanter
obtenc tolli cassari nullitatis vitiosubicij, dps gratiaris
et Justitie erit Exequi et sententiam. Scienc data in civ
Plocen Feria Sexta ante Festum Nativitatis S. Joannis
Baptistae proxa ad Dnm 1747. Item in die hodierna nici-
dem et proveniens Partibus Jpsis citatis et non citatis
vocatis et non vocatis et pro quo actoreq per
xbem Bartholomeum Gisiele wsky sub et rogatoris sui
nomine personaliter cita vero cassande et negotij pos-
Matthiam Zwosieborsky et Stanislaum Latomirsky
sup et absq. hoc negotij Nominibus personaliter coram
Judicio officij proveniens comporenc, et seu Judiciabiliter
controversiantibus, gravamen Partium controversijs
Judicium officij proveniens coram se inductis exauditis, cassa-
tis tam condemnatione Partis originaliter acto rea qm
cassatione Partis ulla negotij; totoq. utriusq. Partis processu,
dpq. Partibus in de bene agentibus in negotio principa-
li experiri mandavit. In experimento vero, litteris
pribus earum Partium hoc in Judicium exauditis, ac
documentis consideratis, licet ipsis moderatus comporenc
acterum manifestationem in eum sensum, qd sicut manu

ato

manuale sup. Summam centum Tyriphonum
p. od. Nobis Albertum Kwasieborski et Sophiam
Gutkowska matri actoris datum, ad quod in anteriori
Termino causa prosecuta erat est deperditum, in
terpositam producit, et se ad Juramentum praestandi quia
reale scriptum erat ac summa eadem ad solvendum
debet in instanti. Trahit solutionemque summae ejusdem
urget quoniam vero Nobis Matthias Kwasieborski
praefati od. Nobis Alberti Kwasieborski Filius, in primo
voto procreatus et successor originaliter citatus ma-
nifestationem in ordine recessus a Fortuna praedicti
od. Parentis sui coram acta praesentis sabbatho pridie
Festi S. Michaelis Archangelini a° 1738vo factam
reponit, et Judicialiter a Fortuna eadem Paterna
recedit, proinde Judicium officii praesentis pensatis pre-
missis, Siquidem decisio causae hujus Judicio suo non com-
petit, eandem ad Judicium Terrestre proprii Distri-
ctus cum toto effectu ac productis Juribus remisit
remittitque praesentis decidendi et Judicandi conservan-
do Terminum Partibus memoratis utrisque in Palle-
gatis Judicijs sine quavis adcitatione comparendi pe-
remptorium praesentis vigore Decreti

Banitus G. Dziwanowski per G. Smoniewski

In causa et actione Judiciaria Infrascripta inter
In Trno hodierno ex adcitatione literali sigillatae Castrensis Capit.
Plocensis tenoris sequentis Thomas Gregorius a Dembowa Sora Dembo-
wa etc. Capit. Filii G. Antonio Dziwanowski de persona Regis tuis gratis
Omnibus Vigore Regio et nostra qua hac in parte fungimur Ca-
pitanealis authoritate mandamus ut in Terminis Quaerelarum
Castrensium Plocensium Causarum officii Judicijs Fundi prius et proximius
abhinc in Crno Plocensi celebrandis pro ac peremptorie Compareas
ad Instantiam G. Valentini Szymoniewski Actorem qui te Inhaerendo
Inscriptionibus actoris Rubricatae ac Scripturae Manuali per te actorem
Datae et recognitae Citatisque pro eo Quaterno

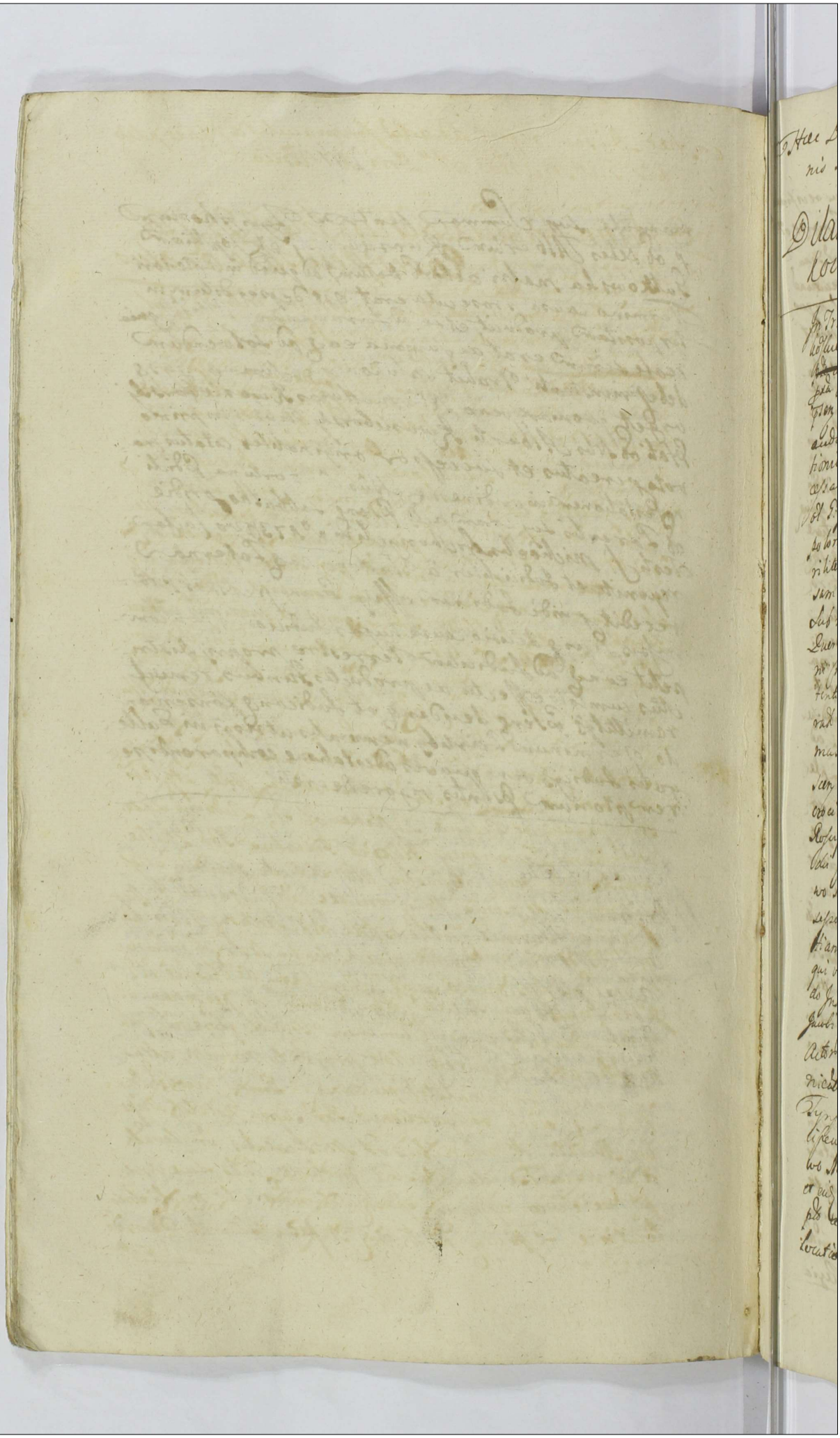

Hec Dilão refers ad actu Immaculate Conceptionis V. Marie Ao Dni 1743tio.

279

Dilatio Inquisitionis Inter DD. Cost. Lowskie & Roscispewskie ac alios.

In Trno hodierno ex Decto anteriore inter DD. Cost. lowskie Actr ab una et DD. Roscispewskie ac alios Rs ab altera Jr. ante fin S. Margaretha Vg M. pxa ap[pa]rentes ad effectum ad latus g mediante Judicium Officij pxis sen Controversij, d[e]cimus Partium Coram se Mandatis acceptis Responsa Decisione Cas pxis ex rationibus in Judicio Cuia inductis illatis recognitionem esse adcitationem D. Joannis Spreispewski Sum man Mille florenorum Polonicalium pro qua Pars Actorea agit inscribens sterilitatem deffectus Filiastri per anteriorem Processum in[fra]scriptum Jurisdictionis intrare per Partem Actoream id[em] Sub rigore in eod Decto expresso censuerat pro Sequela Querelarum Castren Rosen Scabinis ejusq[ue] et proclamis abhinc no pro Vig celebrand et poté moderni cur Trni ibid[em] tenti libe conservatione facta et hoc ex adcitatione litterali legislati Castren Capitli Rosen Terronis ejusmodi Thomas Gregorius à Dembowa dra Dembowski Rosen Rosmen Sceny etc Capney vobis M. Demetrio Lasocki Ensifero Lancicimen et DD. Angelo D. Skierbski de Sonta etc Rebo Roscispedski et Pelagia Laskochim ol M. Ludovici Lasocki Capnei Zacrocimen Filio et Filiabus Pol Mispelbo Murata mere profiscio ads subjecto Heredibq[ue] Successoribus de pnis Bonis vris etc ad Instantiam D. Mariani et Joannis Costkowskich ol D. Antonij Filior ads qui vos et quid Manto in Assistentia Maritor in hereditando Jnscriptis Cessionario ol D. Rozalia de Cushie ol D. Jacobi Spreispewski Relicte Contendiuan in personam ol. Actor Parentes super Summan Mille florenor pdtor alba argentea Anne proventu monetae aliae Typhon originaliter per eum ol Franc Jacobum Spreispewski circa resignationem Pol supra Notatum Mispelbo Murata de manibus ol M. Parentis vi Levatis et eius D. Rosalia de Cushie protune Contis Lud mispto hic eadem apparen ejusq[ue] Summae ut mutuatitiis locationis Officium ad B. eius Mispelbo Murata detrudo.

retroredeunt facto et recognito citant seu potius revifica-
torie revificando vobis causam et actionem judiciarum morte ol.
Acto Parentum interruptum tum post translapsum Trnum
sive Trnos si qui sibi actoribus ~~[illegible]~~ non prosecutionem
causae praesentem sunt translapsi ad eum juris gradum in quo
causa haec stetit indecisa ac in huiusque pendet
indeterminata nempe ad paratas Dilationes Ma-
joris et Munimentorum seu producendae quietationis de
Condemnationibus obtentis protunc objectis ac Infirmi-
tatis nec non ad paratum ultimarium Decretum quo
mediante ex interveniente per vos ad causam hanc
suprascriptae ol. G. Roschae de Suskie praefati ol. Gnosi
Jacobi Przeciszewski Relictae Gentis ac Successorum ejusdem
ol. G. Przeciszewski pro evictione vestri adcitatione
Evasio Juratoria eidem ol. praefato ol. G. de Suskie Prze-
ciszewska ac alijs Successoribus in eam Juramenti ro-
tham prout nihil substantia rerumque mobilium
post fata praenominati ol. G. Jacobi Przeciszewski Mariti
et Patris participarunt exinde ad evictionem vestri non
tenentur est injuncta tandem Incidentem Trno satisfacto-
rio G. Joannes Przeciszewski Filiaster et unicus Suc-
cessor ejusdem ol. Gnosi Jacobi Przeciszewski ad
mentem praenominati Decreti Juramentum adimple-
vit super vero praedicta ol. ~~[illegible]~~ G. Suska ste-
tit Condemnatio ac post brevi tempore fata
ejus sunt secuta itaque post fata ejus adcitant
et hoc in causa suprascripta idque ad videndum et au-
diendum ulterius vobiscum ea in causa procedi acto
si opus fuerit ad amplendum hocce Juramentum si
quidem praefato G. Suska praecipitarunt fata admitti so-
lutionem praemissae summae una cum Provisione in-
jungi idque quod Juris erit exequi et sententiari
praesentem citamini et adcitamini sitis itaque adveniente
Trno parituri et ad praemissa judicibus responsuri
Dato in Cro Plocen. Sabbatho in Vigilia F. Natalis
S. Joannis Baptistae Ao. Dni 1743tio. Tum quoque ex
Relatione authentica coram Actis Civilibus Brobrovnicensibus
advocatialibus Tenoris ejusmodi Actum in Civitate

Regia

Regie Bobrowicen F.6.ª in vigilia S.ti Andree Apli
a.ª Dñi 1443tio ad Officiū Actaq Curtis Ill.is Mtis Bo-
browicen Advocatialia vacans ad presens Actis Castr
Bobrowicen ꝑtr veniens M.r S. Borides Antonij
de Lemberg Auth.ca et Juratq vnit se Jurisd.ne Lite-
rāq Sigillat.q ꝑ Judicis Castr Rosen Jeronimus
infrascr.e Emiles Jeronis Leguen Thomas Jego-
nius à Dembowa Jora Dembowski Cocca Ronsceny
et Coppneus Dñi S. Joannis Preciszewski ol Petri
seu alberij Mis Filio dicti vero S. Jacobi Prec-
Beuski sterilitet de hac luce decessi cuius spe-
ri de prona Pñs huius gñis omnibq etc. etc. etc ad
Instantiā D.ni Marciani & Joannis Gotlibowich Fra-
trum inter se germanor ol D. Antonij Gotlibowski Filior
ac ol D. Eue Preciszewska progenitor actor quer.e
Grant seu potius ad paratū Decim Judicij Officij Ca-
stren Rosen inter se Actor ab una et D. Petrum Rosci-
Beuski ac alios parte ab altera occasione Bona
Mille Tyrpke Plomiatk originaliter per ol D. Jacobi
Preciszewski S. Rosalie de Sudlie notarium Conscriptā
inscript.ā et per eand S. Rosalie de Sudlie Preciszew-
ska huius Actis Roseri. exhib.ā et huiusq instrumenti
prolatis quo mediante impetrat ejus adcitatō Jur.i ut de-
Cris Ill.mi adcitant. ut ferij teneb.r ea in causa procedi
Solutionem Approbari Summo imperij et quod Se-
nis exequi et sententiari posset Ita ut ab huiusmodi
pariturus et Judici ad premissa Responsurus Datis in Co
Rosen F.ta 4ta ꝑx D.m S. Martini Pontificis pxa et D.m 1443tio.
Rosen et fact.ā ad B.m Villa Rzyno Sabbatho ante D.m
Ad Vesp.as ꝑfat.ā Cur.ā ad B.m Villa Rzyno Sabbatho ante D.m
S. Katharinæ V.is M.ris ꝑdict Literisque exportatis, postisse
Requisse de pñe ut prius est notificasse de quo ꝑsens
Mis relatō. Et Actis Advocatialibq Curtis Bobro-
wicen Rescript Alberti Repinski Notarius Juratq manu
propria Locus sigilli Curtis illius. Alias Decim vic adcita-
tionis latore in se amplectens in diem hodiernam hore Ada
Palatij ipsis utriusq et quid datorea p D. Marciano Gotlibow-
ski suo et fratris sui nde ꝑtr Citatu pro interesse D. Rosci Pe-
wskich Conjugis p D. Antonium Maletki inscriptis Tempo-
rente Adcitato M. Joanne Preciszewski Judicis Castri Bo-
browicen p D. Jacobum Resili Plempotent presens Coram Ju-
dicio Officij ꝑsens comparens et suum Judicium controverse
quibus Partium Controversis Judicium Officij ꝑsens Coram se

Inducias

inductis auditis ac Documentis pro et contra per Partes repositis pensatis Licet si quidem Pars Actorea pro Solutione Summae Mille florenorum Polonicalium monetae albae sine procento per olim G. Rosaliam Suska olim G. Jacobi Przecissewski Relictam Contentam Viduam olim G. Ciołkowski Parenti Actoris Actis praesens in Ao 1708 cessae Causam prosequitur ac Solutionem ejusdem Summae urget cum autem hac in Causa Decretum inter olim G. Parentem Actorem ab una et olim M. Pobłocka et alios parte ab altera tum alios adcittos in Ao 1723tio prolatum quo Decreto Evasio Suprascriptae G. de Suskie Przecissewska, G. Ciołkowski Jurisdatrici ac Successoribus praedicti olim G. Jacobi Przecissewskij quia nihil Substantiae ac rerum mobilium post eundem olim G. Przecissewski participarant est injuncta Intercessit post quod Decretum non nisi M. Joannes Przecissewski Modernus Judex Castrensis Bolmonicensis uti Successor post olim Saepefatum G. Jacobum Przecissewski Juramentum Juxta Rotham in Decreto Specificato attestante maiore Coram Officio praesentis F. 2 Intra Octavas F. Sacratissimi Corporis Xsti Dni in Ao post latum Decretum Subsequens 1724 explevit, Suprascripta autem G. de Suskie Przecissewska simile non explevit Juramentum, verum Pars Actorea maiorem per olim G. Ciołkowski Maritum suum post extincta fata ejusdem G. Przecissewska quia per obsessionem Demonicam nimis aggravato eadem G. Przecissewska Decreto Judicij Sui in puncto injunctae Evasionis explendae satisfacere non valuit, Coram Actis praesens in Ao 1733tio factam remonstrat, et alia Documenta producit, et quod nullam Substantiam eadem G. Jurisdatrix post olim Maritum suum acceperat, firmiter infert, Judicium praemissis pensatis, quando quidem ob non subsecutum Juramentum, de plano finalis decisio subsequi non valet, proinde suspensa decisione Causae Praesentis totius necessariam esse Inquisitionem in eum finem, utrum eadem olim G. de Suskie Przecissewska ob debilitatem ac aggravatam obsessionem nullo modo Juramentum explere

nec etiam

nec etiam Acta adire valuerat tum quod nihil Sub-
stantiae ac rerum mobilium post praedictum obitum Prae-
cipewski Maritum suum participavit tam in pro-
bationem quam reprobationem per utramque par-
tem in sequenti Judicijs suis post Dominicam Sexagesimae
Incidenti educendae censuit censetque praesenti Terminum
Partibus memoratis utrisque in praeallegatis Judicijs sine
ulla adcitatione conservando comparendi peren-
ptorium post quam eductam vel non Judicium
Officij praesenti tam cum Partibus inter se Jure agen-
quam et adcitatis decernet id quod Justitiae erit. Decr.
praesenti vigore

Banitus G. Dziwanowski p. G. Szy-
moniewski

In Causa et Actione Judiciaria Infrascripta
Inter G. Valentinum Szymoniewski Actum
ab Una et G. Antonium Dziwanowski inhae-
rendi Inscriptionibus Authentice ac Scripto ma-
nuali per ipsum Actum dato et recognitum ad Ju-
dicium officij praesenti parte ab altera Citatis
pro Quatenus ipse Summas trinas primam
Ducentorum Alteram itidem Ducentorum tympho-
num Polonicalium Tertiam Denique Centum
tymphonum Polonicalium tam inscripti-
onibus quam Scripto manuali ad Solvendum per ipsum
Actori assecuratis eidem Actum persolvat igitur
Citatus ad videndum et Audiendum ad persolutio-
nem Summarum Superius expressarum Senten-
tia officij Judicij praesenti Stringi Solutionem
~~injus~~ cum provisione injungi ac id quod
juris erit decerni et Sententiari Alias Cita-
tione Causae latiore in se existente in diem ho-
diernam legitime Cadente et provenientem tandem
praefata par Actorea Coram Judicio officij praesenti
personaliter Comparens et Terminum Eundem
hodiernum per totum Judiciorum tractum
legitime attentans memoratum Citatum ad jus
Juridice per Mlem Rnum Gnalem Honestum
Gregorium Rokiecki de Bronowo Judicialem
tribus et Ultra juris formam vicibus Quatuor
ut ante ita et post offosum Arestum tem-
pestive per G. Joannem Chmielewski interpositum
et per

et per Judicium officij praesentis susceptae et con
notatae Clamatae et vocatae non tamen Comparens
In lucro Solutionis Summae alias in toto
seu prototo lucro negotij Suj Principalis admittente
Judicio officij praesentis Judicialiter ac officiose con
demnavit ulterioraque sibi per Judicium officij praesentis
fieri et exequi postulavit Et Judicium officij praesentis
iuri Comoni postulationique partis Actae Utilitate
annuendae in vim Eiusdem lucri legitime Ea
in Causa obtentae Decrevit praesentibusque Decernit
quatenus praefatus Citatus Summas trinas per qui
bus Convenit Una Cum provisione in in
stanti persolvat idque Sub poena Banitio
nis quae in Casu Decreto praesentis Contraven
tionis nempe praefatae Summae non persolu
tionis ex nunc decernit Mlisque Rni Gnalis
Honestus Gregorius Rokiecki ad publicandum
Eandem Banitionis poenam addit et deputat
qui quidem Mlis Satisfaciendae deputatio
ni Suae a Judicio praesentis habitae memoratae
Banitionis poenam modo praemisso obtentae
ac ipsumet Citatae esse Banitum iuri Com
moni Contrarium et rebellem hic in Atrio
Stubae Judicialis ac in Alijs locis publicatio
nis Consvetis praesentis plurima nobilitate ad Ju
dicia moderna forumque publicum Congregatae
alta Sua et praeconica Voce proclamavit publi
cavit et ad notitiam omnium profuit praesentis
in dubiam deduxit de quo praesentis Idem Mlis
eloco publicationis solito ad Judicium praesens
rediens fecit relationem. Postquam publicatae
Banitionis poenam Judicium praesens praefaciendae
in praemissis juxta praescriptum juris Commonis
executione officium Competens videlicet
G. Antonium Chmielewski B. Cploczensis
seu alium quemvis addidit et deputavit qui
quidem G. B. Satisfaciendae deputationi Suae
a Judicio praesentis habitae Eandem executionem ad
primam partis Actae requisitionem Decre
tique praesentis exhibitionem facere et pera
gere tenebit idque Sub poenis Contrareni
tentes legibus regi descriptis in con
tinent Mlis Rni Gnalis Honestus Gre
gorius Rokiecki de Bronowo Judi
cialis palam recognovit quia ipse Cita
tionem literalem Sigillatam per ternis praesentis
servientem &c. ad Bona Leszczyno Nobi
lium Zda in Crastino Festi SS et Indi
viduae Trinitatis Anno praesentis &c.

Continuatur Actus. Fr. 2da in crastino Festi. Immaculatæ Conceptionis. S. V. Mariæ Sto Dni 1743tio

Cuerum ulterioris expte S. Karski Sup SS. Bromirskie ac aliis obtentum.

Juxta actum executionis in Bonis infrascr nominatis ossè pinfrascr
S. B. C. Sloc expedit. manuq ipsorum Subscriptt. tenoris
sequent. Actum in B. Skoczkowo. S. Ludovici Mostowski hæredit
adjacent possionis SS. Antonij Bromirski parentis tui filiani, Fran-
cisci, atq Joannæ Scholasticæ Virginum improvenuum filiorum et filiæ
Bromirskich nec non Annæ de Mostowskie S. Alexij cpkowskiej sentis.
Subjectæ Labbathe ante Im V. Catharinæ Vet M. pxd ad 1743.
Coram S. Jacobo Karski. B. C. P. in Sendzia M. Antonij Wiecka Floria-
ni Sotecki nec non Mis R. Brzoski. Clementis Wiecka de villa Mańko-
wo authi et parati ad actum Pp acclamand. adjudic. cuiquæ B. C. P. in-
stendo legibus Sui. depagend executionis ed inde sanctis vigore mu-
neris officij sui ac speciali commissionis à S. Francisco Sulerzicki B. C. P.
habiti ad Bona Lypraseva ad ekgradum M. Mag condescendit juris-
dictionem suam ossa pexpraesens Mem fundavit, pacem et securita
tem publicam tuta ejusmodi actus esse debere cervans, quo-
dixit, partes tas actum jurisvinc ejus jurevicitis ad his comparitio
nem edictam acclamare impetrit, ad cujus mtis acclamationem
Et Comparens S. Joseph Karski Actor juris vicecens. respexit Sen.
B. ad ejus publicatore de Actu ejus instd Sloc S. 2da ante Ftm
S. Margarethæ Vet M. pxd ad. 1743. et hoc in sua ratione Chirogra
Quinquedecim Symphun una a pignore ab eadem pveniq pod S. Igna-
tium Mostowski fratrem ac Patronum ipsorum Parentis Actoris vince
inscise et pro ludionis Sup SS. Ludovico tui od Rosamunda S. Antonij
Bromirski atq Annæ S. Alexij Cekowski Conthoris fratre et Sororibq
inter se Germanis Mostowskie filiis juris vicis obtæ et publicatt. Rigo-
re Cujus. condemnationis et ejus publicationis petijt executionem fieri.
et pro ea decretum portorad. Sdmm. Actor. pignore pveniq
correspondens Ejus actui tradi. Verum quoniam ex adverso Pars comparens
S. Antonius Bromirski ipsum et alios fratres executionem hanc ac alicujus
nec non contractu hebitatis inter SS. Ludovicum Mostowski ab una
et ob Rosamundam de Mostowskie S. Antonij Bromirski ex alten de
Datis in Lotar 2da Junij Curs. ad 1737. repertu B. Skoczkowo
consen. et actis in Curia Regia Rosan. S. Elapt D. Claudi Annæ
approbatis improbatis asserit. Donatione Eidem S. Mostowski de-
cem Actus in curia Regia Rosan. S. C. pt D. Claudi anno cor. in pro-
nunc. ejusd. pro S. Rosamunda de Mostowskie S. Bromirski. Contra
factum. nec ad citationi ad Cens. in reproducta Lis in Trib. Dni. repu-
cem. declaravit. Impugnato it et per omissa Duo attento
et B. C. P. remissa Sartum Expedire adjudicato ad inferre Velot ad cad

G: Ludovicus Protonotarius ex quo causas majoris importantiæ
Judicis Tribunalitij Cui libri coram p[ræ]sentat attentat[æ] p[ro]babit
literatorijs Documentis id[em] ad Legem Juredat Cattre Mod[o]
Ord[in]is. prius exprimig alias p[ro] Poena decagenarie Judicij
Irrem[is]ibus memoratis alijs in Dª allegatis Judicijs et Inegrauis
additionē Conservandis. Comparendi. perentorium. Jam vero
relegor. Dispareat Dni Ord[in]is. pars Facti aduersi. Coram Judicio
officij Dni. Comparendi et Primum Judicium p[ro] tot[ius] justitiæ
tractat[us] Inē attentatus. memoratis Citt dispatend[i] Dn[i] juris
dicti. p[ro] intem[er]ati. Gregorij Roberti de Bononia Judi-
tribus et ultra Juris forma. Vicibus quatuor. ut ante ita et
p[ro] ad aeptū. completive p[ro] D. Antonio Malenta interpo-
Citt Citt et Jud[ex] officij Dni Suscepit et Commotatis clamat
et vocatis Inē comparendi in Curia ulteriorius fortis fiscalis
fatalis executionis alias in toto denegatis Juris
Dni Dni Commissarij officij Dni Condemnavit. in ulteriora
Libi p[ro] Jud[ex] officij Dni fieri et exequi postulavit et Jud[ex] Offi-
cij Dni juri communi. offerta postulationig pars dicti Citti
citē annuendo. in Virtute Ejusd[em] Juris Inē eandē obtenti
Dni Dni Absentibus Dnis. Dni Dni Ord[in]is. Judicis. qui pro
fatalibus vē Curia poterit. eand[em] executionem. de Bonis
pars Citti juravit. in obstans quibus iis juris oppositionibus
Inē ad capand[um] fiscalis usq[ue] ibidem Jud[ex] Dni Dni annuent
et annihilant. ad prima pars actor[is] ejusdem petitionem fuit
Congat id[em] Jud[ex] Dni Dni. Cong[re]gantes officiales legibus
Dni desuper. Decreti Nemo vero eand[em] executionem
offic[ii] agend[i] recipere nec suas quasvis subordi-
natt aud[ea]t impugnare prona. id[em] sub Horum
Dni perpetuæ Poenæ Impugnatt[is] literis positis Dni.
Dni Judicis anteriorib[us] executionis. Impugnatt. originaliter
Citti. pars Facti aduersi petijt. Penam Dni perpetuæ Decerni
alias in talibus fieri solita executionis postulavit, Judicium
officij Dni. Juri Communi postulatorijs pars actor[is] citē
annuendo Eam Dni perpetuæ Poenæ Impugnatt[is] ejusdem
Impugnatt. originaliter Citti Dni et. ac ejusd[em] Impugnatt.
ejusd[em] perpetuo Damnavit Sententialiter declaravit ad[em] pub-
cadē Dni Poenæ perpetuæ. Nem Nm Gradum Dni Gregorium
Roberti de Bononia Jud[ex] Dni. addidit et deputavit. Qui

Jn Dei N.

Mihi Satisfaciendo Deputationi Suae a Judicio Habitae memoratt. Land. B. Spectus Sig. Jmpugnatt. modo Omnipotentis obtens. hic in atrio Studii Judicis, ac in aliis locis publicationi consultis, altera hac plurima habitate ad Judicium moderna forte publicum congregatt. altaq. pronuncio et sonorosa voce proclamavit, publicavit. et ad notitiam cuiusq. tunc astantium dubia deduxit de quo Dd. Ebdomadarius loco publicationis ad Judicium stud redensteit. Rme. postquam publicatis B. Spectus partes Judicium officij pro faciendo ex juris ipsis juxta Jtem juris Communis et Cauonici Causa hanc cum toto ejus effectu ad M. Lo. Caspr. Ebdomadarium Civ. Inferiorem Lo. Caspr. Eos sub ayris v. quorum juris dicto Dd. Jtatt Impugnatt. argumentis literis Sitis in Bonis Suis subsistit vernisit vendittis &c. Decreti &c. Vigore. Mihi in commissis Actt. Gregorius Rotwick de Bonorum authenticis et juvatis potestate Civ. Lucia ipso additatis literatis Jtis &c. Civis Edicti Edictum Citationis ad Bona Hoc Casu juxta Statuta Edictum Citationis Bonorum detulit exposuit, relict et publicavit. de quo Dd. Ebdomadarius Rmen.

Actum Lucernae in Stuba Judicis Ebdomadarii Praesentibus Dd. Joanne Jacobo Pfyffer Sig. Lucernensi et Joanne Jacobo Meyer Sig. Lucernensi testibus ad praemissa vocatis et rogatis.

Joannes L. Dd. Viscontinus p. L. Szymonensis.

In Dei Nomine Amen. Hodierno ex Deputatione literarum Sigillatarum Nobilium Dominorum Advocatorum Gregorii &c. Contra Bona et Bonorum tenoris tales Thomae Gregorii &c. Contra Bona et Bonorum Antonii de Vivarolis de Personalibus Suis &c. Dd. J. Antonii de Vivarolis Sig. Montensis ad quae ad instantiam L. Valentini Szymontensis ad quae pro parte Creditorum pauperum Creditorum seu Praetendentium Bonorum quorumvis aliorum ob non prosecutam non secutam instantiam Praetendentium non secutionem non secutionem Vobis Equitum et Actorum Judicum Judicandum Mortis olim L. Agnethis Fabianka Actis Contra Actorum Relationem non solutam Summae Quingentorum Florenorum Polonicalium unacum provisione Legum ordinis Dd. Pontificum Cancellarii et Subdelegati additatis ad Hieronymum Procuratorem Legum Procuratorum quorumvis Judicum Gradum Nomine ad placitandum Decretum Solutionis Summae cum provisione Legum

Con-

demnationemq ea in Causa sup re obtenta adcitat
ad Videnda et Audienda Ulterius Vobiscum ea in
Causa Jure procedi ac id quod Juris erit exequi et
Sententiam Pene sis Trne Panturus et Judtr respon-
surus Dutum in Cre Ploc Feria in Crastino Festi SS.
et Individuae Trinitatis Anno D. 1743tio in Diem
hodiernam Trne Cadenc et provenie Lanae praefati
Pars Actor coram Judicio Officij Pene pbi Compa-
rens et Trnur eundem hodiernum per totum Jud
tractum Trne attentans Memorato Citato
ad Jus Juridice p M. R. G. H. Gregorium Rokiecki de
Bronowo Judtem tribus et Ultra Juris formam
Vicibus 4 Uti ante Ita et post offium Arestum
tempestive p G. Joannem Chmielewski Interposito
et p Jud Officij praesenc suscepto et Connotatum
Clamato et Vocato non tamen Comparenc in
Lucro Solutionis Summae Alias in toto seu
pro toto Lucro Negotij sui Principalis admittenc
Judicio Officij Pene Judtr ac Offe Condemnavit
Ulteriorq sibi p Jud Officij Pene fieri et exequi
postulavit et Jud Officij Pene Juri Communi
Postulationiq Partis actoreae Uti Lite annuendo
in Vim ejusd Lucri Trne ea in Causa Obtenti De-
crevit Pene q Decernit Quatenus Praefati Citatus
Summam pro qua Convenit Una cum provisione
provenienc in instanti persolvat sub poena Bacis
quae in Casu Decreto Pene Contraventionis nempe
praefatae Summae non persolutionis ex nunc decernit
Mtis Rni Gnae Suprascrus Rokiecki ad eandem publicandam
Bnus poenam addit et deputat qui Mtis Citatis fa-
ciendi Deputationi suae a Jud habito memorati Bnis
ac Ipsmet Cito esse Banitum Juri Communi Contrario
et rebellem hic in Atrio Stubae Judtis ac in Alijs locis
publicationi Consvetis Pene plurima Nlitate ad
Judicia Moderna forumq publicum Congregato

Alta suo praeconica et Sonorosa voce proclamavit
publicavit et ad notitiam Omnium protunc praesens in
Dubiam deduxit de quo praesens Jo. mlis eloco publica-
tioni solit ad Judicium suum rediens fecit relationem
Post quam publicatio Bnis modo praemisso obtenta
Judicium praesens pro faciendo in praemissis Juxta praesens
Juris communis Executione Officium Competens Vide-
licet G. Antonius Chmielewski B.C.P. seu alium quem-
vis qui prius faciliusque Conduci poterit eandem Execu-
tionem ad primam partis Actoreae requisitionem Decreti
praesens exhibitionem facere et peragere tenebitur idque
sub poenis Contra renitentes Officiales legibus Regni
descriptis. In Continenti M.R.G. St. Gregorius Rokiecki
de Bronowo Judicis palam nuncupavit quia Ipse Citatio-
nem literatis &c. ad Bona Leszczyno nunc juxta
Datam in adcitatione pecuniae detulit &c.

Actum in Castro Plocensi in Judicijs Castrensibus Capitanealibus, simulq Judicijs Causarum Officij, et Querelarum, unà cum Continuatione anteriorum Causarum, in diem hodiernam incidentibus, Feriâ Secundâ in Crastino Festi Immaculatæ Conceptionis Gloriosissimæ Virginis Mariæ, Anno Dñi millesimo, Septingentesimo Quadragesimo Tertio.

Coram Illustri Mio Thoma Gregorio â Dembowa Góra Dembowski Plocenę Plonscenę etc Capñeo. ac M.M. Alberto in Mochowo Zołtowski Judice Substituto Iurato. et Jacobo Josepho in Małachowo Sokolnicki Notario Castrenę Plocenę Officialibus.

Basilius Mcus Oyrzenski per Mcum Młocki Dapiferum Vipogrodien.

In termino hodierno ex Decro anteriore qui mediante Judicium officij psen. unt ex infrascripto Citto, In actionem psen. In trantibus nempe Mio Joanni Oyrzenski Venatori Bracławien. Concesserat Dilationem Majoris, Cum Cæteris vo. Videlicet Gnoso Bartholomæo Gościcki B.C. Dilatus Plocen. Causam psen. Suspenderat idq ad sequentes querelas Castren. Plocen. Trnos, ut pote modernos Cum Tmi Ibidem Contenti Ima Conservatione Ita

ata et hac ꝑ causa et actione ꝓdiciaria infra-
scripti Inter ꝓnotegatarem ꝑtem ex una
delatores ꝑtem Carmarum ꝑtecke Dapffenuki
Vyssegradien tum in ꝑtem ꝑlecke Taberna ad
vocatia Monocen situ ejusd ꝑti Dapffere arendato-
rem et quid arendatorem cum Don sua ꝑsa actores
ex una et ꝑtem Joannem Syrzenek Venatorem
Bratislavien tum ꝑ Barthelomeum Gyrzecke B. L.
in adverso protestationibus hinc inde actis auditis
rite facta deliberatione post ꝓsentatam sibi ꝑte actorum
eid ꝑtem ad judicium offerri ꝑtem ꝑte ad alterum
citari eq ꝓcessum quid ꝓtestatis Syrzenek ex obli-
tus Legum et ꝓrogativar Libertatis in qua par pa-
rem ꝑtem agere de super eundo habere non ꝓsit ꝓtestatus
aversus est extruendum Braxatare ante annos non-
nullos in fundo ꝑti actoris ꝓcessisse impedire et in-
hibere Judex coram de mandatam strictum illius tabel-
lionis manus in vetam ejus dissidentes, ex cutere actum
tionis ejusd Braxatorii de terrere Legni labore ejusd
Braxatorii, instrumenta illius abimere, ad exempla-
rem eorund instrumentar eund adigere ad contra
dictum certum de quo res agit eund Judicum com-
pellere ad eor ꝑtes plus quam ducentos florenos ultra
valorem terrul Taberna ejus caigere contractui
vero clausulam ꝑ petud tenuit sibi arenda in-
scio et ignaro legende Judex subdole inclerve-
dato denegare et ex bulla quartuali arenda eid qui-
dato denegare et ex thenum vigore quietationis
ad eund Judicum ꝓcessus formar et omnes ꝓcessus
aureas hungaricales ab ꝑte nimis in juste extorquere
quietatione sibi qua Judex cum ꝑtatione jura-
mentum eand ꝓtensorum ꝓmeruerat, non cati-
facere eund Judicum vigore earund ꝓnotatarum ꝑte
rogatum suarum, inrequestu domicilio ꝑ aliquot
dies detinere, alienata Taberna ꝑte actoris certos
is mensibus abrogare in vetam ejusd Judicis offendere, eund
in ordinem publicum simul cum G. Gyrzecke inter cepere
per varia loca devia sub custodia ejusd met Gyr-
zecke circum ducere Deinde nec tempus quidem
reddendi literas ꝓtestatorias ejd concedere citra ad ju-
dicium

dicium Rabinale ibidemq; Comparenti, ac pro defensione
sui quaedam adducere volenti, silentium indicere, ex
hippocausto Judicij Rabinalis eum educere ac ferme
extrudere, Testimonia Testium Judaeorum Plonscen.
praesen. ipso nullo praevio sup. incorruptionem Testium
juramento, in causa propria excipere, eadem Testimo-
nia plane illis dictare et normam illorum praescribere cum
Rabino Con. dignitatem nobilitarem, illi judicio Ju-
daico, vix non tota die praesidere, incutiendi eidem Ra-
bino metus et Reverentiae causa, pro judicijs illius
quasi pro Tribunali v. Comitijs Iturus, Vestibus
Mcus Pyrzenski primarijs seornare Famulanti-
bus sive Servis Mci Actoris itaque Actoribus improba-
bilia Actis publicis obicere, nomen ipsius in Judaicis
actis maculare quatuor Imperiales ab infideli Ac-
cek injuste extorquere Rabino Plocensi multa pro
iudiciosa actori, quasi ad Decretum quod piam in-
scribenda demandare, eundem excusans sese a judi-
canda causa nobilitari, verbis terrificis quod acto-
rem non ipsius timeret ad judicandam causam suam
compellere, famam et personam Mci Actoris tot in
locis et multis coram personis calumniari et deni-
grare, Braxatorium vulgo Ozel Mci Actoris sive
illius a Rendatori, per ipsos homines cumbustum
non gratificare, ad expensas fundandi alterius
Braxatorij actt. inducere, manifestationem quam se
Mcus actor aligamento iniquo contractus respe-
ctu Tabernae Serominen. nullo jure fulcere extricare
satagebat, non apprehendere, restan. summam
ex ultimo arendatoris quartuali per personam cha-
racterisatam videlicet G. Lesowski B.C. Vipogro-
dien. ipsius transmissam, non acceptare, Judaeum
a Rendatorem nolle quietare, nec ab Arenda di-
mittere Mcum Actorem et Judaeum illius in
servitutem perpetuam sibi trahere et mancipare,
Testimonia post recessum a judicio Trrstri Zao-
skrzen. falsa procurare, ea satis falsa per se, ex Juda-
ico invernaculum transferendo, magis falsa red-
dere, alijs quoque Judaeis ad eandem tenutam Taber-
nae

nia ꝓfati actoris, obtt et tandem triennio, ꝙ ipse Cyrzym: ipsi conventus, iram ꝓtrudere, actorem inde clamiose: re ꝓpulsare, ꝓdcꝰ continuo tanquam bestia rabiosa et ad incendium combustionis alterius Brazatorijma lestias inferre, cuius ꝓdictum ꝓ ipsis hominibus in vary grani frumenti vltra valorem Regnitz florenorũ nunc recentis ꝓxime tercionem, eaquod nondum damnificare erat ꝓdcꝰ vigore nexus contractuq; de ad hyemanda quattuor boves et bandos quatuor Jene Cyrzy, trium ꝙ ꝓxime citatum contractum abs: gaberat nondatos facere, in cuius ꝓsentia ipse nunc recenter tercentus ex dicta taberna, ad Brazatorij actoris introdere, earum vno taberna totius studij stodiam nisi ꝓ severissimis demandare et nondꝫ: at recens ꝓdcꝰ ipse actor a Rendatore intenta re approprietare, quod facto ꝓmissa omia est exem: tus seu excessus sunt pœnarij, ex eo de meritas unde traderunt igit ad videndum et audiendũ ipsis rectore ꝓmissorum ac aliarum inconvenientiarũ ipsi in competen: pœnis condignis legibus Rendan= citen ꝓdcententiam judicij officij ꝓsecy pœnivi, ad retro cõsultationem ꝓcessus inde ꝓ ipsum Cyrzynski extortꝫ stringi ad recognoscendam cor custi Brazatorij compelli et quod quia erat Cyr, ipsi Stutzij et sententiam ꝓsecy, alias eodꝫ de: Creto, seu dilatione ulteriori ꝓ majoris inde latore existen in idem hodiernam incidente et prevenientem par= tibus ipsis utrinq; et quid actorea ꝓ ipsum Cyrzi= cum ꝓtecti: Dapifferum Vrogvdney Sue et alij: orum ceterum nunc plr, Cathe pro interrogat Bartholomæ Joseche B C Placen ꝓ eundꝫ personam inter, coram judicio assessu ꝓsecy comparen, et recepta judicialiter controvertey, quarum partiũ controversij, judicium assessij ꝓsecy decidendo trium actorea partis, coram se inductis exam: dulis, ad affectationem earundꝫ utrarumque par: tium dedit et concessit dilationem inquisitionem partibus utrisq;, tam in probationem quam re pro= bationem objectorum, cum suis contentationi

cõtionis et protacionis partis actoree admitten. Dñs
relator & D Trinen. prius proximus vẽ ad hunc Iudi
cium celebrandũ, observando trium partibus me-
moratis ultra, Iuris allegatis Iudicijs sine ulla
ad cõtie Comparendi perremptoriam tam vo,
Wlcũ Oyrzynski principaliter cõtum, pars
Data actorea coram Iudicio officij Iseri p̃r
Comparens, et trium eundẽ Iudicium perto-
tam Iudicorum Iseri, audientiam Iris attẽ
dãs memoratum Wlcum Oyrzynski Venatore
Bracłavien cõtum ad Jus Iuridicũ p̃ Wlem
Dñi Spialem Honestum Gregorium Kokuchi de
Brzenowa Iudicialem tribus et ultra Iuris termi
vicibus quatuor, ut ante ea et post offerendi
a Restrum, tempestive p̃ D. Bartholomeum Gosac
inter positum et p̃ Iudicium officij Iseri susce-
ptum et Coronatum acclamare fecit qui Wlcus
Oyrzynski Venator Bracłavien cõtus taliter
Clamatus et vocatus extens, non stetit nec
Jurisparuit, imo ut ipse mos retulit, contumax
extitit, Cujus contumaciam p̃ nominatam pars
actorea coram Iudicio officij Iseri accusan-
do petiit p̃ dnam Banicõnes p̃ petrum Sup eodem
cõtto dispareri, ac Bonis ejus omnibus decerni ad
liaq; sibi Iuxta leges Iseri solita p̃ Iudicium
officij Iseri exegui et sententiare affectavit,
et Iudicium officij Iseri, Jura Communia allẽ
tionis ejusq; actorea partes utilitatem Iuris
exigendo Sup eod cõtto non Comparente ac Bonis
ejus cõibus p̃dnam Banicõnes p̃ petrum de Creut,
ac Ipsi met cõtum non Comparere, ejusq; petrum
Banitum, Sententiãq; ea declarabit ad quam
publicandam Banicõnes p̃ petrum p̃nam supra-
scriptã Wlem Kokuchi Judicem Curiae p̃dictae primo
dixit et deputavit, qui Iuris Solitis facien̄do
deputationi eius, a Iudicio Iseri habet Quamobrem
tam Banicõnis p̃ petrum p̃nam, Sup p̃fato cõtto
Wlco Oyrzynski non Comparente et Bona ejus om-
nia obtentam ac p̃ Iudicium officij Iseri Decretam

Ipsumet q Cittum Pseny In Trno disparentem esse
perpetuo Banitum Juri Communi Contrarium
et Rebellem, honore privatum, sic in atrio Stubae
Judicialis ac in alijs Locis publicationi Consve-
tis Pseny pluremis variae Conditionis et Sexus
hominibus ad Judicia moderna forumq publicum
Congregatis, alta sua Pconica et Sonorosa vo
ce publicavit p Clamavit et ad notitiam omni-
um Ibidem adstantium indubiam deduxit, de quo
Pseny Id Mlis è loco publicationi Solito ad Judicium
Suum rediens fecit Relationem postquam
publicatam Banitionis p petuae poenam, Ju-
dicium Pseny p facienda In pmissis iuxta
prescriptt Juris Communis executione officium
um Competens videlicet G. B. C. Plocen. quem-
vis qui prius facilius ve Conduci poterit ad-
didit et deputavit, qui G. B. C. Plocen. eandem
executionem de Bonis Citti Jure victi, Semo-
tis quibusvis Jurium oppositionibus, Reao-
nem ad Cassandam Inscriptta ad primam
actoreae partis requisitionem Decretiq p-
seny exhibitionem facere et p agere te-
nebit, idq Sub poenis Con renitentes offici-
ales Legibus Rni Sancitis, disparens vo Citto
eandem executionem officiose de B. Sup p-
agendam p se aut Suas quasvis Subordina-
tas non psumet impugnare personas, idq
Subseorsiva Banitionis perpetuae poena
Con impugnatores Pseny interposita, Dcri
Sui Vigore. " vel inscribendae

Banitus Idem Mcus Oyrzynski per Ma-
gnificum Mlocki

In Trno hodierno ex dilaone anteriori Majoris
In frascriptt Mco Citto In ante actis Judicijs re-
cepta et p Judicium officij Pseny data et Con
cessa.

Cessa, idq; ad sequen. Querelar. Castren. Plocen.
Trnos, ut pote modernos cum Trni Ibid. Contenti
Lma facta, et hoc in Causa et actione Judiciaria
Infrascriptt. Inter Mcum Casimirum Mlocki Da:
piferum Vissogrodien. Actorem ab una, et Mcum
Joannem Oyrzyński Venatorem Bractavien.
In haerendo Manifestaonibus Suis Coram
actis authencis Regni factis, ad Judicium
officij Pen. parte ab altera de Causa Infrascriptt.
ab Bonis Illius Gnaliter oibus Cittum idq; pro
eo, quia Ips obliqua fide in multis Cum Mco
actore procedendo, etiam Singrafas Certas no
minatim Sup ducentos aureos hungaricales,
ol mutuo ab Ipso Mco actori datos et ab eod.
actore Ips Cum gratiarum ~~te~~ actione persolu:
tos Item alteram Singrafam pro decem Imperiali
bus actoq quid ab Ips mutuo datis, Sed pro Ips in
terresse per Mcum actorem expensis, dum quie:
tationem pro Mille florenis Polonicalibus a:
venerabilibus monialibus Varsavien. S. Fran:
cisci In fide Jussionem Mci actoris datt. et Ips
at transmittendum G. Stephano Rosciszewski
sive ad Psentand. In Cro Plocen. ab actore
redditt. reddere et dare renuit, quos piam
Septem decem aureos quasi mutuo ab Ips
Mco actori dattos, ab eod. actore recipiendos
Ptendit, Ptensiones respectu ac si restantium
apud actorem debitori format, quare Citat.
ad videndum et audiendum Ips ad restitu:
tionem Singrafarum ac dandam actori p
Mille florenis Varsavien. monialium, pro
quibus in manus Suas acceptt. ac Concredi:
tis Conventui Illi actor Singrafam In se

suam dederat, quietaonem tum et recipiendos ab
actore septem decem illos aureos hungaricales, et
actori septingentos tynphones reddendos p
sententiam judicij officij psen stringi, solutio
nem summae septingentorum tynphonum una
cum provisione ab eadem provenien injungi, satisfa:
ctionem in omnibus punctis decerni, restitutionem syn-
grapharum demandari psen alias dilatione eadem
anteriore majoris latiore in se existen in diem
hodiernam incidente et provenien partibus ipsu:
trisq; et quidem actore Mco Mlocki Dapifero Visogrodien
p sonaliter citta simul et actoria p Mcum Oyrzyn
ski Venatorem Braclavien p lr, coram judicio
officij psen comparen, et secum judicialiter
contro verten quibus controversijs judicium
officij psen coram se inductis auditis, ad ob-
jectam condemnationem ex parte ejusdem Mci
Mlocki Dapiferi Visogrodien actoris, sup Mco
Oyrzynski Venatore Braclavien citto compa:
ren respectu causae in judicijs Trribus Zaw
skrzen agittat et p gravamen ad judicia Tribuna:
licia Rni Petricovien devente in tuitu quarundam
ptensionum Petricoviae in judicijs ordinarijs gna
libus Tribunalis Rni, et quinta in vigilia fe:
sti omnium SS: in anno psen obtentam et pu:
blicatam teneri eundem Mcum Oyrzynski doce-
re de loco standi sententiavit sententiatq p:
sen et quoniam de loco standi non docuit nec
se moderamini judicij subjecit sui, imo a compa
ritione in scriptt recessit, pro inde post reces:
sum ejus pars pfata actoria coram judicio officij
psen p lr comparens et Trnum eundem hodiernum
p totum judiciorum tractum lmae attentans
eundem Mcum citatum ad jus judicice p Mlem
Rni Gnalem Honestum Gregorium Rokiecki
de Bronowo judicialem Tribus et ultra juris
formam vicibus quatuor uti ante ita et post
nec productum ex actoratu suo officio psen porrexit.

officiosum

officiosum arestum tempestive p. G. Bartholomeum Goscicki Interpositum, et p. Judicium officij p̄sen. Suscepti et Conotatum, Clamatum et vocatum non tamen Comparentem In lucro Extraditionis Scripti quietationisq. de summis exolutis alias in toto seu prototo lucro negotij sui principalis, juxta Cittaonem suam orginalem admittens Judicio officij p̄sen. Judicialiter ac officiose Condemnavit, ulterioraq. sibi ea In Causa p. Judicium officij p̄sen. fieri et exequi affectavit, et Judicium officij p̄sen. Juri Communi, affectationiq. ejusd. actoriae partis uti Licitae annuendo in vim ejusd. Lucri Lmae ea In Causa obten. Decrevit ac p̄sen. decernit, quatenus memoratus Mcus Cittus Scriptti et quietaonem de exolutis summis, p quibus Convenit, Mco actori Instanti extradat, idq. sub pena Banionis quae in Casu Decreto p̄sen. Conventionis, nempe de summis exolutis p̄fator Scriptorum ac quietaonis non extraditionis, prout de facto non sunt extradita, sup eod. Mco Citto, p. Judicium officij p̄sen. ex nunc decernit, Mlisq. Rni Gnalis supra scripttus Honestus Gregorius Rokiecki ad publicandam eand. Banionis poenam ad dit. et deputat, quiquid Mlis satisfaciendo de putaone suae a Judicio p̄sen. habitae memoratam Banionis poenam modo ut p̄missum est sup. Mco Citto obtentam et p. Judicium officij p̄sen. Decretam ac ipsimet Mcum Oyrzynski Citatum, p̄sen. omnino disparen. Intermino esse Banitum Juri Communi Contrarium et Rebellem hic in atrio Stubae Judicialis ac in alijs Locis publicationi Consuetis, p̄sen. plurima Nobilitate ad Judiciam moderna forumq. publicum Congregata alta sua, p̄lonica et sonorosa voce publicavit p. Clamavit et ad notitiam oium ibid. adstantium in dubiam deduxit de quo p̄sen. Idem Mlis e loco publicationi solito ad Judicium suum rediens fecit relaonem pt quam modo supra ex p̄so publicatam Banionis poenam Judicium officij p̄sen. pro faciendo in p̄missis juxta p̄scriptti Juris Communis

executione, officium Competens videlicet G. B. C. Plocen.
quemvis qui prius facilius vè Conduci poterit ad dictet
deputavit qui G. Burgrabius C. Plocen. Satisfacien-
do muneri officij sui ac additioni p̄sen. a Judicio suo
habitae opp̄te temperando eand. executione de B. Citti
Jure victi onobstan. quibusvis Jurium oppositionis
et defensis. Relaone ac Cassandam inscriptta v inscri-
benda ad primam Mci Actoris requisitionem decre-
tiq. p̄sen. exhibitionem facere et pagere tenebit,
idq. sub pœnis Con. renitentes officiales, Legibus
Rni Sancitis, iam vo Citatus disparens, eand. execu-
tionem officiose de B. suppagend. p̄se aut suas
quasvis subordinatas, et ad hæc submissas non aude-
at impugnare aut quovis modo irritare p̄sonas,
idq. sub seorsiva Banionis p̄petua pœna Con.
impugnatores p̄sen. interposita, Decreti sug.
vigore.

Infirmitas inter GG. Rosciszewski et Lukoskie

In Trno hodierno ex Dcro anteriore, quo
mediante Jud. Officij p̄sen. Controversijs infra-
scrar. Ctum, coram se judlr facta exaudit,
decreverat, quatenus Comprobet Actor rea-
litm scripti, ac reales summas sibi per
Cittos debitas, idq. in sequen. Querelar. Castren.
Plocen. Judicijs, post F. S. Jacobi Apli inci-
den. ut pote modernis, cum Trni ibid. Conten-
ti Imâ Conservatione facta, et hoc ex Relaõ-
ne authca. Coram Actis Advocatiali Civittis
SRM. Bobrovnicen., per infrascr. M. rnita,
Cujus tenor sequitur talis. Actum in Civitate
SRM. Bobrovnicen. F. 2a. pt D. Sexagesimæ
proxa AD. 1743. Coram Judicio Advocatiali

Civittis

Civitatis SRM Bobrovnę, vacanę ad Pręsens
Actis CC Bobrovnę, Comparens pltr MRSP. Joa-
chimus Barnowski, de Villa Wierzinia authcus
et juratus, Judicio Pręsenę notus, sanus exi-
stens rgvit, quia ips Cittm literatis, sigil-
latis, et Judicijs C. Plocenę servienę, Copiae in-
fraescriptae Sindem, tenoris talis Thomas Gre-
gorius â Dembowa Gora Dembowski, Plocenę
Plonscenę etc Capnęus, Vobis LL. Agneti Bro-
minska primi oto L. Andreae Borowski, Zdi ad
Pręsens Voti L. Joannis Zuloski Conti Matri,
atq Josepho et Adamo seu alterius Cujusvis
mnis Borowskim, Pdicti oto L. Andreae Boro-
wski Filijs minorennibus, de Personis (
Scribat arringa) ad Instanam L. Thomae
Rosciszewski Actis BLB Actis, qui Vos (Vacanę ad
Pręsens Jud. C. Bobrovnę) inhaerendę mni suae, co-
ram Actis authcus Rni facto, Zdo pt obtent sup
vobis Contumaciae pęnam Citat, et quidę Te ma-
ritatis cum Tuj mariti, uti Tutoris Conjugalis, vos
minorennes verò, cum Tutor vestror de ju-
re incumbenę authibus et assijs pro eo, Quia vos
ad multas actis requisiones, Summas et quidę
smam Septuaginta Septem Tynphorę
et Sextarij Unius vigore Scripti Certi ma-
nuatis per Pdicti oto L. Andreae Borowski Ma-

ritis

Maritum et Parentem vestrum Actu dato nec non
alteras summas seorsivo Rgro in Trno de-
monstrandum tam per praedictum olim D. Andream Bo-
rowski maritum et Parentem vestrum quam per te ad
praesens D. Lukoska pro varijs necessitatibus acco-
modatum exolvere non vultis, imo recusatis, ideo
Citatum ad videndum et audiendum vos, ad exoluti-
onem earundem Summarum, una cum provisionibus
ac recompensationem Litis expensarum, eadem in
Causa erogatum, idque in instanti, sententia Judicis
nostri stringi praesentis Litis Trno parituri et ad pro-
missa judicatur responsuri, Datum in Crno Plocen.
F. 5ta post D. Septuagesimae, proxima AD 1743
edictum conc. praefatum Actum ad B. Villae Borowo die
hodierna in actu Contentum detulit, exporta-
vit, posuit, reliquit, et ut juris est de posi-
tione notificavit, de quo idem Mtis fecit
Relationem. Ex Actu Advocatum Civitatis S.R.
M. Bobrovnae Reptum. Albus Kopcinski No-
tarius Civitatis Juratus manu propria Locus
sigilli Civitatis illius. alias. Decreto eodem
Anteriore injunctum Comprobationis, Satio-
re in se existentem, in diem hodiernam
Tme cadentem partibus Ipsis utrisque et quidem
Actore pltr. Citata per D. Adamum Bromir-
ski praecoram Judicis Officij praesentis Comparentis
et secundum judicatur Controventem, Quibus Controversijs

Tandem Judicis

Iudex Officij Pstens Coram se inductis exaudito
eodem G. Bromirski à Pte Citato Comparens
et dilationem infirmitatis uni ex citatis
nempe G. Agneti de Bromirskie Lukoska
Cittae reponens ac se ad juramentum super
Commissum recipiendum ejusdem Dilationis tra-
hens admissibilem eundem G. Bromirski
ad Pstandum hocce juramentum adinve-
nit et ad Pnuntiandum ipsi juramenti
rotham MRGHGregorium Rokiecki Ju-
dicio suo adstans ininstanti addidit et
deputavit, qd quidem juramentum Pstandum
est ejdem per Acta Ptem indultum, proin
de eo attento, dedit et Concessit hoc idem
Judicium dilationem Infirmitatis ejdem G. Lu-
koska Cittae idque ad sequens Quaerens Ca-
strens Plocens Trmnos proximius abhinc
in Cro Plocens celebrandum cum caeteris
vero Cittis nempe GG Borowskie Filijs mino-
rennibus in Actionem Pstens intrans eandem
Causam suspendit suspensamque esse decla-
ravit ad futuram eorundem sequens Judicior
suor Cadenam Trmno ejsdem Ptibus utrisque
in Pallegat Judex sine ulla adcittne Conser-

vato

vato Comparendi peremptorio Presenti vigore Dni

Dilatio inquisitionis inter Cieszewo et Remiszewo

In Causa et actione judiciaria infrascripta inter Instigatorem Judicij Officij Presentis ejusque Delatorem L. Ludovicum Cieszewski Actorem ab una, et L. Valentinum Remiszewski Dominum, atque L. Thomam Trylaniak ac alios subditos ejusdem L. Remiszewski haeredibus de nominibus et cognominibus ad Presens ignotis in ulterior ivero Causae tractu postquam innotuerint specificandis, licentiosos excessivos, mandata Dni sui quam velocissime exequentes et quidem subditos in assistentia ejusdem Dni sui inhaerendo pro omnibus et vulnerum obductioni, tum offensis damnorum visionibus, Coram Actis Authenticis Rni conjunctis ipsis inter secundo pt obtentis Contumaciae poenam posuit ad Judicium Presens pte ab altera Actorum ideo quia ipsi jura et statuta violando Rni eaque non tantum convellendo verum et postponendo ausi sunt temereque presumpserunt signanter Dnus se Actorum verbis Crebrosis integram Famam tangentes, multis in Locis et Varijs coram Personis affuere, Honorem Ejus intaminatum (qui aequiparatur vitae) detrahere, et Concutere eundem attentare, demum vias publicas cujusque liberas non Considerat Legibus Rni viatoribus securissimam pacificam providentes intercipiendo eundem Actorem opprimere, Convulnerare, et vita privare omnino intendere in duellum Lege Communi

lege severè communi prohibitè "aliquoties provocare
care deniq Actibus laesivis indebitè
circumscribere, ad falsam recognitio-
"cor Actis coram Actis damnor
nem "P. Valentinum Stanczak de Ry-
"recognoscere
charcice Authcum conducere et eundem
irrealia damna eadem
stimulare, vicinos videlicet EE. Kosko
wskie ad adimendum Actoris fundum sub-
ordinare, deniq sclopetum Actis primum
"nulla ex rne justa
ejus violenter "accipere, idq ad multas
amicabiles requisitiones restituere re-
cusare, damna in frumentis et pratis
per spontaneam inventariorum suo-
rum impulsionem cum subditis suis,
quotannis inferre sylvas excindere,
huiq tantis peractis inconvenientijs, ac
damnis illatis non satiatus, imo in ma-
jores resolutus ausus Gregorium Actis
subditum consauciare, concussiones Actis licet
"ob perimen negotia
"non obducta inquisitione tamen omni
snoda probandi Ejus Causare, ob hanc e
infligere
met concussionem carentiam laborum
per eundem subditum prestari solitis Actori qd ma
gis satagens tempore videlicet in ipsis messe
~~[illegible]~~ Causare "tibi itidem inquisitione
~~Causare~~ aliasq injurias violentiarum oppres
deducendi
siones peragere: per id leges Rni permis-

sa

sa exequi interdicens excedere, ac pœnas
in ejsd. sancto ~~pro qualitate delicti~~ Respe
ctu patrato, harte exorbitantiarum Suc-
cumbere, proquibus super ips et subdi
tis ejus irrogandæ præsens nihilominus
pro solutione taxæ vulnerum Actor et subdi
to illius influxit in obductione specificatæ
tum Compensatione damnorum tam per
impulsionem inventariorum quam excisio
nem sylvarum illarum præsens Citat et Citans,
ac ex alio fonte emergentium
tum Causatæ laborum Carendæ, eoq quod
juris erit sententiandæ Citatur et Citans
præsens alias Cittne eadem in se latiore existens
in diem hodiernam 1mæ cadens, ptibus ips
utriq, et quidem Actor pltr, Citata per Joannem
Valentinum Remiszewski, suo et aliorum Cit
nne pltr, Coram Judæ Officij præsens Compa-
rens et secum judiciter Controvertens Quibus
Controversijs Partium Judæ Officij præsens Coram
se inducto exauditis Decidendo Trinum Ptis Actor
Coram se inducto exauditis, ad affectationem Ptis
ejusdem Actor dedit et Concessit dilationem In-
quisitionis Pti utriq super Contenta Cittnis
et proonis Actor Ptis idq ad sequens Quæretur
Castrens Plocens Trnos, prius proximus ve
abhinc in Castro eodem celebrandæ Conservando

Ptibus

Partibus memoratis utriusq in Pallegatis Judicijs terminum sine quavis adcitatione Comparendi peremptorium praesentis vigore Decreti

Dilatio similis inter Cieszewo et Białyszewo

In Causa et Actione Judiciaria infrascripta inter G. Ludovicum Cieszewski Actorem ab una et NN Joannem Białyszewski Franciscum Kolczyński atq Albertum Podlecki adhaerendis visionibus damnorum officiosis, tam per ordinem Joannem Cieszewski Parentem Actorem quam per modernum ipsmet Actorem coram Actore authentico Rni conj ipsis factis secundo pt obtentis contumaciae poenam ad Judicij Officij praesentis pte ab altera Actorum ad videndum et audiendum ipsis ad Compensationem damnorum plurimorum, in frumentis et pratis inventarijs ipsis die noctuq ~~de~~ ~~liberate~~ tam per ipsis "impletis" "met ut" quam ex subordinatione Eorum per Consanguineos illatis "ordinatis Parenti et sibi" "Actorum tam ad Ducentos Tynphones# illatis, solutionemq Valorem eorundem # prout Visiones offsecutas "eo nomine" in se obloquuntur

per Jud. Officij praesens taxandi instan
taneam sententiam Judicij praesens stringi
et compelli praesens citandi quoque ali-
as citatione originali in se praemissa
latius edisserens in diem hodiernam
incidens et provenientes Partibus ipsis utrisque
et quidem Actore pltr. citato GG. Joanne Bia
lyszewski et Alberto Podlecki pltr. N.
Francisco Kotczyński itidem pltr. coram
Jud. Officij praesens comparens et secum
judicii controversens quam controver-
sijs Partium Jud. Officij praesens coram se
inductis exauditis ad affectationem com
parens citatorem dedit et concessit dilatio
nem Inquisitionis Partis utrique super con=
tenta citationis et pro omnium seu visio
num Partis Actoreae idque ad sequens scri
bans reliqua ut supra

Dilatio Munimentorum inter G.G. Suski et Strzeszewski.

In causa et actione Judiciaria infrascripta inter G.G.
Albertum Suski et Elisabetham de Swięcickie inviceni
coniuges et quia consortem actricem in assia Mariti actores
ab una et G. Petrum Strzeszewski N. Hobyla Łąka a G.
Antonio Swięcicki Jure haereditario Quaesitorum possessio
rem inhaerendo manutentionis suae coram actis a Actibus
Rni facti ac scripto manuali per supra fatto G. Swięcicki
dato atijsque documentis causam praesens Juvans ad Judicium
Officij praesens

officij praesens parte ab altera citatt idq; pro eo Qvatenus
Ipsi Summam Mille Tyne restanc dotalem Contractu
intuitu Resignationis B. pfatt Hobyla Lgka inter memoratt
P. Swięcicki Suae actricis Consortis Fratrem ab una et Ipsi parte
ab altera anno currenc conscriptt circa haecce Bona Hobyla
Lgka relictam per Ipsiq solvi assecuratt non tamen persolutt
pvia comportatione eiusd Contractus resignatorij unacum
pvisione pveniens persolvat citatur igitur ad videnc et
audienc ad persolutionem Summae superius expressae ex com-
portato Contractu apparenc una cum pvisione sen-
tentia Ipsi Iudicij officij pseng stringi ac id quod Iuris
erit decerni et sententiari praesenc alias citatione Ipsi
praemissa fusius in se complectenc in Diem hodiernam
incidenc et provenienc partibus Ipsi utrisq; et quia
actorea per G. Antonium Malewski Inscriptum Plenipo-
tentem citata per G. Iacobum Hesicki Coram Iudicio
officij praesenc comparenc et secum Iudlr controvertenc
quibus controversijs partium Iudicium officij praesenc
Coram se inductis exauditis ad affectationem compa-
renc Partis citae dedit et concessit hoc id Iudicium
eiq Dilationem ad munimenta causam praesenc im-
pugnanc ad sequenc Querelarum Castrenc Plocenc Trnos
prius et proximius ab hinc in Castro Plocenc celebranc
conservando Trnum partibus memoratis utrisq; in
pallegatis Iudicijs sine qvavis ad citatione comparendi
peremptorium In Continenti M. R. G. H. Gregorius Rohecki
de Bronowo authus et Iuratus palam Rvit Qria Ipsi
citationem literatt sigillatt p Trnus praesenc serviens
editt conc pfatt citatt ad B. Hobyla Lgka Feria Quinta post
F. S. Martini Pontificis pxe pteritt anno currenc
detulit et portavit posuit reliquit et de positione nati-
ficavit de quo praesenc Ia Mtis fecit Relationem.

Eductum Inter G. G. Chalinskie et Sam:
plawskie.

In Termino hodierno ex dilatione anteriore educen:
de Inquisitionis parti utriq; sup conten. citt-
onis

et protestaõnis actoreæ partis in ante actis
Judicijs p Juditium Officij Psen data et Conces:
sa idq adsequn querelar Castren Ploecen Trnos
ut pote modernos cum Trni Ibid Conten Lma
Conservaõne facta et hoc in Causa et actio
ne Juditiaria infra scra inter Instigato
rem Judicij officij Psen ejusq delatores GG
Joannem et Andream Chalinskie fratres
inter se germanos actores ab una et Gnosos
Michaëlem Parentem ~~[illegible]~~
executione infraexaraq patrati Criminis Prin:
cipalem ac Albertum filium ejusd Criminis
Suggestione motu et Concitaõne Itid Princi:
palem Samplawskie tum Dominicum Osiec:
ki adq n Gregorium Malanowski Pmissia
ausus mutuo Consilio et Complicitate Com
Principales in hærendo Pstaõne authance fa
cta secundo post obtentem Contumatiæ
pœnam ad Judicium offi Psen de pdonis
Bonisq Illor nec non summis pecuniarijs
ac inventarijs quibqvis glr oibus parte ab
altera Cittos pro eo quia Ips supraseri Prin
cipales cum suis Principalibus et Compli
cibus nec non subditis de B Linnæ nati:
vis excessivis numer novem pdonar ex
ceden in Comptemtum Legum et Constitutio
ne Rni quibus est cuiq pdonar et pcipue
Progotiva Status Nobilitaris gaudentia
ubiq Locorum Psertim in vijs publicis oi
moda securitas pvisa pcedendo nec pœnar
Rigorem in ejsd Legibus Rni adversus

Talia

Cassatur et non extradatur ob malam informationem

Talia audentes interpositum metuendo a:
sveti in ante ad similia delicta et crimina
ac conjaculationes hominum in nocuorum quae:
ipsi impune necesserant descendere ausi
sunt temereque et licenciose presumpserunt
ad actorem Q Joannem Chalinski circa cur:
rus suos proprium collectum fenum vehen
in ao pxe elapso ~~die~~ ~~xt~~ 1742 die decima
sexta mensis augusti in equo via publica
cuique libera discedenti sine ulla v minima
data ansa mali et occasione et quidem supra:
scrus Q Samplawski filius cum supra
fato parente suo alijsque cum plicibus et
comprincipalibus suis bombardarum et aliorum
armorum instrumentis stipatis et clandesti:
ne in sylvis celatis primario emmissarium
ipsi furibundum in duellum lege publica
vetitum secum provocando mittere jam:
vero eo temporis momento intentione evi:
vis sufferendi ejusdem actoris prefatus Q Sam
plawski parens ex bombarda pulvere sul:
phureo et globis plumbeis bene onusta
ad eundem actorem inermem securitate pu:
blica fretum duellari sese cum filio ejus
recusanti nihilque sibi mali ab aliquo eve:
niri sperantem de hisce sylvis in quibus
omnes se celarunt ipsi explodere equum
optimum valoris centum aureorum hunga:
ricalium aliquod globis per intestina
versus pedem ipsius actoris interimere

pro ut hicce equus in instanti est occisus
Id actor vo si Divina providentia non ex
titerit salvatus vix evivis non est sub
blatus ac post de equo pmisso globis oc
ciso et in terram prostrato epiphium
cum oi apparamento et sclopetis acci
pere demum actori eiq subsequens vitae
suae periculum evitanti domum ppriam
circa pmissos currus jam pedester pgenti
pfatus G Samplawski filius ad pectus ps
directe studio ejusq interrimendi ex bom
barda ejaculari attentare prout certo cer
tius eunq actorem interremisset si mira
bili Dei auxilio n esset salvatus quod pul
ver sulphureus ex sclopetis igne non
exarsit put de facto pmissa oia supra
dicti principales cum suis complicibus
peregerunt in vitam actoris pfati diffida
runt et eunq ac alios fratres ejus vita pri
vare appromiserunt aliasq inexarabiles
violentias oi inquisitionum genere dedu
cendas actoribus tam ante hac quam et tem
pore pmisse obsepionis viae publicae ac
explosionis p petrarunt securitatem vi
arum publicarum constitutionibus Rni
pcustoditam violarunt pinde con leges
et statuta Rni pcesserunt poenasq ex
inde emerien una cum sufficien pro equo
epyphio et sclopetis recumpensa succu
buerunt

et quisq Ipsor pro qualitate facti et pro:
gressus succubuit pquibus sup Ips ex
tendendis eoq quod juris erit decernen
do Cittantq Psen alias delatione eandq an
teriore educende inquisitionis cum com:
demnatione sup G Michaele Samplaw
ski Pincerna Vipogrodien Parente in
ibid obtenta latiore in se existente
in diem hodiernam legitime cadente
pfatus G Joannes Chalinski actor coram
judicio officij Psen pter comparens
petijt sibi vigore anterioris dilatio:
onis educende inquisitionis Mlem
Rni Gnalem quemvis ad pnunciandam
juramenti sup incorruptionem testi
um ad inquisitionem inducendorum
rotham p judicium officij Psen addi
et deputari cujus itaq actoris postu:
lationi judicium officij Psen uti li
cite annuendo Ips M R G H Grego
rium Rokiecki de Bronowo authcum
et juratum judicij sui apparitorem
ad rotisandq addidit et deputavit quod
aliter Mli Rothisan Id G Joannes
Chalinski actor juramen corporalem
ad Immaginem crucifixi Jesu Chri
sti Domini observatt debita pstan:
dor juramentor sollennitate flexis ge
nibus in eam rotham pro ut testes
ad inquisionem con citos in probatio
nem objector ex parte sui inducen
di

non sunt corrupti nec instructi aut alio
quovis modo apreciati Deo et S. Jesu Chri
sti Passione Ita ipsi adjuvante in facie
Judicij officij presen. fecit et prestitit post
quod prestitum juramentum ad perhiben
da testimonia Testes suos fide dignos Rei
gestae gnaros induxit quorum itaq testium te
stimonia seorsiva per quem libet illorum
deposita in occluso rotulo habent partiq
actore eidem per Judicium officij presen. pvia
sui de receptis quietatione denuo sunt
extradita

Major inter Conventum Plocensem
et Gnos Mdzewskie

In causa et actione Judiciaria infrascripta
inter Religiosissimum in Christo Patrem
Gundisalvum Krupski Conventus Plocen.
Praedicator. Ordinis S. Dominici Priorem
Totumq eundem Conventum, Actores ab una
et G. Carolum Mdzewski B. Strzegowa quo
vis modo Jurisq titulo possessorem de his
ac alijs ipsius B. generaliter omnibus in hae
rendo Inscriptionibus debitoriis sup
summam novem decem Quingentorum
Florenorum Polonicalium ipsi B. praedictis
Strzegowo et alijs eo pertinen. in Pltu Plocen.
Consisten. per omnem Illustrissimum et Reve
rendissimum Stephanum Mdzewski Epi
scopum Calamacensem Suffraganeum Gne
sensem in rem Conventus sui Recognitis
secundo post obtentam contumaciae poenam
ad Judicium officij presen. parte ab altera pro eo
quatenus ipsi summam eandem orginalem mu
tuo datam, siquidem ab ea provisiones multis
iam ab annis pendere recusat Compvi
sionibus

provisionibus ejusd. in Instanti Coram Ju:
dicio officij Psen. p solvat Citat. igit. ad viden:
dum et audiendum Ips. ad pmissa p sententiam
Judicij officij Psen. stringi, Solutionem Sum:
mae supra notatae Comprovisionibus ab ulti:
ma quietaone retentis injungi, idq. quod
jus justitiae et aequitas suas erint ac poposcerint
sententiari Psen. alias Citaone Ipsa in se pmis:
sa latius edisserente in diem hodiernam Lmae
Cadente et proveniente partibus Ips. utrisq.
et quid. ad tota p Religiosum in Christo Pa:
trem Martinum Karski Conventus Plocen.
Ordinis S. Dominici Causarum Procuratorem
suo et totius ejusd. Conventus sui nne. ptr.
Citata p G. Antonium Malewski Coram Ju:
dicio officij Psen. Comparen. ~~et secum Judi:~~
~~cia~~ Tandem ad repositionem ejusd. G. Ma:
lewski dedit et concessit hoc id. Judicium
Dilationem Majoris G. Carolo Mdzewski,
Citato ex quo Causas Majoris importantiae
in Judicijs Tribunalitijs Rni Petricovien.
pro tunc attentat, quam pbabit Literato:
rijs documen. juxta Legem idq. inde:
quen. querelar. C. P. Trnis Kiussus et pxi:
mius ab hinc in Cro Plocen. Celebrandis
Trno Partibus memoratis utrisq. p alega:
tis Judicijs sine ulla at citaone Conserva:
to Comparend. peremptorio Psen. vigore
Decreti, in Continen. M. R. G. Ho: Gregorius
Rokiecki de Bronowo Judicialis palam
Rvit, quia Ips. Citaonem Literalem Sigil:
latam p Trnis Psen. Servien. editam
Con. ptatum Citatum ad Bona Strze:
gowo F. Sexta ante F. S. Martini Ponti:
ficis pxe pterita Anno ad Psens Curren. tu
et ejus primam, ex qua pena Contumaciae
est obtenta tempestive ante obtentionem
Illius in una integra septimana detulit
exportavit posuit Reliquit et publicavit deque Psen. Id.
Consilio fecit Relaonem.

Major et inter eundem Conventum et
Mcum Nowowieski
Juxta Relationem authcam Coram actis Castren
Capitt Vissogrodien inscriam, et p infra Conota-
tum Mtem recognitam, ex eisdem actis authce
de promptam in tenore sequen. Actum in Cro
Vissogrodien, F. Quinta ante F. S. Andreae Apo-
stoli pxa Ao Dni 1743. Coram officio et actis
Psen C. Capitt Vissogrodien p Tr Comparens M
R. G. providus Paulus Strzyski de Villa Boro-
vice authcus et juratus palam publiceq Rcit
Quia ipse Citaonis infrascriae Copiam sigilla-
tam p Trnis C. P. spectantem ex instantia
venerabilis Conventus Plocen Ordinis prae-
dicatorum actt Con Mcum Nowowieski Citt
editam in tenore Tali Thomas Gregorius
a Debowa Gora Debowski Plocen Plonscen
etc Capitt Tibi Mco Michaeli Nowowieski
de psona Bonisq Tuis gnaliter oibus vi-
gore regio et nostra qua hac in parte Jun-
gim Capitaneali authoe mandamus
ut in Trnis Querelar Causarq Judicijs of-
ficijs F. 2da prius et pximiq a data et
positione Psen Citt in Cro nostro Plo-
cen Celebrand p sonalr ac peremptorie
Lmeq Compareas ad instan Reliosissi-
mi in Christo Patris Gundi Salvi Krup-
ski Pdicatoris Gnalis Conventus Plocen
Odinis S. Dominici Prioris totiusq
ejusd Conventus Actor quite inhae-
rendo inscriptioni Certae debitoreae
Sup Summam Novem Millium Flo-
renorum polonicalium p ol G. Casimi-
rum Nowowieski Tui parentem Sup
Bonis Worowice ex censu annuo

annuo inscriptt Citt ad videndum et au:
diendum Te ad Solutionem Summae or
ginalis Scilicet Novem Millium Flore
nor Polonicalr p Tui Parentem a Con
ventu Pfatt Levatt et ut Supra
dictum est in Bonis Tuis Worowice
una Cum pvisione annua ab ultima
Quietaone retenta et Cum damno
Suor actor in hucusq restitui dene
gatae p Sententiam Judicij nostri Strin:
gi et Compelli Caeteraq p Causae Psen
exigentia decerni et Sententiari datu
in Cro Plocen Sabbatho Vigiliae F S Cat
tharinae V et M Ao Dni 1743tio
ad B Stomino Curiamq Citt Ibid Sitt
die hodierna in actu Contenta expor:
tavit detulit posuit et depositione
ut Juris est notificavit de quo ejus
relatio ex actis Castren Capitt Vis
sogrodien Rescriptum Glodowski manu:
propria Locus Sigilli Castri illius
In trno Itaq hodierno ex p inserta re:
latione extraditae Citaonis in diem ho:
diernam Lmae Cadenae partibus ipsis
utrisq et quidem actorea p Religiosum
in Christo Patrem Martinum Kar
ski Conven Plocen O S Dominici
Causar p Curatorem Suo et Totius
ejusd Conven Sui nnc plr Citt
p G Joannem Chmielewski Coram
Judicio Officij Psen Comparentibus
et Secum Judicialiter Controverten

quibus partium Controversijs Judicium
Psen. Coram se inductis exauditis Tene-
ri ante oia producere plenipotentiam
Comparen. partis Citt. a principalis suo
idq. in instanti ad invenit et ut pro
ducat Judicialr. decrevit tandem ad
reposiionem ejusd. Comparen. Citt.
partis dedit et Concessit hocce Judicium
dilaonem majoris Mco Nowowiesky
Citto ex qdo Causas majoris importan
tiae in Judicijs Tribunalitijs Rni Petri
covien. ptunc attentat, quam proba
bit Litteratoris documen. Insequen.
Judicijs Suis pximius ab hinc Cro in
Plocen. Celebrand. Tro in Jibid. par
tibus ejus utrisq. totali in vigore Con
servato Psen. Decreti vigore Com
parendi Peremptorie

Motionis Dr. inr. SS. Zdziarskie et MM. Corwskie
Juxta actum Executionis infrascr. in
Bonis infertis nominatis officiose per in-
fraspecificatum E. Burgrabium Castren. Plo-
cen. expedit. ac manu ejus ppria sub
scriptum, tenoris sequen. Actum in Tozeli
ante hortophorium Curiae eorund. Bonor.
F6. pridie F. Exaltationis S. Crucis A.D.
1743. Coram I. Feliciano Kisielewski B. et Log.
in pena MM. Rochi Bonkowski et Simonis
Niedziałkowski, necnon Mntis Rni Gnalis Hstis Sta
nislaj Skrobiszewski de B. Bonkowo Kmicae Cauthi

et Jurati

et Jurati ad Actum pre acclamanda assumpti, et eunq
acclamantis. Quique G. B. Ploc in Referendo Legibus
Rni de pagendis Executionibus eo tnre Sanctissa
tis faciendo quoque Muneri Officij Sui ac additioni
p expressum habitae insistendo ex requisitione
Offsa G. G. Josephi Zdziarski Burgrabij Castri Ploc
et Evae de Druchowskie in vicem Conjugum Actt
Jurevincentium, vigore Condemnationis de actu Epis
in Castro Ploc in Trnis querelarum Caarumque Officij Judi
cijs ac Causarum Exemptionum, una cum Continua
tione anteriorum Causarum in diem hodiernam
Incidentibus Feria 2da ante Trnm S. Margarethae
Virginis et Martyris pxa Anno pre Supmfco
Francisco Zorawski Tribunali Plocen et hoc
ratione non Solutionis Summarum binarum et qd
unius Mille Centum Quadraginta Marito
Contivero alterius Septingentorum Sexaginta
florenorum polon in Lucro ultimariae obtentae
et publicatae ad Bona Supraexarata cum Su
prascriptis Mm. ac pdicto Mnti condescendit, Ju
risdictionem Suam Offsam pcustodita prius per
vocem ejusque Mntis pace et Securitate publica circa
ejusmodi Actus Juridicos observari Solita funda
vit, partes utraque tam Actoream Jurevincentem
qm Cittam Jurevictam ad Sui pentiam pfato
Mnti acclamare injunxit, ad cujus Mntis accla
mationem plr Comparens G. Josephus Zdziarski

Burgrabius Castr. Plocen. actor Jurevincens reproducta
Supra Scrā Publicata Pena Bannitionis petijt
Executionem vigore ejusq. reproductae Condemnaō
nis de Bonis Citti Jurevicti fieri et pagi, ad
Conscriptionem Inventarij condescendi affe
ctavit, ~~ad~~ cujus affectationi Effm Pens Burgrabia
le annuendo eandem Executionem pergere voluit, ve
rum Quoniam ex adverso veniens Laboriosus Fran
ciscus Panczak Subditus Mci Zorawski Insife
ri ~~Plocen~~ Zawskrzen. eandem Executionem his for
malibus Bronię tey Exekucyi y nie dopuszczam
Imieniem Pana mego, bo tu moy Pan ma pier
wsze Prawo z Imcią Panem Woyszczycem Płockim
iak Ichmość Państwo Zdziarscy Impugnavit et
fieri non permisit, qua Impugnatione attenta
ne cujpiam partium, aliquod praejudicium inferre
videatur Rg. G. Burgrabius ~~Plocen~~ ab eadem Execu
tione Supcedit et Causam hanc cum toto effe
ctu, ad Partibus Jnsis ~~utriusq.~~ ad Effm Castr.
Plocen. primosq. et proximos querelarum Castr.
Plocen. Trnos ~~prius et proximus~~ abhinc in Cro
eodem celebrandum unde emersit, rursus Remisit, Re
mittitq. Pens Conservando Trnum partibus memo
ratis utriusq. in Pallegatis Judicijs sine ulla Edi
ctione Comparendi peremptorium Trnum. Felici
anus Kisielewski Burgrabius Castrensis Plo
cen. manu propria In Trno itaq. hodie eno
vigore Pris estae Remissionis Conservationisq.

Jnsius Trnus

Spirius Nri in diem hodiernam Incidentis
et Provenientis Partibus Ipsis utrisque et quae Actorea
p. G. Josephum Zdziarski B. C. Plocensis et
G. Eva Druchowska Contis Suae mtis pl. li
tta p. Interesse Mfci Joannis Zorawski
Ensiferi Plocensis Zawskiensis p. G. Jacobum Ze
sidi Inscriptum Plenipotentem pl. Coram
Judicio Officij Praesentis Comparentis et Secum Judicii
controvertentibus Quibus Controversijs Partium
Judicium Officij Praesentis coram se inductis exar
ditis ac Processu per Partem Actoream reproducto
pensato et considerato, Siquidem Judicio suo probatum erat
Bona Głozek in quibus Summa per partem
Actoream Praetensa Inscripta apparet Suffici
enter Processu convicta esse, Proinde Quae Officij Praesentis
cum modernis M. Ensiferi Zawskiensis Comparentibus Bonorum Głozek
Possessore in Negotio Principali experimentum Man
dabit, ac Ozenz mandat in Experimento Judicium Officij praesentis ulterius
Controversijs earundem Partium inter se jure agentis controversiae hac in causa proet contra
Plixe factis consideratis, Resolvendo Re
missionem ab Officio Burgraviali Castrensi Plocensi
ex Bonis Głozek in Actu Executionis Judicium
Suum factam, licetsi quidem Pars
Actorea nempe G. Zdziarscij Conjuges So
lutionem Summae Mille Nongentorum
florenorum polonicorum per M. Franciscum Zorawski
Tribunidam Plocensem Praefectum Gvardiae
Sacrae Regiae Mtis realiter de manibus Illmi

Mti.

Mci Blasej Krasinski Capnej Prasnen le-
vatae et Actis pro Sabbatho pt Dm S. Bar
tholomej Apti in anno Millesimo Septm
gentesimo Trigesimo Nono. Sup B. Głozek
inscrae ac provisionum ab eadem Summa retentar
tum et poenas in Sublationem Processus
provenientes Urget et Sufficienter Processum
in hisce Bonis Głozek productum in Judicio
Suo reponit, Quoniam vero Pars moderna
Citta scilicet M. Joannes Zorawski Inscriptor
Zawsceren Bonorum eorundem Głozek Possessor De
creta Tribunalitia Rm Petricoviensia ante Sabbatum actu lata Principale
ultimarium Reinductionis Petricoviae in
Judicijs Tribunalitijs Rm. F. 4ta pt Dm In
vocavit Quadtgem in anno eodem 1739no
inter Supraum attum MM. Inscriptorem
Zawsceren ab una, et Tribunae Plocen Tra
tres germanos Zorawskie ac alios parte
ab altera platum, tum et Processum tam
in ante, quam post, in B. eisdem Głozek productum
ac Traditionem ultimariam vigore producti
tam Sup M. Tribuno Parente, quam Filijs Ejus
Zorawskie ejusdem Processus ultimariam post Decre
tum Reinductionis totalium B. Głozek
Feria Sexta post Dm Assumptionis in Ce
lum Gloriosissimae Vnis Mariae in Anno
1741mo per offm Burgrabiale Castrense
Plocense pactam per modernum Compa
rentem

rentem Plenipotentem suum reponit. et se praemis
sis ac alijs Documentis tutatur ac in Supplemen
tum Manifestationem respectu non Corre
spondentiae Bonorum traditorum coram Actis
Praesentibus factis producit, proinde Judicium prae
sens praemissis consideratis non posse tan
tisper. et Bonis praedictis Glozek uti ex Jure an
telationi ac per Decreta Tribunalitia traditis Eg.
Zdziarskie Conjuges repetere Summas ac Pro
visiones suas arbitratur, verum ex alijs Bo
nis quocunque modo M. Franciscum Zorawski
Tribunalis Plocensis inscribentem Originali
Cittum spectantibus ac concernentibus
etiam Summis ubicunque reperibilibus, re
petitionem ac vindicationem tam Summae
quam provisionum cum producto ac parato Pro
cessu Judicium Officij Praesentis permittit, rece
ptionemque liberam assignat. quod Decre
tum Pars Actorea pro Juridico non su
scepit, verum ab eodem Mcum Albertum
in Mochowo Zoltowski Judicem, et Vice
Capitaneum Castrensem Plocensem Sub
stitutum ad Judicia Tribunalitia Rmi De
tricovien. Offe ut Juris et moris est, Movit
eique motioni suae locum deferre postula
vit. quam motionem Rmus Judex Causae Praesentis
admisit, et locum ei detulit, uti Actoreae Parti

J. M. J.

Conservando Partibus Premissis utrisque in Eisdem Judicijs Ordinarijs Generalibus Tribunalis Regni Petricoviensis ibi ubi de Jure venerit Seu tum dum et quando Causa Presens ex Regno Causa huic similium ad Judicandum legitime clamata et vocata inciderit sine quavis Adcittione Terminum Comparendi peremptorium praesentis vigore Decreti.

Decretum Comparitionis inter E. a Bucholc et Zielinskie.

In termino hodierno ex adcittione literali sigillatae Castrensis Capitulo Plocensis tenoris ejusmodi. Thomas Gregorius a Dembowa Gora Dembowski Plocensis Plonscensis etc Capitaneus. Vobis Religiosis Martino, Andreae Collegij S. J. Novitijs, Ill.mo EE. Josepho et Joanni seu aliorum quorumvis nomine minorennibus Bromirskim olim E. Jacobi Bromirski Fratribus et Succribus, tum Rndissimo Joanni Joanni Canonico Cathedrali Plocensis et Culmensis, ac M. Jacobo in Gosciszka Pocillatori Plocensi Zielinskim, eorundem EE. Bromirskich avunculis et Tutoribus, B. Ossowka actualibus Possessoribus de Personis Bonisque (scribat Aringa) ad Instantiam E. Joannis a Bucholc Praefecti Ex Agentis Serenissimi Regis Borussiae Actio Qui vos et quidem Minorennes in assistentia Tutorum adhaerendo

Decretis

Decretis tam Judicij Officij nri Castrens Mocens
inter se actu modernum ab una, et olim S. Ja-
cobum Bromirski pte ab altera quo mediante
restitutio trecentar Septemdecem Ovium
ex Regno Borussiae ab actu seu solutio taxae
pro ejusq est injuncta quam Judicij Officij
Castrens Varsaviens quo similiter mediante
repetitio injuriatis ex Fortuna ejusq olim S. Bro-
mirski est assignata, Satis citat seu potius adcitat advi-
dendo et audiendo vos uti praedicti olim S. Bromirski
Succres, et Fortunae ejus mbtis et immbtis
possessores, ad satisfactionem praeinserto
Dcro sententia Judicij Officij nri stringi,
restitutionem Ovium earunq in nume-
ro et qualitate in Decreto expressar una
cum usu fructu et accrescentijs injungi,
caeteraq pro juris et causae exigentia,
decerni et sententiari, praesens itaq ci-
tamini et adcitamini sitis Trno pa-
rituri, et ad praemissa judtr responsuri
Datum in Cro Mocens Fr. Pt. Bartholo-
mei Apli praeva RD 1743 ita in diem ho-
diernam incidens et provenien Ptibus ipsis
utrisq et quidem actu per S. Joannem a Bu-
chole praefectum et Agentem Serenissi-
mi

mi Regis Borussiae Citata pro interesse Perillustris
et Rndissimi Joannis Culmensis Canonici ac M. Jacobi
in Gościrzka Pocillatoris Plocensis Zielińskich per
G. Antonium Chmielewski pro interesse Lucen. ad M.
Joannis Bromirski Subdapiferi Podolici cum olim
Mca Zielińska in secundo voto procreat. lib. et indu.
per G. Valentinum Żółtowski. Inducens Mco Valentino
Zielinski Pincerna Zawskrzensis per G. Laurentium W.
finski coram Judicio Officij personae Comparens.
et secum jud. Str. Controvertens, Quibus Con-
troversijs Partium inter se jure disceptans
Judicium Officij Officij personae coram se inducti
exaudito, Teneri ante Omnia Comparens
modernum Perillustris Canonici Culmensis
ac M. Pocillatoris Plocensis Zielińskich
producere Plenipotentiam ab ejusdem Prin-
cipalibus suis idque in instanti adinvenit,
et ut producat jud. Str. decrevit, et quo-
niam idem Comparens a Mco Pocillatore
Plocensi in Trnis Communibus Trribus
in Mlawa in Ao 1742. Plenipotentiam
duranem ad triennium ~~duro~~ in Perso-
nam suis ac aliorum facti producit, proinde
Judicium Officij personae quo ad eundem M.
Pocillatorem sufficiens Comparitionem ad-
invenit

adinvenit in qua Comparitione siquidem Pars
Actorum nunc persistit Proinde Partibus ex
periri mandavit mandatq. praesens. In expe
rimento vero Judicium Officij praesens ulte
rioribus Partium earundem Controversijs Coram
se judicialiter facto auditis, et quidem Parte Actorum
satisfactionem Decreto Judicij Officij praesentis inter
Instigatorem Judicij sui et Partem Actorum mo
dernam ab una, ac olim S. Jacobum Bromirski
Pincernam Sanocensem atq. alios Conciliatum pte ab
altera Fl. ante FSS. Fabiani et Seba
stiani Mtyrum in Ao 1742 praelato in
puncto extraditionis Ovium intercepto seu
solutionis Taxae pro ijsdem ac medietatis Vadij
et Cujtas adjudicatum ex Possessione B. Oso
wka Fatis praedicti olim S. Bromirski justi
tiati petens, et quod eadem B. Ossowka M.
Poullator cum inventarijs ac rebus Mbli
bus apprehensa possidet inferens, Citta vero
Pte, nempe Plenipotente Comparens M. Po
cillatoris Stocensis quia nulla mobilia propria
ejusdem olim S. Bromirski reperiebantur solum modo
sororinorum ejusdem Mci Zielinski Poullatoris Stocensis
nempe MM. Bromirskich cum olim M. Zieliń-

ska

ska in secundo voto procreatae reperiuntur in-
ferenda, et quia Tutoream sororinorum suorum
assumere renuit, nec ullo modo hac in Causa
respondere valet, nec in futurum se immiscere
in actualem Bonorum possessionem offert alle-
ganda, itaque Judicium Officij praesentis praemissis et
alijs illationibus Consideratis suspensa tan-
tis per decisione Causae necessariam esse
propter Resolutionem actualis Possessionis
tam Bonorum quam rerum mobilium Cujus nam sunt
et qualiter disponuntur ipsiusmet Comparitio-
nem ejusdem M. Zielinski Pocillatoris Plocensis
pro sequenti Querelarum Castrensis Plocensis
Terminis post D. Quinquagesimae incidentis Censet
Qui M. Pocillator Comparere pro ejusdem
sequenti Judicijs tenebitur idque sub poena
Banitionis quae per Judicium Officij praesentis
in Casu non Comparitionis pro ejusdem se-
quenti Judicijs interponitur in ibidem publi-
canda. Conservato Partibus memorandum utrisque
in praeallegatis Judicijs Terminum sine qua-
vis adcittne Comparendi peremptorium.
Jam vero Indictiones et quae Succrum
ob M. Joannis Promirski Subclapiferi Podo

tiei ex Mcâ Zebrnska pcreatâ ad Compa-
ritionem M. Pocillatoris Plocenę ~~Iudi-~~
~~cium Officij Pcenę~~ resolvenę suspendit
suspensamq esse declaravit. M. autem
Zebrński Pincernam Zawskrzenę ex ra-
tionibus nunc inductâ removendam Cen-
suit Censetq Pcenę Dni sui vigore. Inton-
tinenę Scribatę Relaõ M. R. Fr. Gregorij Kolic
ki de Bronowo Judtis ad B. Ossowka F.
4. pt F. S. Bartholomei Apli pxe Pcenti
aõ Currenę juxta Stylum Cancellariae

Lucrum ulterioris sup NN. Milewski, Ko
takowski ac alijs ex pte I. Deninke Herma
num.

Juxta actum Executionis infrascrum in B. in
ferius mtatis Affse per infraspecificatum
I. Burgrabium Castrę Plocenę expeditę, ac ma
nu ejus ppria Subscrum Tenoris ejusmodi.
Actum in B. Bydzyn Sortęq possessioni N. Mat
thei Milewski Subjecta ante Hortophorium
Residentiae Gnis Feria 4ta pt Fm S. Mathei Apli
et Evangelistae pma Anno Dni 1743tio coram
I. Joanne Mianowski Bl. Plog in pcena NN. Alber
ti Chodubski et Joannis Naguszewski necnon Mtis
Rni Gnalis Providi Matthiae Jachymowicz de Wia
drowo Authi Actum eunę acclamanę Qui quid

J. B. O. Plocen. Inhaerendo Legibus Rm de per
agendis Executionibus Sanctis, satisfacien
doque muneri Officij sui ac additioni sui a
M. Thoma Gregorio a Dembowa Jora Dembo
wski Plocensi Plonscensq. Capitaneo ad infrascrip
tum expressum habitae obtemperando in virtute Con
demnationis sup. Dn. Jacobo, Alberto, Simone
Stempowskie, Czarnomski de nre ignoto, Mat
theo Milewski, et Michaele Kotalewski ex In
stantia Instigatis Judicij Officij Castrensis Plocen.
et G. Joannis a Bucholc Praefecti et Agentis Ser
nissimi Regis Borussiae in Causa occasione per
eosdem Jure victos Bonorum Chraplewo Ducatus Bo
russiae nocturno tempore supra equitationis
et ibidem honorati Demning Possessoris Bonorum Eorum
cum Conte ejus immaniter concussionis
domus ejus depopulationis, damni Duo millia
monetae Brutennicae florenorum in parata pe
cunia, equis et alijs rebus interceptis illationis
processu Causae praemissa fusius enarrante
in Lucro Poenarum Legum obtentae et publicatae
ad Bona memorata Bydzyn cum NN. ac Mnlis su
praspecificatis condescendit, jurisdictionem suam
pace et securitate circa Actus Officiosos observari
solita per vocem Mnlis praecauta fundavit, quo
in Trno suprascriptus N. Joannes Naguszewski
reproducta supra exarata Poena infamiae petijt
de Bonis praenominati Citti N. Milewski fieri et
pagi e converso vero Ipsemet Cittus N. Mile
wski plr Comparens his formalibus prolatis
verbis Bronię tej Ekzekucyi boia w tym inte
ressie nie winien, bo lubom tam był z wie
dzieny od inszych alem we wsi nie był, tylkom
na polu koni pilnował, a corni drudzy udzielili
tom oddał P. Bucholcowi w Mostowie na ten

czas

czas bedącemu eandem executionem impugnavit,
post quae pacta Idem L. B. ad Residenam N. Koła-
kowski cum ejsdem MM ac Mli supraexpressis sese
contulit et ibidem simili fundata jurisdictione
Ptes ad suj Pstenę acclamari fecit quo in Trno
veniens N. de Kowalewskie Kołakowska Consors
Cld jurevicti his formalibus Bronię tey Exekucyi bo
Mąż moy nic u mnie nie ma, na tey fortunie
y iuż drugi Rok nastąpił iak poszedł ode-
mnie zruynowawszy mnie ze wszystkim z tych
wzdobycz nic do mnie nie przyniosł itidem hanc
ce Executionem impugnavit. quibus impugnationi
bus attentis idem L B C Plocenę pro cognitione praemissarum im-
pugnationum, Causam hanc cum toto ejus effectu
ac Ptibus ipsis utrisque rursus ad Judicium Officij Ca-
strenę Plocenę primosque et proximos Trnos ibidem
Celebrandę. Conservando Ptibus memorato utrisque
et impugnatrici in ibidem Trnum sine qua-
vis adcittne Comparendi peremptorium remisit re-
mittitque Pstenę Dni suj Executorialis vigore. Joan-
nes Mianowski Pal. Plocenę manu propria. In Trno
tumquoque ex adcittne literali sigillata Cl. Plo-
cenę conę L. Zgliczyński ad Judicium Officij
Pstenę edita Cujus tenor est ejusmodi Tho-
mas Gregorius a Dembowa Gora Dembowski
Plocenę Plonscenę etc Capneus ~~Volis~~ Tibi
N. Jacobo Zgliczyński Sortis B. Rzezawy
haeredi de Persona Bonisque (sin bafaringa) ad

Instantiam Instigatoris Judicij Officij Nri
ejusq Delatis Ioannis à Buchole Praefecti et Agen-
tis Serenissimi Regis Borussiae Actis, Qui Te Litt. trans-
lapsum Trnum seu translapsos Trnos si qui sibi
Actori ob non prosecutionem Causae praesens sunt
translapsi nempe ad paratam Dilationem Ci-
tat seu potius ad paratum processum paratos quos-
vis juris gradus et Trnos, nempe ad para-
tam Dilationem Scriptionis pro Te affectatis et
hoc in Causa ratione pro Te cum alijs Tibi adhaerens
B. Chraplewo Rni Borussiae nocte media supine
quatationis corunaeq depredationis, Spoliationis damni ul-
tra DUO Millia Florenorum Prutenorum pro interceptio-
nem rerum variarum rgro Seorsivo desiderarum illatio-
nis Incolarum ejusq Villae Chraplewo praecipue Ho-
norati Hermani Dening Crudelitatem Convulnerationis,
adcitat ulterius tecum ea in Causa jure
procedi, restitutionem rerum interceptarum injungi Te
quoque poenis Ausui Tuo Condignis puniri et
id quod juris erit decerni et Sententiari, praesen-
Citaris et adcitaris Sis Trno advenienti paritu-
rus et ad praemissa judicialiter responsurus. Datum in
Cro Plocensi F. 2. post F. S. Bartholomaei Apli
proxa AD 1743. In Trno itaque hodierno, vigore
praeinsertae Remissionis, Conservationisque ipsius Trni
ac adcitationis in diem hodiernam incidentis et
provenientis Partibus ipsis utrisque Actis quidem Ioanne
à Bauchole Praefecto et Agente Serenissimi Regis
Borussiae pltr. Tanquam Pars praefata Actorea
Coram Judicio Officij praesentis pltr. com-
paresis, et Trnnum eundem hodiernum pro totum
Judicio

dicior tractum legme attentans memoratt
Citatt ad jus juridice p Mntem Regni Gnalem
Honestum Gregorium Kokiecki de Bronowo
Judtem tribus et ultra juris formam vicibus
quatuor clamatos et vocatos nec tn uti ante
ita et post offsum Arestum tempestive p N. Ma
thaeum Milewski interpositum et p judicium
Officij pse susceptum et Connotatum Compa
rentes in Lucro ulterioris fortis faciendae
Executionis admittente judicio Officij pse
Judtr ac Offe condemnavit ulterioraq libica
in Cna p judicium Officij pse fieri et Decer
ni affectavit, et judicium Officij pse juri com
muni, affectationiq ejusdem Actoreae Partis
ati licite annuendo ~~ejusd~~ in vim ejusdem lu
ri legme ea in Caa obtenti Decrevit ac pq
Decernit, Quatenus G. Burgrabius Castr Plog
quis, q prius faciliusve conduci poterit eandem
Executionem ulteriorem fortem de Bonis
Cittor Jurevictor non obstantibus quibusvis ju
rium oppositionibus et defensis Relatione
ad Cassandam jusora vel inscribenda quae
pdq amovent et annihilant Dto ad primam
Actoreae Partis Requisitionem et Decreti pq
Exhibitionem faciat et pagat idq sub Penis
conq Renitentes offtes in Legibus Rni de
scriptis, nemo vero eandem Executionem ul
teriorem fortem Officiose de Bonis Cittor
Jurevictor pagendam, nec p se nec p suas
Subordinas, et adhaec Submissas audeat
quovismodo Impugnare Personas idq sub
Scriva Bannitionis perpetuae Paena
contra Impugnatores et Offsor Actuum

Scrittores praeter interposita. Super vero ante
rioris Executionis impugnatt, illisque quibus nunc
e impugnatum petijt pars praefata Actorea Poe
nam Bannis perpetuae decerni et alia in talibus
fieri solita per Judex praesens exeq postulavit, cu
jus postulationi Judex Officij annuendo praefatis impu
gnatt et eis quibus nunc est impugnatum, Poenam
Bannis perpetuae decrevit, illosque esse perpetuo
Bannitos sententia sua declaravit, et eandem
praeterea Bannis perpetuae poenam supra scriptum Mentem
Rokiecki Judicio suo adstantem addidit et de
putavit. Quique Mentis satisfaciendo Depu
tationi suae a Judicio praefato habitae memoratae
Bannis perpetuae Poenam, ac praenotet impu
gnatt illosque quorum nunc e impugnatum, esse perpe
tuo Bannitos Juri Communi contrarios et
rebelles honore privatos, hic in Atrio Stubae
Judicis ac in alijs locis praeterea consuetis praeter
plurima Nobilitate ad Judicia moderna forsque
praeterea congregata, alta sua praeconica et so
norosa voce publicavit proclamavit et ad no
titiam omnium ibidem adstantium in du
biam deduxit de quo praeter idem Mentis e loco
publicationi solito ad Judicium suum re
diens fecit Rationem. Post quam publicatam
perpetuae Bannitionis poenam Judicium Officij praefati
per facienda in praemissis juxta praescriptum
Juris Communis Executione causam hanc
cum toto illius effectu ad M. loci Capita
neum seu Magnificos locorum Capitaneos sub
cujus vel quorum Jurisdictione praefati impu
gnatores ac ij quorum nunc est impugnatum

Jurisdictione

Iurisdictione Subsunt vel consistunt Remisit, praesentibusque Remittit. Hicque in Continenti M. R. I. H. Gregorius Rokiecki de Bronowo Judex palam Regestr. qua ipse Adcittnem literalem sigillatt. &c. ad B. Rzezawij Feria 4ta post Dnum S. Bartholomaei Apti proxime praeterita anno praesenti detulit &c.

Simile Lucrum sup. N. Zmijewski ex parte I. a Buchole Praefecti et agentis Sacrae Regis Borussiae.

Iuxta Actum Executionis infrascriptum in Bonis infrascriptis Officio per infrascriptum Burgrabium Castr. Plocz. expedit ac manu ejus propria subscriptum tenoris ejusmodi Actum in Bonis Zmijewo Sortesque N. Simonis Zmijewski haereditaria ac Residentiam Ipsius Feria Sexta post Dnum S. Mathaei Apti et Evangelistae pro Anno Dni 1745tio Coram I. Joanne Mianowski Burgr. Castr. Plocz. in praesentia Pauli Niedziałkowski et Mnlis R. Ignatis Providi Matthiae Jachymowicz de Wiadrowo Actorum acclamans. Qui I. Burgrabia C. Plocz. adhaerendo Legibus Rni de pagendis Executionibus Sancitis, Satisfaciendo muneri Officij sui ac Additioni a M. Thoma a Dębowa Gorzdębowski Capitaneo Plocz. ad infrascripta peragenda habitae obtemperando in virtute Condemnationis in Lucro [illegible] [illegible] [illegible] [illegible] Executionis ex Instantia I. Joannis a Buchole

cholc Praefecti et Agentis Ssmi Regis Borus
siae Super N. Alberto Zmijewski in Causa ratio
ne per eundem Cittum equi cum Epiphio ac alijs
requisitis N. Matthiae Rutkowski de Bonis Rywoci
nij Rnum Borussiae Incolae sine justa rnc modo vi
olento acceptionis Feria Secunda pro Tm S. Mar
garethae V. Martyris Anno proxime elapso in
Castro Plocen obtentae ad requisitionem ejusdem
G. a Bucholc ad memorata Bona condescendit
ibidemque fundata sua Jurisdictione partes ad
sui Comparitionem eidem mnti acclamare
demandavit, quo in Trno pro Comparens Ipse
Idem N. Rutkowski injuriatus petijt reproducta
supra scra Condemnatione Executionem de Ps.
Citti pagi, quam Executionem Ipsemet Cittus
ignorantia processus Impugnavit, qua Impu
gnatione attenta Rdus Burgrabius Causam hanc cum
ejus effectu rursus ad Judicia Officij Castri Plocen
proximius celebranda Conservando Partibus
Trnum in ibidem sine quavis ad ultrae comparen
di peremptorium Remisit Pzen Remittit Dti
sui Executorialis vigore Joannes Mianowski
Burgrabius Castri Plocen manu propria In Trno
itaque hodmo vigore Inserta Remissionis Con
servationisque Primus Trni in diem hodrnam in
iden et provenien Praefata pars Actorea coram
Judicio Officij Pzen pro Compris et Trnum eundem
hodrnum per totum Judicium Pzen tractum
Ipsme attentans memoratt Cittum ad Jus Juri
dice per Mtem Regni Generalem Ill. Gregorium Ro
kiecky de Bronowo Judicem tribus et ultra Ju
ris formam vicibus quatuor acclamatt et vo

catum

non tamen Comparentem in huiusmodi ulteriores fortes faciendae executionis admittente Iudicio Officij praesentis Iudicialiter ac Officiose Condemnavit ulterioraque sibi ea in causa per Iudicium Officij praesentis fieri et decerni affectavit et Iudicium Officij praesentis Iuri Communi, affectationique ejusdem actoreae partis utilicite annuendo in vim ejusdem lucri sigillo ea in causa obtente decrevit ac praesentis decernit. Quatenus Generosus Burgrabius Castrensis Plocensis quivis qui prius faciliusve Conduci poterit eandem executionem ulteriorem fortem de Bonis Citatorum Iurevictorum non obstantibus quibusvis Iurium oppositionibus et defensis relatione ad Cassandam Inscripta vel inscribenda quae praesentis amoventur et annihilantur Decreto ad primam actoreae partis Requisitionem et Decreti praesentis exhibitionem faciat et peragat idque sub poenis Contra renitentes Officiales in legibus Regni descriptis nemo vero eandem executionem ulteriorem fortem Officiose de B. Citatorum Iurevictorum non obstantibus quibusvis Iurium oppositionibus et defensis Relatione ad Cassandam inscripta vel inscribenda quae praesentis amoventur et annihilantur Decreto ad primam actoreae partis requisitionem et Decreti praesentis exhibitionem faciat et peragat idque sub poenis Contra renitentes Officiales in legibus Regni descriptis. nemo vero. Nemo vero eandem executionem ulteriorem fortem Officiose de Bonis Citatorum Iurevictorum praegendam nec per se nec per suas quasvis subordinatas et ad haec submissas audeat quovismodo impugnare personas idque subscorsiva Banitionis perpetuae poena Contra impugnatores

et officiosorum actuum irritatores praesenti inter pro
lata Decreto.

Munimenta inter G.G. Białoskorskie et Borzęskie

In Causa et Actione Judiciaria infrascripta inter N.N. Laurentium Białoskorski et Mariannam Uchaczowna Conjugis et quae contentem in ipsa mariti actores ab una, et G.G. Jacobum Borzewski ac Catharinam Karska itidem Conjugis Maritam quae similiter cum ipsa mariti uti Tutoris Conjugis Inhaerendo Protestati, Authoritate facta ad Judicium Officij praesentem parte ab altera Citatos adiuvare et audiendum ipsos ad restitutionem Inventariorum ~~per ac~~ in Seorsivo Registro de Scribendorum per actores pro hyemali conservatione ad annos tres datorum, Compensationemque ab eisdem Inventarijs usus fructus percepti, necnon solutionem pecuniarum in necessitates ipsorum erogatarum Sententiam Judicij Officij praesentis stringi et Compelli, pro quibus praemissis itaque Citantis praesentis alias Actione originali de his latiori in se existentem in diem hodiernam legitime adeo partibus ipsis utrisque, Actorea per mortem Laurentium Białoskorski et Mariannam Uchaczowna invicem Conjugis pbr. Citta et Judicens per G. Jacobum Borzęski Sub et Contra Suae nomine pbr. coram Judicio Officij praesentis Comparentibus et secum Judicibus controvertentibus quibus Controversijs Judicium praesens Auditis ad affectationem Comparentis Citti Dedit et concessit eidem Dilationem ad munimenta Causam praesentem Impugnatam idque ad Sequentes Querelarum Castrensium Hoc Vrnos pt Jm S. Thomae Apti Incidentes. Vrnd in ibidem Partibus ipsis utrisque sine ulla Adiutorie conservato Comparenti peremptorio. Pro quibus Sequentibus Judicijs suis Partes inter se Jure agentes

expensas

expensas suas ac quotas erogatas tum praetensiones liquidas sufficienter conscribere debebunt et tenebunt idque sub onere Causae Dlis praesentis vigore.

Banitus N: Szumanski pro N: N: Menczenskie.

In termino hodierno ex Decreto anteriore intra partes infra scriptas infra scriptas nempe NN: Stanislaum Parentem et Constantinum Filium Szumańskie actores ab una, et NN: Franciscum Męczyński et Barbaram de Ptaszkowskie Conjuges Parentes et Matthiam Filium Itidem Męczinski Parte ab altera citatos simul et actores ac alios in processu anteriori specificatos feria 2da ante T. S. Margarethae V. et Mtyris proxime preterita in anno praesenti pro Iudicium officij praesentis in Mutuis actoratibus et reatibus partium earundem lato, quo mediante idem Iudicium Officij praesentis quo N: ad actoratum Nlis Barbarae de Ptaszkowskie Męczinska Decreverat quatentus N: Stanislaus Szumański Marcas triginta quinque per Iudicium sum taxatas actrici Modernae prosequentibus Iudicijs suis ut pote modernis solvat vel ex poenis Iudicialibus ejdem Generosae Actrici defalcet, idque sub poena banitionis in eisdem sequentibus querelarum Castrensium Plocensium terminis nempe modernis publicanda necnon lugitam poenam quatuordecem Marcarum Polonicalium Parti actoreae praefatae et Iuditio suo per medium et quidem parti in modernis Iudicijs itidem sub poena banitionis in itidem publicanda pro Nlem praefatum Szumanski solvendam injunxerat jam autem in reliquis contentis nempe respectu non persolutionis

triplicis pœnæ quatuordecem Mar-
carum Polonicalium circa egressum
de Thuri injunctæ ad effectationem
N. Szumański citati terminum
Statalem qualem protunc habere
debuerant scripserant prorogave-
rant et limitaverant idq ad segen-
tes querelarum Castrensium Plocen-
sium Terminos utpote modernos
cum conservatione contraven-
tionis et Termini ibidem conten-
ti alias eodem decreto anteriore
~~int par~~ latiore de Pmissis in se exis-
stente in diem hodiernum legiti-
me cadente partibus ipsis utrisq et
quidem Actrice Nti Męczenska in
assistentia G. Joannis Chmielewski
personaliter citata p G. Telici-
anum Kiszelewski coram Judicio
officij Psentis comparentibus tan-
dem post recessum ejusdem compa-
rentis citatæ partis ab inscripta
Comparitione præfata G. Męczen-
ska Actrix coram Judicio Offi-
cij presentis personaliter com-
parens et Terminum eundem ho-
diernum per totum Juditiorum
tractum præsentium legitime
attentans memoratum G. Stani-
slaum Szumański ad Jus Juridi-
ce per Ministerialem R G
Honestum Gregorium Rokiecki
de bronovo Judicialem ~~ad~~ tri-
bus et ultra Juris formam vicibus
quatuor uti ante ita et post Offi-
tiosum Arestum tempestive p
G. Bartolomeum Gościcki in-
ter-positum et per Judicium
officij præsentis susceptum et
Connotatum Clamatum et voca-
tum non tamen comparente accusando petiit vigore an-
terioris decreti M. R G. quem-
vis ad publicandam Banitoonis
pœnam Exvi non solutionis ad Mar-
carum Actrici adjudicatarum
succubitam p Juditium Officij
Psentis addi et deputari ad Judi-
tium Officij Psentis ~~succubitam~~
Juri

Juri comuni affectationiq Actri-
cis annuendo ad publicandam eandem
Banitionis pœnam suprascriptum
M: Rokiecki Juditio suo adstan-
tem addidit et deputavit quiqui-
dem Ministerialis Satis faciendo de-
putationi suæ à Juditio præsenti
abit memoram banitionis pœnam
ex vi contraventionis decreto præ
incerto succubitam ac ipsum met ci-
tatum disparentem et Decreto con-
travenientem esse Banitum Juri co-
muni contrarium et rebellem nisi
in atrio Stubæ Juditialis et in aliis
locis publicationi solutis præsente
plurima nobilitate ad Juditia
Moderna forumq publicum congre-
gata alta sua præconica et sono-
ro sa voce proclamavit publicavit
et ad notitiam omium ibidem ad-
stantiam in dubiam deduxit de
quo præsentem idem Mlis loco
publicationis ad Juditium suum
rediens fecit relationem postqm
publicatam modo supra expesso
Banitionis pœnam Juditium Offi-
tij Præsentis pro facienda in prænij-
sis juxta præscriptum Juris com-
munis executione Offitium com-
potens videlicet G. P. C. Plocene
quemvis qui prius facilius ve con-
duci poterit addidit et deputa-
vit qui G. Bbius eandem exekutio-
nem de bonis citati Jure victi non
obstantibus quibus vis Jurium oppo-
sitionibus et defensis quæ præsenti
amoventur et annihilantur decreto ad
primam Actritis requisitionem
Decretiq Præsentis exhibitionem fa-
ciat et peragat idq sub pœnis Bani-
contra renitentes officiales in le-
gibus Regni descriptis Nemo vero
eandem executionem de bonis citati
Jure victi peragendam nec per se

nec per suas quasvis subordinatas
audiat impugnare Personas idq sub
Seorsiva Banitionis perpetuæ pœna
contra impugnatores præsentibus
interposita decreti sui vigore

Banitus M. Bromirski per G. Ro-
sciszewski.

Juxta actum executionis infrascriptum in Bonis
inferius nominatis officiose per infra specificatum
G. B. C. Plocen. expeditum ac manu ipsius propria
subscriptum tenoris ejusmodi Actum in Bo-
nis Villæ Babc Piaseczny Mli Adami Bro-
mirski Succamerariæ Terræ Vissogrodien.
citati jurevicti hæreditarijs antehortophori-
um F. 6ta in Vigilia Festi S. Laurentij Mar-
tyris Anno Dni 1743tio Coram Gnoso Fran-
cisco Szulenski B. Castren. Plocen. in Præ-
sentia Nobilium Bartholomæi Szydłowski
et Alberti Gorzechowski nec non Mlis Rni
Gnalis providi Martini Grzegorzewicz de
Villa Żółtowo authentice et jurati ad Ac-
tum præsentem acclamandum assumpti Qui
quidem G. B. Castren. Plocen. insistendo
legibus Rni, de peragendis executionibus
eo nomine sancitis, satisfaciendo quoq mu-
neri officij Burgrabiatus ac additioni
suj, per Decretum Judicij Castren. Plo-
cen. habitæ parendo ex requisitione Mli
Antonij Rosciszewski Subdapiferi Rzo-
cicen. ac aliorum Actorum jurevincenti-
um ad Bona supra specificata citatæ
jurevictæ partes cum supra nominatis
Nobilibus Mlis Condescendit ibidq juris
dictione suo fundata paceq et securi-
tate publica, prius per eundem Mlem præcu-
stodita, prtes utrasq ad sui Comparitio-
nem sæpe fato Mli acclamare injun-
xit ad cujus Mlis acclamationem pltr
comparem G. Thomas Rosciszewski
Frater et Plenipotens Mli Antonij
Rosciszewski

Rosciszewski Subdapiferi Rzecicensis et
aliorum Actorum nomine reproducto De
cro seu potius pdna Banitionis super
Mlo Citato respectu Summarum primae
quidem Mlo Antonio Rosciszewski
Subdapifero Rzecicensi Mille Quin
gentorum Nonaginta Sex Tynphonum
et Sextariorum duorum alterius vero
G. Stanislao Rosciszewski Nongingen
torum Triginta Sex Tynphonum et
Sextariorum duorum tertiae deniq G.
Lucae Rosciszewski Ducentorum
Sexaginta Tynphonum ad mentem
divisionis seu Complanationis in
ter Fratres Conscriptae ex Summa
originali Quinque Millium Se
ptingentorum Quadraginta Tri
um Tynphonum et Sextarijo
nius una cum provisionibus ab eisd
summis provenientibus non Solutionis
obtenta post recessum plenipo
tentis obtenta et publicata peti
it vigore Condemnationis ejusd
executionem de Bonis citati jure
victi fieri et peragi Bonaq in
possessionem Actorum Actorum
Tradi ac ad conscriptionem inven
tarij Condescendi affectavit cujus
affectationi id G. B. eand executionem annuendo per
agere voluit verum quoniam a Mlo
citato pltr veniens G. Paulus
Paszychoski aulicus eiusdem Mli Bro
mirski Succamerarii Terrae Visso
grodiensis eand executionem vigore su
prafati Decri seu Condemnationis

eand executionem

de

de Acta illius in Cro Plocen in trnis
Querelarum Causarumq Officij Judicijs
ac Causarum exemptionum una cum con
tinuatione Anteriorum Causarum in di
em hodiernum incidenq Feria Secun
da Ante Fm Sanctae Margarethae Vir
ginis et Martyris proxima in Anno p
senti obtentae et publicatae officiose p
agendam his formalibus Bronisynie
dopuszczam tey exekucyi Imieniem
Pryncypała mego ktory gołow każde
go czasu liczyć Summę Ichmosciom
Panom Rosciszewskim byle mieli
Ewi ktora iako y Manifest de diligentia
uczynił ktorego lubo teraz nie poka
zuie ale Pryncypał moy na Termi
niego pokaże impugnavit et fie
ri non permisit qua impugnatio
ne attenta id P Burgrabius ab e=
ad executione supersedit Causamq
hanc cum toto ejus effectu ac par
tibus ipsis rursus ad Judicium
Castrenq Plocenq unde emersit
remisit remittitq psenq et trnum
partibus memoratis utrisq in
pallegatis Judicijs F. 2da pri
mius ab hinc in Cro Plocenq ce
lebrandis sine quavis adcitatio
nne pfigit assignat et con
servat Comparendi peremptorium
Decrisui executorialis
vigore. Franciscus Szulenski
Burgrabius Castrenq Plocenq ma
nu propria. In trno itaq hodierno
vigore pinsertae remissionis con
servationisq

servaonisq ipsi Trni in diem hodiernam
incidens et provenienq Ptibus ipsi utrisq
et quidq Actis p S. Antonium Rościszewski
Subdapifer Rzeciceng suo et alior Actis mne
pltr. Tandq Pars Pfata Actis Coram Judicio
Officij Psenq pltr Comparens, et Trnum
eundq hodiernum p totam Judicior Psenq au-
diensam lmé attentans, memorat Mcit
ad jus juridicé p MNSH. Gregorium Ro
Kiecki de Bronowo Judtem tribus et ul-
tra juris formam Vicibus quatuor uti
ante ita et post offsum Arestum tempestué
p S. Jacobum Kęsicki interposit et per
Judicium Officij Psenq suscept et Connotat
clamat et vocat non tamen Comparenq
in Cucro ulterioris fortis faciendq Execuo-
nis admittenq Judicio Officij Psenq judtr
ac offsé Condemnavit ulterioraq sibi ea in
Causa p Judq Officij Psenq fieri et decer-
ni affectavit Et Judq Officij Psenq juri Com-
muni affectaoniq Actis ejusq Ptis uti licité
annuendo, in vim ejusq Lucri lmé ea in Cau-
sa obtenti decrevit ac Psenq decernit
Quatenq eandq Execuone ulteriorem fortem
S. Antonius Chmielewski BlPlocenq vel quivis

aliis quivis qui prius facultatisve Conduci po-
terit ad primam Ptis Actis requisitionem Dcriq
pseng exhibitionem de Bonis Citti jurevicti
non obstang quibusvis jurium Oppoonibus
Relaone ad Cassang inscra vel inscribeng
faciat et pagat idq sub pœnis Cong reniteng
Offles in Legibus Rni descris Nemo verò eang
Executionem ulteriorem fortem offse de Bonis
Citti jurevicti pagend nec p se nec p suas
subordinatis audeat impugnare Personas, idq
sub seorsiva Bnis ppetuæ pœna, cong impugnatis
pseng interposita Sup vero anterioris Executionis
impugnatis illoq cujus nne impugnatis est Pars pmna
ta Actis petijt p Judicium Officij pseng pœnam Bnis
ppetuæ decerni, et alia in talibus fieri solita sibi
juridice exequi postulavit, Cujus itaq postulaoni
Judex Officij pseng annuendo super eoq impugnat
ac eo cujus nne impugnatis est pœnam Bnis ppetuæ
decrevit illosq esse ppetuo Canitis sentenâ sua
declaravit, ad qm publicand Bnis ppetuæ pœ-
nam suprascr M. Rokiecki Judicio suo adstang
addidit et deputavit, Qui quidem Mlis satisfacien-
da deputationi suæ â Judicio præ-
senti habitæ memoratis Banitio

nis

nis pœnam perpetuæ ac ipsummet
impugnatorem et illum cujus nomi
ne impugnatum est esse perpetu
o banitos juxi Communi Contra
rios et rebelles hic in Atrio stu
bæ judicialis ac in aliis locis pu
blicationis solitis præsente pluri
ma nobilitate ad judicia mo-
derna ~~quorum~~ forumq publi
cum Congregata alta sua præconi
ca et sonorosa voce publicavit
clamavit et ad noticiam omni
um ibid qd stantium in diliam
deduxit de quo id Mtis loco publi
cationis ad judicium suum re
diens fecit relationem post
quam publicatam banitio
nis perpetuæ pœnam Judici
um officij præsens præfacienda
in præmissis iuxta præscriptum ju
ris Communis executione Cau
sam hanc cum toto illius effe
ctu ad Mtum Loci Capitaneum
te seu Mtos locorum Capita
11. sub cujus vel quorum
neos consistunt præfati impu
gnatores ac eius cujus nomine
impugnatum est bona juris
dictione remisit remittitq
præsens Decrti sui vigore.

Major Inter G. G. Chalinskie et
Sampstawskie ac alios
Interminio hodierno ex Decreto ante-
riore

quo mediante Judicium Offi Prsen. dilaonem
inquisiones parti Infrascrae utriq; super
Contenta Cittonis et Prstaonis actoreae par
tis dederat et Concesserat idq; ad sequen.
Querelar Castren. Plocen. Trnos ut pote
modernos Cum Trni Itidem Contenti Lma
Conservaone facta sup vo G. Michaele
Samplawski Parente Condemnaonem
actoreae parti obtinere p miserat et hoc
in Causa et ~~Caus~~ actione Judiciaria in
frascra Inter Instigatorem Judicij Offi
Prsen. ejusq; delatores G. G. Joannem et
Andream Chalenskie Fratres inter se
Germanos actt ab una et G. G. Michaelem
Parentem execuone Infra exarandi Pa:
trati Criminis Principalem ac Albertum
Filium ejusd Criminis suggestione mo:
tu et Concitaone Itidem Principalem Sam:
plawskie tum Dominicum Osiecki atq; n
Gregorium Malanowski Cmissi ausus mu
tuo Consilio et Complicitate Cam Principa
les in haerendo Prstaoni authence factae
2do pt obtentam Contumaciae poenam
ad Judicium Offi Prsen. de Personis Bonisq;
nec non summis pecuniarijs ac inven:
tarijs quibus vis illor gnalr oibus parte
ab altera Cittos pro eo quia Ips supra scri
Principales Cum suis Cam Principalibus
et Complicibus nec non subditis de B
Linnae nativis excessivis numerum
novem personar excedenti in Contem:
ptu Legum et Constitutionum Rni
quibus est Cuiq; personar et Cipuae
Prerogativa Status nobilitaris gauden:
ubiq; locorum Prsertim in vijs publicis

publicis omimoda securitas provisa proce
dendo nec pœnar rigorem in eosd. legibus
Reni adversus talia audenc interpositum
metuendo asveti in ante ad similia deli
cta et crimina ac conjaculaones hominum
innocuorum quæ ipsi impune ceperant de
scendere ausi sunt temereq. et licentio
se præsumsperunt ad actorem G. Chalin
ski Joannem circa currus suos pro
prium collectum tenum vehentes in equo via
publica cuiq. libera discendenc die xta
mensis augusti in aõ pxe elapso 1722
sine ulla vel minima data ansa mali et oc
casione et quidem supra scriptus G. Sam
plawski filius cum supra fato Paren
te suo alijsq. cum plicibus et comprin
cipalibus suis bombardar. et alior. armo
rum instrumentis stipatis et clan
destine in sylvis cedatis primario
emissarium ipsi furibundi in duellum
lege publica vetitt secum provocando
mittere jam vo eo temporis momento
intentione è vivis sufferendi ejusd. actt
præfatus G. Samplawski Parens ex bom
barda pulvere sulphureo et globis plur
bejs bene onusta ad eund. actorem in
ermem securitate publica tretum duel
lari se se cum filio ejus recusanc su:
hilq. sibi mali ab aliquo eveniri speranc
de hisce sylvis in quibus ipsi omnes se
celarunt explodere equum optimum
valoris centum aureorum hungarica
lium aliquot globis per intestina ver
sus pedem ipsi actt interimere prout

prout hicce equus in instanti occisus est id
actor vo si Divina Providentia non exti
terit salvatus via evivis non est sublatus
ac pt de equo pmisso globis occiso et inter:
ram prostrato epiphium cum omni appara
mento et sclopetis accipere demum actori ei de
subsequens vitae suae periculum evitanti
Domum propriam circa pmissos currus
iam pedester pergenti pfatus G. Sam=
plawski Filius ad pectus ipsi directe stu
dio ejusd interimend ex bombarda ejacu
lari attentare prout certo certius eund
actorem interemisset si mirabili Dei auxi
lio non esset salvatus quod pulver sulphu:
reus ex sclopetis igne non exarsit prout
de facto pmissa oia supra dicti principa
les cum suis complicibus pegerunt in
vitam actis pfati diffidarunt et eund
ac alios fratres ejus vita privare app
miserunt aliasq inexarabiles violentias
omni inquisitionum genere deducend acto:
ribus tam ante hac quam et tempore pmis
se obsessionis viae publicae ac explosionis
ppetrarunt securitatem viarum publicar
constitutionibus Rni pcustoditt violarunt
pinde con leges et statuta Rni processe
runt poenasq exinde emergen una
cum sufficienti pro equo epiphio et sclo:
petis recompensa succubuerunt et quisq
ipsi pro qualitate facti et progressus suc:
cubuit pro quibus sup ipsi extenden eoq
quod juris erit decernendo citant psen
alias decreto eod scudilaone educendo
inquisitionis anterione cum obtenta con:
demnaone latiore in se existen in diem
hodiernam Lmae cadente pars pfatta acto:
rea

actorea coram Judicio offi Siren. p̃tor Comparens
petiit cor vigore ejusd anterioris dilaõnis edu
cendã Inquisitionis Mtem Rnũ Gnalem quem vis
ad prouintiandam juramenti sup̃ corruptio
nem testium Rethan adduci et deputari et judicium
offi Siren. pro communi affectaõneq̃ ejusd actorea
partis utr licite annaene. Ips Mtem Rnũ Gna-
lem Honestum Gregorium Rakowski de Brzezowo
authenticum et Juratum Judicio coram adstante
ad Rethusandã in instantia dedit et deputavit
quesit Mli Rethusante G. Joannes Chalinski a!
cter juramentum corporale ad Imaginem Cru
cifixi Christi Domini observata debita festando-
rum juramentor Solenitate flexis genibus in
eam Rethan prout testes ad inquisitionem Sry
partem citatã in probaõnem Contentor Citaõnis
et ps̃taõnis sua inducendi non sunt corrupti
nec informati aut alio quovis modo appositi in
facie Judicij offi Siren. p̃stit et p̃stitit Deo et
S. Jesu Christi pascione ita ips ad juvans post
quod p̃stitum juramentum testes suos fide di
gnes Regigestdgnaros ad perhibenda testimo-
nia induxit quorum etiã testium testimonia
descripse pquem lebet illorum expleto juramento
deposita in actus Rethulo habent partig̃ eid
actored pr Judicum offi Siren. pria sui decre
ptis quietaõne sunt extradita postquamedu:
ctam Inquisitionem iterum separi actorea
in regestrum simplex causarum inscripsit dum
ex eod regestro ad judicandum causa Siren. Cla:
mata fuerit ex tunc partibus ips utrig̃ actorũ
per G. Joannem Chalinski suum et Fratris sui nõe pr
Citta pro interesse G. Alberti Samplawski Filij per
G. Antonium Chmielewski B.C.D. p̃tor pro interesse
Mli Michaelis Samplawski Parentis pr G. Valentinũ
Zottowski Coram Judicio offi Siren. Comparentq̃
quo ad interesse G. Alberti Samplawski ad affecta
tionem ejusd G. Chmielewski dedit et concessit
hoc Judicium dilaõnem majoris eid Gnoto
Alberto Samplawski Filio uni executatis ex quo
Causas majoris importantiid In Judicio sr vi
Cunaticis Rnu Petricoviens protune attentat

quam

quam probabit Literatorijs documentis Juxta Legem
ad Pen querelarum Castrensium Plocen. Treo post
Dnicam quinquagesimam Qui cedentes Trno partibz
memoratis utrinqz in pallegatis Judicijs Senequa
vis ad Citandum Conservato Comparendi peremptO
riam Pcen vigore Decreti iam vero GG Dominicz
Osecki et Gregorium Malanowski in Pcen actorib
intrantes pari Pfata actorea Coram Judicio Offi Pcen
Pter Compagens et Trnum eundz hodiernum Pfatum
Judicorum Trectum Lnã attentans ad fus Jurid
et Trbus et ultra Juris formam Vnis bus quatuor
Pfatem Dnm Gnalem Honestum Supraserum
Judicialem Rzneczj ultrante et post offorum
arestum tempestive Pfs G Antonium Chmielewski
inter peritum et Pfs Judicium offi Pcen Suscepto
et Coñotatum acclamare Sett qui citati taliter cla
mati et vocati existens non steterunt nec juri
parverunt imo ubiqz mlis retulit Contumaces
extiterunt quorum vigz Contumaciam Pfata
pars actorea Coram Judicio offi Pcen accusando
petijt Sua ejusqz Citatis non Comparentibus et
Bonis ac inventarijs rebusqz Illorum ãcbus
pdnam Baños perpetuã de cerni, aliasqz in
talibus fieri Solita, Sibi Pfs Judicium offi Pcen
fieri et exequi affectavit Cujus vigz affectz
tioni licita Judiciam offi Pcen annuen
do Super Pnominatis Citatis disparentibz
et Bonis Ips quibuscuis in talem eorum Con
tumaciam pdnam Baños perpetuã decer
vit eosdqz Citatos non Comparentes esse Ppe
tuo Banitos Sententiã Sua declarat Sett
ad quam quidz publicandam Bños Ppetuã
pdnam, Supra nominatum mlem Rzneczi
Judicem Sui appariti rem addidet et de
putavit, qui mlis Satisfaciendo de pretã
ne Sua, à Judicio Pcen habita memora
tam Bños Ppetuã pdnam modo Pmisso
Suis Pfatis Citatis obtentam et Pfs Judicis
offi Pcen Decretam, ac Ips met Citatos Pfactos
nles Osecki et Malanowski Pcen in Trno
disparentes, esse Ppetuo Banitos Juris
Communis Contrarios et rebelles honore
privatos, hic in atrio Stubã Judicialis ac

malys

in alijs Locis publicaoni Solitis, Presente pro tunc
plurima Nobilitate, ad Judicia moderna forumq
publicum Congregata alta sua Preconica et sono
rosa voce publicavit, proclamavit et ad noti=
tiam Omnium ibiq ad stantium indubiam
deduxit de quo Presens Idem Mtis eloco publica
tioni consueto ad Judicium rediens suum
fecit relaonem post quam modo supra expresso
publicatam Daonis perpetuae poenam Judicium
Offi Presens pro facienda in premissis iusta
scriptum iuris Communis Executione Causa
Presens Cum toto Illius effectu ad mcum Loci
Capitaneum seu mcos Locorum Capitaneos
sub cujus vel quorum Juris dictione prefati
citti disparentes Cum Bnis suis subsunt
v consistunt remisit remittitq Presens Decre
ti sui vigore

Decretum motionis inter PP Drucho=
wskie et Bilenskie.

In trno hodierno ex Citationibus literalibus sigilla=
tis Castrens Capitanealibus Plocens infrascriptis binis
prima quidem ex instantia Gnosi Mathdi Drucho
wski Cons PP Bilenskie Coniuges citatos pro
Trnis Presens edita cuius tenor sequitur ejusmo=
di Thomas Gregorius a Dębowa Gora Dębowski
Plocens Plonscens etc Capitaneus Vobis Gnosis
Mathdo ac Sophiae de Sokolnickie Coniugibus
Parentibus Tum Joanni Filio Bielinskie
Dominis atq Laborioso Alberto subdito de Per
sonis scribatur aringa ad Instantiam Gnosi
Mathdi Druchowski Actoris qui vos et quidem Ma
ritatam cum ~~tui~~ mariti Filium vero compa=
rentum ac Subditum cum Dominorum vestrorum assi=
stentijs post translapsum Terminum sine Trnos ~~[illegible]~~
si qui translapsi dici merentur citat seu po=
tius

tius ad eum Juris gradum in quo Causa Psens
stetit indecisa pendetq in determinata nempe
ad paratam Dilationem inquisitionis sibi
Actori et Vobis in probationem et reprobatio
nem obiectorum p Judicium Officij nostri edu-
ci combinatis mutuis Actoratibus et reati
bus concessae et iam in ante Actis Judicijs edu-
ctae attutat ad videndum et audiendum et hoc in Cau-
sa intuitu p vos sui Actoris Domus propriae
invasionis invadendo laesionis convulneratio
nis sepimentorum Combustionis damnorum
illationis justitiae de Subdito Ptato ~~[illegible]~~ vestri
~~[illegible]~~ ex ratione ereptionis apium et volatilium
domesticorum ablationis, ~~justitiae~~ actori nolle ad
ministrationis ac aliarum intervenientia
rum in processu de Pmissis latiore in se
existente specificatarum ulterius itaq vobis
cum ea in Causa jure procedi, inquisitionem
eandem eductam reponi, Mlem Rni Gnalemque
vis adrotisandum super incorruptionem
Testium inductorum sibi Actori p Judicium
Officij nostri addi et deputari, et repositam
hancce inquisitionem reserari ac legi et quid
quid ex eadem inquisitione apparuerit decidi
et sententiari Psenc itaq citamini et ad ci-
tamini sitis parituri et Trnum attenta
turi Datum in Cro Plocenc Ft 4ta post
Ft S. Martini Pontificis ~~pr~~ et Confesso
ris pxima Anno Dni 1. T. 43tio altera
quoq e Converso ex prte Gnosorum Bielin
skich Conc GG Druchowskie ac Kraiewskis
pro

pro Judicijs Pr̃sen̄ extradita in tenore sequenti
Thomas Gregorius a Dębowa Gora Dembo-
wski Plocen̄ Plonscen̄ etc Capitaneus Vo-
bis GG Mathæo Patruo, et Feliciano Filiastro
Druchowskim Dominis Tum Nbli Micha-
eli Kraiewski Famulo de Personis Bonisq
vestris (scribatur aringa) ad Instantiam
Instigatoris Judicij Officij nostri ejusq dela-
torum Gnosorum Mathæi Bilewski et Sophiæ
de Sokolnickie invicem Coniugum Actorum
qui vos et quid Te Famulum cum tum Domi-
norum ipsa quoq Maritata Actrix cum Ma-
riti sui utitutoris Coniugalis authoritatibus
et assijs citant seu potius post Transla-
psum Trnum seu post translapsos Ter-
minos si qui sibi Actoribus ob non prosecu-
tionem Causæ Pr̃sen̄ sunt translapsi nem-
pe ad paratam Dilationem inquisitionis
sibi Actoribus et vobis educi concessæ et edu-
ctæ non tamen comprobatæ ac citant inqui-
sitionem eand̄ respectu multarum violen-
tiarum p vos sibi Actoribus perpetrationis
damnorum in frumentis et pratis ac hortis
consulto illationis insuper suorum Acto-
rum læsionis oppressionis segetum de agris
violenter collectionis ac aliarum interve-
nientiarum in originali processu Causæ
expressarum eductam prævio super in-
corruptionem inductorum Testium ex-
plendo p Actores juramento reponi re-
positam p Judicium Officij nostri rese-
rari

rari et respectu ꝑmissorum patratorum quæ
si ex inquisitionibus apparuerint eisdem pœnas
super vobis irrogari cæteraq ꝑ trñi et causæ
ꝑsenę exigentia, conę vos statui decerni
et sententiari ꝑsenę ad citamini sitis ad
venienti trño parituri et iudicialiter respon
suri Datum in Crō Plocenę ꝑ 5ta post
ꝑ S. Martini Pontificis et Confessoris
ꝑxima Anno Dñi 1743tio. in diem ho=
diernam incidenę et provenienę prtibus ipsis
utrisq et quid Actore ꝑ ltr citatis simul et
actoribus Dnōsis Mathæo Bielinski et
Sophia de Sokolnickie in vicem Coniu
gibus suis et aliorum Citatorum et
Actorum nominibus ꝑ ltr, Coram Judi
cio Officij ꝑsenę comparenę et secum
judicialiter Controvertenę, quibus Contro
versijs prtium inter se jure agentium
Judicium Officij ꝑsenę decidendo trños
earundem coram se inductis exauditis
prtibus ipsæ inquisitiones, in mutuis
actoratibus et reatibus, in ante actis
Judicijs suis combinatis, ~~pro~~ hac in
causa ꝑ prtes easdem eductas, suo co=
ram Judicio reponere mandavit et
quoniam Dnōsus Druchowski in Acto
ratu iam verò Dnōsi Bielinscy Con
iuges in actoratu et reatu eductas, at
tamen juramento super incoruptio=
nem Testium inductorum non compro=
batas reposuerunt, proinde teneri utrasq

partes

partes ad praestandum iuramentum, ante omnia
super incorruptionem testium Iudicii Officij
praesentis adinvenit, idque in instanti ad pronunti
andamque eiusdem iuramenti rotham praefatibus eisdem
Mtem Rni Gnalem Honestum Gregorium Ro-
kiecki de Bronowo authenticum et Iuratum
Iudicio suo adstantem addidit et deputavit, Quo
sic Mti rothisanae idem iuramentum Corpora-
le ad immaginem Crucifixi Christi Domini
observata debita praestandum iuramentorum so-
lennitate flexis genibus in eam rotham pro-
ut testes ad inquisitiones in mutuis Actora
tibus et reatu eductas, et praesentis in Iudicio re
positas inducti, non sunt Corrupti nec infor-
mati aut alio quovismodo appretiati par
tes eadem utraque et quidem G. Mathaeus Drucho-
wski in actoratu, Gnosi vero Mathaeus Bie
linski et Sophia Sokolnicka Coniuges in
actoratu et reatu, distinctim ipsis per Iudi
cium Officij praesentis depromptam in facie
eiusdem Iudicij Officij praesentis fecerunt et
praestiterunt, DEO et sancta IESU Chri
sti passione ita ipsis adiuvante postquam praesti-
ta iuramenta Iudicium Officij praesentis ad
lectionem earundem inquisitionum Conde-
scendit, quibus lectis et bene perpensis ac
per singulas recognitiones testium, in utrisque
actoratibus mature discussis et Consideratis
Quo ad Actoratum G. Mathaei Druchowski
Nobilibus Bielinskiem Coniugibus institu-
tum si quidem ex eisdem inquisitionibus
apparet Consortem G. Bielinski aliquan
do occasionem Contentionum et rixarum
dedisse Gnosum Druchowski Actorem
verbis et pugnis una vice affecisse et in
alijs obiectis redargutam esse proinde
Iudicium Officij praesentis eandem Gnosam

Bielinska

Bielinska punibilem sententiavit decernen
do quatenus eadem Gnosa Bielinska Turrim
Castri Psenensis in et pro Feria 2da post Do
minicam Misericordiae in Anno immi=
nenti ventura ingrediatur eiusdemque sessio=
nem per Tres dies continuet et expleat
nec non in egressu de Turri Gnosus Bie
linski Maritus pro ea poenam Quatuor
decem Marcarum Polonicalium prti
Judicio vero suo per Medium in instanti
solvat et enumeret Jam vero Nobilis Ma
thaeus Bielinski Maritus evadat prout
nullam violentiam Gnoso Druchowski
patravit idque in sequenti Querelarum
Castrensi Plocensi Trnis post Domi
nicam Sexagesimae incidenti Trno
prtibus memoratis utrisque in Pal
legatis Judiciis sine quavis adcitatio
ne conservato Comparendi peremptorio
Post quam Evasionem Psland unon
Judicium Officij Psensis decernet id quod
iustitiae erit Quo ad Actoratam Nobilium
Bielinskich vicissim Gnoso Mathaeo Dru
chowski institutum, quando quidem excessus
inquisitionibus luculenter et manifeste
patet, Gnosum Mathaeum Druchowski
supraseros Gnosos Bielinskie variis et
diversis temporibus, sub uno residentiae
tecto cum eodem Gnoso Druchowski Comma
nentes verbis et Contentionibus aggra=
vasse, saepe numero perturbasse Gnosam
Bielinska Consortem non respiciendo
sexus et status Muliebris eius imbecilli
tatem, primo baculo grandi enormiter
concussisse, et per Concussionem eidem mor
bum Causasse, secundario itidem tempore
scutica in post positionem status eius

eandem

eand flagellasse irrealia ipsi obiecisse et
coram aliis Personis propalasse ac in ali
is obiectis inquisitionibus ipsa deductis
redargutum esse proinde Judicium Offi
cij praesens eund Gnosum Druchowski pro
deductis Commissis punibilem sententia
vit decernendo quatenus ipse id Gnosus
Druchowski Turrim Castri praesens in et
pro Feria Secunda post Dominicam
Jubilatae ingrediatur eiusdemq sessio
nem de clementia Judicij sui per Quatu
or Septimanas continuet et expleat nec
non in egressu de Turri poenam Quadru
plicem Quatuordecim Marcarum Polo
nicalium parti Judicio suo vero pme
dium in instanti sub poena Banitionis
in Casu non solutionis inter trnos ta
ctos publicanda solvat et enumeret Fa
cturae prtes praemissa omnia in utrisq acto
ratibus sub poena Banitionis perpetuae
quae in defectu praemissorum non expletio
nis et ex inde decreto praesenti Contraventi
onis per Judicium Officij praesens de
cernitur et trnus publicandae in pri
mis et proximis Querelarum Castrens
Plocens Judicijs post quamlibet Contra
ventionem Conservatur sine ulla adcita
tione prtibus praetatis utrisq peremptorius
Nihilominus Judicium Officij
praesens decrevit Quatenus vulnera ob
ducens Gnosa Bielinska etiam et Gno
sus Druchowski sibi inflicta tum et
damna sibi ab invicem Causata ac Gno
sus Druchowski damnum per ereptionem
apium per Famulum aggrestem ex Pyro
causatum Comprobent salvo tamen mo
deramine

deramine Judicio officij Pseng reservato
idq in sequeng Quetelarum Castreng Plo
cong trnis post Dominicam Quinqua
gesimae incidenc trnum prtibus ips
utrisq in eisd Judicijs sine ulla adci
tatione Comparendi Conservando perem
ptorium Decreti Pseng vigore Quod de
cretum Gnosus Druchowski pro juri
dico non suscepit verum ab eod Mtum
Albertum in Mochowo Zottowski ~~Ca~~
~~streng Pl~~ Judicem Castreng Pala
tinatus Plocenc et substitutum jura
tum ad Judicia Tribunalitia Rni Pe
tricovienc ut juris et moris est offi
ciose movit eidq motioni sud locum de
ferri postulavit Quam Motionem id
Mtus Judex admisit et locum eid detu
lit trnumq prtibus supradictis in p
missis Judicijs Tribunalitijs Rni Pe
tricovienc ibi ubi de jure venerit sca
tum dum et quando Causa Psens ex Re
gestro Causarum huic similium ad ju
dicand legitime aclamata et vocata in
ciderit Pfixit assignavit et Conserva
vit prout quidem Psenc Pfigit assignat
et Conservat sine ulla adcitatione Com
parendi peremptorium Similiter quoq
moverunt et Gnosi Bielinscy Pfatum
Mtum Judicem ad eod Judicia Tribu
nalitia Rni Petricoviensia ex quo Gno
sus Druchowski in Stractionem iusti
tiae suae interposuit appellationem
eidq motioni sud locum deferri postu
lavunt Cui motioni Judicium Officij P
senc itid locum detulit eandemq admisit
Conservando itid prtibus Pnominatis u
trisq in Pfatis Judicijs Tribunalis
Rni

Rni Petricoviens ibi ubi de jure venerit seu tunc dum et quando Causa hæc ex Regestro sibi Competenti ad iudicand legitime acclamata et vocata fuerit absq quavis ad citatione Comparendi peremptorium vigore psens Decri.

Lucrum Ultimariæ super M. Szawłoski ex Parte G. Rościszewski

Juxta actum executionis infrascr in B. inferius nominatæ offse p infraspecificatæ G.B.C. Vissogrodiens expeditæ ac manu ejus ppria subscrum, Ad Actaq C. Vissogrodiens per oblatam porrectæ et ex ejsd Actis authce depromptum, cujus tenoris sequens ~~sequit~~ ejusmodi Actum in Cro Vissogrodiens F. 4 pt F. Nattis G.V. Mariæ pxa AD 1743. Ad Officium Actaq psens C.C. Vissogrod pttr veniens N. Antonius Kociatkowski Obtulit Officio psens et ad acticand porrexit actum Executionis in fundo B. Nadotki offse p G. Sąchocki B.C. Vissogrodiens expeditæ manu ips subscrum cujus tenor sequit talis Actum in fundo B. Nadotki ante Curiam F5 ante F. S. Ægidij Abbatis pxa AD 1743. Coram G. Michaele Sąchocki B.C. Vissogrodiens in psens duor NN. Bartholomæj Mańkowski et Adami Sąchocki nec non MRSP. Jacobi Krupski de Villa Peptowo authci et jurati actum psens executorialem acclamans. Qui quidq supradictus G.B. adhærendo Legibus et Constitutionibus Rni de peragend Executionibus sanctæ parendoq additioni M. Adami Ignatij Smoniewski Thesaurarij Terræ et Vlapnej ac Judicis C. Vissogrodiens

adimplendoq munus suum Burgrabiale ad offsam re-
quisitionem I. Petri Rościszewski Actoris, et juris gra-
du secundario vincenq, vigore pœnæ Banicionis ex
vi Lucri Ulterioris fortis faciendæ Execucionis alias totius
negotij sui Principalis scilicet non solutionis summæ
tam Originalis Novem Millium Quingentorum Tynphorum
Polonæ quam provisionalis ab eadem summa pendenq
in Crō Plocenq in Trnis Querelarum Causarumq
Officij Judicijs ac Causarum Exemptionum unà cum
continuatione anteriorum Causarum, in diem ho-
diernam incidenq Fa ante Fs. Margarethæ V. et
Mtyris pxa AD 1743tio super M. Joanne Szawłoski
Subdapiferiæ „Visogrodiensis" obtentæ et publicatæ offse ad Bona
memorata Nadołki Condescendit, Jurisdictionem pa-
cificè fundavit, Ptes solita avisatione p Pfatis Mtem
ad sui psenq acclamare demandavit, Quo in Trno
ulterioris Execucionis pltr Comparens N. Bartholo-
mæus Mańkowski petijt nne Pfalis sui uti Pleni
potens repducto pinserto pcessu seu lucro ulteriori
execucionem fieri et pagi, Quam N. Bartholomæus
Mańka Constantia Malińska Famula M. Sza-
włoski jurevicti nne Dni sui se sistens his
formalibus Jako tu Jeymć Dobrodzieyka Matka
Pana moiego ma Zapisu Piętnaście tysięcy Złotych
Polskich na tych Dobrach, y tym Zapisem bronię
impugnavit fieriq non admisit, pinde attenta hac
impugnaone, Causam psenq cum toto ejus effectu
ac Partibus ipsis rursus ad Judæ Officij Crenq Plocenq
uti ex Foro ad respondenq ibidem assignatæ, Trnosq

primos

primos et proximos Querelar. Celebrandae remittendae esse Censuit remittitque praesens pro Finali disjudicatione seu potius Convictione, Conservando Partibus utrisque Terminum Comparendi et secum jure agendi paratum peremptorium. Michaël Łachocki Bl. Vissogrodiensis Manu propria, Originale vero circa Acta praesens relictum. Ex Acto Crenensi Capitis Vissogrodiensis Reptum Złodowski manu propria Locus sigilli Castri illius. In Termino itaque hodierno vigore praeinsertae Remissionis Conservationisque ipsi Termini indiem hodiernam tamen Cadens Partibus ipsis utrisque et quidem Acto per S. Antonium Malewski inscripto Plenipotentiarum, Citata pro interesse M. Joannae de Dobrosielskie Szawłowska Subdapiferae Vissogrodiensis ac Impugnatricis, per S. Joannem Adamum Bojanowski Bl. Plocensis inscriptum Plenipotentiarum, coram Judicio Officii praesens Comparens et secum judicii Controversiae, quibus Controversiis Partium Judicium Officii praesens coram se inducto exaudito siquidem M. Joannes Szawłoski Subdapiferiae Vissogrodiensis Filius praesens in Termino disparet et se iterum Condemnare permittit pro inde Cum Comparens M. Subdapiferissa Matre Causam praesens Judex Officii praesens suspendit suspendamque esse declarat ad finalem Convictionem disparens quem M. Disparens ~~Cum~~ ~~ita praefata Actorea coram Judicio Officii praesens ulterius Comparens, et terminum eundem hodiernum per totum Judiciorum praesens audientiam tamen attentam me-~~

~~moralis M. Citatus~~ ad jus juridicè per M. R. I.
Gregorium Rokiecki de Bronowo Iudlem tribus
et ultra juris formam Vicibus quatuor uti
ante ita et post offsum Arestum tempestivè p
G. Adamum Bojanowski interposit et per Ju-
dicium Officij pzenę suscepti et Connotati clamati
et vocati non tamen Comparentis in Lucro Ulti-
mariae fortis faciendę finalis ac indelatae faci-
endę Executionis, alias in toto seu pro toto Lucro
negotij suj ppali admittendę Iudicio Officij pzenę
judlter ac offsè Condemnavit ulterioraq sibi ea
in Causa p Judicium Officij pzenę fieri et de
cerni postulavit, Et Judicium Officij pzenę ju-
ri Communi affectationiq Actoreae Partis uti Licitè
annuendo in vim ejusdę Lucri tmè ea in Cau-
sa obtenti Causam hanc cum toto illius effe
ctus ad M. Loci Capneum seu MM. Locorum Ca-
pneos, sub Cujus vel quorum Jurisdictione pfa-
tus Citatus Disparens Cum Bonis suis subest
vel Consistit, pro faciendo in pmissis jux-
ta pzerum Juris Communis Executione remi-
sit remittitq "Din suj vigore" pzenę # Pars pfati Actoreae coram
Judicio Officij pzenę pltr Comparens et Trnum eundę
hodiernum p totam Judiciorum pzenę audientiam tmè
attentans

Decretum Inquisitionis Inter GG Kawen-
skie et Kerskie

In Trno

In Trno hodierno ex decreto Judicij Officij Con:
sistorialis Plocen inter partes infra notandae die Ve:
neris Octava mensis novembris Plocidinaõ Psen
ex Lectis inquisitionibus binarijs, Lato quo mediante
te Decreto in se Latiori de Causa Psen existen ik
lud Judicium Consistoriale Plocen In Erasmum Cita:
tum pro Sumendae poenis ex raõne Commissorum ex
Cessum et Scelerum eodem in Decreto expositorum ad
Forum Competens Saeculare Scilicet ad Judicium Officij
Psen remiserat et prosecuõnem hujus modi Causae
parti actoreae una Cum Instigatore officij Sui Com:
misserat et demandaverat aliaq Sententiâ Judicij
Sui decreverat tumquoq ex aditaõne Literalis Sigi:
lata Casten Capitti Plocen pro Trnis Judicij Officij
Psen ex Instantia, N.N Karwowskich Actorum
Con G Stanislaum Kierski, ad paratum Pin:
sertum Decretum remissionis Consistorij Plocen
edita Cujus tenor Sequit ejusmodi Thomas Grego:
rius a Dębowa Gora Dębowski Plocen Plocisceni
ett Capitt vobis Instigatori Judicij officij no
stri et G Stanislao Kierski de officio psonis
Bonisq vestris gnlr oibus vigore Regio et nostra
qua hac in parte Fungimur Capli authoritate man:
damus ut in Tris Querelar Causarumq officij Ju:
dicijs F 2da prius et proximius ab hinc in Cro Plo:
cen Celebrandae plr ac peremptorie Compareatis
ad Instantiam alterius Instigatoris Judicij of:
ficij nostri ejusq delatorum N.N. Alberti Paren:
tis et Rosaliae Filiae Supraseri Citti N Kierski
Separatae Consortis Karwowskich actor qui
te G Kierski et quidem Censors In assa Parentis

Sui

qui Citant seu potius ad praetatam Causam et actio-
nem Judiciariam sibi ad officium Consistorij Plocz
a p̃te actoris inchoatum paratos quosvis Juris gradus
et trnos nempe paratum Decretum remissionis ad
officio Consistorij Plocen ad Judicium officij nostri pro-
tunendis pnis [illegible] aliquoties impio ore cedi-
cursibus Omnipotentia. filij DCi ex mõne paternita-
tis primã p̃ sonã Sanctissimã Trinitatis detractionis
Dei parã Virginis blasphemãonis adulterij patrãonisab-
orumq; sceler et inconvenientiarum prenactionis p̃te
Succubitis facta ea in Causa latum ad Citant ad-u-
dend et audiend ulterius te cum ea in Causa Juris-
cedi pnas criminales nefando excessui condignas sus
se irrogari et id quod jus Justitia et equitas postulare
rint exequi et sententiari Ipsen ad Citatoris datum in
Cro Plocen 7ma ante 7 Presentãonis Gloriosissimã
V. Mariã prã aõ Dni 1727 in diem hodiernam
in cidente et presente partibus ipsis utriusq; et quid acto
rea p̃ GG albertum Karwowsky parentem et Rosalian
Consortem G Stanislai Kierski Filiam et quid Filiam Coni-
tem Jnassa ejusd cui Parentis p̃te Citto G Stanislao Kier-
ski Avi Matrd p̃te coram Judicio officij Ipsen Comparen
et secum Judr controverten quibus Judicium offi-
cij Ipsen de cidendo trium partis actorea ad Resol-
vendo remissionem p̃ Decretum officij Consitorialis
Plocen in aõ Ipsen ad Judicium suum tractam Con-
troversijs ac allãonibus partium utriusq; juro et
Cõn tactis prematis et mature Consideratis quoniam
Causa respectu blasphemiã et sceleru G Stanisko
Kierski Citto p̃ partem actoream intentata et ex Decr-
to Consistoriali Plocen ad Judicium Ipsens de venta-
vertitur et in ead Jnquisiõnem partes Jn trno Commissi-
onum exuxerunt quas nunc pars actorea in oblato Li
tulo reprouit et appariendas esse expospsit ac pnas
criminales ute in Causa blasphemiã et Criminum ob
iectorum Rus Citto irrogandas urgel Judicium Offi
Ipsen Consideratis partis Citti ea postha deducta et non
nullis attestationibus propter plenioremq; in tali causa
obiectorum

obiectorum Cetto Criminum deductionem ex raonibus Judicium suum p Illaones partium inductt p moven suspensa tantis p Lectione repositarum Inquisitionum ac decisione Causa necessariam esse Inquisitionum p utrasq partes tam insufficientem probaonem obiectorum quam in emundaonem educend Censuit Censetq psen idq in Instanti quod Decretum pars actorea nempe G Karwowsky pro Juridico non suscepit verum ab eod Mcum Albertum in Mochowo Ziołtowsky Judicem Castren Plus et Substitutum Juratum ad Judicia Tribunalia Rni Petricovien Offe movit eidq motioni sue locum deferri postulavit quam motionem Mcus Judex uti actoreae parti admisit et locum eid detulit Trnumq partibq memoratis utrisq in pmissis Judicijs Tribunalitijs Rni Petricovien seu tum dum et quando Causa psens ex Registro publico sibiq Competenti ad Judicand Lmi Clamata et vocata Inciderit sine quavis ad citaone pfixit assignavit et Conservavit Comparend per emptorium pro ut quid psen pfixit assignat Decreti sui vigore.

DILATIO Inquisitionis Jnr eosd In Causa & actione Judiciaria infra Scripta inter Instigatorem Judicij Officij psens ejusq Delatorem Gnosu Stanislaum Kierski Actorem ab una, & G.G. Albertum ac Evam de Karskie, Conjuges Parentes atq Rosaliam Filiam Consortem vero Supra=Scripti Actoris Karwowskie tum Paulum Chyczewski Martinu Cywinski, Thomam Kocięcki, Mathaeum Karwowski & Mariannam Sieklucka, in vice Conjuges, nec non Nobiles, Paulum Strzegowski, Josephum Uniecki, Josephum Cywinski, ac Valentinum Gawarecki, infra=Scriptaru Violentiarum patratores & in omne nefas effrenatos excessores & quidem maritatas cum Maritorum Consortem vero Actoris moderni cum Parentu Authoritatib & assistentijs inhaerendo Protestationib diversis Actibus Coram Actis Authen

ticis

Authentici Rni interpositis ac obductiui vulneru
authentice facta Secundo post oppenta Contumatia pe-
nam ad Quidaum Officij opens Lane ab diversa Ata-
tos ido pro panis per ipos Peccubitis esse eo qua
ipos Nobiti timoris Dimni & Malevolo Contra Acto-
rem Dudu quodam animo evidenter Substantia ejus-
dem Atiendo enervationem ac in Contrariu Legum
Publicatum Rni pendendo & eadem Leges jurisdim om-
nes vili pendendo præcipue N: N: Karwowscy Concessa
sibi Actori in Sotiam vitæ Filia Sua N: Rosalia
Karwowska eandem statim post initum Matrimo-
nium primo ad Cohabitationem Solitam Matrimo-
nialem psuasionibz quibusdam suis & rationibus
adinventis & fors ut non repetat sibi assignatam
Dotem irritarunt, ac post nulla vel minima Reper-
ta occasione, ad se convocarunt, Convocatam itaq &
Seductam non aprio se Uti Parentes verum Alias
Personas sibi nullo sanguine junctas, Conservare pcu-
rarunt demum Actorem Amicabiliter Consortem sua
requirentem, cum Complicibz Suis, Sumopere oppresse-
rint, & oppresso, nec videre Consortem Suam pmise-
runt, reliqui Autem Coadharentes & Complices ex
Subordinatione Ut Supponit N.N. Karwowscich spe-
ctatum Actorem in apredo Radzz spuentum nulla ex
occasione itidem oppressenunt, Concusserunt, Convulne-
rarunt, Bona Mobilia suo possessioni ejus subducta sup
inequitarunt, & itidem eundem Actorem animo vita
ejus privandi, investigarunt, in vitam palam & Ma-
nifeste dispidarunt, in Super edicti N.N: Karwowscy
Parentes p protestationem Coram Actis Terrestri
Sandecensi in Scriptis laesive ac circumscriptive fa-
ctam Congrem Intaminatum Actoris traducerunt
denig Eundem Actorem verbis honori Nobilitari No-
civis affecerunt, aliasq plurimas violentias oppres-
siones, Injurias & Lesiones, omni modo inquisiti-
one, pbanoas pegerunt p quæ spmissa Leges Rni
excesserunt, panasq es inde emergentes Succubuerant,
& in se traderunt, p quibus super ipos decernendis
& extendendis, pseng Citant. alias Citatione ipsa
spmissa fusius in se Complectens in diem hodier-
nam insidente & pveniente Partib, ipos utriusq &
quidem Actore psonaliter citata p interesse N.N: Kar-
wowskich Conjugum & Rosalia Filia p N: Albertum
Karwowski Maritum & Parentem psonaliter pro inte-
resse relictorum excepto Nobili Thoma Kwiecki p Procu-

Adamum

Jmf Jmpo & malo

Adami Bojanowski, pro interesse N: Thomae Kociecki, p Gnosum Adamum Milodrowski, Coram Judicio Officij psens Comparentibus, & secum Judicialiter Controvertens; quibus Judicium Officij psens Controversijs Partium Coram se inductis, exaudiis ad affectationem Partis Actoreae dedit, & concessit, Dilationem Inquisitionis Parti Utriq Super Contenta Citationis, & Protestationum Partis ejusdem Actoreae idq ad sequentes querelarum Castrens Plocens Terminos, post Dominicam Quinquagesimae incidentes Conservando Terminum Partibus memoratis utrisq in pallegatis Judicijs, sine quavis adcitatione comparendi peremptorium Decreti psens vigore hicq in Continenti Mlis Pini Gnalis Honestus Gregorius Rokiecki de Bronowo Authenticus & Juratus palam recognovit, quia Ipsas Citationes literales sigillatas p terminis psens Serviens editas Cons pfatos Citatos & quidem Cons N.N. Karwowskie ad Bona Karwowo Podgorne Cons N.N. Chyczewski & Kociecki ad Bona Cielbowo Cons N.N. Cywinskie ad Bona Cywino Podgorne # Omnes feria quinta post Festum Sancti Martini Pontificis & Confesoris proxima Anno psens tum & earum primas ex quibus poenae Contumaciarum Scribant Reliqua juxta Stylum Cancellariae # reliquos ad ad 15. Mysl Kowo

Decretum necessariae Comparitionis inter N.N. Zakrzewskie et Kozierowska

In Causa & actione Judiciaria infrascrta int. P.P. Jacobum Patruum & Agnethem P. Andreae Czachorowski Consortem Filiastram Zakrzewskie olim P. Adami Zakrzewski Successores et quidem Maritatam Actricem cum sui mariti authoritate actores ab una & P.P. Annam de Koskowskie olim P. Adami Kozierowski relictam Consortem Viduam matrem, tum Albertum Stephanum et Joannem Filios Kozierowskie ac alios Successores praedicti olim P. Kozierowski si qui reperiunt, et quidem minorennes si et inquantum aliqui extant cum assia Tutorum de Jure incumbentium inhaerendo Scripto Certo manuali per suprafatum olim Maritum et Parentem cons memorato olim P. Adamo Zakrzewski suorum Actor

Fratri

et Patruo Sup Summam Ducentor Tynphonum polonicalium dato, secundo post obtentam Contumaciae poenam ad Judicium Officij praesen parte ab altera citatos idq pro eo quatenus ipsi uti Successores bonorumq fatis praedicti olim nobilis Kotierowski derelictor Possessores Summam eandem Ducentorum Tynphonum una cum provisione retenta juxta obloquentiam scripti praecensiti sibi Actoribus uti directis Successoribus persolvant citant igit ad videndum et audiendum ipsos ad satisfactionem praemissor sententia Judicij Officij praesen stringi, ac id quod Juris erit decerni, et sententiari praesen alias Citatione ipsa praemissa fusius in se Complectente in diem hodiernam Lme cadente partibus ipsis utrisq et quidem actorea per S Antonium Malewski praeter citata per S Antonium Chmielewski coram Judicio Officij praesen comparentibus, et secum Judicialit controvertentibus quibus controversijs partium Judicium Officij praesen coram se inductis exauditis suspensa decisione Causae praesen necessariam esse Comparitionem relictae olim Bllis Adami Kotierowski pro sequentibus querelar Castren Plocen Judicijs suis post Dominicam Quinquagesimae incidentibus censuit censetq quae eadem relicta pro eisdem sequentibus querelar Castren Plocen Terminis comparere tenebit idq sub poena banitionis in casu Decreto praesen contraventionis in eisdem sequentibus publicanda conservando Terminum partibus memoratis utrisq in praelegatis Judicijs sine quavis dilatatione Comparendi peremptorium. In continenti M R S H Gregorius Kokiecki de Bronowo authus et Juratus palam rvit, quia ipsi Citationem literalem Sigillatam pro Terminis praesen servien editam contra praefato Citato ad Bona Czarnomino N N Feria quinta ante Festum Sanctae Catharinae Virginis et Martyris proxime praetenta anno currenti tum et ejus primam ex qua poena Contumaciae est obtenta tempestive ante obtentionem illius in una integra Septimana detulit exportavit posuit, reliquit, et de positione notificavit, de quo praesen idem Mtis fecit relationem.

Dilatio munimentor inter SS Zakrzewskie et ~~[illegible]~~ Zoltowski

In Causa

In Causa et actione Judiciaria infrascrita inter EE.
Jacobum Patruum et Agnethem ~~Adami Zakrzewski~~
Andreae Czachorowski Consortem Filiastram Zakrze-
wskie olim Adami Zakrzewski sterciliter decessi
Successores, et quidem Maritatam Actricem cum
sui mariti authoritate Actores ab una, et Stani-
slaum Zottowski inhaerendo scripto Certo manuali
per ipsos olim suprafato Eo Adamo Zakrzewski suorum
Actorum Fratri et Patruo, super Summam Quin-
quaginta Tynphonum datum, secundo post obtentam
Contumaciae poenam ad Judicium Officij praesentis parte
ab altera Citatos idque pro eo, quatenus ipsi Summam
superius expressam Quinquaginta Tynphonum
in se Actores devolutam eisdem Actoribus persol-
vant citat igitur ad videndum et audiendum ipsos
ad persolutionem Summae praefatae sententia Judi-
cij Officij praesentis stringi solutionem instantane-
am injunji ac id quod Juris erit decerni et senten-
tiari praesentis alias Citatione ipsis praemissa fusius
in se Complectente in diem hodiernam incidentis
et provenientis partibus ipsis utrisque et quidem Actorea
per Antonium Malewski praeter Citata per Ex
Jacobum Kęsicki coram Judicio Officij praesentis com-
parentibus et secum Judicialiter controvertentibus
quibus controversijs partium Judicium Officij praesentis
coram se inductis exauditis ad affectationem
Comparentis partes Citatae dedit et concessit
hocce Judicium ejusdem dilationem ad munimen-
ta Causam praesentis impugnantia ad sequentes
querelarum Castrensium Plocensium Terminos post
Do Quinquagesimae incidentes conservando
Terminum Partibus memoratis utrisque in
praellegatis Judicijs sine quavis adcitatione
comparendi peremptorium In Continenti M.
R. P. H. Gregorius Rokiecki de Bronowo authus
et curatus palam rvit, quia ipsi Citationem lite-
ralem sigillatam pro Terminis praesentis servientis
editam contra praefatum Citatum ad B. Romatowo

Cuiamq; Citat ibid. sitb feria Sexta ante Festum
Sancte Catharine Virginis & Martyris proxi-
me ꝓxita anno ꝓxo ~~retulit~~ tum et ejus pri-
mam ex qua pena Contumacia est obtenta tem-
pestive ante obtentionem illius in una inte-
gra septimana detulit exportavit parit re-
gvis et depositione notificavit de quo ꝓxo
idem Mlis fecit relationem.

Decretum dictus inter Gnosos Jasinskie. In Termino
hodierno et Relatione Authentica Coram Actis advo-
catialibus Civitatis Sacra Regia Majestatis Bobro-
vicen. insonota & p. insta connotatum Ministerialem
Rite Legalem recognita cujus tenor sequit talis. Actum
in Civitate Sacra Regia Majestatis Bobrovicensi Fe-
ria Secunda post Festum Sancti Andrea Apostoli
proxima Anno Dni 1742tio. Coram Judicio Advocatiali
Actis Sacra Regia Majestatis Bobrovicens. Actis q
ejusdem Judicij, vacantibus adparens Actor Castren
Capitan. Bobrovicens. Comparens ꝓr. Mlis Rni Da-
vid Gregorius Martinus Grzegorzewicz de Villa Zatorno
Authus & juratus, Judicio qui notus Sanus existens
Rivit, qua Ejus Citationem literalem sigillo Judi-
cij Castren. Plocens. Jemniens. Coniunctim sigillato si-
milem, tenoris talis. Thomas Gregorij a Dzbowa
Lora Dembowski Plocensis Nonscensis &c. Capitu-
neus. Vobis Gnosis Mariannæ olim Gnosi Adami
Jasinskij relicta Consorti Vidua Matri, & Marian-
næ Gnosi Valentini Zaryski, Consorti Filiæ Jasinskim
tum Josepho Zelinicki ac Successoribus olim Gnosæ
Mariannæ de Jasinskie primo Voto Jasinskiæ acquæ
Zelinickiæ ac aliis si ad Causam ꝓsentem Spectare
videamini, de Bon Personis Scribat Caninga ad
instantiam Instigatoris Judicij Vestri Capitu. De-
latorum Gnosorum Luca, Alberti & Jacobi Fratrum
inter se Germanorum Jasinskich Actor, qui vos
Maritali cum Maria & si qui alteri indigetis
assa cum Tutorum de Jure incumbentium Au-
thie & assa, inhærendo Protesti Suam Coram Actis
Authis Rni factam Secundo post obtentam Contuma-
tiam panam Citant id eo, qua vos non respici-
endo Decretum Condescensoriale in fundo Bonorum

Jasieniæ

Bonorum Jasienic inter Jmi Actores ab una & vos ac alios parte ab altera prolatum qua Decreto adjudicata sunt sibi Actoribus Inventaria post subsecutam ex Recognitione Actorum in Personam Q.Q. Biattoszewskich Conjugum de eisdem Inventarijs Coram Actis Authis quietationem eadem Inventaria modo violento intercepistis, restituere recusastis, usum percipitis Actores Injuriastis, Decreto prædicto Condescensoriali hoc in puncto contravenistis, per quod Conc. Leges Rni processistis, pœnas exinde emergentes una cum Restitutione ejusdem Inventarij succubuistis, & in vos traxistis, quibus super vobis decernentes ac extraditione prædictorum Inventariorum Citamini præsentes sitis termino parituri & ad præmissa Judicibus responsuri. Datum Plocia feria Quarta post Festum Sancti Martini Pontificis proxima Anno Dni 1743tio edictis Conc. præfatos Citatos ad Bona Jasienic die hodierna in Actu contenta tum & ejus primam ex qua pœna contumaciæ est obtenta tempestive ante obtentionem illius in una septimana detulit exportavit posuit reliquit & de positione ut juris est notificavit de quo præsentes idem Mlis R.Q. fecit Relationem ex Actis advocatialibus Civitatis Bobrovnicensis reptum Albertus Kopcinski Notarius Citatus juratus manu propria locus sigilli Civitatis illius in diem hodiernam incidente & proveniente partibus ipsis utrisque & quidem Actorea per Q. Jacobum Jasinski suo & aliorum Actorum Nne personaliter citata per Q. Jacobum Kesicki personaliter Coram Judicio Officij præsentes Comparentes & secum Judicialiter Controvertentes quibus Controversijs partium Judicium Officij præsentes Coram se inductis exauditis foro adinvento respondere mandavit ac præsentes mandat in Respondendo vero ulterioribus Judicium Officij præsentes earundem Partium Controversijs auditis & documentis consideratis suspensa decisione Causæ præsentes necessaria

esse

esse ad citationem N.N. Valentini Białłoskorski & Mariannae de Zdziemborskie Conjugum a quib. se Pars citata maone facta, ~~ad~~ hac in causa tutat p eandem Partem Citatam, censuit censetq. psenz quos eadem Pars citata sub succubitione in causa p sequentib. Querelarum Castrenz Plocenz Terminis. Post Dominicam Quinquagesimae incidenz adcitare jam vero adcitandi sub poena Banitionis in ejsdem sequentibus Querelarum Castrenz Plocenz Judicijs post D. Quinquagesimae ab hinc in Castro eodem Celebrandis publicanda comparere debebunt & tenebunt Conservando memoratis Partib. utrisq. in pallegatis Judicijs sine quavis adcitatione Terminum Comparendi peremptorium Decreti psenz vigore.

Dilatio Inquisitionis Inter Q.Q. Petrikoskie & Mcum Jezewski.

In Causa & actione Judiciaria infra Scripta inter Instigatorem Judicij Officij psenz ejusq. Delatores Q.Q. Stanislau Parentem & Casimieru Filiu Potrikoskie Dominos tu laboriosu Ignatiu Iwanowicz de Bonis Szuman Subditum & quidem Subditum cum Dominorum Assistentia Actores ab una, & Mcu Albertum Jezewski F. Succamerariu Plocenz Dominum tum N.N. Thomam Lubanski & Albertu Smietanowski Famulos & quidem eosdem Famulos cum Domini assistentia inhaerendo prestationib. ac vulneru obductionib. Authentice factis, secundo post obtentam Contumatiae poenam ad Judiciu Officij psenz Parte ab altera Citatos idq. pro eo Quia Ipsi licet si bene Saverint quod Leges Rni neminem opprimere & Convulnerare jubent, imo serio vetant & phibent attamen ~~Ipsi~~ in Contrarium earundem Legu pcedendo & scipue Famuli ex pmissione & ~~conp~~ Conniventia (utq. ipsimet fassi sunt) Domini sui nulla habita ratione primo Laboriosum Ignatium Iwanowicz Actore Subditu via publica Circa villa Boradowo Eclesiastica ad ppria tendentem & in

ibidem pventum

ibidem oppresserunt ex via acceptum ad Tabernam
Conductum humiq pstratum Concusserunt, evagina-
tis frameis Consauciarunt Convulnerarunt pedibus
genibusq Calcarunt & Scuticis deinde Conflagel-
larunt, ~~Conv~~ vulnera Inflixerunt & vix vivum in
itinere Reliquerunt non his Contenti verū in majo-
res sese resolvendo ausus cum & quando pmul-
gando se habere etiam Actores Dominos Concu-
tiendi mandatum ideo varijs in locis multis corā
psonis eosdem laserunt, diffamarunt dishonora-
runt, Actorem Parentem Plociae in Residentia
Sua existentem ~~tam~~ N. Lubanscij invasit varijs
Lasivis exclamationibus affecit aliquoties in vi-
tam machinando exclopetis adversus eundē
ejaculatus est, p variaq loca investigando &
psequendo ac mandata Domini sui pferendo
in Bonis Strophowo apud Relicta oli Gnosi
Zawidzki V. Notarij Terrestris Zawskrzens eosdem
Actores hospitantes super-inequitavit super-
inequitando & armatim in Curia irruendo
iterum Lasit diffamavit in vitam diffidavit
ad extremum in Oppido Siepre sub tempus
Nundinarum ibidem Celebratarū invitato ac-
tore Filio ad residentiam Suam ipsimet fa-
muli N. N. Lubanscij & Smietanowscij eundem
varijs verbis lasivis affecerunt. Subalterne
oppresserunt, Concusserunt, duellari secum pvo-
carunt ac evaginatis frameis Convulnera-
runt Vulnera Lethalia in obductione Speci-
ficata inflixerunt et vix eundem non interemerunt
Scutica flagellare & ex itinere ad taber-
nam Borkoviens Conducere attentarunt & de fac-
to hance flagellationem effecerint ni se idem
actor fuga Salvasset aliasq plurimas violen-
tias injurias oppressiones & Lasiones oretenus
in Termino Termini edisserendas & Inquisitione
omni moda pbandas pegerunt per quae pmissa

Conq

cons Leges Rnū pcesserunt, & pœnas ex-inde e-
mergentes succubuerunt, & in se traxerunt, pro
quibus super ipsis decernendis ac eo quod Juris
& justitiæ erit, Cons ipsis statuendo citant psens
alias citatione ipsis de his insetlatiori existens
in diem hodiernā lmē cadente partibus ipsis utrisq
& quidem Actorea p Q: Stanislaū Potriaowski
suo & aliorū Actorū nnē psonaliter citata
p Q: Jacobū Kęsicki coram Judicio Officij
psens comparens & se cum Judicialiter con-
troverten quibus controversijs Partium Ju-
diciū Officij psens corā se inductis exauditis
teneri partem Actoream docere citatā Partē de
Termino & contentis citationis suæ adinve-
nit & ut doceat Judicialiter decrevit, & quoni-
am docuit p inde ejsdem Partibus inter se Jure
agentibus causā psequi injunxit in psecutione
vero ulterioribus harū-ce Partium Judiciū psens
exauditis ad affectationem Partis actoreæ dedit
& concessit dilationem Inquisitionis Parti utriq
super contenta citationis & ptestationū ejus-
dem Actoreæ Partis idq ad sequentes que-
relarū Castrens Plocens Terminos post D. Quin-
quagesimæ incidentes conservando Partibus
memoratis utrisq in pmissis Judicijs suis
Terminū sine ulla adcitatione comparendi
peremptorium psens vigore Decreti hicq
in Continenti mlis Rnū Gnalis Honestus
Gregorius Rociecki de Bronowo Judicialis
palā gnovit quia ipsis citatione &c: ad Bona
Rzytowo feria Quarta post F. S. Martini Pontifi-
cis & Confessoris pxime pterita anno psens tumq
ejus primā ex qua pœna contumatiæ est optenta tempe-
stive ante ostentionem illius in una integra septima-
na detulit exportavit posuit reliquit & publicavit de
quo psens idem mlis fecit Relationem

Major

Major inter Gnosos Chalinskie et
IIMM Zamoyskie.

Interno hodierno ex relatione auttha coram
Actis Civilibus Rypinen. per Infrascrum Mlem
recognita tenoris sequen. Actum in Civi:
tate Rypin Regia coram Officio advocatiali
Scabinaliq in Vigilia Festi Immaculatae
Conceptionis Beatissimae ac Gloriosissimae
Virginis Mariae Anno Domini Millesi
mo Septingentesimo Quadragesimo Tertio
Coram eodem Officio et Actis Civilibus
Scabinalibusq Rypinen. Quoniam Acta
Castren. Capitan. Bobrovnicen. Terrae
Dobrinen. adpsens vacant nec ad ea aditus
patet psonaliter veniens Mlis Rni Gna:
lis Providus Jacobus Jankiewicz de Starory:
pin Autthcus et Juratus Officio psen. bene
Notus palam publiceq recognovit, quia ipse
Citanem literalem Sigillatam ex parte infra
nonator. Actt con. infrascriptos Citatos p
Judicijs Castren. Plocen. servien. Copiae
infrascrae Similem Tenoris talis. Thomas
Gregorius a Dembowa Gora Dembowski Plo
cen. Plonscen. &c Capitaneus. Tit. IMeo An:
dreae Zamoyski Palatinidae Smolenscen.
Capitaneo Starorypinen. atq Gnosis Wen:
da Commissario et Josepho Zaczkowski Eco
nomo de psonis Bonisq Vestris gnalia
omnibus ac Summis pecuniarijs ubivis locor.
haeren. Vigore Regio et Nra qua hac in
parte fungimur Capitan. Autthe mandamus
ut in Terminis Querelar. Causarq Officij Judicij

Feria Secunda prius et proximius abhinc in Ca:
stro Plocensi Celebrandi personaliter ac peremto:
rie compareatis ad Instantiam Successoris
Dni Gnosi Jacobi Chalinski Actoris qui vos in:
hærendo Arresto Officioso atque Mandatis Authen
tice factis Citantis idque pro eo Quatenus vos labo
riosos Elisabetham Viduam una cum Quatuor
Filiabus Ejus tum Gasparum cum uxore
et Filia et alios Officioso Arresto praeventos
una cum illorum supellectili Domestica ex:
tradatis aut in defectu extraditionis poenas
luatis litisque expensas refundatis. Citamini
igitur ad videndum et audiendum extraditionemque
praedictorum laboriosorum de Bonis Stepowo suo
rum actorum Subditorum sententia Judicis officii non stringi litis itaque Termino adve
niendo parituri, et ad praemissa judicialiter
responsuri Datum Plocia Feria ~~Quarta~~ Tertia
~~post Festum~~ in Crastino Festi Sti Mar:
tini Episcopi et Confessoris Anno nunc cur:
rente edito conscriptos Actum ad Bona Strzy:
gi Feria Quarta post Festum Sae Catha
rinae Virginis et Martyris Anno praesente
detulit, exportavit posuit, reliquit, et de
positione Ejus uti Juris et moris est noti
ficavit de quo praesente idem Nobis fecit
relationem Ex Actis Civilibus Rypinensibus ex:
traditis Joannes Murszewski Notarius manu
propria Locus Sigilli Civitatis illius in diem
hodiernam incidente et proveniente Partibus
ipsis utrisque et quidem Actorea per Gnosum
Jacobum Kesicki Plenipotentem interim Cita:
ta per Gnosum Adamum Bojanowski Coram
Judicio Officij praesente comparente tandem ad

reposione

responsionem comparens Citatae Partis dedit et concessit hoc idem Judicium dilationem Majoris idque de consensu Partis Actae Gtri Meo Andreae Zamoyski Capitaneo Starorypinensi Actae ex quo causas Majoris importantiae in Judicijs Tribunalitijs Rui Petricoviensi plurime attentat quam probabit Literatorijs Documentis cum caeteris vero Actae Causam praesens suspendit suspensamque esse declaravit idque ad sequens Querelarum Castrensium Plocensium Terminos post Dominicam Quinquagesimae incidens conservando Partibus memoratis utrisque in praeallegato Judicijs Terminum sine ulla adcitatione comparendi peremptorium Decreti praesens Vigore

Infirmat G. Pyrch

In termino hodierno ex Decreto anteriori inter GG Antonium Bagienski Camerarium Terrarum et Vicenotarium Castrensem Pallus Plocensem tum Mariannam Koziebrodzka invicem Conjuges Actorum ab una et GG Pyrchy Conjuges praefectos Gvardiae S. Regiae Matis Citatos tum famatum Cymanski Mercatorem Plocensem itidem Citatum simul et contra praefatos GG Pyrchy indicens ab altera partibus quo mediante Judicium Officij praesens controversijs earundem partium inter se Jure agentium ac illatione indicens exaudito et considerato suspensa decisione tam negotij principalis Actoratus GG Bagienskich quam Indictionis famati Cymanski necessariam esse comparitionem G. Henrici Pyrch Praefecti Gvardiae S. R. Mtis Citati pro sequens querelarum Castrensium Plocensium Terminis ut pote modernis cum Lma conservatione Termini in ibidem contenti facto censuerat et hoc ex relatione authentica coram Actis advocatialibus Civitatis S. R. M. Dobrinensis una cum Officio

aresto circa positionem citationis interpositi per infrascriptum
Mtem recognita tenoris ejusmodi Actum in Dobrzen
Civitate Regia coram Judicio Civili Advocatiali Sa-
binaliq feria Sexta post Solennia Paschae pro-
xima Anno Dni 1743tio Coram eodem Judicio et Actis
Civilibus advocatialibus Dobrinen vacans ad praesens
Actis Castren Bobrovnicen Terrae Dobrinen pter com-
parens M. R. G. H. Gregorius Rekiecki authus de Bronowo
et iuratus palam rvit, quia ipse habito secum NN
Paulo Uminski et Melchiore Kisielewski gratia eviden-
tioris testimonij sibi adhibito ex requisitione Officiosa
GG Antonij Bagienski Camerarij Trns et Vicenotarij
Castren Pathus Plocen et Mariannae Kotiebrodzka invicem
Conjugum fuit hic in eadem Dobrzen Civitate ante
residentiam G Henrici Pyrch Praefecti Gvardiae S. R. M.
Exactoris Subsidij Charitativi ex Terra Dobrinen pro-
venien et Contis ejus de nomine ignoto die hodierna
in actu Contenta et ibidem condescendens par vestium
muliebrium auro tinctar sericear coloris caelestis
cum Sindone valoris mille Ducentor Tymphon vulgo
manto y spodnice w Złote Kwiaty GG requiren pro-
priar apud eosd GG Pyrchy Conjuges repenbilium
apud vero famatum Cymanki Mercatorem Plocen
in conservatione per requiren Maritum relicto
et ab eo ad ipsum devento apud eosd GG Pyrchy Conjuges
pvenit arestavit et de extraditione quae non est sub-
secuta ideo de detentione ad decisionem causae in-
stituendae monuit de quo praesen Idem Mtis fecit rela-
tionem Hicq in continenti Idem Mtis coram eodem
Judicio vacante Jurisdictione Castren Bobrovnicen
rvit, quia ipsum citationem literatt sigillato per Judicijs
Terminor querelar Castren Plocen servien copiae
infrascriptae similem tenoris sequen Thomas Gregorius
a Dembowa Gora Dembowski Plocen Ponscen etc Capita-
neus vobis Gnosis Henrico Pyrch Praefecto Gvardiae
S. R. M. Subsidij charitativi ex Terra Dobrinen provenien

proveniey actori ac Cõntuᵈ de nomine ignotᵒ
alias invicem Conjugibᵒ ~~et~~ nec non famato Joanni
Cymanki mercatori Rocey de Personis bonisq; ac
Summis et ~~spe~~ stipendijs vestris gratiter obtᵉˢ scribat
aringa ad instantiam M. Antonij Bayerski Camerarij
Prũ. et Vienotarij Castrey Saltus Rocey tum Marianna
Pożiebrodzka Invicem Conjugum actor. qui vos et quid
Cõntem cum tui mariti ipsiusq; actrice cum sui itaq;
Maretu authoritby et assijs inhærendo tam testimonio
literali q famatur Cymanki actᵒ dato, quam assisᵒ
Mtis et M circa positionem q̃rey citaõnis apud vos
P.P Pyrchy Conjuges interpositᵒ arresto ad Judicium officij
nostri vacarij ad pens iurisdictione Castrey Capitᵘˡ Kobro-
vnicey Terrᵉ Dobriney citant vᵈq; pro eo quatenus vos
et quidem P.P Pyrchy Conjuges pas vestium muliebrium
aureis floribus tinctar colorᵒ celestri cum sindone
ad conservaõnem pro brevi tempore famato Cymanki
per actorem Maretum relictᵒ et ab eod. ~~ad~~ famato Cy-
manki ad vos sine scitu actoris privatim deventar in
hucusq; existentium et reperibilium valoris mille
ducentor. Cynpław vulgo manto y spodnicę wᵓłote kwia
ty actricis Cõntis ppriar ejidem actoribᵒ extradati
pretensionem vero vestram siquam Imãm ad famatum
Cymanki habere vultis tam ex ejus clenodijs apud
vos existey vobis compensetis seu ex ejus substantia
vindicetis igit. citamini ad videndq; et audiendq; vos P.P
Pyrchy ad extradiõnem q̃fatar vestium muliebrium
uti actricis Cõntis ppriar cum sindone per sententiam
Judicij officij nostri stringi et id quod iuris erit contra
vos statui et sententiari q̃rey citis itaq; termino adve-
nienti parituri et judicialiter responsuri Datᵘᵐ in po Kocey
q̃fona sexta post festa Lotennia Sabbᵗᵒ prã anno
Dni 17ptio Cuius cõng q̃fati citati et quidem P.P Pyrchy
Conjuges ad residentiam eor. solitam hic in Dobrzen

Exactioni ipsis fixam die hodierna in actu conten
ta detulit exportavit posuit reliquit et de posi-
tione notificavit de quo praesens Idem Mlis fecit
relationem Exactis Advocatialibus Dobrinen resctum.
Przegorz Bieglecki Langwoyt Martinus Janiszc-
wski notarius iuratus manu propria Locus sigilli
Civitatis illius alias Decreto eodem comparitionis ante-
riore Latiore in se existen in diem hodiernam
recte caden partibus ipsis utrisque actorea quidem
per G. Antonium Baglenski Camerarium Trren et
Vice notarium Castrensem Rocen suo et G. Mariannae
de Koziebrodzkie Contis suae nomine pter citata pro interesse
GG. Pyrchow praefecto Gvardiae S.R.Mtis per Franciscum
Myszkiewicz militem pedestrem ejusdem Regiminis
Gvardiae S.R.Mtis pter famato Joanne Cymanki citto
et contra GG. Pyrchy indicen itidem pter coram Judicio
Officij praesen comparen et se cum Judsites controverten
quibus controversijs partium Judicium Officij praesen
coram se inducto exaudito reponen eodem N. Myszkiewicz
Milite dilationem infirmitatis G. Henrico Pyrch Praefecto
Gvardiae S.R.Mtis originaliter citto et se ad iuramen
tum super commissum recipiend ejus dilationis
infirmitatis trahente subiq ad pronuntiandam
ejusdem Juramenti Rotham Mtem R.Gquemvis a Judicio
praesens addi et deputari exposcen admissibilem eundem
ad id Juramentum praestand adinvenit idq in instanti et
ad rothisand ipsis M.R.Gatem Honestum Gregorium
Rokiecki Judicij sui apparitorem addidit et depu-
tavit quod quidem Juramentum praestand est ei per
actoream partem indultum Itaq eo attento hoc
idem Judicium ad affectationem ejusdem reponen
Militis dedit et concessit dilationem infirmitatis
Supratero G. Pyrch Praefecto cum caeteris citatis
in actionem praesen intrans causam praesen suspendit
Suspensamq esse declaravit idq ad sequen

querelam

queretur Castren. Plocen. Terminos prius proximiusve ab hinc in Castro eodem celebrand. Terminum partibus memoratis utrisq. in praeallegatis Judicijs sine ulla adcitatione conservando comparendi peremptorium praesen. vigore Decreti

Dilatio ad producendam quietationem Ill. Ill. Rosciszewski et Rzeszotarski.

In Trno hodierno ex adcitatione literali sigillato Castren. Capitl. Plocen. tenoris sequen. Thomas Gregorius à Dembowa Gora Dembowski Plocen. Plonscen. etc. Capneus Tibi S. Feliciano Rzeszotarski de Persona (scribat arenga) ad Instantiam S. Andreae Rosciszewski Actor Qui Te inhaerendo scripto Certo manuali per Te sibi Actori super provisionem à Summa Duorum Millium Quingentorum Tymphonem proveniens dato ac manu tua propria subscripto Citat seu potius ad paratum processum paratam Causam et actionem judiciariam, paratosq. quavis Juris gradus et Trnnos sempe ad paratum Decrum hac in Causa per Judicium Officij Nri Latum adcitat idq. ideo Quatenus tu praemissam provisionem à praetacto summa proveni Decor. Millium Quingentorum Tyne provenen. et ab ultima quietatione retento Decroq. suprarecensito adjudicato et scripto praefato manuali per te solvi pro tempore jam priae elapso declarato nec tamen adhucusq. persoluto sibi Actori instantaneè persolvat, quibus pro cujus quidem provisionis solutione sententiâ Judicij Officij Nri in instanti injungenda, eoq. quod juris erit decernendi itaq. Citaris ad videndum et audiendum praesen. Sis Trno paruturus et judlter ad praemissa

sa responsurus Dat. in Crō Plocen. F. 4 pt. F.
S. Martini Pontificis pxa. Ad 1743 tio, in diem
hodiernam tme cadenę Ptibus ipsis utrisq.
et quid Actū p. E. Franciscum Sulinski Citata
p. E. Jacobum Kęsicki coram Judicio Officij
pseng. Comparenę et secum judtr. Controver-
tenę, quibus Controversijs Ptium Judę Offi-
cij pseng. coram se inductis exauditis ad of-
fectaonem firmam "ejusq. E. Kęsicki dedit et Con-
cessit dilationem Parti Cttae ad pducenę
quietationem de pretensis per Ptem Actū re-
stanę pvisionibus idq. ad sequenę Querelarū
Crenę Plocenę Trmnos pt. D. Quinquagesi-
mae incidenę Conservando Ptibus memo-
ratis utrisq. in pallegatis Judicijs sine ulla
adcittne trnum Comparendi peremptorium
Dni pseng. vigore. In Continenę Mlis R. E.
H. Gregorius Rokiecki de Bronowo Authus
et juratus palam rgvit quia ipsis Cttis
etc ad D. Rzeszotary Starawieś Sabbo pt. F.
S. Martini Pontificis et Confessoris pxe pteris
Ao pseng. detulit exportavit, posuit reliquit
et de posione notificavit, de quo pseng. id Mlis
fecit Rellmm

Dilatio inquisitionis vnr. GG. Obrembskie
et Cieslinskie.

In causis et actionibus Judiciarijs infrascrīs
binis, prima quidę vnr. Instigatorem Judicij
Officij pseng. ejusq. Delatores "nbles Matthiam Paren-

tem

tem et Andream Filium Obrębskie Dnos ne-
non L. Martinum de B. Obrąb subditum et
quiq eunq subditum cum Dnorum suor as-
sia Actl ab una, et P.R. Felicem Canonicum
Cathedralis Plocenę atq S. Antonium Fratres
inr se germanos Cieślinskie Dnos tum LL
Stanislaum et Joanem subditos eor excessi-
vos, et quiq subditos similiter cum debita
Dominior assia inhaerendo pooni, et vulner
obductioni vulner ac offio aresto secundo
pt obtentis Contumaciae poenam, ad Judicium
Officij psenę ptē ab altera citis idq eo, Quia
ipsi in vilipendium Legum publicar Rni quae
infrascra seriò vetant et phibent pcedendo au-
si sunt temereq psumpserunt et quiq L. Sta-
nislaus gazam ipsi ad Commanenq Conces-
sam penitus rujnare, Longurios circa hor-
tophorium existenę nescit quo convertere, nec
recompensam p ejsq Longurijs Actl velle psta-
re damna notabilia inferre, Laboriosq verò
Joannes Actl filium in Campo pventis nulla
ex rne opprimere, Concutere, bidentibus Con-
vulnerare, Laborioso Martino LL. Obrębskich
Actl subdito manum transfigere, deniq Dnos
Actores verbis indedecenę Honori Nobilitari noci-
vis affuere, Dni autem singulariter S. Anto-
nius ~~Cons~~ Pfatl subditis cum rebus ipsis pprijs ne-
scit quonam evehere, demandare, Justitiam de Pfatl L.

Joanne

Joanne subdito licentioso nolle Acto administrare ac alias violentias injurias oppressiones Omnimoda inquisitione probanda pagere, per quae premissa Conc. leges Rni processerunt, poenasq. exinde emergenc. in se traxerunt qua propter Citanc. ad videnc. et audienc. ips. poenis poenis Condignis ratione premissorum succubitum Judicio Officij presenc. puniri arbitrarijs Statutionem praefati subditorum in Omne nefas effrenatorum pro sumenc. de ips. poenis injungi, ac solutionem taxae Vulnerum inflictorum demandari idq. quod juris et aequitatis erit Conc. ips. exequi et sententiari presenc. alteraquoq. inter Instigatorem Judicij Officij presenc. ejusq. Delatum G. Antonium Cieslinski Dnum, tum L. Joannem de B. Obrębek subditum et quid cunc. subditum in assia Dni sui Acto ab una, et NN. Matthiam Parentem, Michaelem Antonium et Andream Filios Obrębskie inhaerendo proomni authce facto sive faciendo 2do pt obtento Contumaciae poenam ad Jud. presens pte ab altera Cittos pro eo, Quia ips. conc. prescrum Legum publicarum quae in suis voluminibus Volunt utrumq. alterum non Opprimat nec injuriet procedendo, juraq. vicinitatis Violando, eo quod Actor G. Cieslinski in B. Obrębek suis haereditatis non resideat, sed ibi in Patrem familias eunc. L. Joannem Constituerit, ipsi qd jam Bona eadem sint absq. suo Dmno et haerede putanc. extunc inventaria in pascua, segetes et prata eorunc. Bnkon jam Consulto impellere, verum et eunc. L. Joannem

veruta

velut curam boni Dñi suj gerenę, si quando eaę inventaria expellere Voluerit opprimere, et quię ~~tu~~ N. Matthias Obrębski Parens demandare, ~~Vox verò~~ Filij verò mandatum Parentis suj exequi p=sumpserunt, ꝑ ut de facto N. Andreas Obrębski tempore Certo futuro in Trño enarranę inven=taria Parentis suj in prata Actoris Dñi ultro et consulto impulit, bombardamq̃ longiorem si et in q̃ntum iæ L. Joannes ꝑdictꝰ inventaria ex pra=tis expellere voluerit secum adhibuit ad oppri=menę eunę L. Joannem ꝑparavit, et in effe=ctu oppꝑsit, scilicet dum et q̃ndo iæ Joannes me=morata inventaria in pratis per ipsum pa=sta adverterrit eaq̃ expellere voluerit et cœpe=rit, ipse expulsionem non ꝑmittendo statim in eum ꝑtacta bombarda irruit, explode=re attentavit concutere et è vivis sufferre Conatus est, ni se ipsi ꝑmittenę etiam id ~~jure~~ naãli defenderet, et nimir̃ se fugâ salvaret, N. autem Andreas Obrębski res varias ꝑ L. Mar=garetham ꝑdictꝰ L. Joannis privignam ab eoę victrico suo apportatꝰ seorsivo Rgro in Trño Trñi remonstranę suscipere ausus est nec supras crũsq̃ Parens ab eaę Susceptione eum Cohibuit ꝑ qd conę omne fas et æquitatẽ ~~ꝑces=sit et~~ ꝑcesserunt, omnes ꝑpenasq̃ rãone ꝑmissorũ Omni=um ꝑ qualitate delicti unà cum refusione rerũ apportatarũ et susceptꝰ Succubuerunt et in

se

traxerunt p quibus super ipsi decernendi et refusione seu restitutione rer. Pdulo p̄sens Citanfalias Cittnibus ipsi utrisq et quia Actoreâ per N. Matthiam Obrębski suo et alior. Actu nne pltr, Citta simul et Actorea per Gnosum Antonium Cieślinski suo et alior. Cittor. et Actu nnibus pltr, Coram Judicio Officij p̄sens Comparens et secum judltr Controversens Quibus Controversijs Partium Judicium Officij p̄sens Coram se inducto ex audito ad affectaonem Ptium utrarq dedit et Concessit dilaonem inquisitionis Parti utriq super Contenta Cittnum et pvonum utrarumq Ptium idq Combinatis Actoratibus et reatibus utriusq Partis ad sequens Querelar. Crens Placens Trnos pt D. Quinquagesimae incidens Conservando Trnum Partibus memorato utrisq in p̄allegatis Judicijs sine ulla ad cittne Comparendi peremptorium p̄sens Dni Vigore

Munimenta inter GG. Czachorowska et Kadłubowski.

In causa et actione Judiciaria infrascrta inr N. Sophiam de Zglinickie N. Joannis Czachorowski Contem lmam in assia ejusd sui mariti uti Tutoris Conjugalis Actu ab una, et G. Jacobum Kadłubowski Subdapiferiae Rzecicens, inhaerendo inscriptioni authcae ad Judicium Officij p̄sens pte ab altera cittum idq ad videns et audiens ips ad instantaneam persolutionem Summae Trecentorum Tynphonum super B. Psary Actricis inscriptae unà cum pvisione ab ultima quietatione retenta, sententiâ Judicij Officij p̄sens stringi et Compelli, id quod de justitia expedit, cons ips statuj, exequi et sententiari, p̄sens

quoq

quoque citatur alias citatione Ipsis de his in se latiori existens in diem hodiernam incidens et provenient partibus Ipsis utrisque actorea per N. Joannem Czachorowski Maritum nomine Consortis pltr Citata per S. Felicianum Kisielewski B. C. Plocens Inscriptum Plenipotentem coram Judicio Officij Presens comparens et se cum Judliter controvertens quarum partium Controversijs Judicium Presens coram se inductis exauditis ad affectationem comparens partis Citatae Dedit et concessit eiusdem Dilationem ad munimenta Causam Presens impugnans idque ad Sequens Querelarum C. Plocens Terminos post Dominicam Quinquagesimae incidens Termino partibus Ipsis utrisque in Pallegatis Judicijs totali in vigore Comparendi conservato peremptorio et hic subinde M. R. G. H. Gregorius Lokiecki de Bronowo authenticus et Juratus Recognovit se Citationem etc ad Bona Psary F. 3tia post F. S. Francisci Confessoris proxime Preteritis anno ad Presens currens detulisse Scribantur reliqua iuxta Stylum Cancellariae.

Dilatio Inquisitionis inter SS. Trębinskie et Nbles Leszczynskie.

In Causa et actione Judiciaria infrascriptis inter SS. Ludovicum Rochum et Adamum Trębinskie fratres inter se germanos actores ab una et NN. Jacobum et Antonium Leszczynskie Fratres inter se itidem germanos Inhaerendo protestationibus vulnerum Obductionibus et Damnorum visionibus contra Ipsis factis ad Judicium Officij Presens Secundo post obtentam Contumaciae poenam parte ab altera Citatos idque pro eo quia Ipsis minime verendo et considerando Leges et Constitutiones Reiquae neminem injuriare, laedere, opprimere, alienum appetere Jubent imo serio vetant et prohibent attamen Ipsis ausi sunt temereque ac licentiose sibi Presumpserunt se actores varijs in Locis multis coram personis laedere opprimere verbis scommaticis honori Nobilitari (qui aequi paratus vitae) nocivis afficere Domum aliquoties actorum invadere invadendo eosque opprimere Damna plurima in frumentis pratis ac Sylvis inferre hortum actorum proprium sine consensu eorundem

modo violento conseminare usum fructum ex eoq
horto indebite percipere Laboriosum Adamum
S. Rochi Trębiński moderni Actoris Inquilinum tem
pore estatis una cum Consorte ac pueris per Sæpissi
mas Ipsi comminationes profugare causare Ipsi met
Sbtis Jacobus Leszczyński supranotato S. Rocho Trę
biński ex Indulgentijs in Ecclesia Sancti Martini
Pontificis et Confessoris celebratt Domum tendenę
nihil quidpiam mali ab aliquo eveniri speranę
viam publicam cuiq liberam intercipere interce
pta eaq verbis ignominiosissimis eunq lædere ad
frameam se se proripere proripiendo evaginatt
concutere concussiones ac vulnera in obductione
specificatt infligere per quæ pmissa ac alia omni
moda Inquisitione Ipsi deducenę metam legum
excesserunt pœnasq exinde emergenę una cum
refusione carentiæ labor per suprafatt Inqui
linum pstari solitt causatt succubuerunt pro quibus super Ipsi
irroganę nec non compensatione Damnor in fru
mentis pratis ac Sylvis per Ipsi sibi actt illatt solu
tioneq taxæ vulner ac pro seorsivis pœnis respe
ctu viæ publicæ interceptionis Domus actor pprie
modo violento invasionis læsionis demeritt pœnę
Citanę alias citatione Ipsi pmissa fusius in se
complectenę in diem hodiernam lme cadenę parti
bus Ipsi utrisq et quiq actorea per Gnosum Rochum
Trębiński suo et alior actor actor nomine pltr Ci
tata per N. Jacobum Leszczyński suo et Fra
tris sui nomine pltr Coram Judicio Officij pœnę
Comparenę et secum Judliter controvertenę quibus
Controversijs partium Judicium Officij pœnę
coram se inductt exauditt ad affectationem partis
actoreæ Dedit et concessit hoc Idem Judicium Dila
tionem Inquisitionis parti utriq super contenta
Citationis et protestationem parti actoreæ adse
quenę querelar Castrenę Plocenę Terminos post Do
minicam Quinquagesimæ Incidenę conservando
Terminum partibus memoratt utrisq in pallegatt
Judicijs sine ulla adcitatione comparendi perem
ptorium Decreti pœnę vigore.

Decretum Comprobationis inter Nles Karwowskie et Rostkowskie

In Causa et actione Judiciaria infra scra inter NN Jacobum Parentem et Balthasarum Filium Rostkowskie actores ab una et NN Albertum Florianum et Adamum Karwowskie adhaerendo scriptis certis manualibus obligatorijs tamp ips qm ob NN Rosaliam Kosinska ultimi nuptus ob Nlis Alexandri Rostkowski Consortem atq Thomam Karwowski Steriliter de hac luce decessum ipsorum autem Matrem et Patruum sibi actoribus datis 2do post obtentam Contumaciae poenam ad Judicium praesens parte ab altera citatos ideo quatenus ipsi summas varias summam Trecentorum tredecem Tynphonum Polonicalium efficientes a se actoribus adscripta praefatae manualia in obligationem agrorum certorum super Bonis Rostkowo Jacen p ipsos et ob antecessores eorum Contractas hucusq non exolutas in instanti persolvant quare citantur advidendae et audiendae ips ad exolutionem praemissarum summarum exre praefatae agrorum in non nullis locis eisdem summis modo obligatorio obnoxiorum p varias personas sibi actoribus receptionis Sententia Judicij Officij praesentis stringi et Compelli praesentis alias citatione ipsa de praemissis in se latiori existente in diem hodiernam ultime cadente partibus ips utris ijet quidem actorea p G Balthasarum Rostkowski suo et Parentis suj nomine praeter citata p G Bartholomeum Goscicki Coram Judicio Officij

praesentis

Presens Comparens et secum Judicialiter Con
troverten quarum partium Controversijs Ju
dicium Officij Presens Coram se inductis exau
ditis decrevit prout et presens decernit quate
nus Comprobent actores realitatem Scriptorum
ac Pretensarum Summarum in obligationem agro
rum datarum idque in sequens Querelarum Castren
Plocens Terminis post Dominicam Sexagesimae inci
dens Termino partibus ipsis utrisque in praeallegatis
Judicijs sine ulla adcitatione Conservato Compa
rentis peremptorio Presentis Decreti vigore. In
Continenti Nobilis L. G. H. Gregorius Kokiecki
de Bronowo Judicialis palam Rvit quia ipse
Citationem etc. ad Bona Rostkowo F. 3tia post
Festum SS. ~~Trium Regum~~ Omnium prima Anno
Presens tum et ejus primam sibat reliqua jux
ta Stylum Cancellariae.

Dilatio Inquisitionis Inter Nobiles Trębien
skie

In Causa et actione Judiciaria infrascripta inter In
stigatorem Judicij Officij Presens ejusque De
latores Nobiles Ignatium Trębinski et Catharinam
Domianowska invicem Conjuges et quid Consortem
in assistentia mariti sui actores ab una et Nobiles
Joannem ac Evam Sielska itidem invicem Con
juges atque Constantiam Virginem innu
ptam Trębienskie tum Dorotheam de Sielskie
Nobilis Balthasari Chądzynski Consortem ma
ritatam quidem cum ipsorum maritorum virginem
vero Cum de jure incumbenti authoritatibus
et assistentijs adhaerendo pro omni vulnerum ob
ducto et pro omni Capitis ob N. Mariannae Dzie
dzicka suorum Actorum Matris ac alijs Officiosis

actibus

actibus Contra ipsos ac ob Nlem Alexandrum
Trębinski Nlium Trębinskich Parentem Coram actis
authenticis Rgni interposito 2do post obtentam Con
tumaciae poenam ad Judicium praesens parte ab alte
ra actorum eo quia ipsi in postpositionem legum
publicarum Rgni procedendo praecipue Nles Joannes
et Constantia Virgo Trębinscy non cessando
ab anterioribus violentijs et injurijs peractis
quinimo easdem renovando et de plano resusci
tando majores primo praefatum ob Nlem de Dziedzicka ul
timo voto Pomianowska Actorum matrem cum
ob Parente suo oppresserunt concusserunt et
vitâ privarunt quod de facto ob nimiam et indi
scretam per Parentem ob ipsorum in caput percus
sionem repentine attestantibus obductione vulne
rum cum pone ac proclamatione capitis authen
tice facta fatis cessit hisque non contenti facinori
bus sed in pejores resoluti seras a granario
a rejs et camera aperuerunt res varias ut po
te segetes varii generis etiam in manipulis exi
stentes sum supellectilia domestica aliasque res
seorsivo regestro specificandas nocturno tempo
re illicite abstulerunt et ad auferendas easdem
res famulos Actoribus inservientes cum ob Paren
te suo ~~fax~~ subordinarunt ac ab eisdem recipiebant
viam publicam ex antiquo locatam saepibus cir
cumsepserunt denique se actores varijs in locis in
festarunt concusserunt convulnerarunt in duel
lum lege publica vetitum provocarunt verbis ignominiosissi
mis honorem Nobilitarem denigrantibus affecerunt
et interrimere apromisserunt damna in frumen
tis et pratis saepissimis temporibus per spontaneam
inventarum impulsionem intulerunt anserum

ac

ac anatum canibus devorationem per concitatio
nem eorundem causarunt ac nonnulla volatilia
domestica usui suo applicarunt et eadem in alijs
villis divendiderunt insuper laboriosam Ma
riannam actoribus famulanti ante exspira
tionem annualis famulitij à servitijs avocarunt
eandemque susceptis rebus per ipsam secum, actori
bus ablatis infugam expedierunt Actores per
missorum restitutionem ab ipsis requirentes laeserunt
Denique domum eorundem invaserunt summam
decem Tynphonem ac arbores quatuor ad aedifi
cia valentes ad breve tempus ab actoribus acceptas
non restituerunt per quod actores in permissis omnibus
summopere injuriarunt et injuriare non desi
nunt nec non alias plurimas violentias oppressi
ones ac inconvenientias omni inquisitionum
genere probandas omnes cum ob praedicto Nli ale
xandro Trebinski peregerunt et perpetrarunt
proinde leges Regni tam divinas quam et humanas
sunt transgressi poenasque pro qualitate progressus
illiciti ipsorum in constitutionibus Regni sat rigoro
se contra tale audentes descriptas succubu
erunt et in se traxerunt per quibus super ipsis
decernendum et extendendum ac nihilominus per
solutione taxae capitis sumendaque de ipsis seor
sivis poenis ad mentem legis ex hocce emergen
refusioneque litis expensarum compensatione
damnorum necnon solutione taxae vulnerum sibi
actoribus et ob L. agnetis subditae per ob praemissa
S. Alexandrum Trebienski et consortem ejus
inflictorum eoque quod juris erit exequendo praesen
citamini alias citatione ipsa in se de praemissis
latiori existentem in diem hodiernam in adeo et

praeveniens

et pvenien partibus ipsis utrisq et quid actorea
p G Ignatium Trębinski suo et aliorum actorum nne
pter citata p interesse Nlium Joannis Trębinski et
Evae Sielska Conjugum atq Constantiae Trębinska p
Nlem Joannem Trębinski maritum suo et Conser
tis ac sororis suarum nne pliter p interesse Nlis
Dorethae de Sielskie N Balthasari Chądzynski
Consortis p G Bartholomaeum Gościcki pliter Coram
Judicio Officij pseny Comparen et secum Judicialiter
Controvertentibus quibus Controversijs partium Ju
dicium officij pseny Coram se inductis exauditis
ad affectationem partis actoreae dedit et Concessit di
lationem inquisitionis parti utriq super Conten
ta citationis et p omnium partis actoreae idq ad se
quentes Querelarum Castren Plocen terminos post do
minicam sexagesimae incidentes termino partibus ipsis
utrisq in p allegatis Judicijs sine ulla adcitatione Con
servato Comparendi peremptorio. In Continenti
Nlis R G H Gregorius Rokiecki de Bronowo Judicialis
palam Rvit etc et quid Cor Nles Trębienskie ad
Bona Trębino Cor verosimilem Chądzynska ad Bo
na Szeszułowo utrasq ad manus Cittorum ibid p
ventorum F 4ta post F SS Omnium p me p
teritis anno ad psens Curren tum et earum pri
mas (Scribat aringa juxta Stylum Cancellariae.)

Eductum inter Nles Kleniewskie et
Skwarskie ac alios

In termino hodierno exaditatione literali Cagillata
Castren Capitli Plocen lenorum sequentis Thomas Gregorius a
Dembowa Gora Dembowski Plocen Plonscen etc
Capitli vobis Gnosis Jacobo et Mariannae de

de Charzynskie Rmi nuptus ad S. Joannis Gła
zewski Zdi ad psens voti invicem Conjugibus
Maluzinskim tum Stanislao Skwarski et Theros
sae de Glaziewskie itid invicem Conjugibus atq
Matthiae et Mariannae de Zgliczynskie Glazie
wskim Conjugibus nec no Simoni Glaziewski
et Catharinae seu alterius cujusvis nominis
Nadratowska de personis (scribat aringa.)
ad instantiam Instigatoris Judicij Officij nostri
ejusq delatorum GG Pauli et Barbarae de Glinowie
ckie Conjugum actorum Kleniewskich quivos et
quid maritata actrix cum suj vosquoq Con
sortes cum vestrorum maritorum authoritatibus
et assistentijs adhaerendo decreto Judicij Offi
cij nostri inter se actores abuna et vos parte ab
altera Actos lato citant et adcitant idq advi
dend et audiend vos inquisitiones p se acto
res ad mentem pmissi decreti educendas adten
tari similiterq inquisitiones in emundanda vestri
innocentia p vos educi in casu vero vestri reni
tentiae ipsi educend inquisitionibus vos in lucro
ab judicationis beneficij in posterum earund
educendarum tum et negotij principalis Conde
mnari Mlem R. S. Ad Rotisand super incorru
pionem testium ex parte suj p actores ad
inquisionem inducendorum a Judico psenti quen
vis sibi actoribus addi et depulari idq quod juris
erit decerni psenti Calamini et ad Calamini sitis
termino parituri et Judicialiter responsuri Dato
in Castro Plocen 7 3tia post 7 Exaltationis S. Cru
cis anno Dni 1743tis in diem hodiernam inciden
et pvenien partibus ipsis utrisq actorea quid
p S. Paulum Kleniewski suo et Consortis suae nne
pliter citata p Mlem Matthiam Glaziewski
suo et aliorum citatorum nne pliter Coram Judicio Officij p
sen Comparen et secum Judicialiter Controverten

quarum

quar Controversijs partium Judicium Officij
pseng decidendo ad citationem partis actoreae
ad adtentand juramentum vigore anterioris
decreti Concessae dilationis inquisitionis super
incorruptionem testium inducendor ad judi
cium suum editam Coram se inductis exau
ditis Mlem Rgni Gnalem et Gregorium Rohie
cki de Bronowo authenticum et juratum Ju
dicio suo adstantem ad pnontiand ejusd jura
menti sup incorruptionem testium Retam
cid G Kleniewski actori put se trahit addi
dit et deputavit idq in instanti quo sic mli
rotisan id G Kleniewski actor juramentum
Corporale ad imaginem Crucifixi Domini
observata debita pstandor juramentor solen
nitate flexis genis appositis in Cruce duobus
digitis in eam rotam put testes ad inquisitio
nem Conq partem citatam inducendi no sunt Cor
rupti nec informati aut alio quovis modo ap
ptiati Deo et Sancta Jesu Christi Passione ita
ipsum adjuvante suo et aliorum actorum nne
in facie judicij Officij pseng fecit et pstitit
post quod pstitum juramentum testes suos
fide dignos rej gestae gnaros ad perhiberda te
stimonia induxit quorum itaq testimonia testi
um seorsive p quemlibet illorum deposita in oclu
so rothalo habent partiq actoreae p via sui de
receptis quietatione sunt p judicium psens
extradita nihilominus Judicium Officij pseng
Terminum earud reponendarum arund inquisi
tionum in sequentibus Querelarum Castrenq Plocenq
Ternis pximius ab hinc in Castro Plocenq Cele
brand pfixit et assignavit ac Conservavit perem
ptorium put quid pseng pfixit et assignat Decreti
sui vigore

Eductum inter N.N. Strusinskie et Murzynowski

Intermino hodierno ex dilatione anteriore inquisitionis parti infrascrae utriq; p Judicium Officij Psen data et Concessa idq; ad sequentes Querelas Castren Plocen Terminos ut pote modernos cum Termini ibid Contenti legitima Conservatione facto et hoc ex relatione authentica Coram actis advocatialibus Civitatis Sacrae Regiae Majestatis Bobrovnicen p infrascrum Mlem recognita tenoris ejusmodi actum in Civitate Sacrae Regiae Mttis Bobrovnicen 7. Lda post Dominicam Reminiscere Quadragesimalem pma anno Dni 1743tio Coram Judicio advocatiali Civitatis Sacrae Regiae Mttis Bobrovnicen actisq; ejusd Judicij Vacantibus ad Psen actis Castren Capitis Bobrovnicen Comparens pliter M.R.S. Pr Franciscus Particula de villa Liecienie authenticus et Juratus Judicio Psen notus sanus existens recognovit quia ipse Citationem Literalem Sigillatam p Judicijs Castren Plocen Servientem Copiae infrascrae Tenoris talis Thomas Gregorius à Dembowa Gora Dembowski Plocen Plonscen etc Capitaneus tibi G. Antonio Murzynowski de persona Bonisq; tuis gnaliter omnibus vigore regio (scribatur aringa juxta stylum) ad instantiam Instigatoris Judicij Officij Nostri ejusq; Delatoris G Matthiae Strusinski actoris qui te vacantibus ad Psen Judicijs Castren Bobrovnicen inhaerendo poni sua cum obductione Concussionum et Conjaculationum Coram actis authenticis Regni facto 2do post obtentam Contumaciae poenam citat idq; pro eo quia tu Contraveniendo Legibus et Constitutionibus Regni non Contentus anterioribus p me saepissimis sui actoris oppressionibus et Calumijs ausus es formata quae iniqua ad actorem ptensione eund actorem ~~cum p~~ induellum lege vetitum provocare et ibid G Actorem cum p svasione amicabili ad te exeuntem ex sclopeto globis majoribus et pulvere sulphureo onusto

explodere

explodere, omnino velle interrimere Conjaculationes in ob
ductione expressas inferre cum Laboriosis Paulo
et Alberto Subditis tuis opprimere Concutere Collivi
dare obsanguinolare sæpimenta tam p te met ipsum
qm et Subditos tuos Comburere et alias inconveni
entias diversis temporibus tibi omnimode deducen
das inferre put defacto intulisti pœnasq conomine san
citas Succubuisti et in te traxisti pquibus super te de
cernend et extendend ac nihilominus p statuitione
pfatt Laboriosor Alberti et Pauli Subditor tuor
licenciosor psumend de ipsis pœnis Citaris tum et
ad paratum pcessum intuitu patrator excessuum
paratamq dilationem inquisitionis et reseratio
nem ejusd ad citaris psenz sis termino paritu
rus et Judicialiter responsurus ad hæc et alia tibi
proponenda Datt in Castro Plocenz 7 5ta post Domi
nicam Invocavit Quadragesimalem pma anno
Dni 1743tio cdit Conz pfatt Cttos ad Bona Murzy
nowo Sabattho pos Dominicam Invocavit Quadrage
simalem pma anno psenz tum et ejus primam
ex qua pœna Contumaciæ est Obtenta tempestive
ante obtentionem illius in una integra septima
na detulit exportavit posuit reliquit et ut juris
est notificavit de quo psenz id Mlis fecit relationem
ex actis advocatialibus Civitatis Sacræ Regiæ Mtis
Bobrovnicenz resrum Albertus Kopcienski nota
rius Civitatis Juratus manu propria locus
Sigilli Civitatis illius alias dilatione eadem anterio
re educendæ inquisitionis latiore in se existens
in diem hodiernam legitime Cadente pars pfatt
actorea Coram Judicio Officij psenz pltter Comparens
et terminum eundem hodiernum legitime attentans
petijt sibi M R G H Gregorium Rokiecki de Brono
wo Judicialem vel alium quemvis ad pnontiandam
Juramenti super incorruptionem testium ad
inquisitionem inducendor p judicium Officij psenz

addi et deputari et Judicium Officij praesentis Juri communi ac relationis ejusdem actoreae partis utilitate annuendo ipsi M. R. G. supra scrum Rokiecki Judicio suo adstantem ad rotisandum addidit et deputavit quo sic mti Rotisante G. Matthias Strusinski actor juramentum Corporale ad Imaginem Crucifixi Domini observata Debita praestandorum Juramentorum Solenitate flexis genibus in eam rotam prout testes ad inquisitionem Corpus partem Citatam in Comprobationem Contentorum Relationis et praemissis inducendi non sunt Corrupti nec informati aut alioquovismodo aptiati in facie Judicij Officij praesentis fecit et praestitit Deo et Sancta Jesu Christi Passione ita ipsi adjuvant post quod praestitum juramentum testes suos fide dignos Rei gestae gnaros ad perhibenda testimonia induxit quorum itaque testium testimonia seorsive per quemlibet illorum excerpta et sigillo Officij praesentis obsigillata parti actoreae Judicium Officij praesentis praevia sui de receptis quietatione extradidit ac terminum aperiendum ejusdem inquisitionis in sequentibus Querelarum Castrensium Plocensium Judicijs prius proximiusve ab hinc in Castro eodem Celebrandum praefixit et Conservavit peremptorium prout et praesentis Conservat Decreti sui vigore.

Delatio Inquisitionis inter Gnosos Brzozowskie et Wielunskie ac alios.

In causa et actione Judiciaria infrascripta inter Instigatorem Judicij Officij praesentis ejusque delatores Gnosos Laurentium Brzozowski et Catharinam Sękowska primi et Gnosi Casimiri Zaborowski secundi ad praesens voti ejusdem Gnosi Brzozowski Consortem alias invicem Conjuges Parentes Franciscum et Joannem Zaborowskie in primo voto procreatos Filium et Filiam

Dnos tum Laboriosos Joannem et Marti:
num Gaudyfaki de Bonis Glinki subditos
Hereditatis et quidem maritatam cum Mariti
Filium et Filiam cum Parentibus subditos vero
cum Dominorum Assistentiis Actores ab una et
Gnosos Valentinum Parentem et Adamum
Filium Wielunskie Causa Infrascripta
et omnium Violentiarum Primarios Motores
Petrum Gutkowski Franciscum et Simonem
Sławęcki ac Stanislaum Stawiskie
Complices et Coadherentes Inhaerendo
Protestationibus ac Vulnerum Abductionis Authoritate
Facti Secundo Post Obtentam Constitutam
Pœnam ad Judicium Officii Pœnam
Parte ab Altera Actis Judicium Ordinis
Vilipendium Legum Regni Procedentes Ausi Sunt
Primo Gnosi Wielunscy Sławęcki ac Gutkowski
Suprascriptos Actis Subditos ex Bonis Wilewo Do:
mus Suas Properantes in Via Publica Cuiusque Libe:
ra Insequi Insequendo Opprimere Convulnerare
Vix Vita Non Privare Carentiam Laborum Pro Labo
rioso Joannem Pastori Solitorum Ex Ratione Ejusdem
Nimia Convulnerationis et Mutilationis Actis Do:
minis Causare Expensas Pro Curationem Inflicto
Vulnerum Chirurgo Erogatarum Causa Existe:
re Obtentionem Pro Semetipsis Sibi Inflictorum Vul:
nerum Conventus Subditos Pro Actis Coram Actis
Civilibus Bielsk Conventus Indebite Procurare ac Post Non
Cessando Ab Hisce Violentiis et Aliis Pro Se Pactis
Sed Majores Majoribus Addendo et Accumulando
Secundario Tempore in Protestatione Expresso in Ecclesia
Zgliczinensi Ubi Cultus Tantum Dei Prohibendus Sit Conventus

eosdem subditos p audiendis Divinis ibidem con:
gregatos exclamare et tumultus excitare immunitter
Eccleae violare suprascrum Nlem Stawiski ad oppri:
mendum Actores fomentare Subditos Actores op:
primere eunq Nlem Stawiski a Pmissis exorbi:
tantijs n mitigare imo magis concitare, aliasq p
multas violentias et injurias et oppressiones Omni
inquisitionum gre pbandas pagere pquae Pmissa
conq leges Rni processerunt poenasq exinde emer:
gentes succubuerunt pquibus super Ips decernenq
nihilominus pro solutione taxae vulnerum, aerecom
pensatione damnorum causatorum citantur Psenq, alias
Actte ipsa latiore de Pmissis in se existente in diem
hodiernam ltme cadenq partibus Ips utrisq et qui:
dem Actorea p Gnosum Laurentium Brzozowski
suo et aliorum Actt nne psonalit, Actta p Gnosum Anto
nium Maleuski pltter coram Judicio Officij Psenq
comparentibus et secum Judlter controvertentibus quarum
Partium controversijs Judicium Officij Psenq coram
se inductis exauditis ad affectationem utrarumq parti:
um dedit et concessit dilationem inquisitionis par:
ti utriq sup contenta Actionis et ptestanis partis ejusq
actt adq ad sequenq Querelarum Castrenq Plocenq Ter:
nos post Dnicam Quinquagesimae incidentes Ter:
num Partibus memoratis utrisq in Pallegatis Judicijs
sine ulla Actione conservando comparendi pemto
rium in continenti Mlis Rni G. H. Gregorius Rokiecki
de Broszowo Judicialis palam rnt quia Ips Actiones
(et Caetera) et quidq conq Gnosos Stawski Wilunskie et Gut
koskie ad Bona Wilewo conq vero Gnosos Stawskie
ad Bona Zwiezno curiasq Actorum ibiq sitt utrasq Feria
Secunda post Festum S. Andreae Apostoli pxime Pterita
Anno ad Psens currenq tum et earum primas ex qui:
bus poenae contumatiarum sunt obtentae scribanq
reliqua juxta stylum Cancellariae

Decretum

Decretum Inquisitionis inter Nles Kowalewskie et Zdunowskie.

In termino hodierno ex decreto Consistoriali Plocen. inter partes infra scras die veneris octava mensis novembris Plocae in anno pseni lato quo mediante illud Iudicium Consistoriale Plocen. infra nominatam altam Nlem de Swięcickie Zdunowska prosumend. pe nis ex vi objector. infra specificate actrici succubitis ad forum Competens remiserat, tum quoq ex ad citatione literali sigillata Castren. Capitli Plocen. te noris ejusmodi Thomas Gregorius a Dembowa Gora Dembowski Plocen. Plonscen. etc Capitli vobis Nobilibus Andreae Zdunowski et Catharinae Swięcicka Conjugibus de personis (scribat aringa juxta formam) Ad instantiam Instigatoris Iudicij Officij nostri ejusq Delatricis Nlis Elisabethis de Gutowskie Nlis Casimiri Kowalewski Consortis Actricis quae Vos et quia maritata actrix cum suj te quoq maritatam citatam cum tuj maritor. authoritatibus et assistentijs ad paratum processum nec non paratum decretum Consistoriale Plocen. inter se actricem ab una et vos parte ab altera latum et hoc in causa respectu improbabilium nunqm probandor. obiectionis et eorund. coram varijs personis cunctis in locis promulgationis aliarumq inconvenientiarum prout fusius eo nomine pmissum Decretum Consistorij Plocen. testat per actionis citat et adcitat ulterius vobis cum pcipue tecum nobilis Zdunowska ea in causa jure procedi inquisitionem ratione pmissorum educend. p judicium officij nostri assignari ac pe nas criminales et personales super vobis eo nomine irrogari pseni citamini et adcitamini sitis termino parituri et ad pmissa Iudicialiter responsuri Dato in Castro Plocen. 7 2da post 7 S. Andreae Apli

pma

anno Dni 1743tio in diem hodiernam incidente
et pvenienq partibus ipsis utrisq et quid actri
ce Nli Elisabetha de Lutowskie Nlis Casimiri Ko
walewski Consorte in assistentia S Antonij Chmie
lewski Burgrabij Castrenq Plocenq pltter citata
p N. Andream Zdunowski suo et Consortis suae
nne pltter Coram Judicio Officij pdenq Comparenq
et secum Judicialiter Controvertentibq quibus Con
troversis partium Judicium Officij pdenq exau
ditis resolvendo remissionem per Decretum Con
sistoriale Plocenq ad judicium suum psummend
pœnis super citata Consorte irrogand factam
licetsi quid actrix pœnas sumend super citata
vigore Decreti Consistorialis irrogandas urget quo
niam vero Comparens maritus citatae nomine
Consortis suae inquisitione eand Consortem
emondaturum declarat et Concedend dilatio-
nem inquisitionis exposcit pinde suspensa re
solutione Decreti Consistorialis Plocenq ad affecta
tionem ejusd Comparenq citati dedit et Concessit
hoc id Judicium dilationem inquisitionis utriq
parti tam in probationem qm in emondationem
obiectorum in Decreto Consistoriali expressorum
idq adsequenq Querelar Castrenq Plocenq termi
nos prius proximiusve abhinc in Castro eod Celebran
dos Conservando terminum partibus in pallegatis Judicijs sine
ulla adcitatione Comparendi peremptorium p-
senq Decreti vigore.

Banitus Gnosus Bromirski p Gnosos Grzybowskie

In Terno hodierno ex Relaone Authca Coram Actis advoca
tiali Bobrovnicenq p Infrascrum Mtem mita tenoris sequenq
Actum in Civitate Sacra Regia Maatis Bobrovnicenq
Feria Secunda post Festum Sancti Andreae Apostoli pro-
xima Ao Dni Millesimo Septingentesimo Quadragesimo
Tertio Coram Judicio Advocatiali Cittis Sacra Regia
Maatis Bobrovnicenq Actisq Ejusd Judicij vacanq ad pstens-
actis

actis castren Capitis Bobrovnicen ꝑ comparens ꝑfat
Mis Rni Matis Bnidus Laurentius Stark de Olesno
Authen et Iugatus Iudicio Pen Notus Sanus existens
Rite Qua Ipsi Sionem Literalem Sigillatã pro Iudicijs
castren Klocen Servien Capis Inpascen Similem
tenoris talis Thomas Gregorius a Dembowa Lora Dem
bowski Klocen Klonicen et Capitaneus Tibi Dñoro
Adamo Brominski Bonor Stonczyna á Dñoro Gre
gorio Roxiszewski Dñi Seuerini Roxiszewski quon
dam Ioannis Filio jure hereditã quoduis Heredi et
Successori de persona Bonisq Suis Imãliter Omnibus
Vigore Regio et Nostra Qua hac in pte fungimur
Capis authoritte Mandamus ut in Terijs Qrelat
Cadsanum Officij Iudicijs Feria Secunda proxi
proximis ab hinc in Castro Klocen celebrand ꝑter
ad peremptorie Compareas ad ins tantiam Dñorum
Andreæ Parentis et Stanislaj Filij eumob Dñora
Eva Straszewska quondam Sigismundi Straszewski
Filia procread Grzybowski Ch Actorum Qrite mino
rennis Filius, in Ossa Parentis Sui Vacans ad ꝑtens Juris
ditione Castren Bobrovnicen inhorendo Inscriptio
ni atq Mãoni Suis coram actis Authen Rni facd Seun
do post obtento Super Te contumacid peram stant
Leg pro eo Qatenus Tu Summam Trium Millium
Florenorum Polonicalis alb argenteis sine procento mo
neta seu qua et quanta Actores concernit persolua
Scripto olim Dñorum Ioannem Roxiszewski protunc
Brb Stonczyna Heredem memorati Dñi Gregorij
Roxiszewski Comunã Brb Stonczyna Heredem memo
rati Dñi Gregorij Roxiszewski Comunã Brb Stonczyna
Juris datoris Sui Avum ob Dñoro Sigismundo Stra
szewski Actoris Filij itid ano inscriptam et adtol
vend in exclo tationem Dñora Adriana nã Roscisze
us Ad Filiã Sud Consortis vers Dicti Dñi Sigismun
di Straszewski in uno ano effectuatam in lucrum n
ꝑ solutã pene qua hores et Bonorã Sumis Actorum ob
noxior Ipsosq pensoras pro cujus Sumã Trium Milli

um

um Florenorum Polonicalium albae argenteae sine procento
monetae actoribus persolutione una cum provi-
sione Citaris Praesentis Sis Termino pariturus et Iudici-
aliter ad praemissa Responsurus Datum in Castro Plocensi Fe-
ria Quarta post Festum Sancti Martini Pontifi-
cis proxima anno Domini Millesimo Septingentesimo
Quadragesimo Tertio editum cum praefato Citato ad Bo-
na villae Plonczyno Die hodierna in Actu Contenta
tum et ejus primam ex qua Poena Contumaciae est
obtentum Tempestive ante obtentionem illius in una
integra Septimana detulit exportavit posuit reli-
quit et depositione notificavit ut Iuris est de quo
Praesentis Idem Mlis Fuit Relationem Ex Actis advocatialibus
Civitatis Bobrovnicensis Reptum Albertus Kopcinski
Notarius Civitatis juratus manu propria Locus
Sigilli Civitatis illius in Diem hodiernam Legiti-
me Cadens Partibus Ipsis utrisque et quidem Actorea per Gnosum
Ioannem Chmielewski Inscriptum Plenipotentem
Citata per Gnosum Antonium Chmielewski Coram
Iudicio Officij Praesentis Comparens et Secum Iudicialiter
Controvertens Quibus controversijs Praetium Iudicium Prae-
sens Coram se inductum Exauditis ad Obiectam Condem-
nationem ex Parte Gnosi Thomae Roscis zewski Praeter
Comparens coram actis advocatialibus Civitatis Serae
Regiae Maiestatis Bobrovnicensis Feria 3tia Ipso Die
Festi Visitationis Gloriosissimae Virginis Mariae
in Ao Praesentis Super moderno Citato G. Adamo Bromir-
ski respectu Summarum primae Quinquaginta
Aureorum Hungaricalium alterius Nongingentorum
Tynphonum Tertiae centum Octuaginta Sex Tyn-
phonum ac Sexstarij unius quartae Centum Tynphonum
Dicto Terri Bobrovnicensi adjudicatum non Solutionis
obtentum teneri Eundem Gnosum Bromirski docere de Lo-
co Standi Censuit non posseque rationibus inductum con
stituere Sibi Locum Standi Sententiavit Senten-
tiatque

tiatq Pten et quoniam id citatq nec moderamini Judicij sui se subicit nec de loco standi docet imo à Comparitione Inscra Comparens ejus recedit, Proinde post talem recessum Ejusd comparentem Citati Pars Pfata Actorea coram Judicio Officij Pten Pter Comparens et Ternum Eund hodiernum pro totam Judicio Pten audiens Ltme attentans memorato Ptem Citato ad jus juridice per Mlem Rnd Gnalem Honestum Gregorium Rokiecki de Bronowo Judicialem Mbus et Ultra Juris formam vicibq quatuor uti ante ita et post Officiosum arestum tempestive p G Antonium Chmieleuski Interposito et p Judicium Officij Pten Suscepto et connotato acclamare fecit Qui Citatq taliter Clamatus et vocatq existens n Heti nec juri paruit imo ut id Mlis retulit Contumax extitit Cujq Contumaciam Pfata Pars actorea coram Judicio Officij Pten accusando petiit Sup eod Citto Pœnam Banitionis decerni et alia in talibus fieri solita sibi per Judicium Officij Pten exequi Postulavit cujus itaq postulationi Justæ Judicium Officij Pten Annuendo Sup eod Citto disparen pœnam Banitionis perpetuæ decrevit eundq Citto esse Banitum Sententiâ Sua declaravit ad eandemq publicand Banitionis pœnam Suprascrum Mlem Rokiecki Judicio Suo adstan addidit et deputavit Qui Mlis Satisfaciendo deputationi Suæ à Judicio Pten habitæ memorato Banionis Pœnam ac Ipsmet Citato disparen esse Banitum juri communi contrarium et rebellem hic in atrio Stubæ Judicialis ac in alijs Locis Publicationis Solitis Pten plurima Nobilitate ad Judicia moderna quorq Publicum Congregata Alta Sua Tonica et Sonora voce publicavit proclamavit, Et ad notiam omnium ptunc Pten in dubiam Deduxit de quo Pten Id Mlis fecit Relationem post qm publicatam

Jmgs

Banitionis zenam Judicium officij Ptenz pro faciendo in pmissis juxta pscriptum Juris communis Executione Officium Competens Causam hanc cum toto illius effectu ad Mcum Loci Capitis seu Mcos Locorum Capitis sub cujus vel quorum Jurisdictione Bona Pfati Cittiduere visti Consistunt remisit remittitque Ptentibus Decretis suis Vigore.

Vacat Vacat.

Scriptio inter G. Rykaczewski et M. Rościszewski

In Termino hodierno ex Relatione authca coram Advocatialibus Civitatis S.R.M. Bobrovnicenz per infrascriptum M. rnita tenoris sequenz Actum in Civitate S.R.M. Bobrovnicenz F. 5. pt F. SS Omnium pxa AD 1743. Coram Judicio Advocatiali Cittis S.R.M. Bobrovnz Actisq ejusd Judicij vacanz ad psens Actis C. Bobrovnz comparens pttr MRS. P. Laurentius Burkowski de Bobrowniki authcus et juratus, Judicio psenz notus sanus existens rvit quia ipse Cittrum literalis sigillo p Judicijs Crenz Plocenz servienz, Copiae infrascriptae similem tenoris Talis Thomas Gregorius à Dembowa Góra Dembowski Plocenz Plonscenz etc Capneus, Tibi M. Ignatio Rościszewski Pincernae Terrae Dobrinenz de Persona scribat aringas ad Instanam G. Alberti Rykaczewski B. Chodorązek obligato Possessoris Actis, qui te inhaerendo Offto aresto coram Actis authcis Rni p Mtem recognito vacanz ad psens Judicijs Crenz Bobrovnz citat p eo, quatenus tu Laboriosos Elisabetham olim Andreae Gradowski Relicto Contem Viduam Matrem, tum Antonium et Agnetem Filium et Filiam Gradowskie atq Stanislaum ejusd Agnetis Filium

de B. Chodorazek subditos nativos ad Bona
tua Moszczone profugos ibidemque existentes apud
Te offso arresto praeventos ad Judicium Officij
rri statuas, statutos una cum poenis Cau-
do Sredene appositis extradas, Carentiam La-
borum Causatam recompenses, pro quibus
praemissis Citaris praesentes sis Trmo pariturus
et judtr ad praemissa responsurus. Datum in
Cro Plocene Sabbo in Crano F. S. Francisci
Confessoris AD 1743 edito cone praefato Cito ad
B. Villae Moszczona F. 2 pt F. S. Francisci Con-
fessoris praexa Ao praesentes detulit exportavit, po-
suit, reliquit et de positione ut juris est notifica-
vit, de quo praesentes idem M. fecit Relationem Ex
Acto Advocato Cittis Bobrovne Reptum Albus Ko-
pcinski Nrius Civitatis juratus manuppria Coeq
sigilli Civitatis illius in diem hodiernam re-
cte eadem partibus ipsis utrisque et quidem Actore
pltr Citta per E. Jacobum Kesicki BC Plocene
inscr Ptene
pltr coram Jud Officij praesentes Comparentes et secum
judtr Controvertentes, quibus Controversijs ea-
rundem Ptium Jud Officij praesentes coram se judtr
facto exaudito, Teneri Ptem Acto docere Cito Ptem
de Trmmo et Contentis Citationis suae ad invenit
et ut doceat judtr decrevit, et quoniam do-
cuit, proinde ejusdem Ptibus inter se jure agentes Cau-
sam praesentes ulterius suo Coram Judicio prosequi
injunxit. In prosequendo autem Partes praemis-
sae Trmnum talem qualem ad praesens habere
debuerant prorogarunt scripserunt et limita-
runt, prout quidem praesentes scribunt prorogant et limi-

tant

tant idq ad sequene Querelarum Cattrene Plo-
cene Termños pt D. Quinquagesimæ emidene
Termo ejd Mtrisq Sanctisq in Palatgatu
Judicij sine alla ad citatione Conservato
Comparendi peremptorio sore vigore Der

Decretum Arbitationis inter M: Sierakowski & L: Jaro-
szewski.

In Causa & actione Judiciaria infra Scripta inter M: Hero-
nimum Sierakowski Castellanidam Terræ Dobrinens Actorē ab una
& L: Thomā Jaroszewski vice Notariū Trem Plocens Salis dictē
tualis q anno psenti Succollectorem inherendo puncto ordinationis
recentis Tarefæ Salinariæ ac Mandati Authentica facta ad
Judicia psens Parte ab altera citatū ideo quia ipse dicti Officii
Succollectoriat in se q anno psenti assumserat idq a qq Distri-
butoribus Laudo Electis q modicos honerario acquisierat, attamen cū
indelate actor requisitione causæ extradendæ assignationis q evehendi
Sata ex Cuppa Plocens Salæ Individuali Bona Mayowey & Jar-
tes in Bonis Makomazy scitas Sui hæredib, iusta recentē ordi-
nationē Tarefa Salinaria respiciente, ad ipse intulerat, Statim dicte
actorem pretensiones quasdam Justitiæ repugnantes intuitu ac ipse ac-
tore in Anno proxime elapso Superfluē Salis q Bonis Makomaz
quos se actor cū alijs possessoribus eorundem Bonorum nempe Dnis
Dombrowscij & Wielunscij ipse obligationum à Mo Andrea Chamski
Castifero Palatinat Plocens & habentib, divixerat & eundem equa-
liter cum ipse ex vi possessionis Somium Suarū in Side Dnis
jacentium, ab obij N: Bartholomæo Kosicki; jure hereditb
in Anno 1733to. quasitam cum pace tranquillitate, ceptionis usur-
pavit, quos sub pretextu injusto, eundem Salem, extradere, actori
totaliter recusavit, verum ex eode tonna Unam Sibi excludere
nititur. Quo actor pretereunte temporis spatio ipse iniquū pretio
Arbitrando conatum sub alternatice gemmavit requisitionis sua
vices ac amicabili ipse prosecut affectu, ac vicinos occasione ejus-
dē Salis extradendi ad ipse extrahendis persuasionib, vel etiam
quendo aliquo odio ex quo Sale detinet causerat nec adhuc hu-
ce est animato Viciorum Consilijs quoniā iterato eundem Sa-
lem extradere denuo renuit Quinimo in emolumentū Sui Amver-
tere intendit in Super ferenti adustus Sibi majus potiendi re-
compensam
cumenta in re Assignationum a qualibet tonna Salis q Tymp
nē Unum, Ultra Solarium Laudo Publico in Rauge Constituto,
Distributorib, assignatū, tam anno presento dum Officio Distri-
butoriat fungeba, ab actore & alijs in actis omnib, Palati-
nat Plocens exigit qua anno currenti aquisito Officio Succollec-
toriat ad hucusq exagere & capere nō cessat q inde Con-
sancita Palatinat procedit quare premissis Actor ad videndū
& audiendum attentandum ipse ad extradition pmissa Sa-
lis una cum penis ratione ejusdem indebite detentionis de-
tentionis partis arbitrarijs Sententiā Judicij Officij psens

Simigi

...mingi & amoveli, pœnas rationis ejusdem depactationis secursus extendentes ut alij Distributores immunes tempore ab hacce arceant, super ejus irrogan & interponi, ac abstinentiam alicuj ejus injunxi, cæteraq pro Juris & Summi existentia Cons. Jud. Ejusdem exequi & Sententiam pœnal alias citatione ipsa Latabre in se existens in diem hodiernam hinc cadente Partibus ejus utrisq; quidem Actorea & Quorum Cognatium Sierakowski Venatoris & Clementis Filium nunc Majoratus Laurentij sui personaliter, citato vero Laurentio Urbenotario Tri Plocens personaliter. Coram Judicio Officij præsens Comparens & secum Judicialiter Controverteng qui-bus Controversijs Partium Judicium Officij præsens, ~~Comparens &~~ secum Coram se induxit exhibitis Siquidem P: Jarzewski Actoris Tris Plocens moderno citato Vigore ex Bonis Malomazy & ...one Hacce ad Ds: Moyskowy Mag: Actoris plurimis ex Juris omnib; extradition Salij Dominicalis ad mentem ordinationis Novitor exhibitione Salius Constituta Pars Actorea instanter eam exposit cuidam N: Kreski de Nomine nunc ignaro assignatione extradidit similiter allegat, & adcitationem ejus-dem N: Kreski ego Concedendam Urget, tu & alijs rationib; pro ad Ds: Moyskowy citatis se tutat, proinde Suspensa definitione causæ præsens & toti negotij decernit Judicium, qua tenus idem Jarzewski citatus eundem N: Kreski Opus melius de nunc ma-rum assignationis receptore, tum & alium siquem habet ad Ca-sa hanc intuitu ejusd Salis evictorem, sine quavis intermissione & protellatione sequentis, querelarum Castren Plocens Trinus post D: Quinquagesimæ ...adcitet, ido Sub succubitione in causa Conservanda, Partib; me-moratis utriq; in allegatis Judicij Terminum cine ulla adcita-tione Comparendi, peremptorium pro quo Termino Partes utrasq; Ta-rexas tam ordinationis Salis qua Contributionis Capitalis com-portare debebunt, ido Sub pœna Banitionis, in eadem sequent Querelarum Castren Plocens Trinus post D: Quinquagesimæ ex-tendendo præsens Vigore Decreti.

Laurum Ultimarie Sup: P: Jarowski ex
Stte G: Klonowski.

Juxta Actum Executionis infrascriptum in Bonis inferius mat...s infrascriptis ...ta tum P. Burgrabium Castr Plocz expedit in manu ejus propria Subscripta. Innotescit quentis Actorij B. Lari Sorte & Alberti Jarowski præd N. Joannis Mankowski Obligatorio subjecta ante dominicam Ds 2.da in Vigilia Festi S. Andreæ Apti Anno Dni

Dm 1743tio Coram G. Alexandro Glinicki
B. C. Ploc in Pcea NN. Simonis Niedziałko
wski et Caroli Choszczewski ac M. R. G. P.
Josephi Werdzinski Authci et Jurati
ad Actum Pce acclamanc assumpti et
eunc acclamanc Offm Burgrabiale vi
deli et Suprascrus G. Burgrabius in Acta
contentus adhaerendo Legibus Rnicle per
agendis Executionibus Sancitis tum quoq
Insistendo ex munere Officij Sui Addi
tioni a Judicio Officij Castrenc Plocenc ex
requisitione Offsa GG. Antonij Marian
nae Xmi Chlebowska ad presens Xti vo
ti G. Francisci Zawadzki et Theodorae G.
Stanislaj Gawłowski Contum Fratris
et Sororis inter se germanorum Klonowski
Actt Jure vincentium vigore Dti Lucri
ulterioris fortis faciendae Executionis
in Vnis querelarum Causarum Officij Judi
cijs F. 2da pt Dm Oculi Quadragtem pma
Anno pnc elapso 1742do in Castro Ploc
et hoc in Caa inr Supramemorattos GG.
Actores ab una, et G. Albertum Zorawski
Sortium in B. Lazij Haeredem et Joannem
Manowski earumq Sortium Obligatorium
Possrem pte ab altera Cittos respectu
contraventionis Decreto Judicij Officij
Castr Ploc quo mediante Solutio Sum
mae Mille Zynphorum unacum provisi
one a G. Zorawski de B. Pmissis Lazij
ejus haereditarijs provenienc ob G. Ma
riannam de Zorawskie ob G. Nicolaj
Klonowski Contem Actorum Matrem Con

cernen

cernere injuncta erat et ad mentem
Dti ejusq non est subsecuta, agitata sup memo-
ratis GG. Alberto Zorawski Pnipos Br
herede ac Joanne Manowski Obliga
torio Pospre obtenti et publicati ad Bona
sepefata Lazij cum supradictis NN.
ac Mti in actu contentis condescendit
Jurisdictionem suam Offam avisata
prius parte Citta et securitte plca acti
bus Juridicis congrua pvocem Pdicti
Mtis publicata fundavit partes utrasq
ad suum Offm supradicto Mti cum Ju
ribus et defensis Juridicis acclamare
demandavit. Quo in Trno acclamaonis
plr Compro N. Simon Niedziałkowski
a parte Actorea ad urgendam Executio
nem plenipotens delegatus reproducto
supra scripto Decreto Quori ulterioris for
tis faciendae Executionis petijt Mne Ppa
lium suorum Executionem de Bonis Cittor
Jurevictor fieri et pagi Bonaq sibi p Offi
ciosam Executionem tradi et dimitti, qm
qd Executionem G. Burgrabius pagere vo
luit vero quoniam ex adverso ad Actum
Executionis veniens plr G. Joannes Ma
nowski Cittus Jurevictus eandem Executionem
his formalibus Bronię y nie dopuszczan
tey Exekucyi poniewaz ja na wyda
ney pozew ad Cassandę Juzem otrzymał
Dekret z Jchmciami PP. Aktorami
Dilationis ad producendum processum z
ktorym na Terminie stanę a do tego
mniawszy Zastaw iuz mi partem nota

bilem

bilem Jmc P. Stanisław Kosinski nie
wiem quo titulo za kontumacyalnym pro
cesem otrzymanym na Jm P. Zorawskim
odebrał zaczym z tey fortuny Jchmciom
PP. Aktorom nie sam tylko powinie
nem odpowiedać Impugnavit et fieri
n. permisit. Qua Impugnatione G. Bur
grabius attenta ne in quopiam partibus
praejudicare videatur Causam hanc cum toto
illius effectu ac partibus ipsis utrisque
rursus ad Judicia Officij Castren. Plocz.
unde emersit nempe Vrnos querelarum
proximius ab acta parte praesentis Executi
onis in Castro Plocz. celebrandos Remi
sit Remittitque praesentibus utrisque in ibidem
Comparendi praefixo assignato et Conservato peremptorio
Dti sui Executorialis vigore Alexan
der Glinicki B. C. Plocz. mpp. Dum quoque
ex adiectione literali sigillata Castr. Capit.
Plocz. ex parte supra scriptorum G. G. Klonowskich
conc. G. Stanislaum Kosinski per Judicijs
Officij praesentis ad Vrnam eiusdem ex Remissione
Incidentem edita cuius tenor sequitur talis
Thomas Gregorius a Dębowa Gora Dębowski
Plocz. Plonsc. Capitaneus Tibi G. Stanislao
Kosinski Sortis in Bonis Łazij modo
quovis possessori de pena Bonisque tuis etc.
Ad Instantiam G. Antonij Mariannae Ami
Chlebowska ad praesens Vdi Voti G. Franci
sci Zawadzki et Theodorae G. Stanislai
Gawłowski Contrem Fratris et Sororum Ger
manorum Klonowskich Actorum Quitae et
quod Contes cum Maritorum suorum Authoritate

et assa

apparuerit citant potius ad paratam Causam per eosdem
Actores G. Alberto Zorawski ac N. Manowski
institutam et Inscriptionem ejusdem Causae in
Regro Judli pendentem Remissionemque ab
Officio Executoriali Castri Plocensis ad Ju
dicium Officij Nostri ~~factam~~ et hoc in Causa
respectu Summae mille Dimphone et una cum provisione A
ctoris Matri Decreto Anteacti Judicij Offi
cij Nri adjudicatae per G. Albertum Zora
wski Sortium in B. Lazij Haeredem
assecuratae non Solutionis vigore Processus
super eodem Gnoso Zorawski peracti factam
adcitant idque ad videndum et audiendum te
ad Solutionem Praemissae Summae ex nexu
possessionis tuae si quae justa apparuerit
uti jure antelationi gaudentem per senten
tiam ejusdem Judicij Officij Nostri stringi et
compelli caeteraque pro Causae hujus et Juris
exigentia contra te statui, et decerni per
Itaque citaris et adcitaris sis Vrnd paritu
rus et Judli responsurus Datt in Crto Ploc
F. 3tia in Crassino Festi S. Catharinae V. et
Martyris Anno Dni 1.7.4.3tio. In Vrnd
itaque hodrno vigore praeinsertae Remissio
nis Conservationisque Ipsius Vrni in diem
hodrnam incidentis et pervenientis Partibus
Ipsis Utrisque tum adcittatis itidem eisdem Par
tibus legitime cadentis et quae Actorea per G. Jacobum
Lepicki Plenipotentem Inscriptum. Citta per
Interesse N. Joannis Manowski Br. La
zij Obligatorij Possessionis per eundem plr. adcitto

G. Stanislao Kosinski pbr coram Judicio
Officij pre comparentibus Tanae quoniam G. Al-
bertus Zorawski Originalis Citus Bro eorum Za-
tij Haeres praesenti in Trno disparet, et se con-
demnare permittit proinde Judicium Officij
pre Causam praesentem Item suspendit, Suspen-
samque esse declaravit cum Suprascris com-
parentibus idque ad Convictionem disparen-
tis haeredis. Quem itaque disparentem ad
Jus Juridicae per Mntem Rmi Gnalem Hstam
Gregorium Rokiecki de Bronowo Judtem
tribus et ultra Juris formam vicibus qua-
tuor uti ante ita et post Offsum Arestum
tempestive per G. Antonium Malewski in-
terpositum et per Judicium Officij praesentem su-
sceptum et connotatum Samatt et vo-
catum Pars praefata Actorea coram Judicio
Officij pre pbr comparens et Trnam tan-
dem hodiernum per totam Judiciorum praesentem
audientiam legitime attentarum Lucro
ultimariae fortis, finalis, ac indilatae
faciendae Executionis alias in toto seu
per toto Lucro Negotij sui principalis admit-
tente Judicio Officij pre Judtr ac Offse
condemnavit, ulterioraque sibi eam in
Causa per Judicium Officij pre fieri et exeq
affectavit ad et Judicium Officij praesentem
communi adhaerendo affectationique ejus-
dem Actoreae partis juste annuendo in
vim ejusque Lucri legitime ea in Causa obtenti
Decrevit ac pre decernit Quatenus G. Bur-
grabij

gnitus C. Plo. qvis, q prius facilius ve condu
ci poterit n referendo se unus ad alium imo
alterius vices supplendo eanq Executionem
ultimariam sortem finalem ac indila
tam de Bonis Citti Jurevicti n obstanti
bus qbusvis Jurium Oppositionibus, Re
latione ad Cassanq Inscra v Inscribenda
quae prae amoveri et p nullis Censeri
Decreto ad Tmam Actoreae partis Req
sitionem Dtiq prae exhibitionem faciat
et pagat idq sub Poenis contra reni
tentes Offles in Legibus Rm descriptis
Nemo vero eanq Executionem ultima
riam finalem Officiose pagendam
et de Bonis Citti Jurevicti expediendi
nec p se nec p suas qvis subordinatas
et adhaec Summissas audeat ac praesumat
Impugnare aut quovis modo irritare pnas
idq sub Leonsiva Bannis ppetuae Poena
quae cum Impugnatores et Offsores Actuum
Irritores praesenti interponit Dto

Maior inr Sumino Kanwosick et Ma
chezyno.

In Causa et actione Judiciaria infrascra
inter Instigatorem Judicij Officij Pen
ejusq Delatores Gnosos Balthasarum
Sumienski et Theresiam Rzeszotarska
primi ob Gnosi Alberti Gutkowski ad
Poenae voti 2di ejusd Gnosi Sumienski
Consortem alias invicem Conjuges Parentes

tum

tum Matthiam et Stanislaum Filios Gut
kowskie in primo matrimonij Thoro proge
nitos et quid maritatam cum suj Ma
riti minorennes vero Filios cum de jure
Competenti authoritatibus et assistentijs #
adhærendo pōni cum obductione vul
nerum authentice facta 2do post obten
tam Contumaciæ pœnam, ad Judicium
Officij Pseng parte ab altera actos idq pro
eo quia ipsi non attentis Legibus Regni de
bite attendend et Præcipue Mcus Karwo
siecki se actorem, Maritum ad Bona Karwosiek
Cholewice modo Amicabili invitavit in
vitatum cum famulis suis de nomini
bus et Cognominibus ignotis nulla vel
minima habita Occasione læsit diffa
mavit oppressit Concussit vix vita non
privavit consauciavit ac interrimere
famulis suis demandavit et eund ubiq
locorum ne fugeret sub custodia detinuit
deniq irrealia nonqm pbanda eid obiecit
ac vulnera in obductione specificata in
flixit insuper vitulum biennalem p labori
osam Justinam Acceptum non extradi
dit justitiam de subditis suis qui sæpenu
mero res varias illiciti actoribus inter
cipiunt administrare renuit Gnosus vero
Machczynski circa pmissas peractas
violentias existens eund S Karwosiecki
non mitigavit imo Convulnerare actorem
maritum pmisit p quo pmissa ac alia
Actores ab una et Magni Stanislaum Kar
wosiecki venatorem Raven ac S Hl.
bertum Machczynski

omnimoda inquisitione probanda per
ipsos temerarie perpetrata leges Regni transgres-
si sunt et poenas ratione per horum de au
sicura succubuerunt per quibus super ipsos decer
nendi etiam respectu incontinentiae fa
mulorum mandata G. Karwosiecki exe
quentium tum quoque extraditione re
rum seorsivo regestro connotatorum
per subditos ejusdem G. Karwosiecki acce
ptarum praevijs poenis super subditis ejusdem
irrogandi praesens citanti alias citatione
ipsa latiore de praemissis in se existens in diem
hodiernam incidens et provenien partibus
ipsis utrisque et quidem actorea per G. Albertum
Sumienski suo et aliorum actorum nomine praeter
citata per interesse M.ci Karwosiecki
per G. Antonium Malewski per interessa
G. Alberti Machczynski per G. Franci
scum Szulinski praeter coram Judicij Offi
cij praesens comparens tandem ad repositio
nem ejusdem G. Szulenski dedit et concessit
hoc idem Judicium dilationem Majoris per
G. Alberto Machczynski ex quo causas
majoris importantiae in Judicijs Tribuna
licijs Regni Petricovien pro tunc atten
tat quam probabit literatorijs documentis
juxta legem idque insequens Querelarum
Castren Plocen terminis prius proximiusve
ob hinc in Castro eodem celebrandi cum G. vero
Karwosiecki causam praesens suspendit su
spensamque esse declaravit ad eosdem sequens
Querelarum Castren Plocen terminos proxi
mius incidentes terminum partibus mono
rato utrisque in praeallegatis Judicijs sine
ulla ad citatione conservando comparendi
peremptorio praesens vigore decreti in con

Continenti M. R. G. H. Gregorius Rokiecki de Bronowo authenticus et juratus palam Rvit quia ipse Citationem literalem sigillatam pterm̄is pseng servien editam Conc. pfato Cittos et quid Conc. G. Karwosiecki ad Bona Karwosiecki Cholewice Conc. vero G. Machczynski ad Bona Kowalewo utrasq. 7 Ctia post 7 a 5 omnium paime pterito anno pseng tum et ejus primam ex qua pena Contumaciae tem pestive obtenta ante obtentionem illius in una integra Septimana detulit exportavit posuit reliquit et publicavit de quo pseng Id. Mlis fecit relationem.

× Major inr. GG. Biatloskorski et Bledzewski. In causa et actione Judiciaria infrascrta inr. Jacobus Biatloskorski B.C.P. acto ab una et G. Antonium Kowalski inhaerendo donaon. p. N. Annam Kozlowska N. Antonij Wawrowski Consortem in persona Joseph G. Biatoskorski Sterilis decessi suj acto fratris Germani Sup Sortem in B. Biatoskory et Kolydle sito erga alias Sorores eanq concernerynec dum exdivisam p. Ips vero ad psens nullo habito jure possessam coram actis authcis Recognita Ido post obtento Contumaciae penam ad Judicium psens parte ab altera cittum ideo quia Ips licet bene sciverint Leges et constitutiones Rni quod alieno bono gauderen jubent et Serio vetant ac Bona nullo Jure recepta cujq vindicare per

mittunt

× ad praedeng spectat actum F. 2 ante F. S. Margae Vet M. 1743

permittunt ausi ~~estent~~ licentioseq ~~promiserunt~~ presumpsit
Sortem premissam nullo Iure ipso Spectanc sibi ap
propriarent ex eadem proventus iam ab aliquot
annis indebite percipere actorem possessione
eiusdem Sortis privare perinde in se poenas ratione deoccupationis trahere
quare itaq citat ad videndum et Audiendum Ipsos ad
Condescensionem de premissa Sorte Wawroszczy
Una Sententia Iudicij Officij presentis stringi cal-
culum de perceptis ex eadem proventibus prestandum de
mandari ac exdivisionem eiusdem Sortis sibi
Actori uti post Ob. G. Iosephum Białoskorski Lmo
Successori assignari poenas respectu nullo Iuris
titulo eiusdem deoccupationis Sortis et Actori ad
possessionem illius non admissionis Succubitis super
Ipso irrogari pro expediendaq intuitu premissorum
condescensione Officium Competens in Fundum
prefato Sortis assignari idq quod Iuris erit Sen
tentiari presentis alias citatione Ipsa Latiore de
premisse in se existentem in diem hodiernam Lmae
Cadentem partibus Ipsis utrisq et quidem actore plurimum citata
per Gnorum Jacobum Kęsicki Plenipotentem in Sen
coram Iudicio Officij presentis Comparentem et Secum
Iudlr controvertentem quam Plurimum Controversijs
Iudicium Officij presentis coram se inducto exaudito

teneri ante omnia, parten actis docere cittam Ptem de
Trne et contentis Cittionis suae adinvenit et ut
doceat Judlr decrevit et quoniam docuit proinde
eisq Ptibus Causam pseng prosequi injunxit in
prosequendo Judicium Officij pseng ulterioribus
earundem Ptium controversijs coram se Judlr facto
audito ad Affectationem Comparenq Plenipo
tentis Ptis cittae dedit et Concessit hocce Judi
cium dilaonem eiq ad Munimenta Causam
pseng impugnanq idq ad sequenq Querelas Crenq
Plocenq Tmos post F: S. Thomae Apli incidenq
conservando Trnum Ptibus memorato utrisq
in pallegato Judicijs sine quavis adcitatione
comparendi peremptorium pseng vigore Deri
Hicq in Continenq MRS H: Gregorius Rokiecki de Brono
wo Judlis palam nit quia Ips citationem
Literato Sigilo p Tmis pseng Senienq edito conspecto
cito ad B. Bialloskory Feria 4ta post Festum
Nativitatis S: Joannis Bap: pxe pterito anno
pseng tum et eius primam ex qua pena Contuma
cia e obtenta tempestive ante obtentionem
illius in una integra Septimana detulit ex
portavit posuit reliquit et de poone notifi
cavit de quo pseng Ia Mtis fecit Relationem

Dilatio inquisitionis inter EE. Kozińskie et Olszewskie

In trmno hodierno ex dilatione anteriore majoris uni ex infrascris Citatis in antecedenti Judicijs recepta et per Judicium Officij Prsens data et Concessa idq ad sequens Querelar Castrens, Plocens, Trmnos ut pote modernos, cum trmni ibid Contenti. tma Conservaone facta, et hoc in Causa et Actione judiciaria infrascra inr EE. Matthiam, et Stephanum Kozińskie, Fratres inr se germanos, atq Sophiam Bromirska, ejusd E. Stephani Kosiński, Contem tmam et quid maritale cum Mariti sui authe et assia Actores ab una, et EE. Andream Olszewski, ac Catharinam Bromirska, invicem Conjuges Ppales atq Franciscum Olszewski, Stanislaum Purzycki, Ignatium Wilkowski, Joannem seu alterius cujusvis nnis Kołakowski, ac alterum Kołakowski de nne ignotum, E. Olszewski Famulum tum LL. Ignatium, Matthiam, et Andream, aliosq de B. Młodymino subditos ad Prsens de nnibus ignotos, excessivos et quid maritale, cum mariti Famulum ac subditos, cum Dmnor assijs, inhærendo offso M. et NN: aresto, ac proon eo nne authie facta, ad Judicium Officij Prsens pte ab altera cita ideo, Quia ipsi vilipensis Legibus et Constitutionibus Rni, quæ neminem inequitare jubent, imo serio vetant, et phibent, attamen ipsi in Contrarium earund Legum Rni procedendo, ausi sunt temereq Prsumpserunt, B. Kosinki EE. Actorum hæredit tempore certo sub tractu Causæ ab invicem ad Judicium Officij Prsens institutæ, sera nocte cum Va-

rio

rio Armorum genere superinequitare, superinequi-
tando L. Mathaeum Ferri fabrum Actorum subditum
cum uxore et pueris, inventarijs ac tota supellecti-
li domestica, ac alijs rebus vi et violenter intercipere,
et ad B. Mlodymino adducere, ibidemq Locare, p quae
pmissa conq Leges Rni pcesserunt, damniq exinde ad
Summam Ducentorum Tynphonq tam ex raõne vin-
dicaõnis, qm sustentaõnis, pdicti subditi, unà cum
inventarijs ips inferre Causarunt, aliasq plurimas
Violenãs Omnimoda inquisiõne pbandq pegerunt,
pdnasq exinde emergenq succubuerunt, quo ppter
Citanq ad videndq et audiendq ips ad statuitionem
ac extraditionem ejusdq Ferrifabri Actorum subdi-
ti una, cum uxore, pueris, inventarijs, rebus mbli-
bus, ac tota suppellectili domestica, Compensaõnemq
damni, ex vi Carenae labor illati p sentenam Ju-
dicij Officij pseneq stringi et Compelli; statuitionem
ac extradiõnem ejusdq Subditi, unà cum uxore, ac
pueris, inventarijs rebus mblibus ac tota suppelle-
ctili domestica, demandari, Compensaõnemq Caren-
tiae labor injungi, ipsosq Lpales et Complices pe-
nis Condignis in Legibus descris puniri, ac id quod
juris erit exequi pseneq alias dilaõne eadq ante-
riore majoris Cationi in se existenq, in diem ho-
diernam lmẽ cadenq Ltibus ips utrisq et quidq Actd
p S. Matthiam Rosinski, suo et alior Actor nne pltr,
Citata p S. Andream Olszewski, suo et alior Citatd nne

pltr

pltr coram Judicio Officij psenę Comparenę et secum
judltr Controvertenę, quibus Controversijs Ptum Ju-
dicium Officij, psenę, coram se inductis, exauditis, de-
crevit, ac psenę decernit, quatenus Satisfaciat, E.
Olszewski, dilaoni majoris ipsi hac in Causa recepto
idq in instanti, et quoniam satisfecit, proinde Par-
tibus ejsdem inr se jure agenę in negotio experiri
mandavit, in experimento Judicium Offij, psenę,
ulterioribus earundem Partium Controversijs, coram
se judltr factis, auditis, ad affectaonem Ptis Actoreae,
dedit, et Concessit, dilaonem inquisitionis Pti utriq
super Contenta Cittnis et Proonis Ptis Actis idq
ad sequenę Querelarum Castrenę Plocenę Trnos
pt D. Quinquagesimae incidenę, Trmno Partibus
memoratis utrisq in pallegatis Judicijs sine ul-
la adcitaone conservato Comparendi peremptorio
Dcri psenę vigore.

Dilaō Inquisitionis inr M. Roginskie et alios.

In Causa et Actione Judiciaria infrascra
inr Instigatorem Judicij Officij psenę ejusq
Delatores NN. Albertum Paulum et Jaco-
bum Roginskie Actis ab una et N. Andream
Roginski inhaerendo protestaoni coram Actis
Authis Rni interposito secundo pt Contuma-
ciae poenam ad Judicium Officij psenę pte ab
Altera cittum idq pro poenis per Ips succu-
bito et demerito ex eo quia Ips vili pen-
sis Legibus Rni quae in suis voluminibus

volunt ut unus alterius honorem non
detrahat nec pœnas in eisq Legibus cons
Calumniatores Status et Conditionis Nbris
psonarum interposita formidando Actu mo
dernos minime observata pragativâ Nobilitari
multis in locis varijs coram personis læ-
sit verbis indedecentibus affecit irrealia nun
qm probanda eisq objecit per quod Leges
Rni est trangressus pœnasq ratione
ejusmodi cavillationis ac intaminatio
noris detractionis ad mentem earunq
Legum personales et Crumenales succu-
buit et in se traxit ad quas sup Ipso Sen-
tentia Judicij Officij psenq irroganq eoq
quod de justo et æquo competierit Sen-
tentiando citatq alias citatione Ips pmissa
in se fusius edisserente in diem hodiernam
Lme cadenq Ptibus Ips utrisq et quiq actoribus
Nnlibus Alberto et Paulo Roginskie suis
et aliorum actorum Nnibus pltr citta per G.
Antonium Chmielewski Coram Judicio
Officij psenq Comparenq et Secum Judtr
controvertenq quarum controverijs Ptium Judicium

Officij

officij psenz coram se inductis ex audito ad
affectaonem ptis actoreae dedit et concessit hocce
Judicium dilationem Inquisitionis pti utriq
Sup contenta cittionis et protestationis ptis
Acto idq ad Sequenz Querelar Crenz Plocenz Tmos
post D: Quinquagesimae incidenz Conservato ptibz
memoratis utrisq in pallegato Judicijs Trno
sine quavis adcitatione comparendi peremptoriam Dcri psenz vigore. Nicq in Continenz MRG.
H. Gregorius Rokiecki de Bronowo Authez et
Juratz palam publiceq rvit quia Ips cittionem
Literato Sigillo pro Trnis psenz Servienz editam
pfato cittos ad B. Krajewice Feria 5ta pt Festum
S. Martini Pontificis pxe pterito anno psenz
tum et ejus primam ex qua pena Contumacia est obtenta tempestive ante obtentionem
illius etc.

Dilatio Majoris Inter Relictum ott M. Karnkowski et M. Karski Dapiferum Dobrinz.

In Terno hodierno ex dilatione anteriore Infirmitatis ~~Itti~~ Mco Infrascripto Citato in ante actis Judicijs Recepta et per Judicium Officij Tenz data et concessa idq ad Sequenz Querelarum Castren Plocenz Termos utpote modernos cum Terno ibid Antenti Ltma Conservatione facta et hoc in Causa et actione Judiciaria Infrascrta inter Mcam victoriam de Nizszyckie Relictum ott Mci Stanislaj Karnkowski Castellanid Vissogrodienz Contem Viduam Actorem ab una et Mcum Antonium Karski Dapiferum Dobrinz

Inhaerendo assecurationi p Ipsi actis Datis ac Manife
stationi Coram Actis Authen Rni Interposita ad Judici
um Officij Ptens Parte ab altera Citatum Idq ad videndum et
audiendum Ipsi ad p solutionem Summae Quatuor Millium
Tymphorum Polonicalium actis pro Tempore iam pridem elapso
Solvi declarato nec dum persoluto instantaneam Sententiam
Judicij Officij Ptens stringi et compelli Caeteraq p causa huius
et Termini Exigentia Cum Ipsi Statui exequi et Sententiari
Ptens alias Dilatione eadem Anteriore Infirmitatis Inse
latione existens in diem hodiernam Incidens et provenien
Partibus Ipsi Utrisq et quod actorea p G Bartholomaeum
Goszczycki Inscriptum Plenipotens Citta p G Antonium
Chmielewski Coram Judicio Officij Ptens Comparens
et secum Judicialiter controvertens ubi controversijs
Judicium Ptens coram se inductis exauditis Decrevit
ac p Ptens Decernit Quatenus Satisfaciat Mus An
tonius Karski Dapifer Dobrinens Dilationi Infir
mitatis Sibi in ate actis in Judicijs Recepta Idq instan
ti Tandem ad Repositionem Ejusdem Comparentis Citati dedit
et concessit hocce Judicium Dilationi Majoris Mco
Citto ex quo Causas majoris Importans in Judicijs Tribu
nalitijs Rni Petricoviens p tunc attentat quam p habuit
Literatorijs Documentis Juxta legem in Sequens
Querelam Castens Plocens Termino p Dicam Quinquage
simae Incidens Termino Jisdem utrisq partibus in p allegat
tis Judicijs sine ulla adcitione Conservato Comparen
di peremptorio Ptens Vigore Decreti.

Major Inter SS. Makowaskie et Cie
szewskie ac alios

Intermino hodierno ex decreto anteriore quo me
diante inquisitiones per Judicium Officij Ptens
partibus infrascris educi Concessae sunt p easdem
partes educta et hoc in causa et actione Judiciaria
infrascra inter Instigatorem Judicij Officij Ptens
ejusq Delatorem SS Andream Makowaski Actorem
ab una et SS Ludovicum Cieszewski tum Valen
tinum Remiszewski Dominos atq Subditos
eorum ad Ptens de nominibus et Cognomi
nibus ignotos post quam innotuerint in

ulteriori

ulteriori Juris tractu specificand Licentiosos
mandata Dominorum suorum exequen cum eorund
Dominorum ipsor assistentijs inhaerendo ptestati-
oni et damnor visioni Coram Actis authenticis
Regni interposito 2do post obtentam Contumaciae
poenam ad Judicium pvenr parte ab altera Cittos ideo
quia ipsi spretis et postpositis Constitutionibus Regni
quae nemini dispendium et injuriam inferre
jubent alienaq appetere cuilibet serio vetant tmo
damna in frumentis et pratis per Consultam et
spontaneam inventariorum die noctuq impulsio
nem omnes tam Domini qm Subditi actori in-
cessanter intulerunt inferuntq in horto phorium
Actoris inventaria sua impulerunt arbores plan
tatas varij generis destruxerunt fructus abripu-
erunt ac post sylvas exciderunt saepimenta p
actorem saepe numero extructa singulis annis
Combusserunt deniq Subditi longurios ex aedificijs
Clandestine interceperunt arbores fructiferas fre-
gerunt frumenta et prata inventarijs suis delibe-
rate Compabularunt et in nihilum redegerunt ac
alia inexarabilia damna innotabiliter p ut
visiones obloquntur ad aliquot Mille Causarunt
ipsor enim Domini de suis subditis licetsi requi
siti ab actore respectu eorund damnor ac injuri-
arum illatt exstiterant justitiam non admi-
nistrarunt p id Conr metas legum pgressi sunt pae-
nasq exinde emergentes una cum refusione da
mnor Causator in se traxerunt ad quas super
ipsis extendend ac ad instantaneam Statutio
nem Subditor pfatt inculpatt pvenr citant. alias
decreto eod anteriore eductar inquisitionum latio
re in se existen in diem hodiernam ltme Caden
te partibus ipsis utrisq et quid actore pltr citato
G. Ludovico Cieszewski itid per se pltr p interesse
G. Remiszewski ac subditor ejus p G. Bartholomaeum

Gosciski

Goscicki Burgrabium Castren. Plocen. pltr coram Judicio Officij Psen. Comparen. tand. ad repositionem eiusd. G. Goscicki dedit et concessit hoc id. Judicium dilationem Majoris G. Valentino Remiszewski Actto ex quo Causas Majoris importantiae in Judicijs Tribunalitijs Regni Petricovien. protunc attentat qm. probabit literatorijs documentis insequen. Querelarum Castren. Plocen. Termis post Dominicam Quinquagesimae incidens Termo pmissis partibus utrisq. in pal legatis Judicijs sine ulla adcitatione Conservato Comparendi peremptorio. Jam vero cum G. Cieszewski Judicium Officij Psen. in negotio Principali Actoreae parti experiri mandavit in experimento vero Judicium Officij Psen. ~~parti~~ Controversijs earund. partium coram se inductis exauditis teneri partem actoream docere citato eund. G. Cieszewski de Termo et Contentis Citationis Sud. adinvenit et ut doceat Judicialiter decrevit et quoniam non docuit pinde quo ad eund. G. Cieszewski Judicium Off. Psens liberum a termino psenti eund. G. Cieszewski pronontiavit ac Psen. pronontiat decreti suj vigore.

Similis dilatio inter G. Usnisiski et M. Orłowski.

In termino hodierno ex decreto Anteriore quomediante infrascrip. ~~pars~~ Actor juramentum Corporale super incorruptionem Testium inductorum pstitit et inquisitionem suam eduxit ac terminus reserand. ejusd. inquisitionis est p. Judicium Officij Psen. pfixus idq. p sequen. Querelarum Castren. Plocen. Terminis ut pote modernis cum termini ibid. Contenti legitima Conservatione facto et hoc ex relatio authentica coram actis advocatialibus Civitatis Sacrae Regiae Mtis 1736

brovnicz per infra

p infrascrum Mlem recognita tenoris sequen
Actum in Civitate Sacrae Regiae Mtis Bobrovnicen
Sabbatho pridie Festi SS Fabiani et Sebastiani
Martirum Anno Domini 1743tio Coram Iu
dicio Advocatiali Civitatis Sacrae Regiae Mtis
Bobrovnicen actisq ejusd Iudicij vacanti
bus ad psens Actis Castren Bobrovnicen Com
parens pter Mtis R.G.P. Antonius Kędziora
de Villa Dyblin Authenticus et juratus
Iudicio psen notus sanus existens recognovit
quia ipse citationem literalem sigillatam p
Iudicijs Castren Plocen Servien Copiae in
frascrae similem tenoris talis Thomas Gre
gorius â Dembowa Gora Dembowski Plocen
Plonscen etc Capitaneus tibi Mco Simoni Orło
wski Zuppario Terre Dobrinen (Scribae
aringa juxta formam) ad instantiam Instiga
toris Iudicij nostri inquantum ad causam
psen pertinere videat ejusq Delatoris Gnosi
Antonij Umienski Actoris qui te vacante ad
psen jurisdictione Castren Capitt Bobro
vnicen inhaerendo Officioso aresto citat p
eo quatenus tu perfidum et infidelem Iu
deum Silama tabernae in Rokicie Arenda
torem ex ratione p eund Iudeum Summae Cen
tum Tymphonum p equo Commutato et post
recepto non solutionis exinde Summi damni
illationis nostro Coram Iudicio statuas vel
indefectu Statuitionis ipsemet p illo respon
deas p quibus p missis psen citaris sis termo
pariturus et Iudicialiter responsurus Dato
in Castro Plocen Sabbatho in vigilias Festi
SS. Trium Regum Anno Domini 1743tio

editam

editam Con. pfato citato ad Bona Villae
Rokicie die hodierna in actu Contenta
detulit exportavit posuit reliquit et ut
juris est depositione notificavit de quo pseng
Id. Mtis fecit relationem ex actis advocu
tialibus Civitatis Bobrovnicen. rescrum
Albertus Kopanski Notarius Civitatis Ju
ratus manu propria locus sigilli Civitatis
illius alias decreto eod. anteriore educta
inquisitiones latiore in se existen. in diem
hodiernam inciden. et pvenien. partibus
ijs utrisq. et quid. Acto pter citata per
S. Jacobum Kesicki Coram Judicio Officij
psen. Comparen. et secum judicialiter Con
troverten. quibus Controversijs Judicium prae
sen. exauditis decrevit ac psen. decernit qua
tenus reponant partes utraq. inquisitiones
hac in Causa educi sibi Concessas idq. in in
stanti tand. ad repositionem ejusd. S. Ke
sicki Comparen. citatae partis dedit et Con
cessit hoc id. Judicium Dilationem Majoris
Meo Orłowski Zuppario Terrae Dobrinen. ex
quo Causas Majoris importantiae in Judi
cijs Tribunalitijs Regni Petricovien.
ptunc attentat qm probabit liter cato
rijs documentis Cum statuendo autem Cau
sam psen. suspendit suspensamq. esse decla
ravit idq. ad sequen. Querelar. Castren. Plocen.
Terros post Dominicam Quinquagesimae In
cidentes Conservando terminum partibus
memorato utrisq. in pallegatis Judicijs

sine quavis

sine quavis additatione Comparendi peremptori
um Presens vigore Decreti.

Dilatio Inquisitionis Inter Gnosum Dargacze
wski et N. Zalewski ac alios

In Causa et actione Judiciaria Infrascripta Inter Instigatorem Judicij
Judicij Officij Presens ejusque Delatorem S. Martinum
Dargaczewski Actum ab Una et S.S. Albertum Jaro
szewski Antonium Zalewski atque Stanislaum
Dąbrowski Inhaerendo Protestationi et Vulnerum
Obductioni Authae factae secundo post obtentam
Contumaciae Poenam ad Judicium Officij Presens
Pte ab altera citatae idque pro eo quia ipsi in Vilipen
dium legum Rni Procedendo auri sunt temereque
Presumpserunt se Actorem Plocia Domum redeunt
nihilquidpiam mali ab aliquo eveniri speranti in
via Publica cujque libera Proventum opprimere con
cutere Convulnerare Vulnera in Obductione spe
cificata ejus Infligere vestes frameis persecare
denique eundem verbis Inhonestissimis afficere aliasque
permultas violentias Omni Inquisitionum tenere
Probandae peragere et exegit per quae Premissa leges
Rni transgressi sunt Poenasque exinde emergentes
Succubuerunt pro quibus super ipsi decernendum nihil
ominus pro solutione Taxae Vulnerum ac eo quod
Juris erat decernendo Presens citantes alias citatione
ipsi Premissa fuscius in se Obloquens in diem hodier
nam Recte Cadens Partibus ipsi utrisque et quidem
Actore Pter citata pro Interesse S. Antonij Za
lewski per S. Jacobum Lysicki pro Interesse S. Stani
slai Dąbrowski per S. Joannem Chmielewski B. C. Plocen
Coram Judicio Officij Presens Comparens et Secum
Judex Controvertens quibus Controversijs Judicium Presens

coram se Inducto exaudito ad affectationem Partis
Actoreae dedit et concessit dilationem Inquisitio-
nis cum Comparens super contenta citationis
et Protestationis Partis Actoreae ad sequens
querelarum Castrens Plocens Trnos post Dominicam
quinquagesimae Incidens Conservando Trnum
ejsae Partibus in praeallegato Judicijs sine ulla
adcitatione Comparendi peremptorium Jam vero
S. Albertum Jaroszewski disparens Pars praefata Actoreae
coram Judicio officij praesens plenarie Comparens et
Trnum eundem hodiernum per totam Judicio-
rum praesens audientiam Imo attentam ad Jus Juridicae
Tribus et Ultra Juris formam Vicibus Quatuor
uti ante ita et post officiosum Arrestum tempe-
stive per S. Antonium Chmielewski Interposito
et per Judicium officij praesens Suscepto et Conno-
tato per Inlem Rni Snatem honestum Gregori-
um Rokiecki Judicem acclamare fecit qui citatus
~~taliter~~ disparem taliter ex istem Clamatus et
vocatus non stetit nec Juri paruit imo ut id
Inlis Judicio praesens retulit contumax extitit cujus
contumaciam praedictus et id coram Judicio praesens
accusando petiit super eodem Citato non Comparens
poenam banionis perpetuae decerni aliaque in tali-
bus fieri solita sibi Juridice exequi postulavit
cujus postulationi Judicium praesens annuendo
super eodem Citato disparens poenam banionis
perpetuae decrevit illumque esse perpetuo banito
~~Juri fo~~ Sententia sua declaravit ad eandemque
Publicanae banionis perpetuae Poenam supra
scrum Inlem Rokiecki Judicio suo adstans
addidit et deputavit qui Inlis satisfaciendo

deputatione

Deputationi suae a Judicio praesens habitae memoratae
banionis perpetuae poenam ac ipsumet citatae praesens
in termino disparens esse perpetuo banitum Juris
Communi Contrarium et Rebellem hic in Atrio
Stubae Judicii ac in alijs locis publicationi
solitae praesens plurimis variae conditionis
et sexus hominibus praeconica sua voce procla
mavit publicavit et ad notitiam omnium
protunc praesens in dubiam deduxit de quo
praesens ejus Relatio post quam publicatae banio
nis poenam Judicium praesens pro peragendae
in praemissis executione S. Burgrabium
Castrensem Plocensem quemvis addidit et deputa
vit qui S. Burgrabius quam primum regi
situs fuerit eandem executionem de Bonis
disparens non obstantibus quibuscumque Jurium
oppositionibus peragere tenebitur sub poenis
contra renitentes officialis sancitis quam executio
nem Jd citatus officiose de Bonis suis pera
gendae per se et alias subordinatae personas non
praesumet impugnare sub poena banionis quae
contra impugnatae praesens interponit in Decreto in
continenti Jd Mtis Nri S. ~~[illegible]~~ Supraseriptus Rokiecki
de Bronowo Judicii R. quia ipsum citationem litera
lem sigillatae per terminum praesens servientem edictae ad B. Mag
cignino Curiasque Ibidem sicut citatae 4. 4to post 4.
S. Martini Pontificii praeterea Anno praesens tum et ejus
primam ex qua poena contumaciae est obtenta
Recte ante obtentionem ejus exportavit posuit
reliquisque in una septimana ac publicavit de quo
praesens ejus Mtis fecit Relationem

Scriptio Inter Gnosos Komonskie et alios

In termino hodierno ex dilatione Anteriore munimentorum uni ex infraseris Citatis in anteactis Judicijs recepta, et per Judicium Officij plene data et concessa, idq; adsequens Querelarum Castrens Plocens Trmnos ut pote modernos, cum trmni ibid contenti 1ma Conservatione facta et hac ex adcitaone, literali sigillata Castrens Capitt Plocens tenoris sequens Thomas Gregorius à Dembowa Gorâs Dembowski Plocens Plonscens etc. Capitaneus Vobis Gnoso Joanni Komonski Burgrabio Castrens Bobrovnicens, Bonorum Komonina seu Sortium ibid sit Haeredi, tum Relictae Ot Mci Stanislaj Luboradzki Consortividuae Matri, atq; Mcis Simoni Notario et Stephano Notariae Trribus Zawskrzens Filijs Luboradzkim earunq Sortium Possessoribus de Personis Bonisq; Vestris Gnater Omnibus, vigore Regio et Nostra qua hac in parte fungimur, Capitaneali Authe mandamus ut in Terminis Querelarum, Causarumq; Officij Judicijs, Feria Secunda prius et proximius ab hinc in Castro Plocens celebrans perliter ac peremptorie comparcatis ad Instantiam Gnosorum Casimiri, Patruj et Margarethae Filiastrae Ot Francisci Filiae Komonskich Actorum, qui vos et quae minorennis actrix, cum assia de Jure Competenti, post Translapsum Trminum ad paratum processum paratosq; quosvis Termi-

Terminos et gradus Juris ad paratam
Dilationem majoris hac in Causa conces
sam et hoc respectu summae restanti
Quingentorum Tynphonum Polonicalis,
ex summa originali Mille Tynpho=
num per te Gnose Komonski de manibus
Ot Pauli Gnosi Rutkowski pro pretio
sortis in Bonis Rybitwy Sittae Ot No-
tes Joannem Komenski et Hedvigim
Grembczewska conjuges, suorum Acto-
rum Parentes et avos concernens ob
non remonstrationem ejusdem summae
locationis, ad sequestrum Cancellariae of-
ficij nostri acceptae, et super Bona Mun-
da et Libera transportari assecuratae
submissioneq Authea solvi brevi tem-
pore declaratae nec inhucusq persolu
cum provisione ab eaq summa pro
venienti actoribus modernis directis
successoribus si quid Gnosus Caro-
lus summam portionis suae sibi acto
ri Patruo cessit. Illustris autem Rno
dus Ot Matthias Canonicus Regu-
laris Lateranensis Steriliter decessit
nolle persolutionis, tum quoq Vac
cae unius et suum quinque Scripto
manuali assecuratae non restitutionis,
imo diffugiis allaborationis perinde
injuriationis, et in litis expensas in-
ductionis praevisionisq Nolle pensio=
nis adeuntae ulteriles vobis cum
ea in Causa Jure procedi, solutio
nem summae praefatae cum provisio
ne injungi restitutionem praemisso
rum Omnium ab eo quem onus

praesens actionis magis afficit assigna
ri et decerni praesens citamini et ad cita
mini sitis Trmno adveniens parituri
et Judicialiter responsuri: Datt in Castro
Plocens Feria Tertia ante Festum Na
talis Sancti Joannis Baptistae, proxi
ma Anno Domini Millesimo Septin
gentesimo, Quadragesimo, Tertio, alias
Dilatione eadem anteriore munimentorum,
latiore in se existente in Diem hodiernam
incidens et provenien Partibus ipsis
utrisq et quidem Actorea per Gnosum Casi
mirum Komonski suo et Filiastrae
suae Nomine personaliter citata p
Gnosum Joannem Komonski Bur
grabium Castrens Bobrovinicens suo
et aliorum Citatorum nomine per Stiter
Coram Judicio Pseng comparentibus
et Jocum Juestr controvertentibus
tandem eadem partes utraq inter
se Jure agentes Terminum talem
qualem ad Psens habere debuerant
scripserunt prorogarunt et limi
tarunt ad Praesens Scribunt proro
gant et limitent ad sequentes Que
relarum Castrens Plocens Trmnos
polt Do. Quinquagesimae inciden
tes idq praecisis Omnibus Dilatio
nibus conservando partibus me
moratis utriusq Terminum in prae
allegatis Judicijs sine ulla adcita
tione comparendi et experiendi
peremptorium Decreti praesentis
vigore

Banitus M. Kandracki p. G. Chmielewski Bl. Plocen.

In Causa et actione Iudiciaria Infrascrita Inter G. Ioannem Chmielewski Bl. Plocen. Actt. ab una et GG. Michaelem Kandracki ac Barbaram Miecznikowska Invicem Conjuges Parentes Tum Ignatium ~~Miecznikowski~~ Kondracki Filium inhaerendo Mañioni authen. factt. ac nudae membranae super laboriosum Ignatium per Ipsos Gnosos Actt. Datt. Tum et alijs Documentis ad Iudicium Pten. Maritatt. Quidem cum Mariti Ipsius Authoritate et Assa Parte ab altera Cittos p. eo Quatenus Ipsos Summam Centum Sex Tymphonum p. suprafato laborioso Ignatio Ipsi p. actt. Datt. eidem actori persolvant p. quo Pten. Citant. alias Cione Ipsa latiore de Pmissis in se existente in diem hodiernam recte cadente Pfatus actor Coram Iudicio Officij Pten. pltter Comparens et Ternum Eundem hodiernum p. totam Iudicioni Pten. Audientiam Stme attentans memoratt. Cittos ad Ius Iuridice Tribus et ultra Iuris formam vicibus quatuor p. Mtem Rni Gnalem Honestum Gregorium Rokicki de Bronowo Iudicialem clamatt. et vocatt. n. Tn. Comparentes in Lucro Solutionis Summae alias in toto seu p. toto Lucro negotij Sui Principalis admittente Iudicio Officij Pten. Iudicialiter ac officiose Condemnavit ulterioraq. sibi ea in Causa p. Iudicium Pten. fieri et decerni postulavit cujus postulationi Iudicium Pten. annuendo Invim Ejusd. Lucri Stme ea in Causa obtenti Decrevit ac Pten. Decernit Quatenus memorata Pars Citta Summam Pmissam pro qua convenit Actori in Instanti Solvat idq. sub Poena Bantionis quae in Casu Pmissae Summae non per Solutionis et exinde Decreto Pten. Contraventionis put de facto n. est persoluta Sup. Ejusd. Citt. n. Comparentibus p. Iudicium Pten. ex nunc Decernit

et ad publicandam Eand. Baonis Poenam Suprascriptus
Mtis Rohicki addit et Deputatur qui Mtis Satisfaci-
endo Deputationi Sub a Judicio Pten habito memo-
ratam Baonis Poenam de Ipso met Cittos Pten in
Terno Disparentes esse Banitos hic in atrio
Stubae Judicialis ac in alijs Locis Publicationi
Solitis Pten plurimis variae Conditionis et sexus
hominibus ad Judicia moderna et foro publicum
Congregatis alta sua Pronica et Sonerosa voce pu-
blicabit proclamavit et ad notitiam omnium
Ibid. ad Stantium in Dubiam deduxit de quo
Pten Id Mtis Judicio Pten fecit Relationem
Judicium Pten postquam publicatis Baonis Poenam
Judicium Pten pro facienda in promissis juxta Pten
Legis executione Causam hanc cum toto illius
effectu ad Mcum Loci Capitaneum seu Mcos
Locorum Capitaneos Subluiq vel quorum Jurisdictione
cum Bonis Suis pro fati Citati Disparentes sub-
sunt remisit remittitque Pten Decreti
Sui vigore

Banitus M Rutkowski Tribunus Dobrinen
per G Bagienski Camerarium Inrem et Vicero
tarium Plocen

Non solus

In Termino hodierno ex relatione authentica coram
actis Advocatialibus Civilibus Dobrinen inscripto
et per infraconnotatum Mtem recognito tenoris
sequen Actum in Dobrien Civitate Regia coram
Judicio Civili advocatiali feria quarta post
Festum S Martini Pontificis Episcopi proxima
Anno Dni 1747 Ilio Coram Judicio Civili advocatiali
Dobrinen vacan ad presens actis Castren Bobrowni-
cen pter Comparens Mtis Rni Inalis Honestus
Paspar hisiel de Jonislaw authus et iuratus pa-
lam publice nil quia ipsi citationem literatam
sigillatam pro Judicijs Castren Plocen servien
tenoris sequen Thomas Gregorius a Dembo
wa Sora Dembowski Plocen Plonscen et e Capito
sibi M Josepho Leoni Rutkowski Tribunus Terrae
Dobrinen de Persona bonisque tum generaliter
omnibus vigore Regio et nostra qua hac in
parte fungimur Capito authoritate mandamus

ut in terminis querelarum Causarumque Officij Judi-
cijs feria secunda prius et proximius ab hinc
in Cro Plocen celebrandae pter ac peremptorie
Comparendas ad Instantiam P. Antonij Ga-
gienski Camerarij Rnis et Vicenotarij Castren
Plocen Acti qui te inhaerendo scripto certo manua-
li sup Summam Ducor Millium florenor Polo-
nicat dato tam vacanti iurisdictione Castren Gobro-
nicen quam ex vi offitionis ad respondendum
Judicij Officij nostri pter citat idque pro eo quatenus
tu Summam restantem trecentorum viginti sex
florenor et grossorum viginti octo polonicat ex Sum-
ma suprascripta Ducor Millium florenor Polo-
nicat scripto manuali assecurata provenien
ad multiplices requisitiones solvi declaratur
non tamen in huiusmodi persolutionem eiusdem Actori per-
solvas igitur citatis ad videndum et audiendum ad so-
lutionem Summae ~~[illegible]~~ per sententiam
Judicij Officij nostri stringi ac id quod iuris erit
contra te statui et sententiam praesentem visitaque
termino advenien parituris et responsuris
Data in Cro Plocen feria quarta ante festum
S. Martini Pontificis 9xa Anno Dni 1743tio
Edictum cum citatione ad Bona Spiritualia detulit exporta-
vit posuit reliquit et publicavit ut iuris et
moris est de quo praesentem Idem Mtis fecit Relatio-
nem Exactis Civilibus Advocatialibus Dobrinen
Extraditum Martinus Janiszewski notarius Juratus
Civitatis Dobrinen manu propria Grzegorz Bieglecki
Langwyt Dobrzenski Locus sigilli Civitatis illius
in diem hodiernam incidentem et provenientem Prae-
fatus P. Actor coram Judice Officij praesentem pltr Com-
parens et Termum eundem hodiernum a tota Judice
praesentem audientiam bene attentans memoratum M.
Citatum ad jus juridice tribus et ultra juris firmam
vilibus quatuor per M. P. G. Hegorium Rolnicki
de Branowo Judicem clamatum et vocatum non tamen com-
parentem in lucro solutionis summae alias in toto
sese pro toto lucro negotij sui principalis admittentem Judex
Officij praesentem judicialiter ac officiose Condemnavit ulterio-
raque sibi hac in causa per Judicium praesens fie-

ri

eri et decerni postulavit Cujus postulaoni Jud
psens annuendo in vim ejusd Lucri Lme ea
in Causa obtenti decrevit ac psenz decernit
Quatenus memorat M.Cit summam pmissam
pqua Convenit J. Acto in instanti solvat
idq sub Pena Bnis quae in defectu ejusd sum-
mae non psolutionis et exinde Dro psenz
contraventionis put de facto non est persolutu
super eod M. Citato p Jud psens exnunc de-
cernit M.R.S. suprascrus Rotiecki ad publicand
eand Banitionis pnam addit et deputat Qui
quid M. existens taliter ad pmissa exequend
additus et deputatq memorat Banitionis pe-
nam ac ipsmet M. Cit psenz in Trmno dis
parenz esse banitum juri Communi con-
trarium et rebellem hic in ptorio Civitatis
Plocenz et in alijs Locis publicationi Consue-
tis in psentia plurimae Nblitatis ad Iu-
dicia moderna forumq publicum Congre-
gatae alta sua pconica et sonorosa vo-
ce publicavit pclamavit, ac ad notitiam
Omnium ibid adstanz in dubiam deduc-
xit, de quo hanc suam id M. post expe-
dita publicationis actum ad Stubam Judtem
rediens, suo Coram Judicio fecit Relationem
Quam post subsecutam publicaonem, pe-
nae Bnis Judicium psens p faciend in pmis-
sis juxta psens juris Communis Executione
Causam hanc cum toto illius effectu ad

M. Loci

M Loci Capneum sive MM Locor Capneor sub cujus vel quor jurisdictione Bona Citati jurevicti Consistunt remisit, ut quid remittitq Presens Deri suj vigore.

Dilatio Munimentorum PP. Kozłowskich

In Termino Consensu hodierno ex Dilatione Anteriore in ipsis uni ex infrascriptis Citato in Anteacto Judicij recepto et per Judicium Officij praesens data et Concessa, idq ad Sequens Querelarum Citatorum Placens Terminos ut pote modernos cum Termino ibidem Contenti Sma Conservatione facto et hoc in Causa et Actione Judiciaria infrascripta inter SS. Valentinum Patruum Petrum Josephum, Antonium, Andream et Thomam Filiastros Kozłowskie ob S. Nicolai Kozłowski Fratrem et Filios et quidem Minorennes in Officia de Jure competens Acto abuna et SS. Relicto ob Sci Nicolai Kozłowski Contem Viduam Matrem atq Leonem Filium etiam Kozłowskie ad haerens Mationi coram Actis authenticis Rni interpositis 2do pt obtento Contumaciae poenam ad Judicium Officij praesens Pte ab altera Citato pro eo quod ipsius Jura ac inscriptiones quasvis si quas justas et Smas supp sortitus in B. Kozłowo Tyszki Sctis Fatis ob PP. Simonis et Floriani Kozłowski Lucrum Parentis Patrui et Avor derelicto habere praetendunt coram Judicio praesens reproducant, idq in instans. Quibus itaq reproductis de Eisq Sortibus per se indebite Possessis condescendant ijt citant ad videns et audiens ipsis ad praemissa Stringi Comportatio nd Jurium ac Documentorum praemissorum injungi, Condescensionemq de praefato Sortibus in praesens Officij competens

Jm

ipsi demandari Ceteraq pro Juris Causae et Termini
exigentia cum ipso Statuto et Sententiam prae-
sentem alias Dilatione eadem anteriori majoris la-
tiori in se existentem in Diem hodierorum Lmae
cadentem Ptibus ipsis utrisque et quibus Actis p. Inclitum Pe-
trum Kozłowski Cuo et aliorum Actis nunc pls.
Citata vero p. Ipsum Lucam Malewski coram
Judicio Officii praesentem comparentem et Secum
in controversiis
Judtr, descendentem quibus Controversiis coram
se inductis Judicium praesens exauditis Decre-
vit et praesentem decernit Quatenus Satisfa-
cit P. Leo Kozłowski Citatus Dilationi ma-
joris ipsis hac in Causa in antea Actis Judiciis re-
ceptis idque in instanti. Tandem consentiente Pte
Actis Suspensa tantisper Satisfactione Di-
lationi Eiusdem majoris ad Effectationem Ejusdem
comparentem Ptis Actis dedit et Concessit, Ita ut Judicium Di-
latione ad monimenta Causam praesentem im-
pugnantem eidem Actis Pti idque ad Sequentem Quere-
larum Crenem Plocensem Rnos pt D. Evinqua-
gisimae incidentem Trno Eiusdem Ptibus utrisque
in praeallegatis Judiciis totali in Vigore
conservatae comparentem peremptorie praesentem Vigore
Dni.

Major inr Perillrem Rmum Paulum Ro-
scissewski C. C. Plocensem et M. Notarium Trem
Plocensem atque Perillrem Rmum Mauritium Jose-
wski Archidiaconum Dobrinensem Canonicum Juni.
In Causa et actione Judiciaria Infrascriptam inr

Perillrem

Perillrem et Rmum Paulum Roscipewski
Canonicum Cathedralis Plocen. acto ab una et
M. Notarium Trem Plocen. Bonor. Grambiec. Hære
dem tum Perillrem Rmum Mauritium Archi
diaconum Dobrinen. Canonicum Juni Vladislavien.
Modernum Juris Hæredito Sup. eadem B. Grambiec.
Quæsitorem Jesewskie Fratres inter se Germanos
inhærendo inscriptioni authicæ per M. Notari
um in personam acto Super Summam
Duor. Millium Tynphor. recognito ad Judi
cium Officij Plen. parte ab altera cittos pro
eo quatenus Ips. seu quem Ips. onus Plen. acti
onis magis afficit Summam eandem Duor.
Millium Tynphor. pro Ptio B. Borkowo Pve
nien. p. M. Notarium de manibus M. Simo
nis Zboinski Pincernæ Dobrinen. Levato
et Sup. B. Pdicto Grambiec modo Simplicis
debiti actori in Scriptis una cum provisione
ab eadem Summa Pvenien. persolvant pro
quibus Pmissis citan. Plen. alias cittione Ips.
Pmissa in se latius enarran. in diem hodier
nam Inciden. et Pvenien. Ptibus Ips. utrisq.
et quid acto p. G. Adamum Bojanowski Inscr.
Plenipotentem citata p. G. Jacobum Kesicki

ptr coram Iudicio Officij psens comparens
tanq ad repoenem ejusq Comparens Ptis citta
dedit et concessit hoc idem Iudicium Dilao
nem majoris M. Zebewski Notario Tni Plo
cens ex quo causas majoris Importantiae
in Iudicijs Tribunalis Rni Petricovien pro
tunc attentat quam probabit Literatorijs
Documentis juxta Legem ad sequen Quere
lar Crens Plocen Tmos proximius abhinc in
Castro eoq celebranq conservando Tmum Ptibus
memorat utrisq in pallegat Iudicijs sine
ulla adcitione Comparens peremptorium
psens vigore Decreti. In Continens M. R. G. P. Gre
gorius Kolicecki de Bronowo authens et Iurat
palam Rvit quia Ips cittionem Literalis sigill
pro Tnis psens Servien edit cons pfat citat
ad Bo: Grambiec Feria 5ta pt F. S. Bartho
lomaej Apli anno currendo scribat Iuxta stylum
Cancellariae

Rejectio vnr NN Zukoski et Cieslinski
Prout infrascrta Pars Actorea, in forma nominat
Item Citatam citavit ad Judicium psens Cita
tione sua literali sigillata Cl Plocens tenoris se
quens Thomas Gregorius à Dembowa Gora Dem=
bowski

bowski Plocen. Plonscen. etc Capnicus Tibi
Gnoso Joanni Lubowski de Persona (Scriba-
tur Aringas) ad Instantiam Instigatoris Ju-
dicij Officij Presen. nostri ejusq. Delatoris S. Cajetu-
ni Josephi Cieslinski ord. Josephi ex ord. S.
Rosalia Grochowalska progeniti Filij Acto-
ris, qui te citat, seu potius post translatum
terminum sive Terminos si qui sibi Actori ob
non prosecutionem Causae Presen. sunt transla-
psi, nempe ad paratum processum, paratos
quosvis jurisgradus, ~~nempe~~ ad paratam Dictam
Remissionum ab Officio Plocen. pro Comi-
tiolis particularibus in Raciaz celebratis facto
paratam attestationem, JJMM. Deputatorum
manibus conscriptis paratamq. remissionem
ex ejusq. Comitiolis Raciazien. ad Judicium
Officij nostri facto et hoc in causa, occasione objectae
imparitatis status ac prerogativae Nobili-
taris detractionis nec non varijs Coram Per-
sonis publicis in locis pro Actis laesionis, dif-
famationis, et in Oppido Bielsk oppressionis,
Concussionis, Convulneratione perindeq. poenar.
in Legibus Rni descriptis succubitionis adcitatis
advidendae et audiendae, ulterius tecum ea in
Causa jure procedi, pro omnem laesivam intuitu
tu objectae imparitatis status interposito

eliminandæ ex Actis declarari nihilomi-
nus reclamationem et restitutionem dene-
gatæ Nobilitatis sententiâ Judicij Officij nri et
injungi pœnas ex demerito facti Crimi-
nales et personales super te irrogari ac id
quod juris erit sententiari præsentem itaque Adci-
taris, Sis Trmno advenientem pariturus et pe-
dlter ad præmissa judlter responsurus Datum in Fro Plocen
"et Confessoris
F. 4. pt F. S. Martini Pontificis" p. 2a AD 1745.
in diem hodiernam incidentem et prævenientem Partibus ipsis
utrisque et quidem Actore pltr, Actto E. Joanne
Zukoski itidem pltr coram Judicio Officij præsentem
Comparentem et secum judlter Controvertentem qui-
bus controversijs Judicium præsens coram se
inducto exaudito rejecit rejicitque præsentem Cau-
sam præsentem idque ad sequentem Quærelo C. Plo-
cen Trnos pt D. Quinquagesimæ incidentem de-
cidendam et judicandam Trmno ~~in ibid~~ Par-
tibus memorato utrisque in Pallegatis Judicijs
sine quavis adcittne Conservato Comparendi
peremptorio præsentem vigore Decreti

Scriptio inter MM. Dembowski et Szmptawski.
In Trmno hodierno ex adcitatione literali sigillo Cl.
Plocen tenoris sequentem Thomas Gregorius à Dembo-
wa Gora Dembowski Plocen Plocen etc. Cupreus
Vobis MM. Gabrieli Venatori Dobrinensi Parenti

et

et Antonio Filio Lamptawskim de Personis
(Scribat Aringa) ad Instanam M Stanislai
Dembowski Pocillatoris Zawskrzenę Actoris,
qui Vos citat seu potius adhaerendo maõni
suae ad paratum processum paratos quos-
vis juris gradus et Trmnos nempe ad pa-
ratum Decretum Judicij Officij nostri quo
medianę Vobis prohibita impetitio propinaõ-
nis in Taberna Malusinenę est adcitat
ad videnę et audienę attentandęq ad publi-
canę Banitionis poenam per Vos ex vi Pmisso
Dcro Contraventionis succubitu N. R. I. quem-
vis a Judicio nostro addi ac id qd juris
erit decerni Pzenę et sententiari Pzenę
Litis Trmno parituri et judtr responsuri Dat.
in Cro Plocenę F 5. ante F. S. Catharinae Vet
M. pxa AD 1743tio. ita in diem hodiernam
recte cadenę Ptibus ipsis utrisq Actis quidę p. I. An-
tonium Malewski Citta vero in Cr Plempo-
tenę Citta vero p. I. Antonium Lamptawski
Venatoriae Dobrinę suo et alior Actorne
pttr coram Judicio Officij Pzenę comparenę
et se cum judtr in Controversias descen-
denę. Tanę eaq Partes inter se jure
jure disceptanę trmnum talem qualem
ad Psens habere et ex eod Causam Pse-

qui

qui debuerant scripserunt prorogarunt et limitarunt prout quidem et presens scribunt prorogant et limitant, idque ad sequens Querelarum C. Mocens Terminos pt D. Quinquagesimae incidens, Terminis ejusdem utrisque Partibus in ibidem totali in vigore comparendi et experiendi Conservato peremptorio presens vigore Dni

Scriptio inter Uminskie et Wolenskie
In causa et actione Iudiciaria infrascripta inter Ex Joannem Umienski Burgrabium C. Mocens atque Perfidum et Infidelem Jacobum Iudaeum de Bonis Zoltowo magna Arendatorem ante hac in Bonis Kotarzyno habitans et ibidem Braxatorium tenens Actorem ab una et Generosos Vladislaum ac Annam de Milewskie Conjuges Parentes Michaelem et Joannem Filios Wolinskie tum Paulum Kotarski et Theresiam Wolinska ibidem Conjuges Consortes quidem in assia maritorum earum inhaerendo Officioso Aresto circa positionem presens citationis interposito ad Iudicium presens pte ab altera Cittos idque ad videndum et audiendum ad extraditionem instantaneam paris Equorum ac Vaccae unius indebite intercepto ipsis sententia Iudicij Officij presens stringi et compelli poenis in Iudicio arbitrarijs puniri compensationem causatae carentiae laborum ac fructus usurpati a vacca injungi Solutionem Triginta Tymphorum ab eodem Iudaeo actore pro cerevisia accepto provenien eidem Iudaeo demandari pro quibus premissis citant presens alias Citatione originali premissa fusius in se enarrans in diem Hodiernam Sme cadens partibus ipsis utrisque et quidem actore

per Generos

per S. Joannem Uminski suo et aliorum
actorum nomine pter citata per Ignotium
Michaelem Wolenski suo et aliorum ci-
tatorum nomine pter coram Judicio Offi-
cij praesentem comparentem et secum Judiciter
in controversias descendentem tandem eodem
utraque Partes inter se Jure agentes
Terminum talem qualem ad praesens
habere et ex eodem Causam prosequi
debuerant ob spem iucundae concordiae
et amicabilis Compositionis scripserunt
prorogarunt et limitarunt pro utquidem
praesentem scribunt prorogant et limitant
idque ad sequentem Querelarum Castrensem Plocensem
Terminos post Dominicam Quinquage-
simae incidentem Termino in ibidem Partibus
utrisque altedictis totali in vigore com-
parendi et experiendi conservato
peremptorio praesentem vigore Decreti In
Continenti M. R. I. H. Gregorius Rokie-
cki de Bronowo authus et iuratus rotit
se Citationem ecclesiae Edito coram praefato citato
ad B. Kotarzyno feria tertia post Fe-
stum S. Francisci Confessoris proxime
praeterita anno currente detulisse exportasse
reliquisse posuisse et de Positione notifi-
casse de quo praesens ejusdem Mlis est relatio
Et hic subinde Is idem Mlis Rokiecki
Judicis palam rotit quia ipse habitis secum
DD. Stanislao Bulkowski et Thoma Kto-
bulkowski in evidentius testimonium
secum coassumptis fuit ex requisitione
officiosa supra exarati S. Uminski Acto-
ris perfidi et Infidelis Jacobi Equitis Aren-
datoris fuit in B. Kotarzyno iuxta datam
in relatione exportatae Citationis positio
et ibidem condescendens per unum equorum
ac vaccam unam apud praefatos S. Wolin-
skie et Kotarskie ex rationibus in Trinitatem
inferendis praesentem arestavit et de extra-
ditione quae nosse est subsecuto ideo detetem

tione ad decisionem instituendæ causæ mo
muit de quo præsens Idem Mlis fecit relationem

Lucrum Ultimariæ super Nlibus Mogilenskie
ex parte Nlis Kowalewska

Juxta actum executionis infrascrum in Bo
nis inferius nominatis officiose per infra
specificatum S. Burgrabium C. P. expe
ditis ac manu ejus propria subscriptum
Tenoris sequentis actum in Bonis villæ
Smarzewo sortiq Nlium Martini Mogi
lenski et Barbaræ Dembska Conjugum
citatorum iure victis hæreditis idq ante por
tam residentiæ occlusam Feria 2da post
Festum Sancti Francisci Confesoris
proxima anno Dni 1743tio coram Gnoso
Francisco Nicolao Kowalewski Burgra
bio Castrensi Plocensi in præsentia Gnosorum
ac Nobilium Joannis Stawęcki Petri
Chądzyński nec non providi Joannis de
cad villa Mlis Rni Gnalis actui præsens
adstantis et eundem acclamantis Offici
um præsens Castrensi Burgrabiale exe
cutoriale videlicet Suprascrus Gnosus
Burgrabius Castrensi insistendo Legi
bus Regni de peragendis executionibus
Sancitis satisfaciendoq Muneri Officij
sui Burgrabiatus ad requisitionem
Nobilis Kowalewska Nlis Lucæ Kowalewski
Consortis actricis Jure vincens vigore
Lucri ulterioris fortis faciendæ executio
nis in Judiciis Officij Castrensi Plocensi
Anno præsenti super Nlibus Martino Mo
gilenski et Barbara Dembska Con
jugibus citatis jure victis et hoc in

Causa

Causa ratione Summae actrici Iure vincen. reali
ter p. cosd. debite una cum provisione p. veni
en. non solutionis uti processus p. missa fusis in se oblo
quitur obtenti et publicati Officiose cum suprascris
Nlibus Mlis ad Bona suprafatae seu sortem ibid.
sit condescendit Iurisdictionem suam Officio
sam p. custodita prius per vocem Mlis pace et se
curitate publica actibus Officiosis debita funda
vit ac partes utrasq. ad suj p. sen. p. dicto Mli
acclamare injunxit quo in termino personaliter
comparens Nlis Petrus Chądzyński ad urgendam
eand. executionem a parte actorea destinatus
Plenipotens reproducto suprascro Lucro ulterioris
super Citatis Iure victis obtento petijt ab Officio
p. sen. executionem finalem de Bonis Citatorum
Iurevictorum fieri et pagi sortemq. proportiona
tam summa ac processu oneratam suae Prin
cipalissae tradi affectavit quam Executionem
p. missae annuendo affectationi uti licite Gnosq.
Burgrabius peragere voluit verum quoniam
eand. executionem personaliter comparens Nlis
Barbara de Dembskie Nlis Martini Mogilenski
Consors Citata Iure victa Nullis reproductis Iu
ribus solummodo his adjectis formalibus Ver
bis Pronie y niedopuszczam tey Exekucyi iż będziem
Chcieli tę Summę o którą nas Panowie Kowale
wscy pozywaią oddać gdyż y ia też zpodziewam się
Summę mię należącą odebrać to też zaraz z tey
Summi oddamy Gnosc Pani Kowalewski impu
gnavit et fieri non permisit qua attenta
ejusdem executionis Impugnatione ab
eadem suprafatus G. Burgrabius nec cujpiam
partium aliquot p. judicium inferre vide
atur supersedit et Causam p. sentem
cum toto ejus effectu ac partibus ipsis

utrisq.

utrisq ad Judicium Castren Plocen primosq
et proximos ejusd Officij Querelarum Terminos unde
emersit pro fortiori demandanda executione
seu finali disjudicatione remisit terminumq
sisd partibus in praeallegatis Judicijs sine ulla
adcitatione Comparendi praefixit assignavit
et Conservavit peremptorium Actus praesen
executorialis Vigore Nicolaus Franciscus
Kowalewski Burgrabius Castren Plocen ma
nu propria. In termino itaq hodierno vigo
re praeinsertae remissionis Conservationisq
ipsius termini ita in diem hodiernam in
cidentis et provenientis partis praefata acto
rea praeter coram Judicio Officij praesen Comparen
et terminum eund hodiernum praetatum Ju
ditiorum praesentium audientiam litme attentans
Memorato Nos Mogilenskie Citatos ad jus Ju
ridice tribus et ultra juris formam vicibus
quatuor per Mlem Rnum Gnalem Honestum Grego
rium Kokiecki de Bronowo Authenticum et
Juratum Judicio suo adstantem Clamato et
vocato non tamen Comparentes in lucro ulti
mariae fortis finalis ac indilatae, faciendae executio
nis admittente Judicio Officij praesen Conde
mnavit ulterioraq sibi ea in Causa per Judi
cium praesen fieri et exequi affectavit et
Judicium Officij praesen Juri Communi affe
ctationiq ejusd actoreae partis uti licite an
nuendo in vim ejusd lucri litme ea in Causa
obtenti decrevit ac praesen decernit quatenus
Gnosus Nicolaus Kowalewski B. C. P. vel qui vi sali
us qui prius facilius ve conduci poterit obtempe
rando praesen additioni nec se unus ad alterum

Referendo

Referendo imo vices alterius unus suplendo
ad primam actoreæ partis requisitionem et præsen
Decreti exhibitionem eandem executionem ultima
riam fortem ac finalem non obstantibus qui
busvis Iurium oppositionibus Relatione ad cassan
dam inscripta vel inscribendæ quæ præsen amoventur
et pro nullis declarantur Officiose de Bonis Citatorum
Iure victorum faciat et peragat idque sub pœnis Contra
renitentes Officiales in legibus Regni descriptis
nemo vero eandem executionem ultimariam fortem
officiose de Bonis Citatorum Iure victorum peragendæ
nec per se nec per suas quasvis subordinatas au
deat impugnare personas idque sub seorsiva
Baonis perpetuæ pœna quæ contra impugnatores
interponitur præsen ratione quoque anterioris exe
cutionis impugnatæ petijt eadem pars Actorea su
per Nli Mogilenska Consorte pœnam Baonis per
petuæ decerni aliaque in talibus fieri solita sibi
per Iudicium præsen sententiari postulavit cujus
postulationi Iudicium præsens annuendo supereadem
Nli Mogilenska Consorte Citata et impugnatri
cæ pœnam Baonis perpetuæ decrevit illamque
esse perpetuo Banitam sententia sua declara
vit adquam quidem publicandæ Baonis perpe
tuæ pœnam supra scrum Mlem Rokiecki Iu
dicialem addidit et deputavit qui Mlis a Iudi
cio præsen existens ad præmissa exequenda addi
tus memoratam Baonis perpetuæ pœnam
ad ipsammet impugnatricem esse perpetuo
Banitam Iuri Communi Contrariam et rebel
lem hic in atrio Stubæ Iudicialis ac in alijs
locis publicationi solitis in præsentia plu
rimæ Nobilitatis ad Iudicia Moderna for
rumque publicum Congregatæ alta sua

pconica et Sonorosa voce publicavit pclama
vit et ad notitiam omnium ibidem Adstantium
in dubium deduxit de quo pseng Qd Mlis e lo
co publicationis redieris suo coram Judicio fecit
relationem postqm publicatam Bonis perpe
tuae poenam Judicium pseng pfaciendam in pr
missis Juxta pscriptum Juris Communis excutio
ne causam hanc cum toto illius effectu ad Ma
gnificum loci Capitaneum seu Meos Locorum Ca
pitaneos sub cujus vel quorum Jurisdictione eadem
citata impugnatrix cum Bonis suis subest
vel Consistit remisit remittitque pseng Decreti
sui Vigore.

x

Baniti Gnosi Pączkowskij per Gnosam Na
guszewska.

In termino hodierno ex Decreto Anteriore
inter partes infrascriptas Lato, ~~tum~~ quo adiente
Judicium officij pseng, super controversi
as earundem partium coram se inductas, tum
et illationes ac documenta ~~easdem per par~~
~~tes~~ reposita indecidendo ~~pseng~~ infrascriptam Causam ad
primas et proximas ~~sequentes~~ Quadrelar Placeng Trnor post te
stum Sancti Martini Pontificis incidenti
ut pote moderno deliberavit, cum termini ibidem contenti
Legitima pfixione facta, et hoc ex actti
one literali sigillata Castrenae Capitt
Placeng tenoris ejusmodi: Thomas Gre
gorius a Dembowa Gora Dembowski
Placeng Plonsceng etc. Capitaneus. Vobis
Meis Alberto, et Antonio Pączkowskim
Judicidis Castrenae Ciechanoviensis
Fratribus inter vos Germanis ac alijs

Successoribus et Gnosi Stanislaj Zaborowski Subdapiferidae Lomzensis Sterliter Vita functi, tum Consorti Gnosi Ignatij Zorawski, alijsq Successoribus et Casimiri Rezkowski, si Omnes ad Causam praesentem pertinere videamini, nec non Mco Francisco Szabłowski Vexillifero Tembowaliensi Bonorum Kadultowo Creditoribus seu ejusdem possessoribus et Juris evictoribus, ad dextram Gnosis Andreae et Eustachio Sokolnicki de personis Scribatur aringa ad Instantiam Gnosae Martianae de Sokolnickie relictae et Nlis Antonij Naguszewski Conae viduae actricis, quaevis et quid Minorennes siquid tutoreâ indigetis cum debita, Maritalem verò maritali cum Mariti Authoritatibus et assistenae citat, seu potius post translapsum terminum, seu terminos, siqui sibi Actrici ob non prosecutionem Causae praesenae sunt translapsi, nempe ad paratum processum paratos quosvis Terminos et gradus Juris, paratam Dilationem munimentorum, parata quaevis Decreta, ea in causa lata, paratam remissionem, per Dcrum Condescensionis in fundo Bonorum Szczepkowo agitatae, ad Judicium officij Nostri factam, ad eumq Juris Gradum, in quo causa praesenae stetit indecisa, pendetq indeterminata adcitat, idq proeo, quatenus vos Summam Trecentorum

Tynphonum Polonicalium, se actricem rite et Stme concerne, in Bonis Kodultowo per vos possessis hærentem, una cum provisione ab eadem provenienc exolvatis, igitur citamini seu adcitamini, idq' advidenc et audienc vos ad Pmissa Sentenā Judicij Officij nostri stringi et Compelli, Solutionem Summæ Præcensitæ cum provisione sibi actrici injungi, ac id quod Juris erit exequi et Sententiari Pseng Litis Trmino advenienc parituri et Judicialiter ad Pmissa responsuri. Datt in Castro Plocenc Feria Quarta post Dominicam Invocavit Quadragesimalem, pxima Annō Domini Millesimo Septingentesimo Quadragesimo Tertio. alias eadem Decreto anteriore deliberationis, latiore in se existenc, in diem hodiernam Stme cadenc, partibus ipsis utrisq' actrice quidem pter, citata pro interesse Mci Szabłowski Vexillifero Trębovoliensis per Gnosum Antonium Malewski Burgrabium Castrenc Plocenc pro interesse Successorum et Gnosi Pauli Sokolnicki, per Gnosum Valentinum Załtowski Coram Officij Judicio Pseng Comparentibus et secum judicialiter controvertenc, quibus controversiis Judicium Pseng coram se inductis exauditis, quoniam Gnosus Albertus Pęczkowski Pseng in Trno disparet, et se condemnare pmittit proinde cum Comparenc Causam Psenc suspendit, suspensamq' esse declarat ad convictionem disparentium quem

Quem disparenę praefata Actrix Coram Iudicio Officij Psenę personaliter comparens ad et Trmnum eunę hodiernum per totum Iudiciorum Psenę tractum ltme attentans, per Mtem Rni Gnalem honestum Gregorium Rakiecki de Bronowo Iudlem, ad Ius juridicè tribus et ultra juris formam vicibus quatuor, uti ante ita et post officiosum Arestum, tempestive idq pro interesse Mci Szabłowski Vexilliferi Prebovalienę per Gnosum Antonium Malewski, pro interesse reliquorum per Gnosum Iacobum Kęsicki interposit et per Iudicium officij praesenę Susceptum et connotat acclamare fecit, itaq cum id citatus ad acclamationem talem Mtis suprafati nō comparuerit, imò ut id Iudicio Psenę Mtis retulit contumax Exstiterit, eunę memorata Actrix in Lucro Solutionis Summę alias in toto seu pro toto Lucro Negotij suj principalis, ex permissione Iudicij Officij Psenę Iudlter ac officiosè condemnavit, ulterioraq sibi hac in Causa, per Iudicium Psens fieri et decerni postulavit, Et Iudicium officij Psenę Iuri Comuni, affectationiq ejusd Acta #Lucri, ltmè ea in Causa obtenti decrevit ac Psenę decernit, quatenus memoratę citatę Summam Psmissam pro qua convenitur, parti actoreae in instanti Solvat, idq sub poena # partis uti licitae Annuenę invim ejusd

Banitionis, quæ in Casu Pseng Dcro contraventionis; nempe Summæ Pfatæ non solutionis, prout de facto non est persoluta, sup eod citato disparenq, per Judicium Psens ex nunc decernitur, Mtisq Rni Gnalis Supraserus Rokiecki Judlis ad publicanq eand Banitionis pœnam additur et deputatur, Quj quid Mtis satisfaciendo deputationi suæ, a Judicio Psenq habitæ, memorat Banitionis pœnam, modo Pmisso superPfato citato disparenq obtentt, et per Judicium Psens decreta ac ipsummet cittum Psensi in Trmna disparenq, esse banitum juri communi contrarium et rebellem, hic in atrio Stubæ Judlis ac in alijs locis publicaoni consuetis, Psens pro tunc plurima Nobilitate, ad Judicia moderna forumq publicum congregata alta sua Pconica et sonorosa voce publicavit, proclamavit, et ad notitiam omnium protunc Psenq in dubiam deduxit, de quo hanc suam id Mtis, e loco publicationis ad Judicium suum rediens, fecit Relationem, Post quam publicat Banitionis pœnam, Judicium Psens pro facienda in Pmissis juxta Psenu juris Communis Executione, Officium competens videlicet Gnosum Burgrabium Castrenq Plocenq quemvis, qui prius faciliusve conduci poterit, addidit et deputavit.

Qui Gnosus Burgrabius Castrenę Plocenę ad pri-
mam partis Actoreæ Requisitionem, Deriq; psenę
exhibitionem eandę Executionem de Bonis citati
jure victi, non obstanę quibusvis jurium oppo-
sitionibus, Relatione ad cassanę inscripta v in-
scribenda, facere et per agere tenebitur, Sub
pœnis conę renitenę officiales in Legibus Rni
descriptis. Quam Executionem officiosè de Bonis
suis peragendis magenę sq citatis disparens
per se aut suas quasvis subordinatas nõ aude-
bit impugnare personas idq; subsecorsiva Ba-
nitionis perpetuę pœna contra impugnatores
interposita psenę Decreti suj vigore

Banitus E. Jaroszewski in Lucro ultimario per
EE. Podlecki et Karwowski.

Juxta actum Executionis in Bonis infrius nominatis
officiose per infraspecificatum I. B. C. Plocenę expeditæ ac
manu ejus propria Subscrum Tenoris Sequenę
Actum in Bonis Villæ Mszczenino magna Feria
Sexta ante Festum S. Catharinæ Virginis et
Martyris proxima Anno Dni 1743tio. Coram E.
Joanne Chmielewski B. C. Plocenę in præsen-
tia EE. ac BB. Pauli Karwowski et Francisci itidem
Karwowski nec non MM. EE. P. Francisci Olszewicz
de Jura authentici et Jurati actum præsenę ac-
tamanę. Vigiliæ B. Burgrabiæ C. Plocenę in hæ-
rendo Legibus Rni de peragendis Executio-
nibus eo nõne Sancitis Satisfaciendo muneri
officij sui additioniq; a Judicio officij C. Plocenę
per expressum habitæ insistendo pœnæ ba-
nitionis respectu Summæ Mille Florenorum
Plicum cum provisione ab eadem provenienę

per

Jmr

pp. ad S. Valentinum Jaroszewski RR. Petronel-
lae B. Alberti Podlecki et Agnethi B. Laurentij
Kowalewskiem Karwowski Contibus non solu-
tionis de Actu ejus in Crn Plocen. in Trnis Ve-
retarum Causarumq. officij Judicijs ac Causarum
Exemptionum una cum continuatione anterior.
Causarum in diem hodiernam Incidens. Fa Wa
ante Festum S. Margarethae V. et M. pxa Anno
Dni 1743tio in Lucro ulterioris Ex Instantia
praefatarum Podlecka et Karwowska Superd.
Jaroszewski obtentae et publicatae ex requisitione
officiosa praefatarum Actricum ad Bona Suprafatae
cum Supradictis RR. ac Mli in Actu contentis
condescendit, Jurisdictionem Suam officiam prae
custodita prius pace et Securitate publica
fundavit Ptes utrasq. ad sui praesentiam
tam Actae Jurevincens quam Citae Jurisdictae acta
mare injunxit. Quo in Trno Executoriali Pltr
comparens S. Jaroszewski Albertus ipsmet
Cittus Jurevictus his verbis. Bronię y niedo
puszczam tey Exekucyi. bo ia fortunę Swoię
przedam y Każdego wspołeczyć Łaczym Proszę
o Remissę WPana nazad do Grodu impugna-
vit et fieri non admisit. Qua attenta impugna-
tione ius S. B. C. Plocen. ab eadem Executione Super-
sedit, et Causam praesens cum toto ejus effectu
ac Partibus ipsis utrisq. ad Judicium Plocen.
pulterior Disjudicatione Seu fortiori demar-
dandae Executione unde emersit, remisit remittitq.
praesens conservandae Trnum Ptibus Ppsis
utrisq. in praeallegatis Judicijs Crenis Capitis Plocen. si
ne ulla adcitatione comparendae Peremptorium
Dni sui Executorialis Vigore. Joannes Chmiele-
wski B. C. Plocen. manu propriatum quoq. ex

adcitatione

ad citaone Literat Sigillat Capit Plocen Te-
noris Sequens. Thomas Gregorius ad Zbowa Gra
Dybowski Plocen Plonscen etc Capitaneus Tibi S.
Alberto Jaroszewski de Persona Bonis q tuis
gnatis obus vigore Regio et nostra qua hac in
pte fungimur Capitaneali authoritate mandamus
ut in Trnis Ecclesiarum Causarumq Officij Iu
dicij Feria 2da pnis et proximius ab hinc
in Cio Plocen celebrandis pttr ac perem
ptone compareas ad Instantiam Ill. Agne
this Kowalewska Conti S. Laurenty Karwowski amittae Valenti
ni Andreae, Petronellae Annae et Mariannae
Podleckich S. Alberti Podlecki ex ad S. Petro-
nella Kowalewska pgenitae Filiorum et Filiarum
minorennium Sororinorum actae Vis te et quae
Maritata actrix cum Sui Mariti minorennes
vero Sororini in assa Parentis citant seu po
tius rectificatione rectificandae tibi Causam et
actionem Judiciariam morte ob Suprafatae S. Pe-
tronellae Kowalewska Suorum actae Sororis et
Matris interruptam nec dum decisam pt Trans
lapsum Trnum seu Trnos si quis tibi actae ob non pro
secutionem Causae sunt Translapsi ad paratum
Processum paratq quoris Juris gradus ~~[illegible]~~
nempe ad paratam Condemnationes paratamq
Remissionem ab officio Burgrabiali ad Judi-
cium nostrum factae et hoc me Summae mil
le Florenorum Plium albae argenteae sine pro
cento monetae ff ad S. Valentinum Jaroszewski
Avum Tuum Suprafatae ob S. Petronellae
minorennium NN. Podleckich Matri et Agne
thi N. Laurenty Karwowski Conti Kowalewskim
actis authenticis cum pendenti Provisione
inscriptae non solutionis, ad citat ulterius
tecum ea in Causa Jure procedi, Solutionem
Summae

Summae cum prisione injungi poenas in
Sublationem condemnationum decerni ac id quod
Juris erit Sent exequi et Sententiam praesens
citatis et adcitatis Sibi Termino advenientes
paritum et Judicatum responsurus Dat in Ter
Ptoiez Da 4ta pt F. S. Catharinae Virginis
et M. pxa A Dni 1743tio in Termino itaque
hodierno vigore praeinsertarum Remissionis
conservationisque ipsius Termini ac adcitationis in di
em hodiernam incidens et provenientes Pars
praefata ac coram Judicio Officij praesens pltr
comparens et Terminum eundem hodiernum per
totum Judicium tractum Lmae attentans me
morata Sibi ad Jus Judicii per M. R. I. H. Ge
gorium Rolicki de Bronowo authenticum
et Juratum tribus et ultra Juris formam vi
cibus quatuor uti antecta et pt Officium arestum
tempestive pro S. Rochum Smarzewski inter
posita et pro Judicium Officij praesens Suscepta
et Connotata clamata et vocata non tamen com
parens in Lucro ultimariae fortis finalis ac
indilatae faciendae Executionis admittente
Judicio Officij praesens Judicatum ac offe condemna
vit, ulterioraque Sibi per Judicium Officij praesens
fieri et decerni postulavit, et Judicium Officij
praesens in vim Ejusdem Lucri Lmae, ea in Causa obtenta
decrevit, praesensque decernit, Quatenus S. Joan
nes Chmielewski Bel Ptoiensis eandem Executio
nem ultimariam fortem finalem ac in
dilatam de Bonis Citti Juriscti ad primam
Ptis ac requisitionem, Denique praesens Exhibi
tionem non obstantibus quibusvis Jurium oppositio
nibus

oppositionibus quae praesens Decreto omnes
amoventur et annihilantur faciat et
peragat, idque sub poenis eorum reniten
tes officiales Legibus Ani Sanctae nemo
vero eandem Executionem ultimariam for
tem finalem ac inditatam de Bonis Citti
Jurevicti offse pagerent nec per se nec per
suas quasvis subordinatas audeat im
pugnare Personas sub seorsiva ba
nionis perpetuae poena eorum impu
gnatae praesens interposita Decreto. Su
per vero anterioris Executionis ipsamet
originaliter Citto Impugnatore saepefatae
Pars actae petiit poenam banionis perpe
tuae decerni, aliaque in talibus fieri solitae
Juridice exequi postulavit, et Judicium offi
cii praesens Juri Communi Postulationique
ptis actae utilitate annuendae poenam banio
nis perpetuae sub eorum originaliter Citto
Impugnatore decrevit, ac ipsamet Citto esse
banitum perpetuo sententia sua decla
ravit, ad eandemque publicandam banionis per
petuae poenam supra sensum M. R. S. tt. Gregorium
Rolicelli Judicem addidit et deputa
vit, qui quidem Mtis satisfaciendae Deputa
tioni suae a Judicio praesens habitae memoratae
banionis perpetuae poenam modo praemis
so obtentae et Decretam ac ipsum originaliter Citto
Impugnatorem esse perpetuo banitum Ju
ri Communi contrarium et rebellem hic
in Atrio Aulae Judicis ac in aliis locis

publicationi

publicani consuetis praesens plurima Nobi-
litate ad Judicia moderna forumque pu-
blicatae congregata alta sua praeconi-
ca et Sonorosa voce proclamavit, publica-
vit, et ad notitiam omnium pro tunc prae-
sens in dubiam deduxit. De quo praesens
Cui Mtis eloco publicationis ad Judi-
cium suum ridiens fecit Relationem
post quam publicatae bannionis perpetuae
poenam Judicium Officij praesens pro fa-
ciendo in praemissis juxta praescriptum Ju-
ris Communis Executione Causam hanc
cum toto ejus effectu ad Mcum Loci Ca-
pitaneum seu Mcos Locorum Capitaneos sub
cujus vel quorum Jurisdictione praefatae ori-
ginaliter scilicet, ~~Impugnatorum [illegible]~~ ~~Subest vel consistit~~ et Im-
pugnator anterioris Executionis ~~Jurisdi-~~
~~ctione~~ Subest vel consistit remisit re-
mittitque praesens Dcri Vigore.

Dilatio majoris inter MM. Zorawskie.
In Trno hodierno ex adcitatione Literatae Sigillatae
Cum Capitulo Plocensi Tenoris Sequens Thomas
Gregorius a Dowa Jura Dzbowski Plocensis Plon-
scensis etc. Capitaneus Tali M. Alberto Zorawski
Ensifero Leopoliensi de Persona Bonis quibus
gnatrobus vigore Regis scribat aringa juxta
formam et Stylum Cancellariae etc.
ad Instantiam Mci Joannis Zorawski Ensi-
feri Zawsterzensis Actae qui te citat seu potius
pro Translapsum Trnum seu Trnes Si qui tali
actae ob non Executionem causae prae sunt trans-
lapsi nempe
ac Dilatione munimentorum inferius connotatae M. Zora-
wski scilicet in antea Judicijs Concessae

nempe ad paratam Dilationem munimentorum
tali in antea actum Judicis concessum et hoc in causa
rem Summae Viginti quinque aureorum hungaricalium
Scripto manuali per Ill.mum actum ad Solvendum
assecuratum una cum provisione ad actum scripti pro
veniens non persolutionis atque Tegumenti alias
Debitum Czerwonego Zlapy pro te a se actum accomodatum
non restitutionis, ad citatum ad videndum te ad Per
solutionem ejusdem Summae ac restitutionem
Tegumenti ut Tenus Itaque tecum ea in Causa Jure
Judicis Solutionem Summae Superius expressae una
cum provisionibus ab eadem provenientibus injungi ac id
quod Juris erit decerni et Sententiam praesentis Itaque
Termino adveniens pariturus et Judicatum ad Praeterea missa
responsurus Datum in Pro Ploc. Feria 3tia post Festum S. Mar
tini Pontificis proxima A.D. 1743tio. alias ad citationem
ipsius Latitione in se existente in Diem hodiernam in
cidens et provenientibus Partibus ipsis utrisque et quidem actum per
S. Paulum Zarawski Ensiferum Zawlerzy pro
Citatum per S. Antonium Malewski tandem ad affecta-
tionem comparens Partis Citatae hocce Judicium
officii praesens dedit et concessit Dilationem
majoris Stanislai Zarawski in Judicis Tribunali
Rni Petricoviensis ex quo causas majoris importantiae
proture attentat quam probabit Literatorum
Documentis juxta Legem ad Sequens Ubere
tarum Cras Ploc. Termino post Dominicam Trin
quagesimae incidens Partibus ipsis utrisque ~~tiae~~ pra
ne in praeallegatum Judicis sine quavis ad ci
tare conservandum comparendum Peremptorium. Hinque in Cons. M.R.S. Gregorius Ro
licki de Bronowo actus et Jurati palam nob
quia ipsis ad citationem Literatae Sigillatae Terminis

pro Serui ... ad B. Pod Sero
iewo F. Gta Post F. S. Martini Pontificis
Pxe pteriti anno pro scribat juxta Stylum
Cancellariae etc

Banitus G. G. Zukowscy per G. Szulenski B.C.P.
In Termino hodierno ex dilatione anteriore Scriptio
nis ad affectaonem Ptis infrascrae cittae subsecuta idq ad
Sequenti Querelari Castrensi Plocensi Trnos ut pote moder
nos cum Trni ibidem contenti Ligma Conservatione facta et
hoc in Causa et Actione Iudiciaria infrascra inter G. Franciscum
Sulenski

Eductum inter G. G. Murzynowski et Strusin

In Trno hodierno ex dilatione anteriore Inquisitionis parti
Infrascriptae utriq per Iudicium officij ptem data et Concessa idq ad
Sequenti Querelari Castrensi Plocensi Trnos ut pote modernos
Cum Termini ibidem Contenti Ligma Conservatione facta et hoc
ex Relatione authentica Coram actis advocatialibus Civitatis
Sacrae Regiae Majestatis Bobrownicensis Inscriptae per Infra
connotatumq Mnlem recognita Tenoris Sequentis.
Actum in Civitate Sacrae Regiae Majestatis Bobrowni-
censi F. 2da post D. Reminiscere Idem proxima Anno
Domini 1743 Coram Iudicio advocatiali Civitatis
Sacrae Regiae Majestatis Bobrownicensis actisq ejusdem Iu-
dicij vacantibus ad ptens actis Castrensis Bobrownicensis Com
parens pliter Mnlis Rni Gnalis Honestus Franci-
scus Partykuła de Villa Siecien authcus et Juratus
Iudicio ptem notus Sanus existens recognovit Tuia
Ipsi Citationem Literalem Sigillatam per Iudicijs Castrensis
Plocensis Sercien Copiae Infrascriptae Similem Tenoris
Talis Thomas Gregorius a Dembowa Gora Dembowski
Plocensis Plonscensis Capitaneus Tibi G. Mathiae Strusinski

de Persona Bonisq Tuis gnaliter omnibus vigore
Regio et nostro qua hac in parte fungimur Capitaneatus Au-
thoritate mandamus, ut in Trnis Querelarum Cau-
sarum Officij Iudicijs Feria 2da prius et proximius
ab hinc in Castro Plocen Celebrandis pcliter ac peren-
torie Compareas. Ad Instantiam Instigatoris Iu-
dicij Officij nostri ejusq Delatoris G. Antonij Mu-
rzynowski Actoris. Tui Te inhaerendo protestationibus
Suis cum obductionibus ac Officiosis damnorum
visionibus Coram Actis Authenticis Rni Sitto
2do post obtentam super Te poenam Contuma-
ciae vacante ad praesens Iurisdictione Castren Bobro
vnicen citat idq Ideo Tuia Tu in Contrarium
Legum Rni procedendo quae neminem Injuriare
alienumq honorem appetere Iubent imo Serio
vetant et prohibent attamen Tu in Summum da-
mnum Actoris procedendo in vicinitate Loci existens
incentaria omnia quaeq habes in frumenta et pra-
ta Actoris propria ac Subditorum Continuo rixas in
vicinitate movendo impulisti et immisisti quibus
immissis damna per multa intulisti nec his con-
tentus residentiam Actoris in B. Murzynowo
Sitto Cum Suis famulis et asseclis, tempore in pro-
testatione expresso Superinvasisti Superinvadendo
primo verbis Scomaticis Calumniosissimisq affeci-
sti, postposuisti, ac post oppressisti, Concusisti, Con-
vulnerasti interimere attentasti invitamq diffidasti
ignominiose tractasti Concussiones in obductione expressas
inflixisti Boragines famulis tuis effodere deman-
tasti bombardam Longiorem valoris quinquaginta
Tymphonum intercepisti et eandem bombardam hoc ce-
pretio divendidisti, Urtas in Campis B. Villae Murzy-
nowo nocturno tempore Superinequitasti et ibidem
Laboriosum Martinum Opilionem Colaphisasti pro-
trusisti arietes tres vi et violenter intercepisti et
necdum restituisti ad extremum domi tuae in praesen-
tia G. Actoris pro Te invitati Laboriosum Paulum
Actoris Subditum nulla ad Ipsum habita occasione

oppositi concussisti Gnosum Actorem Cassa injuriam subditi
se se opponentem iisdem oppositi conviciosi vulnera
in obductione specificate inflixisti & alias inconvenientias
tam eodem tempore quam anteriorib⁹ intulisti, p quod cons
Leges Rni excessisti, pœnas eo nomine Sanctas succubuisti
& in te traxisti, pro quib⁹ sup te decernendis & extendendis
atent ipsens sis termino pariturus & Judicialiter responsurus
datum in Castro Fluvii Terra 5ta post Domi: Invocavit Ire
dragesimalem proxime Ann⁹ Dñi 1743tio & die Cons p fatt
Actuar ad Bona Villæ Murzynowo residentia⁹ die
hodierna in Actu Contenta / tum & ejus primum et quo pa-
na Contumaciæ est optenta. tempestive ante optentionem
illius in una integra Septimana detulit, exportavit, pursut
reliquit & ut Gnis est, notificavit de quo ipsentem idem
Milis fecit relationem ex Actis advocatalib⁹ Civitatis Bo
rovicensis rerum Alberti Hopeins Ci Notarii Civitatis Pa
ratus manu propria locus sigilli Civitatis illis ~~in diem he~~
~~diernam incidente & provenient~~ partib⁹ aliis delationem eador
anteriore educendæ Inquisitionis Latore in se existente in di-
em hodiernam Ino cadente pars ipsius fatt actorea Actum Judicii
Officij ipsens personaliter Comparens & Terminum eundem hodi-
ernum Ino attentans petiit sibi Milem Rni Gnalem Honestum
Procurium Rotecki de Bronowo Judicialem & alium quos
vis ad prænecendam Juramenti sup incorruptionem Testium
ad Inquisitionem Inducendorum p Judicium Officij ipsens ad-
dici & deputari & Judicium Officium ipsens Juri Communi affecta
tionis eosdem pars actorea Publicatæ annuendo Ips Milem
Rnm Gnalem Supra Scriptum Procuratorem Judicem 4to adstantem
ad rothisendum addidit & deputavit quodi Milis rotheis
de Gnis Antonij Murzynowski actor juramentum Corporale ad
Imbreginem Crucifixi Domini opportuna & debita ipsorundo-
rum Juramentorum Solenitate Fidei genibus in eam ro
tham pro ut Testes ad Inquisitionem Cons Partem Actricem
Comprobationum Contentorum Citationis & protestationis in-
ducendi non sunt Corrupti nec informati, aut alio quovis
modo suppretiati in fauce Judicii Officij ipsens fcait & p-
stitit, Deo & Sancta JESU Christi posisne ita Ips
adjuvans post quod ipsi dixit Juramentum Testes suos
fide dictos resp Designatos ad phibenda testimonia
induxit. Quorum Citatorum Testium Testimonia secorsim & qui
libet illorum exceptus & Sigillo Officij ipsens obsignatus
tus, pars Actorea Judicium Officij ipsens quod suis dece-
ptis quietatione extradidit ac Terminum appointanda
ejusd Inquisitionis in perpetuum Testium Castrum Fluvii
Judicijs ipsis & proximis sab in Castro Fluvii Celebrandi
xit & Conservavit. promptitudinem prout & ipsens Conservat.

Decretum Comprobationis Inr̃ Kanigowskie et Rosciszewskie.

In Termino hodierno ex Dilatione Anteriore Majo Majoris Parti infrascr̃æ Cittæ per Judicium Officij p̃sens data et Concessa idq ad sequens Lveratt Castrens Plocens Trn̄os ut pote modernos Cum Termini Jbidq Contenti t̃ma Conservatione factt et hoc in Causa et actione Judiciaria infrascr̃a Inr̃ G. Joannem Kanigowski actt Ab una et GG Stephanum Rosciszewski et Barbaram de Młodzianowskie Invicem Conjuges Dn̄os tum L Petrum Pastorem Subditum Hæreditt Suprascrorum G. Rosciszewskich et quidq Maritatam Actt ~~##~~ Cum Mariti Subditum Cum Dominorum Authoritatibus et assijs inhærendo Protestationi authens factt parte ab altera ad Judicium Officij p̃sens Cittt ex eo Quia Lps et quidq Las Petrus Subditus p̃fatt GG Rosciszewskich Conjugum ex Mandato eorundq Dominorum Suorum equum actt proprium Valoris Triginta Aureorum Hungaricatt nullis de Damnis ad Forestam abactum Interfecit Dominiquè ex eodq Subdito ad requisitiones Actt nullam satisfactionem p̃stiterunt nec valorem Ejusdq equi persolverunt imo eundq actt Sæpenumero varijs Coram diversis Personis diffamarunt Verbis lævivis afferent Contemptuarunt, pœnasq eo nn̄e Legibus et Constitutionibus Sancitas una Cum Statuitione Suprafati Subditi Morum Licenciosi ad Judicium pro sumendis pœnis ac Solutione Valoris p̃fati equi Interfecti Compensationeq Damnorum exinde Causatorum et Alias Judicij Officij Nostri Arbitrarias Succubuerunt, pro quibus decernendis Citantur alias Dilatione eadq Anteriore Majoris latiore in se existens In diem hodiernam

rite ac Ltme Cadente Partis Ipsi Utrisq et quia
Actt pnstr Citt per L Antonium Materskij
Coram Judicio Officij psene Comparene et Leum
Judliter Controverteng quarum Partium Contro
versijs Judicium Officij psene Coram se indu-
ctis exauditis decernit psenq decrevit
Quatenus Satisfaciat Citt Dilationi Majoris
Ipsi in Anteactis Judicijs hac In Causa recep-
te idq ministanti Tanq non urgente Parte
Actorea eanq Satisfactionem, ex inde Cassata
eaq Dilatione Majoris Judicium Officij psene
experiri Mandat in experimento reponant
Partes Inquisitiones Suo Coram Judicio edu-
ci Concessas idq ministanti quod Decretum
Comparens Parte Citta ~~Sentiens se eunq Citt gravatt~~
pro Juridico non suscepit sed ab eo ~~Decret~~
M. Mochowo Zlowski Judicem Substitu-
tum ~~et~~ Vicecapitaneum Juratum Castrense Plo-
cene ad Judicia ordinaria Triblia Rni Petri-
coviene ~~Officio et Juris~~ movit et Mcus
~~Judex~~ ejusq motioni Suae locum deferi postu-
lavit et Mcus Judex Sentiens se nihil tempe-
re egisse imo in missis omnem Juris gradum Obser-
vasse eanq motionem non admisit de qua
non admissa protestatur Judicium Cum
parte reprotestatur Aquenjam Pars Actorea
reposijt Pars vero Citta Suam non eduxit
verum se Inquisitioni per Partem Actt
eductt Subiicit pro inde Judicium Officij
psene ad lectionem Ejusq Inquisitionis
Partis actoreae Condescendit qua lecta et be-
ne perpensa Sequiq ex eaq Inquisitione lu-
culenter apparet equum Actt proprium
per L. Petrum L. Rosciszewski Pastorem forme
ex Jussu ejusq L. Rosciszewski Dni Sui Inr
fecisse et exhalasse pro inde Judicium Officij
psene propiorem L. Kamgowski ad Comproba-
tionem Valoris ejusq equi ex jussu ejusq L. Ro-
sciszewski exhalati in Sequene Judicijs Suis
post Dominicam Quinquagesime ~~Judex~~ prius
Albertum ~~et~~ nec in Legi processisse eiq motioni
locum non detulit et ejq Parti Citt non admittit pro de-
qua non admissa tamen prosequenda Pars Citata est
Judicium Citata Cum parte Actt reprotestatum est protestata

et proximis Judicibus Cotane Consuit Con-
setq Pene Prno Partis memorate utriq ni Galle-
gatt Judicij Sipegravis adcitatione con-
servato Comparendi peremptorio pos
quam petitam Comprobationem Judicium
Officij Pene decernet id quod Justicie erit
respectu vero aliquum Objectorum Inqui
sitionibus non deducti non Judicium Officij
Pene L Loscipowski Liberum fauit et pro-
nuntiat Decreti Pene Vigore.

Barutz M. Bromersley Cuiamerarij Terre Vspoygrodien per
L. Zoltowski.

In Termino Hodierno Et Decto anteriore instrastro Comparente
Exhibitionis inter L Albertum Zoltowski actorem ab una et M.
Adamum Si Sipre Bromierski Cuiamerarij Vspogrodien
Partis Secunda pars Dnicam Quidrege sinedien pdc
Octaua anno Pene Parte ab Actiua et Late mediante quo
Exhibito Patrator Albert Jaleb Et Catharina actoris sub
dicta Juricena Conjugum una cum Pupillis Eorum Inscripta Ent
Dg sub Pena Bonis in Sequentibus Judicior Pene vt
Sole Modernis una Cum Citis Contentis Legitima Con-
vocatione facta Alias Decreto Dog Valore in Se Existens in
diem Hodiernam Lme Cuem Ad premissa Partibus Pre-
sentib et quid actorea per L Joannem Chmielowski Procu
ra Plenipotentem Albi per L Jacobum Rzepicki pro Reorum
Judicio Officij Pene Comparens pte et Termino Dicto Hodierno
per te dam Judicio Pene audientiam Lme attentans memorat
Citat ad pos Jurisdite per MRGH Gregorium Skolicki de Siro
nowo Judicium Tribus et Ultra Quid Sermone Arcibus
quatuor vte ante ibi et post Officiorum Spectrum Con-
spective per L Jacobum Rzepicki Interpositis et Per Judicium
Officij Pene Suscepti et Commodate Damab et Vocate non
Stantem Comparere petijt auxiando petijt Sibi Virgore Dni
Anteriorib pro Reg Expeniens ad Publicanq Bonis Bonam adci et
deputari et Judicium Pene Juri Communi Consuetudinisq
Cuiq Actoris vti Citat Annuendo ad Publicanq Bona Sba
stationis Bonam Superscripti MRGH Gregorium Skolicki
Judicialem addixit et deputauit quiquid Mihi Pene Exhibi
Satisfaciendo Deputationi Lme a Judicio Officij Pene Lati
ta Memorata Bonationis Bonam et eis Dene Contraversionis
Dubitis ac Ipsamet Citat Pene mi Nomo disparens esset
Pene post Generalem Recessum Comparens Partis Citat Pene Actor

Banitum Juri Communi Contrarium et Rebellem hic
in Atrio Stubae Judicis ac in aliis Locis Publicationi
Consuetis praesentibus plurimis variae Conditionis et Sexus homini
bus ad Judicia Moderna Forumque Publicum Congregatis
alta Sua praeconica et Sonorosa voce praeclamavit Pu
blicavit et ad Notitiam omnium praesentium praesentibus
indubiam deduxit de quo hanc Suam Jesu Christi Eso
lo Publicationi Solito ad Judicium Suum
Redeuns fecit Relationem post quam Publicatus
Bnus Poenam modo praemisso obtenti Judicium
praefacienda in praemissis Juxta praescripta Juris Com
munis Executione Officium Competens videlicet
G. Antonium Chmielewski B. C. Plocensis vel Alterum
quemvis qui prius Requisitus fuerit facilius per Acti
conduci Poterit ad Primam Partis Actoriae Requisi
tionem Deriq. praesentibus Exhibitionem non obstantibus
quibusvis Juribus oppositionibus Relatione ad Casum
Inscriptis vel inscribendis idque Sub Poenis Conscriptis Reni
tentes officiales in Legibus Rni descriptis nemo vero
Eandem Executionem de B. Citati officiose peragendam
nec per se nec per suas quasvis audeat Impugna
re Personas idque Sub Severiva Banis Poena
quae Contra Impugnatores Actuum Officiorum
Irritatores praesentibus Interponit Decreto

Incipit Annus 1744tus. Ergo
Licet ne Lucentis ab æstu cla-
rescere solis, et Tullianæ Facun
diæ accendere jubar, sensum orbis
exposco. Quid ni? etiam e mortua-
li cinere ingentium ingeniorum
suspirent scintillæ, dum sol My-
sticus exoritur. clarius sub Janua-
rij ariete fulgent dies. Irradient
etenim sub Demboviani Nominis
secundi Patriæ Ominis Capro, Signo
Poloni Poli prosperi Palestræ Plo
cenæ successus, Splendeant itaq;
Palestritarum Cancellariæ lumine
sapientiæ subjecta, ad publicam ho
norum accendantur Aram, adeout
pro fulgore Patriæ Hosti pro fulgu
re existant, sed hoc non anceps
cum Oleo Capitis Illustris Capitanei
clarius quam Cleantis Lucernas

adurunt

aduruntur. Siste etenim appreca tor magnas Dębowiorum Spectare laudes cum onerere tegestorum ejusq Nominis inclinatus nutari videris tantum ingrediens recenti anno per Januarium velut Januam sæculorum domicilium. et lucidos spargente soles ingredere Themidis Gasophilatium, ac Calamum arripe juris, in perennisq Gloriæ JM. Capitanei ac MM Officialium Castrens Plocens memoriam inscribe.

Actum in Castro Plocens in Trnis Querelar. Causarq Officij Judicijs. unà cum Continuatione anteriorum Causarum in diem hodiernam incidens F. 2da in Crastino F. Purificationis GV Mariæ A.D. 1744to.

Coram MM. Alberto in Mochowo Zołtowski Judice et substituto, Jacobo Josepho in Małachowo Sokolnicki Notario Castrens Plocens. Officialibus

---

Lucrum Ulterioris super MM. Nałęcze Ostrowskie et Murzynowski ex Pte M. Rutkowski.

Juxta

Juxta actum executionis infrascrum
in Bonis inferius nominatis officiose per in-
fra specificatum G. Burgrabium C. P. expedita,
ac manu ejus propria subscrum tenoris sequen.
actum in Bonis Woynowo F. Secunda post
F. S. Thomae Apostoli, pxa ao Dni 1743tio.
Coram Gnoso Francisco Suleński B. C. P. in prae-
sentia Gnosorum Alberti Gizyński et Francisci
Trzeński nec non mlis Rni Gnalis Providi
Joannis Krolikowski, de Villa Ugoszcz authenci
et jurati ad actum psen. aclamand. assumpti.
Quiquid Gnosus B. C. P. insistendo Legibus
Rni de per agend. ~~Legib~~ executionibus eo no-
mine sancitis, satisfaciendo quoq. muneri
officij Burgrabiatus ac additioni sui a Mco
Thoma Gregorio a Dembowa Gora Dembowski
Plocen. Plonscen. etc. Capitaneo, ad infrascra
peragenda specialr habita obtemperando,
ex requisitione officiosa Mci Alberti Rutkowski
Tribuni Terrae Dobrinen. actoris jure vin-
cen. ad Bona supra specificata seu potius
super advitalitatem Mci Casimiri Murzy-
nowski Thesaurarij Terrae Gostinen. Citti
jure vincti, ab olim Mca Marianna
Nałęczowna habitam, vigore Condemna-
tionis et ejus publicaonis de actu Illius
in Cro Plocen. in Trnis Querelar. Causa-
rumq. officij Judicijs, una cum Continuatio-
ne anteriorum Causarum, in diem hodiernam
incidentibus, F. 2da post Docam Oculi Qua-
dragesimalem pxa in anno pterito sup
Mco Casimirko Murzynowski Dno advi-
talitioli et hoc respectu summae Trecen-
torum quinquaginta Tynphonum per
olim Gnosum Josephum Ostrowski Pa-
rentem minorennium in actu ex ppor

Citatorum a Mco actore ac Commodatae et scripto
certo manuali solvi assecuratae non solutionis
obtentae ~~ad~~ cum dictis nlibus et Mlem condescen:
dit Ibidemque Juris dictione sua fundata pace
et securitate publica de lege servanda per
eundem Mlem praecustodita, partes utrasque ad sui
praesentiam saepe fato mli acclamare injunxit
ad cujus Mlis acclamationem plr comparens
Gnosus Albertus Gizynski ad urgendam exe:
cutionem a Mco actore impetratus plenipotens
reproduxit supra de actu ex propam
publicatam poenam Banionis sup. praallegato
Mco Murzynowski obtentae vigore cujus re
productae petiit executionem de Bonis Cita
ta jure victae partes fieri et per agi Bonaque pro
cessuata sui principalis in possessionem tradi
affectavit cujus affectationi G. B. annuendo
eandem executionem peragere voluit, verum
quoniam ex adverso a parte citata veniens
plr G. Casimirus Ostrowski minorennis eandem
executionem his formalibus bronię tey exekucji
y niedopuszczam bo JMość Pan Murzynowski
w tych tu do Brach niemieszka a znamy się
tyż W JMość Pan Woyski sądzić niemo-
że bo jeszcze lat niemamy do rozsądzenia się
bez assystencyi y opiekunow impugnavit
et fieri non admisit, qua impugnatione
attenta Id. Gnosus B. ab eadem executione sup
sedit causamque hanc cum toto ipso effectu ac
partibus ipsis, rursus ad judicium Castrensem Plo
cense unde causa praesens emersit remisit re:
mititque praesens et terminum ejusdem partibus utrisque
in praelegatis judicijs 7 2da prius et proximius
ab hinc in Cro Plocensi celebrandae praefixit assigna:
vit et conservavit comparendi peremptori
um

prout quidem presens praefigit assignat et Con:
servat sine quavis ad Citatione de Creti sui
executorialis vigore Franciscus Chulenski
Burgrabius C. P. manu propria in Trno
itaque hodierno vigore praeinsertae remissionis
Conservationisque ipsius Trni in diem hodiernam
in Cidens et provenien. praefata pars actorea
Coram Judicio Officij presens plr Comparens
et Trnum eundem hodiernum per totum Judici-
orum presentium Tractum Lmae attentans
memoratam partem Citatam nempe Mcum
Murzynowski Thesaurarium Gostinensem
quam Mcos Josephum Vexilliferum et Vi:
ce=Capitaneum et Gabrielem Venatorem
Dobrinen. Nałęcze Tutores atque Martianum
Ostrowski praefectum S. Regiae Majestatis et
Rei=Publicae itidem Tutorem tum Gnosos Fran:
ciscum Casimirum et agnetem Ostroskie Mino:
rennes in processu anteriori ex presens ad Jus
juridice per Mlem Rni Gnalem Honestum
Gregorium Rokiecki de Bronowo Judicia
lem Tribus et ultra Juris formam Vicibus
Quatuor Clamatt et vocatam non tamen
Comparentem in lucro ulterioris fortis fa-
ciendae executionis alias in toto seu pro
toto lucro negotij sui Principalis admit-
tente Judicio Officij presens Judicialr ac of
ficiose Condemnavit ulterioraque sibi ea
in Causa per Judicium Officij presens fieri et
exequi affectavit et Judicium Officij presens
Juri Communi affectationique actoreae partis
uti licite annuendo in vim ejusdem lucri Lmae
ea in Causa obtenti Causam hanc Cum toto illius
effectu

effectu pro faciende in pmissis juxta pscrum
juris communis executione ad Mcum Loci
Capitaneum seu Mcos Locorum Capitaneos sub
cujus vel quorum juris dictione pfata pars
citta disparens cum bonis sup subest vel con-
sistit ~~vel~~ remisit remititq; psenc. sup vero
anterioris execuonis impugnatore pfata pars
actoreae coram judicio officij psenc. plr com
parens petiit pœnam Baonis ppetuae decerni
et alia in talibus fieri solita sibi p officium judicij psenc.
exequi postulavit cujus itaq; postulaoni
judicium psenc. annuendo sup eod impugnato
rem pœnam Banionis perpetuae decrevit eundeq;
impugnatorem esse perpetuo Banitum sen
tentia sua declaravit ad quam publicandae Banio
nis ppetuae pœnam supra scrum M. Kokucky
judicij sui apparitorem addidit et deputavit
qui Mlis satisfaciendo deputaoni suae a
judicio psenc. habitae memoratam Baonis p
petuae pœnam ex vi irritatae execuonis suc
cubitam ac ipsmet impugnatorem esse ppetuo
Banitum juri commune contrarium et rebel
lem hic in atrio stubae judicialis ac in alijs
locis publicaonis solitis psenc. plurimis
variae condionis et sexus hominibus publica
vit proclamavit et ad notitiam omium ibidem
adstantium in dubiam deduxit de qua psens
est ejusdem Mlis ad judicium suum ~~reder~~
e loco publicaonis redeunt relatio post quam pu
blicata Banionis ppetuae pœnam judicium
psens ~~pexecu~~ pro perhibenda in pmissis
execuone causam similiter hanc ad Mcum
Loci Capitaneum seu Mcos Locorum Capi
taneos

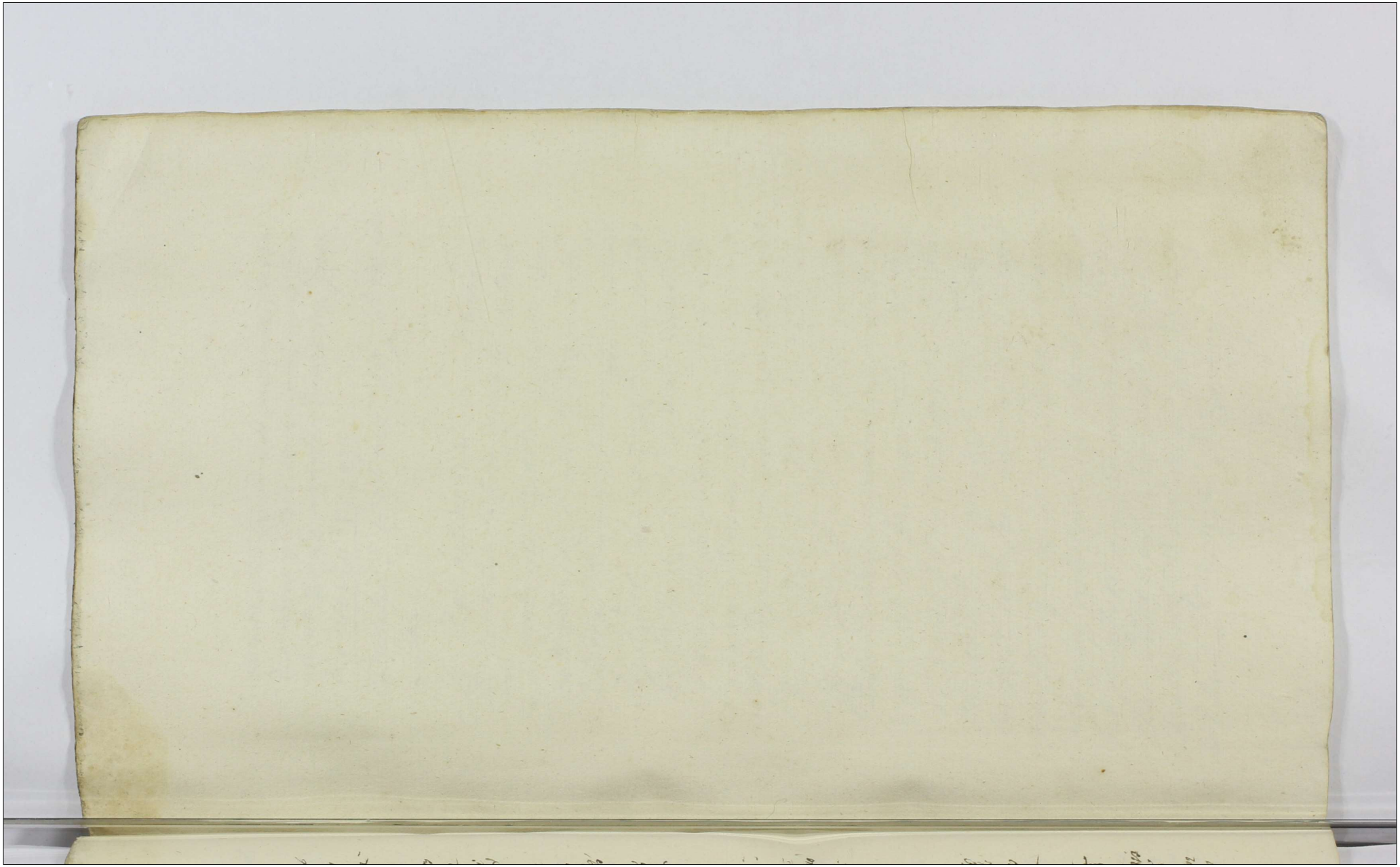

taneos sub cujus vel quorum juris
dictione praefati impugnatoris consi
stunt Bona remisit remittitque praesens
de Crete sui Vigore.

Banitus J. Wolinski pro N. Zdziembor
skia.

In Causa et actione Judiciaria in praesentia inter
J.J. Agnetem de Kaminskie Generosi Pauli
Zdziemborski expertis rationis Consor
tis Matrimonialis Matthiae Zdziemborski
Filij et pro Contentis Matrimonii assa ejusdem Filij
sui Actores ab una et Pro Michaelem Wo
linski Inhaerendo Protestationi Authentice
facta Vdo pro obtentam Contumaciae
poenam si eandem Causa praesens exigerit
Recedendo a Violentijs universis per
ipsum Actoribus peractis ad Judicium
Officij praesentis parte ab altera Citatum
Vdo Quatenus ipse summam Unde
cem aureorum Hungaricalium et Sexta
rij Unius Actrici Matri in Nundinis Do
brinensis sui gratia expediendorum negotiorum
existenti cum Sacco de manibus per ipsum
noscitur qua ex ratione ereptam coram Ju
dicio Officij praesentis in instanti eisdem Actori
bus persolvat pro quo praesentibus Citatis
alias Citatione eadem Latori in se de praemissis
existentem in diem hodiernam ipsius cadente
J. Pauli Zdziemborski Conti pro tunc.

partibus Ipsis utrisq. et quod Actorea per
N. agnetem de Kaminskie N. Pauli Edziem
borski Contem in assa. G. Jacobi Zgnidi suo
et G. Matthiae Edziemborski Filij sui mnd. plr.
Citta per G. Franciscum Sulinski coram Ju
dicio Officij praesens Comparens et Socium Judi
controvertentibus Tanq. post Recessum Ejusq.
Comparentis Cittae partis ab Inscra Compa
ritione Pars praefata Actorea coram Judicio Offici
praesens plr. Comprs. et Trnum eunq. hodiernum
per totam Judiciorum praesentium audientiam Sgme
attentans memoratt. Cittum ad Jus Juridice
per Mntem Rni Gnalem Hstum Gregorium Rolue
dide Bronowo Judtem ter et ultra Juris formam
vicibus quatuor uti ante, ita et post Offsum
arestum tempestive per Gnosum Franciscum
Sulinski interpositum et per Judicium praesens
susceptum et connotatum acclamare fecit,
Qui Cittus taliter clamatus et vocatus existens
non stetit, nec Juri paruit, imo ut Jq. Mtis
retulit, Contumax extitit cujus Contumaciam
eaq. Pars Actorea coram Judicio Officij praesens
accusando petijt super eoq. Citto non Com
parente Poenam Bannis Decerni et alia
in talibus fieri solita sibi per Judicium Offi
cij praesens Juridice exequi postulavit, et Judi
cium Officij praesens Juri Communi adhae
rendo et Actoreae Principae Partis licitae po

stulationi

stulaoni annuendo sup eod Disparen
Citto Pœnam Bannis Decrevit, eun
demq Cittum ee Banitum Sententia
vit, ad quam publicandam Bannitio
nis pœnam supra scriptum Mtem
Robiecki Judicio suo adstantem addi
dit et Deputavit. Qui Mtis taliter exi
stens ad præmissa exequenda a Judi
cio suo additus et Deputtus memo
ratam Bannis pœnam ac Ipsmet
Cittum ee Bannitum juri Contrari
um et rebellem hic in Circulo Civittis
Plocen et in alijs locis publicationi so
litis pente plurima Nobiltte ad Judam
moderna forumq publicum congre
gata alta sua pconica voce procla
mavit, publicavit et ad notitiam omni
um ptune pentium in lubiam denun
tiavit, de quo pens ~~est~~ ejusq Mtis e
loco publicationis ad Judicium suum
redeuntis est Relatio. Post quam pu
blicatam modo supra expresso Pœnam
Bannis Judicium præsens pro faci
enda in pmissis juxta pscriptum
Legis executione offrn Competens
videlicet G. Burgrabium Castri Ploc
"qui prius" quemvis faciliusve conduci poterit
addidit et deputavit. Qui Gnosus

Burgr Castr Plocen eanq Executionem de
Bonis Citti Jurevicti ad primam actt reali
tionem Decretiq Pren exhibitionem non ob-
stantibus qbusvis Jurium oppositionibus
Rlne ad Cassandam in scra vel inscriben
da facere et peragere tenebitur, sub Pœnis
contra renitentes Officiales Legibus Regni
Sancitis jam vero Cittus eandem Executio
nem esse de Bonis suis Pagendam per
se aut suas quasvis subordinatas non aude
bit Impugnare personas idq sub seorsiva
Bannis Ppetuæ Pœna contra Impugnatores
Pren interposita. In Continenti Mtis Rni
Gnalis Hstus Gregorius Rokiecki de Bronowo
Judtis Recognovit se Cittnem literalem si
gillatt pro Trmis Pren Servien editt con
Pfatt Citatt ad B. Rmpino M. Karski
Dapiferi Dobrinen hæreditt sup summam
Citti ibiq hærentem, Feria 5ta. pro Trm
SS. Trium Regum pxa Anno Pren tum
et ejus primam ex qua pœna Contumaciæ
e obtenta tempestive ae obtentionem illius
in una integra Septma detulisse exportasse po
suisse reliqsse de ~~positione~~ quo. Pren est ejus
dem mtis Relatio.

Publicati MM Zielinscy per E Rosciszewsky
In Trmno hodierno ex adcittne literali sigillato Castrens
Capitto Plocens tenoris sequens Thomas Gregorius a

Dem

Dembowa Góra Dembowski Plocenę Plonscenę etc Capnēus.
Vobis MM: Josepho Zieliński et Annæ seu alterius
cujusvis Nnis Narzymska invicem Conjugibus Vexil-
liferidis Dobrinenę, de Personis Bonisq vnis gltr omni-
bus, vigore Regio et nra qua hac in pte fungimur,
Capitl authē mandamus, ut in Trnis Querelar Cau-
sarumq Officij Judicijs, F. 2. prius et pximius abhinc
in Crō Plocenę celebrandę, pltr ac peremptorie Com-
pareatis ad Instantiam J. Antonij Rościszewski Actl
Qui vos et quidę te maritalē cum tuj manti authē et
assia citat, seu potius ad paratum Dcrō Compromissori-
ale quo medianę Solutio Summar "binar" primæ Sex Millium
Tymphonę in obligationem B. Dąmbrowa expositæ
alterius Duorum Millium Quadringentorum
Nonaginta unius Florenor Pol et grossor
quinque nec non Tripluis pœnæ 14 MM.
Pol ac aliar pœnar in eodę Dcrō expssar ptem-
pore jam priæ elapso per vos Sol est injuncta
"non tamen ~~exoluta~~ subsecuta
"adcitat ad videnę et audienę ulterius ~~te~~ vobis cum ea
in Causa jure procedi Solutionem pmissar
Summar ac pœnar in Dcrō "pfato specificatl injungi
MRS quemvis ad publicanę pœnam Banionis
ex vi Dcrō memorato Contraventionis succubitl
addi et deputari, idq quod juris erit ~~decerni~~
juxta anteriores Trnōs decerni et sententiari
pseq Adcitamini, Sitis itaq Trnō adveniene
parituri et "judtlr responsuri. Dat in Crō Plocenę F. 3.
in Crano F. SS Trium Regum ~~pxo~~ AD. 1744.
in diem hodiernam tmē Cadenę ~~Plebanus~~
Pars pfata Actl Coram Judicio Officij pseq pltr
Comparens et trnum eunę hodiernum p toto Judi-
cior

rum ꝑsenꝫ "audienam" Ime attentans memorat Partem Cit
ad jus juridicè tribus et ultra juris formam Vi-
cibus quatuor per M. R. P. H. Gregorium Rokiecki
de Bronowo Judtem Clamat et vocat non tamen
Comparenꝫ accusando petijt sibi in virtute Gennati
Dni Compromissorialis ac ꝑinsertæ adcittnis ad publi-
canꝫ pœnam Banitionis ex vi Dcro "ejꝫ" Compromissoria-
li Contraventionis summarꝫ unà cum Lujtis Pœ-
"adjudicat" nis "non solutionis ꝑ eanꝫ Cit Ptem succubit â Ju-
dicio ꝑsenꝫ MRꝫ quemvis addi et deputari. Et Judꝫ
ꝑsens juri Communi affectaoniq ejusꝫ Act Ptis uti
licitæ annuendo MRꝫ suprascr H. Gregorium Rokie-
"Ipsi ad eanꝫ publicanꝫ Bnis pœnam" cki Judtem "addidit et deputavit, Qui quidꝫ Mtis exe-
quendo munus deputationis suæ memorat Bnis
pœnam ac i Super Parte Cit modo ꝑmisso
obtent, ac ipsmet Cit Partem ~~Dcro Contraventionis~~ dis
parte esse banitam juri Communi Contrariam et rebel-
tem honore privatam, hic in atrio Stubæ Judtis
ac in alijs Locis publicaoni solitis ꝑsenꝫ ꝑtunc
plurima Nobilitate, ad Judꝫ moderna forꝫ publicum
Congregat alta sua ꝑconica et sonorosa voce
ꝑclamavit, publicavit, et ad Notitiam omnium
ibidꝫ adstanꝫ in dubiam deduxit, de quo ꝑsenꝫ
idꝫ Mtis suo Coram Judicio fecit Relaonem. Post
quam publicat Banitionis pœnam Judicium ꝑsens
ꝑ facienꝫ in ꝑmissis juxta ꝑscrum Juris Com-
munis Execuone Officium Competens vidt G. B.
C. Plocenꝫ quemvis qui prius facilius vè Condu-
ci poterit addidit et deputavit, Qui G. B. C. Plocenꝫ

ad pri-

ad primam Actis Ptis requisitionem Dcriq̃ ꝑsenꝫ ex=
hibitionem eandꝫ Executionem de Bonis Citatæ jurevictis Ptis
non obstanꝫ quibusvis Jurium Oppoonibus Relaone
ad Cassandꝫ inscra vel inscribendꝫ facere et peragere
tenebitꝫ idq̃ sub pœnis conꝫ renitenꝫ Officiales in legibus
Rni descris. Jam vero Citata Pars eandꝫ Executionem
offsé de Bonis suis peragendꝫ nec per se nec per su=
as quasvis subordinatas audeat et ꝑsumat impu=
gnare Personas, idq̃ sub seorsiva Banionis ꝑpetuæ
pœna conꝫ impugnatores ꝑsenꝫ Dcro interposito.
Hicq̃ in Continenꝫ Scribatꝫ extraditæ Cittnis Relaõ
p Mlem R.G.H. Gregorium Rokiecki de Bronowo Judem Terrnitis
ad B. Kowalewo Sabbo pt F. SS. Trium Regum pxe ꝑte=
rito Aõ Currenꝫ juxta formam et Stylum Cancellariæ.

Publicati Ijdem per eundꝫ Actis

Prout infrascripta Pars Actis inferius nnatis Citis Ptem ad
Judicium Officij ꝑsenꝫ Citavit Citatione sua literali si=
gillata Castrenꝫ Capitis Plocenꝫ tenoris sequenꝫ Thomas
Gregorius â Dembowa Góra Dembowski Plocenꝫ Plon=
scenꝫ etc Capneus. Vobis MM. Josepho Zieliński et An=
tæ seu alterius cujusvis nnis Narzymska invicem Con=
jugibus Vexilliferidis Dobrinenꝫ de Personis (Scribatꝫ Arin=
ga) ad Jnstanam G. Antonij Rościszewski Actis Qui vos et
quidꝫ Te maritatis cum Tuj mariti authe et assia, inhæ=
rendo offsis arestis, apud vos interposito Citat idq̃ pro eo,
Quatenus vos LL Franciscum Piotrucha unà cum
uxore ejus ac inventarijs in B. Głozek vestris hære=
dito Commoranꝫ, tum Valentinum Domagalak Figu=
lum, ~~unà~~ unà cum Matre ipsi in B. Kowalewo itidꝫ
vestris hæredito ad ꝑsens existenꝫ ex B. Dąmbrowa

suj Actoris juribus subjectis profugos simultaneé cum rebus illor ppriis ac inventarijs, tum pœnis Judicio # Labores vobis p eosq subditos indebite pstito Compensetis nostro arbitrarijs extradatis #. Qua ppter Citamini ad videnq et audienq vos ad pmissa sententiâ Judicij Officij nri stringi, extradionem suprascror Subditor unà cum inventarijs, rebus supellectiliq domestica eor ac pœnis demandari, Compensationem participationis Labor Sententiari, idq quod Juris erit conqvos statuj decerni, et exequi Sententiari psenq citamini Sitis Itaq Trno advenienq parituri et judltr responsuri Dato in Cro Kocenq F 3 in Crastino FSS. Trium Regum Ao D. 1747 to. ita
" in Trno hodierno ex pinserta Cittne
" in diem hodiernam incidenq et pvenienq Pars pfata Actr coram Judicio Officij psenq pltr Comparens et Trnum eunq hodiernum per totam Judicior psenq audientiam Lme attentians memorato Ptem Citato ad jus juridice p MRS H. Gregorium Rokiecki de Bronowo Judlem tribus et ultra juris formam Vicibus quatuor clamato et vocato non tamen Comparenq in lucro extraditionis subditorum, alias in toto seu pro toto Lucro negotij suj Principalis juxta pinsertam Cittnm suam Cond Admittenq Judicio Officij psenq judltr ac offse Condemnavit ulterioraq sibi ea in Causa per Judicium Officij psenq fieri et decerni postulavit, Et Judicium Officij psenq juri Communi postulationiq Actoreæ ejusq Ptis uti Licite annuendo in vim ejusq Lucri Lme ea in Causa obtenti decrevit ac psenq decernit Quatenus memorata Pars Citta Subditos pro quibus " convenit Parti Actr in instanti extradat, idq sub pœna Banitionis, quæ in Casu Dcro psenq Contraventionis nempe Subditor pfato non extraditionis put de facto Non sunt extraditi, super eadq

Citta

Citta Pte disparenę eadem p Judicium Officij pseng exnunc decernitę Mg RP Suprascrus H Gregorius Rokicki Judlis ad publicanę eanę Banitionis pœnam addit et deputat. Qui quidę Mlis satisfacienę deputaoni suę â Judicio pseng habitę memoratę Banitionis pœnam modo pmisso super pfata Parte citte obtentę et per Judicium Officij pseng decretę ac ipsmet Citte Partem non Comparenę esse banitam juri Communi Contrariam et rebellem, hic in Circulo Cittis Plocenę ac in alijs Locis, publicationi solitę, existenę protunc plurimis variae nobilitate Conditionis et sexus hominibus ad Judicia moderna forumq publicum Congregatę alta sua pconica et sonorosa voce publicavit, proclamavit, et ad notitiam Omnium ibidę adstanę indubiam deduxit, de quo hanc suam idę Mlis post expeditę publicationis actum ad Judicium Officij pseng rediens fecit Relaonem. Post qm modo supraexpsso publicatę Banitionis pœnam Judicium Officij pseng p facienę in pmissis juxta pscrum Legis Execuone. Officium Competens scilicet S. Bl Plocenę quemvis qui prius facilius ve Conduci poterit addidit et deputavit Qui S. Bl. Plocenę satisfaciendo Muneri Officij suj, ac additioni pseng obtemperando, eanę executionem de Bonis Citte Jurevictę Ptis non obstanę quibusvis juridicis defensis, Relaone ad cassanę inscra vel inscribenę, ad primam Ptis Actę requisionem et Dcri pseng exhibitionem facere ac peragere tenebitur sub pœnis conę renitenę Officiales Legibus Rni sanctę, Quam Execuonem Eadę Pars Citta Disparens officiosè de Bonis sujs peragenę nec per se nec per suas quasvis subordinatas non

audebit et ꝓsumet impugnare, aut quovis modo irritare Personas sub seorsiva Banitionis ꝓpetuis ꝓdna quib. Cons impugnatores ꝓsens inter ponit Dci ꝓsens vigore. In Continens Scribat m Rokicki Relatõ ut Superius in Condemnacõe

Banita Relicta & Successores olim Gnosi Kamiński Camerarij Terrestris Zausarzens ꝓ G.G. Kolczyńskie in

Extract non extradat

Gn termino hodierno ex Decreto Tribunalitio Rni Petriovien si inter G.G. Kolczyńskie Coniuges #actores absentes ac Relictã & Successores olim Gnosi Hieronymi Kamińskj Camerarij Terrestris Zausarzens tum Gnosum Theodorum Kamińskj parte ab altera Citatos lato tenoris Sequentis. Actum Petriouiæ in Judicijs Ordinarijs, Generalib, Tribunalis Rni, Feriã Tertiã ante Festum Sanctorum Simonis & Judæ Apostorum proxima Anno Domini Millesimo Septingentesimo Quadragesimo Tertio. Inter Gnosos Kolczyńskie actores ꝓ Gnosum Antonium Kolczyńskj ꝓsonaliter; Relictam & Successores olim Gnosi Hieronymi Kamińskj Camerarij Terrestris Zausarzens Citatos ꝓ Gnosum Josephum Gorskj, Gnosum Theodorum Kamińskj itidem Actoris ꝓtundem Judicium præsens Ordinarium Gnale Tribunalis Rni Petriouiense Resolvendo Remissionem ab Officio Castrens Plocens executoriali ad Judicium præsens factam nec non Citationem

Gn termino Tribunalitio Rni Petriouiensi inter infrascriptas vartes lato tenoris ejusmodi Actum Petriouiæ in Judicijs Ordinarijs Gnalib, Tribunalis Rni feria Secundo Tertiã ante F. SS. Simonis & Judæ Apłorũ proxima Anno Domini 1743tio. Inter GG. Kolczyńskie actores, ꝓ Gnosum Antonium Kolczyńskj ꝓsonaliter Relictã & Successores olim Gnosi Hieronymi Kamińskj Camerarij Terrestris Zausarzens Citatos ꝓ Gnosu Josephum Gorskj. Gnosu Theodorum Kamińskj itidem Actores ꝓ eisdem, Judicium ꝓsens Ordinarium Gnale Tribunalis Rni Petriouiens resolvendo remissionem ab Officio Castrens Plocens executoriali ad Judicium ꝓsens facta necnõ citationem partis actoreæ ad Judicium ꝓsens editam decidendo, Causam ꝓsentem cum toto ejs effectu ac partib, ꝓps ad Officium Castrens Plocens

ꝓmotas

primosq & pximos Officij ejusdem post Festum Sanctorum Trium Regum in Anno proximè venturo Millesimo Septingentesimo Quadragesimo Quarto. Celebrandos quelelarū Terminos remittit Judicandam quod Officium in Satisfactionem Decreto Officij ejusdem Castrens Plocens Feria Secunda post Dominicam Misericordiæ proxima Anno 1739no. Inter G.G. Kolczynskie & Kaminskie lato Solutionem Summæ pfato Decreto adjudicatæ mediante quæ ea indigerit Securitate injunget Contraventionem ejdem Decreto Castrens ad evocationem Cognoscet & resolvet & pœnas tam in Sublationem pcessus quam respectu ejusdem Contraventionis ac evocationis super quo intererit distinctas decernet Condescensionē Officij suj si opus fuerit ad mentem ejusdē Decreti assignabit & eandem expediet ad-citationes si cujscunq opus fuerit faciendas demandabit Decretum Memoratum in reliquis punctis exequet dubia quævis resolvet Satisfactionem Cuj & aquo pvenerit pstandam demandabit partesq easdem ac adcitandos sive adcitandum in omnib pntensionib finaliter pcisa quavis appellatione & non obstantib quibusvis Manifestationib & Terminis Contumaciaq partis sive adcitandi vel adcitandorum aut cujusvis nō attenti citra quamvis remissionem ad Suū Judicium faciendam decidet, dissudicabit & moderabit rigorem extendendo super quo intererit interponet & extendet cujus Officij decisioni Partes præmissæ ac adcitandi sive adcitandi toties quoties opus fuerit sub pœna Banitionis super Parte Contraveniente in ibidē publicanda parere & aquiescere debebunt & tenebunt Decreti psentis vigore Ex protocollo Decretorum Judicialium Tribunalis Rni Petricoviens extraditi Josephus a Kawieczyn Kawiecki Ensifer Terræ Dobriensis Judex Deputatus Palatinatus Sieradiensis protunc locum tenens Judicij Terrestris Sieradiensis manu propria Legit Golembowski locusi illi Judicij Terrestris Sieradiensis ita indem hodiernū incidente &

proveniente Partib⁹ ḡps utriq⁹ & quidem Actorea
p N: Andream Kolczynskj Filium ac Plenipotentem
inscriptum Citata vero p Gnōsum Joannem Mianow-
skj idq⁹ p interesse Relicte & Succesorū olim Gnosi
Hieronymi Kaminskj Camerarij Terrestris Zawrzen⁹
tantum p̄sonaliter p interesse Gnosi Theodori Kamin-
skj p Gnosū Valentinū Zottowskj Coram Judicio
Officij p̄sens Comparentib⁹ & sedem Judicialit̄ con-
trovertentib⁹ quib⁹ Controversijs Partiū Judicium
Officij p̄sentis Coram se indudijs exaudiri teneri
Comparentem a Relicta & Succesoribus olim Gnosi
Hieronymi Kaminskj Camerarij Terrestris Zawrzen⁹
p̄ducere Plenipotentiam idq⁹ in instanti adinvent⁹
& litet quidem idem Comparens a Gnosto Bene-
dicto Kaminskj p̄dicti olim Gnosi Hieronymi ka-
minskj Filio Suo & Matris ac Fratrum & Soro-
rij Gnosū Nōe Coram Actis p̄sens in Anno p̄senti
Factam p̄duxit quoniam vero Pars Actorea in ea-
dem Plenipotentia nō p̄stitit imo Sufficientiorem
a Relicta Matre ac Fratrib⁹ producendam exposit
exinde teneri Sufficienti pcuratorium eidem Compa-
renti Judicium Officij p̄sens p̄ducere injunxit & p̄sens
injunxit idq⁹ in instanti Quod Decretum idem Com-
parens p̄ Cui injuncta est reproductio Sufficientiæ Ple-
nipotentiæ nō Suscepit verum ab eodem Mām
Albertum in Mochowo Zottowskj Judicem Cas-
Palatinat⁹ Plocens & Substitutū ad Judi-
cia Tribunalitia Pūi Lebicoviensi Officiose motis
eidemq⁹ motionis Suæ locū desuper postulavit gra-
tiosē. Idem Meus Judex Sentiens se p̄ omnia
juridicē p̄cessisse nō admisit nec locū eidem dedit
de qua nō admissa idem Comparens est p̄testatus
Judicii Officij p̄sens Cui Parte Actorea est re pro-
testatum Tandem quoniam ip̄e Comparens Sufficientē
pcuratorium p̄fatum nō p̄duxit proinde imo ab in-
scripta Compārone recessit & inde post recessum talem
ejus cum Comparentib⁹ nempe Gnosis Theodoro Kamin-

Patruo & Benedicto Filiastro Kaminskie Cau-
sam psenę Judiciū Officij psenę suspendit sus-
pensamq esse declaravit ad Convictionem di-
parentium quos disparentes Gnosos Petronellę
de Kanigowskie Relictam olim Gnosi Hieroni-
mi Kaminski Camerarij Terrestris Zawsarzenę Con-
sortem viduam Matrem Josephum Albertum &
Jacobum tum Paulum Filios ac Aldegundę
Virginę innuptam Filiam Kaminskie ad Jus iuridice p
Ministerialę Rni Gnalę Honestū Negotium Rolec-
ki de Bronowo Judicialem tribus & ultra Juris
formam vicibus quatuor utiante ita & post Offi-
ciosū Arestū tempestive p Q: Antonium Malewski
interpositum & p Judicium Officij psenę suscep-
tum & Conotatum Clamatos & vocatos nō tamen
Comparentes Pars pfata Actorea Coram Judicio
Officij psenę psonaliter Comparēs & Terminum
eundem hodiernum p totam Judiciorum psen-
tium Audientiam ltmę attentans, in Lucro
Solutionis Summę in obligationē Sortis super
Bonis Kamionki Sitta pvenientis alias in toto
seu p toto Lucro negotij suj principalis admittente
Judicio Officij psenę Judicialiter ac Officiose
Condemnavit ulterioraq sibi ea in Causa per
Judicium Officij psenę fieri & decerni postulavit
& Judicium Officij psenę Juri Communi postula-
tioniq ejusdem Actoreę Partis nempe Q.Q.
Adami Kolczynski & Dorothę Strusinskie Conju-
gum utilitate annuendo in vim ejusdem Lucri
Ltmę ea in Causa optenti decrevit ac psenę
decernit quatenus memorati Citati Summam p-
missam in exemptionem ptactę Sortis Bonorū
Kamionki pvenientē Parti Actoreę in instanti solvant
idq sub pœna Banitionis quę in casu psenę
Decreto Contraventionis nempe Summę pfatę pro

qua Conveniunt

Conveniunt Parti Actoreæ nō Solutionis pro ut de-
facto nō est psoluta Super eisdem Citatis dis-
parentibus p Judicium Officij psenē ex nunc de-
cernit Mlialisq Rni Gnalis Honestus Supra Scriptus
Rowiecki Judicialis ad Publicandam eandem Ba-
nitionis pœnā addit & deputat Qui quidem
mlis Satisfaciendo deputationis Suæ a Judicio
psenē habita memoratam Banitionis pœnam
modo pmisso Super pdictis Citatis nō compa-
rentibus optentā & p Judiciū psentis Officij de-
cretam ac ipsmet citatos disparentes esse ppe-
tuo Banitos Juri Communi Contrarios & rebelles
hic in Atrio Stubæ Judicialis ac in atijs locis
Publicationi Solitis psenē plurima Nobilitate
ad Judicia Moderna forumq publicum Congre-
gata alta Sua pconica & Sonorosa voce p-
clamavit, publicavit & ad notitiam omnium ibi-
dem adstantiū indubiam deduxit, deque psenē idem
Gnalis eloco publicationis ad Judicium Suum
rediens fecit Relationē post quam publicatā
Banitionis pœnam Judicijm Officij psenē pfaci-
enda in pmissis juxta pscriptū Juris Communis
executione " G. Adamus Milodrowski Burgrabi-
um Castrenē Plocenē vel quemvis alterum
qui prius facilius ve conduci poterit, addidit &
deputavit Qui Gnosus Burgrabius Castrenē Plo-
cenē ad primam Partis Actoreæ requisitionē
Decretiq psenē exhibitionem eandem execu-
tionē de Bonis Citatorū Jure victorum dis-
parentiū nō obstantibus quibusvis Jurium
oppositionibus Relatione ad Cassandam inscripta
vel inscribenda quæ psenē amovent & adnihi-
lant Decreto facere & p agere tenebit itaq
sub pœnis Contra renitentes Officiales in Le-
gibus Rni descriptis nemovero eandem executio

nem

executionē Officiosē de Bonis Citatorum dis-
parentiū p agendam nec p se nec p suas
quasvis subordinatas ep sumat impugnare
aut quovis modo irritare psonas idq sub
seorsiva Banitionis perpetuę pœnas quæ
Conę impugnatores & Officiosorum actuum in-
irritatores interponit Decreti psenę vigore

Munimenta inter EE. Mostowskie et
Kanigowskie

In causa et actione Judiciaria infrascrita inter EE. Fran-
ciscum, Martinum Michaëlem ac Bogumilam
E. Thomæ Rudzieński Consortem lmam tum So-
phiam Virginem innupta Mostowskie Fratres
et sorores inter se germanos, E. Casimiri Mo-
stowski cum olim E. Felicianna Kanigowska pro
creatos Filios et Filias, et quidq sorores ma-
ritato cum mariti, Virginem verò cum Tutor
de jure incumbenę authibus et assijs Actis ob
una, et EE. Joannem ac Josephum Kanigowskie
B. Sulerzysz Hæredes et quæcumq adhærendo in-
scriptioni authicæ p olim E. Paulum Kanigowski in
Personam E. Casimiri Mostowski super Sum-
mam Mille Quingentorum Florenę Polonicalis Argenteæ
monetæ et hoc invim dotis concessæ olim supradi-
ctam E. Feliciannam Kanigowska Consortem ipsius
suorum verò Actis matrem respicientis facta et rnita,
secundo post obtentam Contumaciæ pœnam, ad Judi-
cium Officij psenę pte ab altera cita idq p eo
Quatenus ipsa summam superius expressam Mille
Quingentorum Florenę Polonicalis argenteæ mo-

netæ

nete per suprafat. D. Kanigowski in scriptam
etoli Pdicti Actorum Matrem in vim dotis
spectanc. Actis uti naturalibus Successoribus una
cum provisione persolvant, qua propter Citanc.
ad videnc. et audienc. ipsi ad persolutionem
premissae summae cum provisione ab eadem
summa ab Anno 1731mo vigore suprae
xaratae inscriptionis recognitae provenienc. sen
tentiâ Judicij Officij praesenc. stringi et Compelli,
caeteraq. pro Causae praesenc. exigentia decerni
et sententiari praesenc., alias Citatione ipsa
originali premissa latius in se Completenc. in
diem hodiernam recte cadenc. Ptibus ipsis utrisq.
Actis quae per D. Martinum Mostowski suo et aliorum Actorum
nne pltr, Citta verò per D. Antonium Chmielewski,
coram Judicio Officij praesenc. Comparenc. et secum
judtr Controvertenc., quibus Controversijs Ptium Ju-
dicium Officij praesenc. coram se inductis exauditis ad
affectationem Comparenc. Ptis Citta dedit et Con=
cessit dilationem ejus ad munimenta, Causam praesenc.
impugnanc. idq. ad sequenc. Querelar. Plocenc. Trnos
prius et proximius abhinc in Cro Plocenc. celebrandc.
Conservando Trnum Ptibus memoratis utrisq. in
Pallegatis Judicijs sine ulla adcittne Comparen=
di peremptorium praesenc. vigore Dcis In Continenc.
MRD. Gregorius Kolciecki de Bronowo Judtis palam
rgnit quia ipsi Cittrum etc. ad B. Szulerzysz F. 5
pt. F. SS. Trium Regum praxa Anno praesenc. tum et
ejus primam. Scribanc. reliqua juxta stylum Cancellariae

Dilao

radz ꝑventos boves pascenę in quopiam innocu=
os, nulla ex rãone injusta tantummodo ꝑcon=
cepto quod Conę M. Actd odio opprimere, Concute=
re, Convulnerare, in Fluvium Terram Ciecha=
novienę cum Pltũ Plocenę distingvenę impel=
lere, cum Frameis evibratis et sclopetis pul=
vere sulphureo et globis benè Onustis in equis
insequi et interimere attentare, boum Se=
ptem paria nullis de damnis, liberis ex pa=
scuis ad B. Mlocenę abagere, Vulnera tam pa=
storibus quam bobus frameis infligere, Labo=
ribus tam ꝑ nimiam Concussionem boum
qm̃ oppꝑssionem hominum exinde M. Actd
privare, Sylvas et borras B. Luboradz exscin=
dere, Ovillatores quibꝰ Circa F. S. Martini
ubiq̃ pascere non denegatꝫ Concutere
ac enormiter Convaculare ꝑsumpserunt
et de facto Concusserunt, Isq̃ M. Dapifer Zu=
kovienę ꝑmissis peractd non satiatus violen=
tijs et oppꝑssionibꝰ, sed majores majoribus
addendo et accumulando, praõnibus suis Le=

Dilaõ inquisitionis inr MM Dembowski et Sułkowski ac alios.

In causa et actione judiciaria inpasera inr Instigatorem Judicij Officij Psenę ejusq Delatores M. Stanislaum Dembowski Pocillatorem Zawskrzenę Dnum tum EE. Adamum Dembowski Michaelem Grabiński, Matthiam Bagiński B. Luboradz Economum Famulos, atq Matthiam Sułocki Bl Plocenę ac alios in Causam Psenę intranę et quid Famulos in assia M. Domini suj Actu ab una, et M. Albertum Sułkowski Dapiferum Łukoviensę Dnum tum EE. quorumvis nnum Gałązka B. Młock Administratorem et Stawskowski ac alios Famulos Complices nec non Subditos de Pdicto B. Młock Nativos Licentiosos excessivos ad Psens de Nnibus et Cognominibus ignotos post quam innotuerint in ulteriori Causa tractu Specificanę per M. Sułkowski Dnum ad sumenę de ips Corporales pœnas statuenę, Famulos quid ac subditos cum Pfati ips Domini similiter assia, inhærendo pponibus ac alij officiosis actibus cone ips facto vel faciendę secundo pt obtento Contumaciæ pœnam, ad Judicium Officij Psenę parte ab altera cito idq pœnis in legibus Rni descris pro ips vero Succubito et demeritis ex eo, Quia ips licet Optime sciverint Leges et Constitutiones Rni quæ in suis voluminibus volut ut unus alterum non lædat, non injuriet, nec quovis

modo opprimat, attamen cosne prescriptum
earunde procedendo, nec poenas in ejsde
Legibus Cosne talia audentes interposito for-
midando ausi sunt temereque presumpserunt
presertim M. Dapifer Dnus in Ecclesia Ma-
luzinense M. Actis verbis Crebrosis et summo
pere molestis afficere, Famulum suum E.
Galazka et alios ad excitandum in vicinita-
te proxima cum Actis rixas et Contentiones
informare, E. vero Galazka â Dno quam
optime instructus, et mandata ejus exequen-
do subditis Mlocense modo excogitato et ad-
invento, subditos M Actis haeredibus de B.
Cuboradz in Campos Mlocense Animo exci-
tandum litigiorum ac seditionum allicere de-
mandare, eosque ad ludendum hartas post gra-
nitiem B. Cuboradz Conducere et Compellere,
qui Conducti premissi doli ignari securitate
contiguae Vicinitatis freti cum Pastoribus Mlo-
cense pacifice commorabant, jam Autem
M Dapifer Contentionum Cupidus, ~~accepta~~
~~notitia~~ de subditis Mci Actoris pertunc in
Campis Mlocense existens â Pastoribus su-
per ~~notitia accepta~~ uti illis E. Galazka ~~de hoc~~ sibi Signi-
ficare demandavit, statim Famulos subdi-
tis suis cum frameis et Sclopetis adjungit,
adjunctos ad opprimendum M. Actis Subditos im-
mittere, eosque Subditos jam in Campis B Cubo-
immissi vero famuli iussui Dni sui obtemperantes
radz

Quentos Aves pascenę, in quo piam in
nocuos nulla ex ratione justa, tantummodo
Qconcepto quod Conę M. Actorem odio oppri-
mere, concutere, Convulnerare, in fluvium
Terram Ciechanovienę cum Ptu Plocenę distin-
guenę impellere, cum fram ejs evibratis et
sclopetis benè pulvere Sulphureo, et globis
Onustis in equis insequi, et interimere
attentare, boum Septem paria nullis de da-
mnis liberis ex pascuijs ad B. Mlocenę abage-
re, Vulnera tam pastoribus quam bobus fra-
mejs infligere, ~~baculis cor~~ Laboribus tam ~~p~~
~~M~~ Nimiam Concussionem boum qm oppressionem
hominem exinde M. Actr privare, Sylvas et
borras B. Luboradz excindere, Ovillatores ~~tempore~~
quibus circa F. S. Martini ubiq pascere non
denegat Concutere ac enormiter Combaculare
presumpserunt et defacto concusserunt
re ~~tamulis Subditisq suis Qsumpsit de-~~
~~mandare Committere et injungere~~ Ipsiq
Dapifer Lutaniensis ~~tantis lege vestis~~ premissis non Satiatus per actr violen-
tijs et oppressionibus, sed majores majoribus
addendo et accumulando ~~id M. Dapifer Lutaniensis~~
~~vienę~~ proonibus suis Laevivis Honorem indami-
natum Carpenę tum et Trnis ac citationi
inductaq Causae Plenipotenti suo in scri-
pto per se porrectr M. Actr Circumscribere,
et Qstituere permultas ~~eam~~ Laesiones in publicam irrisi-
onem et summum Opprobrium ~~digni~~ Mnis
M. Actr in Judicio Trni Zacrocimenę circa
agitationem Certae Causae palam pmulgare

res et ad hæc ꝓponenꝫ Plenipotentem
Suum Obligare, deniq̃ Actᵒ. M. Pocillatorem
Zawsterzenꝫ varijs Coram Personis lædere, et
se a ꝓmissis violentijs usq̃ ad exequenꝫ
aliquod homicidium non ~~desistere~~ abstinere decla-
rare, insuper Famulos Actᵒ â Domino Suo
ipsis avisanꝫ; ~~et~~ ut ipsimet ad hunc locum
ubi aliquod damnum ꝑ Concussos Subditos
de B. Luboradz ac si Causatum fuerat Con-
descendere ꝑ agnoscenꝫ veritate velit ex-
poscenꝫ, domi suæ Colaphisare; "velle ~~deniq̃~~ et
ad opprimenꝫ eosꝫ famulos suos Convocare, disumare
~~deniq̃~~ demus subsequenꝫ tempore ad similem famu-
lorum M. Actoris oppressionem Aulicos suos
Circa Ecclesiam Matuzinenꝫ subordinare, gre-
ges pecorᵒ et pecudum in Campos B. Luboradz
sæpenumerò impellere "permittere" perindè damnam
notabilia inferre, aliasq̃ plurimas ~~Violen-~~ inconvenientias
~~tias~~ et injurias Omni inquisitionum grẽ ꝓbanꝫ se se resol-
vit ꝑagere et exequi ꝑut de facto ꝓmissa omnia
peregerunt et ꝑpetrarunt, per quod metas Legum
Rni excesserunt, ꝑœnasq̃ exindè emergenꝫ
pro qualitate facti et ꝑgressiũ ipsi illiciti succubu-
erunt et in se traxerunt ꝑ quibus sup ipsi
"eoq̃ qd juris erit statuendo ꝓsenꝫ citantur ac
decernendꝫ" nihilominus ꝑ Statuitione famu-
lorᵒ ac subditorᵒ conꝫ omne fas ꝓcedenꝫ

ad presens de Nnibus ignotor. p M. Sutkowski
nominandi ~~qui p~~ qui presens Citationes ar=
stant et innotant per Jud. Officij nri injun=
gend. Citant ~~presens~~ id. M. Dapifer Dnus Citat.
alias Citatione ips Originali de his in se Lati=
ori existens in diem hodiernam incidens et
provenien. Ptibus ips utrisq et quid Acto p. E. Mi=
chaelem Grabinski suo et alior. Acto nne pltr
Citta p. E. Joannem Mianowski Coram Judicio
Officij presens Comparens et secum jud. ltr Contro=
versiens Quibus Controversijs Partium Judicium
Officij presens Coram se inducto exaudito teneri
Partem Acto docere Ptem Citato de Trmno
et Contentis Citnis suae adinvenit et ut doceat
jud. ltr decrevit, et quoniam docuit, proinde
ejus Ptibus inter se jure agens Causam presens
ulterius suo Coram Judicio prosequi injunxit
In prosecutione vero ulterioribus earund. Ptium
Controversijs Jud. Officij presens Coram se jud. ltr
facto audito ad affectationem Ptis Acto dedit et
Concessit dilationem inquisitioni utriq Pti
super Contenta Citnis et proponendum ejusd. Acto
Ptis idq ad sequens Querelar. C. Plocens. Trnos
prius et proxius abhinc in Cro Plocens. celebrand.
Conservando Ptibus memorato utrisq in pallegato
Judicijs trmnum sine ulla adcitne Com=
parendi peremptorium presens vigore Dcri, Hicq
in Continens MRE. H. Gregorius Rokiecki de Bro=

nowo

nowo authûr et juratus palam rgvit Lucia
ysñ Ittm ete ad B. Mlock Curiam ibid
ibd 76. pt. F.M. Trium Regum p se Gtend
ão ad psens curren tum et ejus primam Scri-
bant reliqua juxta Solitum Stylum Cancllo

Banitî G.G: Mdzewskie p G.T: Kawecklie

In Termino hodierno ex Scriptione Antenore inter Partes insa
Scriptas, in Acte Actis Curiey ex affectatione Citatis Partis Subsa-
cuta idq; ad Sequentes Querelantis Castrens Plocens Terminos,
utpote modernos cum Termini ibidem Contenti Illma conserva-
tione facta, & hac in causa & actione Judiciana intra Scripta in-
ter Instigatorê Judicij Officij ipsius ex una Delatores G.G Le-
dovicum Kawecki Olim Dominici Filii & Theresiam Mdzew-
ska Conjuges, & quidem Consortê in assistentia Mariti Actores,
ab una et G: Sophiâ de Kanigowskie, Relictâ Consortem
Olim Gnosi Jacobi Mdzewski Matrem, Paulum & Procopiû
Mdzewskie cum eodê Olim G.i Jacobo Mdzewski Matri-
monialiter pgenitos Filios Dominos tum Laborantes Pauli,
& Jacobum Subditos ipsius & quidem Subditos, cum Domi-
norum Authoritate & assistentiâ indirendo protestationis sig
suis, ac obductionibus vulnerum Coram Actis Authentibus
factis, Secundo post quinta Contumacia primam Citatos no
penis, p ipsis Succubitis & demeritis ex eo, quia ipsis in
vilipendium Legum & Constitutionu Rni pcedendo, nec
metuendo penas Cons talia audentes rgvose in eisdem Legibus
Rni descriptas quinimo eadê postponendo & vilipendendo
Omniaq Sibi impune cedere putando temporis, modis ac
locis in prestationibus, expressis imprimis ipsa G: de Ka-
nigowskie Mdzewska Mater cum Gnoso Procopio Mdzew-
ski Filio Suo Subdole Secu. adore Marito, pcedendo ad
Contractum, quendam Sponsalitium, inter G: de Kani-
gowskie Mdzewska ab una & eodê adore Parte ab
altera initum no se ipsis contrahentibus Sed Filium
Suu cum elusione actoris literarum ignari ad subscripti-
onê eiusde Contractus Stimulavit, Summamq Mille Flo-
renorum eidem Contractu actori in ex dotalitio Filiæ sua
ad Solvendum promisit, ac post inscio adore coram
Actis Castrens Acthanuentis Supra Scripta Filia Sua
tantû modo Summa Septingentorû Duagvaginta Typho-
nu nõ ultra eundê Contractum Sed pro Velle & Usatu Sui
clusive inscripsit, adore quoq, in Bonis Miedzyles rgvose

Judicium

Imt

Jurium Suorum existentem & bene possesionatum, multoties
adveniendo per Continuas suas apostulationes ad Bona Uiazdowo
Cum Rebus Inventarijs inseminationibus Omnibus tataq Supellec-
tili Domestica cum maximo Detrimento & Iniuria Conduxit
eidemq ad Bona eadem Conducto pronominata Bona Uiazdo-
wo in possesionem & Dispositionem Actori dimisit, ac post
existendo secum Actore in Continuis risis Contentionibus eundem
ad Judicia Terrestria Zawskrzenz Citatione sua iniuste agra-
vavit, in quo Citationis Termino Complanationem certam Cum
Subscriptione M M: Judicum fecit, & Conscripsit vigore
cujus Complanationis, Actor Condescendendo de Bonis Ipsis
& eidem Complanationi Satisfaciendo dum Cum rebus suis
ac Inventarijs ad Bona Alia se evehere voluit, pronomi-
nata Q: de Kanigowskie Mdzewska eundem Actorem
multis persuasionibus a se evehere, non permisit, imo Bona ea-
dem Uiazdowo Contractu Arendatorio Actori dimisit, eundemq
Actorem post multas suas declarationes Matemas de die
in diem procrastinavit, & eundem Contractum non Conscripsit
Actorem Summopere elusit, Q: Paulum Mdzewski Filium
suum a militibus Quardiae Sacrae Regiae Majestatis, in ma-
ximam oppessionem Conduxit, Cum quo Conducto facto, una-
nimi Consensu & Cointelligentia, Actorem in primis verbis
Laesivis, & Scommaticis, Statum Nobilitare denigrantibus
afecit, diffamavit, dishonoravit, nec in hucusq coram varijs
personis diffamare, & dishonorare in Vitam Ipsis minando
omnes cessant palam diffidant, ac post eo in passu Ac-
torem Crudeliter & enormiter Concusserunt, Convulnerarunt
Obsanguinolarunt, Vulnera enormia in Obductione Specifi-
cata intulerunt, & vix non interemerunt, Consortem quoq
Actricem Maritum Suum defendentem itidem concusserunt
& Convulnerarunt, Vulnera intulerunt, postq nocturnam Con-
vulneratione & Securitatis Publicae ac tranquillitatis Do-
mesticae violationem non Contenti supra expressis violentijs in pu-
rijs damnis, ac excessibus sequenti temporis tractu videlicet
in Crastinum post primitivam Convulneratione Summo mane
ad Actorem adveniendo, & in lecto aegritudinis graviter decum-
bentem jam semi vivum de Cubili in terram protruserunt, pro-
trusum itaq Baculo Concusserunt, interimere omnino Conati
sunt, & interemissent, ni fuga Salutis Suae sibi Consu-
luisset, ac potius ni providentia Divina & Gnosus Kani-
gowski protunc adveniens, Se Actorem defenderet post haec
omnia temerariae pacta, eundem Actorem ex pronominatis Uiaz-
dowo, iam Ipsis per eosdem modo Arendatorio dimissis eiece-
runt, & expullerunt, Res varias mobiles Inventaria omnia
inseminationes Vestes Vestimenta, totamq Supellectilem
Domesticam Regestro Seorsivo Conscripta, interceperunt pecu-
niam paratam in Scrinio Summam Mille Tynphonum efficientem

& ibidē existentem acceperunt & usui suo applicarunt Actorem quoq; ad summā miseriam induxerunt, nec his adhuc contenti violentijs veru majores sat magnis addendo ac cumulando, secundariē Actorem casualiter in Bonis ꝓfatis Uraźdowo apud K: Gumowski ꝓnoctantē Rpe dictus Ghan. Malzewski post quam de se Actore ꝓnoctante resciverit ut supponit ex mandato Matris suæ cum subditis invasit invadendo Actorē nullis culpæ reum nec quicquam mali â quopiam eveniri: Sperantem & obdormiente concalsit, convulneravit, Vulnera inflixit, Actorem ad Bona Roumaty fugientem sine omni vestimento in equo Actoris ꝓpno ꝑ ipsos intercepto cum Sclopetis Actoris ꝓprijs omnino eripere sufferre Conatus est, aliasq; plurimas violentias, ꝓcursus damna & oppressiones omni inquisitione ꝓbanda & deducenda pegit & omnes alias ꝓpegerunt ꝑ quos omnes Leges Rni & Constitutiones percensentur, extendo pœnas Legib, Rni descriptas una cum solutione talis vulneru refusione damnoru ex traditione veru inteceptaru solutione neq; summæ ibiq ꝑ ipsos intercepta una cum divisione ac ex traditione Inventationu & Compensatione usq fructu reinductione in Bona violenter adempta ac alias Judicio Officij ꝓsens arbitrarias succubuerunt, ꝓquibus super ipsos decernendis & extendendis ꝓsens actor alias Decreto eodem antenore Scriptionis latione in se existente in die hodiernam ima cedente Partibus ipsis utrisq & quidem actorea ꝑ D: Ludovicum Rawecki suo & Consortis sua nre ꝓsonaliter tandem Pars ꝓfata actorea Cora Judicio Officij ꝓsens ꝓsonaliter comparens & Terminu eundem hodiernum ꝓtoram Judicio ꝓsens audientia ima attentans memoratos citatos ad sua Jurisdice tribu & ultra juris forme vicib, quatuor Ut ante & post Officiosu Arestu tempestive ꝑ D: Joannē Mianowski interpositu & ꝑ Judicium Officij ꝓsens susceptu & commotum ꝓ Ministeriale Rni Gnalē Honestu Gregorii Borecki de Dronowo Judicialem acclamare fecit, qui citati taliter clamati & vocati existentes nō steterunt, nec juri parverunt imo ut idem mlis retulit, contumaces exstiterunt ob quu contumacie eadē Pars actorea Cora Judicio Officij ꝓsens accusando petiit super eisdē citatis de comparendo, & Bonis eorum omnibus pœnā Banitionis ꝓpetua decerni, aliaq in talib, fieri solita sibi ꝓ Judicio Officij ꝓsens fieri & decerni, assedavit & Judicij Officij ꝓsens jurisdictionē adhibendo ac assectationi ejusdē actorea Partis utiliter annuendo sup eisdem citatis nō comparentib, & Bonis ipsoru omnibus in talem casu contumaciam pœnā Banitionis ꝓpetue decrevit eosdemq citatos esse ꝓpetuo Banitos sententiā sua declaravit

declaravit ad quę quidem publicanda Banitionis ppetuæ panam supra Scriptã mtem Rokecki Judicis suo adstantem addidit & deputavit qui taliter mtis existens ad ꝓmissa exequenda Judicio ꝓsenę addit. & deputat. eloco publicationis consueto ad Judicium Qui rediens recognovit se memorate Banitionis ppetuæ panem sup ꝓfatis citatis modo ꝓmisso obtenta & p Judicium ꝓsens Decretam ac Ipsmet citatos ꝓsenę in termino disparentes esse ppetuo Banitos Jure Communi Contrarios & rebelles honore privatos huc in atrio stubæ Judicialis & in aliis locis publicationi solitis ꝓsenę & tunc plurima Nobilitate ad Judicia moderna forumq publicũ congregata alta suaspirata & sonorosa voce publicasse proclamasse & ad notitiam omnium ibidem adstantiũ in dubiũ deduxisse de quo ꝓsens est ejusdẽ mtis Relatio post quã publicata Banitionis panam ppetuæ Judicii Officij ꝓsenę & facienda in ꝓmissis justa ꝓscriptũ Juris Communis executione Officii competens indelucet Q: Burgrabium Castrens Locens quemvis qui prij faã iussve conduci potent addidit & deputavit, qui Q: Burgrabius Castrens Locens, ad primam citatoreæ partis requisitionem Decreti ꝓsenę exhibitionem, eandẽ executionem de Bonis citatorum jurevidorũ rõ obstantibus quibuscũq Junium oppositionis & Relatione ad assandã inscripta vel bonis vendã facere & pagere tenebit sub panis Contrarenitentes Officiales Legis Prũ sanctis nemo vero eandẽ executionẽ Officiose de Bonis citatorũ Jure vidorũ p agendã nec ipse nec p suas quasvis subordinatas audeat impugnare personas idq subsecutiva Banitionis ppetuæ pænã cone impugnatoris ꝓsenę interpositã Decreto

Scriptie Inr M Sokolnicki et M N Szawłowskie

In Causa et Actione Judiciaria infrascrã Inr M Jacobum Josephum in Malachowo Sokolnicki Notarium Castrens Paltus. Locens Actã ab Una et M M Joannam de Dobrosielskie Relictã olim M Laurens Sławowski Subdapiferi Terræ Wyszogrodiens Consortem Viduam Matrem ac Joannem Szawłowski Subdapiferic Wyszogrodiens Filium in hæreditate Scripto certo Manuali Super Summam Triginta Aureorum Hungaricalũ per Ipsũ sibi Mtũ Dato et Manibus Ipsorum propriis Subscripto ad Judicium Officij ꝓsenę Parte ab altera Actã Deo Quatenus

Ipsa Summam Pmissam Triginta Aureorum Hungaricalium Scripto Precensito pro tempore jam pridem elapso M. Actori Solvi declarat non tamen adhucusq admultiplices M. Actt requisitiones persolutam una cum provisione ab eaeq Summa provenienq coram Judicio Officij Psenq Instantaneé persolvat, pro cujus quiq Summae instantanea ac indilata una cum Provisione exolutione ac eo quod Juris et aequitatis erit Sententiando Psenq Citantur alias Citatione Ipsa Pmissa latius in se enarrante in Diem hodiernam Incidenq et provenienq Partibus Ips Utrisq et quiq Actt M. Jacobo Sokolnicki Notario Castrenq Plocenq idq coram Subdelegato Gnoso Francisco Chełmicki pnstr Citata vero per G. Joannem Chmielewski pnstr Comparenq et Secum Judliter Controvertenq Tanq ad Affectationem Partis Citatae Trnum talem qualem ad Psens habere debuerunt Partes Terrse Jure agentes scripserunt prorogarunt et limitarunt pro ut quiq Psenq prorogant Scribunt et limitant cum offerendai pro qua Pars Citata Convenitur adsequenq Querelarum Castrenq Plocenq Trnos prius vel proximius ab hinc in Castro eoq Celebrandos amputatis Omnibus Dilationibus de lege Concessibilibus Trnum Partibus memoratis utrisq in Pallegatis Judicijs Sine ulla Citatione Conservato Comparendi peremptorio in Continenq Mtis Rni Gnalis Honestus Gregorius Rokiecki de Bronowo Authenq et juratus palam recognovit Quia Ipse Cittnem Literatt Sigillt pro Trnis Querelt Psenq Servienq edilt Conq Pfatt Citt ad Bona Dobrosielice Feria Tertia in Crastino Festi Sanctorum Trium Regum Anno Psenq detulit exportavit pesuit reliquit et depositione ut Juris Morisq est Notificavit de quo Psenq Jq Mntis fecit Relationem.

Eductum inter G. Rydzienski et M.M. Kucborskie ac alios.

In termino hodierno ex Dilatione anteriore educenda inquisitionis parti infrascriptae utriq p

Judicium

Iudicium Officij Pseny una cum injuncta, per alt partem statu-
itione honesti Felicis Szmet Ovillatoris p termi-
no reponend ejusd inquisitionis data et Concessa
idq adsequen Querelar Castren Plocen Ternos
ut pote modernos cum termini ibid Contenti le-
gitima Conservatione facta et hoc in Causa
et actione Iudiciaria infrascrta inter Insti-
gatorem Iudicij Officij Pseny ejusq Delatorem
G Stanislaum Rydzienski actorem ab una et
MM Ioannem Michaelem Franciscum et
Illustrem admodum Reverendum Constantinum
Chamsecny atq Ponatovicny Praepositum
Kucborskie Notarid Terrestres Plocen Fratres
inter se Germanos Dominos tum laboriosos
Bartholomaeum Bartkowski Paulum Pa-
wlowski et Stephanum Stefanski de B. Chro-
makowo subditos haereditt excessivos et quid
subditos cum Dominor assistentia inhaerendo
p testationi authentici facto ad Iudicium Offi-
cij Pseny secundo post obtentam Contumacid
poenam parte ab altera alt, idq ideo quia ips
non attentis legibus Regni debite attendend, te-
mereq presumpserunt, et quid Domini sub-
ditos Pfatt licentiosos, ad B. Rydzyno p super-
inequitatione actt immittere, subditi ejd au-
tem existen tali modo immissi et subordi-
nati, Mandata Dominor Suor exequen,
ibid Multas violentias injurias, et damna
omni, inquisitionum genere p band actori
p agere, Gregem Ovium tam suj actoris
propriam qm post ol Franciscum Szmet Ovil-
latorem derelicto, sibi tamen actori in Sum-
ma ducentorum Symphonum Polonicalt p eund
Ovillatorem

Ovillatorem dato modo violento ex Bonis
Pdictt Rydzyno abegere ab Actt ad Bona
Chamsce depellere p ut eosd Oves Illustris
A.R. Praepositus Chamscen Kucborski, dapudpse adho-
cusq tempus detinet et actori extradere recu-
sat, et ex inde respectu non participatio=
nis ab ejsd fructus ovibus, damnum non
mediocre causat ideo p pmissis peractis violen
tijs, sumendq ratione earund poenis legibus
Rni descriptis ac extraditione pmissarum ovium
Compensationeq fructus ab ejsd per Illu
strem A.R. Notarid praepositum Chamscen
indebite participati nec non statuitione pno
minatt subditorum ac ovillatoris ad extendend
super ejsd poenas Judicio Officij psen arbi
trarias psen citantur alias dilatione eadem an-
teriore educend inquisitionis latiore in se exi
sten in diem hodiernam in aden et provenien
pfatt actor coram Judicio Officij psen pltter
Comparens petijt sibi M.R.I. quemvis ad pro
nontiand juramti super incorrupionem
Testium inducendorum rotam p judicium Officij
psen addi et deputari et judicium Officij psen
Juri Communi affectationiq ejusd actoris
utilicite annuendo ipsi Mlem R.G.H. Grego
rium Rohiecki Judicio suo adstantem ad ro
thisand instanti addidit et deputavit, quo sic
Mli Rothisante, Id G. Stanislaus Rydzinski
Actt Juramentum Corporale ad Imaginem
Crucifixi Domini, Observata debita pstan

dorum

dorum Iuramentorum Solennitate, flexis geni
bus in eam rotham put Testes ad inquisi
tionem Conq partem Citatam inducendi non
sunt Corrupti, nec instructi, aut alioquovis
modo aptiati, fecit et prestitit in facie Iudicij
Officij Pscnq Deo et Sancta Iesu Christi Pas
sione ita ipsum adjuvante post quod prestitum
Iuramentum Testes suos fide dignos regi peste
gnaros ad perhibenda Testimonia induxit quo
rum itaq Testimonia Testium seorsive pquem
libet illorum deposita in Acluso rothulo habent
partiq actoreq, p Iudicium Officij Pscnq
prvia, sed de receptis quietatione sunt extradi
ta cujusquid inquisitionis reserand termi
num Iudicium Officij Pscnq Insequenq
Querelarum Castrenq Plocenq Terminis pujus pro
ximiusve ab hinc in Castro Plocenq celebrand
pfixit Assignavit et Conservavit put quid pr
sey pfigit assignat et Conservat absq ulla
ad citatione peremptorium Decreti Pscnq
Vigore.

Baniti Nles Kraszewski per N. Kraszewski
In Trmino hodierno ex dilatione anterio
re manumentorum parti infra Scriptae cita
tae in anteactis Iudicijs recepta, et per Iu=
dicium officij Pscnq dato et Concessa idq
ad sequenq Querelarum Castrenq Plocenq
terminos, ut pote modernos, cum Trmi
ni ibidem contenti Legitima conservatio=
ne facta et hoc in Causa et actione Iu=
diciatia infra scriptu Inter Nlem Felici=
annam Rzeszotarska et Alberti Filiam

cum Ol Nli Marianna Niedroska pro
creatam Nlis vero Valetini Kraszew
ski Conq Legitimam cum opesq Suj
mariti uti Tutoris Conjugalis autho
ate ~~etam~~ assia actricem ab una et
Gnosos Simonem ac Joannem Rze
szotarskie et Alberti cum Olim Nli
Marianna Niedroska pragenitos Fi
lios tum Josephum Karski et Joan
nis Filium nec non Antonium et
Josephum Kraszewskie si ad Causam
Psenq pertinere videant inhærendo
Inscriptioni Authente 2do post ob
tentam contumaciæ pœnam ad Judi
cium officij Psenq parte ab altera cita
tos proco quatenus ipsi seu quem illo
rum onus præsenq actionis magis af
ficit summam centum Quinquaginta
Tynphonum Polonicalium per Ol Nles
Albertum Rzeszotarski et Mariannam
Niedroska Suæ actricis Parentes in
personam Suæ actricis Modernæ Sup
summa Originali Quingentorum Tyn
phonum in Bonis Sumanie apud Ol
Gnosum Joannem Karski Parentem Gno
si Josephi Karski citati hærente in
scriptam eiq actrici persolvant et
realiter cum provisione ab eaq sum
ma provenienti enumerent pro quibus
præmissis Sentia Judicij officij præsen
tis injungendis et eo quod juris erit
sententiando citantur Psenq alias
dilatione eaq anteriore munimen

terum Lathore in se existente in diem
hodiernam legitime cadente pars p
fate actoree coram Iudicio offici
presens perlite comparens et terno
rendem hodiernum p totam Iudicio
rum presens audientium legitime atten
tans memorata partem citatam ad
jus Iurisdict quibus et ultra Juris
formam Libp quatuer peremptorie
Xri Jhesu Ihesu Nazareni Regis Iudeorum
Xri Jhesu Ihesu Nazareni Regis Iudeorum
Xri Jhesu Ihesu Nazareni Regis Iudeorum

qui ministerialis satisfaciendo de
putationi suae a Judicio praesenti habitae
memoratam B. poenam modo praemis
so super praedicta parte citata pro
optentam et per Judicium praesens decre
tum ac ipsammet eandem citatam par
tem praesentem in termino disparentem esse
Banitam Juri Communi Contrari
am et rebellem hic in atrio Stubae
Judicialis ac in alijs locis publicatio
ni consuetis praesenti protunc plu
rima ante ad Judicia Moderna forumque
Publicum congregata alta sua praeco
nica et sonorosa voce publicavit
proclamavit et ad notitiam Omni
um protunc praesenti indubiam de
duxit de quo praesenti id ministeri
alis loco publicationis ad Judicium
suum rediens fecit Rationem postquam
publicandam Banitionis poenam Judi
cium Officij praesenti pro faciendam
praemissis iuxta praescriptum Juris
communis executione Causam hanc
non toto illius effectu ad Mcum Loci
Capitaneum seu Mcos locorum Capi
taneos sub cujus vel horum Jurisdictio
ne pars praefata citata cum Bonis su
is subest vel consistit remisit remittitque
praesenti decreti sui vigore. Ex Actis m.

Lucrum Utterioris Sup. M. Stijgowski ex pte G. Gi
Zyński.

In Trno hodmo ex dilaone antenore Majoris infra
scripto Mco Citto in anteactis Judicijs recepta et
per Judicium Officij Pene Data et concessa
idq ad Legtes querelas Castr Plocen Trnos
utpote modernos cum Trni diq contenti Sgma
Conservaone facta et hoc juxta Actum Execuo
nis in frascrum in Bonis inferius nnatis
Offse per infraspecificatum Gnosum Bur
grabium Castren Plocen expeditum ac
manu Ipsius Ppria Subscrum Tenoris
Legtis Actum in 13. Kobiernicki M. Ale
Landri Szygowski Capneidae Crusvicen
haereditt F.R. pt Dno Misericordiae pma Ann
no Dno 1743tio Coram G. Jacobo Kpicki B.C.
Plocen in Pena Gg. Adami Milodroski Ste
phani Sulberski necnon Mntis Rno Gnalis
Providi Philippi Srebrnicki de Villa Sre
brna Authae et Jurati ad Actum Pen acclama
mand assumpti. Quiqd Gnosus Burgr Plocen
Insistendo Legibus Rni de pagendis Execuo
nibus eonne Sancitis vigore muneris Officij
sui ad Bona Suprascra cum supra exaratis
RR. Mnliq condescendit Jurisdictionem su
am Offsam p Suprascrum Mntem fun
davit pacem et Securittem plcam circa
ejusmodi Actus Offsos de lege Servanda Pla
stodivit partes utrasq ad sui Comparitionem
Pdicto Mli acclamare injunxit, ad cujus Mtis
acclamaonem plr Comparens G. Adamus
Milodroski ad urgendam Execuonem Gg. Antonij
et Alberti Grzynskich ex ob G. Anna Petri et Feli
ciani Falęckich ex ob G. Martianna Suser

Grzynskie

czynskie cum ob. G. Marianna Girzynska ob.
G. Alberti Girzynski sorore progenitis Filiis
procreatorum Filiorum Fratrum inter Semittalium ejus
demobrim Gnosi Alberti Girzenski Br. Kobier
niki Haeredis Nepotum et naturalium Suorum
Actu Jurevincentium Imperatus Plenipotens
reproduxit Poenam Bannis cum ejus pleccione de
Actu illius in Cro Plocen. F. 2. pt. Tm. Purifica
tionis Gloriosissimae V.M. prima in anno praesenti et
hoc in Causa vne Jurium et Documentorum Bona
Kobierniki in actores jure successivo pt. ob. G.
Girzynski avum eorum actorum devoluta suffragantium
nolle reproductionis usus fructus ex eisdem Bonis perceptio
nis praesentia Causae de his latori in se oblogte fusius
sup. Stipp. Alexandro Capitaneo Crusviciensi
Parente Josepho et Marianna seu alterius ea
jusvis nnis ex ob. M. Agnete Karnkowska pro
creatis Filio et Filia minorennibus Szyporskie
Actis Jurevictis obtentae et pleccatae vigore cujus
Condemnationis et ejus pleccionis petyt Executionem
fieri et pagi ac Bona memorata in possessionem actorum
Jurevincentium tradi postulavit. et licet quod N. An
dreas Kaczorowski Br. Kobierniki administra
tor Domi suae interfuerat Eandem tamen Executionem
nec per se nec per subordinatam impugnavit pro
nunc. Proinde Ill. G. Burgrabius Castri Plocen.
ex vi post positionis Legis pleccae ab eadem Executio
ne supsedit. Causam quoque praesentem cum tota ejus effectu
ac partibus prius utrisque per ulteriori disjudicatione
fortioriqz demandanda Executione rursus ad
Judicium Castri Plocen. remisit. Remittitque praesentem
Trinam partibus memoratis utrisque in Palle
gatis Judiciis prius et primius ab hinc in Cro
Plocen. celebrandae sine quavis adiectione Compa
rendi conservando peremptorium Jacobus
Kosicki B. C. mppa alias Dilatione eadem anteri

orem

ne majoris latiore in se existente in diem
hodiernam legitime audiente partibus ipsis utriusque
et quod Actorea per D. Albertum Gicynski suo et
aliorum actorum nomine pro Citta per interesse successorum
nempe Mcorum Szygowskich cum omnibus M. Agne
te Karnkowska per genitorum per D. Antonium
Chmielewski coram judicio Officii praesentis comparentem Tan
dem post Recessum ejusdem Comparentis pro
Citta praefata Actorea coram judicio Officii praesentis pro
Comparens et Ordinem eandem hodiernam per
totam judiciorum praesentem audientiam legitime attentans
memoratos Cittos M. Szygowskie ad pos juri
dicae tribus et ultra juris formam vicibus qua
tuor per Mtem Regnalem Hostum Gregorium Ro
kiecki de Bronowo judicem ad instantiam ejusdem
Actoreae Partis clamatos et vocatos nostrum uti
ante, ita et post Offsum arestum tempestive
per D. Antonium Chmielewski interpositam
et per judicium Officii praesentis susceptum et conno
ctum Comparentes in Lucro ulterioris
fortis faciendae Executionis ex permissione
Judicii Officii praesentis Offse condemnavit, ulte
rioraque sibi ea in Causa per judicium Officii praesentis
fieri et decerni affectavit et judicium praesens
Juri Communi affectationique ejusdem Actoreae
pro utilitate annuendo in vim ejusdem Lucri
legitime ea in Causa obtenti Dvit, ac praesentem decer
nit Quatenus eandem Executionem ulteriorem
fortem D. Adamus Mitodrosla B. C. Plocz
ad Ordinem Actoreae pro Requisitionem dictique
praesentis exhibitionem non obstantibus quibusvis
Jurium Oppositionibus Rhne ad Cassandam
Insertam et Inscribendam de B. Cittos Jurevictos

faciat et pagat idq sub poenis cor. renitentes Officii in Legibus Rni descriptis nemo vero eand. Executionem ulteriorem fortem Offe de B. Citte Jurevicte Partis pagendam neq. pro se, neq. pro suis quasvis subordinatas audeat impugnare personas idq sub scorsiva Bannis perpetuae poena cor. impugnatores presenti interposita dto.

Banniti Succores olt G. Nieborski p Contum Plocen. Ords Predicatt

In causa et actione Judiciana infrascrta inter Religiosissimum in Chnsto Patrem Vandisalvum Krupski Priorem Conventus Plocen. Ordinis Sancti Dominici ac totum eund. Conventum Actores, alterna et Successores olt Gnosi Hilarij Nieborski Bonorum Plonna minor haeredes et Possessores parte ab altera Citt Judicium Officij praesentis et quid eos qui assistentia indigent cum eadem de jure compententi Gratiaerendo Inscriptioni Coram Actis Authis Regni factt Secundo post obtentam Conciae poenam Cittos Idque in deo Quatenus ipsi censum annuum ab ultima quietatione retentum a Summa Quadringentorum Triginta Florenorum Polonicalt per olt Gnosum Petrum Leszczynski in Plonna vexillifenum Florenorum nunc vero per ipsos possessis in personam Actt ~~Recognitt~~ inscriptionem Nostro Coram Judicio Officij praesenti persolvant Qua propter Citantur ad videndum et audiendum ad persolutionem Suprarecensiti Census a Summa praenominata provenientis ipsos Sententia Judicij nostri Stringi et id quod Juris exequi et Sententiam Alias Citatione ipsa praemissa fusius in se complectente. Indiem hodiernam incidente et proveniente Partibus ipsis utrisque et quid Actorea per Religiosum in Chnsto Patrem Antoninum Kisielewski Ordinis Predicatorum Sancti Dominici Procuratorem suo et totius ejusd. Conventus Nomine personaliter Tandem Pars praefata Actorea Coram Judicio Officij praesentis personaliter comparens et terminum eund. hodiernum per totum Judiciorum praesentium tractum legitime attentans Memoratt Citt ad Jus judicie per Mtem Rni Gnalem Honestum Gregorium Rokiecki

de Bronowo

de Bronowo Iudicialem tribus et ultra juris formam
vicibus quatuor uti ante ita et post Officiosum Arestum
tempestive per Gnosum Wylarlowski interposit et per
Iudicium Officij presens Suscepit et connotatt. clamatt
et vocatt non tamen Comparens ~~Accusando petijt Vigore~~
~~Antenoris Decri~~ in lucro solutionis census a Summa
premissa provenientis alios in toto Suo pro toto Lucro
Negotij sui Principalis admittente Iudicio Officij presens
judicialiter ac Officiose condemnavit ulterioraque sibi ea
in Causa per Iudicium presens annuendo in vim ejusd
lucri legitime ea in Causa obtenti decrevit ac presens
decernit Quatenus memorata pars citata Censum
premissum pro quo convenit Actt in instanti solvat
Idque sub pena banitionis que in casu prefati Cen
sus non persolutionis ex inde Decreto presenti Contra
ventionis prout de facto non est persolutus Super eisd
Citatis non Comparens per Iudicium presens ex nunc de
cernit et ad publicand eand banitionis penam Suprascri
ptus Mtis Rokiecki additur et deputatur Qui Ministerialis
Satisfaciendo deputioni sue a Iudicio presenti habitt
memoratt banitionis penam ac ipsmet Actt presens in
Termino disparens esse banitos juri communi contrarios
et rebelles hic in Atrio Stube Iudicialis ac in alijs locis
publicaoni solitis presens plurimis varie conditionis
et sexus hominibus ad Iudicia moderna et forum publi
cum congregatis alta sua preconica et sonorosa voce
proclamavit publicavit et ad Notitiam omnium pro tunc
presens in dubiam deduxit de quo presens Idem Mtis eloco
publicaonis ad Iudicium suum rediens fecit relationem
Postquam publicatam banitionis penam Iudicium Officij
presens pro facienda in premissis juxta prescriptum
juris communis executione Officium Competens videlicet
Gnosum Felicianum Kiszelewski Burgrabium Castrens
Plocens addit et deputavit Qui Gnosus Burgrabius ad pri
mam ptis Actoreae requisitionem decretoque presens
exhibitionem eand Exnen de bonis partes Citte Iurevictae
faciat et peragat Idque sub penis eorum renitentes Officia
Exieri et exequi affectant cujus affectationi Iudm Officij presens uti licitae.

les in legibus Rni d'escns Nemo vero eandem Executionem de bonis partis Cittae jurevictae officiose peragendae per se aut suas quasus subordinatas audeat impugnare personas Itaque sub seorsiva banitionis poena contra impugnatores praesens interposita Itaque in Continenti Mlis Regni Gnalis Honestus Gregorius Rokiecki de Bronowo Authus et Juratus palam Recognovit Quia ipse Citt Literalt sigillatt pro terminis praesens Sentenc editt conc praefatt Citt ad bona Plonna minori Fena 2ta post Festum Sanctorum Trium Regum proxe praetenta Anno praesenti tum et ejus primam ex qua poena Contumaciae est obtenta tempestive ante obtentionem illius in una integra septimana detulit exportavit posuit reliquit et de positione notificavit de quo praesens Idem Mlis fecit Relationem

Decretum inter PP. Bromirskie et Mlos Jezewskie.

In trno hodierno ex Dilatione anteriore majoris infrascris citt nempe Mlis Jezewskim tam Adamo Notario trni quam Alberto Succamerarido Plocens in anteactis Judicijs recepta et per Judicium Officij praesens data et concessa idque ad sequens Querelarum Castrens Plocens trnos ut pote modernos cum trni ibid contenti legitima Conservatione facta et hoc in Causa et actione Judiciaria infrascra inter Instigatorem Judicij Officij praesens ejusque Delatores PP. Joannem Patruum et Paulum

lum Filiastrum Bromerskie Actores ab una et Mlos Adamum Notarium Terrestrem Plocens et Albertum Succamerarium itid Plocens Jezewskie Dominos, Tum Nblem Fabianum Karwoski Famulum suprascri Mli Notarij, et quid Famulum in assia Domini ipsius, inhaerendo proōni et vulnerum obductioni authē factis. Secundo post obtentam Contumaciae Pœnam ad Judicium officij Psens prte ab altera actis idq pro eo, quia ipsi non attentis legibus Rni debite attendend, ausi sunt temereq praesumpserunt se Actores Concutere convulnerare, vulnera in obductione specificata infligere viam cuiq liberam intercipere, diffamare, laedere, insuper colaphisare, pro capillis aliquoties arripere, et humi prostrare, prostratos pedibus Conculcare, aliasq p multas violentias omni inquisitionum genere pband peragere et perpetrare, perquam missa leges Rni transgressi sunt

pœnasq

pœnasq exinde emergentes succubuerunt
pro quibus super ipsis decernendis nihilomi-
nus pro solutione taxæ vulnerum, sibi acto-
ribus per ipsos inflictorum præsentes citantur, ali-
as dilatione eadem anteriore Majoris latiore in
se existente in diem hodiernam incidente et
provenienste partibus ipsis utrisq et quidem Acto-
reâ per D. Joannem Bromirski, suo et Ti-
liastri sui nomine plenipotentiarii, citata verò per D. Ja-
cobum Kęsicki, excepto Dnoso Fabiano Kar-
wowski, coram Judicio Officij præsentis Compa-
rente et secum judicialiter Controvertente
Quibus Controversijs partium, Judicium Of-
ficij præsentis coram se inductis exauditis,
decrevit ac præsentis decernit, quatenus sa-
tisfaciant Mti Notarius Terrestris et
Succamerarides Plocensis Jezewscy Dilationi Majo-
ris ipsis hac in Causa receptæ idq in instan-
ti et quoniam satisfecerunt, proinde eisdem
partibus inter se jure agentibus in negotio
principali experiri mandavit, in experimen-
to verò ulterioribus earundem partium inter se jure dis-
ceptantium Controversijs Judicium præsens co-
ram se prolixe factis exaudistis sententia-
vit quatenus reponant partes utrisq inqui-
sitiones sibi in anteactis Judicijs educi
concessas similiter in instanti et quoniam re-
posuerunt proinde Judicium præsens ad lec-
tionem earundem per partes repositarum in-
quisitionum Condescendit, quibus itaq le-
ctis et per omnes circumstantias maturè
pensatis et Consideratis ac diligenter per-
pensis, siquidem ex ejsdem utrisq repositis in-
quisitionibus manifestè ac luculenter appa-
ret Mtum Jezewski Notarium Terrestrem
Plocensem citatum, cum Mto Alberto Succa-
meranda

1 Fratre Suo

meraridas, insimul in reda protunc discedendo GG Joannem Patruum et Paulum Filiastrum Bromirskie Actores in Curru ex borris via publica ligna vehentes agravasse et perturbasse, G Joannem Patruum Colaphisasse, ac in terram protrusisse, et obsanguinolasse, ac Concussisse ibidq vulneribus affecisse, et verbis contemptuasse, exinde securitatem publicam violasse, Nblem vero Fabianum Karwowski Famulum Mci Notarij, innonnullis obiectis redargutum esse, proinde eundem Mlum Jezewski Notarium Terrestrem Plocen. p deductis obiectis, Judicium Officij Pen. punibilem sententiavit, decernendo quatenus eluendo comissa id Mlus Notarius Terrestris Plocen. Turrim Castri Psen. in et p F 2da nempe ipso die Festi SS. Vitti et Modesti Martyrum, in anno Psen. ventura ingrediat, eiusdq sessione p unam septimanam continuet et expleat, nec non in egressu de Turri pœnam duplicem quatuordecem Marcarum Pot. eid G. Bromirski Judicio vero suo in instanti simplicem pœnam quatuordecem M.M. Pot. sub pœna Banitionis inter trnos tactos in Casu non solutionis ejusd publicanda solvat et enumeret, facturus est Pmissa id Mlus Notarius Terrestris sub pœna Banitionis perpetuæ, quæ in defectu sessionis Turricæ non expletionis et M.M. prti non exolutionis; super eod Mlo Notario p Judicium Psens decernit, et trnus publicandæ eiusd pœnæ Banitionis perpetuæ in primis et pximis Querelarum Castren. Plocen. trnis post Contraventione conservat peremptorius. Jam vero Mlus Albertus Jezewski Succamerarides Plocen. evadat prout Ptatos GG Bromirskie eod tempore nec verbis affecit, nec Mlum Notarium Fratrem suum ad faciendam violentiam incitavit, nec G. Bromirski concussionibus ac pugnis affecit, nec se in ullam violentiam implicuit nec in quopiam est reus idq in sequen. Querelarum Castren. Plocen. Judicijs

post

post festa solennia Paschae incidens trino eius
utriusq partibus in qmijssis Judicijs seu exilla
ata Dilatione conservato comparendi peremptorio. Post quam evasionem qstandam vel non
Judicium qsens decernet id quod juris erit vul-
nera P. Joannes Bromirski Actor comprobet in
eisd sequens Judicijs Jnclarum Castrens Plo-
cens post Pascha ab hinc in Cro cod celebrand ad
quam qstand comprobationem trinas in ejsd
Judicijs totali in vigore ejs conservat cum fa-
rendi peremptorias nihilominus Judicium
officij qsens injunctiones nunc lectas ad Con-
fectionem Nblis Fabiani Karwowski duis paren-
tis conservand seu obsigillandi et ad requisitionem
partis Actoreae eid extradend declarav it. Quod de-
crum Comparens Mci Notarij Terrestris Plocens
& Jurisdico non suscepit verum ab eod Mcum Ad-
-hibitum in Mochowo Egidowski Judicem et sub-
stitutum vice Capitaneum, juratum Castrens Pa-
latinatus Plocens ad Judicia Tribunalitia Rni
Petricoviens officiose movit eidemq motioni Judi-
cum deferri postulavit quam motionem id
Mcus Judex admisit et Actorem partibus qmis-
sus utriusq in eisd Judicijs Tribunalitijs Rni
Petricovien seu tunc dum et quando Causa q-
sens ex Regestro publico ad judicandi Imedia-
mata et volata inciderit absq ulla alteratione
assignavit Comparendi peremptorium. Si-
militer eum quoq qstatum Mcum Judicem pars
Actorea ad Judicia Tribunalitia Rni Petricovien
movit ex qua comparens Mci Notarij in stellatio-
nem Justitiae suam interposuit motionem cui
appellationi sud locum deferri postulavit ita q
Mcus Judex eand motionem uti Actoreae parti
admisit et eid locum dedit trino partibus memo-
ratis utriusq in qmissis Judicijs ordinarijs Pa-
libus Tribunalis Rni Petricovien aut tam dem
qsens Causa ex Regestro Causarum huic similium ad
judicandi aclamata fuerit sine ulla alteratione q-
fixo assignato et Conservato Comparendi peremp-
torio. Jam vero dus parens Mcm Fabianum Kar-
wowski Camulum pars qstata Actorea coram Ju-
dicijs Officij qsens pler comparens et Termino
eundem hodierno p totam Judicij qsentiam audientiae
legitime attentans memoratu N. Karwowski citatum ad
Jus Jurisdicd tribus et ultra quis formam vicibus qua-
tuor p MRd. N. Gregorium Rokiecki de Bronowo Judi-

adem

alem Ti ante ita et post officium arestū Temperstve p̄ d. Albertū Wytaltowski susceptū et sonnotatum integre positū p̄ Judicium p̄sens susceptū et Commandatū uelamate fecit qui citatq̄ taliter existens clamatus et vocatq̄ nō stetit nec huic paruit, emouit idem Miles retulit Contumax extitit cujus Contumacia eadem pars actorea coram Judicio p̄senti accusando petijt super eodem citato non comparente p̄dnā Banitionis p̄petuā decerni aliaq̄ in talibq̄ fieri solita. sibi et Judicio p̄sens exequi postulauit cujus postulationi Judicium p̄sens annuendo sup eodem citato non Comparente p̄dnas Bōna p̄petuā decreuit illudq̄ esse p̄petuo Banitū sententia sua declarauit adquā publicandā Bōna p̄petuā p̄dnas supra scriptū Ministeriales Rotherti Judicium ad stantem ad dixit et deputauit qui quidē Miles satisfaciendo deputationi sibi a Judicio p̄senti habitā memoratas Banitionis p̄petuā p̄dnas ac ipsum met citatum p̄senti interminio disparentem esse p̄petuo Banitū tanquam communi Contrarium et rebellem hijs in actis p̄stabit Judicialis ac in alijs locis publicationi solitis p̄sente pro tunc p̄curia ma nobilitate ad Judicia Moderna Duarūq̄ Publicationem regata acta sua Cronica et honorosa voce publicauit p̄clamauit et ad notitiā omnium sibi fāad stantiū in dubium deduxit deque p̄sentis idem Miles eo co publicationis ad Judicium suum Redeuns fecit Relationem post quā publicata Bōna p̄petuā p̄dnas Judicium p̄sens profacienda in omissis iuxta p̄scriptū Juris Communis executione officium competens videlicet Honorū Antonius Chmielebski Burgrabius Castrensis Plocensem vel quem alterum qui prius faciliusve haberi poterit addixit et deputauit qui Dñ. Burgrabius ad primas actoreā preces Regni citationes decreta p̄sentis exhibitionem eandem executionem de Bōnis citati cum debiti stantibus quibuscunq̄ in oppositionibus relationem ad hasanda in scripta videlicet scribenda facere et pagere tenebit et sub p̄nis Contra Remittentes officiales legibus Regni Daniitis quā executionis officium de Bonis sup et agendas ipse citato aut suas quas vis sub ordinatas non adimplere dixit impugnare p̄bonas de quibus sub scriptiua Bōnis p̄dictā penas in impugnatores exterponit p̄sentis vigore decreti

Dilatio Scriptionis inter Petrum Bilkowicenz et M. Zulkowskie

In causa et actione Judiciaria infrascripta inter S. Franciscum Sulinski BC Plocen. Actorem ab una, et NN. Paulum Lukowski et Theressiam seu alterius cujusvis nominis de Cybulskie primi ord. N. Francisci Grotkowski secundi ad praesens nuptus ejusd. N. Lukoski Contem alias invicem Conjuges et quid Contem cum mariti ipsius uti Tutoris Conjugalis authe et assia inhaerendo offso aresto circa positionem editae Cittnis apud ipsos interposito ad Jud. praesens pto ab altera cittos idq advidend. et audiend. ipsos ad restitutionem poni sibi Actori per ipsos nulla habita praetensione intercepti et Offso Aresto innodati instantaneam sentenam Judicij Officij praesen. stringi et compelli, ac idquod juris & justitiae erit sententiari praesen. alias Citatione ipsos de hisla-tioni in se existen. in diem hodiernam trme cadenem Ptibus ipsos utrisq Actro quid pltr Citatu p. S. Nicolaum Karwosiecki coram Judicio Officij praesen. comparen. et secum judtr controventen. Tand. ad affectationem Ptis Cittae cum offerend. pacificaone ac satisfactione praetensionis Ptis Actoris eadem Ptes utraq trnum talem, qualem ad praesens habere debuerant scripserunt progarunt et limitarunt prout quid praesen. scribunt, progant et limitant idq Amputati omnibus dilaonibus de lege concessibilibus ad sequen. Querelar. C. Plocen. Trnnos pt F. Solennia Paschae incidenem Trno Ptibus ejusd. utrisq in praallegato Judicijs sine ulla ad cittne comparendi peremptorio conservato praesen. vigore Dni In Cons. MRSH Gregorius Rotuecki de Bronowo Judtis palam rvit quia ipsos Cttos et ad B. Lukosino Curiamq Citti ibid. sed F. S. pt F. N. Trium Regum pxa Ao praesen. detulit. etc. Ethic sub indeisid. M. Judtis Rotuecki palam rgvit quia ipsos habito secum MM. Matthia Juminski et Andrea Chorzewski grana evidentioni testimonij sibi adhibito ex requisione offsa suprascri. S. Francisci Sulinski BC Plocen. fuit in B. Lukosino, Byli juxta dato in Relaone exportata Cittnis posito et ibid. condescendens porcum unum apud suprafat.

GG Lukowskie Conjuges pervenit arestavit et de extradione quae non est subsecuta ideo de detentione ad decisionem etc.

Banitus Mlus Karwosiecki pro GG Sumien-
skie

In trno hodierno ex Dilatione anteriore Majoris uni ex infrascriptis citatis nempe G Machcienski in Anteactis Judicijs recepta et per Judicium praesens data et Concessa idque ad sequentem Querelarum Castrensem Plocensem Trnos ut pote modernos cum Trni ibidem contenti legitima Conservatione facta et hoc in Causa et actione Judiciaria infrascripta inter Instigatorem Judicij Officij praesentis ejusque Delatores GG Balthasarum Suminski et Theressiam Rzeszotarska, primi et G. Alberti Gutkowskie ad praesens voti secundi ejusdem G Suminski Consortem alias invicem Conjuges Parentes, tum Mathiam et Stanislaum Filios Gutkowskie in primo Matrimonij thoro praegenitos, et quidem Maritatam Cum sui mariti minorennes vero Filios cum de jure Competenti authibus et assensu # in haerendo proconi cum obductione Vulnerum authe facta Secundo post obtentam Contumaciae poenam ad Judicium Officij praesentis parte ab altera citatos idque eo quia ipsi non attentis legibus Rni debite attendendis et praecipue Mlus Karwosiecki se Actorem Maritum ad B Karwosiek Cholewice modo amicabili invitavit invitatum cum Famulis suis de nominibus et Cognominibus ignotis nulla vel minima habita occasione laesit diffamavit oppressit Concussit vix vita non privavit Consautiavit ac interimere Famulis suis demandavit et eundem ubique locorum nefugeret sub custodia detinuit denique irrealia nunquam probanda ejusdem obiecit ac Vulnera in obductione specificata

Actores ab una et Mlum Stanislaum Karwosiecki Venatorem Ravensem ac Pnosum Albertum Machcienski

inflixit insuper vitulum bigennalem
p Laboriosam Justiniam acceptum
non extradidit justitiam de subditis
ejus qui sæpenumero res varias illici
tesiti Actoribus intercipiunt administra
re renuit Q vero Machcienski circa
pmissas peractas violentias existens
eund Q Karwosiecki non mitigavit i-
mo convulnerare Actorem Maritum
permisit p quod pmissa ac alia omni-
moda inquisitione probanda p ips teme
rarie perpetrata leges Rni transgressi
sunt et pœnas ratione horum ce au-
suum succubuerunt pro quibus super
ipsis decernendis etiam respectu in-
continentiæ famulorum mandata
Q Karwosiecki exequens tum quoq
extraditione rerum seorsivo Rege-
stro Connotatarum p subditos ejus
dem Q Karwosiecki acceptarum p
vijs pœnis super eisd subditis irrogan
dis psens citans alias Dilatione ead
anteriore Majoris latiore in se exi-
stente in diem hodiernam incidens
et pveniens prtibus ipsis utrisq et qui
dem Actorea p Q Balthasarum Sumin
ski suo et aliorum Actorum nomine pltr
citata p interesse Mti Stanislai Karwo-
siecki Venatoris Ravens p Q Ada-
mum Mitodrowski Q Albertus Mach-
cienski per se pltr Coram Judicio offi
cij psens Comparens Sand ad obiectam
Condemnationem ex prte Q Q Baltha-
sarii Sumienski moderni Actoris et
Q Rzezotarska Coniugum super Mto
Stanislao Karwosiecki Venatore Ra
vens respectu non solutionis pœnarum
Iustarum decretis adjudicatarum Co-
ram ~~Judi~~ Officio psens Fzda pridie
Festi

festi Transfigurationis Christi Domi-
ni in anno Dñi p.xime elapso Arca ma-
nutenentiam obtenta teneri eund. Illm
Dñum Senatorem de loco stando docere Judici-
um Dñus censuit et ut doceat judicialiter
docere erit et quoniam non docuit tamen absq;
scripta comparitione comparuit qui requisit
unde post talem requisitum comparentis eius
dem Illi Dñi Senatoris Ravenne comparitionis
inscripta pars Dñi Actorea coram Judicio offi-
cij Dñi Cancellarij et Archivarij eund.
hodiernum et totum Judicium Dñus tractatum
legitime attentatum memoratum Illum Senato-
rem Ravenne citatum adhuc adhuc juridice
tribus et ultra juris formam requisitis quar-
tuor utiante ita et post officium arrestum
tempestive et Dñi Nicolaum Carnevalarij
terpositum et Dñi Judicium officij Dñus re-
ceptum et annotatum per Illum Rmum Dñ.
Gregorium Rodicchi de Bronowo Judicia
lem auctoritate clamare fecit qui Illus Carnevalarij
citatus taliter existens clamatus et ex-
tatus non stetit nec in termino Dñus retulit
it termino ut id Illis Judicio Dñus reputatum
tumax extitit cuius contumaciam ad
pars Actorea coram Judicio officij Dñus
accusando petijt super eod citato non compa-
rente pœnam Bannitionis perpetuæ decer
ni aliaq in talibus fieri solita sibi Dñus
dicium Dñum exequi et sententiari postu-
lasset cuius postulationi lite Judicium
Dñus annuendo super eod citato non com-
parente pœnam Bannitionis perpetuæ
decernit eandq citatum non comparentem
esse perpetuo Bannitum sententia sua
declarasset ad quam publicand. Bannitionis
perpetuæ pœnam suprascriptum Illum Rodic
coli Judicio suo adstante addidit et deputa
vit qui qui Illus citatus faciendo deputa-
tioni sue a Judicio Dñus habita memo-
ratam Bannitionis perpetuæ pœnam modo ut
mipsum est super citato non comparente
obtentam et Judicium Dñus decer-
tam ac ipsum Illum citatum Illum citar
nouiter Dñus in termino disparens Dñus per-
petuo Bannitum juri communi contrarium
et rebellem hic in atrio Aulæ Judicialis
aut alibi sonis publicationi consuetis
alias prout plurima nobilitate ad Judicia
rens frequens forum publicum congregata
moderna fori q publicum et sonorosa voce Dñus clama-
ta sua Dñonica et

cit

vit et ad notitiam omnium ibidem adstanti-
um in dubiam deduxit de quo praesentem Mtis
e loco publicationi solito ad Judicium
suum rediens fecit relationem Post
quam publicatam Baonis poenam perpe
tuae Judicium Officij praesentis praefacien
da in praemissis juxta praescriptum juris com
munis executione officium competens
videlicet G. Antonium Chmielewski B. C.
Plocensis vel quemvis alterum qui prius
facilius ve per praesentem Actoream poterit ad
didit et deputavit qui G. B. C. Plocensis sa-
tisfaciendo muneri officij sui Burgra-
biatus additionique praesentis obtemperando e-
andem executionem ad primam partis Actoreae
requisitionem et Decreti praesentis exhibitionem
officiose absque ulla temporis procrastinatio-
ne non obstantibus quibusvis jurium op-
positionibus relatione ad Cassandam inscriptam vel
inscribenda De B. Mti citati jure victi su
perius expressi facere et peragere tene-
bit sub panis Conscriptis renitentes officia-
les in legibus Rni decretis iam vero Mtus ci
tatus hancce executionem officiose de B.
suis peragendam nec per se nec per suas quasvis
subordinatas audeat impugnare personas
subseorsiva Baonis perpetuae poena Conscriptis
impugnatores praesentis interposita cum G.
vero Alberto Machaienski de consensu
partis actoreae Judicium praesens causam pra-
sentis suspendit suspensamque esse decla-
ravit ad convictionem ulteriorem princi-
paliter citati disparentis Decreti praesentis vi-
gore

Dilatio Inquisitionis inter NN Leszczynski et Trębin-
skie

In Causa et actione Judiciaria infrascripta inter Instiga-
torem Judicij Officij praesentis ejusque Delatores GG. Jacobum et
Antonium Leszczynskie Actores ab una, et NN Ludovicum
Rochum, et Adamum Trębinskie, nec non Mariannam
Miszewska Relictam Ob. N. Adami Trębinski Contem Vidu-
am Matrem eorundem NN Trębinskich matrem ado-
ptivam, adhaerendo pro omnibus coram Actis authoris Rni
interpositis, secundo post obtentam Contumaciae poenam

ad

Judicium Officij Praesenti parte ab altera Actor. idq. pro
eo, quia ipsi in praejudicium Legum publicar. Rni. procedendo, non cessandoq. ab anterioribus violentijs per
ipsos et olim eorum Parentem perpetratis, nulla vel
minima exorta mali occasione viam publicam
cujq. ad transeundum Liberè Legibus Rni. cautam
sibi Actoribus et eorunq. Parenti jam vitâ functo in-
terceperunt qua intercepta eosq. ~~Concusserunt~~ oppres-
serunt Omnino Concutere attentarunt, deniq.
quolibet tempore in vitam palam et manifestè
diffidarunt, Honorem intaminatum eorunq. mul-
tis in Locis, varijs coram Personis carpserunt, cur-
rum cum omnibus ejusq. ferrejs requisitis, ac vir
gultis in eoq. existenq. nec non pileum modo vio-
lento Simul cum olim Parente suo acceperunt,
et ~~eos~~ non restituerunt, damna in frumentis
et pratis inventarijs sujs deliberate quotannis ejusq. Actor.
intulerunt ac inferunt, Sepimenta cum subdi-
tis sujs Combusserunt, Sylvas exsciderunt im-
probabilia aliquoties objecerunt, ac R. Rochus
Trębiński porcorum ~~binor~~ duorum et vituli unicis Actor.
propriorum exhalationem Consulto Causavit,
insuper Actores â Successione Sortium Certar.
super B. Leszczyno NN. sibi post olim P. Hilarium
Leszczyński Avunculum suum derelictum, Se Actores
aequales cum ipsis Successores de toto alienarunt
in possessionemq. suam easq. sortes apprehende-
runt inventaria et Omnem Suppellectilem

domesticam usui suo applicarunt, sibi Actoribus
ex eadem Substantia inventarijs ac rebus nihil
distribuerunt, Etiasque permultas injurias et
Oppressiones, ac violentias omni inquisitionum ge-
nere deducendae peregerunt, per quae praemissa Le-
gis Dni transgressi sunt poenasque exinde emer-
gentes in se traxerunt, pro quibus super ipsis
irrogandae, restitutione Currus cum Omnibus ferreis
requisitis ac pilei per ipsos violenter interceptis
ac exdivisionis praemissarum sortium in se Actis post
praefatum olim N. Hilarium Leszczyński jure succes-
sivo devolutis per ipsos possessarum, praestandaque
de proventibus ex ejusdem sortibus perceptis calculo
ac Compensatione damnorum illatorum, tum eo quod
juris erit exequendae Citantes praesentes aliasque Ittne ipsa
latiore de praemissis in se existentes in diem hodiernam
Ttme cadentes Ptibus ipsis utrisque et quidem Actoreae per
N. Jacobum Leszczyński suo et aliorum Actorum nmne pltr,
Citta pro interesse NN. Trębińskich Fratrum Germa-
norum per E. Albertum Wyszłowski pltr, pro
interesse aliorum per E. Joannem Mianowski
coram Judicio Officij praesentes Comparentes et secum
judicialiter Controvertentes quibus Controversijs Partium
Judicium Officij praesentes coram se inductis exauditis
ad affectationem Partis Actoreae dedit et Concessit

Dilationem

Dilationem Inquisitionis Parti utriq; super Contenta Cttnis et Proonis Partis ejusq; Actoreæ, idq; ad sequens Querelarum Castrens Plocens Trmnos post F. Solennia Paschæ incidens Conservando Trmnum Partibus memorato utrisq; in Pallegatis Iudicijs sine ulla ad citatione Comparendi peremptorium In Continens MRSH Gregorij Rotuecki de Bronowo authci et jurati ad B. Leszczyno NN. F. 4 post F. SS. Trium Regum pxa Ad 17. anno Psens tum ejus primæ scribat Relaõ juxta stylum et formam solitam Cancellariæ

Dirum Comportaõnis inter G. Malewski et Successores oto G. Bromirski

In Causa et actione judiciaria infrascra inter G. Stephanum Malewski Actorem ab una, et Religiosos Martinum Andream Collegij SJ. Novitios tum GG. Josephum et Albertum seu alior quorum vis nnum minorennes Bromirskie, oto G. Jacobi Bromirski Pincernæ Sanocens Fratres et Succres atq; Perillstrem Rndissimum Josephum Canonicum Cathedrato Culmens Præptum Grabovicens, ac M. Jacobum in Gościszka Pocillatorem Pttus Plocens Zielinskie, eorunq; GG. Bromirskich Avunculos et Tutores # in hærendo proõni coram Acto authcus interposito secundo post obtento super ipsi Contumaciæ pœnam, ad Iudicium Officij Psens # et quidq; minorennes in actia Perillustris Canonici et M. Pocillatoris Plocens Zielinskich uti Tutorum

inhæ Parte ab altera Cittos idq; pro eo, quate-
nus ipsi Frameam deauratam valoris Quadrin-
gentorum Tynphonum Actoris ppriam per olim
Suprafatum G. Pincernam Sanocenę in vim Com-
mutaonis p sua framea argento acsi obdu-
cta et frusto argenti cum ære mixti ab eodem
Actore acceptam et apud ipsos reperibilem
restituant, frameam verò canę et frustum
falsi argenti olim Sæpefatum G. Bromirski Pin-
cernæ Sanocenę propria rehabeant, igitur
Citantur ad videndum et audiendum ipsos ad satisfa-
ctionem pmissorum sententia Judicij Officij psenę
stringi et compelli ac id quod justitia po-
stulaverit conę ipsos statuj exequi et sen-
tentiari psenę, alias Citaone ipsa de his
latiori in se existenę, in diem hodier-
nam lmé cadenę Ptibus ipsis utrisq; et quidem Acto-
re pltr, Citta verò pinteresse Perillustris et
Rndissimi Josephi Canonici Cathedralis Culmenę
ac M. Jacobi in Gościszka Pocillatoris Plocenę
Zielińskich p G. Antonium Chmielewski pinteres-
se Succr olim M. Joannis Bromirski Subdapiferi
Kijoviæ, cum olim M. Zielińska pcreatum ac mino-
rennium per G. Jacobum Kęsicki coram Judicio
Officij psenę comparenę et Secum judlter Contro-
vertenę, quibus Controversijs Partium Judicium

Officij

Officij Pseng coram se inductis exauditis suspensa tantisper decisione Causae Pseng ac totius negotij necessariam esse Comportationem Frameae pro cujus extradicione Actor agit, post Fata olim M. Jacobi Bromirski Pincernae Sanocenq. derelictis p sequenq Querelis C. Plocenq Trmnis post Flotennia Paschae abhinc in Cro Plocenq celebranq per Partem Cittam censuit Censetq Pseng. quam frameam ut Pars Actorea allegat Argento Obductam deauratam pro ejsdem Sequenq Judicijs suis, post Flotennia Paschae incidenq Pars eadem Citta comportare tenebitur, idq sub Poena Banconis in ejsdem sequenq Judicijs in Casu non Comportationis super Pfata Parte Citata publicanq Trmno Partibus memoratis utrisq in Pallegatis Judicijs sine ulla adcitatione Conservato Comparendi peremptorio Pseng vigore Decri. Incontinenq Scribatur Relatio supradicti M. ad B. Ossowka F5. pt FS. Trium Regum pxe Pterita Ao Pseng tum et ejus primae juxta solitam formam Cancellariae

---

Major inr EE Wołowski et Zdziarski

In Trmno hodierno ex adcittne literali sigillato Cl Plocenq tenoris sequenq Thomas Gregorius a Dembowa Gora Dembowski Plocenq Plonsienq etc Capneus Tibi E. Josepho Zdziarski Bl Plocenq de Persona Scribatur

Aringas ad Instantiam Instigatoris Judicij Officij
nostri ejusq Delatoris G. Michaelis Wołowski Sor-
tium Certarum super B. Szczepkowo jacens pos-
sessoris Domini tum LL Joannis Casimiri Pa-
rentis et alterius Casimiri Filij uminorennis de praefato
B. Szczepkowo nativor, ad Sortem Actoris Dmni
pertinens subditorum qui te et quidq subditi cum
assia Dmni sui post translapsum trmnum seu
trmnos siqui sibi Actoribus ob non prosecutionem Cau-
sae praesens sunt translapsi, ad eum juris gra-
dum in quo Causa praesens stetit indecisa pen-
detq indeterminata nempe ad palata Dcra Con-
cessae Dilationis educens Inquisitionis et educta
et hoc in Causa occasione subditor in gaza inva-
sionis invadendo eorunq oppressionis, Concussionis
minorennis infantis suctica conflagellationis sujq
Actoris Dni verbis scommatuis affectionis damnor
plurimor in frumentis et pratis per deliberatam
Inventariorum impulsionem illationis aliarq exorbi-
tanarum et injuriarum in Originali processu expressar
perpetrationis citant et adcitant ad videns et au-
diens ulterius tecum eas in Causa jure procedi,
inquisiones reponi ac et repositar lectionem per Judicium nostr
condescendi, et poenas pro qualitate facti et
demeriti succubitu super te irrogari et decerni
praesens itaq citaris et adcitaris Sis Trmno adveni-
ens paritqrq et judtr ad praemissa judtr respon-
surq. Dato in Cro Plocens F. 2. pt F. S. Trium Regum
pxa AD 1744to. ita in diem hodiernam in-

idens

Munimenta inter GG Lisowska et Suminskie

In causa et actione judiciaria infrascripta inter N. Mariannam Lisowska primi oto N. Simonis Czarnomski secundi post hac voti oto N. Andreae Krasinski, tertij ad praesens nuptiis N. Valentini Czachorowski Contem Actae in assia ejusdem sui mariti uti Tutoris Conjugalis Actae ab una, et GG. Theressiam Rzeszotarska primi oto G. Alberti Gutkowski, Sedi ad praesens voti G. Balthasari Suminski Contem Lmam Matrem, tum Matthiam et Stanislaum Gutkowskie Filios in primo matrimonij thoro pgenitae maritalis quidem Matrem cum ipsis mariti authe et assia inhaerendo inscriptioni authcae ad Judicium praesens pte ab altera citatae idque ad videndum et audiendum ipsa ad pro solutionem summae ducentorum Tynphonum per ipsos praesertim Matrem Actrici moneta in inscriptione expressa inscriptae sententia cum provisione ab eadem provenientem ipsis sententiae Judicij Officij praesentis stringi, pro cujus quidem summae ac provisionis provenientem instantanea persolutione ab eo pro quam competierit ~~sententia p Judicij Officij praesentis~~ in jungendum itaque citantem praesentem alias Citatione ipsis Latiore in se existentem, in diem hodiernam incidentem et provenientem Plibus ipsis utrisque Actrice quidem in assia G. Jacobi Kesielski pro Citta vero p G. Antonium Chmielewski coram Judicio Officij praesentis Comparentem et secum judiciter controvertentem quibus Controversijs Plurimum Judici=

um ꝓsens coram se indulᵗ exaudᵗ ad affectaᵒ
nem ejusᵈ Comparenᵗ Actᵒ Rᵗⁱ dedit et congᵗ
st dilationem ejᵈ admunimenta causam ꝓsenᵗ
impugnanᵗ, idᵒ ad sequenᵗ Lucrelasᵈ C. Plocenᵗ
Trnos ꝓt F. Colennia Parchᵃ inidenᵗ Trnum
Stibus memoratᵒ atringᵗ in ꝓallegatᵒ Judiijs sine
ulla ad ulᵗᵉ Comparendi Conservando ꝓ empto-
rum. In Cong. MRS ꝓt Gregorius Kobucki de
Brenowo authus et Judiis ꝓ dam Judicatus rgnt ꝓ Latum
ad B. Lubosᵐᵒ Bilᵗ FZ ꝓt FS Trium Regum
ꝓxa Adᵛᵉᵗ ꝓsens dᵗᵒ literᵃ scribanᵗ religua solito
sty le Cancellᵉ

Dilᵒ Inquisitionis inᵗ NN. Trębińskie

In causa et actione judiciaria infrascᵗᵃ inᵗ Instiga-
torem Judicij Officij ꝓsene ejusᵈ Delatore EE Jo:
annem Trębińskᵗ et Evam Sieluską in vicem
Conjuges Contem quid cum assia mariti uti Tu-
toris Conjugalis Actᵒ ab una et PP. Ignatium ac
Catharinam Lomianowską uxᵒ Conjuges, Gregorium
atᵍ Joannem. Trębińskᵗ ob Laurentij ex ob N.
Marianna Dąmbrowska matrimoni aliter ꝓ-
ᵉ maritum cum
ad filios Fratres inter se germanos, et quidᵐ ma-
riti ipsᵒ assia inhᵈrendo proᵒnibᵍ ac vulnerᵗ obduc
etionibᵍ per se Actᵒ modernos quam infrascᵒⁿ ob
Intᵒ ob Parentes, coram Actᵒ Authᵗ Rᵗⁱ tam congᵗ
ipsᵒ quam ꝓdicti illorᵒ Parentes vita functos interpo-
sitis, secundᵒ post obtentᵃ Contumaciᵃ pᵉnam ad
Judicium ꝓsens ptᵉ ab altera actᵒʳ ꝓdᵗᵒ quia ipsi in
contrarium Legum publicarᵗ Rᵗⁱ cum ob supranᵗ
Parentibus ejusᵈ ꝓcedendo ausi sunt #tam se mo-
#temerᵉᵍ ꝓsumpserunt

Idem

dernos Actis quam olim SS Alexandrum Trębiński et Martiannam de Peptowskie Conjuger ~~suos~~ Actis Parentes mariti concutere convulnerare diffamare, vulnera ejusq inobducone expressa infligere, irrealia indeducibilia obicere, damna in frumentis et pratis ac hortis inferre, aliasq p multas violenas injurias et oppressiones omnimoda inquisitione pbanq pagere pquae pmissa cone Leges Rni pcesserunt. pdnasq exinde emergenq succubuerunt p quibus super ips decernendq nihilominus p solutione taxae vulner tam ~~sibi~~ Actis quam olim Parentibus eor inflictis, refusioneq damnor ac eo qd jurisent exequendq Citanq psenq alias Cttne ips Cattore in se de pmissis existenq in diem hodiernum Imae Cadenq Partibus ips utrisq et quidq Actorea p N. Joannem Trębiński suo et alior Actis mne pttr Citata p P. Antonium Chmielewski Coram Judicio Officij psenq comparenq et secum judtr Controvertenq quibus Controversijs Partium Judicium Officij psenq coram se inductis exauditis ad affectaonem Ptis Actoreae dedit et concessit dilaonem inquisionis Parti utriq super Contenta Citaonis et poonum Partis ejusq Actis idq ad sequenq Querelis Castrenq Capi Plocenq Trnos post F. Solennia Paschae incidenq Conservando Partibus memoratis utrisq Trnum in pallegatis Judicijs sine ulla adcttne Comparendi peremptorium ~~psenq vigore~~ ~~Dni~~ Et quoniam se Mari Actorea ad eductionem suae inquisitionis in ~~in~~ instanti traxit

et ad pronuntianda sibi juramenti rot super incorruptionem testium ad eandem inquisitionem inducendam rotham quae M. R. S. quemvis per Judicium praesentem addi et deputari affectavit, proinde Judicium Officij praesentem juri Communi affectationique ejusdem Actoris Partis ut dicitur annuendo, ipsum ad Rothisandam M. R. S. H. Gregorium Rotiecki de Bronowo authicum et juratum Judicio suo adstantem in instanti addidit et deputavit, Quo taliter M. rothisandam suprascriptis N. Joannes Trebinski Comparens juramentum Corporale ad imaginem Crucifixi Christi Domini observata debita praestandae juramentorum solennitate flexis genibus in eam rotham put testes ad inquisitionem contra Praetem Citatum in probationem objectorum inducendi non sunt corrupti nec instructi aut alio quovis modo appretiati Deo et Sancta Jesu Christi Passione ita ipsum adjuvante in facie Judicij Officij praesentis suo et Aliorum Actorum nempe Contis suae nunc fecit et praestitit. post quod praestitum juramentum testes suos fideo dignos, rei gestae gnaros ad prohibendam testimonia induxit, quorum itaque testium testimonia, distinctim per quemlibet illorum excepta ~~[illegible]~~ et sigillo Officij praesentis obsigillata, Pars Eadem Actorea de nuo ad se recepit et de recepto Officium praesens quietavit quietatque praesentem # In Conc. M. R. S. H. Grego-

nihilominus terminum reponendum ejusdem inquisitionis Judicij Officij praesentis in sequentem Querelam Ploceni terminis post F. Solennem Paschae iniciam conservavit peremptorie ac praesentem conservat.

rius Rokiecki de Bronowo Judtis palam rnt
Quia ipsi Cttmn etc ad B. Trębino F. 6.
pt F. S. Agenetis Vet Mtyris pxa Aõ Currentum et ejus primam scribant reliqua juxta stylum et formam Cancellariæ

Similis dilaõ inr GG. Zglinickie.
In causa et actione Judiciaria infrascrta inr Nrm Andream Zglinicki ac Contem ejus et quid eandem Contem cum suj mariti assia Actores ab una, et G. Antonium Zglinicki inhærendo officioso M. et M. arresto ad Judicium Psens pte ab altera cttm Ideo Quatenus ipse L. Stanislaum subditum suum de Bonis Bledzewo nativum Crimine furti notatum pro sumenda de ipso pœnis per eundem ex ratione equæ nocturno tempore eductionis ac triclii manipulorum triginta, hordej quindecem itidem manipulorum modo illicito Actu ablationis succubitis coram Judicio Officij Psenæ instantaneè statuat aut ipsemet pro eodem respondeat, pro quibus Pmissis Citatæ Psenæ alias citaõne ipsi Catiore inse de Pmissis existenæ in diem hodiernam incidenæ et pvenienæ Ptibus ipsi utrisque Actorea p N. Andream Zglinicki suo et Contis suæ nnc pltr Citta p G. Jacobum Kęsicki coram Judicio Officij Psenæ comparenæ et secum judtr Controvertenæ quibus controversijs Partium Judicium Officij Psenæ coram se inductis exaudito suspensa tantisper statuitione C. Stanislaj Subditi Citatæ Partis ad affect p Actores Ptensa ad affectationem ejusdem Actoreæ Partis dedit et Concessit dilaõnem inquisitionis in deductionem obje et emunda-

tionem objecti furti ejq subdito inculpato Par-
ti utriq ad sequenc Querelle Plocenc Tmos
post F. Solennia Paschae in Sidenc. Tmum
Ptibq memoratis utrisq in Pallegat Judi-
cijs sine ulla adcitaone Conservando comparendi supe-
remptorium In Continenc M. R. G. H. Grego-
rius Zolnicki de Bronowo authcus et jurra-
tus rqvit se Cttmm etc ad B. Bledzewo.
F4 pt F. N. Trium Regum pxa Ao ad p-
sens currenc detulisse etc-etc

Similis Dilao inr NN Zglinicki et Czachowski.
In causa et actione judiciaria infrascra inr Instigato-
rem Judicij Officij Psenc ejusq Delatorem N. Valentinum
Zglinicki Actorem ab una, et G. Paulum Czachowski
inhaerendo proone coram Actis authcis interposita
secundo post obtenta super ipso Contumaciae poenam
ad Judicium Officij Psenc parte ab altera citd
idq pro poenis per ips ex vi commissor inflano-
tanc succubitd et demeritd ideo, Quia ipse vehe-
menter convellendo ac violando jura publica Rni
nec poenas in voluminibus Legum conc talia au-
denc desiras formidando, ausus est temereq Psumpsit
tempore certo in proone expresso Actorem in Cam-
po Pventum, nullius culpae conscium, solo tantum
ductus conc eunc quodc ductus odio et rancore op-
primere, concutere, circa concussionem verbis
laesivis Honori Nobilitari nocivis afficere in vitam
palam et manifeste diffidare, insuper irrealia nun-
qm ejq Pbanc et ejq objicere, ac post vulnera

in

in obductione specificata infligere, aliasq; permultas violentias et oppressiones omni inquisitionum genere probandæ peragere, put de facto præmissa omnia executus est, perinde conæ Leges Rni procedendæ sit pœnasq; exinde emergenæ unà cum solutione taxæ vulnerum per ipsos inflictæ succubuit et in se traxit pro quibus super ipsos decernendæ eoq; quod juris erit exequendo decernendæ præsenæ citat alias citatione ipsa Latiore in se de præmissis existenæ, indiem hodiernam incidenæ et provenienæ Partibus ipsis utrisq; et quidem Actore pttr Citto G. Paulo Czachowski citiæ, pto coram Judicio Officij præsenæ comparenæ et secum judtr controvertenæ quibus Controversijs earundem Pltium Judicium Officij præsenæ coram se inducto exaudito Ad affectationem Ptis Cittæ dedit et Concessit dilationem inquisitionis ejdem Pti Cittæ Pti verò Actoreæ sivolt super Contenta Cittnis et pro omnis ejusq; Partis Acto idq; adsequenæ liribant reliqua ut in superiori dilatione absq; M. Rcto.

Similis Dilatio inter M. Jeżewski et GG Potrykowskie In causa et actione judiciaria infrascriptum vnr Instigatorem Judicij Officij præsenæ ejusq; Delatores M. Albertum Jeżewski Succamerariæ Pltiis Plocenæ Dmnum tum G. Thomam Lubański B. Rzytowo ejusdem M. Succamerariæ hæreditæ Economum, atq; L. Hedvigim Curialem famulam et quidem Economum ac famulam cum M. Dni sui authe et assca Actores abuna, et NN: Stanislaum Parentem atq; Casimir Filium Potrykowskie Dominos tum L. Ignatium subditum ad præsens de cognomine ignotum ex Bonis Szubnance nativum, licentiosum

excessivum, mandata Dmnorum suorum exequenę et
quiq subditum similiter cum Dominorum ipsius assia
inhærendo prōoni ac obductioni vulnerum coram Actis
authis Rni factis, secundò post obtentam super ipsis
Contumaciæ pœnam ad Judicium Officij præsenę par-
te ab altera cittos ideo, quia ipsi in Convulsionem
Legum Rni procedendo, nec pœnas in ejsę Legibus
Rni descras metuendo ausi sunt temereq presum-
pserunt, et quiq principaliter Dmni cum suis co-
adhærenęsibi ad infrascros ausus exequenę associa-
tis nempe NN. Nicolao Sobolewski, et Stanislao ac
Joanne Rykaczewskie alijsq Complicibus ipsis me-
lius notis atq Ignatio Subdito suo in omne
nefas effrenato primo L. Hedvigim famulam Cu-
rialem Rzytowienę Mci Actoris in absentia M:
Actoris Dmni infestare, exposit gravissimè
concutere, iq vero Laboriosus Ignatius eamq pfatam L. Hedvigim
restitutionem mutuatæ pecuniæ ab ipso in B.
Szuman exposcentem "secundariè" opprimere, concutere, con-
cussiones, quæ licet si coram Actis non sunt obdu-
ctæ, inquisitione tamen omnimoda pbabunt
infligere, deniq Actorem famulum ex Oppido
Siepre pficiscenę in via publica et ubiq lo-
corum verbis ignominiosis Honori Nobilitati noci-
vis afficere, Domini autem de eoq subdito ju-
stitiam nolle administrare quinimo eunq Actis
famulum se coram ipsis respectu pmissæ læsio-
nis, conę pfatam Subditum conquerulanę, mul-
tis ironijs et asperis verbis illudere, demum

eunq

Actorem G. Potrykowski Filius adhibitis sibi Coad
hærenę ad residentiam in Oppido Scepre super-
invadere, superinvadendo, in duellum lege publi-
ca vetitum provocare, duellari se se renuentem,
imo hocce evitando submisse ipsi se humiliam
opprimere, inerenem Convulnerare, multis
Opprobrijs ac disgustibus satiare, in vitam "ejus" pa-
lam et manifeste diffidare, nec his peractis
contentis violentijs, oppressionibus, et postpositio-
nibus, quinimo majorum Contentionum et igno-
miniarum Cupidi, non tantum Personis Actoris ve-
rum et Honori non parcendo pro omne sua læsiva cum
detractione intaminatæ famæ M. Actoris Dimissarum
"eosque" M. Actoris indebite circumscribere, ad extremum
N. Casimirus Potrykowski Filius circa illatam
violentiam N. Lubański Famulo Actoris Trigin-
ta duos Tynphones pro segetibus divenditis perceptos
accipere, vel deperdere Causare, aliasque pro multas
exorbitantias, injurias, et oppressiones, omni in-
quisitionum genere deducenda pagere et exequi,
prout de facto premissa omnia pegerunt exinde
metas Legum Rni excesserunt pœnasque in ejusdem
Legibus interposita succubuerunt, pro quibus super
ipsis decernendæ, nihilominus pro Statuitione L. Igna-
tij Subditi ad sumendæ de ipso Corporales pœnas
nec non solutione tantum taxæ influxa vulnerum, quam
pecuniæ Tynphonum Triginta Duorum Tynphonum
per G. Filium interceptæ vel deperdi Causatæ
eoque quod juris et æquitatis erit sententiandæ
presenę citandæ. alias citatione ipsius Latiore de

his in se existenę in diem hodiernam incidenę et
pvenienę Ptibus ips utrisq; et quidę Actorea p S. Tho-
mam Lubański B. Rzytowo Administratorem, suo
et alior Actor nne pltr, Citta per S. Stanislaum
Potrykowski suo et alior Cittorum nne pltr co-
ram Judicio Officij psenę comparenę et secum
judltr controvertenę, quibus Controversijs Ptium
Judicium Officij psenę, coram se inducto exaudito
teneri Ptem Actoream, docere Cittam Ptem de
trmno et Contentis Citaonis suę adinvenit et
ut doceat judltr decrevit, et quoniam docuit
pinde ejsę Partibus inter se jure agenę Judi-
cium psens ulterius Causam psequi injunxit,
in psecuone vero ulterioribus earunę Ptium
controversijs hoc idę Judicium coram se judltr
facto exaudito ad affectaonem Ptis Actoreę de-
dit et concessit dilaonem inquisitionis Parti
utriq; super contenta Cittnis et proonis ejusę
Actoreę Ptis idq; ad sequenę Querelar Plocenę
Trmnos, post Festa Solennia Paschę inci-
denę, conservando trmnum Partibus memo-
ratis utrisq; in pallegatis Judicijs sine ulla
adictaone comparendi peremptorium. Et quo-
niam ad eductionem suę inquisionis Pars Actorea se
in instanti traxit Mq; RS. quemvis ad rothisanę cu-
p incorruptionem testium inducenę sibi a Judicio
psenti addi affectavit, pinde Judicium Officij psenę
juri Communi affectaoniq; ejusę Actoreę Ptis

ut

uti Licite annuendo, M. R. G. H. Gregorium Ro-
kucki Judicio suo adstanc ipsi ad pronunti-
andc ejusdc juramenti rotham addidit et
deputavit, quo sic rothisanc Mli suprascrg
G. Thomas Lubański Actor juramentum
corporale, ad imaginem Crucifixi Christi
Dni observata debita pstandc juramen-
tor solennitate flexis genibg in eam rotham, put te-
stes conc Ptem Citatam in probationem
~~contentor~~ objector in Citaone et proone expssor
ad inquisionem inducendi, non sunt cor-
rupti, nec informati aut alio quovis mo-
do appretiati DEO et Sancta JESU Chri-
sti Passione ita im adjuvanc in facie Judicij
Officij psenc flexis genibg suo et alior Actor
nne fecit et pstitit. Post quod pstitum
juramentum testes suos fide dignos, rej
gestae bone gnaros ad perhibenda testi-
monia in actoratu suo induxit, quor
testimonia, seorsive per quemlibet il-
lorum excepta in Occluso rothulo ejdc
Parti Actoreae Judicium Officij psenc pvia
suj de receptis quietatione extradidit.
tum quoq eodc coram Judicio pltr Comparens
G. Stanislaus Potrykowski Actus petijt sibi JMR.

Equemvis similiter ad rothisanę super in-
corruptionem testium addi et deputari cu-
jus postulationi Licitę Judicium Pręsens an-
nuendo eunę Mtt. Gregorium Rokiecki ~~Mtem~~
Judicij sui apparitorem ipsi addidit et de-
putavit, quo taliter M. rothisanę ię Com-
parens Cttus juramentum Corporale ad
imaginem Crucifixi Dmni, observata debita
Pstanę juramentor solennitate in eam
rotham quia testes ad inquisionem conę
Actę Partem in declaranę innocentia indu-
cendi non sunt Corrupti, nec instructi, aut
alio quovis modo apptiati DEO et Sancta JESU
Xti Passione ita ipsi adjuvanę in facie Judi-
cij Officij Pręsenę flexis genibus suo et alior Cttor
nne Pstitit et fecit. post Pstitutq juramentum
testes suos ad phibenda testimonia induxit
quor testimonia distinctim p quemlibet eor
deposita sunt sigillo Officij Pręsenę obsigilla-
ta ac eję Cttę Parti Pvia de receptę ~~que~~
Officij quietatione p Judicium Pręsens extraditę.
Nihilominus Juę Officij Pręsenę Trmnum apertęnę earunę
~~per~~ inquisitionum per utrasq Ptes eductę in
sequenę Querelar C. Plocenę Trmnis pt Fo-
lennia Paschę incidenę sine ulla adcttne
ejęd Partibus Conservavit peremptorium
putquię et Pręsenę Conservat Dni sui vigore.

Baniti Nles Strusienscij per G Czachowski.
In Trmino hodierno ex Decreto anteriore inter infra-
scras partes lato quo mediante Judicium Officij Psen
Controversijs earund partium ex auditis decreverat,
quatenus Comprobet infrascrus actor quatitatem Sum
marum p olim N. Antonium Strusienski sibi debitar
utq in sequentibus Querelarum Castren Plocen Trnis
post F S Thomae Appostoli inciden ut potem oder
nis Cum Trni Ibid Contenti Lma Conservaone fa:
cta et hoc in Causa et actione Judiciaria infrascra
inter Gnosum Paulum Czachowski actorem ab una
et NN Stanislaum, Josephum Gregorium Stru:
sinskie Annam seu alterius Cujusvis nnis Sulkow-
ska Relictam ol Gnosi Bartholomaei Strusinski
Consortem viduam, tum Successores ejusd ol G:
Bartholomaei Strusinski sic et in quantum ad
Causam Psen Spectare videant, in haerendo Li
teris p ol G Antonium Strusinski ad se actorem
scriptis secundo post obtentam Contumaciae pe
nam ad Judicium Officij Psen parte ab altera
Cittos idq pro eo, quatenus Ips Summam superius
septuaginta octo Tynphonum pro equo p supra:
scrum ol G Antonium Strusinski, Literis ad Sol:
vendum Actori assecuratam tum et octodecem Tyn-
phones Ips propellice emendo datos, una cum pvi
sione provenien p solvant, pro quibus pmissis
Psen Cittant. alias Decreto eod anteriore Comprba
tionis latiore in se existen in diem hodiernam
incidente et pveniente partibus Ips utrisq acto
re quid ptr, Citto p Nlem Stanislaum Strusinski Suo
et Successorum ol N Antonij Strusinski nne ptr,
idq exceptis Nlbus Josepho et Gregorio Strusinskie
Coram Judicio Officij Psen Comparentibus et se

Cum

cum Judĕ controvertentibꝫ, quibꝫ controversijs ju-
dicium ꝓsens exaudiri, quoniam tũ NN Strusinꝫ
ꝓsen in Trõo disparent et se condemnare ꝓmittunt,
proinde Judicium ꝓsens Cũ disparen Cattis causam ꝓsen
suspendit suspensamq; esse declaravit ad convictionem
Suprascriptorum NN Josephi et Gregorij Strusińskich
disparentium quos itaq; disparen pars ꝓfata actorea
Coram Judicio Officij ꝓsen ꝓte Comparens, et Trũm
eunq; hodiernum, ꝓtotam Judicatorum ꝓsen addi
entium Imõ attentans ꝓ M. R. G Honestum Gre-
gorium Kokocz. de Brzozow Judicialem ad jus juredicẽ
tribus et ultra juris formam vicibꝫ ꝓ ute ante
ita et ꝓd officiorum arestum tempestivè ꝓ G Nicola-
um Karwowicz. inter positum et ꝓ Judicium Offi
ꝓsen susceptum et conotatum declamare fecit, qui
citati taliter clamate et vocate exstent, nonobs-
terunt, nec jure paruerunt, imõ tunc idem M. Judex
ꝓsen retulit, contumaces extiterunt, quorum itaq;
contumaciam dictꝫ actor Coram Judicio officij ꝓ-
sen accusando petiit sup ejusq; Cattis nõ Comparen
ꝓdictam Bannõs decerni, aliaq; in talibꝫ fieri cõ-
suta ebꝫ Judicium ꝓsens fieri et eaqui postulavit. et
Judicium ꝓsen juri communi postulatoq; equaq; acto-
ris uti licitè annuendo, sup ejusq; Cattis nõ Comparen
ꝓdictam Bannõs Decrevit, illaq; esse Bannitas senten-
tiã sua declaravit ad quam quidq; publicandam Ban-
nitos ꝓdictam Suprascriptum M. ꝓ Kokocz. Judicio
suo adstantem addidit et deputavit, qui M. Cattis
faciendo deputatõnis sue, à Judicio ꝓsen habitã meno-
ratam Bannitis ꝓdictam modo ꝓmisso sup ꝓfatado-
parent, Cattis obtentam, et ꝓ Judicium ꝓsens decretã,
ac ipsosmet Cattos ꝓsen in Trõo disparentes esse Bannitos
juri Communi Contrarios et rebelles, hucin atrio Stubæ
Judicialis, ac in alijs locis publicatõnis solitis, ꝓsente ꝓ

tunc

tunc plurima Nobilitate ad Judicia moderna forumq publi-
cum Congregata alta sua Sonica et sonorosa voce proclamavit
publicavit et ad notitiam Omnium ibidem ad Stantium indubiam
deduxit de quo praesens Idem m. eloco publicationi Consvete ad Judi-
cium suum rediens fecit relationem post quam modo supra-
ex praeso publicatam Banionis poenam Judicium officij praesens
profacienda in praemissis Juxta praescrum Juris Communis execu-
tione officium Competens videlicet G. Franciscum Sulen-
ski B. C. P. addidit et deputavit, qui G. B. C. P. eandem executionem
non obstantibus quibusvis Jurium oppositionibus, Relatione ad Capan-
dam inscripta vel inscribenda ad primam actoris requisi-
tionem Decretique praesens exhibitionem de B. Cittorum Jure vi-
ctorum facere et pagere tenebit, sub poenis Conscriptis renitentes
officiales in legibus Regni descriptis, quam executionem officio
de B. sup. pagendam, Idem Citti Jure victi per se aut suas quas-
vis subordinatas non praesumet impugnare personas, idque sub
seorsiva Banionis poenam perpetuae Conscriptae impugnatores
praesens interposita decreto

Banitus G. Jonczewski per G. Włoczewski.

In termino hodierno ex Dilatione anteriore majoris
infrascripto Citato nempe G. Alexio Sękowski in anteactis
Judicijs receptis et per Judicium Officij praesens
data et concessa idque ad sequens Querelarum
Castrensium Plocensium Terminos ut pote moder-
nos cum Termini ibidem contenti Lima Conserva-
tione factis et hoc Juxta actum Executio-
nis infrascriptis in B. inferius nominatis
Officiose per infraspecificatis G. B. C. Plocensis
expeditis ac manu ejus propria subscriptis tenoris
sequens Actum in Bonis Jonczewo Abrahamski
Sorteque Gnosi Alexij Sękowski haereditis Feria Quar-
ta post Festa Solennia Paschae proxima Anno Dni
1743tio Coram G. Antonio Chmielewski B. C. Plocensis
in praesentia G. G. Adami Kotarski et Francisci Mi-
kucki nec non Mlis Rni Glis Providi Gasparki
siel de Bonisław Authi et Jurati Actui praesens ad

Stans

adstans et eundem acclamans qui Gnosus B. Plocens satisfaciendo muneri officij sui ac additioni a M. Antonio in Zakrzewo Zakrzewski Vicecapitaneo Castrens Plocens habitt insistendo ex instantia Gnosi Mathaej Włoczewski Actt Jurevincens vigore Condemnationis cum ejus publicatione de actu illius F. 2da post F. S. Laurentij Martyris proxima Anno Domini 1742do in Jgnczewo Abrahamski super Gnoso Alexio Sękowski Citato Jurevicto respectu Inseminationum tam hyemalium quam aestivalium stante sui actt tenutaria eorundem Bonorum possessione per eundem actorem Jurevincens importatam non compensationis et hoc in Termino Condescensionis per Officium Burgrabiale in virtute Decreti Judicij Castrens Plocens Feria Secunda post F. S. Margarethae Vet Martyris proxa in Anno 1742do Latiagitatt obtentt et ad acta Castrens Plocens Feria Sexta Ipsius Die Festi Conversionis Sancti Pauli Apli in Anno currens per oblatam porrectt ad Bona eadem Jgnczewo seu sortem Citati Jurevictt haereditt cum suprascriptt Xlibus et Mli in actu notatt condescendit Jurisdictionem suam Officiosam voce Mlis adstans promulgatt fundavit et partes utrasque tam actoream Jurevincens quam Citatam Jurevictt ad suj praesentiam praedicto Mli acclamare injunxit quo in Trno pltr comparens Ipsmet actor reproductt suprascriptt Condemnatione petijt ab Officio Burgrabiali Executionem de Bonis Citatt Jurevictt partis fieri et peragi cujus postulationi Officium Burgrabiale annuendo eandem Executionem peragere voluit verum quoniam a parte Citata comparens pltr Ludovicus Sękowski nomine Gnosae cum nequaquam de Sękowskie Relictt ol Gnosi Alberti Mostowski Consortis Viduae Sororis suae eandem executionem his verbis prosze Mi Panie Burgrabia do Grodu o Remissę ponieważ

Jeymości Pani

Jmć Pani Siostra do tego interessu nic nie należy
a do tego Jmć Pan Alexy Sękowski z nieboszczy
kiem Panem Woyciechem Mostowskim Dzia
ły Dobr poczynili y siostra moia rossądzić
się zechce na przyszłych Sądach impugnavit
et fieri non permisit qua impugnatione
attenta Idem S. Burgrabius ab eadem Execu
tione ne cuipiam partium pro judicium aliquod
inferre videatur supersedit et causam hanc cum
toto effectu ad Judicium Castrense Plocense pri
mosque et proximos ejusdem Judicij Querelarum Trnos
abhinc in Cro Plocense celebrandum remisit Trnum
partibus memoratis utrisque in praeallegatis Judicijs
sine ulla adcitatione conservando comparendi pe
remptorium Antonius Chmielewski B. C. Plocense
manu propria In Trno itaque hodierno vigore praeinser
tae Remissionis ac ex eadem subsecutis Dilatio
nis Majoris in se latioris existens in Diem ho
diernam incidens et provenienti partibus Ipsis utrisque
et quidem actore plurimum tandem pars praefatus actoreas
coram Judicio Officij praesens pluribus comparens et
Trnum eundem hodiernum per totam Judiciorum
praesens audientiam hinc attentans memoratis par
tem Citatam ad Jus Juridice tribus et ultra
Juris formam vicibus quatuor per M. R. P. H.
Gregorium Rokiecki de Bronowo Judicem
uti ante ita et post officiosum arestum tem
pestive per eundem Mlem Judicem Rokiecki
interpositis et per Judicium Officij praesens su
scepti et connotati clamati et vocati
non tamen comparens in lucro ulterioris
fortis faciendae executionis admittens Judi
cio Officij praesens Judiciter ac officiose conde
mnavit ulterioraque sibi ea in causa per Judi
cium "fieri et decernere" praesens affectavit et Judicium Officij

praesens

pseng Juri Communi affectationi ejusq actt
uti licite annuenq in vim ejusq Lucri hmē
ea in Causa obtenti Decrevit ac pentibus
Decernit Quatenus J. B. C. Plocenq qui vis
qui prius ~~fat~~ Requisitus fuerit de Bonis
Citati Jurevictt eanq Executionem ulterio
rem fortem non obstanq quibusvis Juri
um oppositionibus Relatione ad Cassanq
inscriptt vel inscribenq faciat et pagat
idq sub pœnis contra renitentes Officiales in
Legibus Rni Sancitt nemo vero eanq Exe
cutionem ulteriorem fortem officiose de
Bonis Citati Jurevictt agenq nec per se nec per
suas quasvis Subordinatt audeat impugnare
personas idq sub se orsiva Banitionis per
petuæ pœna quæ conq Impugnatt pseng in
terponit Supp vero anterioris executio
nis Impugnatore et ijs quorum nomine Im
pugnatum epetijt Jq actor per Judicium
pseng pœnam Banitionis perpetuæ De
cerni cujus postulationi uti Justæ Judicium
pseng non renuendo super eoq Impugnato
re et ijs quorum nomine est impugnatum pœnam
Banitionis perpetuæ Decrevit illosq esse
perpetuo Banitos sententia sua Decla
ravit ad eanqq publicanq Banitionis per
petuæ pœnam Suprascriptt Mlem Rokie
cki Judicio suo adstanq addidit et Deputavit
qui Mlis satisfacienq Deputationi suæ
a Judicio pseng habitt memoratt Banitio
nis perpetuæ pœnamq ac Ipsmet Impugnatorem
illosq quorum nomine impugnatum est esse
perpetuo Banitos Juri communi Contra
rios et rebelles hic in atrio Stubæ Judlis

ac in alijs

in alijs locis publicationi consuetis praesens
ptunc plurima nobilitate ad Judicia moder
na forumq publicum congregatis alta sua
praeconica et sonorosa voce proclamavit publica
vit et ad notitiam omnium ptunc praesens in
dubiam deduxit de quo praesens Jae Mlis "è loco publicationis" ad Ju
dicium suum rediens fecit Relationem post
quam publicatis Banitionis perpetuae poenam
"Jud. praesens" "pro faciendo in praemissis juxta praescriptis Juris
Communis executione causam hanc cum to
to illius effectu "ad Mlos Capitaneum" seu Mfi cos locorum Capitaneos
sub cujus et quorum Jurisdictione sae Impu
gnator et ij quorum nomine est impugnatum
cum Bonis suis subsunt vel consistunt
remisit. remittitq praesens Decreti praesens vi
gore.

Bannitus Nobilis mogielnicki p Gnosos Borzęcki
ckie.
In causa et actione Judiciaria infrascriptam
tor Instigatorem Judicij officij praesens ejusq
Delatores Gnosos Albertum Borzęcki et
Magdalenam de Woydanowskie in vicem con
juges et quidem consortem cum sui marito
uti tutoris conjugalis authoritate et assisten
tia actores ab una et Nobiles Valentinum
Biedkowski et consortem ejus nec non alber
tum atq alterum Albertum Przedpełskie
Fratres inter se germanos tum Antonium
Mogielnicki et quorum vis nominum Ma
linski, Niedrowski, ac Wołoski infrascriptis:

violentiarum Actuales executores et quidem
maritatam Gnosam Biedkowska similiter in
assistentia ipsius mariti inhaerendo prote
stationi authenticae factae Secundo post ob-
tentam contumaciae poenam ad Judicium
officij praesens parte ab altera Actis idq
pro eo Quia ipsi et praecipue SS Bietkowscy spretis et Vilipensis Le
gibus Rni Infra exaranda serio vetanti
bus et poenas contra talia audentes interpo
nentibus Primo Laboriosum Philippum
in servitio apud se Actores existens ab eodem
Famulitio ad se avocarunt Nec in praetensi
onibus varijs ad praefatum Laboriosum Phi-
lippum per ipsos avocatum habitis, ad Mul-
tas amicabiles Requisitiones Actores pacifi-
care voluerunt, ex post Inventaria eorundem
Actorum Nullis de damnis solummodo
quodam injusto exarsi odio abegerunt, et per
aliquod Dies apud se in foresta fame mace
rarunt ac ex eisdem Inventarijs bovem
Laboratilem et vaccam nescitur qua ex
oratione sibi detinuerunt et eadem extrade-
re recusant carentiam tam Laborum
quam fructus a vacca indebite actoribus pau-
sant Denique Domum eorundem Actorum cum
supra scriptis suis complicibus super in-
vaserunt super invadendo Actores Laese-
runt, Baculis praegrandibus concutere
attentarunt, et omnino evivis suffere
~~attente~~ appromiserunt Nec hisce se con
tentando violentijs, Secundario Actori
con-

cem consortem invaserunt invadendo Ver
bis Ignominiosis affecerunt convulnera
runt. Vulnera in Obductione Specifica
ta inflixerunt; aliasq Violentias
et oppressiones omnimoda Inquisitione
probandas et deducendas peregerunt
per inde poenas Legibus Rnae Sanci
tas ratione praemisserum omnium
incurrerunt pro quibus super ipsis
decernendis solutione taxae Vulnerum
compensationeq carentiae Laborum
et Fructus à vacca tum restitutione
eorundem Inventariorum violenter inter
ceptorum, ac eo quid Juris erit sen
tentiando, praesentibus Citantur alias
Citatione ipsa latiori de praemissis
in se existente, indiem hodiernam
incidente et proveniente, Partibus ipsis utris
que et quidem actorea per Gnosum Alber
tum Borzęcki suo et aliorum actorum nomine
personaliter, Citta per Gnosum Jacobum
Kęsicki idque pro interesse Gnosum
Bredkowskich conjugum tantum perso
naliter pro interesse vero reliquorum
excepto Nobili Mogielnicki per Gnosum
Adamum Bosanowski coram Judicio
Officij praesens comparentibus et Sectum
Judicialiter controvertentibus. Quibus
Controversijs Judicium Officij praesens
Coram se inductis exauditis. Ad Affe
ctationem partis actoreae dedit et con
cessit.

cessit dilationem inquisitionis parti
utrique comparenti super contenta
Citationis et Protestationis Partis Actoreae
Idque ad sequentes Querelarum Ca-
strenses Plocenses Terminos, post Festa
solennia Paschae incidentes, conser-
vando Terminum Partibus ejusdem
utrisque in praeallegatis Judicijs si-
ne ulla Accitatione comparendi pe-
remptorium. Jam vero Disparen-
tem Nobilem Mogielnicki Pars praefata
Actorea coram Judicio Officij praesens
Personaliter comparens, et Terminum
eundem hodiernum per totum Judiciorum
praesens tractum legitime attentasse
ad Jus Juridice tribus et ultra Juris for-
mam vicibus quatuor, uti ante ita et
post Officiosum Arestum tempestive
per Gnosum Jacobum Kęsiecki in-
terpositum et per Judicium Officij
Praesens susceptum et connotatum
per Ministerialem Rni Generalis
Honestum Gregorium Rokiecki
de Bronowo Judicialem Acclama-
re fecit, qui Citatus taliter Clama-
tus et Vocatus Existens non Ste-
tit, Nec Juri paruit. Imo ut Idem
Ministerialis Judicio praesenti
Retulit Contumax extitit Cujus
Contumaciam eadem Pars Actorea

coram Judicio Officij praesentis accusan-
do petiit Super eodem Citato non compa
rente Poenam Bannitionis perpetuae decer-
ni aliaque in talibus fieri solita sibi
per Judicium praesens fieri et exequi
affectavit et Judicium Officij praesentis Ju
ri Communi affectationique ejusdem actoreae
Partis ut licito annuendo in vim Ejusdem
~~Juris Legitim~~ contumaciae Super eodem
Disparente Citato Poenam Bannio
nis Perpetuae Decrevit eundemque Citatum
Non comparentem esse Perpetuo Ban
nitum Sententia Sua declaravit Adque
Publicandam Bannitionis perpetuae Poe
nam Suprascriptum Ministerialem
Rolnicki Judicio Suo ad Stantem addi-
dit et Deputavit qui quidem Ministe
rialis Satisfaciendo Deputationi Suae
a Judicio Praesenti habitae Memoratam
Bannitionis perpetuae Poenam modo praemisso Su
per Praefato Citato non comparente
obtentam et per Judicium praesens
Decretam ac ipsum met Nobilem Mo
gilnicki Citatum praesenti in Termi-
no Disparentem esse perpetuo Ban-
nitum Juri Communi contrarium et Re
bellem honore Privatum hic in Atrio
Stubae Judicialis ac in alijs Locis Pu-
blicationi Consuetis praesente protunc
Plurima Nobilitate ad Judicia Moder

Forumq publicum congregata alta
Sua praeconica et Sonorosa voce proclamavit Publicavit et ad Notitiam omnium Protunc praesentium indulciam deduxit de quo praesentem idem Ministerialis eloco Publicationis ad Judicium Suum Rediens fecit Relationem Postqm modo supra expresso Publicatam Bannionis ut perpetuae Poenam Judicium Officij praesentis pro facienda in praemissis, Juxta praescriptum Juris communis executione Officium competens Videlicet Gnosum Burgrabium Castrae Plocensis quem Vis qui Prius facilius vè conduci potuit addidit et deputavit Qui Gnosus Burgrabius Castrensis Plocensis Eandem Executionem, ad primam Partis Actoreae Requisitionem Decretiq praesentis Exhibitionem, Non obstantibus quibusvis Jurium Oppositionibus, Relationem ad Cassandam inscriptis vel inscribenda De Bonis Citati Jure victi facere et Peragere tenebatur idque sub poenis contra renitentes Officiales in legibus Rei Descriptis, quam Executionem idem Citatus Disparens Officiose de Bonis Suis peragendam Nec per se nec per suas quasvis

subordinatas audebit impugnare Personas
sub seorsiva Bannionis perpetuæ pœ
na contra impugnatores Præsentibus
inter posita Decreti sui Vigore in
Continenti Ministerialis Rnigneti
Honestus Gregorius Rokiecki de Bro
nowo Authenticus et Juratus Palan
Recognovit quia ipse Citationem
Literalem Sigillatam Proterminis
Præsentibus Servientem editam con
tra Præfatos Cittos Gnosos Biedko
wskie ac alios complices ad Bona
Smardzowo feria Secunda post Fe
stum Sanctorum Innocentum Mar
tirum Proxima in anno Præteri
to tum et ejus primam Scribantur
Reliqua Juxta Stylum Cancellariæ

Dilatio majoris inter JJ. Suskie et Strzeszewski

In Trmo hodierno ex Dilatione anteriore munimentorum Pte infrascripta
Citatio in anteacto Judicijs recepta et per Judicium Officij Præ
sentis data et Concessa idque ad sequentem Querelarum Crimen Pro
cessus Trnos ut pote modernos cum Trnis Civilis contentis
Lma Conservatione facta et hoc in Causa et Actione Ju
diciaria infrascripta inter JJ. Albertum Suski et Heli
sabetham De Swięcickie in vicem Conjugis et quia Contentum
Acta in ossa Manti Actis abuna et J. Petrum Strzeszewski
D. Kolyta Zalea a J. Antonio Swięcicki Jure hæreditario
quæsita Possessorem inhærendo maioni suæ coram Actis ac
Titulis Rnis facta ac Scripto manuali per suprafatum Sum
Swięcicki dato alijsque Documentis Causam præsentem Ju
vantem ad Judicium Officij præsentem Pte ab altera citatio idque pro
ea Quatenus ipsis Summam Mille Tysięcy restantem Do
talem Contractu intuitu Resignationis B. præfatæ

Kolyta Lalea inter memorat. J. Swięcicki Sud. Actricis Contis. Fratrem ab una et ipsius Pte ab altera anno currenti conscripto circa hæcce Bona Kolyta Lalea relicto per ipsius Solvi assecurato non tamen persoluto prævia Comportatione ejusq. Contractus resignato una cum provisione provenienti persolvat citat. egit ad videndum et audiendum ad persolutionem Summæ Superius expressæ ex Comportato Contractu apparentem una cum provisione Sententia ipsius Judicij Officij præsentis Stringi, ac id quod Juris erit Decerni et Sententiari præsentem alias Dilatione eadem majoris munimentorum anteriore Latori in se existentem indiem hodiernam incidentem et provenientem Ptibus ipsius utrisq. et quia Actor per ~~[illegible]~~ J. Lucam Malewski inscriptum Ptentem citato per J. Jacobum Kęsicki coram Judicio Officij præsentis comparentem et secum Judicium controvertentem Teneri comparentem Ptis citato producere Plenipotentiam a Principalibus suis Eidem in instantiam adinvenit, et ut producat Judicium decrevit, tamen ad repositionem ejusdem comparentem Ptis citato dedit et concessit, hoc ipsum Judicium Dilationum majoris J. Petro Strzyżewski Citato ~~ad sequentem~~ ~~[illegible]~~ ex quo Causas majoris importantiæ in Judicio Trebliys Rsi Petricoviensi protunc attentant quam probabit Literatorijs Documentis juxta Legem in Sequentem Everclarum Crenam Plocensem Trinis pt. F. Solennia Paschæ incidentem conservandam Trinum Ptibus memorato utrisq. in Collegato Judicijs sine quavis adcitatione Comparentem Peremptorium.

Derum Comprobationis inter J. Czerminski et M. Przeciszewski

In Causa et Actione Judiciaria infrascripta inter J. Thomam Czermienski B. Clancicienem Actorem ab una et M. Stani

Naum Przeciszewski Venillifer Ptis Plocens in he
rens maoni eius coram Actis authenticis Rni facto
Ido pt obtento Contumaciae poenam ad Judicium Offi
cij praesens Pte ab altera Citatio idq pro eo Quatenus ipsa
Summa Quindecim Aureorum Hungaricalium et Impe
rialis unius pro Dno M. Adamum Przeciszewski
Thesaurarium Plocens Fratrem ejus Patruelem
a se Actore mutuo Contracto breviq Compacto Ver
bali Solvi declaratum non tamen persolutum ut B.
Fatis praenominati Mei Thesaurarij Plocens
derelictum Possessor sibi Actori una cum provisione per
solvat citat igitur ad videndum et audiendum ad Per
solutionem Summae Praefatae Sententia ipsius
Judicij Officij praesens Stringi, Solutionem
instantaneam injungi ac id quod Juris erit decer
ni et Sententiari praesens ab eius Citatione ipsius
praemissa fusius in se complectens in Diem
hodiernam Lme cadens Ptibus ipsis, utrisque et quibus Acta
pro J. Franciscum Stulenski inscr Plentem Citatum
pro S. Joannem Mianowski inscr Plentem coram
Judicio Officij praesens Comparens et secum Judicio
controvertens quibus Controversijs Ptium Judicium Officij
praesens coram se inductis exaudiens Decrevit praesens
decernit, Quatenus Comprobet J. Czerminski Actor Sum
mam Rei Summas pro Dno M. Przeciszewski The
saurarium Plocens sibi debitam realitatem earundem in
Sequens pt F. Solennia Paschae incidens Quaerelam
Crens Plocens Trnis Conservans ptibus memoratis
utrisque in praeallegatum Judicijs Sine quaris ad citatio
ne Trnum comparens Peremptorium pt Quam Com
probationem praestans vel non judicium decernet

Id quod Juris erit. In Continenti M.R. S.H.
Gregorius Rokiecki de Bronowo authq. Juratq.
palam nit. Quia ipsius Citationis Literatae Sigillatae
per Ipsius presentis Servientis editione praefatae citatae ad
B. Wladrowo Curiaeq. Citationis Sc. et 6ta pridie
Festi Conversionis S. Pauli A. Dni 1744to
tum et ejus primae ex qua Poena Contumaciae
est obtentae tempestive ante obtentionem illius
in una integra Septimana detulit exportavit,
posuit reliquit et de Ponitione notificavit de
quo praesentis idem Mtis fecit Relationem.

Dilatio Inquisitionis inter P.P. Mianowski
et Krzywkowski ac alios.

In causis et actionibus Judiciarijs infrascriptis bi
nis prima quia inter Instigatorem Judicij officij
praesentis ejusq. Delatorem P. Joannem Mianowski B.C.
Plocensem actorem ab una et P.P. Michaelem Krzywko
wski Principalem Adamum Straszewski ejus adhae
rentem infrascriptarum violentiarum executores Antoni
um Wylazłowski nec non LL. Laurentium Cięgadlak
seu Trąckowicz Albertum Brzoska Nicolaum Pa
rentem et Matthiam ac Albertum filios Sygnowskie
Jacobum Ciewosiolak Jacobum Seroka Thomam
Bosak aliosq. de nominibus ignotos subditos Ipsius nu
merum Decem personarum excedentes eorundem P.P. Krzywko
wski et Straszewski complices et comprincipales et quae
subditos cum Dominorum assistentijs adhaerendo praestatio
ni authenticae facti secundo post obtentum super Ipsius Contu
maciae poenam ad Judicium officij praesentis parte ab altera
Citatos idq. pro eo quia Ipsius in contigua vicinitate secum
actore commanendo Jura tamen vicinitatis minime observando
Damna plurima in frumentis et pratis deliberate intule
runt et quod annis inferre non sinunt actorem circa praemissa Da
mna se se opponentes Laeserunt praecipue P. Krzywkowski per
praedictos LL. Sygnowskie subditos suos in Civitate Lautem
bergensi oppressit pascua in Bonis Kick vervecibus et
alijs Inventarijs annuatim depascunt, Inventaria actoris
prae fame exhalare causant insuper Generosus Krzywkowski in

majores

majores resolutus ausus Lautembergae potu obrutus
adhibitt sibi suprascrio S. Straszewski ac Subditis
supra de nominibus et cognominibus expressis
hominibus licentiosis, Die Dominico Ipsi Die Fe
sti S. Egidij Abbatis tempore vespertino Bona
Nick residentiamq actoris ferme hostiliter
cum bombardis Sclopetis alijsq armorum telis
superinequitavit superinequitandoq actorem in
Duellum lege publica vetitum probrosissimis ac
Blasphematicis verbis tam SS. Krzywkowski ~~quam~~
et Straszewski quam Subditi Frąckowicz Brzo
ska et alij provocarunt oppresserunt interrime
re attentarunt, fores ad curiam extruserunt
Laeserunt, contemptuarunt Saepimenta circa
hortophorium locata propparanda ad concutienda
baculis everterunt et disruperunt aliasq violentias
Ipsi pbanda peregerunt, per quae pmissa leges
Rni et securitatem publicam tranquillita
temq Domesticam violarunt, poenasq in
ejsdem Legibus sancitt in eisdem Legibus succubue
runt p quibus super Ipsi Decernenda nihilomi
nus SS. Krzywkowski et Wylazłowski prosta
tutione eorundem Subditorum eorundem Subditorum
excessivorum qui psenti Citatione apud Ipsi arestantur
Citantur altera quoq inter eundem Instigatorem
Judicij officij psenti ejusq Delatt SS. ~~Nick~~ Alber
tum Wylazłowski B. C. Plocens Michaelem Krzy
wkowski Adamum Straszewski nec non L. L. Lau
rentium Frąckowicz Albertum Brzozka Nicolaum
Parentem et Matthiam filium Sygnowskie SS. Krzy
wkowski et Wylazłowski proprios de Bonis Wyla
złowo nativos, Subditos et quidem eosdem Subditos cum
Dominorum suorum assistentijs actt ab una et S. Joan
nem Mianowski B. C. Plocens Inhaerendo ptestationi
bus vulnerum obductionibus ac Damnorum visionibus
coram Actis authis Contra Ipsi interposito se
cundo post obtentam Contumaciae poenam ad Ju
dicium Officij psenti parte ab altera Citt Cisdeo

quia Ipsi violando Jura publica Rni et proximae vicinitatis quae temeraria Status animi Superbia ausus est temereq praesumpsit se Actorem S. Wylazłowski nulla vel minima exorta mali occasione in Oppido Lautembergae tempore nundinarum ibidem celebratarum praeventum verbis dispoticis honori Nobilitari nocivis et ori Ipsi personae indedecenae afficere evaginatt framea convulnerare velle et de facto vulnus Actis hoc non obductt Inquisitione tamen probanda infligere aliasq personas ad convulneranda fomentare, vulnus qct P. vero Krzywkowski varijs in locis multis coram personis dishonorare, intaminatum Honorem ejus carpere, aliquoties infestare, et opprimere, damnaq in frumentis et pratis per consultaneam inventariorum dienoctuq impulsionem Actoribus inferre, pascua actorum propria ad ipsum nullo jure usurpandaq denegare, pastores pecudes pascenae nescitq qua ex ratione in fundo Actorum immaniter Conuictere, deniq LL. Sygnowskie Nicolaum Parentem, aetate nimis provecto gregem Ovium in Campo ad B. Wylazłowo spectanae pascenae injusto quod ductus odio et rancore nullo super senectutem illius habito respectu convulnerare Albertum verò Filium ex Oppido Lautembergae domum tendenae nullius culpae conscium "nec quidqm mali sibi ab aliquo evenire speranae" in via publica assequi assequendo evaginata framea Convulnerare, et ecinae profugare Causare, Carentiam laborum inde inferre,

supra-

faldq subditos ac alios saepissimis temporibus summa ex invidia, ubiq locorum praecipue in pascuis B. Wylaztowa circa greges incumbenti opprimere, ex bombarda longiori ad eosdem explodere attentare inventaria Actorum propria violenter nullis de damnis abagere, abacta in foresta per aliquod dies detinere et famae macerare, sua autem inventaria exforestandi sine ulla requisitione cum Actores eadem justo ex merito notabilibus de damnis ad forestam abegerint famulum suum subordinare per subordinatum vero exforestare aliasque permultas violentias injurias et damna omni Inquisitionum gratie deducendi pagere et perpetrare, prout de facto pegit et executus est per quam praemissa metas legum Regni per nullum excedendi est transgressus, poenasque in ejusdem legibus contra praemissorum executores interpositum succubuit & in se traxit per quibus super ipsum extendi solutione taxae vulnerum et compensatione damnorum eoque quod juris et justitiae erit sententiandi praesentis advidendi et audiendi citatis alias citationibus ipsum utrisque praemissa fuisse in se complectendi in diem hodiernam incidendi et pienum partibus ipsum utrisque et quidem Actore Joanne Mianowski Bisplocensi pltr citta simul et Actum per S. Albertum Wylaztowski Bisplocensi suo et aliorum citatum et Actum nunc pltr coram Judicio Officii praesentis comparendi et secum judicii controversiis quibus controversiis Judicium Officii praesentis coram se inducendi ex auditis combinatis partium utrarumque Actoratibus et realibus

ad affectationem earundem dedit et concessit dilationem
Inquisitionis utriusque Partis super Contenta Cittum et Pro-
nunciatum Partium utrarumque idque ad sequentem Querelam
Mocenensem Terminos post Holennia Paschae incidentes
Terminum Partibus memoratis utrisque in Pallegatis
Judiciis absque quavis adultione Con-
servando Comparendi peremptorium
Praesentem Vigore Decreti

Dilatio Inquisitionis Inter P.P. Kawe-
cijnskie et Wituskie

In Termino hodierno ex Rne authentica Coram Actis Civilibus advo-
catialibus Rypinensibus Inscriptam et per Infra connotatam Intellectum
Recognita Tenoris ejusmodi Actum in Civitate Rypin
Regia coram officio advocatiali Scabinalique Feria Quarta
post Festum Sanctorum Trium Regum proxima Anno Domini
1774 coram eodem officio et Actis ejus Civilibus advo-
catialibus Rypinensibus Quoniam Acta Castrensia Bobrovni-
censia Terrae dobrinensis ad Praesens vacant nec ad ea aditus
Patet plenius Comparens Intellectus Rni Generalis Providus Jacobus
Parchowski de Villa Zduny Authentus et Juratus officio
Praesentis bene notus, Sanus existens Palam Publicequi
rivit quia ipsi Citationem literalem Sigillatam pro
Judiciis Castrensibus Mocenensibus Servientis Copiae Infrascriptae
Similem Cujus Tenor Sequitur talis Thomas Grego-
rius a Dembova Gora Dembowski Mocenensis Nomicensis etc
Capitaneus Vobis Generosis Alberto et Constantiae de
Prochowalskie conjugibus Parentibus Wituskon-
atque Elisabethae Fabianowska Filiae in Primo voto pro
creatae nec non Sophiae de Grzebskie Wituska Matri

matthiae

Matthiae Wituski atq; Matthiae Liberadzki et Joanni
Maliski de Personis bonisq; vestris Scribatur Stringaletto
ad Instantiam Instigatoris Judicij Nostri ejusq; de
latorum PP. Andreae Starentis Antonij Jacobi et
Bartholomaei Filiorum Kawczynskich Actorum
qui vos 2do post obtentum contumaliae Poenam Inhae
rendo Protestationibus & Visionibus Coram Actis Authis
Rni factis citant idq; pro eo quia vos post positis
legibus et Constitutionibus Rni quae Mnem opprimere
Concutere in Vitamq; diffidare jubent, imo Serio ve
tant et prohibent vos vero in Contrarium earundem pro=
cedendo ausi estis ~~[illegible]~~ Saepissimis temporibus Actum
in honore laedere tam hospitia in Varijs locis quam Do
mos suorum Actum invadere Invadendo Concutere Cataphisa=
re in Vitam diffidare, Damna tam Instrumentis quam
et Pratis per deliberatam Impulsionem Inventariorum
Inferre Viam Publicam cujusq; liberam Saepissimis tem
poribus Intercipere et Cujusque vero Vos PP. Matthia Witu
ski Matthia Liberadzki Joannes Maliski et Stanislae
Cieslinski tempore in Protestatione ex Pro Pnoso Jacobo Ka
weczynski post Expedita divina ex Ecclesia Sadlovienq
Domum tendenq Viam Publicam Intercepistis, Interceptaq;
Via in duellum lege Publica Vetitum, quod provocastis, oppli
stis et Omnino Interimere attentastis laesistis diffama
stis Irrealia Nunquam probanda Obiecistis et Interi
mere appromisistis per quae Promissa conq leges Rni
processistis et poenas in Ejus Sanctitas Succubuistis pro
quibus Promissis Personq citamini Sitis Trno Sanituri et ad
Promissa Judlr responsuri Dato in Cro Plocenq Feria 6ta
in Vigilia Festi Sancti Thomae Apli ~~[illegible]~~ Anno Do
mini ~~1744~~ 1743 edito conq Praefato citato ad Bona Villae
Pasathi Minor die hodierna in Actu Personq Contentum

tum et ejus Primam ex qua Poena Contumaciae est
obtentum tempestive ~~est~~ ante Obtentionem Illius in
Una Integra Septimana detulit exportavit posuit
reliquit et ut Juris et moris est Notificavit de quo Praesens
Jdem Mlis fecit Relationem ex actis Advocatialibus Civi
libus Rypinensis rescriptum Joannes Murzynski Notarius
Juratus manu propria Locus Sigilli Civitatis Illius Sita
in diem hodiernam Incidens et Provenientem Partibus
Ipsis Utrisque et quae Actorea per Nobilem Bartholomae
um Kawczynski Suo et aliorum Actorum Nomine Praeter
citata Vero per Generosum Jacobum Lysicki idque exce
ptis NN. Joanne Malecki et Matthaeo Luberadzki
Coram Judicio Officii Praesentis Comparentis et Secum
Judicatis Controvertentis quibus Controversijs Partium
Judicium Officii Praesentis decidendo Terminum Partis Acto-
reae coram se Inducto exaudito ad affectationem
ejusdem Actoreae Partis dedit et concessit dilationem
Inquisitionis Parti Utrique Super Contenta Citatio
nis et Protestationis Partis actoreae ad Sequentem Ve
relarum Castrensem Plocensem Terminos Post Festa Solennia
Paschae Incidens Conservando Terminum Partibus me
moratis Utrisque in Collegiatis Judicijs Sine Ulla
adiutatione Comparendi Peremptorium Jam vero
NN. Matthaeum Luberadzki et Joannem Malecki
Praesentis in Termino disparentis Pars praefata Actorea,
coram Judicio Officii Praesentis Praeter Comparens
et Terminum eundem hodiernum per totum Judiciorum
Praesentis audientiam, Nomine attentam ~~memoratum~~
ad Jus Juridice Tribus et Ultra Juris formam
Vicibus Evatuor, per Nobilem Rhi Generalem honestum
Gregorium Kotlicki de Bronowo Judicem Uti ante

ita

Ita et post officiosum arestum tempestive per
P. Jacobum Lysicki Interposita et per Judicium
officij praesentis susceptum et connotatum acclamare fe-
cit qui citati taliter clamati et vocati exiterunt,
non steterunt, nec Juri paruerunt, imo ut idem
Mtis retulit contumaces extiterunt, quorum
itaque contumaciam eadem pars Actorea, coram Ju-
dicio officij praesentis accusando, petijt super
ejus citatis non comparentis poenam banionis
perpetuae decerni, aliaque in talibus fieri solita
sibi per Judicium praesens exequi et sententiari
affectavit, cujus itaque affectationi Judicium
praesens annuendo, poenam banionis perpetuae
super ejus citatis non comparentis decrevit eosdemque
citatos disparentes esse perpetuo banitos sententia
sua declaravit, ad eandemque publicandae banionis
perpetuae poenam, supraverum Mtem Rokiecki Judi-
cio suo adstantem addidit et deputavit, qui quidem
Mtis satisfaciendo deputationi suae, a Judicio
praesentis habitae memoratae banionis perpetuae poenam
modo praemisso super praefatis disparentis citatis
obtentae et per Judicium officij praesentis decretae
ac ipsimet citatos esse ex praesentis in termino dispa-
rentes esse perpetuo banitos Juri communi contra
nos et Rebelles, hic in atrio Aulae Judicii ac
in alijs locis publicationi consuetis praesentis plu-
rimis variae conditionis et sexus hominibus
ad Judicia moderna forumque publicum congregatis
alta sua praeconica et sonora sa voce proclamavit
publicavit et ad notitiam omnium protunc praesentis
in dubiam deduxit de quo praesentis id Mtis e loco

Publicationis ad Judicium suum Rediens, fe-
cit relationem post quam modo supra expresso
Publicatae banionis Perpetuae Poenam Judicium effi-
cij praesens pro facienda in Commissis juxta praesentem
Juris Communis executione Causam hanc cum
toto Illius effectu ad suum loci Capitaneum
seu Mtos locorum Capitaneos sub cujus vel
quorum Jurisdictione praefati Citati dispersi
~~subsunt~~ cum bonis suis subsunt vel consi-
stunt remisit remittitque praesens Dni sui Vigore

In termino hodierno ex relatione authentica coram
Actis Castren Lancicien inscripta et per infrascriptum
Mtem Recognitae ac ex eisdem Actis authentice
emanata tenoris ejus modi Actum in Cro
Lancicien feria sexta post Dominicam Sexa-
gesimae, Anno Dni 1744to Ad Officium et Acta
praesentia Castren Capitt Lancicien pter venien.
Mtis Rni Gnalis Providus Erasmus Sodayski
de Villa Glaznow authus et iuratus in vim
suae veneae ac fidelis relationis publice vult
se Citationem literatae authenticam pro Judi-
cijs Castren Capitt Plocen spectan infrascriptae
tenoris talis Thomas Gregorius a Dembowa
Gora Dembowski Plocen Plonscen et Capita-
neus vobis Maco Stephano Jastrzebowski
Vexillifero Inowlodien et Castren Bydgostien
Judici tum Haeredibus et Possessoribus Bonorum
Chodowa si et inquantum ad Causam praesentem
pertinere videamini de Bonis vestris scribat
Aringa Ad Instantiam Illustris Admodum
Rndi Barthazari Drozdowski Praepositi in Diata
Decani Bielscien Actoris qui vos adhaerendo Compla-
nationi certamter se actorem ab una, et vos praeser-
tim Macum Judicem parte ab altera in Chodowo
die vigesima quarta Julij in anno 1743tio conscriptae
ac alijs documentis causam praesentem iuvantibus citat
pro eo quatenus vos, seu quem vestri onus
solutionis magis afficit provisionem annuam

a Summa

ad sequentem actionem spectat vid. H. F. 2. pt. Dictam Quadtem

à Summa Mille Quadringentorum Florenorum Po-
lonicalium Ecclesiae in Biała existenti debita sibi
Actori vigore Complanationis per vos datae pro-
venientem insimul cum praedicta Summa Originali
Mille Quadringentorum Florenorum Polonicalium vigore
processus intentati ac Decretorum ea in causa
prolatorum ad Ecclesiam Białensem ex Bonis Chodowo
spectantem nostro coram Judicio in instanti
una cum poenis etiam repetitae Complanationi
contraventionis et sui Actoris elusionis suc-
cubitis praecipue tu Mag. Jastrzębowski emun-
dando Bona Chodowo possessioni tuae subja-
centia persolvas et realiter tam provisi-
onem quam Summam Originalem vigore
Documentorum enumeres igitur citaris
seu citamini ad videndum et audiendum ad vi-
te sui vos quem vestri onus solutionis magis
afficit ad praemissa per Sententiam Judicij Offi-
cij nostri stringi solutionem provisionis
ad mentem complanationis in toto ac Summae
Originalis peremptorio termino assignari
et decerni praesentem citamini et ad paratum pro-
cessum ad citamini sitis termino advenien-
paruturi et ad praemissa Judiciter responduri
Datum in Castro Plocensi feria quarta post Do-
minicam Sexagesimae proxima Anno Domini
1744 copiam similem sigillatam unius ejus-
demque essentiae existentem ad Bona Chodowo
die hodierna in actu contenta exportasse
et in Curia ibidem sita praesentem Familia Curiali
posuisse reliquisse et publicasse de iuris
forma Ex Actis Castrensibus Capitaneatus Lanciciensis
Extractum Correxit Bielicki manu propria
locus sigilli Castri illius in Diem hodiernam
incidentem et provenientem partibus ipsis utrisque et quidem Actore
praeter citata per G. Laurentium Wierzfinski coram
Judicio Officij praesentem Comparentem tandem ad repositionem
ejusdem G. Wierzfinski dedit et concessit hocce Judi-
cium Dilationem Majoris M. Jastrzębowski Vexilli-
fero Inowlodensi Citato ex quo Causas Majoris Impor-
tantiae in Judicijs Tribunalis Rni Petricoviensis pro
tunc attentat quam probabit literatorijs Documentis
juxta legem cum Caeteris vero Citatis Causam praesentem
suspendit suspensamque esse declaravit idque ad sequentem

Quarta Castrensis Plocensis Primus proximus ab hinc in Castro eodem celebrandus Primo in ibidem utriusque partibus sine quavis adlitatione Conservato Comparendi peremptoriam Praesentem Vigore Decreti

VACAT

Ditatio Inquisitionis inter MM Mlocki et Oyrzynski.

Juxta actum Executionis infrascriptae in Bonis inferius nnatae, officiose per infraspecificatum G. B. C. Plocensem expeditum, manuque Ipsius propria subscriptum tenoris sequentis Actum in B. Szeromino ante hortophorium Mci Citti jurevicti, F. 4ta ante F. S. Agnetis V. et Mtyris, proxa AD: 17. 44to. Coram G. Antonio Chmielewski B. C. Plocensi, Praesentibus NN: Paulo Kleniewski, et Alexandro Kowalewski, nec non MRGP. Simone Kraiewski de Sarbiewo authio et jurato ad actum Praesentem acclamandum assumpto et eundem acclamantem. Qui G. B. C. Plocensis adhaerendo Legibus Rni de pagenda Executionibus eo nnae sanctae, satisfaciendo quoque muneri Officii sui, ac additioni à Judicio C. Plocensi per expressum habitae insistendo, ex Instantia Mci Casimiri Mlocki Dapiferi Vissogrodensis Infidelis Zielek, tabernae in Advocatia Plocensi sitae ejusdem Mci Dapiferi Arendatoris Actum jurevincentem, vigore Condemnationis cum ejus publicatione in Judiciis C. Plocensi F. 2. in Crano F. Immaculatae Conceptionis DV. MARIAE in anno proxime elapso, occasione praefati Arendatoris Zielek in seque-

stro

stro domi suae detentionis ad Contractum perpetuae tenutae stimulationis, ab eodemque summarum pecuniariarum indebite extorsionis, ejusque in via libera, insimul cum S. Sościcki Bl. Plocens. cumque per Dcrum Judicij ejusdem Plocens. concessa Dilatio Inquisitionis intercessit infestationis, Honoris M. Actis varijs in locis, multis coram Personis calumniationis, aliarumque inconvenientiarum et injuriarum, in Originali processu fusius specificatis peractionis, super M. Joanne Oyrzyński Venatore Bractaviens. Citto jurevicto obtentae et publicatae, ad Bona saepedicta cum supra exaratis Nobilibus et Mli in actu Contentis, Condescendit, jurisdictionem suam Offsam praecustodita prius voce suprascriptis Mlis pace et securitate publica, circa actus juridicos observari solita fundavit, et partes utrasque tam Actis jurevincens. quam Citto jurevicto, ad Suj praesentiam praedicto Mli acclamare injunxit, ad Cujus Mlis acclamationem, circa reproductionem per Plenipotentem Actis Ptis Condemnationis, seu potius poenae Banctionis cum ejus publicatione de actu superius expressae veniens praeter N. M. Citto jurevicto famula, nomen et cognomen suum celans, eandem executionem his verbis Bronię tey exekucyi imięniem Pana mego, Ktorego

w domu nie masz, prosząc o remissę do
Grodu ponieważ Pan moy będzie się z Jgmcią
finalnie sądził, impugnavit et fieri non
permisit, qua attenta impugnaone id S.B.
ab eadem Executione /ne in permissis aliquod
cujpiam Ptium praejudicium inferre videatur/
supersedit, et causam hanc cum toto effectu
ac Ptibus tum Impugnatrice, rursus ad Offi=
cium C. Plocens primosque et proximos Querelar
CPlocens Trmnos proximius abhinc in Cro
Plocens celebrandae unde emersit remisit
remittitque praesens Trmnum Ptibus memo=
rato utrisque ac impugnatrici in praeallegato
Judicijs, sine ulla ad ultne conservando
Comparendi peremptorium, actus praesens vigore.
Antonius Chmielewski B.C.Plocens manu pria.
In Trno itaque hodierno vigore praeinserta
Remissionis, Conservaonisque ipsi Trmni in diem
hodiernam incidens et provenientes Ptibus ipsi utrisque
et quidem Actorea per Mcum Casimir Młocki Da
pifer Vissogrodiens suo et alior Acto nne pltr
Citta p. P. Albertum Wylazłowski coram Judicio
Officij praesens comparens et secum judtr Con=
troversens, Tandem Judicium Officij praesens ad
objectam Condemnaonem ex pte M. Młocki
Dapiferi Vissogrodiens moderni Acto super M.
Oyrzyński Venatore Bracławiens Citto in cau=
sa respectu praetensar Summar non Solu=
nis

nis ac cyrographar. M. Actori n. restitutionis uti ~~fuis~~
~~pressus~~ "fuerius" pmissa ~~in~~ obloquit in Judicijs suis
F2. in Crano F. Immaculatae Conceptionis G.V. Mariae
in Anno proxime elapso obtentis, teneri eunq. M. Ve-
natorem docere de loco standi Censuit ac pseng
censet, itaq. Judicium pseng circa pseng objec-
tionem controversijs Ptium p et Cong inducto
Considerato licet siquidem Causa pseng sub actu an-
terior. Judicior. nempe F2. in Crano F. Puri-
ficationis G.V. Mariae Anni pseng ut Actus edo-
cet in Rgro Judli inscra reperit, quoniam verò ex Con-
tinuatione sub actu modernor. Judicior. veluti sub actu
F2. pt D. Laetare Quadlem itidem Anno pseng nunc
celebrato ad judicandum devenit, Pars verò Citta scili-
cet M. Oyrzynski Venator Braclaviensis constituendo ibi lo-
cum standi cassationem Condemnationum quarumvis
ex pte M. Actoris super M. Citto obtentis vigore Rela-
onis coram Actis C. Cuchanen F4 in Crano F. S. Agne-
tis V. et M. in Ao currens inscra in Judicijs Ordi-
narijs Gnalibus Tribunali Rni Petricoviensis F2. pt
D. Invocavit Quadlem pxe pteritis obtentis pducit,
pinde Judicium pseng pensata pmissa cassaõ-
ne, uti in Judicio Triblio obtentu habere locum
standi M. Oyrzynski ad pseng sententiavit,
Ptibusq. in negotio Principali experiri mandavit,
In experimento vero Judicium Officij pseng ul-
terioribus resolvendo Remissionem ab Officio Bur

grabiali Cl.Locene ex actu Executoriali ad Judicium suum facti Controversijs Partium exaudito decrevit ac presene decernit, quatenus Satisfaciat M. Oyrzyński Dilationi majori, ipsi hac in Causa receptae idque in instanti, et quoniam Satisfecit proinde ejusdem Partibus inter se jure agere Causam prosequi injunxit In prosecutione vero hoc ipsum Judicium denuo ulterioribus Controversijs Partium plexe facti auditis ad affectationem Partis Actae dedit et concessit Dilationem Inquisitionis Parti utrique super Contentu Cittnus et pronis ejusdem Partis Actae, idque ad sequenti Querelam Cl.Locene Terminos prius ~~et prius abhinc infra~~ ~~Ploc~~ pt F. Solennia Paschae incidenti Conservando Terminum Partibus memorato utrisque in Spallegato Judicijs sine ulla adcittne comparendi peremptorium, presenti vigore Decreti.

Dilatio Inquisitionis cum Educto inter Nobiles Wielunskie et Brzozowskie ac Sławeckie ac alios

In Causa et actione Judiciaria infrascripta Inter Instigatorem Judicij Officij presens ejusque delatores EE Valentinum Parentem et Adamum Filium Wielunskie Franciscum Sławecki Mariannam ~~Vidua~~ Relictam ob N. Alberti Zmijewski y Dorohitt Viduam et Catharinam Nobilis Adami Rębnowski Consortem et quidem ~~Nobilis~~ ~~Rębnowska~~ Consortem cum ~~ipso~~ sui marti assa Actae ab una et EE Laurentium Brzozowski Dnum tum laboriosos Joannem Martinum Petrum Gabrylaki Josephum Bernacki Subditos Fati E. Brzozowski hereditatis de Bonis Zlinki nativos et quod Subditos cum Dni ipsi assa inhaerendo proonibus ac vulnerum obductionibus authentice facti secundo post obtentam contumaciae poenam ad Judicium Officij presens parte ab altera Cittos pro eo quia Sapis cons Leges Rni et ~~precipue~~ Subditi

aus

ausi sunt temereq. presumpserunt Domum
Actoris invadere invadendo opprimere signanter
Gregorium Wielunski Filium ac Bartholomeum Stawecki concutere
convulnerare vulnera in obductione specifi
cata infligere saepissimisq. temporibus va-
rias exorbitantias tam sibi Actori quam et
Subditis in Villa Wilczewo existentibus peragere
deniq. se Actori verbis Lesivis honorem nobi-
litarem denigrantes afficere concutere atten
tare aliasq. permultas violentias in inter
rogatorijs exprimendas et omni moda
Inquisitione probandae perpetrare et exequi
prout de facto praemissa omnia executi sunt
perinde cum Leges Regni processerunt poenasq. exinde
emerigentes tam ratione peractorum violentiarum
quam intuitu non administrationis de Subditis
Licentiosis Justitiae, Gregorius Brzozowski Dnus Succu
buit ac Subditi illius succubuerunt et in se
traxerunt pro quibus superius irrogandis praesentes
citant ac seorsive pro statuitione Subditorum
praefatorum ~~excessivorum~~ cum omne fas procedentes
ad summendas de ipsis corporales poenas Gregorius
Brzozowski citat alias citatione ipsius latiore
de praemissis in se existentibus in diem hodiernam
Lunae cadentem partibus ipsis utrisq. Actorea quidem
per Gregorium Valentinum Wielunski suo et aliorum Actorum
nomine praeter citata vero per Gregorium Laurentium
Brzozowski suo et aliorum Actorum nomine praeter coram
Judicio Officij praesentem comparentes et secum Judiciter
controvertentes quibus controversijs Partium Judi
cium Officij praesentem coram se inducto exaudito
ad affectationem Partis Actoreae dedit et con
cessit Dilationem Inquisitionis Parti utriq.
super contenta citationis et proponis Partis Actoreae
usq. ad sequentem querelarum Castrensem Plocensem Terminos
post festa Solennia Paschae incidentes conser
vando Terminum Partibus memorato utrisq. in

adsa pallegato Iudicijs sine ulla adcita
tione comparendi peremptorium et quoniam
se Pars actorea intrastet ad eductionem suae inquisitio
nis ~~traxit~~ traxit Mlem Rm quemvis ad pronun
cianda Iuramenti super incorruptionem testium
inducenda rotham sibi a Iudicio praesens addi
et deputari affectavit proinde Iudicium
praesens Iuris Communi affectationique Ejusdem
actoreae Partis uti licite annuendo ipsi Mlem
Rm Gnalem Honestum Gregorium Rokiecki de
Iudicio suo adstans ar rothisandum addidit
et deputavit quo sui Mle rothisante Idem
N Valentinus Wielunski Actor Iuramentum Cor
porale ad Immaginem Crucifixi Dni observato
debita praestandorum Iuramentorum solennitate Ste
xis genibus in eam rotham prout testes ad Inqui
sitionem con Partem Actam inducendi non sunt
corrupti nec informati aut alioquovis modo
appreciati in facie Iudicij officij praesens fe
cit et praestitit idque suo et aliorum actorum nnre Deo
et Sancta J.C. Passione ita ipsi adjuvans Postquod
praestitum Iuramentum testes suos fide dignos
rei gestae bene gnaros ad perhibendum testimo
nia induxit quorum itaque testium testimonia se
orsive per quem libet illorum excepta in occluso
rotulo habent Partes Actoreae per Iudicium Officij
praesens praevia sui de recepti quietatione sunt
extradita nihilominus Iudicium praesens Termi
num ~~apperiendi~~ ejusdem Inquisitionis reservandi
in sequens querelarum Castrensium Plocensium Terminis
post Festa Solennia Paschae incidens praefixit
assignavit et conservavit peremptorium pro
ut quidem praesens praefigit assignat et conservat
Decreti sui vigore

Vacuum Vacuum

Banitus

Banski P Syrechy Prefect Guardie JKM p PP
Bagienskie Camerarow Trze et Rienowianow Ko
Gp Termine hodierno ex dilatione anteriore infirmi
tatis unii ex intrasenis Actalis nempe P Rynk Pod-
fect Guardie JKMatis recepta et per Judi
cium Officij ipsey data et concepta ad
sequen querelar Castrey Rocey Terminow
ad note modernow tum Terminj ibid contenti
legitima Conservatione facta
Jreferitur Ad sequens/ - - - - - - -
- - - - - - - - - - - - - - - - -

Et hac exrelatione authentica una cum officioso re-
lato coram actis advocatialibus Civitatis JKM. Dobri-
ney p intrasenun Mtem recognito tenoris sequi
tum in Dobrzen Civitate Legia coram Judicio
Civili advocatiali Sabinalij feria sexta
post Festa Sstennia Pascha proxima Anno
Domini 1781to Coram eod Judicio et actis Civi-
libus advocatialibus Dobriney vacuy adpers actis
Castrey Zobrowniey Terra Dobriney pter compa-
rens Mus JJ. Honestus Gregorius Lokiecki de Bro
nowo actus et juratus palam vidi, quia ipse ha-
bitis secum M. Paulo Uminski et Melchiore Kisie-
lewski grad evidentionis testimonij sibi adhi-
bitis ex requisitione officiosa P Antonij Bagien-
skij Camerarij Trn et Rienowarij Castrey Actus hac
& Marianna Kotlebrodzka invicem Conjugum
fuit hic in eadem Civitate Dobrzen ante residen-
tiam Ekkennici Rynk Prefecti Guardie JKM.
Exactoris Rebusdij Chamitativi et Terra Dobriney
proveniey et Civis ejus demne ignota die hodierna
in actu Contenta et ibidem condescendens par vestium
muliebrium auro tinctarum sericarum Colorum adjectu
cum tindone valoris Mille Ducentorum Zyntow rufo
manto y spodnicy wzlote kwiatey Pregurey appriam
apud eod P Syrechy reperibilium Conjuges apud vero
famatum Cymanki mercatorem Ko ey in conservationi
per requirey maritum relicti et absq ad ipsum devenit apud
eod P Syrechy Conjuges pervenit arestavit et de extradicione
quod non est subsecuta ideo detentionis ad decisionem causa
instituend monuit de quo p eos Dem Mis sicut decisionem

stiq in continenti Eidem Mro coram eod Judicio vacang iuris
Dlitwone Castrey Dobrovnicey vnà quia pro citatione literali
ugustati Judicijs Arnost querelam Castrey Nouey seruey
copia intrusio similem tenoris seq ac Thomas Gregorij
et scribae aringa Vobis Prouis Henrico Pyrchi Subscripto Evardo
Mro Subsidij Charitativi ex Terra Dobriney prouerio Exactori
ac Conte rue de nne ignotis alias invicem Conjugibus nec non
famato Joanni Cymanki mercatori Nouey de Renonis bonis q
ac Summis et Stipendijs vestris etc scribat aringa ad Instantiam
Dni Antonij Gogienski Camerarij Terris et Districtuum Notarij Capitanatus Nouey tum Mariannae Rozebrodzka Gnuicem Conjugum Actrix quivos et quidem contem cum tuis mandatis
ejusq Actrix cum qui citato mandati authoritatibus et capitulis
in hoerendo tam testimonio Literali famatum Cymanki Actoribus dato quam officioso Mlis et Nobilium
aresto circa portionem rey citationis apud vos Dnos Pyrchy
Conjuges interposito ad Judicium officij nostri vacante adhuc
Jurisdictione Castrey Capitanatus Dobrovnicen Rem Dobrinen
citant ide pro eo, quatenus vos et quidem Dnos Pyrchy Conjuges
Car vestium muliebrium aureis floribus distinctarum
Colloris Celestini cum sindone ad conservationem pro
brevi tempore famato Cymanki adhuc per Actorem
Maritum ad sententiandum relictas et alcodem famato
Cymanki ad Dr sine scitu Actoris privatim deventas inhumanis
existentium et reperibilium valoris Mille Ducento nun
Czerwonych vulgo manto y Spodnicę w złoty Kwiaty Actricis
Consortis ejusdem ejusq Actoribus extradati pretensionem vero
de stram iquam limam ad famatum Cymanki habere
dictis ex ejus Clenodijs apud vos existen vobis compe
retis seu ex ejus substantia vindicetis igit citamini
ad vidend et audiend vos Dnos Pyrchy ad extradition-
nem fatarum vestium muliebrium uti Actricis Con-
sortis ejusdem cum sindone per sententiam Judicij
officij nostri stringi et id quod Juris erit contra vos statui
et sententiari rey citus stat termino adveniendi pa
ruri et Judiciter responderi Datum in Nouey Feria
Sexta post Festa Lotennia Paschae pxa Anno Dni
1770 Edictam cum fatis citatis et quidem cum Dnis
Conjugibus ad residentiam eorum Dobrin in Dobrinen Exactionis
ejus fixam die hodierna in actu contenta detulit expo
tavit posuit reliquit, et de positione notificavit Lequo
Dem Mtis fecit relationem ex actis advocatialibus
Dobrinen resenum Grzegorz Pigsteski Langwoyt Martinus
Janiszewski notarius Juratus manu propria Locus sigilli similis

Mun

illius alias dilaone cadq anteriore Intimitatis tenore
inse existente in diem hodiernam Ime cadeq partibq
ex utriq et quidem dicta actorea p Dnorum Antonium Gajewski
Cameranum Lubn et Vicenotarium Castrq Nove manthum suo
et consortis sue nomine ptes Stata q Interesse Dn Pyrchow Ba-
fectorb Gardie Sacre Regie matis Conjugum per Dn Nicolaum
Kanowiecki famato Johanne Gmanth Actor et aor Dn Pyrchy
Judicq Actore ptes coram Judicio officij pdcq comparuq et seu
Judiciter controvertenq quibus controversijs Judicium ptes
coram se inductis exaudito decrevit alq decernit quatenus
satisfaciat Dn Pyrch Ad fectus Gardie Sre Regie matis dilationi
Intimatis tenor hui in causa inantecactis Judicijs recepte dieq
ininstanti et licet quidem comparens Dn Pyrchow loco satis
factionis ejd dilaoni Intimitatis maonem respectu dia
vaninis fendo ac retaonem prosecutoriam cop Decretum
anterius Judicij cuj coram Actis extat Upogrodien fenis
secunda post Festum Sti Anum Dnum 1720 in anno pdcq in-
scripto prodidit et obstaq tam maone quam eadem de
superius expressa relaone remissionem causa ad Judicia
Tribunalia Rnj Radomien exposcit quoniam vero dilaonib
quibuvis in causis subsecuta ante omnes controversias
satisfactio de Lge subsequi debet pinde non obstan
qmjsis transactionib ut in antecessorijs reponitis teneri
tenua Dn Pyrch ad satisfactionem ejd dilaoni recepte Jn-
timitatis quare Judicium officij pdcq censuit ac pdcq
censet Quod Decretum pdcti Comparens Dn Pyrchow
pro Iuridico no susceperit verum ab eoq m Albertum in Mo-
chowo Zottowski Judicem et Substitutum Vicecapitaneum
Generalem Castren Stellen Nove ad Judicia Tribunalia Sacra
ni Rnj causar Fisci Radomien movit et ejd motioni sue
Locum deferri postulavit cuj motioni pdcti Mun Judex
sentrensse in qmjsis p omnia Iuridice processisse Lo-
cum non detulit eandq non admisit de qua no admissa
Comparens prenominatus Dn Pyrchow et protestatus Judi-
cium officij pdcq cum parte actorea cop eunq est re protestatum
et quoniam ad satisfaciendu ejd dilaoni Idem Dn Pyrch pdcq in
termino non comparet imo ejus comparens ab incepta com
parit one recessit proinde post talem illius recessum pars
pdcta Actorea coram Judicio officij pdcq ptes comparens et Mun
eunq hodiernum p totum Judicium pdcq tractum Ime attentatam
memoratq partem citatam de nempe Dn Pyrchy Conjuges de Lus
iuridice tribus et ultra spes formam vicib quatuor ut ante
cta et post officiosum arestum tempestive p Nicolaum

Parvos[que] interposito p Ludiū officij pēd susceptorē
commodatum p Mtem [illegible] Pekuli de Grozowo
actum et iuratum adclamare fecit qui citati [illegible] Pyrchy
[illegible]liter clamati et vocati existentes non steterunt nec
quid parverunt ipso ut dem Mtis retulit contumaces
extiterunt quor contumaciam eadē pars actorea coram
Ludicio officij pēd accusando petijt sup eadem parte citata
debitel [illegible] Pyrchy pēnam banitionis p Ludicium pēdem
decerni aliaq in talibq fieri solita sibi ~~Ludicio pēdē~~
exegui postulavit cujus postulationi licite [illegible]
pēdem annuendo sup ejd [illegible] Pyrchy non comparen pēnam
banitionis decrevit Mtis q ejē banitor sententia sua de-
claravit adquam publicand banitionis pēnam saepiusd
Mtem Pekuli Ludicio suo abstans adhibit et deputavit qui
Mtis vicis faciendo deputationi Lud a Ludicio pēdē habite
memoratam banitionis pēnam ac ipsimet [illegible] Pyrchy
disparen ejē banitor Juri Communi contrarios et rebelles
hic in actis strebe Ludis ac in alijs locis publicationi solito
praesente p tunc plurima nobilitate ad Ludicia moderna
sonorq publicum congregato alta cum praemissa et sono-
ra voce proclamavit publicavit et ad notiam omnium
p tunc pēs in dubium deduxit de quo pēs Idem Mtis elo-
co publicationis ad Ludicium suum rediens fecit relationem
postquam publicata banitionis pēnam Ludicium officij
pēd pro fatenda in omnibus juxta pēdem Legis de-
cisione causam hanc cum toto ejus effectu ad
Maiā Loci Capitaneum seu Maior. Locor Capitaneos
sub cujus q; quor Jurisdictione pfati Actis disparen
cum bonis suis subsunt vel contigerint remisit remit
titq pēs. cum damnato autem Cymanko causam
pēd suspendit suspensamq ejē declarat
ad convictionem supradictor disparenti
um banitorum Decreti sui vigore.

Lecta relata et [illegible] Coram G Jarosz[illegible]ki Cassatore GG Lewochsch
Juata actum executionis praescriptum In B Justicy nominatos offi:
pred[illegible] subscriptum G Burgraben [illegible] Racmanni ejusq pro-
hort Dnorum Actis prox vers 1618 Dnica Sabbathor Proxima 7
Regum ao Dni 1727 [illegible] Coram G Antonio Chrucki:
[illegible] B G Plocen praesentia mk Joannis Czachowsky et ita
[illegible]

Stanislaj Grambcewsky, nec non M. K. G. Dandrea
przeciwko de Jurzyzewo authena et furvata actor. Jvsen
aclamari quib. K. C. vigore muneris officij sui Jns-
stendo additioni ad Infrascripta p agenda sibi a Judice
officij Castren Plocen p exhibitum habitq ad effectuan
requisitionem K. G. antonij Lewicky et alexandri Lucow.
Dñi p primi voti alberti Metobelsky, decreto ad Jnstantiam
ptis Jnstrcem conjugum actorum Jurevincentium
vigore condemnationis cum ejus publicatione, seu po-
tius Lecti ulteriorij de actu ejus Jn Cro Dlocen Jn-
Jurijs Querelar, Causarumq officij Judicijs una ac
Causar exemptionum una cum contestatione ante-
rioris Causar Judicem hodiernum in Cidentibq 7 da
ante Dñi Margaretha. V. et Martyrij, prout Jn ao
immediate elapso, occasione summe mille cen:
tum Tymphor Polonicalium ex summa orginalium
le trecentorum Tymphor p rovemen, actor authen
#Supp K. Alberto Jaroszewsky Cotto Jurevicto obten et
publicat, ad Q. supradicta cum nr et alie emanato-
tatis condescendit, Juris dictionem sibi officiosam
q custodita prig pcuniq Mtis pace et securitate publi-
ca actibq Jurisdictionis congrua tradavit, et partem utrag ad
sui Jnstantiam petito Mti acclamare exjunxit ad cujus
Mtis acclamationem, circa reproductionem p partem actr
eam superig de actu exhibitis literario sup citatoju-
re vicito obtenti, Jnsemet comparens plr K. Alberto Jaro-
szewsky Cottus Jurevicty, eandq exceptionem his verbis pro-
nie Vnie dopuscam ty execucyi manifestem przeciwko
Kredytorom wszystkym niezysconym Kazego stanu;
prawnie ale na przyszlych sądach W grodzie Zmy-
ie popisowac będę ponieważ la zycia sobie Jemstwa Cze-
sciowskiego do rodzaju mego prawnego ze wszystkiemi
jego Majątkiem impugnavit et peri non p mittit gravi
pugnationis attenta Jdq K. G. ab eadq executione nea-
quod p judicium partibq inferre videat sup edit et Cau-
sam hanc cum toto Jllig effectu ac partibq rursq ad ejus
Castren Plocen Judiciaq officij ejusq protenig in Cedu
#Kui Jnsera non deliberans recipere nec velle pretensa

tia unde emersit remittitq; presens trium partibus memo
ratis utrisq; in praeallegatis judicijs sine ulla ad citationem
conservando comparendi per remptorie actis presens exec:
torialis vigore antonius Chmielewski B. C. P. manu pro:
pria in termino itaq; hodierno vigore praeinsertae remissio=
nis conservationisq; ipsi termini in diem hodiernam inci:
dentis et provenien pars praetata actorea coram judi
cio officij presens pars comparens et terminum eundem hodi:
ernum, per totam judicionis presens audientiam Lmae atten:
tans memoratum G. Jaroszewski citti ad jus judicii tri=
bus et ultra juris formam vicibus quatuor M. R. G. Stoni
Gregorium Rokieck de Bronowo judicialem clamatum
et vocatum, non tamen comparens in lucro ultimariae fortis finalis ac in
delatae faciendae executionis admittente judicio officij
presens judlr ac offe condemnavit, uterioraq; sibi
ea in causa per judicium presens exequi postulavit cu=
jus postulationi utilicite judicium presens annuendo in vim ejusq;
lucri Lmae ea in causa obtenta ac presens decernit
quatenus G. Antonius Chmielewski B. C. P. eandem execu:
nem ultimariam fortem ac finalem de B. citti jure
victi non obstante quibus vis jurium oppositionis relatione
ad casandam inscripta vel inscribenda quae presens amo
vent et annihilant decreto ad primam partis actoreae
requisitionem decretique presens exhibitionem faciat et pa=
agat idq; sub poenis contra renitentes officiales in legibus
Rni descriptis, nemo vero eandem executionem ultima=
riam fortem offe de B. citti jure victi per agendam nec
per se nec per suas quasvis subordinatas et ad hoc sub=
missas audeat impugnare aut quovis modo irritare
personas idq; sub seorsiva Bationis perpetuae poena contra
impugnatt presens interponit decreto

Major inr M. Szymakowski et G. Pniewski

In causa et actione judiciaria infrascrta inter Instigatorem Judicij Officij pseng, si et ingntum ad Causam pseng spectare videat / ejusq. Delatorem M. Casimir Szymakowski Dapifer Terrae Ciechanoviens Actu ab una, et S. Gregorium Pniewski B. Uniwersyt Ecclesiastica Tenutarium possessorem, inhaerendo maationi authice factae, ad Judicium psens pte ab altera citatu ideo, quia ips licet ipsi notum lucide fuerit quod equum morbo leproso infectum apud se conservaverit, et detinuerit, attamen eunq in gem equor M. Actu propriorum impellere psumpsit, per cujus equi leprosi impulsionem equor in numero Quadraginta exhalationem causavit, summum damnum perinde ad Summam aliquot Millium Tynphonum Mco Actori intulit, et eunq damnificavit, quare pro pmissi damni per ipm illati refusione, et Solutione equor ac equar in nro quadraginta taxae, psenq ad videnq et audienq Citatur. alias Citatione ipsa praemissa inse latius edisserenq indiem hodiernam recte cadenq Partibus ipm utrisq Actu quidq p S. Antonium Malewski inser Plenipotentem, Citata p S. Joannem Mianowski, coram Judicio Officij psenq Comparenq. Tanq ad repoonem ejusq S. Mianowski dedit et Concessit hoc id Judicium Dilationem Majoris G. Pniewski Actu ex quo Causas majoris importanae in Judicijs Ex Castrenq Varsaviens ptunc attentat qm pbare literatorijs documentis tenebit

juxta legem idq in sequenti Querelar. Plocen. Trmo, post F. Solennia Paschae incidenti Trmo Partibus ejusq utrisq in sbiq totali in vigore Conservato Comparendi peremptorio praesenti vigore Dni. Et hic Subinde M. R. J. H. Gregorius Policzki de Bronowo authus et juratus palam rgvit, Quia Ipse Cttmn etc ad B. Umerzysz Ecclesiastica super inventarijs rebus mbtibus ac summis quibusvis pecuniarijs ipsi proprijs F. V. F. F. S. S. Trium Regum pxe praeterita Ao praesenti detulit etc

Similis Dilatio Inter G. G. Murzynowskie et Strusinskie.

In termino hodierno ex decreto anteriori quomediante infrascrus Actor, Juramentum Corporale super incorruptionem Testium inducendorum praestitit, et inquisitionem suam in actoratu contra infra notatum Citatum eduxit, cujus quidem eductae Inquisitionis reponendae terminus, est per Judicium praesenti praefixus, et assignatus, in sequenti Querelar. Castren. Plocen. Terminis ut pote modernis, cum terminis ibidem Contenti litma Conservatione facta, et hoc ex relatione authentica, Coram actis advocatialibus Civitatis Sacrae Regiae Mttis Bobrovnicen., per infrascrum Mtem recognita, Tenoris ejusmodi actum in Civitate Sacrae Regiae Mttis Bobrovnicen., 2da post D. Reminiscere Quadragesimalem, proxima anno Dni 1743tio, Coram Judicio advocatiali Civitatis Sacrae Regiae Mttis Bobrovnicen. actisq ejusdem Judicij vacanti ad praesenti actis

Castren.

Castrensis Capitulo Bobrovnicensi, Comparens
pltter Mlis Rni Gnalis Providus Fran-
ciscus Partykuta, de Villa Siecienie au-
thenticus et Juratus Judicio Pscensi notus,
sanus existens recognovit. Quia ipse Ci-
tationem literalem sigillo Judicijs Ca-
strensis Plocensis Servienti, Copiae infra-
scriptae similem Tenoris talis. Thomas,
Gregorius à Dembowa Gora Dembowski
Plocensis Plonscensis etc Capitaneus. tibi
Gnoso Antonio Murzynowski de per-
sona (scribat aringa) ad Instantium Insti-
gatoris Judicij Officij nostri, ejusque Ditatoris
Gnosi Mathiae Strusinski actoris, qui te va-
cans ad Pscensis Judicijs Castrensis Bobrovnicensis
inhaerendo Pnoni suae, cum obductione Con-
cussionum et Conjaculationum Coram actis
authenticis Regni factae 2do post obtentam
Contumaciae poenam citat idque pro eo quia
tu Contravenendo Legibus et Constitutionibus
Regni, non Contentus anterioribus ferme sae-
pissimis sui Actoris oppressionibus, et
Calumnijs, cujus es formata quae iniqua
ad actorem Pretensione, eundem Actorem in
duellum lege vetitam provocare, et ibidem ad Gnosum
sum Actorem cum per savione Amicabi-
lis ad te exeuntem ex Sclopeto globis Majo-
ribus et pulvere Sulphureo onusto explo-
dere, omnino velle interrimere Conjacu-
lationes in obductione expressas inferre,
cum LL Paulo et Alberto subditis tuis
opprimere, Concutere, Collividare ob

Sanguinolar

sanguinolare, sepimenta tam p te met
ipsum qm et Subditos tuos Comburere,
et alias inconvenientias diversis tem-
poribus tibi omnimode deducend infer-
re, p ut defacto intulisti, pœnasq eo no-
mine Sancitas succubuisti, et in te tra-
xisti p quibus super te decernend et ex-
tendend ac nihil omnino p statutio
ne pfatorum LL Alberti, et Pauli sub
ditorum tuorum licentiosorum, psumend de ipsis
pœnis citaris tum et adparatum p cessum
intuitu patratorum excessuum, para tamq
Dilationem inquisitionis et reseratio
nem ejusd auctaris, psenti, sis termino
pariturus et Judicialiter responsurus, ad
hæc et alia tibi pponenda Datt in Castro
Plocen Feria 5ta post D. Invocavit Qua-
dragesimalem pma anno Dni 1743tio
editam Cen pfatt Citatus ad B Murzynowo
Sabbatho post D Invocavit Ztim proxi-
mo anno psen tum et ejus primam ex
qua pœna Contumatiæ est obtenta, tem
pestive ante obtentionem illius, in una
integra Septimana detulit, exportavit,
poruit, reliquit, et ut juris est, notifica-
vit de quo psen Id Mlis fecit relationem
ex actis advocatialibus Civitatis Sacræ Regiæ
Mtis Bobrovnicen "Reatum" Albertus Kopcienski
Notarius Civitatis Juratus manu ppria Lo
cus Sigilli Civitatis illius alias Decreto eod
anteriori eductæ inquisitionis latiore
in se existen ita in diem hodiernam

inciden

Incidens et provenien partibus ipsis utrisq
et quid Actorea p Gnosum Matthiam
Strusinski pltr citatu vero p G Jacobum
Kesicki Coram Judicio Officij Psens Compa
rens tand ad repositionem ejusd G. Kesicki
dedit et Concessit hoc id Judicium Dila
tionem Majoris G Antonio Murzynowski
citato ex quo Causas Majoris importantiae
in Judicijs Tribunalitijs Rni Petricovi
ens ptunc attentat qm probabit liberatorijs
documentis Juxta legem idq insequens
Querelar Castrens Plocens Terminis post
Festa Solennia Paschae Incidens Conser
vando Terminum partibus memorat utrisq
in Pallegatis Judicijs sine quavis ad ci=
tatione Comparendi peremptorium Psens
vigore Decreti

Dorum Statuitionis inter MM Krasinski et
Wessel.

In Causa et Actione Judiciaria infrascrta inter M.
Antonium Krasinski Pincernam Pltus Plocens
Actorem ab una et M. Valerianum in Uniec Wessel Judicem
Trrem Zawskrzensem in haerendo Officioso Mtis et
Mtiae Aresto circa positionem edicti citatione apud ipsum
ter posito ad Judicium Psens parte ab altera citatum
ideo quatenus ipsis LL. Martiannam Subditi de Bo
nis Dzierzgznia Possessioni M Actoris subjecto nativam
tum Jacobum ejusd L Martiannae maritum
ac liberos per eand tam cum Psentaneo Sus
stitaquam primitivo vita functo maritis suis progenitos
profugos in Bonis ipsis residens una cum rebus
Inventarijs ac Suppellectili Domestica eorum proprijs
tum poenis Judicio Officij Psens arbitrarijs ex
tradat pro quibus Pmissis Sententia Judicij Psens

In jur

Injungend. Praesens citatur alias Citatione ipsa Praemissa la
missa latius in se enarrante in diem hodiernam
Trne cadente partibus ipsis utrisq et quid Acto
rea per Gnosum Laurentium Dłużniewski Plenipo
tentem Inscriptum Citata per Gnosum Anto
nium Malewski itid Inscriptum Plenipoten
tem Coram Judicio Officij Praesens Comparens
et Secum Judicialiter Controvertentibus qui
bus Controversys partium Judicium Officij Praesens coram
se Inducto exauditis Suspensa decisione Causae
Praesens necessariam esse Statuitionem L. Mar
tiannae L. Jacobi Consortis pro cujus extra
ditione pars actorea agit prosequens Quere
lam Castren Plocens Trnis per partem Citato
censet quam eadem pars Citata prosequens Ju
dicijs Suis post Festa Solennia Paschae
Incidentibus Statuere tenebitur idq Sub pae
na Banitionis in ejus Judicijs sequentibus pu
blicandae Trno in ibidem partibus memoratis utri
que sine ulla adcitatione Conservato Comparen
di Judemptorio. In Continenti M. R. G. H. Grego
rius Rokiecki de Bronowo authicus et Jura
tus Rvit se citationem literato sigillo pro Trnis
Praesens servien. edito Cine praefato M. Citatum
ad Bona Unieck Fa 4ta post Festum SS. Tri
um Regum Praexe praeterita Anno Praesens detulisse
exportasse posuisse reliquisse et publicasse
de quo Praesens est ejusdem Mlis relatio. Et hic
subinde Idem Mlis Rokiecki Judicialis palam
Rvit quia ipsis habitis Secum Nlibus Alberto
Grabski et Martino Rybicki gratia evidentio
ris Testimonij sibi adhibitis ex requisitione officio
sa ~~m~~ Suprasori Mci Krasinski Pincernae Plo
cens fuit in Bonis Unieck juxta datam in rela
tione exportatae Citationis positam et ibidem Conde
scendens LL. Jacobum et Martiannam Conjuges
profugos cum liberis rebus Inventarijs eorum pro
prijs ~~pervenit~~ apud Praenominatum M. Wessel Ju
dicem Trnem Lauskrzens Pervenit Arestavit et de ex
traditione quae non est subsecuta ideo de detentione
ad decisio

ad decisionem Causae instituendae monuit de quo p.
sentero id Mtis fecit Relationem.

Dilatio Munimentor. vnr. MM. Mlocki et Oy-
rzyns Lei
Iuxta actum Executionis infrascr. in B. inferius nnatis offe-
p infraspecificat. ~~[illegible]~~ expedito manuq. ipsi ppria
Subscr. tenoris sequens Actum in B. Szeromin ante hor-
tophorium M. Citti jurevicti F. ante F. S. Agnetis
V. et Mtyris pxa AD. 1744to. Coram G. Antonio Chmie-
lewski BCPlocens. in pseña MM. Pauli Klenie[illegible]ki
et Alexandri Kowalewski, nec non MR. Z. P. Si-
monis Krajewski de Sarbiewo Authci et jurati
actum eundem acclamans Vir. BCPlocens. satisfa-
ciendo muneri Officij Sui ac Additioni a Judi-
cio Officij CPlocens. p expssum habitae insistendo ex
Instaña M. Casimiri Mlocki Dapiferi Vissogrod.
Actu Jurevincens. vigore Condemnaonis seu potius
poenae Banionis cum ejus publicaone de actu
illius in Cro Plocens. in Judicijs C. Capitis simulq.
Judicijs Causar. Officij et Querelar. una cum Conti-
nuaone anterior. Causar. in diem hodiernam incidens
F. Ei. in Crano F. Immaculatae Conceptionis G. V.
Mariae Ao pxe elapso, super M. Joanne Oyrzyn-
ski Venatore Bracławiens. Citto Jurevicto respectu
Scriptor. Certorum super Varias Summas p se
M. Actu ab ipso ad breve tempus contractis spectan
non extradionis et de summis pdictis jam
exolutis nolle quietaonis p inde injuriationis
in litis expensas indebite inductionis obtent.
et publicato ad B. Sepefato cum NN. et Mti

in actu notatis Condescendit. Jurisdictionem
suam Officiam Praecustodita prius per eundem M. pa-
ce et Securitate publica, actibus Officiis Congrua
fundavit et Partes utrasque tam Actu Jurevin-
cens quam Actu jurevicto, ~~ad [illegible]~~ praedi-
cto Mti acclamare injunxit, ad cujus Mi accla-
mationem circa reproductionem per Plenipotentem
Actu Partis Condemnationis supra de Actu expressae
partis Comparens Nostri M. Citati Famula, no-
men et Cognomen suum Celans eandem Exe-
cutionem his verbis Bronie y niedopuszczam
tey exekucyi Imieniem Pana mego ktorego
w Domu niemasz prosząc o Remissę na
Zad do Grodu Płockiego ponieważ Pan
moy będzie się finalnie sądził impugnavit
et fieri non permisit, qua Impugnatione atten-
ta id G.B. ab eadem Executione supersedit, et
Causam hanc cum toto effectu ac Partibus tum
Impugnato rursus ad Judicium Plocens
unde emersit remisit remittitque praesens
Conservando Terminum in praelegato Judicijs
Plocens Proximius abhinc in Cro eodem ce-
lebrandi sine ulla adiutione Partibus memorato
utrisque ac impugnato Comparendi perem-
ptorium, Actus praesens Vigore. Antonius Chmie-
lewski Bl Plocens manu propria. In Termino itaque
hodierno vigore praeinserta Remissionis Conser-
vationisque

vaõnisq ipsi Tmi in diem hodiernam lmé
cadenę Ptibus ipsi utrisq et quidę Actu M. Dapi-
fero Vissogrodienę pltr Citta verò per S. Bar
tholomaeum Łosicki inscr Plenipotentem coram
Judicio Officij Psenę Comparenę et se cum judlter
Controvertenę quibus Controversijs Judicium Psenę
coram se inductu exauditu decrevit Resolven-
do Rmnm ab Officio executoriali Burgrabiali
Plocenę ex B. Szeromino ad Judicium suum
factu decrevit quatenus Satisfaciat M. Cyrzyń-
ski Venator Bracławienę Dilaõni Majoris Ipsi
in anteactu Judicijs receptę idq in instanti, et quo-
niam satisfecit proinde Judicium Psens ejsdę Ptibus
in negotio principali experiri mandat in ex
perimento ulterioribus Controversijs hoc idq Judicium exau-
ditu Suspensa tantis per extradionē hyrogra-
phorū per Actu Ptensa ad affectaõnem Cittę
Ptis dedit et concessit eidę Dilaõnem ad munimen-
ta ad Causam Psenę impugnanę, idq ad Sequenę
Querelarū Plocenę Trmnos pt Filolenni a Pa-
schę incidenę, Trmnoibus Ptibus ipsi utrisq absq
quavis adcittnē Conservato Comparendi peremptorio
Psenę Vigore Decreti

Baniti G.G. Gzeccy et alij p G. Zorawski.
In Trūo hodierno ex Adcitatione Literatt Sigillatt Castrenę Capitt
Plocenę Tenoris Sequenę Thomas Gregorius à Dembowa Gora Dem-
bowski Plocenę Plosconę &c Capitaneus vobis G.G. Antonio et Nicolai
Filio et Antonio, Sophiae G. Stanislai Gzecki Consorti Catharinae virgini
innuptae et Francisci Filio et Filiabus Fratri et Sororibus intervos

Germanis, ~~Felicians~~ agnati de cognomine adptens ignota
primi dd. P. Dominici Zgiedri Secundi adptens nuptus P. Feliciani
Rykaczewski Consorti Patri, Dorothea Mariannæ et Justinæ
virginibus minoratis pro primo voto procreatis Filiabus Zgiedri
actibi met P. Rykaczewski Marito et Patrico nec non antonio Rut-
kowski et Andrea Gonsiewski ac aliis et causam habentibus
in B. Gasti fili fatis dd. P. Mathiæ Zgiedri derelicti Hæredibus cogno-
vis modo posteritatibus de personis Bonisq; vestris qualiteromni-
bus vigore Regio et nostra qua hac in parte fungimur
Capitane authe mandamus ut vi Trinis quarelis Causarij
officij Judicijs Feria Secunda prius et proximius adhinc
in Castro Plocens celebrand scitter et preterpropterie Comparen-
tis ad Instantiam P. Josephi Gordziski dd Adami Filij dd
Gri vos Maritali cum Manibrum virginum aut Tutorum vestrum
de iure in urbene auctoribus et absis citat seu potius
post translapsum Trium seu Trium si qui sibi adori ob non
precautionem Causa Steræ sunt translapsi verificatorieve-
rificando vobis Causam et actionem Judiciariam mortis dd Ca-
rentium et Maritis tam sui actoris quam vestri interrupti
nec dum decisam ad partis postea partibusq; quos ris Trinis
gradus et Trinos remysse ad partes Condemnationes, partibus
ad officia Burgrabialia Remissiones occasione summa Mille
Ducentos Florenos Polonicales originaliter p Summas dd.
Matthiam Zgiedri dd P. Regina Molska pturæ Consorti Sua
modo Simplicis debitis inscripti modernis vero actoris dd.
Parenti actis Castrens Plocens p dd Ades Mariannam dd N. Sta-
nislai Toszeycki Relictam Vidnam et agatham dd N. Stanisla
Szczynski Consortes Molskie una cum Pronoto postea trans-
fusa B. Spata Zgiedi seu potius Sortes ibid sit ~~affitiens~~ quos
postea ad affitiens ~~huc usq;~~ una cum provisione ad actum
dicta postea proveniens ~~ne~~ hucusq; non persolutionis
alias postea causa ulterius Prinsa ni se ~~ad~~ esisterent eam causa
subsecuta ad citat ulterius vobis cum Iure procedi idq; dd Justus
stitia et equitas postulaverit vista anteriores Trios Decernit
Sententiam presens citationis et adcitationis sitis Trino adveni-
ens pariteri et Judici responsuri dd in Castro Plocens
Feria Quarta post f. SS. Trium Regum proxima anno Dni 1744.
Ludem Kobiernam nidens et proveniens Spfatus actor.

Coram Judicio

coram Iudicio officij p[rese]ne p[rae]tor comparens et comparens
hodiernum p[rae]tutur Iudicior[um] tractatur hinc attentamen mens:
vid[elicet] ~~citus~~ partem citatam tribus et ultra Iuris formam vicibus
quatuor p[er] M. L. T. H. Gregorium Lotnicki de Strorowo
Iudex ad sus Iudicie clamat et vocat non tamen comparente
~~pro lucro solutionis summe~~ cum approbatione anterioris p[rae]sus
pro Lucro solutionis Summe alias in toto
seu p[ro] toto Lucro negotij sui principalis admittente Iudicij officij p[rae]sens Iudex ac officiose condemnavit ulteriorig[ue] sibi per Iudicium officij p[rae]sene fieri de-
cernit postulavit et Iudicium officij p[rae]sene p[rae]tulationi p[rae]tus
actoris citi licite attendendo in rem eius
Lucri Lucre ea in causa obtenti decrevit p[rae]sene de-
cernit Iuratenus parte citata summam p[ro] qua con-
venitur actori in instanti cum p[rae]sentie p[rae]veniens
pariter res est solvat iuxta sue p[rae]na banitionis
qua in casu decreto p[rae]sene contraventionis remisse
Summa p[ro] fall non p[rae]sentationis put de facto non est
soluta sibi ~~citus~~ parte citata dissentiente examine de-
mitur Illisq[ue] subrogatus Honestus Gregorius Lotnicki
ad p[rae]dicandum causa Banitionis pariter p[ro] hocce Iudicium
adoptur et deputat qui quia Illis satisfaciendo deputa-
tionis sua a Iudicio p[rae]sene habit memorat Banitionis
penam vadio p[rae]mitto obtenta et decreta ac p[rae]dictas citatos dispa-
rente ejus banitis Iuris communis contrarios et rebellestis
in actis Sacre Iudicis ac in aliis locis publicationi consue-
tis p[rae]sene planissima nobilitate ad Iudicia moderna tenuit
publicum congregata alta sua p[rae]conica et sonorosa voce
p[rae]clamavit publicavit et ad notitiam omnium p[rae]tunc
p[rae]sentem Iudicium deduxit de quo p[rae]sene Ill. dilecta
~~cit relatis~~ e loco publicationis ad Iudicium summe-
desis fecit relationem post quam publicata Banitionis pena
Iudicium officij p[rae]sentis p[ro] facienda in premissis mixta p[rae]rogativa
Iuris communis Executione causam habet cum toto eius
effectu ad M. loci capitaneum seu M[agnificos] Locor[um] capitaneos Sub
tuis vel quor[um] Iuris dictione Sfata pars citata Iurevicta
cum Bonis suis subest vel consistit remisit remittitq[ue]

Decreti praesentis vigore in Continenti M. R. P. H. Gregorius Kotnicki de Bronowo Authus et Juratus palam Kvit Quia ipsis ad citationes literatis sigillatis per Trinis praesentis serviens editis cum praefatis ad citatis ad SS. Ignatii Cinasq. ad Actores ibidem sitis Fra 6ta post F. SS. Trium Regum praeteritis anno praesentis detulit exportavit posuit reliquit et de positione notificavit de quo praesentis Ad Mtis fecit Relationem.

Banitus J. Cieszewski pro SS. Sniegockie in Lucro ulterioris.

Juxta Actum Executionis infrascriptum in Bonis inferius nominatis officiose per infras specificatis S. B. C. Plocensis expeditis ac manuejus propria Subscriptum tenoris sequentis Actum in Bonis Villae Chudzynko Sortiq. J. Sigismundi Cieszewski haereditis Fasida post Festum SS. Trium Regum proxima Anno Dni 1744to. Coram J. Rocho Antonio Smarzewski B. C. Plocensis in praesentia BB. Adalberti Mitocki et Lucae Kowalewski nec non Mtis RR. Providi Casimiri Czaska de Smarzewo BB. authentici et Jurati ad Actum praesentis acclamandi assumpti et eundem acclamantis. Vis quia B. C. Plocensis insistens Legibus Rni de peragendis Executionibus Sancitis Satisfaciendo quoq. munere officij sui additionique a Mtio Alberto in Mochowo Zoltowski Judice Cnensis Plocensis Substituto ad infrascripta peragendis habitis ad B. Suprascripta Chudzynko cum Suprafatis BB. ac praedictis Mtis in actu notatis ex requisitione offa SS. Valentini Parentis et Casimiri Filij Sniegockich condescendit Jurisdictionem

Suam

Suam officiosam praeiustodiae prius percurrere
mtem Securitatis publicae circa ejusmodi actus
observari solita fundavit Ptes utrasque tam
actis Jurevincens quam Cit Jurevicti Sicut mli
ad sui praesentiam acclamare injunxit
ad ejus mlis acclamationem pltr comparens
P. Albertus Mitocki ad urgenda Executionem
Substitutus Plenipotens reproducto dro
seu potius poenae banionis cum ejus pu-
blicatione de actu ejus in Cro Plocensi in Judi-
cijs Crnis Capitis simulque Judicijs Causarum
officij et querelarum feria secunda in Crno
Festi Immaculatae Conceptionis Ob Mariae
in anno proxe elapso 1743 tio ex Pte EE. Va-
lentini Parentis et Casimiri Filij Sniegoc-
kich actis et Jurevincens et hoc in causa
rne Inventariorum aliarumque quarumvis
rerum Mlium pt fata ob Illris admodum
Rendi Simonis Sniegocki suorum actis
Fratris et Patrui Germani derelictis in se
que actis ex nexu Sanguinis Lmos Succes-
sores devolutis indebite per eundem Cieszewski
nullo modo ad ipsius regulam interceptionis
Processus ad Judicium officij Crnis Gostinens
sibi actis incompetens indebite institu-
tionis, suorum actis Lae Sive circumscriptio-
nis Processu causae de his Lationi obloquens
super eodem S. Cieszewski obtentis et publicatis Ci-
gore ejus poenae banionis petijt supra
fatus

fol. S. Miłocki Sortem proporcionali prae
tensioni suorum Principalium correspon
dentem pro hoc Officium ex dividi cujus affe
ctationi S. Burgrabiguti licite annuendum
voluit, verum quoniam ex adverso a Parte
Citta Jurevicti ad suum Officium pertrve
niens S. Stanislaus Przedwojewski ejusdem
Sortis Obligatorius Possessor eandem Execu
tionem his formalibus Bronię y
niedopuszczam tey Exekucyi iż ia nie iestem
w processie z JP. Panami Sniejockiemi
y niemaią na mię Kondemnaty tylko
na dziedzicu więc tedy iak mi JmćPan
Dziedzic wróci Summę wtenczas Jmć Pan
Wolno te Dobra będzie exequować im
pugnavit et fieri non admisit quo atten
ta ejusmodi impugnatione ius S. Burgra
bius ab eadem Executione ne cuipiam Pti
um praejudicium aliquid inferre videat
Supersedit, et causam praesentem cum
toto illius effectu ac Ptibus ipsis utrisque
nec non impugnatore praesentem Execu
tionis rursus ad Judicium Officij Crenen
Ptoce remisit, remittitque conservando
Trnum Ptibus memorato utrisque ac Im
pugnato praesentem Executionis in prae
allegato Judicio sine ulla ad citatione Com
parendi peremptorium Dni sui Exe
eandem Executionem pagere. cutorialis

executorialis argore Rochus Antonius
Smarzewski Burgrabius Ploceensis
manu propria in termino itaque hodierno vi
gore praeinsertae Remissionis Conservatio
nisque ipsius termini in diem hodiernam incidens et
conveniens Pars praefata actorum Judicio Offi
cii praesens pluries comparens et tenuerunt
hodiernum per totum Judicium Tractum Lmi Alten
tans memorata Cita ad Jus Juridice per Mt
S. Gregorium Rokiecki Judicem Terrestrem et ul
tra Juris formam diebus quatuor ut antecita
et post officiosum Arestum tempestive pro in
teresse tantum Impugnata per S. Joannem Chmie
lewski interposita et per Judicium Officii praesens
Suscepta et Connotata clamata et vocata non
tamen comparens in Lucro ulterioris, admitten
te Judicio Officii praesens Judicatae officiose con
demnavit ulterioraque Sibi per Judicium Officii pre
fieri et decerni postulavit, et Judicium Officii
praesens in vim ejusdem Lucri Lmi eam Causa obtenta
decrevit praesensque decernit, Watenus S. Bur
grabius Ploceensis quibus quis prius requisitus fuerit
facilique conduci poterit ad primam Partis actae
requisitionem Dominus praesens Exhibitionem eandem ul
teriorem fortem faciendam Executionem non obstante quibus iis Juri
um oppositionibus relatione ad cassandam inscriptio
vel inscribendam quae praesens amovent et pro
nullis declarantur officiose faciat et peragat
idque sub poenis cum renitentes Officiis Legibus
Regni denique Sanctis, nemo vero eandem ulterio
rem fortem faciendam Executionem de Bonis
Citati Jurisdictionis officii peragendam nec per se nec per
suas

Suas quaevis Subordinatio audeat impugnare
Personas Sub seorsiva banionis perpe
tuae poena cum impugnatio praesens inter
posito Decro.

Baniti NN Chabowsky p N. Gutowski.

In Trno hodierno ex adcitatione literali sigillato Castrae
Capitaneo Plocen tenoris sequen Thomas Gregorius a
Dembowa Gora Dębowski Plocen Plonscen etc.
Capneus Vobis NN. Valentino et Thomae Cha:
bowskim Fratribus inter vos germanis de pso:
nis B. vris gntr obus etc. ad Instantiam N. Seba:
stiani Gutowski Acto Qui Vos inhaerendo Decro Castrae
Plocen inter se acto ab una et vos parte ab altera
lato quo mediante Solutio Summae Quadringentorum
Tynphorum una cum Provisione ac Poena licita est injuncta
ad paratam Condemnationem circa mationem obtento
paratos quosvis Juris gradus et Trnos si qui
ob rem prosecutionem Causae praesentis sibi actori sunt trans:
lapsi citat seu potius adcitat ulterius vobiscum
ea in Causa procedi, ad Solutionem Summae praefa:
tae Quandringentorum Tynphorum Scriptis binis di:
stinctim p. vos assecurato stringi et compelli ac id quod
Justitiae erit per Judicium Officij nri decerni
et sententiari praesentis Sitis Trno parituri et
Judlr responsuri Dato in Cro Plocen F. 4ta pt
Fm SS. Trium Regum proxa Ao Dni 1744to. Alias
Adcitatione eadem fusius praemissa edisserem in diem
hodiernam Ltme cadem et provenien Partibus ipsis
Utrisque et quidem Actore plr Tandem praefatus actor
Coram Judicio Officij praesentis plr comparens et Trnum
eundem hodiernum per totam Judiciorum praesentem audi:
entiam Ltme attentans memorato Citto ad Jus Ju:
ridice per M. R. G. H. Gregorium Rokicki de Bronowo
Judlm tribus et ultra Juris formam vicibus
quatuor

quatuor acclamari fecit qui citati taliter clamati et vocati existens uti ante ita et post officiosum arestum tempestive per D. Antonium Malewski interpositum et p. Judicium Officij p.sens susceptum et connotatum non steterunt nec Juri comparuerunt imo ut Jd. Mtis retulit contumaces exstiterunt quorum contumaciam Jd. Actor coram Judicio Officij p.sens accusando petijt sibi vigore memorati Decri M. R. G. quemvis ad publicandum Bnis pœnam per Judicium Officij p.sens addi et deputari aliaq. in talibus fieri solita Juridice exequi et sententiari, postulavit, et Judicium p.sens Juri communi postulationiq. ejusd. Actoris uti licite annuendo M. R. G. H. Gregorium Rokiecki supra scrum Judicio suo adstans addidit et deputavit qui quidem Mtis satisfaciendo deputationi suae ab Judicio p.sens habitum memorati Bnis pœnam sup. eisd. citatis modo p.misso obtentum ac ipsmet citatos esse banitos honore privatos Juri communi contrarios et rebelles hic in Atrio Stubae Judtis ac in alijs locis circuli Civitatis Plocens publicationi consvetis in frequentia multorum variae conditionis et sexus hominum ad Judicia moderna Forumq. publicum congregatum alta sua p.conica et sonorosa voce proclamavit publicavit et ad notitiam omnium protunc p.sens in dubiam deduxit de quo p.sens Jd. Mtis e locis publicationi solitis ad Judicium suum rediens fecit Relationem Post quam modo supra expresso publicatum Bnis pœnam Judicium Officij p.sens pro faciendum in p.missis Juxta p.scriptum Juris communis Executione Officium competens videlicet Gnosum B. C. Plocens quemvis qui prius facilius ve conduci poterit addidit et deputavit qui quidem G. Burgrabius satisfaciendo muneri Officij sui additioniq. ab Judicio habitum eandem Executionem ad primam Partis actoreae requisitionem Decriq. p.sens exhibitionem non attentis quibusvis Jurium oppositionibus ac de-

fensis

ac defensis Juridicis quae omnes praesentem Decreto amo-
ventur et annihilantur de B. praefato Citatorem facere et
peragere tenebitur idque Sub Poenis contra renitentem
Officiales in legibus Rni Sancitis. Ipsi vero praefati Citti
eandem Executionem Officiale de Bonis Suis peragendam nec
per se nec per Suas quasvis Subordinatas aude-
bunt impugnare personas idque Subsecutiva Rnis
Poena quae contra Impugnatores interponitur De-
creti praesentis Vigore Et hic Subinde per Stans Mlis
Rni Gnalis H. Gregorius Rohiecki de Bronowo au-
thentice et juratus publice rvit ~~Quia~~ se ad citationem
Literatam Sigillatam pro Trnis praesentem servientem edito
contra praefatos Citti ad Bona Chabowo Curiasque
ipsis ibidem Sito F. 6ta post Fm SS. Trium Regum
Anno currentem detulisse, exportasse posuisse
reliquisse et de positione ut Juris est noti-
ficasse de quo ejusdem Mlis ~~est~~ praesens Relatio.

Sm^a 9

443

Sub Actu Feriæ Secundæ post Dominicam lætare Quadlem proxa Anno D 1747to

Baritus G. Sampławski per GG. Kisielewskie Chalewskie

In Trno Hodierno ex dilatione anteriore Majoris uni ex Infrascriptis Citatis in ateacto Judicijs recepta et ejæ Citato nempe S. Alberto Sampławski per Judicium Præsens dato et Concessa idq ad Sequens Querelarum Castrens Plocens Trnos ut pote modernos cum Trni Ibidem Contenti Lma Conservatione facta et hoc in Causa et Actione Judiciaria Infrascripta Inter Instigatorem Judicij officij Præsens ejusq delatores S.S. Joannem et Andream Chalinskie Fratres Inter se Germanos Actores ab Una et S.S. Michaelem Parentem executione Infraexerandi Patrati Criminis Principalem ac albertum Filium ejusd Criminis Suggestione motu et concitatione Itidem Principalem Sampławskie tum Dominicum Osiecki atq N. Gregorium Malanowski Pmissi ausus Mutuo Consilio et Complicitate Comprincipales Inhærendo Protestationi Authæ Factæ 2do post Obtentam Contumaciæ Pœnam ad Judicium officij

Præsens

Pro de Personis nec non Summis Pecuniarijs
ac Inventarijs quibusvis Illorum Gnalis Omni
bus Pte ab altera Citatis pro eo quia ipsi supra
scri Principales cum suis Comprincipalibus
et Complicibus nec non Subditis de Bonis
Sine naturis excessivis Numerum Novem
Personarum excedens in Contemptum
legum et Constitutionum Rni quibus est
cuique personarum et Precipue Prerogativa Status
Nobilitaris gaudens Ubique locorum Pertim
in Vijs publicis Omnimoda Securitas pro
visa procedendo nec pœnar Rigorem in ejus
legibus Rni adversus talia audens Interpositis
metuendo as veti in ante ad Similia delicta
et Crimina ad Conjaculationes hominum
Innocuorum quae ipsi Impune cesserant descen
dere ausi sunt temereque et licentiose, Pcur
pserunt ad Actorem S. Joannem Chalinski circa
Currus suos proprios Fœnum Collectis vehens
Cum Via Publica cuique libera discedens die decima
sexta mensis Augusti in Anno Pre elapso
Millesimo Septingentesimo Quadragesimo
Secundo sine Ulla vel minima data Ansa
Gnali et occasione et quia Suprascrus S.
Samplawski Filius cum Suprafato Parente
suo alijsque Complicibus et Comprincipa
libus suis Bombardarum et aliorum

Armorum

Armorum Instrumentis Stipatae et Clandestine
in Sylvis Celatae primario emissarium ipsum Furibundum
in duellum lege Publica Vetitum Secum provo
cando mittere Jam vero eo temporis momento Inten
tione eiusdem Sufferendi ejusdem Actoris praefatus S. Sampta
wski Parens ex bombarda Pulvere Sulphureo et
Globis Plumbeis bene Onusta ad Cunae Actorem
Inermem Securitate Publica tunc duellari sese
cum Filio ejus recusantem Nihilque sibi mali ab aliquo
evenire Speranti de hisce Sylvis in quibus ipsum Omnes
se Celarunt explodere equum Optimum Valoris
Centum Aureorum hungaricatae aliquot globis
per Intestina versus pedem ipsum Actoris Interime
re prout hicce equus in Instanti est occisus quae
Actor vero si divina Providentia non extiterit Salva
tus ex eiusdem non est Sublatus ac post de equo praemisso
Globis Occiso et in Terram prostrato eppisthium
cum Omni apparamento et Sclopetu accipere de
mum Actori ejusdem Subsequens Vitae Suae periculum
evitantem Domum Propriam circa praemissos Currus
Jam ocdester pergenti praefatus S. Sampta wski
Filius ad Pectus ipsum directe ex Bombarda ejaculari
attentare prout Certo Certius eundem Actorem Intere
missent Si mirabili Dei Auxilio non esset Salvatus
quod Pulver Sulphureus ex Sclopetu Igne non clarsit
prout de facto praemissa Omnia Supradicti Principa
les cum Suis complicibus peregerunt in Vitam
Actoris praefati diffiderunt et eundem ac alios Fratres

ipsum

ejus vita privare appromiserunt aliasque inexarabiles
violentias omni inquisitionum genere deducendi Actori
bus tam ante hac quam et tempore promissae obses
sionis viae publicae ac explosionis perpetrarunt secu
ritatem viarum publicarum constitutionibus
Rni praecustodito violarunt perinde cum legent
statuta Rni processerunt poenasque exinde emer
egens ~~succubuer~~ una cum sufficienti pro equo eppi
phio et Selopetis Recompensa succubuerunt
et quisque ipsum pro qualitate facti et progressus
succubuit pro quibus super ipsum extendendis eoque quod
juris erit decernendo citantur personae alias citatione
eadem anteriore majoris una cum obtenta super
Reliqui citato ibidem expressis condemnatione latiore
in se existens in diem hodiernam cum cadentibus par
tibus ipsum utrisque et quia Actorea per S. Joannem
Cholinski suo et aliorum actorum nomine plus tandem
per praefatam Actorea coram judicio officii praesentis plus
comparem et terminum eundem hodiernum per totam
judicio praesentis audientiae sine attentam memoratam
S. ~~citato~~ Albertum Sampławski filium citatum
ad jus juridicetribus et ultra juris formam vicibus
quatuor ~~ea~~ per Mtem Rni Snalem honestum Grego
rium Rokiecki de Bronowo Jullem uti ante ita
et post officiosum arestam tempestive ~~ante~~
per S. Antonium Chmielewski interpositam et per
judicium officii praesentis susceptam et connotatam acla
mare fecit qui S. Sampławski filius citatus taliter
existens

existens clamatus et vocatus non stetit nec Juri pa
ruit imo ut Jo. Mlis Retulit contumax extitit
cujus contumaciam eadem pars Actorea coram Ju
dicio Pren. accusando petijt super eod. citato non
Comparen. et B. illius quibusvis pœnam banionis
perpetuæ decerni aliaq. in talibus fieri solita, sibi
per Judicium Pren. fieri et exequi affectavit et
Judicium officij Pren. Juri Communi affectatio
nisq. ejusd. Actoreæ Parti utilitate annuendo sup
pronominato Citato D. Alberto Szymptawski et Bo
nis ipsi omnibus pœnam banionis perpetuæ de
crevit eandemq. Citato non Comparen. esse perpetuo
banito sententia sua declaravit ad quam
publicanda banionis pœnam perpetuæ supranomi
nato M. Rokiecki Judicio suo adstans addidit et
deputavit quiquid Mlis satisfaciendo deputatio
ni sua a Judicio Pren. habita memorato banionis
perpetuæ pœnam modo premisso sup. Dicto Citato
obtento et per Judicium officij Pren. decreto ac ipsimet
citato disparen. esse perpetuo banito et Juri Commu
ni contrarium et Rebellem hic in Atrio Stubæ
Judlis ac in alijs loci Publicationi convectis in
frequentia multorum variæ conditionis et sexus
hominum ad Judicia moderna forumq. Publicum
congregato alta sua preconica et sonorosa voce pro
clamavit publicavit et ad notitiam omnium Ibidem pro
tunc Pren. in dubiam deduxit de quo Pren. id
Mlis e loco Publicationis solito ad Judicium suum
rediens fecit relationem post quam publicato bano
nis

oni perpetuae Poenam Judicium Officij praesens pro facienda
in praemissis Juxta praeterea Juris communis executione
officium Competens, Videlicet S. Jacobum Zgierski B. C. Plocen.
vel quemvis alterum qui prius Facilius ve Conduci poterit
addidit et deputavit, qui S. B. Castrensis Plocen. quam
primum a Pte actorea requisitus fuerit eandem Exe-
cutionem de Bonis Citati Jurevicti non obstantibus qui-
bus in Jurium Oppositionibus, relatione ad Cassandae
Inscripta vel Inscribenda facere et peragere tenebitur,
idque sub poenis Contra renitentes Officiales in legibus
Rni deseris, quam Executionem Jae Citatus disparem
officiose de Bonis suis pagendae nec per se nec per
suas quasvis Subordinatas praesumet Impugnare perso-
nas idque sub Seorsiva banionis perpetuae poena con-
Impugnatores praesens in Trno Interposito Dcrd

Bonis Condescensionis Dnorum inter SS. Pniewskie et Wasowskie
In causis et actionibus judiciarijs infrascriptis binis prima quae
inter Instigatorem Judicij Officij praesens ejusque Delatae NN. Mat-
thiam Pniewski et Mariannam Chmielewska Conjuges et
quae Contem cum assia mariti sui uti Tutoris Conjuga-
lis authe et assia Actae ab una, et NN. Joannem et He-
lenam de Miączyńskie Conjuges, Adamum Chmielewski N.
Wasowska Filium in primo voto procreatum tum Stanislaum
et Simonem Wasowskie et quae maritis similiter cum
ipsis mariti authe et assia adhaerendo praeoni et vulnerum
obductioni ac M. recognitioni 2do pt obtentae sup ipsis Con-
tumaciae poenam, ad Judicium Officij praesens pte ab alteracta
ideo, quia ipsi praecipue N. Joannes Wasowski in una eadque
domo secum Actae commanendo Actae modernos con-

tinuis

tinijs temporibus læserunt, oppresserunt, irrealia
nunqm̄ pbanda objecerunt, ad habitaculum eorundem
invadendo fores extruserunt, Actō et ejus famu-
los sæpenumero aggravarunt, Actō maritum N.
Joannes Wąsowski concussit, Consautiavit, vul-
nera inflixit porcos duos p Actō emptō et Geda-
num pellendo ex sola malitia mutilavit, mu-
tilatos in suum usum convertit, damna pluri-
ma in frumentis et pratis deliberatè intulit, agros
et prata ad Actō spectanq ademit, et p velle et libi-
tu suo Actō reliquit, ædificia Actō ex sola ptinatia
extruere denegavit, antiquitus verò extructō ru-
jnavit. combustionem residenæ Communis ob non
reparaōnem ad multas Actō requisiōnes camini cau-
savit damnum non mediocre exinde Actō intulit
et intulerunt, et alias violenās damna ac p judi-
cia executi sunt per quæ pmissa pœnas Legibus
Pñi sancitō succubuerunt, p quibus super ipsis de-
cernendo nihilominus p injungendo assignandoq
ad fundum Bonorum Unierzysz Condescensione ad dispar-
tiendo exdividendoq agros ad Actō spectanq per ipsos
avulsos, ac eo quod justitiæ erit sententiandoq pseng
citanq altera quoq inter eundem Instigatō Judicij Officij
pseng ejusq Delatō NN. Joannem Wąsowski et
Helenam de Miączyńskie Conjuges et Adamum
Chmielewski ejusdem Wąsowska Actō Filium in
primo matrimonij thoro pgenitō et quidem Contem
cum mariti uti Tutoris Conjugalis authē et asiā
Privignum verò ac Filium cum Parentum assijs

Actis ab una, et NN. Matthiam Pniewski ac Mariannam
Chmielewska invicem Conjuges, inhærendo prōonibus
ac visionibus authie, facto 2do pt obtento Contumaciæ pœ-
nam et quia Contem cum ips mariti assia ad Judici-
um psens pte ab altera citto ideo. Quia ips in vilipen-
dium Legum Rni pcedendo temere psumpserunt
Actis continuo varijs in locis Opprimere dishonorare
damna infrumentis et pratis inventarijs suis ejsq Actis deliberate
inferre, pastores ad pascenda inventaria non
conservare, holodium ad se Actis spectans colligere
et comburere, complanaōni certæ contravenire, in-
ventaria, et res cunctis mbles morte oto G. Mathæi
Chmielewski derelicto accipere, possessionem sortium in
Bllnierzysz sitis ad Actis spectans ejsq denegare
ac perse disponere, insuper Actis colaphisare, concute-
re Actrici Conti ob eandem concussionem mor-
bum abortus causare, deniq domum eorundem Actis
invadere aliasq violentias omni inquisionum gre
pbandæ peagere p quæ pmissa pœnas in Legibus
Rni descrās unā cum compensaōne damnor
succubuerunt p quibus itaq decernendæ psens Citationi
Citant alias Citationibus ips utris utrisq Cationibus in
se existens in diem hodiernam Tmē cadens Ptibus
ips utrisq et quidem Actis p N Matthiam Pniewski suo
et alior Actor nmē pltr, Citta simul et Actis p N.
Joannem Wasowski suo et alior Citto et Actis nmibus
pltr Coram Judicio Officij psens Comparens et

secum

secum judtr controvertenę, Quibus Controversijs Judicium Officij Ꝑsenę coram se inducto exaudito affectanę utrisq; Ptibus necessariam esse Condescensionem G. Alexandri Glinicki BlPlocenę ad B. Unierzysz utraq; censuit censetq; Ꝑsenę Qui GBCPlocenę mutuo Ptium sumptu conducenę captato tempore conducenę condescensurq; ex divisionem inr Ptes constituto utr Dejfue juste ac adequate inr easę Ptes est constituto facta cognoscet et considerabit, adequatam appbabit, sive injuriato meliorabit de violentijs ac injurijs inr Ptes emersis immutujs actoratibus inquiret, inquisiones expediet easę reserabit, ꝑpendet, et quidquid ex ejsę compertum fuerit decernet, pœnas super quem intererit irrogabit, et Ptes in omnibq intervenientijs ꝑ justo et æquo decidet et moderabitur Cujus decisioni Ptes utraq; acquiescere debebunt et tenebunt, idq; sub pœna Banionis in Trmo eoę super Pte contravenę publicanę. Dni Ꝑsenę vigore

Scriptio Inter Mcos Sokolnickie et Gnosum Pomianowski.

In Causa et actione Judiciaria infrascripta inter Mcum Jacobum Josephum in Matachowo Sokolnicki Notarium Castrenę Palatinatus Plocenę actt ab una et Gnosum Albertum Pomianowski inhærendo inscriptionibus

tentica ad Judicium praesens parte ab altera citt. idq. ad
videnc. et audienc. ipsum ad Solutionem summae
Quadringentorum Tynphonum ~~p. eam~~ sibi Mco
Actt. modo Simplicis debiti inserendo pro tempo-
re iam pridem elapso ut ipsi solvi declaratae nec dum p.
solutae una cum provisione ab eadem proveni-
enti p. Sententia Judicij Officij praesenti stringi et
cumpelli, pro quibus itaq. praemissis praesenti citatur
alias citt. ipsa latiore depraemissis in se existen-
te, in diem hodiernam Ltme cadente et proveni-
ente partibus ipsis utrisq. et quidem Actt. Mco
Sokolnicki Notario Castrensi Plocensi, idq. coram
Sub-delegato Gnoso Antonio Bagienski Camerario
Terrestri Plocen. Partiter, Citata vero p. Gnosum
Joachim Kęsicki, coram Judicio Officij praesenti com-
parentibus et secum Judtiter controvertens,
tandem partes eadem utraq. Terminum talem qua-
lem ad praesens habere debuerant ad affecta-
tionem citatae comparentis partis citatae cum offe-
rende Satisfactione scripserunt proroga-
runt et limitarunt prout quod et praesenti
scribunt prorogant et limitant ampli-
tatis Obus dilationibus de jure conces-
sibilibus idq. ad sequens Querelarum Ca-
strensi Plocensi Trmnos prius et proximi-
us abhinc in Castro Plocensi celebrandos
conservando Trmnum partibus ipsis utrisq.
in ibidem Totali in vigore comparendi p.
emptorium Scribatur Relatio Mtis Rokiecki
ad Bona Dramnico F. Q. in Crano Fsti Sa Mathaei

Impl.

Apostoli juxta Stylum Cancellariæ

Sub Actu Feriæ Secundæ post Dominicam Lætare Quadragesimalem proximæ Anno Domini 1744to.

Banitis Rectoribus S. Krzyzowski per S. Nieznikowski.

In Termino hodierno ex Dilatione antenotare Instrumenti Insinuationis Actores Partis in ante actis Judicijs Recepto et per Judicium Officij Plen. data et concessa id. adsequentes Literalem Castrens. Plocen. Terrnos despotemodernos cum Termini ibid. contenti Citationem Conservationem facta et hoc Insequa et actione Judiciaria Insinuationis Inter Gnosum Rdum Nieznikowski alb. Albena et Gnosam Relictam ob Nobis Georgij Stryienskii Viduam Matrem Tum Antonium Paulum et Mariannam Gnosi Antonij Nieznikowskii Conthem et Catharinam Virginem Innupti Filios et Filias Stryienskii Bo. Nieznikowia Hæredes ac alios olim Gnosi Valentini Kraiewskii Bl. Plocen. Ltnos Successores, Atq. Matthiam Wieczfinskii et Magdalenam Bogdanska Inviem Conjuges Conventos Bo. Nieznikowia Modo, quo supra, et quid Manitab cum Manti, et virginem Innupta cum Tutorem Successores Kraiewskii debita de Jure Incumben. Authoritatibq. et Officijs Inhærendo Sero Manuali per olim Gnosum Valentinum Kraiewski Bl. Plocen. Lys. celebratum Instrumentum Typhon. Rli. Admd. Rdo. Matthia Nieznikowskii Pronotario Siculinen. Dato et post Eundem Item Admod. Nieznikowskii ad Personam Alb. Tecumipso secundo pro obtenta Contumacia ponam ad petendum Decretum Sententiæ Definitivæ Contra Eosdem Citatos pro eo, Quatenus Ipse seu quem Ipse Angto lutio his magis afficit Summam Insuper centum Florenorum Typhon. Transgressionis Decretum Judicij Officij Plen. in Instanti Eidem Actori Coram Judicio Officij Plen. in Instanti personaliter Citant. Stat. audiendo et Audiendo perpetuo Silentium Imponi Sententiam definitivam Summa cappellana cum Solutionem Expensarum Litis Visionibq. retentis Sententia Judicij Officij Plen. Ipsis Visionibus et id quod Juris Erit Decerni. Statui et Sententiari. Præsente Alias Dilatione Eadem antenotare-

Jmp

munimentorum in se Latiori existente in diem hodiernam
Incidente et proveniente Partibus Ipsis Utrisque et quidem
Actore personaliter Citata pro Interesse Gnosorum Matthiae
Wieczffinski et Magdalenae Bogdanska Conjugum
per Gnosum Antonium Chmielewski coram Judicio Officij
Praesens comparentibus et secum Judicialiter Contro-
vertentibus quibus controversijs Earundem Partium Judi-
cium Plenus coram se Inductis Exauditis Decrevit et
Plenus Decernit Quatenus Satisfaciat Gnosus Matthias
Wieczffinski Dilationi Majoris Sibi in ante actis Ju-
dicijs Receptae Idque in Instanti et Quoniam Satisfecit
Proinde Judicium Partibus in Negotio Principali Experiri
mandavit In Experimento vero ulterioribus controver-
sijs Earundem Partium Judicium Plenus coram se Judicia-
liter factis auditis Quoniam Suffres Olim Gnosi Va-
lentini Krajewski Plenus in Termino Disparent et se
Condemnare Permittunt Proinde cum Comparentibus
Causam Plenus Suspendit Suspensamque Esse Declaravit
ad convictionem Disparentium Quos Disparentes Pars
Praefata Actorea coram Judicio Officij Plenus praeter Compa-
rens et Terminum Eundem hodiernum per Totam Judiciorum
Plenus Audiens Ultime attentans ad Jus juridice Tribus
et Ultra Jurisformam vicibus quatuor per M. R. G.
A. Gregorium Rokiecki de Bronowo Judicialem
uti ante ita et post Officiosum Arestum Tempesti-
ve per Gnosum Antonium Chmielewski Interpositis
et per Judicium Officij Plenus Susceptis et connotatis
declamare fecit Itaque eosdem clamatos et vocatos atta-
men non Comparentes in Lucro Solutionis Summae
una cum provisione alias in toto seu pro toto Lucro
Negotij Lui Principalis admittente Judicio Officij Plenus
Judicialiter ac officiose condemnavit Ulterioraque Sibi
eadem in Causa fieri et Decerni Affectavit et Judicium
Officij

officij Pten Juri communi affectationiq ejusd Actoreæ Partis uti Licite annuendo in vim ejusd Juri
lime ea in causa obtenti Decrevit ac Pten Decernit
Quatenus Iid Citti Summam Pmissam pro qua conveniunt Gnoso Actori in Instanti cum provisione retenta persolvant idq sub Pœna Baonis q in casu Decreto
Pten contraventionis nempe summæ pfatæ cum Provisione non persolutionis prout Defacto non est
persolutæ super eisd Cittis Disparentibus per Judicium Pten ex nunc Decernit M R G Suprascriptus
H. Rosciecki Judicialis ad publicand eand Baonis
pœnam addit et deputat q Mtis satisfaciendo Deputationi suæ a Judicio Pten habitæ memoratæ
Baonis pœnam modo pmisso super Cittis non Comparentibus obtenta et p Judicium Pten Decretum
ac Ipsmet Cittos Disparentes esse Banitos Juri
Communi contrarios et rebelles hic in atrio Stubæ Judicialis ac in alijs Locis publicationi solitis
Pten protunc plurima nobilitate ad Judicia moderna forumq publicum Congregata alta sua
pconica et sonorosa voce publicavit proclamavit
et ad notitiam omnium protunc Pten in dubiam Deduxit de quo hanc suam Id Mtis e loco
publicationis ad Judicium suum rediens fecit
relationem post qm modo supra expsso publicatæ
Baonis Pœnam Judicium officij Pten profacienda in pmissis Juxta pscrum Juris communis
executione Causam hanc cum toto ejus effectu
ad Mtum Loci Capitaneum seu Mtos Locorum Capitaneos sub cujus vel quorum Jurisdictione memorati
Citti Jure victi cum Bonis sup subsunt vel
subsistunt remisit remittitq Pten Decreti
sui Vigore.

Banitus M Karski per M. Karnkowska

In Jure hodierno ex dilatione antecessoris majoris M. Actor Exhi-
bitis in ante acta Judicij recepit et ex Judicial officij potes data
et Concessa idē ad Legnen Querelam Actor Stolen Bonis aut
pote moderatis cum Reo ibid Contenti Sigma Conservatorie facit
et hoc in Causa et ad hoc Judiciario Inscripsit int M Victorian
de Koszczychie Relictam dd M Stanislaj Karnkowski
Castellanid Visegrodien Consortem Viduam acta abuna
et M. Antonium Karski Dapiferum Dobrinen inhibend
observatione per Ejs actio dati ac mandi Coram actis
Authenticis Regni interposit ad Judicium officij potes pete
ab altera Cits idē ad videnda et audienda dd ad persolvendum
summam Quatuor Millium Tymphorum Polonicalium Actrici
pro tempore jam pridem elapso debiti declarati nec dum per
solutti instanter ad Sententiam Judicij officij potes Steting
et Compelli Actor. Causa hujus et Rei exigentia con
juncta Statui exequi et definitivam Sententiam, alias dilatione
ead Antecessor majoris Latori in se existente in diem hodi-
ernam ineuden et proveniens Partibus Ejsdē Utriusq et Cuili
Actorea per Erasm Antonium Wasniewski Insinuat de
nipotentem Citata vero per Exequtm Antonium Chmielecki
ibid Inscripsit Plenipotentem Coram Judicio officij presentis
Comparentibus et Litem Judicialiter Contestantibus
Cuibus Controversijs earund Partium Judicium officij potes
Coram se inductis exauditis decrevit Quatenus Satisfaciat
M. Citatus Dilationi Majoris Ejsdē in ante actis Judicijs
recepti idē in Instantia et Quoniam Satisfecit Proinde ejsd
Partibus inter se de Jure agentibus alterius hac in Causa ex-
periri mandavit in Experimento autem alterius horum
ce Controversijs Partium Judicium potens Coram se Judici-
aliter factis auditis Sententiavit. Quatenus similiter da
tisfaciat Ld M. Citatus dilationi Infirmitatis Ejsdē Concess
idē in Instanti et Quoniam non Satisfecit Imo Comparens
Ejus a Comparitione Inscripta recepit Proinde Partibus
Actorea Coram Judicio officij potes prefatis Comparens et
Reus eand hodiernus per Votum Judicialiter audi
entiam Lymē attendant memorati M. Citatum ad Jus Judicial

per

per Mtem Rni Gnalem Ill. Gregorium Rokiecki de Bronowo
Judicialem tribus et ultra Juris formam vicibus quatuor uti
ante ita et post officiosum arestum tempestive per Gnosum
Antonium Chmielewski interpositum et per Judicium Officij
pten Susceptum et Connotatum Clamatum et vocatum non tamen
Comparentem in lucro solutionis summae una cum pro
visione ab eadem provenien alias in toto seu pro toto lucro
Negotij sui Principalis admittente Judicio Officij pntis
Judicialiter ac officiose condemnavit ulterioraq sibi ea
in Causa per Judicium officij pten fieri et decerni affecta
vit et Judicium officij pntis Juri Communi affectationiq
pfatae M. Actricis uti licite annuendo in vim ejusd lucri
legme ea in Causa obtenti decrevit ac pntibus decernit
Quatenus memoratum M. Citatus summam pmissam pro
qua Convenitur M. Actrici in instanti cum provisione
persolvat idq sub Pena Banitionis quae in Casu Dero
pntis Contraventionis nempe summae pfatae cum provi
sione non persolutionis pro ut de facto non est persoluta
Sup eod M. Citatum disparente p Judicium officij pntis ex nunc de
cernitur Mlisq Rni Gnalis Suprascriptum Honestus Rokiecki
Judicialis ad publicand eand Banitionis Penam additur et
Deputatur. Cui Quid Mlis satisfaciendo deputaoni suae
a Judicio pten habitum memoratum Banionis penam modo
pmisso super M. Citato non Comparente obtentum et per Ju
dicium pten Decretam ac Ipsum met Citatum pten in Trno
disparentem esse banitum Juri Communi Contrarium et Rebel
lem hic in atrio Stubae Judicialis ac in alijs locis publicaonis
Consuetis pten pro tunc plurima nobilitate ad Judicia moder
na foramq publicum Congregatum alta sua pronica et sono
rosa voce publicavit proclamavit et ad notitiam omnium
ibid ad stantium in dubiam deduxit de quo pten Id Mlis eloco
publicaonis ad Judicium suum rediens fecit Relaonem post
quam publicatum Banionis penam Judicium pten pro faciendo
in pmissis juxta pscriptum Juris Communis executione officium
Competens videlicet G. Feliciarum Kisielewski Burgrabium
Castren Plocen vel quem vis alterum Cui prius facilius re
conduci poterit addidit et deputavit Cui G. Burgrabius quam

primo

primum à M. Actrice requisitus fuerit eand. executionem non obstantibus quibusvis Iurium oppositionibus de Bonis M. Citati Iure victi facere et peragere tenebitur sub poenis II Legibus Regni Sancitis. Quam executionem Id. M. Citatus disparens officiose de Bonis suis peragendam per se aut suas quasvis subordinatas non praesumet impugnare Personas eidq. subscorsiva Banionis perpetuae poena contra Impugnatores praesens Interposita Decreti sui rigore II Contra Renitentes officiales.

Dilatio Inquisitionis inter SS. Wituskie et Kaweczyńskie.

In termino hodierno ex relatione authentica coram Actis Civilibus Advocato Ripinensi inscripta et per infra commotato M. mutata tenoris sequens. Actum in Civitate Rypin Regia. Coram Officio Advocato Scabinalique F. 3. pt D. Reminiscere Quadlem praeterea AD 1744. Coram eodem Officio et Actis ejus Civilis Advocato Rypinensi, quoniam Acta C. Bobrovnensi Tae Dobrinensi ad praesens vacant nec ad ea aditus patet pltr comparens MRS. P. Jacobus Parchowski de Villa Zduny authentico et juratus Officii praesens bene notus sanus exnis palam publicequ. rgvit, quia ipsi cito lito sigillo ex parte infrannanda Acto conc. infrascripto Acto Judicijs Crenensi Plocensi servienti, copiae infrascriptae similem tenoris verborum sequens. Thomas Gregorius à Dembowa Gora Dembowski Plocensi Plonscensi etc. Capitaneus Vobis E. S. Andreae et Hedvigi Dzieżyńska Conjugibus Parentibus, Antonio et Bartholomaeo ac Jacobo Filijs Kaweczyńskim de Personis (scribat Arenga) ad Instanam Instigatoris Judicij Officij nri ejusq. Delato S. Alberti Wituski Acto, qui Vos maritum cum tuis

mantur

maritorum authe et assia 2do pt obtentu Contumaciae
pœnam, inhærendo proonibus et Obducionibus coram
Actis authicis Rni facto Citat pro eo, quia vos non veriti
pœnas Legum, quæ neminem Lædere, neque inju-
riare, nec in vitam diffidare jubent attamen
vos in contrarium procedendo earundem temporibus
certis, in proonibus expressis, primo ejusdem pro testanda reci-
denam invasistis, in duellum Lege vetito provocastis, ver-
bis læsivis affecistis, dishonorastis, tu vero G. Jacobe
Kaweczyński ejusdem actu ad templum Sadłoviensem pro de-
votione in Die F. S. Antonij viam publicam interce-
pisti verbis Scommaticis lesisti, evibrata framea
secare volujsti, ad fugientem ex sclopeto pulvere
sulphureo et globis bene onusto es jaculatus, et in-
terimere attentasti vestes perjaculatus es interi-
mere Conatus es, cum alijs personis circa Templum
Sadłoviensem oppressisti subsequenter vero tempore vos
GG. Antoni Bartholomæe et Jacobe Kaweczyńscy
ejusdem Actori ex Templo Sadłoviensi discedenti do-
mum viam publicam obsedistis eundem verbis læ-
sivis diffamastis, ac post frameis Convulneraistis
vulnera in Obducione specificata inflixistis interi-
mere attentastis prout Certo interemissetis ni
a GG. Zbikowski et Josepho Rokitnicki defende-
ret et alias pro multas violentias et excessus omnimoda
Inquisitione probandas pegistis et executi estis, pro quod Conc
Leges excessistis, pro quibus ~~Lup vobis decernendas~~ pro-

naq in ejsd sanctis succubuistis p quibus super vobis decernend psenc Actmni Sitis Trno parituri et ad promissa judlter responsuri Dato in Crō Ptocenc F. 2 pt D. Invocavit Quadlem p xa AD. 1744. edito conc pfato Acto ad B. Villae Zasadki minor, die hodierna in Actu psenc Contenta detulisse exportasse et in mensa hippocausti psenc familia Curiali possuit reliquit, et debite in mensa ut moris ac juris est notificavit de quo psenc id M. fecit Relaonem Ex Actis Civilibus Advocato Rypinenc Reptum Joannes Murzewski Nrus juratus manu ppria, Cocus sigilli Actis ejusd ita in diem hodiernam incidenc et pvenc Ptibus ipsis utriq et quid Actore pltr, Acta vero p S. Antonium Chmielewski coram Jud Officij psenc Comparenc et secum judlter Controversenc, quibus Controversijs Partium, Judicium Officij psenc, coram se inducto exaudito ad affectaonem Partis Actoreae dedit et concessit Dilaonem Inquisitionis Pti utriq super Contenta Actnis et Proonis ejusd Acto Ptis, idq ad sequenc Quereto C. Ptocenc Trnos, prius et p xis abhinc in Crō Ptocenc celebrand, Conservando Trmnum Ptibus memorato utriq in pallegato Judicijs sine ulla Adcttne Comparendi peremptorium, psenc vigore Dcri

Dilatio Inquisitionis inr G. Kostowski et mm Strzembosze ac alios

In causa et Actione Judiciaria infrascrta inr Instigatorem Judicij Officij Ptocenc eiusd Delatorem G. Leonem

Kostowski

towskis Actt abunay et GG Joannem Gadomski ac Mari-
annam de Krzywkowskie invicem Coniuges infrascrtarum violentiarum
et illicitorum Ausuum Principales Josephum Du-
rin ad eosq illicitos ausus et violentias motorem
tum MM: Barbaram de Zabichie Relictt et
Mfici Stanislai Strzemboszy Subdapiferi Podoliae
Contem Viduam Matrem et Antonium Strzem-
boszy Subdapiferiae Podoliae Filium GG Gadomskich
Consultores nec non Famulos et Subditos eorunq
Mficorum Strzemboszow de nominibus et cogno-
minibus ipsis melius notos, ut pote NN Obrem-
bski, Rapszewski, Laboriosos vero Bartholomae-
um Sebastianum Sutorem, Venceslaum fer-
rifabrum, Albertum Szatach Lignifabrum et
alios de Bonis Lęczewo Nativos et qd maritatam
Contem cum Mariti famulos quoq et Subditos
cum Dnorum Authe et Assia inhaerendo Protestatio-
nibus Authe factis Edo post obtenz Contumacia
ad poenam ad Judm Officij Praeny pte ab altera
recedendo ab Inscriptione in Regestris Terrestri-
bus Srenenz conz Ipsos ex pte Actt dependente citatos idq Ideo
Quia Ipsi minime formidando poenas raone infrascrtarum
Violentiarum in Constitutionibus severe descrtarum imo sibi
easq impune cedere putando, GG Gadomscy et Durin
se actt Sortis super Bonis Lipowiec Podborny sitt ante
actt Haeredem sine ulla raone diffamarunt dischono-
rarunt et Scommatice Honorem traduxerunt et
ubiq locorum traducunt in vitam manifeste diffidarunt
et diffidant Holodia et alia Aedificia frumentis et
foenis suis sine consensu actt adimpleverunt a-
gros nonnullos p actt Subditos coaratos suo semine
Conseminarunt nonnullos ipsi coararunt et semi-
narunt insup Ntem Zebrowski administratorem
actt iniustissime ad hortophorium pprium actoris
~~Ipsa Ntis~~ superinvadendo Ipsa Ntis Gadomska diffa-
mavit concussit similiter et Mtem Rni Gnatem

Brovidu

Providum Franciscum Matusiak de Lipowiec authum circa
exportationem Citationis oppressit concussit, Mfici au-
tem Strzembosze Praefatos GG Gadomskie et Dunin
uti ipsis Inquisitione probabitur famulis et subditis
suis armatis contra se acto nihil quidquam ipsis
nocuum suppeditarunt et semper famulos suos
ad suppeditandum subordinabant Evi famuli et
subditi illorum per aliquot septimanas GG Gadom-
skim et Dunin invitam acto machinando semper
armati assistebant denique et consilium in praemis-
sis attentatis violentijs praefatis GG Gadomskim et Du-
nin probuerunt proinde contra leges Regni processerunt
et omnes ratione harum ac aliarum per ipsos perpetra-
tarum violentiarum omnimoda Inquisitione
probandarum et in Termino Termini fusius enarrandarum
processerunt poenasque in eisdem legibus sancitas succu-
buerunt pro quibus super ipsis distinctim pro qua-
litate facti decernendae et extendendae ac seorsim
pro statuitione famulorum et subditorum licentio-
sorum Mfici Strzembosze citantur ad vide-
dum et audiendum eosdem subditos ac famulos statui
super statutis poenas exemplares irrogari da-
mna per ipsos causata compensari ipsosmetque
GG Gadomskie et Dunin ac MM Strzembosze
pro praemissis poenis puniri ac id quod Juris erit exequi
praeterea alias citatione ipsa latiore de praemissis in se
existens in diem hodiernam recte cadens Parti-
bus ipsis utrisque et quidem actore praeterea citata per GJo-
annem Mianowski excepto GJosepho Dunin, GJo-
sephus Dunin praeterea coram Judicio Officij praeterea compa-
rens et secum Judicialiter controvertens quibus contro-
versijs Judicium officij praeterea per Partes inductis ex auditis
decidendo Terminum Partis actoreae ad affectationem
eiusdem actoreae Partis dedit et concessit dilationem In-

quisitionis

quisitionis Parti utriq super Contenta Citationis et Pro
testationis Partis actoreae idq ad sequens Everetarum Castr
Plocens Tmos prius et prius ab hinc in Cro Plocens celebrandi
Conservando Tmum Partibus memoratis utrisq in Pallegatis
Judicijs sine ulla adcitatione Comparendi peremptorium. Quod decretum Pars citata pro Juridico non
suscepit verum ab eodem mficum Albertum in Mo
chowo Zoltowski Judicem et Substitutum Vicecapitaneum
Castr Palatinatus Plocens ad Judicia Tribtia Rni Pe
tricoviens offe movit eidq motioni suae locum de
ferri postulavit qm motionem Id mficus Judex
sentiens se in Pmissis p omnia Juridice processisse
non admisit nec locum eidem detulit de qua no admis
sa est Pars citata protestata Judicium quoq Officij
Plens cum pte actorea cons eandem Partem citatam
est reprotestata Decreti Plens vigore In Conti
nenti mlis Rni Gnalis Honestus Gregorius Kolue
chi de Bronowo authus et Juratus palam rvit
Quia Ipse citationes literatt sigillatt pro Tmnis Plens
serviens editt cons Pfatt citatt et qdem cons GG Gadom
skie et Dunin ad B Lipowiec Podborny, cons vero
mm Strzembosze ad B Kgiezewo ufrag Sabbatho post
Dnicam invocavit Quadtem pxe Pterito anno Plens
tum et earum primas ex quibus pnae contumaciarum
sunt obtentae tempestive ante obtententionem
earum in una integra septimana detulit expor
tavit, posuit reliquit et publicavit de quo Plens
id mtis fecit Relaonem.

Dilao Inquisitionis inter SSN Wąsowskie

In Causa et actione Judiciaria infrascripta inter Insti
gatorem Judicij Officij Psens ejusq Delatores GG:
Joannem Wąsowski et Helenam Rigczeńska primi
et Nobilis Mathaei Chmielewski secundi ad Psens

ipsem nuptus ejusd. Pniewski Consortem aliasen[ir]-
cem Ordinges parentes, ac Adamum Pniewski in
primo toto procreatum Filium, et quid Consortem
Cum sui Mariti ubi tutoris Conjugales authe et alis
Actores abuna, et DD. Gregorium Pniewski ac Catha-
rinam Modzewska Conjuges, Bonorum Universy Eccle-
siastica tenutarios possessores principales, Jacobu
Modzewski Cumprobatorem et Franciscum Uelesz-
ski Curatorum DD. Pniewskich Conjugum admi-
nistratorem, omnes mali fidei Facto executorem,
nec non Laborosos Paulum, Matheum, Ada-
mum, Simonem Petrum, Subditos de Bonis U-
niversy nativos in possessione eorund. DD. Pniew-
skich existentes, ac Ubem Cujus vis nominis Ge-
dzychi Stanislaum Complices et Coadjutores ad ex-
tremum periculum et infidelem Judicium Loco
habend. in Villa Opata Universy citat. arendato-
rem vi infractas violentias se se immisicens et quid
maritatam Cum mariti Stanislaum quoq. ad Sub-
ditos tum Arendatorem Cum Dominorum Assis-
tendo protestationibus exceptionibus ac obductioni-
bus Conclusionibus authe factis. Secundo post obten-
tam Sobdum aliud plenum ad Judicium ipsem prae
abattera citatos, eo quia ipsi cons. leges Reg. pro-
cedendo nec plenas in ejusd. legibus sanctas metuen-
do, se Actores adpissimos temporibus variis in hu
ipsem digni Personas laserunt, improbabilia ejusd.
obiecerunt, in viam palam et manifeste diffida-
runt denig aliquoties in agros et hortum Curga-
rij armorum telis, ad Actores supervenerunt. Do-
mum invaserunt, invadendo Actores oppressorunt
projectis lapidibus Concussorunt, Concussione in ob-
dictis in locis specificatis infixerunt, de Actorem
maritum, nullius mali Conscium, ad Ecclesiam
die Dominico certo et expediendis Divinis adveni-
ens D. Gregorius Pniewski in ductum lege publica
detinuit, et vocavit, et Coadherentes ejus provoca-
runt, ex cad. Ecclesia ducto si renuens non obser-
vata immunitate Ecclesiastica et capitis educere
omnino voluerunt, agros Actorum proprios violen-
ter conseminarunt, pascua libera Actoribus denegat,
damna in fructibus et pratis, et deliberatam inven
tionem impulsionem causant, nec his contenti
violentius, ac damnosius D. Gregorius Pniewski
et Subditi ejus excessivi, ac grassati cum bombar-
dis globis plumbeis et pulvere sulphureo bene onu-
stis in molendino cons. Actores se insidiarunt cor-
pita privare intenderunt, in super eo in instanti

Dom[inum]

Domum Actorum, turmatim superinequitarunt
super inequitando ibidem cum Actore marito duellari
prætenderunt, equos Actorum proprius nullis in
damnis concusserunt, et vix non mutilarunt, equam
unam acceperunt, laboribus ac tamen nimia
macerarunt et ad requisitiones amicabiles mul-
tas non restituerunt, equos alienos morbo le proso
infectos in pascua susceperunt, et eodem morbo equos
Actorum infecerunt, per inde Actores summopere
injuriarunt et damnificarunt, Deinde laboriosus
Petrus ex mandato Dominorum suorum equum Acto-
rum in sæpimentum ultro impulit et ibidem palo
transfigi eundem equum causavit, aliasque per multas violen-
tias injurias, et damna omni inquisitionum gene-
re probandas peregerunt et perpetrarunt, ratione
quorum omnium per Actorum, pœnas in legibus
Rni decretas succubuerunt, pro quibus super ipsis
decernendæ statutione Prætatorum Subditorum,
Famuli et Judæi ad summendas de ipsis pœnas
refusione damnorum, solutione taxæ vulnerum
restitutione equæ, ac eo quod juris erit sententi-
ando præsentem citantur, alias Citatione ipsa,
pro missa fusius in se Complectente, in diem ho-
diernam legitime cadente, prætibus ipsis utrisque
et quidem Actoreæ per Nobilem Joannem Wąsowski
suo et aliorum actor nomine prætr citata vero per Jo-
annem Nianowski, coram Judicio Officii præ-
sentem comparentem, et secum judicialiter Contro-
vertentem, quibus Controversiis prætium Judi-
cium Officii præsentem coram se inductis exaudi-
tis ad affectationem prætis actoreæ dedit et
Concessit dilationem inquisitionis prætis utrique
super Contenta Citationis et protestationis e-
jusdem actoreæ partis, idque ad sequentem Querela-
rum Castrensem Plocensem trnos, prius et proximi-
us ab hinc in Castro Plocensi celebrandos, Con-
servando trnum prætibus memoratis utrisque in
præallegatis Judiciis, sine quavis adcitatione com-
parendi peremptorium. In Continenti Mtis

Mtis

« R. P. Gregorius Zołuecki
Mtis de Bronowo authenticus et juratus palam publi-
ceq recognovit quia ipse citationem literalem sigil-
latam pro terminis servienc editam Conc. Ptatos
citatos ad Bona Uniwersyz ecclesiastica et Sta. et
Dominicam Invocavit Quadragesimalem proxi-
me Pterita anno Psenc tum et ejus primam scri-
bantur reliqua iuxta stylum Cancelariæ.

Dilatio Inquisitionis Inter Perillu-
strem Rndmum Kamienski Præ-
positi Plocen Monialium Conc. M.
Jezewski Notarium Trrm Plocen.
In Causa et Actione Judiciaria Infrascripta
inter Instigatorem Judicij Officij Præsen ejusq
Delatores Perillustrem et Rndmum Matthæ-
um Kamienski Præpositi Plocen Monialium
OS Norberti et G Alexandrum Lukoski Actt
ab una et M Adamum Jezewski Notarium
Trrm Plocen Dnum ac Cujusvis Rnis Win-
nicki Famulum adherendo protestationibus
et visioni cum Psentatione ad Judicium Officij
Psen parte ab altera citat idq pro eo quia ipse
et quid Mus Notarius Trris Plocen Dnq in con-
vulsionem legum Rni pcedendo tempore certo
in protestatione expresso adveniendo ad Curiam
Perillustris Præpositi hic extra Muros Coltis Plo-
cen Litt Ac Si Sub ptextu Alicujus visitæ cunæ
primo Nulla habita occasione verbis Contume-
liosis et Scommaticis læsit honorem intami-
natum aggravavit irrealia nunqm pbanda o-
biecit ptestaone sua lesiva irrealia in se quæq
Complectente Coram Actis Consistorij Plocen facta Cir-
cumscripsit ac post his non Contentus ppetratis
inconvenientijs non Observata Immunitate loci
per legem

per legem positivam omni securitate provid adve:
nienda ad curiam praepositurialem cum suprafato
famulo suo ad frameas sese proripuerunt et Eva
ginatis frameis fores cum famulo consecuerunt
et omino se actores opprimere curarunt in vitam
tam perillustris praepositi quam et G. Lukoski actis pro
tunc circa latus sui principalis existens diffi
darunt perq praemissa leges Rni transgressi sunt
poenasq exinde emergentes succubuerunt et in
se traxerunt pro quibus super ipsis decernendis
et extendendis praesens citans alias citatione ipsis
praemissa fusius in se edisserente in diem ho
diernam ~~legitime~~ cadens et provenien partibus
ipsis utrisq et quid actorea per G. Alexandrum Lukoski
suo et actis sine praeter citata per G. Jacobum
Rzsicki B.C.P. coram Judicio Officij praesens compa
rens et secum Judiciter controvertentibus qui
bus controversijs partium Judicium praesens auditis, teneri par
tem actoream docere partem Littam de termi
no et contentis citationis suae adinvenit et quoniam docuit proinde Jud
Officij praesens causam partibus eisd hanc, prosequi injunxit
quod decretum compares partis citatae pro Judicio non
suscepit sed ab eod M. Albertum in Mochowo
Zoltowski Judicem et substitutum vice capitaneum castren
~~causae praesens substitutum Judicem~~ ad
Ipsius Placen
Judicia tribunalis Rni Petricoviens movit eidq
Motioni suae ibid locum deferri postulavit quam
Motionem M. Judex sentiens se in praemissis nihil
temere egisse imo observatis juris gradibus processisse
non admisit de qua non admissa pars citata est
protestata Judicium itaq praesens cum parte actis reprotestatum

In prosequendo Ulterioribus earum Partium Controversijs hoc ad Judicium exauditis ad Affectationem Partis Actt dedit et Concessit ~~hoc ad Judicium~~ dilationem Inquisitionis parti Utriq Super contenta Citationis et protestaon Partis Actt ad Sequen Querelarum Castren Plocen Terminos proximius ab hinc in Cro Plocen Celebrand Conservando Terminum partibus Memoratis utrisq in pallegatis Jud Sine ulla adutatione Comparendi Peremptorium In Continenti MRG Et Gregorius Rokiecki de Bronowo Authenticus et Juratus Palam rvit Vica ips Citt Literatt Sigillatt p terminis psen Servien edit cone pfatt Citt ad B Grabiec Terra bta post Cineres pxe praeterit Anno psen tum et ejus primam exque pena Contumaciae est obtenta tempestive ante obtentionem Illius in una integra Septimana detulit: Scribatur Aringa.

Dilatio Inquisitionis inter NN Rupienskie et Bylenskie

In Causa et actione Judiciaria infrascra inter Nobilem Valentinum Rupienski actorem ab una et Gnosos Thomam Parentem ac Albertum Filium Bylenskie inhaerendo Officioso Aresto apud ips interposito recedendo a violentijs omnibus sibi actori p ipsos Cum Complicibus con alijs perpetratis ad judicium psens parte ab altera citatos idq advidend et audiend ipsos ad extraditionem seu restitutionem inventariorum

ac rerum

ac rerum mobilium seorsivo regestro in termino
termini producendo specificandorum apud ipsos
reperibilium et officioso arresto innodatorum
actoris propriorum sententia Judicij Officij pre-
sentis stringi et compelli compensationem
carentiae laborum decerni ac id quod Juris
erit exequi et sententiari presentis itaque citant
alias citatione ipsa latiore de premissis in se exi
stente in diem hodiernam incidente et pro
veniente partibus ipsis utrisque et quidem actore
praeter citata vero per Nolem Albertum Bylenski
suo et aliorum citatorum nomine praeter coram
Judicio Officij presentis comparentis et secum Ju
dicialiter controvertentibus quibus contro
versijs Judicium presens coram se inductis exau
ditis suspensa decissione causae presentis ad af
fectationem partis citatae dedit et concessit dilatio
nem inquisitionis eidem citatae parti in cum fi
nem prout nulla inventaria nec res mobiles per
actorem pretensa apud citatos extant jam vero
actori si vult in probationem pretensionum suarum
idque adsequentes querelarum castrensis Plocensis ter
minos proximius ab hinc in castro eodem celebran
dos termino in ibidem utrisque partibus alte
dictis sine ulla adcitatione conservato compa
rendi peremptorio presentis vigore Decreti.

Similis Dilatio inter eosdem ac alios

In causa et actione Judiciaria infrascripta inter Insti
gatorem Judicij Officij presentis ejusque Delatorem
Nolem Valentinum Rupienski actorem

abunc

ab una et Nles Thomam Parentem ac Albertum
Filium et Agnetem Filiam Bylenskie prin
cipales nec non Josephum Malisiewski ac Ma
riannam Kraszewska invicem Conjuges Com-
principales, tum et alios Complices in ulteriori
Juris tractu specificandæ, ad præsens de nominibus
et Cognominibus ignotos, et quidem Consortem cum Ma-
riti uti tutoris Conjugalis Virginem verò ~~quidem~~ Filiam Com
parentis authoritatibus et assistentijs inhærendo
obductionibus Vulnerum ac protestaon Con Jos et
Ol Nles Catharinam Consortem, et Matrem, Nicola
um et Mariannam Ol Nlis Alberti Rosciszew
ski Consortem Viduam Chyczewskie Soceros
et Avunculum ac amittam Gnosorum Bylenskich,
Coram Actis quibusvis Authenticis diversis acti-
bus facto 2do post obtentam Contumaciæ pœnam,
ad Judicium Officij præsens, parte ab altera citatos
idq; ideo, quia ipsi post positis Legibus Regni, quæ
infra scra serio vetant et prohibent præcipuè
Nles Bylenscy cum supra scris Ol Gnosis Chycze-
wskie, eundem Actorem sæpissimis temporibus
oppresserunt, Concusserunt Combacularunt, Co
laphisarunt Convulnerarunt, vulnera in ob-
ductionibus multifarijs expressa inflixerunt,
deniq; eundem Verbis Scommaticis multoties affe-
cerunt vitâ privare intenderunt, Sortem actoris
possessioni Suæ indebitè applicarunt, ex eadem
Sorte Bonorum Chyczewa, usus percipiunt, demum
frumenta varij generis nulla Justa ex ratio-
ne modo violento interceperunt, nec intercep-
ta ad multas amicabiles requisitiones, ex
tradere actori voluerunt, areas reserarunt

et ejusdem

et ex ejsd̄ munimenta substantiam actoris affi-
cien̄ acceserunt, expensas in ob. Ineran. de
Chyczewskie Roscirewskie p̄ variis ejus recepi-
talibus errogatas non refuderunt, nec refun-
dere volunt, aliasq̄ plurimas violentias, gravā-
siones et injurias Iunctim omnes cum Complici-
bus suis p̄ut in inquisitione omnimodo ipsis de-
ducetur peregerunt, perinde metas legum ex-
ceperunt ac p̄nas exinde emergentes succubue
runt p̄ quibus super ipsis decernend̄ ac re-
stitutione p̄mipor̄ instrumentor̄ solutione ta-
xæ vulnerum p̄ ipsi et ob Enor̄ Chyczewskie
sibi actori inflict̄, refusione expensar̄ p̄stan
do de percepti̇s p̄ventibus, ex sorte bonor̄ Chy-
czewa indebite p̄cepta calculo eoq̄ quod Iuris
erit decernendo p̄sentari. Alias citationeq̄ ipsa
p̄missa Iusius inse complectente, indiem ho-
diernam incidente et p̄venien̄ partibus
ipsis utrisq̄, et quid alio rep̄ter citatis Vero p̄ Illm
Albertum Byczynski sub et alior̄ actor̄ nōe p̄fte,
coram Iudicio Ostrij p̄sen̄ comparen̄ et secun-
Iudicialiter controvertēn̄, quibus controversijs partium
Iudicium p̄sen̄ coram se inductis exauditis,
ad assectationem partis actoreq̄ dedit et concessit
dilationem inquisitionis parti ubiq̄ super conten-
citationis et bonis partis ejusq̄ actoreq̄ id̄q̄ ad le-
quen̄ Quercetanum Castren̄ Plocen̄ Ternos proximi-
us abhinc in Castro ecclesiastico celebrand̄ conservando ter-
minum partibus memoratis utrisq̄ in allegatis
Iudicijs sine qua vis adcitatione Comparendi
peremptorium p̄sen̄ decreti Vigore.
Major inter C C Mastowskie et Kanigowskie.

Interimo hodierno ex dilatione antecedente munimentor̄ inscri-
ptis parti citatæ inante actis Iudicijs recepta et p̄ judi-
cium officij p̄sen̄ data et concessa id̄q̄ ad sequentes querelas
C P Ternos utpote modernos Cumtrum en Vicis Contenti
Imō Conservatione facta, et hoc in causa et actione se

diciaria infrascrita vnr. EE. Franciscum Martinum Michaëlem ac Bogumilam E. Thomae Rudzinski Contem Itmam tum Sophiam Virginem innupta Mostowskie Fratres et sorores vnr. se germanos E. Casimiri Mostowski cum ob. E. Felicianna Kanigowska procreata Filios et Filias, et quidem sorores maritum cum mariti virginem vo cum Tutor de jure incumbens authibus et assensis Actis ab una, et EE. Joannem ac Josephum Kanigowskie B. Luterzysz Haeredes et quaesitorem adhaerendo Inscriptioni authicae, pro ob. E. Paulum Kanigowski in Personam E. Casimiri Mostowski super Summam Mille Quingentor. Florenorum Polonorum argenteae monetae et hoc in vim dotis concessae ob. supradicta E. Felicianna Kanigowska Contem ipsius suor. vo Actis Matrem respiciens facta et rgnita secundo post obtentam Contumaciae poenam ad Judicium praesens parte ab altera Actis idque pro eo, quatenus ipsius Summam superius expressam Mille Quingentor. Florenorum Polonorum argenteae monetae pro supradicta J. Kanigowski inscriptam et ob. praedicta Actis Matrem in vim dotis spectans Actis uti naturalibus Successoribus una cum provisione persolvant, quapropter citantur ad videndum et audiendum ipsum ad persolutionem praemissae summae cum provisione ab eadem provenienti Summa ab anno 1731 vigore Inscriptionis supraexaratae rgnitae provenienti sententia Judicii Officii praesentis stringi et Compelli caeteraque pro Causae praesentis

exi

exigentia decerni et sententiari praesens alias
Dilatione eadem anteriore munimentorum latione
in se existens in diem hodiernam Sme cadens
Partibus ipsis utrisque Actis quidem per Ssum Franciscum
Mostowski suo et aliorum Actorum nomine praeter citta
pro interesse S. Joannis Kanigowski pro eandem
praeter pro interesse S. Josephi Kanigowski pro
S. Jacobum Kęsicki coram Judicio Officij praesens
comparens. Tandem ad repositionem ejusdem S. Kę-
sicki dedit et Concessit hocce Judicium dilatio-
nem Majoris S. Josepho Kanigowski, ex quo
Causas majoris Importantiae in Judicijs Tri-
bunalis Rni Petricoviensis praetunc attentat quam
probabit literatorijs documentis juxta legem
Cum Caeteris vero Citatis Causam praesens su-
spendit Suspensamque esse declaravit. idque ad
sequens Querelarum Plocensis Terminos proximis
abhinc in Cro eodem celebrandis, Conservando
Terminum Partibus memoratis utrisque in praeal-
legatis Judicijs Sine ulla ad Attnem Compare-
ndi peremptorium praesens Vigore Decri.

Baniti NN Kołakowski Stempowscy et alij
per S. a Bucholc.
Juxta actum Executionis infrascriptae in Bonis in-

ferius nominatis, officiosè p infraspecificatū E.B.C. Plocens. expeditū ac manu ejus ppria subscr̄ te=
noris sequens. Actum in Bonis Bądzyn ante
residentiam N. Mathei Milewski F4ta pt D. Oc=
cli Quadtēm. pxa A.D. 1744to. Coram E. Joan=
ne Mianowski B.C. Plocens. in pscna NN. Joan=
nis et Valentini Bądzyńskich, nec non Mlis Rnis
Gnalis Providi Matthiae Jachymowicz de
Wiadrowo authci et jurati, actum eunq acclā=
mans. Qui quidē E.B.C. Plocens. insistendo Legibus
Rni, de pagenā Executionibus Sanctis, satisfaci=
endo muneri Officij sui, Burgrabiatûs, ac ad=
ditioni â Judicio Officij C. Plocens. ad infrascrā pa=
genda habitae obtemperando, vigore Lucri Ulteriori,
~~Sortis faciens Executionis~~, de actu ejus in Crō Plocens.
in Judicijs Crens. Capitis Simulq Judicijs Causar. Officij
et Querelar., unà cum Continuatione anterior. Causar. in
diem hodiernam incidens F2. in Crāno F. Imma=
culatae Conceptionis E.V. Marsae. Aō pxè elapso ex
instanā E. Joannis â Buchole Praefecti et Agentis
Serenissimi Regis Borussiae superpdicto N. Milewski
ac NN. Stempowskie, Kołakowski, Czarnomski alijsq
in pcessu Originali expressis in Causa p eosq B.
Kraplewo Ducatus Borussiae tempore nocturno ~~tem=~~
~~pore~~ superinequitationis eorunq Bonor. de populationis
Incolar. Villae Pcipuè Honorati Hermani Dening
crudeliter concussionis, damni ad aliquod Mil=
lia Florens. illationis, pcessu Causae de his la=
tion existens Obtentū, ac seorsivae poenae Ba=
nitionis

nionis perpetuae, super Anterioris Executionis impugnatae decretae et publicatae ad Bona memorata cum suprascriptis NN et Mti in actu Contentis Condescendit, jurisdictionem Suam pace et Securitate publica per vocem M. adstans praecauta fundavit, Ptesque ad Sui praesentiam acclamare demandavit, quo in Tmo a Parte Actae Suprascriptus N. Valentinus Będzyński, ad urgendam Executionem impetratam Plenipotens pltr Comparens, reproducto Suprascripto Lucro Ulterioris Executionis petijt Executionem de B. ejusdem N. Milewski fieri, quam executionem idem Citatus his formalibus adjectis Bronię y nie dopuszczam tey exekucyi bo lubom tam ieździł zwiedziony od Panow Stempowskich Principałow tey okazyi; alem we wsi nie był, y gdym chciał pomiarkowawszy rzeczy, do domu się wrocić chcieli mnie zabić ciż Panowie Stempowscy fieri non admisit. Tandem idem B. ad residentiam N. Michaelis Kołakowski processit, et ibidem simili fundata jurisdictione, Parte quoque Actae ut Supra Comparente executionem pagere voluit, quam pagendam N. de Kowalewskie Kołakowska Consors Citti jurevuti his formalibus że tu u mnie Mąż nic niema y iuż kilka lat ze mną nie mieszka ani do mnie z tey uzdobyczy nic nie przyniosł teraz słyszę w Prusach służy, niech tam z nim sobie iak chcą postępuią impugnavit post quae pacta ad B. Rzeżawy

Sortemq N. Jacobi Zgliczyński ibidem sito id S. B. cum
NN memorato Martino Bogurski et Alberto Mite-
cki Suprascriptoq Mli se se Contulit, jurisdictionem
Suam fundavit, Ptes utrasq acclamare injunxit
ad quam Mlis acclamationem id N. Zgliczyński pltr
veniens executionem eandem quietatione manuali
de Omnibus pretensionibus per S. Bucholc Actum sibi
data, et in Trmno reproducendam similiter impugnavit,
quibus Impugnationibus id S. B. attentis pro dis judi-
catione earundem Causam hanc cum toto ejus effectu
Ptibus utrisq ac Impugnato rursus ad Judicium
Officij Plocensis primosq et proximos Judicior Trmnos
sine quavis adultne trmnum Ptibus pfigendo
remisit remittitq presens Dni sui Executoriali vi-
gore. Joannes Mianowski Pol Plocensis manu ppria.
In Trmno itaq hodierno vigore pinserta Remis-
sionis Conservationisq ipsi trmni ita in diem ho-
diernam incidens et pvenien Ptibus ipsis utrisq
et quidem Actorea per S. Joannem a Bucholc Prae-
fectum et Agentem Serenissimi Regis Borussiae
pltr, Citata pro interesse N. Jacobi Zgliczyński
Sortis in B. Rzezawy Heredis pro S. Jacobum Ke-
sicki pro interesse N. Catharinae de Kowalewskie
N. Michaelis Kołakowski Contis Anterioris Executionis
in Bonis Bądzyn pacto Impugnato pro N. Sebasti-
anum Nadratowski, N. Matthaeo Milewski pro suo
interesse pltr, coram Judicio Officij presens Compa-
rens, et secum judltr Controvertens, quibus Contro-

versijs

versijs Judicium praesens resolvendo Remissionem ab Officio Burgrabiali C. Plocens. ex B. Bądzyn et Rzezawy ad Judicium suum facto coram se inducto exaudito suspensa cognitione processus Partibus ejusdem nunc Comparens in Negotio principali, inter se suo Coram Judicio experiri Mandavit, in experimento verò ulterioribus harumce Partium Controversijs Judicium praesens coram se judicatur facto exauditis siquidem N. Mathaeus Milewski nunc pltr Comparens ex superinductione Enosorum Stempowskich Principalium ac alior. se ad B. Chraplewo in Regno Borussiae consistens descendisse, et stimulo eorundem Principalium non verò deliberato Animo suo, ijsdem Principalibus assistisse fatetur, quoniam verò nonnullas Violentias res mbles, quas moderno P. Agenti per Principales interceptas restituijt, participasse eundem ab ejusdem Principalibus suis deducit proinde Judicium Officij praesens eundem N. Milewski in parte Complicem objectorum esse arbitratur, punibilemque pro praemissa participatione rer. ac exinde resoluto Ausu sententiat decernendo quatenus eluendo hanc temeritatem, Turrim Castri praesens ab actu in et pro F. 2 pt D. Misericordiae praxe ventura idem N. Milewski ingrediat, ejusdemque Sessionem per quatuor Septimanas sine intermissione Continuet et expleat, nec non in egressu de turri poenam Duplicem Quatuordecem MM. Polonae Parti, Judicio vero suo Sum

plicem in instanti, sub pœna Banitionis in Casu earum
Marcar. pro Parte Judicij Officij præsens non persolutionis
super eodem Atato inter Trmnos tactos publicandæ. et
Solvat Facturus est promissa idem N. Milewski sub pœna Banitio-
nis perpetuæ seu pœna Infamiæ quæ in defectu eo-
rundem ~~non~~ similiter expletionis nempe Turris non ingressionis
ac in egressu de eadem Marcar. suprafato Actoreæ
Parti non exolutionis per Judicium præsens decer-
nunt. et trmnus publicandæ in primis et proximis Que-
relar. Castrensis Plocensis Trmnis post Contraventionem
Conservatur peremptorius. In Sublationem Verò
Condemnationum seu infamiar. binar. Judicium præ-
sens sententiat, quatenus idem N. Milewski pœnam
Duplicem Quatuordecem MM PP. Parti Judicio verò
per medium, Parti circa egressum de Turri sub
rigore suprascrio Judicio verò suo in instanti sub
pœna Banitionis ex Regro Pœnalium publicandæ sol-
vat. Quo Spectat N. Jacobum Zgliczyński cons. quem
insimul Causam pars Acto prosequitur, siquidem Com-
parens ab eodem N. Zgliczyński quietationem manualem
de data ejus in Mostowo die 2 Xbris in Ao 1732
per E. Buchole modernum Agentem Comparens Acto
de Objecto B. Suprascror. Chraplewo Chraplewo
Superinequitatione ex ratione præstitæ satisfactionis
dato produxit, Ipse verò Agens licet si Subscriptionem
manus suæ agnoscit attamen ac si immutato in-
fert proinde Judicium præsens decernit quate-
nus Suprascrus N. Jacobus Zgliczyński comprobet

put

prout eandem quietationem manualem in quo-
piam non immutavit, imo idem S. Agens eundem
N. Zgliczyński de pleno interesse quietavit, idque
in sequenti Querelarum Castrensi Plocensi Trmnis
prius et proximius abhinc in Castro Plocensi celebrandi
Trmno in ibidem Partibus memorato utrisque in
praeallegato Judicijs totali in vigore Conservato
Comparendi peremptorio. Post quam Comprobationem
praestandi vel non Judicium praesens decernet id
quod justitiae erit. Insuper quo attinet N. Catha-
rinam de Kowalewskie Kołakowska anterioris
Executionis Impugnatae, quando quidem Comparens ejusdem
N. Kołakowska, quod N. Michaël Kołakowski Mari-
tus ipsius Disparens jurevitus in B. Rządzyno quorum
possessioni eadem N. Kołakowska cum liberis suis insi-
stit nihil Fortunae suae propriae habere allegat
proinde propter pleniorem allegationis ejusdem proba-
tionem, injungit Judicium praesens quatenus
eadem N. Kołakowska jura quibus insistit in possessione
Bonorum per ejusdem Sequentis Judicijs suis proximius
incidentis producat, idque sub poena Banitionis in
praeallegatis Judicijs Querelarum Plocensi publican-
da. Trmno in ibidem Partibus ipsius utrisque sine
ulla adultne Conservato Comparendi peremptorio.
Jam vero Cit reliquos Citatos ad praesens disparentes in
processu Specificatos. nempe NN. Jacobum Alber-
tum, et Simonem Stempowskie, Czarnomski
denne ignotum ac Michaëlem Kołakowski ad

ad jus juridicè tribus et ultra juris formam Vi-
cibus quatuor per M. R. S. H. Gregorium Rokiecki de Bro
nowo Judlem uti antè ita et post Officium arestum,
tempestivè per S. Antonium Chmielewski interposito
et per Judicium praesens susceptum et Connotatum clamatum
et Vocatos non tamen Comparens Pars praedicta
Actorea coram Judicio Officij praesentis pltr Com
parens, et terminum eundem hodiernum per totum
Judiciorum praesens tractum ltmè attentans in Lucro
ultimariae fortis finalis ac indilatae faciendae
executionis admittens Judicio Officij praesens judtr
ac Offe Condemnavit, ulterioraque sibi hac in
Causa per Judicium praesens fieri et exequi affe-
ctavit, Et Judicium Officij praesens juri Communi
affectationique ejusdem Actoris Partis uti licitè annuendo,
in vim ejusdem Lucri lmè ea in Causa obtenti decre-
vit ac praesens decernit, quatenus eundem Executionem
Ultimariam fortem finalem G. B. C. Plocens qui-
vis qui prius facilius vè Conduci poterit, ad primam
Actoris Ptis requisitionem Deriq praesens exhibitionem,
de Bonis Actorum jurevictorum non obstans
quibusvis jurium Oppositionibus Relatione ad cassandam
inscriptam vel inscribenda, quae praesens amoventur
et pro nullis declarandae Dero faciat et peragat idque
sub poenis conc renitens Officialis in Legibus
Rni desinis, Nemo vero eandem executionem
ultimariam fortem officiose de Bonis Actoro-

rum

rum jurevicto disparenq peragenq nec per se nec per suas quasvis subordinatas et ad hoc submissas audeat impugnare aut quovis modo irritare personas, idq sub seorsiva Banionis perpetua pena, quae Conq Impugnato et Offsorum Actuum irritatores praesenq interponitur. Dcro suj Vigore.

Ad Lucr Ulterioris super MM Zielinskie ex pte S. Rosciszewski

Juxta actum Executionis infrascr in Bonis inferius mato offse per infraspecificato SBlPlocenq expedito ac manu ejus propria subscr tenoris ejusmodi. Actum in B Kowalewo MM Zielinskich Vexilloferiq Dobrinq haeredito ante portam Curiae eorunq B. F2. pt D. Oculi Quadlem pxa AD. 1748to. Coram S. Alexandro Elinicki BlPlocenq in psena NN. Alberti Strzemeczny, et Michaelis Bonkowski, nec non MRS P. Stanislaj Skrobiszewski authci et jurati actum eunq aulamanq. Qui SBlPlocenq in actu contentus, inhaerendo Legibus Rni de pagenq Executionibus sancito, tum quoq insistendo additioni a Judicio Officij Cl Plocenq habitae, ex requisitione Offsa S. Antonij Rosciszewski Acto jurevincenq vigore poenae Banionis cum ejus publicao in Cro Plocenq in Trnnis Querelo F2. in Crano F. Purificaonis S. V. Mariae Ao psenq et hoc in Causa respectu non Solutionis Summae Dcro Compromissoriali uni cum poenis Lustri adjudicato ex B Dąmbrowa pvenienq Dcro eoq promissa fuisse redijserenq super MM Josepho Zielinski et Anna Narzymska Conjugibus Subdapiferiq Dobrinq Acto jurevicto

obtento et publicato, ad Bona supramata cum M.
et M. in actu notato Condescendit, Jurisdictionem
suam Officiam aviasata prius Pte Jurevicto paceq
et securitate publica actibus juridicis congrua promulgato fun-
davit, Ptes utrasq ad sui Presentiam ejus M. acclamare
demandavit ad cujus M. acclamationem pltr
Comparens N. Albertus Strzemeczny ad urgendam
Executionem a Pte Acto delegatus Plenipotens re-
ducto Suprascripta pena Banitionis publicato petijt
executionem de B. Actor. jurevicto pagi ex adver-
so vero veniens pltr ad actum Executionis Et Mar-
tinus Gryzowski Sartor Aulicus petijt pro dandam
ad Impugnandum defensa, Condescendi in resi-
dentiam M. Dni sui ad Conferendum Cujus affectationem
G. B. non respuendo, in virtute Officii Securitatis
ad eandem residentiam Condescendit petijtq sibi
defensas ad impugnandum eandem Executionem propo-
ni qui quidem M. Vexilliferius jurevictus loco dandae
ad Impugnandum defensae extractus Condemnatio-
num quam Executio Officio suo per Judicium Pli-
cenae e commissariis violenter intercepit, Et itaq B.
attenta ejusmodi sibi illata Violentia praevia mana-
tione conq eundem M. jurevicto respectu ejusdem illa-
tae violentiae et sui asporis verbis affectionis,
tum violationis Securitatis circa actus officiosos
servandum ab eadem Executione supsedit Causam tamen
eandem cum toto illius effectu ac Ptibus ipsis utrisq pul-
teriori disjudicatione rursus ad Judicia Officij

Castrensis Plocensis abhinc in Crō Plocensi celebrandi remisit remittitq̄ presens Conservando Trmnum in ibidem utrisq̄ Partibus sine ulla adultione Comparendi peremptorium. Dcm sui Executoriali Vigore. Alexander Glinicki B.C. Plocensis manu propria. In Trmno itaq̄ hodierno vigore preinserte Remissionis Conservationisq̄ ipsi Trmni in diem hodiernam incidens et provenienti Pars prefati Actoris Coram Judicio Officio presens pltr Comparens, et Trmum eundem hodiernum, per totam Judiciorum presens Audientiam Lmē attentans memorati Actoris ad jus juridice tribus et ultra Juris formam Vicibus quatuor, per M.R.S.H. Gregorium Rokiecki de Bronowo Judicem clamati et Vocati non tamen Comparens in Lucro ulterioris fortis faciendi Executionis, admittens Judicio Officij presens Condemnavit, ulterioraq̄ sibi hac in Causa per Judicium presens exequi postulavit Cujus postulationis Judex presens annuendo in vim ejusdem Lucri Lmē ea in Causa obtenti decrevit ac presens decernit quatenus eandem Executionem ulteriorem fortem I.B.C. Plocensis quivis qui prius et facilius Conduci poterit ad primam Actoris Ptis requisitionem et Dcm presens exhibitionem non obstantibus quibusvis jurium Oppositionibus Relatione ad Cassandam inscriptam vel inscribendam, non Obstantibus de Bonis Actoris jurevitis facere et pagere idq̄ sub poenis Conventis renitens Officiis in Legibus Pnis descriptis.

Nemo verò eandem Executionem Ulteriorem fortem
offse de Bonis Cittor Jurevicto pagendam nec per se nec
per suas quasvis Subordinatas audeat Impugnare
Personas, idque sub Deorsiva Banitionis perpetuae poena
conae Impugnatae praesentiae interposita. Ratione verò
J. B. Castrensis Plocensis anteriorem executionem
pagensis Oppressionis, et exinde ejusdem Executionis
irritationis petijt eadem Pars Actor Super M. Vexilli-
feriae Dobrinensis Citato poenam Banitionis perpetuae
decerni, aliaque in talibus fieri solita sibi per Judi-
cium praesens sententiari postulavit itaque Judi-
cium praesens juri Communi postulationique ejusdem
Actoris Ptis annuendo Super eodem Citato M. Zielin-
ski poenam Banitionis perpetuae decrevit illumque
esse perpetuae banitum sententia Sua declaravit, ad quam
publicandam Banitionis perpetuae poenam supraseriptus M. Ra-
lucki Judicij sui Apparitorem addidit et deputa-
vit, qui M. satisfaciendo deputationi Suae à Judicio
praesentiae habitae memoratae Banitionis perpetuae poenam,
ac ipsum M. Zielinski Officiosi Actus anterioris Exe-
cutionis irritatorem esse perpetuae banitum juri Com-
muni Contrarium et rebellem, honore privatum
hic in praetorio Civitatis ac in alijs Locis publicatio-
ni usitatis in frequentia multorum variae Conditionis
et sexus hominum ad Judicia moderna ac for
publicum Congregatum alta Sua praeconica et So-
norosa

norosa voce publicavit proclamavit, et ad notitiam Omnium ibidem existens in dubiam denuntiavit de quo praesens idem M. e loco publicato rediens suo Coram Judicio fecit Relationem. Post quam publicatio Banionis perpetuae poenam, Judicium praesens pro peragenda in praemissis juxta praesentium Legis Executione ad M. Loci Capnensem seu MM. Locorum Capneos sub cujus vel quorum Jurisdictione Bona Citti Jurevicti Consistunt Causam hanc cum toto illius effectu remisit ac praesens remittit Dominus Lui Vigore.

Simile Lucrum super eisdem

Juxta Actum Executionis Infrascriptum in Bonis Infrascriptis Nominatis officiose per Infraspecificatum Generosum Burgrabium C.P. expeditum ac manu ejus propria subscriptum Tenoris ejusmodi Actum in Bonis Kowalewo Mcorum Zielinskich Vexillifindatus Dobrinensis haereditatis ante Portam Curiae eorundem bonorum Feria Secunda post Dominicam Laetare Oculi Quadragesimam proxima Anno Domini 1777 Coram Generoso Alexandro Plinicki Burgrabio C.Plocensi in praesentia NN. Alberti Arcemecensis et Michaelis Bonkowski ac Inclitae Regni Generalis Providi Stanislai Skrobiszewski Authi et Jurati Actum praesens acclamans qui Generosus Burgrabius Castrensis Plocensis in Actu contentus adhaerendo legibus Regni de peragendis Executionibus Sancitis tum quoque in silendo ex additione Munere officii sui a Judicio officii Castrensis Plocensis habitae ex requisitione officiosa Generosi Antonii Kosciszewski Actoris Jurevincensis Vigore Dominus seu Potius Poenae banionis cum ejus Publicatione et hoc in Causa Respectu Subdi

torum de Bonis Dąbrowa Juribus Gnosi Actoris subiecti
non extraditionis, Processu causae eo Nne producti Praemissa
fusius in se continens super Mcus Josepho Zielinski
et Anna de Narzymskie Conjugibus Vexilliferis
Dobrinens citati Jurevicti obtenti et Publicati
ad Bona supra nominata cum supradictis No
bilibus ac Mli ~~in Actu~~ ~~cuius~~ ~~contenta~~ condescen
dit Jurisdictionem suam officiosam arisata
prius Parte Jurevicta ac Securitate Actibus Juridicis
congrua promulgata fundavit, Partes utrasq tam
Actoream Jurevincens quam citati Jurevicti ad suum
officium ejus Mli cum Juribus et defensis Juridicis
acclamare Injunxit, quo in Trno acclamationis
Plus Comparens Nobilis Albertus Przemecznis
ad urgendam Executionem a Parte Actorea Plenipotens
delegatus reproducta supra sera Publicata poena
Banionis petijt Nne Principalis sui Executionem
de Bonis Jurevicti Fieri et Peragi ex adverso vero a
Parte citata Jurevicta veniens plus ad Actum executio
nis honestus Martinus Grzybowski Sartor aulicus petijt
pro danda ad Impugnandam defensa in Residentiam M.
Domini sui condescendi ad conferendum cujus affecta
tionem Gnosus B. C. P. non respuendo Innixus officiosa
Securitati ad eandem Residentiam condescendit petijtq
sibi Defensas ad eandem Executionem Impugnandam
proponi qui Quidem Mcus Vexilliferis Jurevictus loco
dandae ad Impugnandam defensae extractus condemna
tionum Quarum Executio officio suo per Dcrum Memo
rati est Comissa vi et violenter Intercepit Gnosus
Itaq Burgrabius attenta ejusmodi sibi Illata violentia
Pria Maxone cons eundem Mcum Jurevictum respectu

ejusd

ejusq Illatae Violentiae ac sui asperis Verbis affectio
nis tum Violationis Securitatis circa Actus officiosos
observandae facta ab eadem Executione supersedit Cau
sam tamen eandem cum toto Illius effectu ac Partibus
ejusdem Utrisque pro ulteriori dijudicatione rursus ad
Judicium officij Castren. Plocen. Nempe Terminos Quere
larum Proximius ab Actu Peractae praesentis Executionis
in Coram Plocensi Celebrandae Unde emersit remisit
remittitque praesentem Terminum cum partibus ejusdem Utrisque in
Ibidem Comparendi absque quaris adcitatione praefixit
assignavit, et Conservavit, peremptorium Dni sui Exe
cutorialis Vigore Alexander Glinicki B.C.P. ma
nu propria in Termino Itaque hodierno Vigore praeinsertae
remissionis Conservationisque ipsi Termini in diem hodi
ernam Incidens et Proveniens Pars praefata Actorea coram
Judicio officij praesentis plenae Comparens et Terminum eundem
hodiernum per totam Judiciorum praesentem audientiam
Sanctissimae attendens memorabilis citatae Sanctos Lucinskie
Vexilliferidas Dobrinen. conjuges ad Jus Juridice
Tribus et Ultra Juris formam Vicibus Quatuor per
Mlem Sanctum Generalem honestum Gregorium Rokiecki
de Bronowo Judicem clamabat et vocabat non tamen
Comparens in Lucro Ulterioris Fortis Faciendae
executionis ex permissione Judicij officij praesentis
Judicem ac officiose condemnavit Ulterioraque sibi
hac in Causa per Judicium praesens exequi affectavit
et Judicium officij praesentis Juri Communi affectationique
ejusdem Actoreae Partis Uti licite annuendo in vim
ejusdem Lucri Ultimae ea in Causa obtenti decrevit ac praesens
decernit quatenus eandem Executionem Ulteriorem
Fortem G.B.C. Ploczquin Qui Prius et Facilius Conduci
Potuit ad Primam Actoreae Partis requisitionem

Jmo

Denique Praesentem Exhibitionem non Obstantibus Iisdem
in Jurium Oppositionibus rlne ad Cassandam Inpra
vel Inscribenda de Bonis citatis Jurisdictis facerent et
Aperagant ~~tarabitur~~ idque sub poenis contra renitentes
Officiales Legibus Rnae Sanctae nemo vero eandem exe
cutionem ulteriorem fortem officiose de Bonis citatis
Jurisdictis peragendam nec per se nec per suas quasvis sub
ordinatis ~~audeo~~ praesumat Impugnare personas idque sub
seorsiva banionis Perpetuae Poena contra Impugnatis
Praesentem Interpositam nec Vero, Tali, S. Burgrabij C. Plocensis
anteriorem executionem Peragentis oppressionis et
exinde Actus Executorialis Irritationis Securitatis
officiosae Violationis. Petijt eadem Pars Actorea Super
M. Vexilliferi dobrinensis citatis Poenam banionis
perpetuae decerni aliaque in talibus Fieri Solita sibi
per Judicium praesens Sententiari Postulavit cujus
Postulationi Itaque Judicium praesens annuendo Super
eodem citato M. Zielinski Poenam Banionis perpetuae
decrevit Illumque esse perpetuo Banitum ~~Juris~~ Senten
tia sua declaravit ad quam Publicandam banionis
perpetuae poenam Supra scriptum M. Kolicki Judicio suo
adstans addidit et deputavit, qui quidem Mtis satis
faciendo deputationi suae a Judicio praesentis habitae
memoratis banionis perpetuae Poenam ac ipsimet Mcus
Zielinski officiosi Actus ~~Irritatoris~~ anteriori Execu
tioni Irritatorem esse perpetuo Banitum Juri communi
contrarium et rebellem hic in atrio Aulae Judicii
ac in alijs locis Publicationi Solitis praesentis proteine
plurima Nobilitate ad Judicia moderna Forumque
Publicum Congregata alta sua praeconica et sonorosa

voce

voce proclamavit publicavit et ad notitiam omni
um ibidem adstantem in dubiam deduxit de quo hanc
suam Jo. Mlis e loco publicationi ad Judicium suum
rediens fecit relationem post modo supra ex Pro
publicatio banionis perpetuae poenam Judicium praedictum
pro facienda in praemissis juxta praescriptum Juris com
munis executione causam hanc cum toto illius
effectu ad mcum loci capitaneum seu magos locorum
capitaneos sub cujus vel quorum jurisdictione praefatae
citatae jurisdictionis B. Sup. subest vel comitatus remisit remittitque praedictum
Dnum suj vigore

Major inter M. Bogdanski ac alios et mcos
Nosarzewskie ac alios.

In causa et actione judiciaria infra scra inter
instigatorem judicij officij praeterea ejusque Delatores
mcum Paulum in Niedzborz et alibi Bogdanski
subjudicem terrestrem Plocensem Dnum tum nles Jose
phum Gadomski Paulum Przystanowski et Joannem
Olszewski B. ejusdem M. subjudicis administra
tores actt ab una, et MM Michaelem Nosarzewski
et Agatham de Głowskie conjuges surrogatos
et judices castrenses Czechanoviensis tum nles aequi
vis nnes Ulatowski Joannem et Mathiam Smie
cienskie ac alios ipsi melius notos postquam in
notuerint specificandae adhaerendo protestationi
ac alijs quibusvis officiis actibus coram actis
actheis Regni facti seu faciendae secundo
post obtentam contumaciae poenam ad judicium
officij praeterea parte ab altera actt. idque pro eo
quia ipsi nles Smiecinski et Ulatowski ex man
dato ut supponit M. Nosarzewska subditos in
via libera de B. Patulij discedentes ausi sunt
opprimere concutere anverberare et ad eos velle

equulari equos quatuor ~~concutere~~ modo violento inter
cipere et ad B. Chotom Mcorum Nosarzewskych here
ditt adducere quorum equorum extraditionem ad multi
fariam amicabilem requisitionem Mm Nosarzewscy
recusarunt quinimo post continuam laborum ma
cerationem Mm Nosarzewscy exliterunt per quod da
mnum non modicum ex ratione carentiae laboris inferre
m Actt in laboribus a subditis praestari solitt damni
ficare subditos depauperare et ad hucusque eosd
equos non extradere circa quam subditorum praedictos Mm
Ulatowsky et Smiecienskye infestationem administra
tores actt laedere diffamare concutere appromittere
et alias injurias et damna per eosd Mm Ulatowsky
et Smiecienskye perpetrare per quod cong leges
Regni et jura vicinitatis excesserunt et poenas
succubuerunt pro quibus super ipsis decernend et
extendend nihilominus Mm Nosarzewskie
pro extraditione equorum quatuor una cum com
pensatione pro carentia laborum cum poenis
ipsis autem Mtes Ulatowsky et Smiecienskye simi
liter pro poenis seorsivis distincte super ipsis irro
gand praeng citant alias citatione ipsis praemissa fusius
in se obloquenq in diem hodiernam ltime cadente
partibus ipsis utrisque et quid actt per N. Josephum
Gadomsky suo et alios actt nne plr citata per S.
Bartholomaeum Gosiecky coram Judicio Officij praeng
comparenq ad reposionem ejusd S. Gosiecky dedit
et concessit hoc id Judicium Dilationem majoris
M. Michaeli Nosarzewsky Judici surrogato Ca
strenq Cichanovienq ex quo causas majoris im
portantiae in Judicijs Tribunalitijs Regni Petri
covienq pro tunc attentat quam probabit literatorijs
documentis juxta legem cum Mca Judicissa ac alijs
causa praeng suspendit suspensam esse declarat,
ad sequenq querelam C. P. Trnos prius et proximius
abhinc in Cro Plocenq celebrand Trnum partibus

memoratt

memoratt utrisq in pallegatt Judicijs sine ulla ad
citatione conservand comparendi peremptorium pro con
tinenq M. R. G. H. Gregorius Kolwiecky de Bronowo
authens et Juratus palam Rvit quia ipsi attorneys
literatt sigitt pro Judicijs C. Plocenq servienq editt
conq pfatt atti equid Mno Nosarzewskie ac Nlo
Ulatowsky Famulum ad B. Chotomo conq vero Nles
Smiecienskye ad B. Smiecino vigore citationis
ante poenam contumaciae ex loco delicti ipsae Nlibus
Smiecinsky mediatt et in arce Ciechanovienq F. 2
post Festum Conversionis S. Pauli apli proxi
ma in anno pfenq inserta utrasq F. 2. post D.
Oculi Zdlem proxima anno pfenq tum et earum
primas ex quibus poenae contumaciae sunt obtentae
tempestive ante obtentionem earum in una integra
septimana delulit exportavit posuit reliquit
et de pcoone notificavit de quo pfenq Nlis fe
ut relationem

Dilatio Adcitationis inter Mostowo et Szydłowo.

In termino hodierno ex adcitatione literali si-
gitt Castrenq Capitt Plocenq tenoris sequenq
Thomas Gregorius a Dębowa Gora Dębowski Plo
cenq Plonscenq etc Capitaneus Vobis Magnifi
cis Theodoro Subdapifero Plocenq Judici Castrenq
Varsavienq Bonifacio et Augustino Vexilliferis
Ciechanovienq Szydłowskim, et M. Jacobi Szy
dłowski Vexilliferi Ciechanovienq Filijs Fratribus
inter vos Germanis tum Gnosis Valentino
Alberto Floriano Jacobo et Francisco Fratri
bus inter vos Germanis Bobrowskim de per
sonis B. vestris gnaliter omnibus vigore

Regio et nostra qua hac in parte fungimur ca
pitanei authoritate mandamus ut in terminis
Querelarum Causarumq Officij Iudicijs Feria
Secunda prius et proximius ab hinc in Castro Plo
cens Celebrand personaliter ac perem
ptorie compareatis ad instantiam P. Mthe
odori Mostowski Castellani Raciązien Syndici
Conventus Ratovien Ordinis S. Franci
sci minoris observantiae patrocinium actorum qui
vos inhaerendo Cessioni autenticae P. M. Egidi
um Kucborski Succamerariae Zakrocimen in per
sonam Religiosi in Christo Patris Cyrzewski
Conventus Ratovien Guardiani actorum Conventus
Ratovien Super Summam Octingentorum Flo:
renorum Polonicalium decreto Castren Plocen adju
dicatam factam et recognitam citat seu potius
adcitat idq pro eo quatenus vos seu quem vestrum
onus Solutionis Suprasonae Summae Octingentorum
Florenorum Polonicalium decreto Castren Plocen
inter Ob. M. Felicianum Kucborski Succamerari
um Zakrocimen suorum actorum juris datorum pa
rentem ab una et Ob. M. Iacobum Szydłowski ve
xiliferum Ciechanovien parentem vestrum et vos
GG Bobrowscy parte ab altera adjudicatum sibi actum Cessae
assicit una cum provisione sibi actum Solvatis qua
propter citamini advidend et audiend ad perso
lutionem Suprasonae Summae cum pone per senten
tiam Iudicij Officij nostri stringi Solutionem
Summae cum pone ac id quod juris et justitiae erit
Conc vos statuj decerni et sententiari per sin
adcitamini sitis itaq advenienti parituri et
Praemissa Iudiciater responsuri Datum in Cro Plocen
Festa in Crastino Cinerum anno Dni 1744to
in diem hodiernam incidens et provenien partibus
ipsis utrisq et quid actorea per S. Antonium Ma
lewski in scripto plenipotentem citata pro interesse

M.M. Szydłowskich per S. Joannem Mianowski
pro interesse Gnosi Francisci Bobrowski p S. Joannem
Chmielewski pro interesse reliquorum Gnosorum Bobrowskich
per eundem S. Chmielewski coram Judicio Officij Praesenti
Comparens et secum Judicialiter Controvertens quarum par
tium Controversijs Coram se inductis auditis ac docu
mentis pensatis quo ad interesse Gnosorum Bobrowskich
respectu medietatis Summae nempe quadringentorum
Florenorum Polonicalium ex Summa Octingentorum Florenorum
Polonicalium decreto Judicij sui in anno 1730 F. 2da post Fm
Sanctorum Trium Regum prolato ad Mcio Kucborski
Succamerario Zakrocimensi adjudicatum provenientem nunc
p partem actoream vigore Cessionis Praetensae siquidem
Comparens modernus Gnosorum Bobrowskich quieta
tionem manualem de Summa eadem quadringentorum
Florenorum Polonicalium ac processu de data ejusdem in
Derabski die prima Octobris in anno eodem quo ad decre
tum intercessit 1730 anno manu praefatum ad M. Succa
merarij Zakrocimensis Subscriptum in Judicio suo producit
proinde Judicium Officij Praesentis attenta eadem quietatione
in rem Suprascriptum Gnosorum Bobrowskich Serviente eodem
GG Bobrowskie a Solutione Summae ab ipsis Praetensae ac
quavis impeteticione liberos fecit et pronuntiavit facitque
et pronuntiat Praesentis quo spectat MM Szydłowskie respectu
medietatis alterius similis ejusdem Summae Quadringen
torum Florenorum Polonicalium actoream partem ab ejusdem Praetensae
Judicium Officij Praesentis ex racionibus in Judicium suum
inductis suspensa decisione Causae cum ejusdem Mcis
Szydłowskie necessariam esse adcitationem Mci Egidij
Kucborski Jurisdatoris partis actoreae uti Successoris
ad M. Zakrocimensis per partes utraque Censuit Censetque
Praesentis quem partes eadem utraque pro sequenti Judicijs
post Festa Solennia pentecosten prius et proximius

Incidere Principue pars citata adcitare adcitatus vero
Comparere debebit et tenebit idq sub poena Bañnis
idq sequen Querelam Castren Plocen prius et proximi
us ab hinc in Cro Plocen celebrand publicanda
terminum partibus memorato utrisq in Pallegatis
Judicat sine ulla adcitatio Conservando Comparen
di peremptorium Decreti Psen vigore Huq in
Continenti M R G Honestus Gregorius Rotiecki de Pro
nowo authentica palam Rit quia ipsi adcitationem
literalem sigillato pternis Psen servien editi Con
pfato Acto ad B. Zoromino Sabbatho post Cineres
pme pterito anno Psen detulit etc etc

Major inter Gnosos Antonowicze et Relicto ob M Harski
Juxta actum executionis in Bonis inferius nomi
natis Officiose per infra specificatum Q Burgra
bium Castren Plocen expedite ac manu ejus
propria subscripte in Tenore tali Acto in B Oto
czna M Konstancia de Rydlowskie relicta
ob M Alberti Harski Dapiferia Rosanen
Consertis hereditate ante portam aclusa Curia
eorund Bonorum Sabatho ante festum SS Simo
nis et Judae apostolorum proxime anno Dni
1743 Coram Q Alexandro Glinicki B. C. P.
in praesentia nlium Joannis Wysowski Alber
ti Hosinski ac Mlis Rni Gnalis providi Ja
cobi Kwiatkowski de Hosinki authentici et
Jurati Actuj Psen adcitantis et eund acta
mantis Officium Burgrabiale Videlicet
Suprascriptus Q B in Actu Contentus adhae
rendo legibus Rni de peragendis Executio
nibus Sanctis tum quoq insistendo ex mu
nere Officij suj additioni a M Thoma
Gregoria a Dbowa Gore Dbowski Plo

censi Plonscen Capitaneo ex requisitione Officiosa ~~ex~~ Rnosi O actore jure vicentis vigore pœnæ Banitionis cum ejus publicationis in Cro Plocen Feda in Crastino Festi S. Michaelis Archangeli Anno præsen proxime præterita et hoc respectu Contravensionis Decreto Judicij Officij Castren Plocen Feda ante festum S. Margarethæ Virginis et Martyris proxime præterita ~~et hoc respectu~~ ~~Conqver~~ Anno præsen inter eundem G. actorem jure vincen ab una et Mcam Constanciam de Szy-Otowskie ob Mci Alberti Harski Dapiferi Rosanen relictæ Consortem Viduam Citto jure victo parte ab altera prolato nempe n. Solutionis Summæ Quingentorum Sexaginta Florenorum Polonicalium pro damnis præfatum G. Actorem Jure vincen Juramento evicto una cum pœna Lucta quatuordecem Marcarum polonicalium Decreto memorato adjudicato circa manifestationem obtentæ et publicatæ ad Bona supranominata Otocznia cum supradictis Ntibus ac Mli in Actu Contenen idescendit jurisdictionem suam Officiosam avisata prius parte citto ac Scurritte publica Actibus ~~ac Judi~~ Juridicis Congrua per Vocem prædicti Mlis proclamata fundavit parte supra scra quod Actoream jure Vincen tam Citto jure victo cum Juribus et Defensis Juridicis ad suum Officium ejus Mli acclamare demandavit ad cujus Mlis acclamationum plr Comparens Nlis Joanes Wa-~~Jaski~~ a parte Acto ad urgendam executionem plenipotens delegatus ~~de~~ producto supra scro Decreto ad pœna banitionis cum ejus

publicaone petyt executionem de Bonis parte citto
pirevutto fieri et peragi qm quid executionem G B
peragere Voluit verum quoniam ex adiyso a par-
te citto pirevuta ad Actum executionis veniens
plr Nlis Albertus Mosakowski administrator
Bonorum Pmissorum eandem executionem his for
malibus Broni tey exekuty imieniem Pani mo
iey Ktora Dekretu z iedney inquizycyi przeci
wko prawu Tribuna ferowanego niesłucha
a w Tribunale oskarowane tegoż grac będzie
impugnavit et fieri n admisit qua Impugna-
tione G B attenta ne partibus in quopiam pre
judicare Videat Causam hanc cum toto Illius effe
ctu ac partibus Ipsis utrisque adque impugnatore
praesentem executionis rursus ad Judicia Officij
Castrensis Plocensis undecemersit pro ulteriori
dijudicaone nemper Trnos Querelaro proximis
ab hinc in Castro Plocensi Celebrandis remi-
sit remittitque praesentem Trnum partibus ejusque u
trisque ac impugnatori praesentem executionis in ibidem
ne ulla adiutatione prefixit assignavit et Con
servavit paratum peremptorium Decreti Sui
executorialis Vigore Alexander Glinicki
literas ipsi gillata B C P. manu propria tum quoque ex adiutaone
Castrensis Capitaneali plocensis Thomas Gre-
gorius a Dębowa Gera Dębowski plocensis Plon
scensis et Capitaneus Vobis Mus Constanciae de
Szydłowskie relicto ob Mci Alberti Karski
Dapiferi Rosanensis Iserti Viduae Matri tum Mi-
chaeli Alberto et Stanislao Filijs Fratribus Ko
niter Vos Germanos Karskim de personis Bo-
nisque

Bonisq Vestris ~~[illegible]~~ Qualiter omnibus vigore Regio
et nostra qua hac in parte fungimur Capitaneali
authoritate mandamus ut in Trnis Querelarum
Causarumq Officij Judicijs Fzda prius et proximius
ab hinc in Castro Plocens Celebrandis plr ac
peremptorie Compareatis ad Instantiam Q. Ma-
riannae Podoska Q. Joannis Antoniowicz Mariti
Laesivi Consortis actricis ~~[illegible]~~ quae Vos ~~in~~ assisten-
tia de Jure incumbentium authoritate et assisten-
tia inhaerendo Manifestationi per se actricem Con-
injuriosum Maritum Coram Actis Authenticis Qui
factae citant post translapsum Terminum seu Ter-
minos ~~ad parata~~ si qui pro amissis Imputant
ad parata quaevis Decreta per Maritum vobis in
stitutum nempe ad paratam remissionem ab Offi-
cio Burgrabiali ad Judicium suum factae et hoc
ratione non solutionis Summae Quingentorum Sexagin-
ta Florenorum Polonicalium pro damnis persuae
actricis Maritum Juramento evictae ~~[illegible]~~ una
cum poena lucta in Decreto expressa nunc vero actrix
de nova radice uti haeredissa Bonorum Wisniewo et
Wisniewsko ipsamet non maritus extat Summam
eandem suprascriptam uti haeredissae persolvatis qua-
re citamini seu ad citamini Vos ad Videndum et
Audiendum ad persolutionem Summae Quingentorum
Sexaginta Florenorum Polonicalium poena lucta
in Decreto expressa nec non pro Contraventione
Decreto ac publicatione poenae Banitionis circa
manifestationem obtentae Sententiae Ipsius Judi-
cij Praesens Stringi Solutionem instanteam una
cum Contraventione injungi ~~ut~~ et id quod Juris
erit cum Vos decerni et Sententiari sitis pari-
turi Trnum eundem attentaturi et ad praemissa fu-
tus Vobis in Trno Trm enerranda Judicialiter re-
sponsuri Datum in Castro Plocens Fo post Cineres

proxima Anno Domini 1744to Vigore itaq praeser-
tae Remissionis ac adcitationis in diem hodier-
nam incidens et provenien partibus Ipsis
utrisq et quidem Actorea per G Jacobum Kesicki
Plenipotens Inscriptio citto per G Antonium
Chmielewski plr Coram Judicio Officij
praesens Comparens ad repositionem ejusdem Gno-
si Chmielewski hoc idem Judicium dedit et
Concessit Dilationem Majoris M Michaeli
Varski Dapifero Rosanen ex quo Causas
Majoris Importantiae in Judicijs Castren
Macovien protunc attentat quam probabit
literatorijs documentis juxta legem ad se-
quentes Querelarum Castren Plocen Trnos
prius et proximius ab hinc in Castro Plocen
post Festa Solennia Pentecosten incidens
Trnum partibus memoratis utrisq in pallegatis
Judicijs sine ulla adcitatione Conser-
vando Comparendi peremptorium Decreti
praesens Vigore Hucq in Continenti M R G Ho-
nesty Gregorius Rokiecki de Bronowo Judtis
palam vit quia Ipse Citationem literalem Sigil-
latum pro Trnis praesens servien edictum cum praefato
citto ad Bona Otocznia Sabatho post Cineres
proxime praeterito Anno praesens detulit exportavit,
Et Scribat Relatio juxta Stylum Cancellariae

Dilatio inquisitionis inter M. Starypienski
et Nles Brudnickie a alios

In Causa et actione Judiciaria infrascriptam inter Insti-
gatorem Judicij Officij Nostri ejusq Delatores M
Laurentium Notarium Terrestrem Dobrinen Parentem et
Gnosum Matthiam Vice Notarium Terrestrem
Dobrinen Starorypienskie actores ab una et Nles

mathe

Matthevm seu alterig Cujusvis nominis Sutkowski vi
tricum et Catharinam d. N. Stanislay Brudnicki ad
videng Conjuges Matrimonium d. Stanislai Brudnicki in pri
mo voto procreatam filiam Reprasentes ad Famulum fide
fragum et quid maritalem Consortem cum ejs bona
riti authoritate et assistentia ~~Nro post obtentam~~
~~super ejs Contumaciam pdictam~~ ad Judicium Officij pdicti
~~parte ab altera citto~~ inhærendo poni ~~aut~~ coram alijs
authenticis Regni facta ad Judicium Officij pdicti parte
ab altera citto p cognia ejs Nris Brudnicki Successoribus
vitio Rne vesta inferiori Statim a Nro Actore Sovam
vestem inferiorem et pronecessitate aliquod Typphoneum
accepit post vero decem hebdomadas elapsas Nijs a Nro
Actore ad avittem Bot Brodnicen acceptis Quing Typpho
nibg pro emendis Varijs rebg et literis per Turmam Cracoviam
mittendis atg Franco actoris propria Valoris quindecem Typ
phonis tam argento a Subjecto alias od rzedzika quam
alijs rebg Valoris Quinquaginta Typphony ex serinio fur
tivo modo accepto discessit relicto Vero equo in ho
spicio in cad Civitte Brodnicen non redditis literis cum
pdicta summa argento et rebg furtivo modo ablatis
ad Matrom et Vitricum aufugit actorem elusit et da
mnificavit Ejs Vero Nros Sutkowskie Conjuges eund Fa
mulum fide fragum Conservant nec eund remittere
Voluerunt exindeq tam Ejs Nros Sutkowscy Conjuges
ges ratione Conservationis eig et non remissionis quas
Ipse Nros Brudnicki rationem Mti actoris clu
sionis et damnificationis argenti et aliarum
rerum furtivo modo ablationis pdictas pro quali
tte incubuerunt et in se traxerunt citanq ejsdem ad
videng et audieng Ipsos Nros Sutkowskie ad re
stitutionem et solutionem taxe rerum furtivo
ablatarum modo ex fortuna ejusd Nris Brudnic
ki mungi Ejs vero Nros Brudnicki pdictis exem
plaribg puniri et id quod Juris et Justicig erit
exequi et sententiari pdicty alias citatione Ipsa
~~Nro~~ Oblatum per Mum Parentem Vatorem Secundo post
obtentt super Ejs Contumacia pdicta ~~interim~~
~~protestationi Contractis~~

~~Sub actu 7.2de~~ Imo post D. Lætare ~~Qualem~~ ~~pma~~ anno 1744

præmissa latiore in se ~~existente in~~ Complectens in diem hodiernam rite ac lme Cadens partibus Ipsis utrisq et quid Actorea per Illustrem Admodum Rndum Sebastianum Staroripinski Notarium Consistorij Plocens Filium nne Mci Parentis sui ac aliorum Actorum nne plr citt pro Interesse Nlis ~~Stanislai Brudnicki~~ Mathæi Sulkowski suo et Consortis suæ nne tantum plr. pro Interesse Nlis Stanislai Brudnicki Privigni per eundem Nlem Mathæum Sulkowski Vitricum plr Coram Judicio Officij præsens Comparens et secum Judler Controvertens quarum partium Controversijs Judicium Officij præsens Coram se inductis auditis suspensa Decisione causæ præsens ad affectationem partis Actoreæ hoc ipsum Judicium dedit et Concessit Dilationem Inquisitionis parti Actoreæ in probationem objectorum juxta Contenta in Citatione expressa quam Parti citt in re probationem ad Sequens Querelarum Castrens Plocens Trnus prius et proximius ab hic in Cro Plocens Celebrandæ partibus memoratis utrisq in pallegatis Judicijs+ Conservando Comparendi peremptorium Decreti præsens Vigore. Hicq in Continens Mlis Rni Gnalis Honestus Gregorius Rokiecki de Bronowo authenticus et Juratus palam rvit quia Ipsis Citationem Literaltem sigillatt pro Trnis præsens servierit editt cum præfatt citt ad Bona Kozice ~~juxta datt in~~ Cæteria secunda post Dominicam Invocavit quadragesimatt proxima anno præsens tum et ejus primam ex qua pœna Contumaciæ est obtenta &c &c

+ Sine ulla additatione.

Major Inter GG Milewskie et Sempławskie

In causa et actione ~~Judiciaria~~ Judiciaria infrascrā inter GG Antonium Milewski et Florentiannam nicka Conjuges et GG Antonium Sampławski et Mariannam de Kurskie invicem Conjuges Venatoriæ Terræ Dobrinen. et quiæ Maritatam actricem ~~tam~~ cum mariti sui ipsam quoq maritatam citatam cum mariti Ipsi authoritate et assistentia inhærendo inscriptioni authenticæ super summam sex Millium Tynphonum in rem et personas actt recognitæ tum et contractui inter Ipsi ab una et se actores parte ab altera respectu tenutæ Bonorū Drozdowo Ecclesiastica Conscripto ad Judicium Pseng parte ab altera citt pro eo quatenus Ipsi summam sex Millium Tynphonum sibi actoribus inscriptam persolvant Bona sæpe dicta Drozdowo in vim provisionis a summa præfata sex millium Tynphonę polonicatt provenienę dimissa sibi rehabeant, reparationem edificiorum seu potius denoviter exstructionem subsecutam tum et inseminationes omnes tam hyemales qm vernales in Bona Ipsorū per actores Comportatos recompensent Citant igitur ad videndum et audiendum Ipsi ad persolutionem summæ præfatt sex Millium Tynphonum rehabitionemq eorundem Bonorum supra nominatorū nec non Compensationem tam pro edificijs qm p inseminationibus utrisq Sententia Judicij Officij Pseng stringi ac id quod Juris erit exequi et Sententiari Pseng alias citatione ipsa uberiq in se Complectente in diem hodiernam legitime cadente et provenienę partibus Ipsi utrisq et quiæ actorea p Gnosum Antonium Malewski in verum plenipotentem citata p G Bartholomæum Goscicki B C Plocenę Coram Judicio Officij Pseng Comparenę ad repositionem ejusdem G Goscicki hoc tal Judicium dedit et Concessit dilationem Majoris G. Antonio Sampławski Venatoriæ Dobrinen. ex quo causas majoris importantiæ in Judicijs Castrenę Vysogrodienę protunc attentat qm probabit literatorijs documentis Juxt Legem cum cæteris citatis Judicium Officij Pseng causam hanc suspendit suspensamq esse declarat

ad sequenc Querelar Castrenc Plocenc Ternos post
Festa Solennia Pentecosten incidenc Termino parti
bus memoratt utrisq in p allegatis Iudicijs sine ulla
adcitatione Conservando Comparendi peremptoriam
Hicq in continenti M R G H Gregorig Rokiecki de Bro
nowo authenticus et Iuratus palam Rvit quia ipse
citationem literalem sigillatt p ternis psenc Ser
viene editt Conc pfatt citt cad Bona Maluzynte
ria Secunda post Dominicam Invocavit Quadrage
simalem pme pteritt anno psenc detulit expor
tavit posuit, reliquit et de positione notificavit
de quo psenc Id Mlis fecit relationem

Sub Actu F. 2dæ post Dominicam Lætare Quadlet proxima anno Dni 1744:

Banitus Rykaczewski per nn Zdunowskie

In termino Conservato ex adcitatione literali Castrensi Capitaneali Plocensi Tenoris ejusmodi, Thomas Gregorius a Dębowa Gora Dębowski Plocensis Ploncensis &c Capitaneus, Tibi Gnoso Alberto Rykaczewski de persona Bonisq Tujs Generaliter omnibus vigore Regio et nostra qua hac in parte fungimur Capitaneali auctoritate mandamus ut in Terminis Querelarum Causarumq Officij Judicijs prius et proximiq ab hinc in Castro Plocensi Celebrandis personaliter ac perum Ptoriæ Compareas ad Instantiam Generosorum Stanislaj et Teressiæ Virginis inuptæ Zdunowskich Actorum qui Te et quidem Virgo Innupta cum Assistentia Fratris natu Majoris ad paratum processum paratam dilationem majoris et munimentorum paratam Condemnationem et hoc adhærendo scripto Certo manuali per Te sibi Actoribus dato adcitant pro eo quatenus Tu Summam quadraginta Tynphonum polonicalium scripto præfato assecuratam cum provisione per solvas vestes autem vigore scripti restituas ac in toto satisfacias pro quo citaris sis itaq Termino advenienti pariturus et Judicialiter responsurus datum in Castro Plocensi Feria Quinta post Cineres proxima Anno Domini 1744 in diem hodiernam incidente et proveniente partibus ipsis utrisq et quidem actorea per Gnosum Stanislaum Zdunowski suo et aliorum Actorum nomine personaliter citata per Gnosum Josephum Rykaczewski personaliter Coram Judicio Officij Præsentis Comparentibus et secum Judicialiter Controvertentibus quibus Controversijs Judicium Coram se Inductis exauditis Teneri Comparentem modernum partis citatæ producere Plenipotentiam a Principalibus Sujs et ut eandem producat idq in instanti decrevit præsentibusq decernit quoniam Ill. Josephus Rykaczewski ipsemet Comparens non producit imo a Comparitione recedit proinde pars præfata actorea Coram Judicio Officij Præsentis personaliter Comparens et F. Terminum eundem hodiernum per totam Judiciorum

audientiam legitime attentans memoratam partem Ci-
tatam praesenti in Termino disparentem Tribus
et ultra Juris formam vicibus quatuor per mtem
Rni Gnalem honestum Gregorium Rokiecki de Bro
nowo Judicialem uti ante ita et post officiosum Are-
stum tempestive per Gnosum Bartholomaeum Gosic-
ki interpositum et per Judicium Officij Praesentis
susceptum et Connotatum clamatam et vocatam non
tamen Comparentem in lucro solutionis summae Con-
demnavit ulterioraq sibi ~~per Judicium Officij Prae-~~
~~sentis~~ ea in Causa Juridice exequi postulavit et Judi-
cium Officij Praesentis Juri Communi affectationiq
partis Actorae ut licite annuendo poenam Banitio-
nis super memorata parte Citata non Comparente
obtentam decrevit ac ipsummet citatum Gnosum Al-
bertum Rykaczewski esse banitum Juri Cummuni Con-
trarium et Rebellem sententia sua declaravit ad quam
publicandam banitionis poenam ministerialem Rni
Gnalem honestum Gregorium Rokiecki de Bro-
nowo Judicialem addidit et deputavit qui quidem
mtis Rni Gnalis parendo Deputationi suae a Judi-
cio Officij praesentis habito eandem Banitionis poe-
nam modo praemisso supercitata parte obtentam
ac decretam ac ipsummet Citatum esse Banitum
Juri Cummuni Contrarium et Rebellem hic in
Atrio Stubae Judicialis ac in alijs locis publi-
cationis Consuetis in Praesentia multorum variae
Conditionis et sexus hominum ad Judicia Moder-
na quorumq publicum Congregata alta sua prae-
conica et sonorosa voce proclamavit publicavit et
ad notitiam omnium protunc praesentium in dubij-
am deduxit de quo praesentem idem Ministeri-
alis e loco publicationis ad Judicium suum redi-
ens fecit relationem post quam publicatam Ba-
nitionis Poenam Judicium Officij Praesentis pro
facienda in praemissis ~~pro fac~~ juxta praescriptum
Juris Communis executione officium Competens
videlicet Gnosum Antonium Chmielewski Bur
grabium Castrensem Plocensem sive quemvis qui pri-
us faciliusve Conduci poterit addidit et deputavit qui

quidem Gnosus Burgrabius eandem executionem Officiosae de Bonis Citati peragendam ad primam Partis Actorae requisitionem Decretique praesentem exhibitionem non obstantibus quibus vis Iurium oppositionibus faciat et peragat idque sub poenis contra renitentes officiales in legibus Rmi descriptas nemo vero eandem executionem ~~nec per se~~ officiose de Bonis Citati peragendam nec per se nec per suas quas vis sub ordinatas audiat impugnare personas idque sub sortiva poena Banitionis perpetua contra impugnatores praesenti interposita ~~in~~ hicque in continenti ministerialis Rmi Gnali Honestus Gregorius Rokiecki de Bronowo Judicialis palam recognovit quia ipse ad Citationem literalem sigillatam pro Terminis praesentibus servientem editam contra praefatum ad Citatum ad Bona Rykaczewo magna sortemque Citati ibidem sittam feria 6ta post Cineres proxima Anno praesenti detulit exportavit posuit reliquit et depositione ut Iuris et moris est notificavit de quo praesentem idem ministerialis fecit relationem

Banitus n Szumanski per n Ptaszkowska.

In Termino hodierno ex citatione literali sigillatae Castrensis Capitaneatus Plocensis ad cassandam Servientis tenoris sequentis Thomas Gregorius a Dembowa Gora Dembowski Plocensis Plonscensis etc Capitaneus Vobis GG. Instigatori Judicij Officij et Francisco Męczenski et Barbarae de Ptaszkowskie invicem Conjugibus de Officio Personis Bonisque vestris gnalis omnibus vigore Regio et nostra qua hac in parte fungimur Capitaneatus authoritate mandamus ut in Terminis Querelarum Causarumque Officij Judicijs Feria 2da prius et proximius ob hinc in Civitate Plocensi celebrandis plus ac peremptorie compareatis ad Instantiam alterius Instigatoris Judicij Officij nostri ejusque Delatoris n Stanislai Mci Szumanski Actoris Cassandae Ubi vos et quidem Te Maritatae Consortem cum Mariti Tui authoritate et assistentia inhaerendo manifestationi Coram Actis authoris Rmi factae ~~Citat~~ idque in eo Quam primum Sibi Actori Cassandae de quadam Condemnatione ex instantia Tui Pars

adhaerens in Judicijs Castrensi Plocensi superse actt. obtentt. innotuit illi-
co a prima notitia citat ad videndum et audiendum Conde-
mnationem eandem ut Capitose et praecipitanter obtentt. per
~~Sententiam Judicij Officij~~ tolli cassari et annihilari nulli-
tatisque vitio subici actt. Cassandae ad pristinum honoris gradum
restitui in negotio vero quod ~~Juris et Justitiae erit Statui~~
et ~~Sententiari~~ nihil omninus vos poenis condignis pro ag-
gravatione sui actt. Cassandae honoris puniri ac eo quod Juris
erit decerni et Sententiari Datt. in Castro Plocensi
Datum in Castro Plocensi Feria 2da post Dominicam
invocavit quadragesimalem proxima Anno Dni
1744 hucque in Continenti Ministerialis Rni Jnalis
Honestus Gregorius Rokiecky de Bronowo Judici-
alis palam recognovit quia ipse Citationem Jnalem
Sigillatam pro Terminis praesentibus servientem editam
Con Pfatt Citatt ad bono Dambruske sortemque Citatt ibidem
sittam ~~seu~~ possessioni Citatt subjecta juxta Datam
in Citationem positam anno Pren detulit exportavit posuit reliqt
~~et~~ depositionem notificavit de quo Psens idem Mlis
fecit relationem quam quidem ~~idem Jnos~~ Citationem
ad Cassendam servientem idem Jnosus Stanislaus Szu-
manski Actor Cassandae Coram Officio Psens personali-
ter Comparens approbavit Confirmavit et ratificavit prout
praesentibus approbat Confirmat et rathificat. Tum
quoque ex remissione in bonis inferius nominatis per Jnosum infra specificatem
Burgrabium Castrensi Plocensi expedita ac munus
ejus propria subscripta Tenoris ~~seu~~ ejusmodi actum
in Bonis Villae Dambrusk sorteque N. Stanislaj Szu-
manski haereditaria Feria 2da post Dominicam
oculi Quadragesimalem proxima Anno Domi-
ni 1744 Coram Jnoso Rocho Antonio Smar-
zewski Burgrabio Castrensi Plocensi in Praesen-
tia NN. Nicolai Rycherski et Pauli Sachoc-
ki nec nonnullis Rni Jnalis providi Casimiri Czayka de
Smarzewo NN autenticis et jurati ad actum
Psens acclamandi assumpti et eundem acclaman-
tis qui quidem Jnosus Burgrabius Castrensi et
Plocensi inhaerendo Regibus Rni de peragendis

executionis

executionibus sancitis satisfaciendo quoq numeri Officij
suj ac Additioni a Judicio Castrense Plocense ad in
fra scripta peragenda habitae parendoq ex Requi
sitione officiosa nobilis Barbarae Ptaszkowska
N. Francisci Meczenski Consortis actricis et ju-
re vincentis vigore penae Banitionis cum ejus
publicatione de actu ejus in Castro Plocense
in Judicijs Castrense Capitanealibus simulq
Judicijs Causarum Officij et Quae relarum
una cum Continuatione anteriorum Causa
rum in Diem hodiernam incidentibus Feria
2da in Crastino Festi Immaculatae Con-
ceptionis Gloriosissimae Virginis Mariae
Anno Domini 1743 super nobili Stani
slao Szumanski et hoc in ~~Casu~~ Causa ra-
tione non solutionis Marcarum Decreto Castrense
Plocensis Feria 2da ante festum Sanctae
Margarithae Virginis et martyris proxima An-
no Domini 1743 ad Judicatarum obtentae
publicatae ad Bona superius nominata
cum supra scriptis Nobilibus ac praedicto Mti Con-
descendit Jurisdictionem suam officiosam
Custodita prius per eundem Mtem securitate
publica circa ejusmodi actus Juridicos obser
vari solita fundavit partes utrasque tam Actore-
am jure vincentem quam Citatam jure vi
ctam ad suj praesentiam eidem Mti acclamare in
junxit ad cujus Mtis acclamationem personaliter
Comparens N. Paulus Sachocki adur-
gendam executionem a parte Actorea sub-
stitutus Plenipotens reproducta supra scripta
publicatione penae Banitionis petijt executionem
De Bonis Citatis jure victi fieri et pagi et
licet quidem eandem executionem uti nemine im-
pugnante a parte Citata Jnosq Burgrabius
postulationi partis Actoreae jure vincentis an-
nuendae de Bonis Citati peragere ac ad Conscri
ptionem Inventarij Condescendere voluit quoni-
am ~~ad~~ autem processus nec dum est sufficienter
perductus idcirco ne cujusviam partium aliquod

vrd judicium interne vidcat id Grodz Burgrabius ab
eadem executione super sedit et Curiam Ebene pleni-
ori Citatoe et Bonor. eor. Convictione ad Judicium offi-
cij Castren. Plocen. unde emersit rursus remisit et
Terminum partibus in primis et protinus
ejsdem ab hinc in Castro Plocen. Celebrandis sine
ulla Citatione Spsit assignavit et Conservavit
Comparendi perumptorium Decreti sui executori-
alis vigore Antonius Lochus Imar Zewski Bur-
gyabius Castren. Plocen. mpp. Ex Termino citat.
hodierno vigore tam prod. in forte Citationis ad Cassandr.
servientis quam remissionis in diem hodiernam inci-
dente et veniente partibus ipsis utrinq. et quidem
Actor Cassandr. et negotij Principalis citatus per-
sonaliter citata Cassandr. et negotij Principalis A-
ctorea Spa Barbara Stasz Lewicka P. Fran-
cisci Chrostenski Consortem in assistentia S. Joan-
nis Chmielewski Personaliter Judicium resolven-
do remissionem ab officio Burgrabiali Castren.
Plocen. et Bonis Villa Zamborsk ad Judicium
suum facta Controversijs partium auditis et bene Consi-
deratis licet dicta pars Actorea pœnas Contraven-
tionis ex ratione Bonor. Solutionis marcar. Decre-
tis anterioribus adjudicatis super parte Citata
nempe P. Lumanski irrogandas exposcit quoni-
am vero arestum super marcas actoria adjudi-
catas ex parte Spi Andr. de Lumanice Primi
et P. Nicolaj Ostowski ad Effect. adi. nuptus Spi.
Valentini Stuchowski Consortis Coram acto
Ebene Feria 2da proxime Dominicam Oculi Que-
dragesimalem proxime preteritam Spa Mem
recognitum et moderatum Causam respe
ctu obuctæ Pœnæ in persona Spati et P. Ostow-
ski primi Maritj patrate ead. P. Stuchow-
ska Curiæ actrici moderna ac aliqs Citatis
pro de quo promede Consideretj eadem in petito
aresto non Contravenisse eandem P. Lumanski
Judicio Decreta in venit nil omnino relatato eodem
aresto decernit Judicium quatenus Nobilis Stani-
slaus Lumanski primo Satisfaciendo Decreto an-
teriori Judicij sui Feria 2da ante Festum
S. Margarethæ Virginis et Martyris in Anno
proxime lapso inter partes prolato Marcas triginta

te quinq

quinq; Polonicales pro vulneribus Tatatas ac Juramen-
to p̃ per Actricem evictas una cum p̃d̃na Septem Mar-
cas Polonicalium nec non eã p̃d̃na Trium p̃ lui quatuor
decem Marcas Polonicalium in Actoratu ~~Curiæ~~ N̄r.
Pretzèskich Conjugum R. Szumańskí intentato
& decretum antiq̃ circa eyrestum de Turri adjudi-
catas Marcas quatuor decem polonicales pro re actri-
cis ex moderamine Edem Judicij Loci ad inventas
Durantibus Judicijs Actrici Solvat et enumeret lu-
cita & cuiq; Actatum p̃d̃na quatuor decem Mar-
carum Polonicalium parti et Judicio per me-
dium ri in stanti solvat in Sublatis rem vero con-
demnationis hac in Causa obtentã ac peractã
executionis ~~decernit~~ ~~Jud~~ ~~quatenus~~ decrevit Edem
decernit quatenus ut R. Szumańskí p̃d̃nam quã-
tuor decem Marcarum Polonicalium parti Judicio
& medium similiter in instanti durantibus Judi-
cijs Solvat sub p̃d̃na Banitionis. tandem Actata
pars Actorea Coram Judicio Officij Personaliter
Comparens ~~et~~ & Terminum cum hodierno
& totam Judicio & audientiam ad limitationem
Judicij & Edem attentatas petijt rationem
Solutionis & R. Stanislaum Szumańskí Pa-
carb ri Decreti eod adjudicatã ad publicandã
Banitionis p̃d̃nam cum ea vi Decreto ~~Stato~~ Con-
traventionis et marcarũ n Solutionis p. R. Stani-
slaum Szumańskí Incubitarũ Item Szumań-
he nestum Grzegorium Rokicki de Brzo-
we Judicii alem addi et deputari cuius Petitori
affectationig Acta Act. Judicium Officij presen-
ti licite annuendo ad eand publicand ~~Delictam~~
Banitionis p̃d̃nam supra scriptum Item R.
Gnatem honestũ Grzegorium Rokicki addi-
dit et deputavit qui quid Mihi Satis
faciendo deputationis del a Judicio Edem
habitã cand. p̃d̃na Banitionis & Judi-
cium Officij P̃d̃tem ~~super~~ eod R. Szu-
mańskí decretam ac p ipsum Incubitan
dam n Solutionis Marcarũ ~~eod~~ in De-
creto supra Connotato expressarũ esse banitum
Juris Communis Contrarium et Rebellem hi

in Atrio Stubae Judicialis Dac in alijs locis publicaõm Consuetis ~~alta sua Pconica~~ Pcem plurima nobilitate ad Judicia moderna horq publicum Congregata alta sua Pconica Tenorosa voce proclamavit publicavit et ad notitiam omnium protunc ad stantium in dubiam deduxit de quo Pcem id Mlis eloco publicaõnis ad Judicium suum rediens fecit relaõnem Postquam publicaõ Banitionis pœnam profaciendi in præmissis iuxta præsentem Juris Communis Executione Judicium Officij præsentem decrevit præsentibus decernit: Quatenus I B C P. qui prius requisitus fuerit facilius conduci potent ad prima Porto Autoreæ requisitionem Dei Pcem exhibitionem eandem executionem de Bonis citti Semotis Jurium oppositionibus faciat et peragat idq sub pœnis cum renitentes Officiales legibus Pcem desiras Nemo vero eandem Executionem Officiose peragendi nec per se nec per suam quasvis Subordinatas audeat Impugnare per sonas vel seorsiva banionis perpetuæ pœna: præsentem interposita Dero.

Delatio Inquisitionis inter Sarnowski et Dobrski ac alios

In Causa et actione Judiciaria infra Scripta int Instigatorem Judicio Officij Præsentem ejusq Delatores Nobiles Gaspar Sarnowski et Elizabetham Perkoska in vicem Conjunges et eo quidem dorsum assistentia maritus actores ab una et GZ Paulum et Rosaliam de Ciutkowskie in vicem Conjunges adq Adamum Dubrskie nec non laboriosam Dvam Subditam et ~~quidem mordatem Actrium cum maritis suis~~ et quidem Maritatem cum Maritis ipsis Subditam cum Domini Authoritate et assistentia in hærendo Pcestatio nibus ac vulnerum oductionibus auctentice factis 2do post obtentam Contumatiam pœnam ad Judicium Officij Pcem Parte ab alta Citatos ex eo quia ipsi omnes juniti n attentis legibus et constitutionibus Regni quæ neminem opprimere jubent Imo serio vetant et prohibent

ausi sunt

Dm Toma Do

ausi sunt licentiose & sumpserunt necnon quam plurimum equa
valoris quam razorita [illegible] nunc ex dolo tantum odio
ad ffarestam Dñi Dubrskii ab agere ab aratam inforesta
& longum tempus detinere & inde exhalationem
ejusdem ejn causare anseres anates gallinas indicis
actoris proprias interficere et canibus venatibus devorare
his no econtenti in ejrjs damna & injurias et
gratis causare viam publicam ejjs liberam Nobili
Elizabetha de Perkowsie Sarnowskie interjcere ac postre-
dese verba opprobria aliaq plurima irridia nonnunq pro-
banda obicere secundario tempore vero ejrjs Dñi Dubrs.
coassumptis laboriosis Antonio Stanislao et Martyno
subditis ffortis ejsdem ad holoduim armata manu
cum baculis et Bombardis maritum actoricem
super invadendo invadendo formata ffestu-
ca ffensione ledere et contemptuare ac postere
pte baculo actoris qui defendebat & subditos detentum
eodem baculo in manibus rusticorum converberare con-
vulnerare humi p̃strare & strabum aliquoties colaphi-
sare et baculo grandi [illegible] concutere & contortem vero
actoricem maritum suum putantem & trudere stru-
dam colaphizare ledere diffamare ex holodio a-
ctorum ejrjs [illegible] hizinia hicmalis semmi coretum accipere
demum actorum ejrjam aliquoties ejus invadere fores
et fenestras lapidibus ejcutere in ejrjam ma-
nifestd dissidare furmenta varij grani ex holodio
officiose ejrj actorici tradito violenter ejcere damnu
notabile causare stramina in ejplementum in
ventarij actoris ejrjs accipere denegare imo con-
tortem ejsta stramina [illegible] absentia mariti
accipiendam diffamare & ipse nihil adamus
Dobrskii fassi nil de semi coretum mendum ra
aziens ab actore mutuo accepta ad huc usq tem-
pus no restituit imo circa regestionem actr
diffamavit ipsa vero laboriosa subdita Eva ex
mandato ejs Dubrskiana Domini sui cum gra
di baculo actore opprimere attentavit [illegible]
dysteid et Borjs actoris proprijs notabilia damna
intulerunt per domos nonnullas in ejspectione acto
subordinatorum violentias injectione & spandas pe-
getrunt & Sarnowskii marito actr manum ira-
mica convulnerarunt alteram in convicientia et
damna tam juncti in quam dorsum causa-
runt et ecsuti sunt p̃dnas ex inde demeritas
lucubuerunt et in ejsis traderunt imo quibus [illegible]
[illegible] citant alias citatione ipsa de ejrjsis latorem de

Edictante

existente vñ diem hodiernam legitime cadente p̃ar
tib⁹ ipsis et eorum actorca p̃ Gaspar Sarnow
ski suo et Consortis sui nre p̃ Donatus Catt p̃ G
antonium Ammiewski Coram Judicio officij Esem
Comparentib⁹ et decum Judicialite contraventib⁹
quibus ipso rotij Judicium officij Esem coram de
inductis a dictis ad effectum pars his actor dedit
et Concessit dilationem mg dictionis parti utri⁹ dem
tenta citationis et prestationis partis actorie ad de=
quentes Ludzelam Castrens Plocens Cracovien
proximis ab hinc in castro plocens celebrandos Ter=
no D in ibid totali vigore Conservato partibus ipsis
utri⁹q⁹ Comparendi preceptorio brie⁹ in continen=
ti subj Rñi Gratis Honest⁹ Grzegorij Kobie=
cki de Bronowo authentico et Juratus palam
recognovit quo⁹ dicte citationem literalem sigillatam
et Determinis deservientem editam Coram Jpso
stor acto ad bona Dubrowski sabatho post Cineres
scribat relatio juxta Stylum Cancellarie

Dilatio Inquisitionis inter DD. Bielkowski et Borzęcki.

In Causa et actione Judiciaria inquisitoria inter DD.
Valentinum Bielkowski et Ludovicum de Jaroszewice
inxorem Conjuges et quid Consortem in assistentia sua
fati mariti actores ab una et DD. Albertum Borzęcki
et Magdalenam Woydanowska inxorem Conjuges et
quid Consortem in assistentia mariti ipsius intervendo
protestationibus coram actis authenticis Rñi facti 2do
post obtentam Contumaciam pœnam ad Judicium Offi
cij Esem parte ab altera citatos pro eo quia ipsi posteri
tis Legibus et Constitutionibus Regni pœnas minime
verendo ac jura vicinitatis non observando ausi sunt
temere q⁹ sumpserunt inventaria damnorum actor
quam alior vicinor nullis de damnis ipsis causatis
solum non nisi avido alieni fructi ductu appetitu ex
liberis pascuis abagere abacta per aliquot dies in foresta
detinere et Lacticinia a vaccis fructiferis participare
alienum pecora fame et laboribus macerare exinde q⁹ ipsis
inventaria manquerijs instricto loco tunc temporis exorta
tia mutilationem causare Ejusdem vero actricem Consor
tem cum altera vicina vñ. ad ipsos advenientem et ex
torsionem inventarij abacti summopere expostulare

nullo habito

nullo habito super Nli et mulieris statu respectu oppri
mere aliquoties concutere arreptis furibundo sclopetis
in hipocausto ipsis addentes aliquoties concutere convul
nerate sub alterno tempore eandem consortem actricem
Inventaria ex magereo abacta dimitti suplicantem bacu
lo aliquoties convulnerare Indicum in camera liga
tum clandestine conservare ancillam actorum famu
lam adipsos pro eodem Indico recipere missam virgis casti
gare attentare actores verbis opprobrijs afficere in
super ~~Tymphones~~ summam Triginta Quatuor Tymphonum ad
verbalem assecurationem mutuo datam ad amicabi
les requisitiones non solvere imo expostulantes solutio
nem praefatae peconiae actores laedere ac varijs coram
personis diffamare in vitam diffidare denique Nobilibus Al
berto Przedpelski et Adamo Kamienski actorum
vicinis ad Bona Leszczyno intuitu praeti emendi
missis et exinde redeuntibus viam publicam arma
sim intercipere ac infestare exagerando quodsi
actoribus quasi inimicis ipsorum legalitatem amica
bilem expedivisent intercipere sublationem actorum
e vivis coram ijsdem Nobilibus appromittere aliasque plu
rimas oppressiones violentias peragere et exequi pro
ut de facto praemissa executi sunt poenas exinde
emergentes succubuerunt pro quibus nihilominus
pro compensatione usus fructus a vacuis pro aliquod
dies inforestratis ac solutione summae supra
fatae peconiae Triginta Quatuor Tymphonum citan
tur praesens alias citatione ipsa praemissa fusius in se
complectente in diem hodiernam ultime cadente par
tibus ipsis utrisque et quidem actorea pro D. Valentinum
Bietkowski suo et consortis suae pliter nomine
citata pro G. Albertum Borzęcki suo et consortis
suae nomine pliter coram Judicio Officij praesens
comparens et secum Judicialiter controversens
quibus controversijs partium Judicium Officij praesens
coram se inductis exauditis decidendo terminum
partis actoreae ad affectationem ejusdem partis actoreae
dedit et concessit hocce Judicium dilationem Inquisitio
nis parti utrique super contenta citationis et prote
stationis partis actoreae idque ad sequentes Querelam

JMJ

Castrens Plocens Ternos proximius ab hinc in Cro Plocens Celebrand Termino partibus ipsis utrisq in Pallegatis Judicijs sine quavis ad citatione Comparendi peremptorio Psens vigore. Licq in Continenti MRGH Gregorius Rokiecki de Bronowo authenticus et Juratus palam Rvit quia ipse citationem literalem p terminis Psens servien edito Cons Pfato cittos ad Bona Sniegoci no Feria 6ta post cineres proxima anno Psens (scribatur aringa)

Dilatio Majoris inter G Bromierski et successores ob G Gadomski

In Causa et actione Judiciaria infrascra inter Gnosum Adamum Bromierski actorem ab una et gnosos Joannem Patruum et Tutorem tum Joannem, Palomeam, Mariannam, Virgines innuptas, ob Gnosi Jacobi Gadomski Filium et Filias, Gadomskie et quid Filium et ~~Filias~~ Filias cum assistentia de Jure Competenti adhærendo scripto certo manuali per ob Gnosum Gadomski Fratrem et Parentem ipsor in personam ~~Sui~~ actoris dato, 2do post obtentam Contumaciæ pœnam ad judicium officij Psens parte ab altera cittos pro eo quatenus ipsi Summam Quadraginta Novem Tynphonum p Siligiline ac alias Summas pro vervecibus ab ob G. Gadomski Jacobo ~~Filii~~ actori provenien debitas easd Summas insimul Computatas Septuaginta unius Tynphonum et Sextarij unius Polonicalis efficiens nostro Coram Judicio in instanti una cum pœnis luitis ipsi omnes persolvant et restituant ~~[illegible]~~ citantur advidend et audiend ipsi ad persolutionem p[illegible] summam, per sententiam Judicij officij nostri stringi provisionem ab eisd Summis pendentem una cum pœnis luitis assignari et decerni Psens alia citatione ipsa p missa tusius in se enarrante in diem hodiernam litme cadente et pveniens partibus ipsis utrisq et quid actor Ipter citato per Gnosum Antonium Malewski Coram

Judicio

Judicio Officij Pseng Comparen tanq ad obiectam
Condemnationem ex parte Gnosi Thomae Rescisze
wski Coram actis advocatialibus Civitatis Sa
crae Regiae Mttis Bobrovnicen Feria Tertia ipso
die Visitationis Gloriosissimae Virginis Mariae
in anno proxime elapso super moderno Actto
Gnoso Adamo Bromierski et loc summarum
ratione primae Quinquaginta aureorum
hungaricalium alterius Stongingentorum
Tynphonum Tertiae Centum octuaginta sex
Tynphonum et Sextarijs unius Tertiae Cen
tum Tynphonum Decreto Terrestri Dobrinen
adjudicato non solutionis circa maonem obtentam
teneri eund S Bromierski docere de loco Standi
sententiavit et ut doceat sententiatq Pseng
non posse rationibus rationibus constituere lo
cum Standi censuit censetq Pseng tanq mode
ramine Judicij sui eod Gnoso Bromierski se
subiciente decernit Judicium Officij Pseng
decrevit decernitq Pseng Quatenus Gnoso
Bromierski in constitutionem ad Pseng
loci Standi de Clementia Judicij Officij Pseng
poenam Quatuordecim Marcarum Polonicato
parti et Judicio per medium inter terminos
Tactos publicanae solvat ex inde habere locum
eid S Bromierski Judicium Officij Pseng ad
invenit tanq ad repositionem S Matthiae Sulo
cki hoc Id Judicium dedit et Concessit di
lationem Majoris S Joanni Gadomski tu
tori ex quo causas majoris importantiae in
Judicijs Terrestribus Zacrocimen in nove
Miasto Celebrato attentat quam probabit
literatorijs Documentis Juxta legem cum ce
teris suspendit suspensamq esse declarat ad
sequen Termo partibus Memorato utrisq in falle
gatis Judicijs sine quavis adcitatione conservato
Comparendi peremptorio. hicq in continenti MR
SH Gregorius Kokiecki de Bronowo authenticus et Jura
tus palam Rvit Recitationem literalem sigillato p Pseng ser
viere Edito Con Pfato Cittos ad D Galemino 76 post
Dominicam Reminiscere Quadragesimalem pme p
teritto anno Pseng

Castrens Plocens Terminos proximius ab hinc in Castro Plocens Celebrand Termino partibus ipsis utrisq in Pallegatis Judicijs sine quavis adcitatione Comparendi peremptorio Pdens vigore. hicq in Conti M.R.S. H. Gregorius Rosiecki de Bronowo authenticus et Juratus palam Rvit quia ipse Citationem literalem p terminis Pdens servien edito Cons. Pfato cittos ad Bona Sniegocino ~~pixta datam in citatione positam~~ Feria 6ta post Cineres proxima anno Pdens (Scribatur aringa.)

Major ~~Ro~~ mt Brumirz et Rosciszewo

In Causa et actione Judiciaria infra scripta mt G. Adamus Bromirski Actorem ab una et Gnosum Thomam Rosciszewski Burgrabium Castrens Bobrowicens in haerendo Manifestationi Autentice facte ac scripte manuali cum Sorsivo Regestro ad Judicium officij Pdens parte ab altera Citt pro eo quatenus ipse summas varias in expensas ipsius erogatas ac pro cunctis necessitatibus etiam pro Segetibus ac alijs rebus ~~quae~~ pvenientes et ad scriptum manuale datas sibiq Actoriae Rite e legitime debitas efficientem summam septingentorum quadraginta 5q Dynphonum et sextariorum Duorum adhuc usq non pacificatam et no restitutas easdem in instanti una cum Pdnis p solvat et restituat p quo citat ad videndum et audiendum ipsum p sententiam Judicij Officij nostri ad p missas stringi, restitutionem summarum pfatarum ac satisfactionem omnimodam instantanee assignari ac decer in Pdens alias Citatione ipsa p missa fusq in se Complectente in diem hodiernam legitime cadente partibus ipsis utrisq et q d actor p sonaliter citata per G. Jacobum Kiesicki p sonaliter coram Judicio Officij Pdens Comparentibus tandem ad repositionem ejusd G. Kiesicki hoc id Judicium dedit et Concessit dilationem majoris G. Thomae Rosciszewski Citt ex quo Causas ~~expa~~ majoris importantia in Judicijs Tribunalicijs Rni D. Petricoviens pro tunc attentat quam probabit literatorijs documentis dictante lege, ad sequentes Quaerelarum Castrens

Castrense Plocense Terminos prius et proximius ab hinc in Castro Plocense celebrandos Termino Partibus utrisque impreallegatis Judicijs sene quavis ad Citatione conservato Comparenti peremptorio hicque in Continenti Nobilis Rmi Gnatis Honestus Gregorius Rokiecki de Bronovo Autenticus et Juratus palam recognovit se Citationem literalem sigillatam per Terminis Presens servientem editam Cone atque ad Bona Babe Piaseckny in Summa apud Nobilem Bromirski Succameraridam Wysogrodense haerente Feria 5ta post Dominicam invocavit quadragesimalem proxima Anno Presens de

Dilatio Inquisitionis Inter SS Rykaczewskie et Potrykowskie

In causa et actione Judiciaria infrascrita inter Instigatorem Judicij Officij Nostri eiusque Delatores Gnosum Stanislaum Rykaczewski Dominum tum L.L. Mathiam subditum et quid eundem subditum in assistentia domini actores ab una et Nobilis Stanislaum Parentem et Casimirum Filium Petrykowskie tum quorumvis nominum Betkowski et Gołecki ~~[illegible]~~ ad haerendo protestationi coram actis authenticis Regni facto 2do post obtentam Contumaciae poenam ad Judicium Officij Presens parte ab altera citatis pro eo quia ipsi formata nescitur quae ~~pretensione~~ irreali pretensione viam publicam in Bonis Szuman sibi actori pro tunc discedenti cum varijs armorum telis interceperunt et ibidem nulla habita ad se actorem occasione laeserunt diffamarunt oppresserunt ex bombarda actoris propria Conjaculari voluerunt subditum Actoris cum subditis ipsorum gnosorum Petrykowskich haereditate infestarunt invitam actoris diffidarunt Conservatorium alias matelzak cum vestibus ac alijs rebus et parata pecconia vi et

violenter acceperunt et non ad primam requisitionem
verum post Longum temporis interstitium restituerunt
et nonnullorum rerum deperditionem causarunt
aliasq violentias et injurias peregerunt, et perpetrarunt perq
pmissa leges Regni transgressi sunt pœnasq exinde
emergentes succubuerunt et in ipsos traxerunt
p quibus super ipsis decernendis nihilominus pro sta
tuitione subditorum licentiosorum mandata G Petriko
wski exequens ac pro summend de ipsis pœnis ac
similiter p pœnis super ipsos omnes distinctis pro
demerito facto irrogand compensationeq litis ex
pensarum pseng citantur alias citatione ipsa pmis
sa fusius in se enarrante in diem hodiernam litme
cadente partibus ipsis utrisq et quid actor G Ryka
czewski pter citata p G Bartholomæum Goscicki
pter coram Judicio officij pseng p comparens
et secum Judicialiter controvertentibus quarum
partium controversijs Judicium officij pseng coram
se inductis exauditis decidendo terminum par
tis actoreæ ad affectationem ejusd partis acto
reæ hoc id Judicium dedit et concessit parti utriq
~~super contra~~ dilationem inquisitionis super
contenta citationis et pœnis partis actoreæ ad se
quentes ~~post~~ Querelarum Castrensis Plocens Termos post
Festa Solennia Pentecosten incidentes Termino par
tibus memorato utrisq in p allegatis quidquid sine quavis
ad citatione conservato comparendi peremptorio
pro quo termino reponendarum inquisitionum pars
citata subditos inculpatos in processu specificatos
statuere tenebitur idq sub onere causæ ~~decreti~~
pseng vigore. Hicq in continenti M R G H Grego
rius Rokiecki de Bronowo Judicialis palam Rvit
se citationem literalem sigillato p terminis pseng
servien edito cons pfato citos ad bona Szumanie
feria 6ta post cineres proxime pteritto anno pseng
tum et ejus primam ex qua pœna contumaciæ etc
[scribatur aringa]

~~Inter Molewskie~~

Major G. H.

Major Inter Kosciszewo et Lelkoszyno
In causa et actione Iudiciaria infrascra

Dilatio Inquisitionis Inter GG Barcikowskie
et Mossakowskie

In Causa et actione Iudiciaria Infrascra inter Gnosum
Iacobum Barcikowski actorem ab una et Gnosos
Laurentium Mossakowski Burgrabium Castren
Plocen et Agnetem Falecka Conjuges atq Casi
mirum Pogorzelski nec non Barbaram Szweyko
wska itid Conjuges et quid maritatas Consor
tes cum ipsor maritorum authoritatibus et assi
stentijs inhaerendo poni ac vulnerum obductioni
authenticae contra vos facto 2do post obtentam
Contumaciae poena ad Iudicium Officij presentis
parte ab altera citatos idq pro eo et ex eo quia ipsi non
attentis Legibus Rni debite attendend ausi sunt tene
req presumpserunt actorem Laedere opprimere Concu
tere circa Ecclesiam in Bonis Swięcieniec Parochi
alem Sitt verbis dedecentibus etiam multis Coram
personis Actt afficere p G. vero Pogorzelski domum
suam invitare invitatum nulla habita iusta occasione primo
honorem intaminatum Carpere ac post vestes omnes
insimul frameis persecare et easd dissacerare fra
meam actor propriam e vaginis accipere et eand
frangere capillos e capite evellere baculis Concutere
attentare invitam palam ac manifeste diffidare
aliasq per multas violentias omni inquisitio nedge
nere proband peragere et perpetrare per quae p
missa leges regni transgressi sunt, poenas ex inde emer
gentes una cum solutione taxae vulnerum per ipsi
sibi Actori, sinfutor succubuerunt, et in ipsos traxerunt, pro
quibus super ipsis decernendis, et extendendis ac
alijs fusius vobis in termino termini oretenus
enarrand presen ad videnda et audiend citant.
Alias citatione ipsa fusius in se enarrante et in
diem hodiernam rite et Legitime Cadente et provenien

partibus ipsi utriq et quid actor pter citata p
G Joannem Mianowski coram Judicio Officij Psenc
Comparenc et secum Judicialiter controvertentibus
quarum partium controversijs Judicium Officij
Psenc coram se inductis exauditis ad affectationem
partis actoreae hoc qd Judicium dedit et concessit
dilationem inquisitionis parti utriq super conten
ta citationis et ponis partis actoreae ad sequentes
Querelarum Castrenc Plocenc Terminos post Festa So
lennia pentecosten prius et proximius abhinc in
Castro Plocenc celebrand termino partibus memo
ratis in pallegatis Judicijs sine quavis adcitatio
ne comparendi peremptorio. Hicq in continenti Mlis
Rni G H Gregorius Rokiecki de Bronowo Judicialis pa
lam Rvit se citationem literalem sigill pro termi
nis Psenc servienc edito conc pfato cittos ad Bona
et quid GG Pogorzelskie Barcikowo GG vero Mos
sakowskie ad Bona Szamborz utrasq feria 6ta post
Dominicam Invocavit Quadragesimalem pxime pte
rito anno Psenc tum et ejus primam ex qua pena con
tumaciae est obtenta tempestive ante obtentionem
illius in una integra septimana detulisse exportasse
reliquisse et depositione ut Juris et moris est notificas
se de quo Psenc Jd Mlis fecit Relationem.

Dilatio Munimentorum Inter Illustrem Admodum Rdum
Kucborski et G Trzcinski

In Causa et actione Judiciaria infra scra inter Illustrem ac
Admodum Rdum Constantinum Kucborski Chamsenc
Poniatovienc Ppositum actorem ab una et G Nicolaum
Trzcienski Burgrabium Castrenc Plocenc inhaerendo
scripto manuali certo ad Judicium Officij Psenc parte
ab altera citatum idq pro eo quatenus ipse summam du
centorum septuaginta Tynphorum per Nles Myslinskie
Conjuges dispositam actorem vero concernentem per
solvat et realiter una cum provisione ab eadem sum
ma pendente actori absq omnibus diffugijs enumeret
citatur igitur ad videnda et audienda ad solutionem

summae

Summae #ducentorum Septuaginta Tynphonum per ipsum scripto manuali ad solvendae actori assecurata una cum poenis pro elusione succubitis Sententia Judicij nostri stringi et compelli praesentis alias citatione ipsa praemissa fusius in se complectente in diem hodiernam litmae cadente partibus utrisque et quidem actorea per Illustrem Reverendum Constantinum Kucborski praepositum Chamscensem et Poniatoviensem praeter citata per G. Jacobum Kęsicki coram Judicio Officij praesentis comparentem et secum Judicialiter controvertentibus quarum partium controversijs Judicium Officij praesentis coram se inductis exauditis #hoc Idem Judicium ~~ad affectationem partis citatae~~ dedit et concessit dilationem ad munimenta causam praesentis impugnantia ad sequentem Querelarum Castrensem Plocensem Terminos post Festa Solennia Pentecosten prius et proximius ab hinc in Castro Plocensi celebrandae incidentem termino partibus memoratis utrisque in praeallegatis Judicijs sine quavis adcitatione conservato comparendi peremptorio. Hicque in continenti Mlis R. G. H. Gregorius Rokiecki de Bronowo Judicialis palam Rvit se citationem literalem sigillatam pro terminis praesentis serviens editam cum praefatos citatos ad Bono Stawiszyno curiamque citati ibidem sito 7 5ta post Dominicam Invocavit Quadragesimalem proxime praeteritis anno currente detulisse exportasse reliquisse et de positione notificasse de quo per Idem Mlis fecit Relationem #ad affectationem partis citatae

Dilatio inquisitionis inter G. G. Milodroski et Lisickie

In Causa et actione Judiciaria infrascripta inter ~~Gnosos~~ Instigatorem Judicij Officij praesentis ejusque Delatores Gnosos Mariannam de Chilenskie ultimo voto ob Gnosi Martini Sulborski relictam Consortem Viduam matrem Adamum Milodroski B.C.P. Filium actores ab una et Mlis Franciscum Lisicki Theresiam Brzeska invicem Conjuges nec non justinam et Magdalenam Lukoskie Filias minorennes et quidem Maritatam Consortem cum suj mariti Filias vero minorennes cum tutorum de jure competenti authoritatibus et assistentijs inhaerendo praeoni et vulnerum obductioni

coram actis authenticis Rñi facto secundo post obtentam
contumaciã penam ad Iudicium Officij Procq parte ab
actora citatos ex eo quia ipsi nulla justa ac legitima ad
se actores reperta causa solo non nisi abinvidiosis sibi
actoribus personis subordinati motivo et dolo instructi.
Consilio processum judicium ad officium Procq respectu
laboriosor Alberti Cubak et mariamne Consortis Conju-
gum una cum eor pueris de Lukoslyno magna per nimi-
am ipsorum citatorum oppressionem ac abiudicam labor-
iam senio defatis provectionem aggravationem profligatis
Statutionis instituerunt causam vexationis et pretuose
prosequentes Decreta bina primum injuncte sibi actoribus
laboriosor Joannis et Helenæ Conjugum actor subditorum
respectu prefatorum Cubakow profugar actis pro, ces infugam
subordinator Statutionis alterum vero post senas ab ipsis
statutis per officium Procq exceptas inquisitiones Jurato-
rii evasionis obtinuerunt promptis itaq Judicialibus Decretis
bus cernentes se non in lucro sui sed magis in rem uti inde
caranda evidenti actor actoratos inculpator innocentia
sub secuta Decreta diuicirum sententes sud causa wen
tum nefario contra leges Rñi et se actores processerunt
ausu et precipue ipse Stis Leviti principaliter negotium agens
instans indilegio pens cum S Adamo Theodorsdi Burgrabio Ca
stens Procq filio eund post tridie post expletam per culpa
tos juratoriam evasionem in hospitio famati Kachuntewic
Civis Plocens subtractu Judicionum spem inavit ibidq acto
rem spectum nihil quidpiam infortunij speranter
scriptioni literarum ac variis expediend scribus inam
bentem evibrata clandestine framea in caput ferire et
evivis supere attentavit prout defacto sustulisset ni
auxilio Dei et manu inermi sua actor salvarctur and
tamen in aurem sinistram ut obductio authentica so
nat convulneravit manum itid sinistram in manem ipsius
retendentem impetum conspexit perindeq securitatem pu
blicam subtractu Judicionum omnibus pro administranda
Justitia confugientibus periam violavit se actorem filium
et matrem ejus sexit honorem et statum nobilitarem vi
bis opprobijs contemnuavit gasam in bonis Helena sibi
et Joannis inculpati actor subditi aliquoties Plocia ex
Judicijs nimii potu obrutus furens inequitavit framea
evibrata fores et fenestras secuit aliasq plurimas vi-
olentias peregit et exactus est per quod core Leges Rñi
pepsit penas ac amissionem causæ ex vi patrate con
vulnerationis nec non publicæ Judicior securitatis vio

lationis

lationis una cum Consorte sua ac alijs impertinenter se se in processum primitivum implicantibus succubuit et in se traxit pro quibus Pscrę citant. alias citatione ipsa literali sigillatâ Pmissa fusius in se complectenę in diem hodiernam sitme cadente partibus ipsis utrisq et quid actorea p Gnosum Adamum Miłodroski suo et aliorum actorum nne pter citata per G Franciscum Lisicki personiliter p interesse aliorum cittorum p S Antonium Malewski pter coram Iudicio Officij Pscrę comparenę et secum Iudicialiter Controvertentibus quarum partium Controversijs Iudicium Officij Pscrę coram se inductis exauditis ad affectationem partis actoreæ hoc Iudicium dedit et concessit dilationem inquisitionis parti utriq super contenta citatationis et ponis partis actoreæ ad sequentes Querelarum Castrenę Plocenę Terminos post Festa Solennia pentecosten prius et proximius abhinc in Castro Plocenę celebrandę termino partibus memoratis in pallegatis Iudicijs sine quavis adcitatione comparendi peremptorio. Hiciq M R G H Gregorius Rokiecki de Bronowo authenticus et Iuratus palam Rvit quia ipse citationem literalem sigillatâ pterminis Pscrę servienę editam conę Pfatâ attos Łukoszyno Magna Sabbatho post Cineres pmo anno Pscrę tum et ejus primam ex qua pœna contumaciæ est obtenta tempestive ante obtentionem illius in una etc etc

Dilatio munimentorum Inter N Chmielewska et GG Chabowskie.

In Causa et actione Iudiciaria infrascra inter Nlem Mariannam Chmielewska virginem innuptam minorennem cum assistentia Gnosorum Mysienskich avuncellorum suorum et tutorum seu alia assistentia de Iure competenti actâ ab una et Gnosos Valentinum Parentem et Antonium Filium et Filias si quæ reperiuntur Chabowskie et quid Filias si quæ sunt cum assistentia Parentis suj adhærendo inscriptioni coram actis authenticis Rmi per Modernum G Valentinum Chabowski et A Gnosam Zophiam Malewska invicem conjuges in personam suæ actricis et A Nlis Elisabethæ Chmielewska suæ actâ sorori quæ jam

steriliter de hac luce decessit, Super Summam Quin
gentorum Quadraginta Sex Florenorum et grosso
rum Viginti Illum facto et recognito Secundo post
obtentam Contumaciae poenam superiori ad Judicium Officij
Praesentis parte ab altera citato, pro eo Quatenus ipsi Sum
mam eandem Quingentorum Quadraginta sex Floreno
rum et grossorum Viginti Polonicalium pro tempore jam
pridem elapso in Inscriptione expressam Solvique asse
curato una cum provisione persolvant et realiter
enumerent, igitur Citantur advidendum et audi
endum ad praemissa per Sententiam Judicij Officij Praesentis
ad praemissa Stringi, Solutionem instantaneam
una cum provisionibus ac Comportationem Quietatio
num de provisionibus in Judicio Praesentis peremptorie
assignari demandari, adjudicari, et decerni Praesentis
alias citatione ipsa praemissa fusius in se obloquentis
in diem hodiernam Lime Cadente partibus ipsis
utrisque et quidem actorea per Generosum Antonium
Mysienski Avunculum nomine Alis Mariannae Chmie
lewska Virgini innuptae minorennis Sororinae acto
pter, Citata per G. Joannem Grabia Coram Judicio
Officij Praesentis Comparente et Secum Judicialiter
Controvertentibus quibus Controversijs Judicium
Officij Praesentis Coram se inductis exauditis teneri
Comparentis partis Citatae producere Plenipotentiam
a Principalibus suis idque in instanti et ut produ
cat Judicialiter decernit, et quoniam producit
proinde ulterioribus Controversijs partium exau
ditis Judicium Officij Praesentis experimentum eadem
in Causa injunxit in Experimento ad affectationem
plenipotentis Comparentis quosdam partis Citatae dedit
et Concessit hoc Idem Judicium Dilationem quidem parti Citatae
ad monimenta Causam Praesentis impugnantia ad
Sequentis Querelarum Castrensis Plocensis Ternos prius et
proximius ab hinc in Cro Plocensi post Festa So
lennia Sacri pentecosten incidentis Celebrandi Trium
memoratis partibus utrisque in Praelegatis Judicijs sine
ulla adcitatione Conservato Comparendi peremptorio

In continenti

In Continenti M. R. G. H. Gregorius Kokiecki de Bronowo Judicialis palam Rvit quia ipse Citationem literalem sigillatam p Ternis Psenę Servienę editam Conę Pfatam citam ad Bona Chabowo Swynary Feria sexta post Cineres proxime Pteritam anno Psenę tum et ejus primam ex qua pœna Contumaciæ est obtenta tempestive ante ante obtentionem illius in una integra Septimana detulit, exportavit, posuit, reliquit, et de positione notificavit de quo Psenę Id Mlis fecit relationem.

Dilatio Majoris inter G. Jaroszewski et G. Brumierski

In Causa et actione Judiciaria infrascrta inter G. Thomam Jaroszewski Vice Notarium Terrestrem Plocenę actorem ab una, et Antonium Brumierski inhærendo Officioso a resto circa Psenę citationem p Mles et Mlem apud ipsum interposito ad Judicium Officij Psenę parte ab altera cittum idq pro eo quatenus ipse frameam argenteam auro obductam valoris Quadraginta Imperialium ipsi Concreditam hucusq non restitutam una cum pœnis restituat Citatur igitur alias citatione ipsa Pmissa fusius in se obloquente in diem hodiernam rite ac legitime cadente partibus ipsis utrisq et quidem actor pter citata p G. Jacobum Kęsicki pter Coram Judicio Officij Psenę Comparenę tandem ad repositionem ejusd G. Kęsicki hoc Id Judicium dedit et Concessit Dilationem Majoris G. Brumierski citato ex quo Causas majoris importantiæ in Judicijs Castrenę Lomzenę protunc attentat qm probabit ~~literato~~ Documentis authenticis ad

Sequen. Querelar. Castren. Plocen. termos
post Festa Solennia Pentecosten incidentes
Termino partibus memoratis utrisq. in Palle
gatis Judicijs sine quavis adcitatione Conser
vato Comparendi peremptorio Hicq. in Conti
nenti Mlis Rmi Gnalis Hstus Gregorius Ko
kiecki de Bronowo authenticus et Juratus
palam rvit Ad citationem literalem sigillo
pterminis Psen. servien. edito Cons. Pfato
Ctd ad Bona Skoczkowo Sabbatho post Cine
res anno Psen. Pnte Pterito detulisse expor
tasse posuisse reliquisse et depositione ut Juris
et moris est notificasse de Psen. ejusd. Mlis
relatio et hic subinde Id. Mlis Rvit quia ipse
habitis secum Nbilibus Joanne Dubski et
Josepho Lutomierski gratia evidentioris te
stimonij sibi adhibitis ex requisitione officiosa su
prasen. actoris fuit in Bonis Skoczkowo jux
ta datam in relatione positam exportata citatio
nis positam anno Psen. ibidq. Condescendens fra
meam argenteam auro obductam valoris Quadra
ginta Imperialium apud eund. S. Brumierski ex
stantem Pvenit arestavit et de extraditione
ejusd. francae ut Juris est notificavit de quo
Psen. Id. Mlis fecit Relationem

Munimenta Inter SS. Milewski et Eglenicki
In causa et Actione Judiciaria Infrascripta Inter
S. Antonium ~~Milew~~ Eglenicki Milewski Actor
ab una et S. Antonium Eglenicki # ad Judi
cium officij Psen. Parte ab altera citatis idq.
pro eo quatenus ipsi Summam ~~bonam~~ ~~centum~~
~~binas~~ ~~primam~~ quid ~~centum~~ Nonaginta Tymphone
Inherendo scripto ~~[illegible]~~ per ipsum personam alteram
suj acta data.

~~alteram vero Centum Florenor Polonicalis Sinistro~~
~~pti binis~~ ad Exolutionem pro tempore Jam
prid elapso sibi Actis assecurata solvi et hu
cusq non exclusa ex nunc exolvat et realiter
una cum provisionibus ~~[illegible]~~ in effectu enu
meret citatur Prsens alias citatione ipsi Promis
sa Fusius in se Complectens et in diem
hodiernam Lme Cadens Partibus ipsis Utrisq
et quia Actis per S. Antonium Malewski
Jnserum Plenipotens citata p S. Jacobum Ks
sielij Coram Judicio officij Prsens Comparens
et secum Judlr Controvertens quarum Partium
Controversijs ~~dedit~~ Judicium officij Prsens Coram
se Inducta exaudita ad affectationem Com
parens Partis citatae ~~dedit~~ hoc id Judicium
dedit et concessit dilationem admonimenta
Causam Prsens Impugnantia ad sequens Evere
tam Castrens Plocens Trnos prius et Proximius ab hinc
in Crd collocens Celebrandi Trnos Post Festa
Solennia Pentecosten Incidens Trnos Partibus
memorata Utrisq in Pallegata Judicij sine
quavis adcitatione conservata comparendi Peremptorio
in Continens M R S H Gregorius Kolicki de
Bronowo Judlis Palam R. qua ipsis citationem
literalem Sigillata pro Trni Prsens Servien
Dita cum Pfata citata ad Bo Bledzewo Major
Sabbatho post ancres proxime Anno Prsens
detulit ex portavit posuit reliquit et positio
ne notificavit de quo Prsens Jd M fecit relatione

Dilatio Inquisitionis Inter G. Rosciszewski Vexilliferiæ Zawskrenæ et GG. Ciołkowskie.

In Causa et actione Judiciaria infrascrita inter G. Instigatorem ~~et~~ Judicij Officij præsentis ejusq Delatores M. Mattheum Rosciszewski Vexilliferiæ Zawskrenæ Dominum et N. Zorawski Famulum Actores ab una et Gnosos Martianum et Joannem Ciołkowskie Fratres inter se Germanos inhærendo Maoni et Vulnerum Obductioni Authentice facto secundo post obtentam Contumaciæ pœnam super ipsis ad Judicium Officij præsenti parte ab altera Citt. pro eo quia ipsi et quid G. Martianus Ciołkowski equum G. Severini Rosciszewski proprium apud actorem protunc existenti valoris tredecem aurearum Nummorum ad expostulationem et breve tempus ipsi ab actore Concreditum per expeditionem variarum viarum Causa suarum necessitatum mutilavit ipse autem G. Joannes Ciołkowski suprascri ejusd Mii actoris famulum eundem equum post aliquod tempus erogatis notabilibus expensis ullo modo sanari valentem, reducentem oppressit Concussit Collaphisavit Lutica non attento Statu nobilitari Conflagellavit de equo altero detrusit detrusum pedibus Calcavit de quo sonat obductio equum mutillatum non suscepit imo eundem equum tum et alterum de quo per ipsum N. Zorawski detrusus fuerat repellere jussit his non Contentus Violentijs imo in Conceptum actorum procedendo honorem ejus detraxit diffamavit quapropter advidendum et audiendum et ad solutionem ejusd equi G. Marcellinæ mutillatum super ipso vero G. Joannem Ciołkowski

pro illatis

pro illatis violentijs decerni tum quoq solu
tionem taxæ Vulnerum injungi Sententia
ipsi Judicij Officij Nostri Stringi et Compelli ac id quod
Jus et Justicia poposcerit exequi decerni et
sententiari præsens Citant. alias Citatione ipsa
præmissa fusius in se enarrante in diem hodi
ernam rite ac legitime Cadente et provenien
te partibus ipsis utriq et quid actorea p Mcum
Mathæum Rosciszewski Vexilliferiæ Zawskren
Citata p G Martianum Ciołkowski suo et
Fratris suj nomine pter Coram Judicio Officij præsens
Comparens et secum Judicialiter Controvertens Qua
rum Controversijs partium Judicium Officij
præsens Coram se inductis exauditis ad affectionem
partis actoreæ dedit et Concessit hoc Idem Judicium
Ditationem Inquisitionis parti utriq super Con
tenta Citationis tam in probationem quam re
probationem ad sequens Querelarum Castrensis Plo
cens Terminos prius et proximius ab hinc in
Castro Plocens Celebrandæ termino partibus
memoratis utrisq in præallegatis Judicijs sine qua
vis adcitatione Comparendi Conservato peremptorio
Hicq in Continenti M R G H Gregorius Ro
kiecki de Bronowo authenticus et Juratus pa
lam Rvit quia ipse Citationem literalem sigillatam
pterminis præsens Servienti edicto Contra præfatum
Citt ad Bona Myszewko Feria 4ta post Festum
S. Francisci Confesoris pme præteriti anno Curren
tum et ejus primam ex qua pœna Contumacia
est obtenta tempestive ante obtentionem
illius in una integra Septimana detulit ex
portavit posuit reliquit et de positione notifi
cavit de quo præsens Idem Mlis fecit relatio
nem

Evasio inter Mostavo et Parnavo.

In Dei nomine Amen Anno a Nativitate eiusdem millesimo septingentesimo quadragesimo quarto Indictione quinta Pontificatus Sanctissimi in Christo Patris et Domini nostri Domini Benedicti divina providentia Papae decimi quarti anno eius decimo quarto die vero vigesima mensis Octobris. Cum in Nostri Notarii publici et testium infrascriptorum praesentia personaliter constitutus Magnificus Dominus Thomas Gregorius de Mostavo Civitatis Bobrovnicensis Regius Advocatus Bobrovnicensis Comitatus Liptoviensis Dominalis Regiae Tavarnicalis Curiae Assessor Regiae

odori in Mostowo Mostowski Castellani Racią
ziens. Actt. Quite Inhaerendo Offi Mtis Illmi
Aresto apud te Interposito vacante Jurisdictione
Castr. Bobr. vnicen. uti ad propinquius Castrum
Citat idq. pro eo. Quatenus tu Famatum Fabi
anum Michalczak de Oppido Kudzbork Illmi
Mti Actt. haereditt. Subditum nationum profugum
apud te in Bonis tuis Radzicki Wielkie
haereditt. commoran. ad multas requisitiones
non restitutum una cum Conte ac liberis Jnius
extradas et restituas. Qua propter Citaris ad
videndum et audiendum ad extraditionem supra
scriptorum famatorum una cum rebus Jpsorum propriis
per sententiam Judicij Officij Nostri stringi
extraditionem una cum poenis per te Succubitis
demandari Compensationem Carentiae la
borum Subditorum injungi ac id quod Juris erit De
cerni et sententiari praesentibus Citaris sis
Jrnd. paritures et Judicii responsurus Datt in
Crd. Ploc. 7 6ta post Cineres primam Anno Dni
1744 4to. Edictt. vero praefatt. Citatt. ad B. Villae
Wąpilsk Die hesterna Actum praecedente
exportasse posuisse, reliquisse, et ut Juris et
moris est, notificasse. Hicque in Continenti
Jd. Mtis Regnt. Quia Jure habitis Secum
Mtibus Alberto Niedziałkowski et Stani
slao Sokołowski majoris Testimonij gratia
Sibi adhibitis ex Offi. requisitione Illmi Mti
Mostowski Castellani Raciązien. requirentis fuit

in B

in Bonis Villae Radziely F. 3tia pt Fm S. Ca
tharinae V et Martyris Anno pnte pttoibiq
pte cum Suprascrs Mtibus existens Fama
tum Fabianum Michalczak de oppido Lude
bork Illmi Mti requirentis haereditt Subditum
una cum Conte ac liberis necnon rebus ipso
pprijs pvenit Arestavit, et de detentione usq
ad Decisionem Causae Offe monuit, de qbus
pmissis Id Mtis fecit Rnem. Ex Actis ad
vocatialibus Sae Regiae Mttis Bobrovniensis
Albertus Kopczynski Notarius Civitatis Ju
ratus mpp Locus Sigilli Civitatis illius in
diem hodiernam incidente et pveniente partibus
ipsis utriq et qd Actorea p G. Antonium Makowski
Pltem Inscrum. Citta p Gnosum Jacobum Kpi
dij Pltem Inscrum Coram Judicio Officij pre
Comparentibus et Locum Judli controvertentibus
quam Partium Controversijs Judm Officij pre
cor Le Inductis, auditis Teneri Gnosum Kpidij
Comparentem pducere Plenipotentiam a Ppali Suo
in instanti # Et quoniam Subtractu Judiciorum Inscrum
pducit, Proinde Sufficienti Comparitione ad inven
ta Partibus experiri mandat, In experimento
Judm Officij pre Decidendo Trnum Partis Actoreae
p extraditione Famati Fabiani Michalczak cum
Conte ejus ad Judicium Institutum denuo Con
troversijs Partium Auditis Suspensa Decisione
Cae pre ex Delatione Partis Actoreae Judicium
Officij pre Decrevit pnbq Decernit, Quatenus
Evadat M. Tarnawski Castellanida Ripinensis
Citatus uti Le Ipsius Comparens trahit put nec
requisitio, nec Arestum ejusq Famati Fabiani Michal
adinvenit

czak de

szok de Bonis Oppidi Rudzbork M. Actoris hæreditt
intercessit, nec in Bonis M. Citti reperitur, nec ubi extat
notitiam habet idq in Legitibus Querelarum Castren
ploc Trnis prius et proximius abhinc in Cto Plocen
celebrand pt Festa Solennia Pentecosten Inci
dentibus, Trnis Partibus memoratis utrisq in Palle
gatis Judicijs sine quavis adiittne Comparendi
conservato peremptorio. post qm Evasionem pten
dam vel non, Judm Decernet id quod justitiæ erit,

Dilatio Majoris Inter Mostowo et S. Tanski

In Termino hodierno ex Relatione authentica Coram
actis advocatialibus Sacræ Regiæ Mttis Civita
tis Bobrovnicen per infrascrum Mlem recognita
Tenoris ejusmodi actum in Civitate Sacræ Regiæ
Mttis Bobrovnicen Feria 3tia post Dominicam
Reminiscere Qualem proma anno Domini 1744to
Coram Judicio actisq advocatialibus Sacræ Regiæ
Mttis Bobrovnicen Civitatis vacantibus ad
Psens actis Castren Bobrovnicen pter Comparens
M. R. G. H. Albertus Durayczyk authenticus et
Juratus Judicio psen ex reproducto authetico
notus Sanus existens Rvit se citationem Sigillatam
per Judicijs Castren Plocen Servien (copiæ infrascriptæ similem) Tenoris de
quen Thomas Gregorius a Dembowa Gora Dem
bowski Plocen Plonscen etc Capitaneus Tibi Sto
bili Alberto Tanski (de pertinentia) Bonisq tuis gnaliter
omnibus Vigore Regio et nostra qua hac in parte
fungimur Capitaneali authoritate manda
mus ut in terminis Querelarum Causarumq
Officij Judicijs Feria Secunda prius et proximi
us abhinc in Castro Plocen Celebrand pter
ac peremptorie Compareas ad instantiam

Illustris et Mci Theodori in Mostowo Mostowski ~~Castel~~
Castellani Raciąsien actoris qui te inhærendo
Maoni Suæ Coram actis authenticis Rni Con
te facto Citat idq eo quia tu licet optime scive
ris quod per Contractum arendatorium Sortem
in Bonis Zielona ab Illustri Mco Actore Consti
tuto ptio et in Contractu expresso in possessionem
tuam recepisti et per annos Quatuor in possessi
one habuisti proventus de eadem Sorte percepisti
eandem Sortem desolasti Subditos profugasti in
seminationes disperdidisti Summam in Contra
ctu expressam non exolvisti ptensiones Stan
te possessione tua emanatas non pacificaste
imo a possessione inscio Illusti Mco actore
recessisti ex indeq Illustrem Mcum Actorem
elusisti et damificasti p quod Contractui
arendatorio Contravenisti p quibus super
te decernendæ nihilominus p Solutione Sum
mæ pacificatione ptensionum respectu de
solationis supra expressæ Sortis Statuitione
pfugorum Subditi psen Citaris Sis itaq Ter
mino advenienti pariturus et Judicialiter
ad pmissa responsurus Datt in Castro Plo
cen Feria 5ta post Cineres proma anno
Dni 1744to editam Con pfatt Citt ad Bo
na Villæ Łąkie die hodierna in actu Conten
ta detulisse exportasse posuisse reliquisse et
Juris et moris est notificasse de quo psen Id
Mlis fecit Relationem ex actis Advocatialibus
Sacræ Regiæ Mtis Bobrovnicen rescrum
Albertus Kopcinski notarius Civitatis Juratus
manu ppria Locus Sigilli Civitatis illius In
diem hodiernam incidente et pveniente partibus

ymi utrisq

Ipsis utrisq. et quid actorea p. G. Tanski Inscriptum Plenipotentem Citata per G. Bartholomaeum Goscicki Coram Judicio Officij Prsenę Comparenę tanę ad repositionem ejusdem G. Goscicki hocce Judicium dedit et Concessit dilationem majoris G. Tanski ex quo Causas Majoris Importantiae in Judicijs Castrenę Vissogrodienę ptunc attentat qm probabit literatorijs Documentis dictante Lege ad sequenę Querelarum Castrenę Plocenę Terminos prius et proximius ab hinc in Castro Plocenę Celebranę post Festa Solennia Pentecostenę incidenę Termino partibus Memorato utrisq. in p. allegato Judicijs sine quavis adcitatione Conservato Comparendi peremptorio.

Dilatio producendae Quietationis inter Biattoskory et Umienino

In Causa et actione Judiciaria infra scra inter Instigatorem Judicij Officij Prsenę ~~unicam Successricem post Sterilem decessum~~ G. G. Albertum Biattoskorski et Agnetem Sulenska in vicem Conjuges ~~actore~~ et quid Consortem in assistentia sui Mariti utitutoris Conjugalis authoritate ~~etc~~ actores ab una et ~~D~~ Matthiam Umienski et Evam Szypniewska in vicem Conjuges et quid maritatam similiter in assistentia mariti ipsius inhaerendo Maoni Coram factis authenticis Rni ~~[illegible] post obtentam super ipsis Contumaciae~~ contra ipsos facta 2da post obtentam super ipsis ~~[illegible] Officij Prsenę parte ab altera~~ ~~poenam adjudicium Officij Prsenę~~ contumaciae poenam adjudicium Officij Prsenę par ~~inhaerendo Maoni Coram Actis Authenticis Rni Con~~ ~~ipsis facta~~ ab altera cite idq. pro eo quatenus ipsi Inventarias seorsiva Connotatione descripto tam post Sterilem decessum ob. G. Fracisci Mioduski quam et post Fata G. Mariannae de Mioduskie primi ob. Valentini Szypniewski 2di vero Voti cujusvis nominis Siemiętkowski Fratris et Sororis suae actoricis ~~amittatis~~ avuncularis Jure Nature in actores devoluto idq. in instanti nostro Coram Judicio extradant et restituant munimenta quavis authentica si quae apud ipsos sortem super Bonis Miodusy sit ~~[illegible]~~ ejusq. Delatores ~~[illegible]~~ unicam Successricem post Sterilem decessum ob. G. Francisci Mioduski Fratris avuncularis Sororem Germanam

L. I. C.

sitæ noncupatam Sendkowizna afficientia reperiunt Conscri-
bant Conscriptaq Comportent Comportata Comprobent Com
probata Sibi Actoribus uti Ltmis Successoribus extradent
Summas si quæ apud ipsos aut ~~sera~~ Scripta Manualia
reperiuntur persolvant et restituant pro quibus
Pmissis Citantur alias Citatione ipsa Pmissa fu
sius in se Complectente in diem hodiernam rite et le
gitime cadere et pvenire partibus ipsis utrisq et quid
actorea p N Albertum Białłoskorski suo et aliorum
actorum sine pter Citata et in dicens p Nlem Mat
thiam Umienski suo et aliorum Citatatorum Nne pter
Coram Iudicio Officij Psenæ Comparen et ~~Secum~~
~~Iudicialiter Controvertenæ quarum partium Contro~~
~~Versijs Iudicium Officij Psenæ Coram se inductis~~
~~exauditis tandem~~ ad obiectas Condemationes
ex parte G Petri Strusienski binas idq respe
ctu Summæ Triginta Tynphonum polonicalis
in Iudicijs Sup utrasq in Anno 1729no Super Mo
derno Alberto Biłłoskorski Actore obtentas te
neri eundem N Białłoskorski docere de loco Standi ~~et~~
~~crevit~~ et ut doceat censetq Psenæ ~~decernit~~ in instanti tan
dem ad firmam Affectationem ejusdem N Białłoskor
ski quod Ptensio eadem est pacificata et aqui
etata allegantis hoc Idem Iudicium dedit et Con
cessit eidem Dilationem a producendæ quietatio
nem de Summa et obtentis condemationibus
ad Sequenæ Querelarum Castrenæ Plocenæ Terminos
prius et pximius abhinc in Castro Plocenæ Celebran
dos post Festa Solennia Pentecosten incidentes
Termino partibus Memoratis utrisq in Pallegatis
Iudicijs Sine quavis adcitatione Conservato Com
parendi peremptorio ex inde et actoratum Iu
dicium Officij Psenæ cum Indictione deciden
dum ad eosdem Sequentes Querelarum Castrenæ
Plocenæ Terminos Suspendit Suspensamq esse de
clarat. Hicq in Continenti M. R. G. H. Gregori
us Rokiecki de Bronowo Authenticus et Iuratus
Iudicium Officij Psenæ censuit

palam

palam Xrit se citationem literalem sigillo p termi
nis pserq servien Dat Corq Stab Cittos ad Bona Modusq Feria
sexta post Cineres proxime p terit anno pserq tum et
quis primam ex pena Contumacia effl obtenta esse te

Munimenta Inter Zdziary et Biallosory

In Causa et actione Judiciaria infrascria inter Dnos Al-
bertum Biallosborski et Agnetem de Sulenskie in vicem Con
juges et quid Mariti cum Suj marita authoritate et assi-
stentia Actores ab una et Nos Andream Zdziarski et
Catharinam Miodusska invicem Conjuges et quid mari
tatam similiter cum Maritijssius Authoritate et assisten
tia inhaerendo Nris ac Nos aresto circa pserq Citationem
interposito ad Judicium Officij pserq parte ab altera Actis Dnis
pro eo quatenus ipsi ejsq actorib Inventaria silicet bovem
unum laboratilem et vacas tres apud ipsos officio arresto
Nris et Nos aresto circa pserq citationem inter posito inno
datto post ob St Thomam Miodustki Fratrem actricis Iu
re Naturali Succesionis ad se actricem pertinentia nostro
Coram Judicio una cum pdcis extradant qua propter citatis
alias citatione ipsa de pmissis in se enarrante indiem ho
diernam rite ac legitime incidente et provenien partib
bus ipsis utrisq et quid actorea p St Albertum Biallosborski
suo et aliorum Factor nme pter citata et indicentes Nos An
dreas Zdziarski et Catharina Miodusska invicem Conju
ges p I Jacobum Lesnicki pter Coram Judicio Officij pserq
Comparens et secum Judicialiter Controverens quasum
partium Controversijs Judiciem officij pserq Coram se induci
causidis teneri docere determino et Contentis Judicium
Officij pserq decrevit et ut prodocat pserq decernit stand
ad assertionem partis actoreae hoc St Judicium dedit
et Concepsit ejsq Dilationem ad Munimenta ad causam pserq
necessaria ad segnens Zwerdar Castrens Plocens terminos
prius et proximius ab hinc in Castro Plocens Celebrand
post Festa Solennia incidens Pentecosten Termino portib
Nemorutis utrisq in palegatis Judicijs sine quavis ad
citatione Conservato Comparendi prosemptorio Utriq in
Continenti Nris S. St Gregorius Rokicki de Bro
nowo authenticus et Juratus palam Xrit quia ipse

citationem literalem sigillo pro terminis praesentis servientis
edito Conc. praefato Actor ad Bona villae Rogiennicki Salba
tho post dominicam ~~Jubilate~~ Invocavit Zalem proximo
anno praesentis delulit exportavit posuit reliquit et ut Juris
moris est notificavit de quo praesentis Ill. Mtis fecit re
lationem et hic subinde Ill. Mtis Recognovit quia ipse
habitis secum Nobilibus Josepho et Jacobo Biattoskorskie
Gratia evidentioris Testimonij fuit in Bonis Rogienni
cki juxta datam in relatione exportate Citationis
positis et ibidem Condescendens Circa positionem praesentis
citationis Inventaria Scilicet Bovem unum labora
tillem et vaccas tres post obitum Thomam Mioduski apud
N.N. Andream Zdziarski et Catharinam Mioduska
invicem Conjuges praevenit arestavit et de extraditione
quae non est subsecuta ideo de detentione ad decisio
nem institutae causae monuit de quo praesentis Ill. Mtis fecit Relatio
nem.

Baniti N.N. Wolinskie Dąbrowskie et alij pro
Relictis ob N. Alberti ~~[illegible]~~ Dąbrowski
In Causa et actione Judiciaria infrascriptis inter No
bilem Hedvigim Drązdzewska ob ~~[illegible]~~ Venceslai
~~Drązdzewski~~ ut ob nli Margaretha Pomianowska procreatis Filiam consortem vero ob Nobiles
Alberti Dąmbrowski Relictis viduam actricem
ab una, et Nobiles Relictis ob nlis Matthaei Wo
linski Consortem viduam matrem Franci
sum et Marcianum Wolinskie Filios, tum
Relictis ob N. Mathaei Dąmbrowski matrem
ac Catharinam virginem innuptam mino
rennem Dąbrowska ob nlis Alberti Dąbrowski
ut ob nli Marianna Wolinska progenitis
Filiam et quidem virginem ~~[illegible]~~ minorennem
ut Assistentia de Jure competentis inhaerendo Inscri
ptioni authenticae ac manifestationi factae
vel faciendae secundo post obtentis super ipsis ~~[illegible]~~ conturandae
poenam ad Judicium officij praesentis parte ab altera citatis
idque pro eo quatenus ipsis solutionis et recom
pensationis
sive quem magis ~~solutionis~~ ipsis

et recompensationis onus afficit summam primo ducentorum Quinquaginta Tymphorum polonicarum per suprascriptum ol. n. Albertum Dąmbrowski modernae actricis maritum in rem et personam ejus inscriptae et recognitae eidem actrici persolvant ac res mobiles apud ipsum derelictae restituant nec non pro deservita mercede fratribus germanis actae et sorori ejus pro uno anno recompensent, igitur citantur ad videndum et audiendum ipsum ad persolutionem summae Ducentorum Quinquaginta Tymphorum polonicalium restitutionem verum et inventariorum recompensationem pro deservita mercede fratribus et sorori actae sententia Judicij officij praesentis ipsi stringi ac id quod fuerint exequi et sententiam praesentem alias citatione ipsa latiore in se existente in diem hodiernam incidente et provenientem partibus ipsis utriusque et quidem actorea per relictae ol. nobilis Alberti Dąmbrowski personaliter citata pro interesse nobilium Adami Dąbrowski et Wolinskich per Generosum Joannem Chmielewski ~~Judicio officij praesentis~~ coram Judicio officij praesentis comparentem ~~et~~ ~~Judicialiter controvertentem quibus controversijs~~ ~~Judicio officij praesentis coram se inductis exaditis tenere~~ ~~ricunde G. Chmielewski~~ comparentem ~~partis citatae~~ tenere comparentem partis citatae producere plenipotentiam a principalibus suis eidemque in instanti, ~~et quoniam non produ-~~ ~~cit imo a comparitione inscripta recedit~~ Judicium officij praesentis ~~sententia~~ ~~adinvenit~~ et ~~ut producat~~ et quoniam non producit, imo ab inscripta comparitione recedit, proinde pars praefata actorea coram Judicio officij praesentis pluries comparens et terminum cunctis hodiernum per totam Judiciorum audientiam legitime attentans memoratae partem citatae ad Jus Juridice per Mlem Rni Generalem Honestum Gregorium Kokiecki de Bronowo Judicialem tribus et ultra Juris formam vicibus Quatuor ~~[illegible]~~ utiante, ita et post officiosum arestum, tempestive per G. Joannem Chmielewski interpositum, et per Judicium officij praesentis # censuit et ut producat censetque praesentem

susceptt et connotatt acclamare fecit, quae taliter
clamatt, et vocatt non stetit, nec comparuit, imo ut
id Mlis Judicio Pstnę retulit, contumax extitit cujus
contumaciam Pars Pfata actorea, coram Judicio
officij Pstnę accusando, petijt sibi pœnam Banitionis
decorni aliaq in talibus fieri solita exequi et sen-
tentiam postulavit, cujus postulationi Judicium officij
Pstnę annuendo uti licite, eandem pœnam Banitionis
super eadem parte citata, excepto præfato Nobili
Adamo Dąbrowski, decrevit, ac ipsosmet citatos
esse Banitos Juri communi contrarios et rebelles,
sententia sua declaravit, ad eandemq publicandę
Banitionis pœnam, Mlem Kni Gnalem Honestum
Gregorium Kolwicki de Bronowo ~~Ministerialem~~ Judicia-
lem addidit et deputavit, qui quidem Mlis exequendo
munus deputationis suae, a Judicio Pstnę habitae, eandem
Banitionis pœnam modo Pmisso obtentt et devetatt
ac ipsosmet citatos esse Banitos Juri communi
contrarios et rebelles, hic in atrio Stubae Judicialis
ac in alijs locis publicationi consuetis, ~~alta sua~~
Pstnę plurima nobilitate, ad Judicia moderna fo-
rumq publicum congregata, alta sua præcognita et
sonorosa voce proclamavit, publicavit, et ad noti-
tiam omnium protunc adstantium in dubiam deduxit,
de quo Pstnę Idem Mlis e loco publicationi solito
ad Judicium suum rediens fecit relationem postquam
publicatt Banitionis Pœnam Judicium officij Pstnę
pro facienda in præmissis iuxta Pstnę Pttt Juris com-
munis executione officium competens videlicet G.
Adamum Tanski B.C. Plocenę vel alium quemvis
qui prius requisitus fuerit, facilioresve conducipote-
rit, addidit et deputavit, qui quidem G. Burgrabius
ad primam partis actoreae requisitionem, decretiq Pstnę
exhibitionem, eandem executionem officiose peragendę, facere
et peragere tenebit, idq sub pœnis contra renitentes
officiales legibus Kni sancitis, nemo vero eandem exe-
cutionem officiose de Bonis partis citatae peragendę
per se aut quasvis præsumat impugnare personas
idq sub seorsiva Banitionis perpetuae pœna Pstnę

interposita

interposita Decreto. Iam vero cum Dnõ. Adamo
Dębrowski ~~Cathedralicensi~~ Judicij Opten. ad con-
victionem disparendi Causa Dnus suspendit hu spe-
langiche dilarat. Huiõ in Contrarium M.R.G.H. Regin.
Robecki de Brzezno Authenticum et Juratus pala Rcit
Jam vice Citationis literatis sigillatis pro tunc Oper
tenõ edicti Contra Ipsum Citati ad Bona Regis Opus
Regni terni sexta post Dominicam ad invocavit
Quadragesimale prime Oppenitis anno Jam tum
et quis primo de qua pena Contumacie est ob-
tenta tempestive ante obtentionem Literarum
vera integra Septimana de sigillis exportatis spa-
cium
tuffercitis quibus de positis ne notificavit de
Jure Judicij Mlis fecit Relationem.

Dilatio Evasionis Inter M.o Zielinski et
GS Stupeckie...

In termino ~~Conservato~~ hodierno ex relatione authen
tica Coram ~~Judicio~~ advocatialibõ Civitatis Sacrõ
Regiõ Mltis Bobrovicen. per infrascriptum Mlem
Lrii Jnãlem Recognita Tenoris Sequens Actum
in Civitatule Sacra Regiõ Mltis Bobrovicen. Feria
Secunda post Dominicam Oculi Quadragesimalem
proxima Anno Domini Millesimo Septingente
simo Quadragesimo Quarto coram Judicio advocatiali
Civitatis Sacrõ Regiõ Mltis Bobrovicen. actisq;
quasi Judicij Vacantibõ ad pena actus Castren. Capit
Bobrovicen. Compares pter Mltis Lrii Jnãlis Pro
vidus Stanislaus Mdychowicz de villa Rostko
wo authenticus et Juratus Judicio pter notorie
nus existens recognovit quia vice Citationem lite
ralem Sigillatã p Judicij Castren. Ploscen. Servien
tem Copide infrascriptã Similem Tenoris talis Tho
mas Gregorij a Dembowa Gora Dembowski Ploscen.
Dioscesis et Capitaneus Tibi Mcõ Joanni de
linski Subdapiferi Rosanen. de persona Ze
misq; tuis gnaliter omnibõ Vigore Regio et nostra
qua hac in parte fungimur Capitaneali authori
tate mandamus ut in termino mox proximo Causa
rum tuarum Officij Judicij Feria Secunda ab hinc

in

in Castro Plocen. Celebrand. personaliter ac perem
ptorie Compareas ad instantiam Nlis Matthiae Stu
pecki Actoris qui te vacantibus Judicijs Castren.
Bobrovnicen. inhaerendo Mãoni suae coram actis
authenticis Rni Con. te factis citat pro eo et in eo quia
tu non attentis Legibus debite attendend. imo Con.
omne Jus procedendo aequitatis quae neminem in Juri
are nemini damnum notabile per implicationem
alieni inferre quando quid formata tibi ad se ad
actorem aliqua pretensione solummodo in debito ran
core et odio erga eund. actorem se moto nullaq.
habita ratione boves sui actoris proprias ad dispen
dend. Civitatis Thorunen. habend. in via libera sub
ditis de nominibus et Cognominibus in ead. Mãone
expressis de Bonis Stekkino protunc possessionis tuae
subjectis accipere demandare et ad Bona ead. Ste
kkino abagere abactos per dimidium diei in fore
stra aulae protunc tuae detinere, Summam Centum
Viginti unius Tynphonum in deliberationem corund.
Boum per modum Violentiae per subditos acceptorum
sopiendamq. oneris Nlis Alberti Stupecki uti
Creditoris (ut subponitur) pro bobus de ejusd. Bonis
Stekkino per te possessis subditorum adinventum
Summam eand. Centum Viginti unius Tynphonum
in exemptionem corund. Bovum nempe libera
tionem corund. uti suorum propriorum ad expostu
lationem tui ex depositorio seu sacco suo Id. praefatus
actor injuste ex tanta sibi actori patrata violen
tia instantanea praeinsertam Summam solvere atti
buit igitur citaris ad videnda et audienda tequoq. ad
restitutionem ejusd. Summae una cum provisione
ab ead. Summa competenti sententia Judicij no
stri stringi solutionem et restitutionem ejusd.
summae instantanea decerni et sententiari
praesens sis itaq. termino advenienti pariturus
et Judicialiter responsurus Dato in Castro Plocen.
Feria Secunda post Dominicam invocavit
pretensionum ex nullo demerito a se actore por
modum

Quadra

Quadragesimalem proxima anno Dni 1744to Editam
Contra Praefato Citto ad Bona Chrostkowo die hodier
In actu Contenta detulit, exportavit, posuit, Reli
quit, et de positione ut Juris est notificavit de
Praesenti Id Mtis fecit relationem Exactis advoca
tialibus Civitatis Bobrovnicensis Reptum Albertus
Kopcinski Notarius Citatis Juratus manu propria
Locus Sigilli Civitatis illius in diem hodiernam in
cidente et proveniente partibus ipsis utrisque et quidem
actor praeter Citata per S. Antonium Malewski praeter
Coram Judicio Officij Praesentis Comparente hoc Judi
cium decidendo terminum partis actoreae Contro
versijs partium Pro et Contra inductis Consideratis et be
ne perpensis Suspensa decisione Causae Praesentis
propriorem N. Matthiam Stupecki actorem ad Com
probationem Juratoriam Judicium Officij Praesentis ad
invenit in eam Rotham prout nulla inventarij
seu boves ad divendendum Toronij a Subditis Bonorum
Steklino non acceperat nec ullum Praetium Contra
xerat nec pro Nobili Alberto Stupecki Conventum quem
pars Citata boves seu alia pecora ab ejusdem Subdi
tis Steclinensis Constituto Praetio accepisse allegat
eodem tempore spoponderat nec e fide Juberat nec
ullam cum eodem N. Alberto Stupecki Conniventiam
intuitu Cujuscunque divenditionis habuit tum prout Sum
mam Centum viginti unius Tymphonum in eliberatio
nem boum in Bonis Steklino pro Pretensione et onere
supra scripti N. Alberti Stupecki detentorum propriorum
suorum ad manus Mti Citati per stimulum realiter
exolvit exinde eadem Summa ipsi restitui debet
idque cum uno teste viti in sequente Judicijs suis
prius et proximius ab hinc in Cro Plocensi Celebrandi
post Festa Solennia Pentecostes Incidente praestandi
Censet Termino partibus memorati utrisque in Pal
legalis Judicijs sine ulla adcitatione Conservato
Comparendi peremptorio post quam praestandi
Comprobationem vel non, Judicium decernet id quod Justi
tiae erit

Decretum Inquisitionis Inter Lysice et Białoskury.
In Causa et actione Iudiciaria infrascripta Inter Instigatorem Iudicij Officij Praesens ejusque Delatorem N. Laurentium Białoskurski Actorem ab una et Nobilem Franciscum Lisicki inhaerendo protestationem ac Vulnerum obductioni authentice factae recedendo ad praesens a Violentijs secundo post obtentam Contumaciae super Ipsis poenam ad Iudicium Officij Praesens parte ab altera citatis pro eo quatenus Ipsis taxam Vulnerum in obductione specificatorum per Ipsos Actori inflictorum una cum poenis Iudicio nostro arbitrarijs ejusdem actori solvat qua propter citatis ad videndum et audiendum Ipsum et persolutionem taxae vulnerum ac pro poenis per Ipsum ex eo demeritis et succubitis sententia Iudicij Officij nostri stringi ac id quod Iuris erit exequi Praesens ~~et~~ ~~et~~ alias citatione Ipsa praemissa fusius in se complectente in diem hodiernam rite ac lege cadente partibus Ipsis utrisque et quidem actore plurimum citato per Q. Franciscum ~~Bi~~ Kulenski coram Iudicio Officij Praesens comparente et secum Iudicem controvertente quarum partium controversijs Iudicium Officij Praesens coram se inductis auditis ad effectationem partis citatae hoc idem Iudicium dedit et concessit Dilationem Inquisitionis ejusdem parti citatae ~~in~~ in emundationem objectorum parti vero actoreae in probationem contentorum si vult ad sequentes post festa solennia Pentecosten primus et proximius in adeundum Terminum partibus memoratis utrisque in praeallegatis Iudicijs sine quavis adcitatione conservando comparendi peremptorium Decreti praesentis Vigore Hicque in Continenti M. Q. G. M. Gregorius Rokiecki de Bronowo authenticus et Iuratus palam rvit quia Ipse citationem literalem sigillatam pro Terminis Praesens serviens edictis conscriptis

citatis

ctt 2 ad B Łukoszyno 4 2da post Domi
nicam invocavit proxima Anno presentium et eius
primam ex qua pœna Contumaciæ est obtentaque

Dilatio Maioris Inter M. Dębowski et MM
Sampławskie

Intermino hodierno ex scriptione ad afectationem
partium utrarumque infrascriptarum per Judicium Officij
presentis in ante actis Judicijs Sujs data et Con
cessa ad sequentem Querelarum Castrensem Plocensem Termino
ut pote modernos cum termini ibidem Contenti Le-
gitima Conservatione facta et hoc in Causa et actione Judi
ciaria infrascripta inter M. Stanislaum Dębowski
Pocillatorem Zawskrensem actorem ab una et M. Gabri
elem Venatorem Dobrinensem Parentem et Antonium
Filium Sampławskie ad Judicium Officij presentis
parte ab altera Actos seu potius adhærendo mandati
Mci Actoris ad paratum processum paratosque quosvis
Juris Gradus et Terminos nempe ad paratum Decretum
Judicij Officij nostri ipsis prohibita impetitio propina
tionis in taberna Maluzynensi est adcitatos ad vi-
dendum et audiendum attendandumque ad publicandum præmonis
pœnam per ipsis ex vi Decreto Contraventionis succu
bitam Mlem Rni Gnalem quemvis a Judicio nostro
addi ac id quod Juris erit duerni et Sententiari
presentis alias scriptione eadem latiore ~~in se~~ premissa
in se Complectentem indiem hodiernam rite ac legi
time cadentem partibus ipsis utrisque et quidem actorea
per G. Antonium Malewski in scriptis plenipotentem
citata per G. Laurentium Wieczfinski Burgrabium
Castrensem Plocensem ~~Coram Judicio Officij presentis Com~~
~~parentem et secum Judiciater Controvertentem quam~~
~~partium Controversijs Judicium Officij presentis~~
~~Coram se inductis auditis~~ ad repositionem ejusdem
G. Wieczfinski hoc Judicium dedit et Concessit de
lationem majoris ex quo Causas majoris importantiæ
in Judicijs Castrensibus Cechanoviensibus protunc attentat.
G. Antonio Sampławski venatoriæ Dobrinensis

qm̄ pbabit literatoris documentis dictante lege ad Se
quenę post F.S. Pentecosten madenę cum Cæteris citatis
Iudicium officij pseną Causam hanc suspendit suspen
samq esse declarat idq ad sequenę Querelarū Castrenę Plo
cenę Ternos prius ab hinc in Cro Plocenę Celebrandę par
tibus ipsis utrisq in pallegatis Iudicijs sine quavis adcitatio
ne Decreti pseną vigore. Conservado Comparendi perem

Actum in Castro Plocensi in Terminis Secularum Causarum officij Judicijs una cum Continuatione Anterior Causar in diem hodiernam Incidentibus Feria Secunda post Dominicam Jubilate proxima A.D. N 144to.

Coram Magnificis Alberto in Machow Zołtowski Judice et Substituto Jacobo Josepho in Małachowo Sokolnicki Notario Castrensi Plocensi officialibus.

Banitus G. Jaroszewski per GG Lewickie.

Juxta actum executionis in Bonis inferius nominatis officiose per infra specificatt Gnosum Burgrabium Castrensem Plocensem expeditt ac manu ejus propria subscriptt Tenoris sequens Actum in Bonis Męczenino magna Feria Quinta post Festa Solennia Paschae proxima Anno Domini N 144 Coram G. Antonio Chmielewski B.C.P. in Praesentia nobilium Martini Dłużniewski et Petri Czachowski nec non Mlis Kni Gralis Providi Andreae Woyciech de Juryszewo authentici et Jurati actum Praesens acclamans Quinquies G. Burgrabius Castrensis Plocensis adhaerendo legibus Kni de peragendis executionibus eo nomine sancitis satisfaciendo quoque muneri officij sui ac additioni a Judicio Castrensi Plocensi habitae insistendo ex requisitione officiosa Gnosorum Antonij Lewicki et Alexandrae Szczutowska primo olim Gnosi Alberti Miłobędzki secundi ad praesens voti invicem Conjugum actorum Jurevincentium vigore Condemnationis seu potius Lucri ultimarij de actu ejus in Castro Plocensi Feria Secunda in Crastino Festi Purificationis Gloriosissimae Virginis Mariae in anno Praesenti super Gnoso Alberto Jaroszewski citato Jurevicto respectu summae Mille Centum Tymphorum polonicalis et summa majori Mille Trecentorum Tymphorum actis authenticis Kni inscriptae nolle persolutionis nec provisionis ab eadem summa velle pensionis obtentae et publicatae ad Bona suprafata Męczenino condescendit Jurisdictionem suam officiosam per suprascripti Mlis vocem promulgatt fundavit et partes utrasque tam actoream Jurevincensem quam citatam Jurevictam ad sui praesentiam praedicto Mli acclamare injunxit

de cuius bñs auctoratorium personaliter veniens
nobilis Antonius Leuichi ipsemet dictor Jurem venens
reproducto suprascripto condemnatorie in lucro ultimario
ad sortis finalis de indilata executionis obtento vigore
cujus effectuit traditionem Bonor Burnand pro ut
sioni de processu una cum subdito correspondentem
ab officio Burgrabiali peragere prout de facto dh Gregius
Burgrabius exdividere sortem proportionatam voluit,
verum quorsum cujus favore volui Citatus Jure
victus licet exdivisionem agrorum sine ullis oblemi
nationibus offerebat ad subditum tamen premanus
nullo modo admittere voluit, imo obedientiam negora
tam libi prestandam demandavit, exinde Gregius Bur
grabius obstante magna instantia et pertinacitate Ci
tati ab eadem traditione supersedit et causam hanc
cum toto effectu ad partibus etiam de Consensu partis
actoree pro portionis Conventione remittit ad Judicium
officij Castrone Ploceng primarij et Terminorum Juren
dum Castrone Ploceng Terminos in Castro Ploceng celebrand
unde emanat remissit Terminum partibus memo
ratis utrisq in predallegatis Judicijs diris ulla adcitatione
Conservando Comparendi Peremptorio actus proferend
vigore Antonius Rhinderstein Burgrabius Castri
Ploceng manupropria pro Termino diei hodierno vigore
predicte remissionis Conservationisq ejusdem termini
in diem hodiernam providend et provenient Pars prefata
actorea Coram Judicio officij Ploceng personaliter Comparens
et Terminum cum hodierno pertotum Judicio tradum
legitime attendans memoratum Citatum de Justitiae
per Mem Eri Scabin Honest Gregorij Rolnichi de Bro
nowo Judicialem ventilus et ultra quinquies forma vicibus
Juratur Clamat et vocatt non tamen Comparens
in lucro dicens ultimario ad sortis finalis de indilata
faciendi executionis admittente Judicio officij Ploceng Ju
dicialiter ac affinisse condemnavit ulteriusq dictum per
Judicium officij Ploceng fieri et decerni postulavit Judicium
officij Ploceng in vim ejus de lucri legitime ea in causa
obtenti decrevit, pde enthorisq decernit, Quatenus
Gregius Burgrabius Castrone Antonium Rhinderstein
Ploceng. cum executionem ad dictum ultimarium in
sortem finalem indilatam non obstantibus quibuscunq
Juris oppositionibus quid in genere omnes predicti
Decreto amoveant et annullant ad primam actoree
partis Jurevirtuq Requisitionem Decretis officij Ploceng

exhibitionem

exhibitionem de Bonis processuatis faciat et peragat
idq sub pœnis contra Renitentes Officiales legibus Rni
sancitis nemo vero eandem executionem officiose peragen-
dam nec per se nec per suas quas vis subordinatas
audeat impugnare personas sub seorsiva Banitionis
perpetuæ pœna contra impugnatores præsenti interposita
Decreto. ratione vero temere impugnationis anterioris
executionis super eodem originaliter Citato disparente
pars præfata actorea pœnam Banitionis perpetuæ
decerni aliaq in talibus fieri solita Juridice exequi postu-
lavit, Cujus postulationi Judicium officij præsenti annuendo
pœnam Banitionis perpetuæ super eodem originaliter
Citato ratione temere impugnationis decrevit eun-
demq esse perpetuo Banitum Juri communi contra-
rium et rebellem sententia sua declaravit ad eandemq
publicandam Banitionis perpetuæ pœnam supraascriptam Mlem
Kolniecki Judicio suo adstantem addidit et deputavit,
qui quidem nobis satisfaciendo deputationi suæ a Judicio
præsenti habitæ memoratam Banitionis perpetuæ
pœnam modo præmisso obtentam et decretam ac ipsum
met originaliter Citatum esse perpetuo Banitum
Juri communi contrarium et rebellem hic in
atrio Stubæ Judicialis ac in alijs locis publicationi
Consuetis præsenti plurima Nobilitate ad Judicia
moderna forumq publicum Congregata alta sua
præconica et sonorosa voce proclamavit publicavit
et ad Notitiam omnium protunc præsentium
in dubiam deduxit de quo præsentibus Mbis e loco pu-
blicationis ad Judicium suum rediens fecit relationem
post quam publicatam Banitionis perpetuæ pœnam
Judicium officij præsenti pro facienda in præmissis iuxta
præscriptum Juris communis executione Causam
hanc in toto ejus effectu ad Mficum Loci Capitaneum
seu magnificos Locorum Capitaneos subsequens vel
quorum Jurisdictione præfatus Citatus officiosum
actum irritans in Bonis suis subest vel con-
sistit remisit remittitq præsenti Decreti vigore.

Inter M. Bogdanski Subjudicem Trem Plocensem

ac alios et MM Nosarzewskie Judices C. Ciechan
ac alios actis. Dcrum una cum Condemnatione

In Trno hodierno ex dilatione anteriori majoris
Mcio Michaeli Nosarzewski Judici et Surrogato
Castrens Ciechanoviens in ante actis Judicijs reu
ptt et per Judicium Offcij Pzens dato et Concessa
idq adsequens querelas Castrens Plocens Trnos
ut pote modernos cum Trni ibid Contenti Stma Con
servatione facti et hoc in Causa et actione Judi
ciaria infrascrta inter Instigatorem Judicij Offi
cij Pzens ejusq Delatores Mcu Paulum in Niedzbor
et alibi Bogdanski sub judicem Trnem Plocens
Dnum tum Ilcs Josephum Sadomski Paulum
Przystanowski et Joannem Olszewski Bejusd
M. Subjudicis administratores actt ab una et
MM Michaele Nosarzewski et Agatha de Gło
uskie Conjuges Surrogatt et Judices C. Ciecha
noviens tum Ilcs ejusvis Mnis Ulatowski Jo
annem et Matthiam Smiecienskie ac alios
ipos melius notos postqm innotuerint speci
ficandi adhaerendo protestationi ac alijs qui
bus vis Offis actibus coram actis authus regni
facti seu faciend secundo post obtenti Con
tumac poena ad Judicium Offcij Pzens parte abal
tera actt idq pro eo quia ipos Ilcs Smiecienski
et Ulatowski ex mandato ut supponit MM No
sarzewska Subditos in via libera de Bonis Pałuki
discedens ausi sunt opprimere Concutere
Converberare et ad eos velle ejaculari equos
quatuor modo violento interrupere et ad B.
Chotom MM Nosarzewskich haereditt adducere, quorum equorum extraditione ad multifa

nā amicabilē requisitionem Mci Nosarze
wsky recusarunt quinimo per continuam Laborū
praeceptionem Mci Nosarzewscy causa extite
runt per quod damnū non modicū ex ratione
Carentiae Laboris inferre, mcūq actt in labo
ribus a subditis praestari solitt damnificare,
subditos depauperare et adhucusq equos eosd
non extradere, circa quam subditorum per praedictt
Nles Ulatowsky et Smiecienskie infestationem
Administratores actt laedere, diffamare, concu
tere appromittere, et alias injurias et damna
per eosd Nles Ulatowsky et Smiecienskie per
petrare, per quod cons Leges Rni et jura vicini
tatis processerunt et poenas succubuerunt
pro quibus super ipsis decernend et extend
nihilominus Mcōs Nosarzewskye pro extradio
ne equorū quatuor una cū compensatione
pro Carentia laborum cū poenis ipsis autem
NN Ulatowsky et Smiecienskie similiter pro
poenis sensivis distinctim super ipsis irrogand
praesens utantur aliās dilatione eadem anteriore ma
joris latiori in se existens in diem hodiernā
stme cadens partibus ipsis utrisq et quid acto
rea per N. Josephū Gadomsky suo et aliorū actt
nne plr. Actt pro interesse mm Nosarzewskych
Judicū et Surrogatt Ciechoviens per G Anto
nium Malewsky pro interesse NN Smiecinskych
per G Thomam Kanigowsky plr Coram Judicio offi
cy praesens comparens et secū Judlr controver
tens quarū partū controversys Judicium officy
praesens coram se indictt exauditis decrevit
ac praesens decernit quatenus satisfaciat pars
actt nempe Mr Michael Nosarzewsky Judex
Surrogattis C. Ciechaviens dilationi majoris

ipso in ante actis Judicijs receptis hac in Causa
~~receptis~~ idq in instanti satisfecit. experiens
in experimento ulterioribus Controversijs
partium exaudiri quoad Interesse mri Nosa
rzewskych Conjugum ad Affectationem Compa
rendi eorundem Trnum talem qualem habere
ad presens voluerunt scripserunt prorogarunt
prout presens scribunt prorogant ad sequentes
Querelarum Castrensis Plocensis Trnos prius et proximius
abhinc in Cro Plocensi Celebrandi Trnum partibus memo
ratis utrisq in Pallegatis Judicijs sine ulla adcitatione
Conservandi Comparendi peremptorium quo ad Inte
resse Nlium Smiecinskych Judicium Officij presens deci
dendo Trnum partis actis ex dilatione ejusdem partis actis
evadant, ydem Nles Joannes et Matthias Smiecien
scy actis Contenta citationis partis actis quae ipso per
citationem obiecta sunt in sequentibus Judicijs que
relarum C. Plocensis Trnis prius et proximius abhinc
in Cro Plocensi Celebrandi Trnum partibus memo
ratis utrisq in Pallegatis Judicijs sine ulla adcitatione
Conservando Comparendi peremptorium postquam
evasionem Pslandi vel non Judicium Officij presens
decernet id quod Justitiae erit super vero Nli
Ulatowskij disparens pars Pfatis actis Coram Judicio
Officij presens plr Comparens et Trnum eundem hodier
num per totum Judiciorum tractum Illme attentans
memoratis partem actis ad Jus vindicet per Nlem
R S Honestum Gregorium Rolliecky de Brono
wa ~~Authum et Jurata~~ Judicialem tribus et ultra Juris for
mam vicibus 4 uti antecita post Officium arestum
tempestive per eundem Nlem Judicialem Rolliecky
interpositis per Judicium Officij presens susceptum
et Connotatis acclamare fecit qui actis taliter cla
matis et vocatis existens non stetit nec juri paru
it imo ut Jam Nlis retulit contumax extitit cujus
Contumaciam # pars actis Coram Judicio Officij presens
prominata

accusandi

" Super eo quod citto disparere ac B. ejus omnibus
accusando petyt pœnam bonis perpetuæ decerni
aliaq in talibus, fieri solita per judicium officii Pœnæ exequi et sen
tentiari affectavit et judicium officii Pœnæ juri
communi affectationiq ejusdem actæ partis utili
cite annuendo super eo citt ~~non disparere ac bo~~
~~nis ejus omnibus decerni aliaq sibi in talibus~~
~~fieri solita per judicium officii Pœnæ~~ ex non com
parere ac bonis ejus omnibus pœnam bonis
perpetuæ decrevit ac ipsi met citt non comparere
esse perpetuo bannitum sententia sua declaravit,
ad publicandæ bonis perpetuæ pœnam supra sen
tentiam Robicelij judicij sui apparitorem addidit
et deputavit qui quidem mlis satisfaciendo de
putationi suæ a judicio Pœnæ habitæ memoratt
bonis perpetuæ pœnam super Pfatt citt intitulatoris non comparere et
B ejus omnibus obtentt et per judicium officii
Pœnæ decretam ipsometq citt Pœnæ interminodis
parere esse perpetuo bannitum juri communi con
trarium, et rebellem honore privatum hic in atrio stubæ ju
dicialis ac in alijs locis publicationi consue
tis Pœnæ plurimis variæ conditionis et sexus
hominibus ad judicia moderna Forumq publicum
congregatt alta sua Pronica et sonorosa voce pu
blicavit proclamavit et ad notitiam omnium
ibidem adstantium in dubiam deduxit de quo
Pœnæ Jæ mlis e loco publicationi solitt ad judi
cium suum redeuns fecit relationem postquam
publicatt bonis perpetuæ pœnam judicium officii
Pœnæ pro faciendæ in præmissis juxta Pœnam ju
ris communis executione causam hanc cum toto
ejus effectu ad m Loci Capitaneum seu mm Loco
rum Capitaneos sub cujus vel quorum jurisdictio
ne Pfatt citt cum B suis subest vel consistit

remisit pœnæ. Disparens vero Citt eandem offe
peragendæ pro Executionem per se aut suas quas
vis subordinatas du non præsumet impugnare
personas idq sub seorsiva bacnis perpetuæ
pœna conæ impugnatt pœnæ interpositt Dero.

Banitus Honestus Wesołowski de Pniewo Ovillator p. S. Chmielewskij.

In causa et actione Judiciaria infrascrita Inter Gnosum
Joannem Chmielewski actt ab una et Honestum Jacobum
Wesołowski ex Bonis Pniewo Ovillatorem et Eorundem
B. Pniewo tenutarium Possessorem adherendo offo Mtis
et NN. aresto circa pœnæ Citationem apud ipsum Inter
ponendo ad Judicium officij pœnæ parte ab altera Citt
pro Eo Quatenus ipse Equum pili Karopstrohaty
una cum Ephiphio ac Curru alijsq rebus per ipsum
acceptis extradat et restituat pro quo citatur ad
videndæ et audiendæ per Sententiam Judicij officij
pœnæ ipsum ad præmissa stringi restitutionem præmissorum
una cum pœnis Judicio arbitrarijs peremptorie
assignari ac decerni pœnæ alias Citatione ipsa præmissa
fuisse in se complectente in diem hodiernam
Legitime Cadente Pars præfata actt coram Judicio of-
ficij pœnæ ptr comparens et Trnum Eundem hodier-
num per totum Judicium tractum Legitime attentans
memoratum Cittum ad Jus Juridice per Mtem Rmi Gna-
lem Honestum Gregorium Rokiecki de Bronowo Judicia-
lem tribus et ultra Juris formam vicibus quatuor
clamatt et vocatt non tamen comparens in Lucro
extraditionis Equi una cum Ephipio ac Curru
alijsq rebus admittente Judicio officij pœnæ
Judicialiter ac officiose condemnavit ulteriorq
sibi per Judicium officij pœnæ fieri et decerni po-
stulavit et Judicium officij pœnæ Juri communi
postulationiq Partis actt uti licite annuendo
in vim Equisæ Lucri Legitime Ea in Causa obtenti
decrevit ac pœnæ decernit Quatenus Honestus
Ovillator Cittus Equum cum Ephipio Curru

alijsq

alijsq rebus proquibus convenitur actori in instan-
ti sub pœna Banitionis extradat et restituat
quæ in casu Decreto præfato contraventionis nempe
præmissor non extraditionis prout de facto non sunt
extradita ex nunc per Judicium officij præsen decer-
nitur Mlisq Rni Gnalis Suprascrus Honestus
Gregorius Rokiecki ad publicanæ Eandem Banitionis
pœnam additur et Deputatur Quiquid Mlis satis-
faciendo Deputationi Suæ a Judicio præsen habitæ
memoratam Banitionis pœnam modo præmisso at-
tentam et Decretam ac ipsummet Cittu præsen
in Trno disparentem esse Bannitum Juri com-
muni contrarium et rebellem honore privatum
de Regno Poloniæ proscriptum hic in atrio Stubæ
Judicialis ac in alijs locis publicationi soli-
tis præsen plurimis variæ conditionis et se-
xus hominibus ad Judicia moderna forumq pu-
blicum congregatis alta sua præconica et sonoro-
sa voce proclamavit publicavit et ad notitiam
omnium ibidem adstantium in dubiam deduxit de quo
præsen Idem Mlis è loco publicationi solito ad
Judicium suum rediens fecit Relationem. Post
quam publicatam Bnis ptuæ Pœnam Judicium
officij præsen pro facienda in præmissis justa præscri-
ptum Juris communis Executione officium
competens videlicet G. Alexandrum Glenicki
Burgrabium C. Plocen vel etiam quem vis
alium qui prius faciliqve conduci potent addi-
dit et deputavit qui G. Burgrabius ad primam
actis requisitionem Decretique præsen exhibitione
Pœnæ Executionem de Bonis Partis Cittæ Jure
Victæ videlicet ovibus Inventarijs ac rebus
mobilibus non obstantibus quibus vis Jurium oppo

oppositionibus Relatione ad Cassanae inscripta
vel inscribenae faciat et peragat idque sub pae-
nis conae renitentes officiales in Legibus Rni
Sancti nemo vero Eanae Executionem officio
se peragenae per se aut suas quasvis subor-
dinatas non audebit impugnare personas
idque sub poena Bnis perpetuae praesentis interpo-
sitae. In Continenae M. R. G. St Gregorius Ro-
kiecki de Bronowo authus et juratus palae
Rvit Quia ipse citatus sitis sigillatis per Judicijs Ca-
strensis Plocensis servientis editis conae praefati citatus ad
Bona Pniewo super Inventarijs ovibus totaque
supellectili domestica Feria Sexta post Festa
Solennia Paschae proxime praetenti anno praesenti delu-
lit exportavit posuit reliquit et de positio-
ne ut Juris et moris est notificavit et
hic subinde Idem Mlis Rvit Quia ipse habi-
tis secum NN. Mathia Purzycki et Mathia
Zakrzewski gratia majoris Testimonij sibi
adhibitis ex requisitione officiosa Suprascri-
Gnosi Joannis Chmielewski fuit in Bonis
Pniewo juxta datam in relatione exportatae
Citationis positis videlicet Feria Sexta post
Festa Solennia Paschae proxime praetenti anno
praesenti et ibidem Condescendens Equum cum Ephi-
phio omnibusque requisitis ac Currum per Eunae
Ovillatorem acceptis et apud Eunae Honestum
Ovillatorem pervenit arestavit et de Extra-
ditione quae non est subsecuta monuit de
quo praesenti Idem Mlis fecit Relationem

Publicatus M. Hucodrski per G. Kreszotarski

In trno hodierno.

In Trino hodierno ea Dilatione anteriore Maioris infrascripti
citto vti antecatis Iudicijs recepta et per Iudicium Officij Pretij
data et concessa dicj ad Segnem Everardi Castrensis Placentie Dio
cesis prout patet videlicet quas Terminis ibiq contenti Litera con
servationis data et hoc vti causa et actione Iudiciaria infra
scripta inter D. Felicianum Crescentium Notarij Placentie Inherendo Inscri
ptionem authentice facte ad Iudicium officij presentis parte
ab altera citatum dicj pro eo Victorius Ejus Summarius Pro
curator Millium Tyne vti aureis hungaricalibus quemlibet pro Tyne
Quatuor decem numerando pro tempore iam prius elapso
ad Solvendum assecurati non tamen per solutionem una cum pri
one ab actis Inscriptionis proveniens per solvat citatus
igit ad videndum et audiendum ad pretolationem Summa pris
ta una cum privilegio proveniens Sententia Iudicij officij
presentis Ejus Stringi acto quod Juris erit exequi et Senten
tiari. alias Dilatione ea anteriore Maioris latione inte
existente videlicet hodiernam videlicet et proveniente par
tibus Ejus vltrisq et quia actore pltr. citta per S. Antonium
Malewski coram Iudicio officij presentis comparente et tecum
Iudice controvertente quibus controversijs partium Iudicium
officij presentis coram se reductis Exauditis tenere comparentes
partis citte produxere plenipotentiam à principali suo dicj
ministanti advenit et ut petuit Iudex decrevit et quoniam
non potuit imo a comparitione missa recedit proinde prefatus
actor coram Iudicio officij presentis comparens et tenuerunt
hodiernum per totum Iudiciorum tractum Lite attentas memorat
Ad dis parentes tribus et vltra Juris formam vicibus quatuor
uti acte ita et prout officius per acturbi tempestive per S. Antonium
Malewski interpositi et per Iudicium officij presentis Regestati et Commo
tati ad Jus Juridice per M. R. P. H. Gregorium Rodecki de Przemysl
Judicem clamati et vocati non tamen comparentes vi Literarum Solu
tionis Summa alias vi toto seu per toto Juris negotij Principalis
principalis adnitente Judicio officij presentis Judex ac officiose Ordi
navit ulteriorq sibi per Iudicium officij presentis fieri et exeq
Juridice postulavit et Iudicium officij presentis vi vim cuius Literi

Lnē ea ni causa obtenta Decreuit ꝓtenꝫ decernit qvatenus Actus
Summar ꝓro qva conuenitur actori cum prisione ꝓueniens
ministanti Solvat Sub ꝓna bannionis qve ni casu Decreto
ꝓtenꝫ Contrauentionis nemꝑ Summa ꝓfati non ꝓcedentis
ꝑ vt de facto non est ꝓcessum Sup actu dispareve pa nunc de-
cernitur Mtis Dni Thalis Supscriptus D. Gregorius Lobiedz
Iudicij Sui assparitor ad ꝓclamanda eana bannionis ꝓnam
ꝓhac Iudicium addixit et deputat qui qvid Mtis Satisfaciens
Deputationis sua ad Iudicio ꝓtenꝫ habit memorata bannionis
modo ꝓmisso obtento et decreto ac ꝓsmet actum dispareve esse
bannit Iuri communi Contrarium hic ni alris Stubꝫ Iudicis ac
ni alijs locis ꝓclamationē Consuetis ꝓcesserit ꝓlurima
nobilitate ad Iudicia moderna Tonuꝫ ꝓclamum congre-
gata alta sua ꝓconica et Sonorosa voce ꝓclamavit ꝓcu-
blicavit et ad notitiam omnium ꝓtunc ꝓsentium pervenire
deduxit de qvo ꝓtenꝫ Ex Mtis eloco ꝓclamationis actu-
dicium Suum rebens fecit Relationem. Post qvꝫ ꝓclamata
bannionis ꝓna ꝑ Iudicium officij ꝓsentem ꝓfatenꝫ
ꝓmissis viata ꝓscriptum Iuris Communis Executio-
ne officium Competens videlicet P. Iacobum Kezlicium &c.
Ploche vel qvemvis alium qui ꝓmus requisitus fuerit fa-
cilius ve conduci ꝓtenit addixit et deputavit qui P.
ad ꝓmam actoris requisitionem Decretij ꝓsentem exhi-
bitionem eana Executionem de B. actu Irreuicti non obtem-
peribus vis Iurium oppositionibus Suis ad casam vsque
vel ni scribend facere et peragere tenebit ibꝫ Sub pa-
nis cone venientes officiales Legibus Regni sancitis Quam
Executionem Ex actus de B. Suis officiose ꝓagend ꝓ se aut
Suas qvasvis Subordinatos non audebit impugnare
personas Subscriptiva bannionis ꝓpetua ꝓna Contra-
pugnato res ꝓsentem interpositi Decreto.

P. Koscizeuski ꝓ M. Purzanski Capitaneum Lubovien
Banitus

In terminis hodierno ex Decreto anteriori Judicij officij
opem interim preces hanc probato tenoris requirentes
Assumit Ex Nosce in Judicijs Castren Capitis annalis

Judex

Judicijs Causar. Officij et querelar. una cum Continuatione anterior. Causar. in Diem hodiernam incidentem Fra 2da in Crastino Festi Immaculatae Conceptionis B. V. Mariae, anno Domini 1743tio M. Turzanski Capitaneus Pultovien. et alij Actores contra Gnosum Stephanum Rosciszewski Cittum Actorea p. Jacobum Kęsicki Plenipotentem in scrum Citatus et Judicens G. Stephanus Rosciszewski suo et Consortis suae ac Impugnatricis nomine ptes, Judicium resolvendo Remissionem ab Officio Burgrabiali Castren. Plocen. ex B. Rydzewo ab Impugnata Executione ad Judicium suum factam partibus inter se Jure agentibus hac in Causa experiri mandat, In experimento Judicium decidendo Trum Parti Actoreae siquidem hac in Causa Decrum Evasionis G. Rosciszewski injuncto intercessit proinde suspensa decisione processus decernit Judicium quatenus Jdem G. Rosciszewski Cittus ante omnia satisfaciat ejus Decro Evasionis Juratoriae idq. in instanti et addit ejdem Mtis ad pronunciandum Juxta mentem anterioris Decreti Juramenti rotham Et quoniam hoc ce Juramentum Jdem G. Rosciszewski pstare renuit, verum loco pstandae Evasionis Extraditionem Ovillatoris pro quo convenit declarat, proinde Judicium decernit, quatenus Jdem Jm Rosciszewski Cittus L. Edvardum Mikołajec Ovillatorem de B. Szoelice ad Episcopatum Plocen. pertenens Subditum una cum Ovibus ejus proprijs ac rebus Mobilibus ad requisitionem Mci Capitanei Pultovien. vel Delegati ab eo, inet p. Feda post D. Conductus Paschae pxime imminens in psentia Mtis et Ducor. nobilium Parti Actoreae extradat, idq. facturus sub pena banitionis in primis et proximis Judicijs suis in Casu Contraventionis publicandae Lucta p. eundem Cittum pena 14 mm Polonicalis Parti circa extraditionem Ovillatoris cum Ovibus sub rigore

supraseo Judicio vero p medium in instanti sub pœna bani-
tionis inter Trnos tactos publicanæ solvenæ Insubla-
tionem vero processus nempe condemnationum Trina-
rum ac Executionum Peractæ sententiat Judicium
quatenus Idem S. Roscisewski p integro eodem processu
sup se hac in causa perducto medietatem vadij
Capitanealis Parti et similiter circa Extraditionem
Ovium sub pœna banitionis In primis Judicijs suis
post pfixum tempus Extraditionis incidenæ in casu
non solutionis, publicanda Judicio vero Duplicem pœnam
14 MM Polonicalium sub seorsiva pœna banitionis
ex Regestro pœnalium publicanæ solvat Indictio-
nem autem S. Roscisewski Citti uti nudam Judicium
hoc loco removendam censet. movit S. Roscisewski
Cittus non admissa ptestat Judicium cum Parte reprotestat
Indiem hodiernam incidenæ et provenienæ Partibus ipsis
utrisq et quidem Actorea p S. Jacobum Rzicki Pleni-
potentem in scrum Citata p S. Antonium Malewski
Plenipotentem in scrum coram Judicio Officij pœsenæ
comparenæ et secum Judiciter controvertenæ quibus
Controversijs Partium Judicium Officij pœsenæ
coram se inductis exauditis non attenta relatione
p Mtem recognita siquidem satisfactio ad men-
tem Decri anterioris Judicij sui non subsecuta
probat, ac exinde illationibus t Partem Cittam indu-
ctis partibus utrisq inter se Jure agenæ in negotio
Principali experiri mandavit, tandem post recessum
Comparentis Partis Cittæ Pars pfata Actorea p suum
Plenipotentem coram Judicio Officij pœsenæ ptes
comparens et Trnum eundem hodiernum p totum
Judiciorum tractum sine attentans memoratam Partem
Citatam ad Jus Judice p M. R. G. Pl. Gregorium Rokiecki
de Bronowo Judtem tribus et ultra Juris formam vicibus

quatuor

quatuor uti ante ita et post Officiosum arestum tempestive per D. Antonium Malewski interpositum et per Judicium Officij praesens susceptum et connotatum clamatam et vocatam non tamen comparens ~~in loco~~ coram Judicio Officij praesens accusando petijt sibi in virtute anterioris Decreti ad publicandae banitionis poenam Mtem Pni Gnalem quemvis addi et deputari cujus postulaoni uti licite ~~annuae~~ Judicium Officij praesens annuendo suprafatum Mtem Ludem Rokiecki ad publicandae eandem banitionis poenam addidit et deputavit, qui quidem Mtis satisfaciendo deputationi suae a Judicio praesens habita memoratam banitionis poenam modo praemisso obtentam et decretam ac ipsmet D. Stephanum Rosiszewski Decro contraveniens esse banitum Juri Communi Contrarium et rebellem hic in Atrio Stubae Judtis ac in alijs locis publicaoni consvetis praesens plurimis variae Conditionis et Sexus hominibus ad Judicia moderna forumque publicum congregato alta sua praeonica et sonorosa voce pclamavit publicavit et ad notitiam omnium pro tunc praesens indubiam deduxit, de quo praesens Idem Mtis eloco publicationis ad Judicium suum rediens fecit relationem Post quam publicato banitionis poenam Judicium Officij praesens pro facienda in praemissis iuxta praesentum Juris Communis Executione ~~causam hanc~~ ~~cum toto ejus effectu~~ Officium Competens videlicet D. Matthiam Sutocki B. C. Plocen seu alium quemvis qui prius requisitus fuerit facilliusve conduci poterit addidit et deputavit, Qui D. B. ad primam Partis actoreae requisitionem. Decretique praesens exhibitionem eandem Executionem de Bonis Partis Citta Jurevictae non obstante quibusvis oppoonibus quae praesens Decro omnes amoventur et annihilantur faciat et peragat idque tenebit sub poenis contra renitentes Officiales Legibus Rni sancito nemo vero eandem Executionem de B. Partis Citta Jurevicta

officiose p agend nec p se nec p suos quosvis subordinatos
audeat impugnare personas sub eorum pena Ga-
rationis perpetue pene cong impugnatores prem
in terminis Decreti.

Banitus I. M. Palatinus Brestene Curia p Illustrem admos
Dnum Prieradum Prepositum Mirsene.

In Trio hodierno ex Decreto anteriore Judicij officij pstene gro
mediante vi venerit est statutitio infrascripti Skoditi una cum
consorte eius p Segvene Everdi Castrene Plocene Trinis ibidem sub
pena banitionis in Casu non statutionis in eisd Segvene
Everdi Castrene Plocene Judicijs publicand comparitionem
fra contento Illustri Dno actori assignati ac decisio totius
Causae ad eosd Segvene Everdi Castrene Plocene Trinsunt
pote modernos per Judicium officij presens ex inde de-
adend sus pensa cum Trinis ibid contenti Una cum con-
vatione facta et hoc ex relatione authentica Comparatis
Castrene Costrinene p infrascripti Mer Dni Gnalem reco-
gniti cuius tenor Segvitur eius modi actum in Castro
Costrinene Feria Quarta ante F. S. Michaelis archangeli pxmo
Dni 1742do M. L. P. P. Paulus Smyski de villa Borowice Authus
et Juratus officij pstene ex reposito authico Documento notarium
existens in vim sua vere ac fidelis Relationis publica Fidei
se citationem Literas authicam infrascriptam p Judicijs Castrene
Plocene Spectane et pertinene tenoris talis. Thomas Gregorius
a Dembowa Dora Derbowski Plocene Plonscene etc Capitaneus
Judi Illustri Mco Antonio Comiti in Lubraniec Dno Osth Palati-
no Brestene Curiae Judi Vicario etc Capitaneo de pstona Bonis
tuis gnaliter omnibus vigore Regio et nostra qua hac
in parte fungimur Capitaneatus mandamus ut
in Trinis Everdi Causarum officij Judicijs F. 2. primis et pri-
mis ad hunc in Castro Plocene celebrand alter ac prescripto-
rie comparear ad Instantiam Justigatoris Judicij nostri eius
Delatoris Illustris et admos Dni Prieradski Prepositi Cathe-
drali Mirsene murata ad D. Valentini Prieradski Fratris sui
Germani Rei Economi ac eiusd Prepositure attendend dat
Dri te Inhaerendo protestationi authentica tum et officiosa
arresto secundo post obtenti Contumacia pena in exvi
facti instene

Fati in pene Jurisdictione Commissi citant p eo Quatenus Jn d.
Tholomæum una cum Uxore &c Filiabus alias principis duabus
Illustris Præpositi Subditur à J. Klinka antecedaneo Hæredes Swi-
niary vigerenino Jure Donationis quondam Vidua nativa hæredes
Subdita Duas Filias cum antecedenti marito habenti nuper
p tuas Subordinationem violenter p Subditos de vigerenino
ptonas plusq in decem ex residentia Præpositurali Miszeriene
tempore nocturno cum varijs rebus tho Aliorus ac Juramen-
vio Lendi Præpositi proprio cum Summa Spoliatione eiusq
Residentia eorum et ad B. vigerenino adducti ibiq existere et
officioso arestoq ventos qui et pene citatione arestant extra-
bas et restitutas nihilominus uti eos Subditos tuos exac-
tivos videlicet LL. Albertum et Simonem Haydy, Stanislaum
Smilati, Stanislaum Matyaszek, Petrum L. Zych Scamur acalos
melius tibi de nominibus notos personas decem mandata
Dni nimirose exequens similiter arestatos ad Sumendas de
Ejs ponas Statuts tuis et p panis Sup te ratione eiusmodi
excessus p Subordinationem et Jnjunctionem Subordinatorius
ac violatione immunitatis Ecclesiastici Summagi Jnjunctionis
Jncumbit decernens eos quod Juris Justitia et equitatis erit sen-
tentiando Sit Jnio pranitus et Judex responsurus Datt in Castro
Ploceno Feria Secunda post F. S. Laurentij Martyris p.xalo
Dni 1742 in B. ville Swiniary Anagi cilli ihq sitt die hesterna
actum pene Cpedens pene Familia Curiali posnipe et pue-
Jlicasse de Juris forma ex actis Castrens Capitaneat Notarius re-
scripsit Innocentius manu pria loco Sigilli Castrillius Nidens
alias decreto eos anteriore minuenda Statutionis ac Suspensio-
nis Comprobationis Juratoria et decisionis Causa latiore nisse
existens nidem Nodiernas Jnde adens partibus Ejs citatis
et qua adorea p adversarium Leno Thomas Procurator Jne-
positus Miszeriene rio et alioqatob nine pltr Jans Ejs fatus
adorea pars agens Judicis officij pene pltr Comparens et
Jnsum euna Nodiernus p totum Judicium tractatum Jne atten-
tans memorall dilt ad Jus Jurisdicie p Mlem Lis Jnalem
H. Gregorium Rotiecki de Bronowo Judex tribus et ultra
Juris formam vicibus quatuor uti ante ita et post
officiatus arestus tempestive p J. antonium Malessi
Interpolli et p Judicium officij pene Suscepti et Jnnotati
clamati et vocati non tamen Comparente in Loco extra-

ditionis Subditos una cum rebus ipsor[um] p[ro]p[ri]is alias in toto seu p[ro] toto Lucro negotij Sui p[ro]pri ipsorum admittente Judicij officij p[rae]sene Judic[is] de officio Lond[in]ensi ulteriorag[ue] Sori p[ro] Judicium officij p[rae]sentis in vim cuius Lucri Lre eam causa obtenti fieri[et] decerni postulavit, et Judicium officij p[rae]sene Juri communi postulationij partis adorea utilit[er] admendo in vim cuius Lucri eam causa obtenti decrevit p[rae]sene ij decernit Quatenus S.M. Actus Subditos una cum rebus Ips[or]um p[ro]p[ri]is p[er] quibus convenit partim ad eat[er]radat idoj in instanti sub p[oe]na banitionis p[er] vers[us] decretu p[rae]sene contraventionis nempe Subditos p[rae]fatos non extradit[ionis] put de facto non sunt extraditi sup[ra] S.M. Actus per Judicium officij p[rae]sene exnunc decernit Missj Ren[ali]s Gnalis Supraf[at]us Honestus Gregorius Lokietki de Sprowo Judis ad publicand[um] eam p[oe]nam banitionis p[oe]nar[um] adhibituret deputat Cui quo Mlis Satisfaciendo deputationi sue a Judicio p[rae]sene habite memorat[ae] banitionis p[oe]nar[um] modo p[re]misso tenut[ae] et decret[ae] a Ips[o] met S.M. Actu[m] p[rae]sene in Curia Regia Esse banit[ae] Juri communi contrarium et rebellem hic in atrio Aulae Judic[is] ac in aliis locis publicationi convictis p[er] plurima Nobilitate ad Judicia moderna Terrenj p[ro]bicum congregata alta tua p[er]onica et sono rosa voce p[ro]clamavit p[ro]blicavit, et ad notitiam omnium p[rae]sentium p[rae]sene indubium dedit de quo p[rae]sene Ill[ustr]is Mlis eloco publicationis ad Judicium Suum rediens fecit Relationem post quam p[ro]blicatis Banitionis p[er]petua p[oe]nar[um] Judicium officij p[rae]sene p[ro] faciendis in p[rae]missis iuxta p[rae]scripta Juris communis Executione causam hanc cum toto eius effectu ad M. loci Capitaneum seu Mosloconum Capitaneos sub cuius vel quorum Jurisdictione p[rae]fatus S.M. Actus p[rae]sene in Curia dispar[ens] cum Bs. Suis subest vel consistit remisit remittit, Decreti p[rae]sene vigore.

Munimenta inter P.P. Tanskie et Waśniewski
Orat in judicium Cons C. Capitl Mocen P. Andream
Tanski et Rosalia de Wąśniewskie invicem Conjuges, Ad
et

quiq Consors "Actu" Cum Suj mariti uti Tutoris Conjugalis au-
thē et assiā, E. Simonem Wajniewski adhaerendo ~~mni~~
Contractuj Sponsalitio inr se Actu maritum ab una et ipsi
pte ab altera Consrō, nec non maationi eo nne coram
Actis authis interpositae citarunt, idq ad videnq et au-
dienq ipsi ad Solutionem instantaneam Summae Se-
ptingentorum Florenorum Polonq pmisso Contractu Spon-
salitio ad solvenq assecuratae, inhuiusq Actu non exolutae
unā cum pvisione ab eadq pvenienq, sentenā Judicij Officij
psenq stringi, ad integralem satisfactionem pfato Con-
tractuj, sententiatis ratione ejq Contraventionis super
ipso poenis compelli, idq quod jus et aequitas poposcerint
exequi psenq, Cithus est cittne eadq pmissa uberius in se
edocenq; de data ejus in Crō Plocenq F5. pt F Solennia
Paschae pxā AD. 1744to. per M. R. E. H Gregorium Rolie-
cki Rolicki de Bronowo Judlem ad B. Wajniewo F6.
pt F Solennia "Sacri" Paschatis pxe pterita supra in data expso Aō ~~psenq~~, exportata pmis-
sa uberiq in se edocenq. in diem hodiernam recte cadenq;
ptibq ipsi utrisq et quiq Actu p E. Antonium Chmielewski
Plenipotentem inscrum Citta p E. Antonium Malewski Plenq itidē
inscr coram Judicio Officij psenq comparenq et secum judlter
controvertenq, quibq Controversijs Partium Judicium psens
coram se inductis exauditu ad affectaonem Comparenq Cttu
Ptis dedit et concessit ejq dilationem ad munimenta
Causam psenq impugnanq idq ad sequenq Querelar Plo-
cenq Trmnōs prius et pximius abhinc in Crō Plocenq
celebranq Trmnō in ibiq Ptibq memorato utrisq si-
ne ulla adultne Conservato Comparendi peremptorio
psenq vigore Dcri

Baniti JJMM. Zamoyscy ac alij per
M. Przeciszewski Vexilliferum Plocenq

In causa et actione judiciaria infrascrta inter Instigatorem Judicij Officij Pseng ejusq Delato M. Stanislaum Przeciszewski Vexilliferum Pltus Plocens Dmnum, B. Wiadrowo cum attinens Hæredem, tum N. Joannem Nowowieski, eorunq B. Administratorem, Acto ab una, et Illtrissimam ac Excellentmm Elisabetham de Wiśniowieckie Ducissam Relicto oto JM. Michaëlis in Zamoyście Zamoyski Palatini Smolensciæ Contem Viduam Matrem, tum JJMM. Miszkowa Venatorissam magni Ducatus Lithvaniæ Filiam, atq Joannem Rostocens et Andream Starorypinens Capitaneos Zamoyskie Filios, B. Biezuń cum attinens Hæredes, nec non SS. Thomam Czermiński Economum Nurkowski Scribam pventualem, et L. Vladarium ac alios, infrascripto violentiar Executores, et quia eos quiea indigent cum debita assia, inhærendo prœationi authie facta 2cto post obtento Contumaciæ pœnam, ad Judicium Officij Pseng parte ab altera citato ideo, quia Ipsi pcipue Economus et Notarius pventualis ex mandato (ut supponit) Ppalium suor, non veriti pœnas, cong expulsores in Legibus Rni descras, se M. Acto B. Wiadrowo ac sortium Bodzyn Żeromin Swaięcino ab oto M. Adamo Przeciszewskj Thesaurario Pltus Plocens juris hæredito quæsito de Bonis pdicto seu sortibus B. Swaięcino ejq oto M. Thesaurario Plocens offse post plenarie pducto pcessum tradito expulerunt,

Subditis

Subditis in eadem Traditione expressis obedientiam solitam interdixerunt, inventaria tam in juvamen data, quam eorum propria ad alia Bona depulerunt, Administratorem Actorum more solito labores demandandi oppresserunt, „Tradionem eandem irritarunt concutere attentarunt„ proinde contra Leges Regni processerunt, poenasque eo nomine sanctae succubuerunt, et quilibet eorum seorsive succubuit pro quibus super ipsis decernendi nihilominus pro reinductione in Bona violenter adempta in praesentia Officij competentem per sententiam Judicij praesentem declarandi. ac eo quod juris erit decernendi citantem praesentem. alias citatione eadem in se praemissa Latius edisserentem, in diem hodiernam recte cadentem Partibus ipsis utrisque et quidem Actorum M. Stanislao Przeciszewski Vexillifero Plocensi praeter, Citata vero pro interesse Illustrissimae ac Excellentissimae de Wiśniowiecki Ducissae Zamoyska Palatinae Smolenscensis. nec non L. Czermiński Economi Biezunensis et Nurkowski ac Vladarij, per L. Antonium Malewski plenipotentem inscriptam coram Judicio Officij praesentem comparentem et secum judicialiter controvertentem, quibus Controversijs Judicium praesens coram se inductis exaudito quoniam JJMM. Zamoyscy Palatinidem Smolenscensem, praesentem in Termino disparent, et se

condemnare permittunt, proinde cum comparens causam praesens suspendit suspensamque esse declaravit, ad Convictionem Disparens quos disparens praedicto Pars Actoria coram Judicio Officij praesens pltr comparens, et trmnum eundem hodiernum, per totam Judiciorum praesens audientiam ltme attentans, ad jus juridice tribus et ultra juris formam vicibus quatuor per MRSLt. Gregorium Rokiecki de Bronowo authcum et juratum, uti ante ita et post offsum arestum, tempestive per S. Antonium Malewski interposito, et per Judicium praesens suscepto et connotato acclamare fecit, itaque eosdem Cttos taliter existens clamato et vocato non tamen Comparens eadem Pars Actorea in lucro reinductionis in Bona violenter expulsa, alias in toto seu pro toto lucro negotij sui principalis judtr ac offse Condemnavit, ulterioraque sibi hac in Causa per Judicium praesens fieri et decerni affectavit, cujus affectaoni Judicium praesens annuendo in vim ejusdem lucri lme ea in Causa obtenti ad pagendum eandem juxta praescr Legis reinductionem Officium Competens scilicet S. Jacobum Kesicki BCPlocens vel alterum quemvis, qui prius faciliusve conduci poterit addidit et deputavit, Qui SBCPlocens eandem Partem Actoream, ad primam ejus requisionem, Dcriq praesens exhibitionem, non obstans quibusvis juridicis defensis, Relaone ad cassandum inscra vel inscribendum

in

in Bona violenter expulsa reinducere tenebitq; sub pœnis, conq renitenq Officiales in Legibus Rni descriptis. Jam verò Citti eandq jurevicti eandq reinductionem, ossé in Bonis expulsis pagendam, nec per se, nec per suas quasvis subordinatos audeant irritare Personas, sub seorsiva Banitionis ppetuæ pœna conq irritatores ejusq Reinductionis psenq interposita. Ratione verò Impetitæ Traditionis petijt pnominatus Pars Actorea super ejsq Cittis Jurevictis pœnam Banitionis ppetuæ decerni, aliaq in talibus fieri solita sibi per Judicium psens exequi et sententiari postulavit, quam postulationem ejusq Ptis Actis Judicium psens non respuendo, pœnam Banitionis ppetuæ super ejsq Citatis non Comparenq decrevit, illosq esse ppetuò Canitos sententiâ sua declaravit, ad quam publicanq Banitionis perpetuæ pœnam, suprascriptis M. Rolicielci Judicis suo adstanq addidit et deputavit, Qui Mtis satisfaciendo deputationi suæ, â Judicio psenq habitæ memoratis Banitionis perpetuæ pœnam, ac ipsmet Cittos, psenq in trmno disparenq esse perpetuò Canitos, juri Communi Contrarios et rebelles, hic in atrio stubæ Judtis, ac in alijs Locis publicationi solitis, psenq ptunc plurima Nbilitate, ad Judicia moderna forumq publicum

congregata, alta, sua, Sconica et sonorosa voce publicavit, pclamavit, et ad notitiam Omnium ibidem adstanc in dubiam deduxit, de quo hanc suam idem M. è loco publicationis ad Judicium suum rediens fecit Relationem. Post quam publicatio Banionis perpetuae poenam, Judicium praesens pro faciendo in praemissis juxta praescrum Legis Executione, Causam hanc cum toto illius effectu, ad M. Loci Capitaneum, seu MM. Locorum Capitaneos, sub Cujus vel quorum Jurisdictione praefati Actti disparent, cum Bonis suis subsunt vel Consistunt remisit remittitque praesentem Dni suj Vigore. In Continenti MRGH Gregorius Rokiecki de Bronowo Judlis palam rgvit quia ipse citationem etc ad B. Swaiecino F. 5ta post D. Conductus Paschae praxe praeterita Anno praesentium et ejus primam. Scribantur reliqua juxta Stylum et formam solitae Cancellariae

---

Munimenta Major inr G. Kosiński et M. Zorawski Enziferum Zawskrzenc

In Causa et actione judiciaria infrascrta inr GG Joannem Wąsowski sortis certae super B. Łazy consistentem Haeredem et Joannem Manowski atque Stanislaum Kosiński sortis praefatae B. Łazy vigore Jurium suorum possessores, Actae ab una, et M. Joannem

annem Zorawski Ensifer Terrae Zawskrzenę
inhaerendo manifestationibus coram Acto authus
interposito ac salvae per Decrum Judicij Offi-
cij praesenę reservatae, ad Judicium praesens par
te ab altera cito idq pro eo, quatenus ipse
salem Districtualem B. Suprafata Lazy affi-
ciene, ab actu Combinatae et ad Acta praesenę
pro oblatam porrectae primitivae salis Distri-
ctualis ordinationis singulis annis vigore procu-
rato a LL. Distributoribus ejusdem Salis Districtu-
alis assignationum ex Zuppa Salinaria Plocenę
intercepto et evecto ac pro Commodo suo Conver-
sum restituat, vel pro eodem sale Acto Compen-
set, pro quibus praemissis sententia Judicij Officij praesenę
injungendę ac eo qd jus, justitia, et aequitas
poposcerint conę Ipsi statuendę et statuendę
praesenę citantur: alias Citatione eadem praemissa
Latius in se Complectenę, in diem hodiernam lmē
cadenę Ptibus Ipsi utrisq et quidem Actorea pro Lan-
tonium Malewski inscr. Plenipotentem Citata
per L. Jacobum Kęsicki coram Judicio Officij
praesenę Comparenę. Tandem ad repositionem ejusdem
Comparenę Citatae Partis, dedit et Concessit hocce
Judicium Dilationem majoris M. Joanni Zorawski
Ensifero Zawskrzenę Citto, ex quo Causas majo-
ris Importantiae in Judiciis Castrenę Radomienę
pro tunc attentat, quam probabit documentis

Authtis justa Legem idq ad in sequens Querelar Castrens Plocens Trmnis proximis abhinc infro eod celebrand. Trmno Partibus memorat utrisq in pallegat Judicijs sine ulla adcittne conservato Comparendi peremptorio. Insontinens MRSH. Gregorius Rolicki de Bronowo authcus et Juratus palam rgvit quia ipse Cittm etc ad B. Dunay F.B. pt D Conductus Paschae pxe pterit Ao psens detulit scribant reliqua juxta Stylum Cancellariae.

Dilatio Inquisitionis inr NN. Rzeszotarskie et Myslinskie ac alios

In Causa et actione judiciaria infrascrta inr Instigatorem Judicij Officij psens ejusq Delatrices NN. Agnetem ultimi nuptus N. Petri Zebrowski et Mariannam N. Martini Nadratowski Contes ltmas Rzeszotarskie sorores inter se germanas, cum eorund maritorum suor uti Tutor Conjugalium authe et assia Actrices ab una, et GG. Ludovicum, Joannem, Simonem et Albertum itq Rzeszotarskie. Nicolaum ac Jacobum Myslinskie, Adamum Zmiewski, atq Joannem et Alexandrum Siemiętkowskie, adhaerendo pro oni coram Actis Authcis interposito, secundo post obtentu Contumaciae panam, ad Judicium psens parte ab altera citu idq pro eo,

quia

quia ipsi minime observatis Legibus et Constitutionibus Rni quinimò ijsdem spretis et vilipensis non veriti pœnas in ejsdem Legibus conc. calumniatores et Cribratores alienæ famæ sat rigorisissimè interposito se Actis verbis læsivis ac probrosissimis, nec ori ipsis congruis varijs in locis, diversis coram personis affecerunt, Honorem Nobilitarem summopere traduxerunt, irrealia nunquam deducenda objecerunt, insuper N. Ludovicus Rzeszotarski invitam Actis etiam et palam diffidavit, eandem omnino è vivis sufferre appromisit, per quæ præmissa ac alias inconvenientias in interrogatorijs exprimenda et omnimoda inquisitione deducenda probanda conc. Leges Rni probandæ omnes processerunt, pœnasque exinde emergenc. pro qualitate delicti succubuerunt, per quibus super ipsis extendenda ac eo quod jus justitia et æquitas poposcerint statuenda et sententiando præsenc. Citant. alias Citatione eadem de præmissis Latiore in se existenda, in diem hodiernam 1mè cadenc. Ptibus ipsis utrisque et quidem Actorea per N. Agnetem Rzeszotarska, N. Petri Zebrowski Contem in assia S. Alberti Wylazłowski suo et aliorum Actis nnè solitis, Citta per E. Joannem Mianowski, Coram Judicio Officij præsenc. comparenc., et secum judicialiter controvertenc. quibus Controversijs Partium Judicium præsens coram se inducto exauditis, ad affectationem Ptis.

Actoreæ dedit et Concessit dilaõnem Inquisiõnis Parti utriq̃ super Contenta Cittnis et pooñis ptis Actoreæ, idq̃ ad sequenẽ Querelar Crẽnẽ Plocenẽ Trmnõs, pximeius abhinc in Crõ Plocenẽ celebranẽ, Trmnõ Partibus memoratis utrisq̃ in ibiẽ sine ulla adcitaõne Conservato Comparendi peremptorio psenẽ vigore Dni Inlontinenẽ M. R. S. H. Gregorius Rokiecki de Bronowo Judicis palam rqvit quia ipsi Cittnm etc ad B. Rzeszotary Chwały Curiasq̃ citi ibiẽ sitis Sabbo pt F. Solennia Paschæ pxẽ pteritis Ad psenẽtum et ejus primam etc.

Munimenta inr EE. Mułaczewski & Zglinicky

In Causa et actione judiciaria infrascra inr E. Sebastianum Mułaczewski Acto ab una, et E. Antonium Zglinicki ad Judicium psens pte ab altera citato idq̃ juxta et ad scriptum certum, manuale per ipsi sibi Acto datum quo mediane submiserat sese et obligaverat summam Ducentorum Tynphonẽ in ardua necessitate contracto, cum pvisione per decem Tynphones " à Centum " ab eadẽ summa pendenẽ p tempore eodẽ in scripto pfixo exoluturum, aut in defectu ~~non~~ exolutionis pvisionis Tabernam in B. Zglinice sitis ipsi hæreditis cum agris ejdẽ adjacenẽ Actis dimmissur, non tamen ejdẽ scripto et sponsioni suæ in quopiam satisfecit, imo in omnibus punctis contravenit, quapropter citatæ advidenẽ et audienẽ, ipsi ad ~~pme~~ satisfactionem

nem præfato Scripto sententiâ Judicij Officij præsens stringi et Compelli, Solutionem præmissæ summæ ~~una~~ scripto assecuratæ unà cum provisione proveniens instantaneam demandari, ac id quod justitiæ erit exequi et sententiari præsens alias cittne eadem præmissa uberius in se edocens in diem hodiernam incidens et proveniens Ptibus ipsis utrisque et quidem Actorea per G. Antonium Malewski Citata verò per G. Jacobum Kęsicki coram Judicio Officij præsens Comparens et secum judlter Controvertens quam Dtium Controversijs Judicium præsens coram se inducto exaudito ad affectationem Comparens Cittæ Ptis dedit et concessit Dilationem ejus ad munimenta causam præsens impugnans idque ad sequens etc ut in superiori dilatione cum M. ut supra citiæ Relatione ad B. Bledzewo Curiamque Citti ibidem sito F. 2. pt D. Conductus Paschæ proxe præterito Ao præsens absque tum et ejus prima

---

Major inter G. Machciński et M. Chełmicki Prout infrascrta Pars Actis inferius nominatis Citatis Partem ad Judicium præsens citavit Cittne sua literali sigillata CC. Plocens ~~ten~~ cujus editæ Relatio coram Actis Civilibus ~~Bobrownensis~~ Dobrinensis per infrascrtm Mtem rgnita sequitur in tenore ejusmodi. Actum in Civitate Dobrzeń S. R. M. Coram Judicio Civili Advocatis ~~Dobrzeń~~ Scabinalique F. 6 pt D. Conductus Paschæ proxa AD 1744

Coram Judicio Civili Advocatiali Dobrinę
Actisq; Prsenę vacanę ad Prsens Actis C. Bobrovnicenę
pltr Comparens M.R.G.H. Philippus Srebrnicki de
Villa Srebrna authcus et juratus palam publiceq;
rgvit quia ipsi Cttm literatu, sigillo, p Judicijs C.
Plocenę serviene tenoris sequenę Thomas Gre-
gorius a Dembowa Gora Dembowski Plocenę Plon-
scenę etc Capneus. Tibi M. Josepho Chełmicki
Vexilliferiae Terrae Dobrinę de Persona (scri-
batur aringa) ad Instanam G. Alberti Machciń-
ski Actoris, qui te inhaerendo inscriptionico-
ram Actis authcis Rni ~~recognitae~~ facta citat p eo,
quatenus tu Summam Duorum Millium Tyn-
phonę ab Actore mutuo Contractu, in rem
actoris ejusdę inscriptu, et ad solvendę p tempo-
re priae elapso assecuratu non tamen p so-
lutu. una cum provisione ab eadę summa pve-
nienę solvas, Prsenę itaq; citaris ad videndę
et audiendę te ad solutionem Prfatu Sum-
mae sentenâ Judicij Officij Prdi stringi solutio-
nem superius expressae summae cum provisio-
ne retenta injungi, et idquod justitiae erit
decerni et sententiari Sis Trmno adveni-
enę pariturus et judtr responsurus Datu in
Cro Plocenę F2. pt D. Conductus Paschae pxa
AD 1744to. editu conę cittum ad B. Plomiany
die hodierna in Actu Contenta detulit, ex-
portavit, posuit, reliquit, et de posione
no-

notificavit, de quo praesens idem Mlis fecit Relationem. Ex Actis Civilibus Advocatis Dobrinensibus extradito Martinus Janiszewski Nrius juratus manu propria Grzegorz Bieglecki Advocatus Dobrinensis manu propria Locus sigilli Civitatis illius In Termino itaque hodierno ex praeinserta Relatione authentica in diem hodiernam Lmē cadens Partibus ipsis utrisque et quidem Actore pltis Citta per E. Antonium Chmielewski, coram Judicio Officij praesens comparens. Tandem ad repositionem ejusdem Comparens Partis Citta dedit et concessit hoc idem Judicium Dilationem majoris M. Chełmicki Vexilliferi Dobrinensis Citto ex quo Causas majoris importantiae in Judicijs C. Junivladislaviensis praetunc attentatam quam probare debebit Documentis juxta Legem idque in sequens Querelarum C. Plocensis Trmus proximius abhinc in Cro eodem Celebrandi, Trmno in ibidem Partibus utrisque tamen ulla adcultne Conservato Comparendi peremptorio praesens vigore Decreti

Decretum statuitionis inter NN. Koskowskiet Kwasieborskie

In causa et Actione judiciaria infrascripta inter E. Casimirum Koskowski B. Kraykowko major pos-

sessorem Actorem ab una, et SS. Iacobum Casimirum, Ignatium, atq; Stanislaum Kwasieborskie, inhærendo offso M. et NN. aresto, apud ips interposito citatis ad Judicium psens pte ab altera citatis ideò, quatenus ips L. Antonium dictt Brdon de Bonis Kraykowko pfatis Major ~~per~~ Actis possessioni subjectis subditum ~~nati~~ vum pfugum apud ips commanens offso aresto innodatis una cum rebus ejus pprijs ac universa supellectili domestica Actori in instanti extradant, calentiam laborum ex ratione renitentiæ extraditionis ejusq subditi compensent, pro quibus pmissis sentenâ Judicij Officij psens injungens ac eo quod juris erit sententiando citans psens, alias citaone eadq pmissa fusius in se obloquens in diem hodiernam incidens et pveniens Partibus ips utrisq et quidq Actore N. Casimiro Koskowski pltr Acta verò per S. Bartholomæum Sosiculj inscriptis Plenipotentem, coram Judicio Officij psens comparens et secum judltr controvertens, quibus Controversijs Partium Judicium Officij psens coram se inductis exauditis, teneri Partem Actis docere cittam Ptem de Trmno et Con-

tentis

L. J. Christ. 9 Smt

513

lentis citaõnis suæ adinvenit, et ut doceat judlr decrevit, et quoniam docuit pinde Ltibus inr se jure agenę, Judicium psens causam psenę ulterius psequi injunxit, in psecuõne verò ulterioribus earunę Partium controversijs, hoc idę Judicium coram se judlr facto exaudito, suspensa decisione causæ psenę respectu extraditionis L. Antonij Brden, p Partem Actæ ptensæ vertenę, necessariam esse statuitionem L. ejusdę L. Brden, utiaresto innodati psequenę Querelarum C. Plocenę Trmnis prius pximique abhinc in Crõ eodę celebranę p Partem Cittam censuit ac psenę censet. quem eadę Pars Citata p ijsdę sequenę Judicijs suis pximius incidenę statuere tenebit idq sub pœna Banicõnis in ibidę in casu psenę Dcrõ psenę contraventionis, scilicet subditi pfati p quo res est non statuitionis, super eadę Pte Citta publicanę trmno Partibus ejsdę utrisq in pallegato Judicijs absq quavis adcittne conservato Comparendi peremptorio psenę vigore. Dcri In Continenę MRSH. Gregorius Rokiecki de Bronowo authcus et juratus palam rgvit, quia ipse Cittrm literato etc ad B. Kwasieborzyce Fl. pt D. Misericordiæ, pxa Cto psenę detulit exportavit, posuit, reliquit et de positione (ut juris est) notificavit, de quo psenę idę Mlis fecit Relaõnem

Munimenta inr NN. Koskowskiis

In Causa et actione judiciaria infrascra inr E. Casimirum Koskowskj Actorem ab una, et NN. Alexandrum, Paulum, atq Casimirum Koskowskie, Fratres inter se germanos, inhærendo contractuj Cessto inr se Actu ab una et ipsis confecto, nec non mãationi authcæ factæ, ad Judicium pseus parte ab altera cttos idq ideò quatenus ipsi provisiones annuas, à Summa Centum Florenorum Polonicalis pro pretio sortis hæreditis ipsis per Actu donaõne authca resignatæ restanti ~~pvenienq~~ et in rem Succrum olim E. Mariannæ Zoltowska primo voto Contis suæ per olim E. Stanislaum Koskowski Parentem Actu inscrã apud ipsos modernos pfatæ sortis juris quæsitores hærenq pvenienq Actori solvant, in posterius verò quod si provisionem pendere recusaverint, Summam pmissam, in Bonis mundis et liberis locent, itaq pseng citantur ad videng et audieng ipsis ad solutionem provisionum Actu Provenieng sentenã Judicij Officij pseng stringi et Compelli, in defectu verò expost pendeng provisionis locationem summæ securam demandari, ac idquod justitiæ erit decerni et sententiari pseng, alias citaõne ipsa pmissa fusius in se enarrang.

in

in diem hodiernam lmē cadenę Partibꝰ ipsis utrisq̃ et quiæ Actoreplr, Citata verò per L. Antonium Chmielewski, coram Judicio Officij Pseneę comparenę et se cum judlr controvertenę quibus controversijs Partium Judicium Psens coram se inductis exauditis, ad affectaonem ejusdę Comparenę Ptis Citatæ, dedit et concessit Eiqę Dilaonem ad munimenta, Causam Psenę impugnanę idq̃ ad sequenę Querelar Castrenę Plocenę Trmnos, prius pximiusvè abhinc in Castro eodę celebranę, conservando trmnum Partibus memoratis utrisq̃ in Pallegatis Judicijs sine ulla adcitatione comparendi peremptorium Psenę vigore Decri. In Continenę MRSH. Gregorius Rokiecki de Bronowo authcus et juratꝰ palam rgvit quia ipsi Cttrm et ad B. Koskowo Bogusendy F 2. post D. Misericordiæ, pxē ~~A.D. 1724to~~. Pterita Aō ad Psens currenę detulit, scribanę reliqua juxta stylum Cancellariæ.

Decretum statuitionis inr L. Bońkowski et JM Rudzińskij.

In causa et actione judiciaria infrascra inr S. Valentinum Bońkowski Camerarium Trrem Zawskrzenę actis ab una, et JM. â Mińsk Rudzińskij Castellanum Cernenę Supremum Colonellum "Exercituum" Rni

inhærendo officioso M. et NN aresto apud ipsum in-
terposito, ad Judicium præsens parte ab altera
citatum idque pro eo, quatenus ipse L. Jacobum
Ovillatorem, dictum Fagas, olim L. Joannis Filium[3]
nuncupatum[1] Galga[2] de B. Miączyno magna na-
tivum subditum, per Actum jure perpetuæ hæ-
reditatis quæsitum, et ab Actore profugum in B.
Dłotowo ipsum hæreditum ad præsens commorantem unà
consorte ac tibi pueris ejus ipsum, nec non ovibus ac omnibus inven-
tarijs cunctaque suppellecti domestica ipsum
proprijs Actori in instanti extradat, pro quibus
præmissis sententia Judicij Officij præsentem injungendæ
ac eo quod juris erit exequendo Citatæ præsentem ali-
as citatione eadem de præmissis Latiore in se existentem,
in diem hodiernam incidentem et provenientem Parti-
bus ipsum utrisque et quidem Actorea per S. Antonium Ma-
lewski inscriptum Plenipotentem, Citata per S. Anto-
nium Chmielewski itidem inscriptum Plenipotentem coram
Judicio Officij præsentem comparentem et secum judicialiter
controvertentem, quarum Partium Controversijs Judicium
Officij præsentem coram se inductum exauditum ac Allatio-
nibus consideratis, suspensa decisione Causæ præsentem
respectu prætensæ per Partem Actoream extradi-
tionis L. Jacobi Ovillatoris dicti Fagas vertentem, ne-
cessariam esse statuitionem suprascripti L. Jacobi

Ovillatoris

Ovillatoris pro cujus ~~pro~~ extraditione unà cum uxore et pueris ejus ac ovibus alijsq inventarijs tum et rebus mobilibus Pars Actor agit, pro sequente Querelarum Crone Plocense Trmnis, prius proximiusve abhinc in Cro eodem celebrandum Per Ptem Citatam censuit ac presente censet, quem eadem Pars citata pro ijsdem sequente Querelar C Plocense Judicijs proximius incidendum statuere tenebitur, idq sub pœna Banctionis in ibidem in Casu presente Dcro contraventionis scilicet subditi prefati non statuitionis super eadem Parte Citta publicandum tmo Partibus ipsis utrisq in praeallegato Judicijs sine ulla adcitatione Conservato Comparendi peremptorio Quod Dcrum Comparens Partis Cittae pro juridico non suscepit, verum ab eodem M. Albertum in Mochowo Zołtowski Judicem et Substitutum Vicepraesentem C. Ptis Plocense ad Judicia Tribunalis Rni Petricoviense offsé movit ejusq motioni suae locum deferri postulavit, Cui motioni Jdem M Judex sentiens se in praemissis per omnia juridicé processisse ~~non ad~~ locum non detulit, nec eandem admisit, de qua itaq non admissa id Comparens Partis Cittae est protestatus Judicium quoq presens cum Pte Actor est reprotestatum Dcri presente vigore. In Continente MMSH. Gregorius Rotwiecki de Bronowo alltheq et juratus.

palam

palam rgvit, quia ipse Cttm̄ etc ad B. Dłotowo F 5 pt D. Conductus Paschae pxe pterit Aō psene detulit Scribant reliqua juxta Stylum et solitam formam Cancellariae.

Decretum Inquisitionis inr NN Kamiński et Kolczyńskie.

In causa et actione judiciaria infrascrta inr N. Theodorum Kamiński Actd ab una, et NN. Adamum Kolczyński ac Dorotheam Strusińska invicem Conjuges, Contem quid in assia mariti uti Tutoris Conjugalis, inhaerendo maātioni, coram Actis authis interposita, ad Judicium psens parte ab altera cttos idq pro eo, quatenus ipsi eppiphium alias garnitur valoris plusquam Mille Tynphonę, per ob J. A. Rc. Florianum Piotrowski Parochum in Krysk Actori in summa Mille Ducentorum Tynphonę oppignorata. et per eundem Actd ipsis ad Conservaōnem concredita, ac adhucusq ad nonultas amicabiles requisitiones non restituta restituant, seu Summam Mille Ducentorum Tynphonum in qua hocce Eppiphium actor in vim Actori pignoris apfata ob J. R. Piotrowski acceperant "sententiā Judicij Officij praesenę injungenę exolvant, pro quibus pmissis" ac eo qd justitiae erit cone ipsi statuendo et sententiando psene litant. alias citaōne ipsi de pmissis in se latiori existenę. in diem hodiernam lmē ca-

donę

denę Ptibꝰ ipsis utrisq̃ et quidē Actore pltr, Citata per N. Andream Kołczyński sn̄ē Filium mnē Parentum suorū pltr, coram Judicio Officij Pseng comparenę, et secum judltr controvertenę, quarū Partium controversijs Judicium Psens coram se inductt exaudito et quidē Pte Actorea restitutionem eppiphij argento obducti p oīd A.R. Florianum Piotrowski Parochum in Krysk Fratrem uterinum Actis in Summa Mille Ducentorū Tynphonę Actori per eiendę oīd R. Piotrowski debita oppignorati; ad Conservaonem NN. Kołczyńskim Cittis per Actt dati, expost in condicto p cittos ejdē oīd R. Piotrowski absenę Actore extraditi, petenę. Citta verò Parte quod hocce epphiphium non erat Actis oppignoratū, verum subtili modo p Actis oīd R. Piotrowski acceptū, et quod pductꝰ oīd R. Piotrowski insequendo Actt, ac quaerendo interceptt eppiphium, recenter ad B. Kamionki advenit, et uti suum eppiphium pprium "â Cittis" accepit inferenę, et quod nullum condictum cum oīd R. Piotrowski habuit, ad Conservaonemq̃ hoc eppiphium non susceperat alleganę, ac se ad juramentum quod nihil in pmissis causâ extitit trahenę, itaq̃ Judicium pmissis attentū, suspensa decisione Causae Psenę, necessariam esse inquisionem p Partes utrasq̃ tam in pbaonem Ptis Actis objectū quam in reprobaonem Ptis cittae suprascriptū Maonum

tum super contenta Citaõnis Ptis Actoreæ, idq̃ insequens Querelar C. Plocens Trmnis, prius proximiusvè abhinc in Crõ eoæ celebranæ educenæ censuit præsenq̃ Censet Trmno Ptibus memorato utrisq̃ in pallegato Iudicijs absq̃ ulla adcittnẽ Conservato Comparendi peremptorio. Post quam educto Inquisiõnem vel non Iudicium præsens decernet id, quod juris erit præsens vigore Dcri In Continens MRGH Gregorius Rolicecki de Bronowo Iudlis palam rgvit quia ipsi Cittnm etc ad B. Kamionki F2pt D Conductus Paschæ pxẽ præterita Aõ præsens detulit Scribant reliqua juxta solitam formam et stylum Cancellariæ

Simile Decrũm inr MM. Krasiński et Wessel.

In trmno hodierno ex Dcrõ anteriore, inter Ptes infrascrãs lato, quo mediante Iudicium præsens Controversijs earunæ Partium earunæ exaudito suspensa decisione causæ præsens, infrascrã, necessariam esse statuitionem L. Martinnæ, L. Jacobi Contis cujus extraditione Pars Actorea agit, idq̃ prosequens Querelar C. Plocens Trmnis ut pote modernis sub pœna Banctionis in ibiæ publicanæ per Ptem Cittm Censuerat, cum Trmni eoæ in Dcrõ contenti tma Conservaõne facta, et hoc in Causa et Actione judiciaria infrascrã, inter M. Antonium Krasinski

Lincernam

Pincernam Pltus Plocenę actorem ab una, et M. Valerianum in Unieck Wessel Judicem Trrem Zawskrzenę, in hærendo offio M. et NN. arresto, circa positionem editæ cttnis apud Jps interposito, ad Judicium psens parte ab altera citato ideò, quatenus ipse LL. Martiannam subditam de B. Dzierząźnia, possessioni M. Actoris subjectis nativam, tum Jacobum ejusdę L. Martiannæ maritum ac liberos, per eandę tam cum psentaneo Superstite, quam primitivo vitâ functo Maritis sujs pgenito, pfugos, in Bonis ipsis residenę, unà cum rebus, inventarijs, ac supellectili domestica eorum pprijs tum pœnis Judicio Officij psenę arbitrarijs extradat, p quibus pmissis, sententiâ Judicij Officij psenę, arbitrandę et injungendę psenę citatę. alias Decro eodę anteriore injunctæ Statujtionis, Latiore in se existenę, in diem hodiernam incidenę et pvenienę Ptibus ipsis utrisq; et quidę Actore pltr, Citato M. Valeriano in Unieck Wessel Judice Trri Zawskrzenę itidę pltr, coram Judicio Officij psenę comparenę et se cum judltr controvertenę, quarum Ptium Controversijs Judicium psens coram se inductis exauditis decrevit, quatenus Satisfaciat M. Citatus Decro anteriori Judicij suj in puncto Statujtionis L. Martiannæ, L. Jacobi Contis ejdę M. Citto injunctæ idq; in instanti, et quoniam locò statujtionis ejusdę

L. Martiannæ M. Judex Trris Zawskrzenę citatus, L. Jacobum, Maritum suprascrā L. Martiannæ statuit, idq verò Statutus Maritus, quod eaq L. Consors ejus, in ægra valetudine nunc extat, et in lecto decumbit, nec ullo modo coram Judicio suo Comparere valet judltr allegat, pindè Judicium psens attenta illatione ejusq, ante omnia teneri eunq L. Jacobum Maritum Comparenę ad juramentum, put eaq Consors ejus, ob debilitatem ac decumbentiam in lecto nullo modo hic comparere potest, pstanq adinvenit, et ad pronuntianq hujusce juramenti rotham, ejq M. R. S. H. Gregorium Rokiecki de Bronowo authcum et juratum Judicio suo adstanę addidit et deputavit et deputavit idq in instanti, itaq eoq Mli rothisanę hocce juramentum Corporale ad imaginem Crucifixi Dmni observata debita pstanq juramentor Solennitate flexis genibus, appositis duobus in Cruce digitis idq L. Jacobus rotha superius expssa in facie Judicij Officij psenę fecit et pstitit Deo et S. Jesu Christi Passione ita ips adjuvanę. Quo attento, Judicium psens â Succubitione rigoris, in puncto Statutionis injunctæ supraexpssæ L. Martiannæ ad psens M. Judicem

Trrem

Trrem Zawskrzenę liber fecit et pnuntiavit.
nihilominus Judicium pnsens ulterioribus Partium
Suprafatis Controversijs, coram se plixe facto
exaudito, ac recognitione in pte ejusdem Mariti
judlter reposita Consideratis, Siquidem Pars Citta,
quod nullum jus pprietatis tam ad eundem Com-
parentem Maritum L. Martiannae, quam et eandem
Contem ipsi nunc debitem, M. Actor habet infert,
M. vero Actor, quod Consors ejusdem L. Comparentis
in B. Dzierzążnia nativa, et ex Patre B. eorundem
Dzierzążnia subdito est pcreata firmiter allegat,
et quod ltme ijdem utrique Conjuges subditi; ad
M. Actum et ad B. Dzierzążnia ptinere debent inqui-
sitione pbatur offert, pinde Judicium pnsens Considera-
tis pmissis Suspensa denuo decisione Causae pnsentis
necessariam esse Inquisitionem in pbationem pmissarum
illationum per Partem Actum, Partem vero Citum si
vult, idque in sequentem Querelarum C. Plocensis Trmnis pxi-
mius abhinc ivi Castro Plocensi celebrandi testibus
rei gnaris educendi censuit Trmnus ~~in ibidem~~ Par-
tibus memorato utrisque in pallegato Judicijs dinerulla
adultne conservato Comparendi pemptorio.
Pro quo Trmno reponendi ~~Inquisitionum~~ seu
reponendi Inquisitionis M. Judex Trnis Zaw-
skrzensis Citus L. Martiannam Contem, si et in-

qntum

qntum ad pristinam pvenerit Salutem denuo Statuere tenebitur idq sub Pena Banconis in trmno eodem in Casu non Statutionis publicandae et ideo trmnus in ibidem utriusq Partibus Conservatur comparendi peremptorius Dni pseni Vigore.

Baniti N.N. Lukowscy per G. Sulenskj B.C.Plocen.

In Termino hodierno ex dilaone anteriore scriptionis Partibus infrascris in anteacto Iudicijs per Iudicium Officij pseni data et concessa idq ad sequenti Querelar Castren Plocen Trnos ut pote modernos cum Trni ibidem contenti Lma Conservaone facta et hoc in Causa et Actione Iudiciaria infrascra inr G. Franciscum Sulenski B.C.Plocen Actorem ab una et N.N. Paulum Lukowski et Theressiam seu alterius cujusvis nnis de Cybulskie primi ol N. Francisci Grodzkoski idi ad psens nuptus ejusdem N. Lukoski Consortem alias in iscem Conjuges, et quidem Consortem cum Mariti Ips uti Tutoris Conjugalis Authoritte et Assia inhaerendo Offo Aresto, circa poenem edicti cittionis apud Ips interposito ad Iudicium psens parte ab altera cittos, idq ad videnq et audienq Ips ad restitutionem porci sibi Actori p Ips nulla habita ptensione intercepti et Offo Aresto innodati Instantaneam Sententia Iudicij Officij pseni stringi et compelli

ac id

ac id quod Juris & Justitiæ erit Sententiari
præsens alias citatione Ipsi Dictis latiore in se existens
in diem hodiernam Legitime cadens Partibus ~~Ipsi utriusque~~
~~Actor quidem pltr~~ Pars præfata Actor coram Judicio Officij præsens
pltr comparens et Trinum eundem hodiernum per to
tum Judiciorum Tractum Legitime attentans memorato
Citato ad Jus Juridici per M. Rni G. H. Gregorium Rokie-
cki de Bronowo Judicem tribus et ultra juris formam
vicibus quatuor acclamare fecit qui citati taliter
clamati et vocati existens non steterunt, nec compa
ruerunt, imo ut Jus Mtis retulit, Contumaces exti
terunt, quorum Contumaciam, Pars memorata Actorea
coram Judicio Officij præsens accusando, petijt pœnam
Bnis decerni, aliaque in talibus fieri solita, Juridice exequi
postulavit et Judicium Officij præsens Juri Communi
postulationique Partis Actoris uti licite annuendo pœ-
nam Bnis super eisque citatis disparens decrevit
ac Ipsmet citatos disparens esse Banitos sententia sua de
claravit ad eandemque publicanæ Bnis pœnam su
prascriptam M. Judicem Rokiecki addidit et deputavit qui
quidem M. satisfaciendo deputationi suæ a Judicio
præsens habito memorato B. pœnam modo præmisso
obtentam et decretam ac Ipsmet citatos disparens esse Ba
nitos Juri Communi Contrarios et Rebelles hic in
atrio Stubæ Judicis ac in alijs locis publicationi

consvetis pseng plurimâ Nlitte ad Iudicia moderna
forq Publicum congregata alta sua pconica et sono
rosa voce proclamavit publicavit et ad notitiam
omnium protunc adstang in dubiam deduxit de
quo pseng Iq M eloco publicaõnis ad Iudicium
suum rediens fecit Relaõnem postqm publicatõ
B. penam Iudicium officij pseng pro faciendo in
premissis juxta pscr Iuris Communis Executione
Officium competens vidlt G. B. C Plocenq quemvis
qui prius requisitus fuerit facius ve conduci
poterit addidit et deputavit. Qui G. B. ad primam
Partis actõ requiõnem Deniq pseng exhibiõnem
eandq Executõnem de B. Cittor Iurevictõ non obstang
quibusvis Iurium oppõnibus Relaõne ad cassandq
inscra vel inscribendq facere et peragere tenebitq
idq sub penis cong renitenq Officiales Legibus
Rni Sanctõ Quam Executõnem ijq Citti disparenq
de B. suis Offre peragendq per se aut suas quasvis
subordinatõ non audebunt Impugnare personas
sub seorsiva B. ppetuæ Pœna cong Impugnatores
actuumq Officior irritatores pseng interposita Dcõ

Dilaõ Inquiõnis inr GG. Roscisz zewskie et Kozło
wski ac alios.

In Causa et actione Iudiaciaria infrascra inr Insti
gatorem Iudicij Offij pseng ejusq Delatores GG. Petrum Pa
renten

Parentem et Franciscum Filium Rozciszewskie
tum L. Antonium Woźniak dicto de B. Peptowo Pacie
rze Subditum Hæreditto et quia Subditum in assia
Dnor Actores abuna et G. Franciscum Kłoczowskj
B. Swięcieniec Spiritualium Tenutarium Possessorem
Dnum atq NN. Adamum Dobrski et cujusvismis
Kostkowskj Famulos et Coadhærenq ejus nec non
L. Thomam ac alios Subditos de B. Swięcieniec
Nativos excessivos et Licentiosos Similiter cum Dni
Ips authoritte Secundo pt Obtentto Contumaciæ pœnam
ad Judicium Offy pœnq parte ab altera cittos idq adhæ
rendo prooni et vulner Obductioni authe facto ex eo
quia Ips in Convulsionem Legum Rni procedendo
nec pœnas Constituonibus conq talia audenq Sancitas
formidando ausi sunt temereq psumpserunt supra
scr L. Woźniak Actto pro divinis ad Ecclesiam in Villa
Suprafato Swięcieniec sitto advenienq post expeditaq
Divina Domum tendendo ad Tabernam intranq
primo Subditi de eisq B. Swięcieniec cum Actor
de excisione arbor in Sylvis dicto Brzostowka ad
Actores Dnos Spectanq Ips mentionem feceriteunq
opprimere concutere Solus met vero Dnus G. Kozło
wskj accepta de pmissis notitia loco Sedandi motus
adhibitto sibi Suprascris Complicibus Sæpefato Actto
L. Woźniak evitando evenienq mala ex Taberna
Suprascra aufugienq et domu tendenq in via Publica nulla

justa ex raõne insequi canibus concitare frameis et
Lunatis enormiter convulnerare et omino è vivis suffre
hæc formalia proferendo (bij zabij zapłacę) deman
dare per eandemq convulneraõnem mutilaonemeiq
L. Wozniak actõ causare se actores Dnos Laboribus p subdi
tum Omnionem pstari solito Privare, exindeq damnum
non modicum inferre aliasq violentias in Interroga
torijs exprimenq peragere per quæ pmissa Leges Kni
transgressi sunt pœnasq exinde emergenq quisq pro
demento facti succubuerunt et in se traxerunt,
pro quibus super Ips decernenq Nihilominus
pro Soluõne Taxæ vulner compensaõneq Carentiæ
Labor ex raõne mutilaõnis suprafati subditi SS. Acto
ribus Dnis causatæ tum quoq pro Statuitione supra
scri L. Thomæ ac alior subditor Licentiosor ex raõne
patratar violentiar. ~~apud~~ psenq citatione pventor et
Arestator psenq citant alias citatione Ips pmissa fusius
in se complectenq in diem hodiernam ~~[illegible]~~
Ptibus Ips utrisq et quiæ actõ per G. Franciscum Ko
sciszewski suo et alior actõ nomine ptr. citta pro In
teresse G. Francisci Kozłowski ac subditor B. Swię
cieniec per G. Jacobum Kęsicki coram Judicio Offij
psenq comparenq et secum Judlr Controvertenq quar
Partium Controversijs Judicium Officij psenq coram
se inducto exaudito ad affectaõnem Ptis actoreæ.

dedit

dedit et concessit hocce Iudicium Dilaonem In-
quionis Parti utriq sup contenta Actionis et pro
testaonis Partis actis idq ad sequenq Querelar Crenq
Plocenq Trnos proximiq abhinc in Cro Plocenq celebrare
conservando Trnum Partibq memorat utrisq in pallegat
Iudicijs sine quavis adcitione comparendi peremptorium. ~~Super vero~~ disparenq vero NN. Dobrski et Kost
kowskij cittos Pars pfata actis coram Iudicio Offij pseq
pltr comparens et Trnum eunq hodiernum p totum
Iudicior Tractum ~~Lgne attentans~~ ad Ius Iuridice
p M. K. I. H. Gregorium Rokiecki de Bronowo Iudlem tri
bus et ultra Iuris formam vicibus quatuor clamati
~~et vocati non~~ fecit, qui taliter clamati et vocati
existenq non steterunt nec comparuerunt imo ut
Iq Mlis Retulit Contumaces extiterunt quor contu
maciam Pars pfata actis coram Iudicio Offij pseq ac-
" decerni aliaq in talibq fieri solita Iuridice exeq postulavit et Iudicium
Offij pseq Iuri comuni Rep. Iulaonis ptis actis uti licite annuendo pena B. ppetuae
cusando pfata pœnam B. ppetuae " decrevit ac Ipsmet cittos
disparenq esse Banitos ppetuo Sententia sua decla
ravit ad eandemq publicanq perpetuae B. pœnam ~~Iudici~~
~~um Officij~~ Suprasor M. Rokiecki Iudicij suj appari
torem addidit et deputavit qui quiq M. satisfacien
do deputaoni suae a Iudicio pseq habito memorato
" ac Ipsmet cittos disparenq esse ppetuo Banitos Iuri comuni contrarios et rebelles
B. pœnam ppetuae modo pmisso obtento et decreta " Nim
atrio Stubae Iudlis ac in alijs locis publicaoni con
suetis pseq plurima nlitte ad Iudicia moderna
uti ante ita et pt Offrum arestum tempore p. G. Iaco
bum Kęsicki interposito et p Iudicium Offij pseq suscepto et connotato

ferumq Publicum congregata alta sua Pronica
et Sonorosâ voce proclamavit publicavit et ad notitiam
omnium pro tunc Pseng in dubiam deduxit de quo
Pseng Id M. e loco publicaonis ad Iudicium suum
rediens fecit Relaonem. post quam publicatis B. per
petuae poenam Iudicium Officij Pseng pro faciendo in
Pmissis juxta Pscrs Iuris Comunis Executione Causam
hanc cum toto ejus effectu ad M. Loci Capitaneum seu
Nros Locorum Capneos sub cujus vel quorum Iurisdictione
Pfati citti disparent cum B. suis subsunt vel consistunt
remisit remittitq Pseng in Continenti M. R. G. H. ~~Josephus~~ Gregorius
Rokiecki de Bronowo Zadki
~~Jajewicz de Plocko Authcus et Iuratus~~ palam Ruit quia
Ips citationem literatis sigillatis pro Terminis Pseng ser
vienti editis cons Pfatis citti ad B. Swięcieniec supres moti
les et Inventaria Pfati G. Kozłowski propria detulit
exportavit posuit reliquit et dopoone notificavit de
quo Pseng Id Mis fecit Relaonem tum et ejus
primam ex qua poena Contumaciae e obtenta tempore
ante obtentionem in una integra Septimana.

Major inter Relictos olim M. Kampenhauzen
et M. M. Jezewskie Dapiferos Plocenses

In Causa et Actione Iudicij Officij Pseng ejusq delatores Dessioruuna ob Magnifici Joannis Parnavii Gnalis Majoris exercituum Regni relictam Consortem Dyduam Matrem Bonorum Stoplino ac alijs arboribus in nonnullis locis Cisżyny, Kownatki Matre Przysicki	Iudiciariae	intra scripta inter Instigatorem Magnificos Mariannam Lucam Kampenhausen Succamerarij Pianki fundorum desertorum Dirgultis involutorum alias Uroczyskow Dutorum Intra granitiem Bonorum Pfatorum

Stoplino

Stopiano et Pjanki Consrs Stentuß tum Bozusewicz ac Sorkum vñ
Borowo Babe Rzaty Tholendvñ nadolnik Voitati menen vñ Wrzesmá
ac alios hd redyspan Tum Ignatium Capitanum et Joannem Vdi-
liferum Regiminis Pedestris Dave mihovñ Regni Vilnis ta Tam
per hausenj cum eodem ob Magnifico et Tam per hausenß Sue-
camerario Par navñ procreator Supra fotor Bonor Sui Sum
ac fundor post Parentem Suum hñdes dtg modñ Dominos Stan-
nem Catholicos Bonor Lukomig ac dyona fator Economum Octo-
res ab

Decretum Remissionis inter M. Dąbrowska et M. Kaski

In termino hodierno ex relatione authentica coram acta, advocatalibus Civitatis
Sacre Regie Mtis Bobrovicen inscripta p Mlcm Knignatem Infrascriptum reco-
gnita tenoris talis actum in Civitate Sacre Regie Mtis
Bobrovicen Sabbatho post festa Solennia Sacri Paschatis
proximo anno domini 1744to. ad Judicium actag advocatia
lia Civitatis Sacre Regie mtis Bobrovicen vacantibus
ad Presens actis Castrens Bobrovicen personaliter veniens
Mlcs Theodorus Christophorus Kurek de Dąmbrowska authen
ticus et Juratus Officio Fiscali Notarius Sanus existens recognovit
ve citationem literalem sigillat pro Judicijs Castrens Plocen
Servien Capide infrascripta Similem tenoris sequentis Thomas
Grzegorius a Dembowa Zoia Dembowski Plocen Plocen et
Capitaneus tibi Nobili Joanni Karski Tribuni Rotanen de
persona Bonis tuis ac summis ubij hñrentibus gnaliter omnibus
vigore regio et nostra qua hac in parte fungimur Capitane
ali authoritate mandamus ut interminis Quinquesarum Cau
sarum Officij Judicijs Feria 2da prius et proximius ab hinc in
Co Plocen celebrand personaliter ac peremptorie Compa
reas, ad instantiam Mcis Domicellae Dąbrowska Subjudicis Ter
restris Rotanen et Successorum ob Mcis Stephani Da
browski Consortis derelicti Viduae Dominae adversalis et Refor
matoriae qui te citat Vacantibus ad Presens actis Castrens Bo
brovicen Vdi pro eo quatenus tu inhñrendo scriptis duobus ma
nualibus ob quid primo de data ejus in Dąbrowska die prima
Septembris anno 1732mo dato super summa trigenta Fa
rorum hungaricalium altero vero in post de data ejus in Dąm
browska die 23 Junij anno 1732mo in unum Computando Tri
genta octo aureorum Hungaricalium una cum provisione per
solvas quod si facere negligeris scias te per sententiam Judicij
nostri ad destringi et Compelli Sis termino advenienti paritur
et ad Omnia fusius tibi interminio termini enarranda Judici
Secundo post obtentam Contumaciam penam

alter

Responsurus datum in Castro Plocen. Feria 6ta post Festum Annontiationis Beatissimae Virginis Mariae proxima anno Domini 1744to, editam Con. Praefatae citatae ad Bona villae Borkowo die hesterna actum praesentem praecedentem detulisse exportasse posuisse reliquisse et ut Iuris et moris est notificasse de quo praesentem Idem Mlis fecit relationem ex actis advocatialibus Civitatis Dobrovnicen. rescrum Albertus Kopcinski notarius Civitatis Iuratus manu propria locus sigilli Civitatis illius in diem hodiernam incidentem et provenientem partibus ipsis utrisque et quidem actorea per Gnosum Petrum Miecznikowski citata per G. Antonium Chmielewski praeter Coram Iudicio Officij praesentem Comparentem, et secum Iudicialiter controvertentibus, Quarum partium Controversijs, Iudicium Officij praesentem, Coram se inductis exauditis, siquidem pars actorea ad scripta manualia, pro solutione Summarum, agit in quibus nullum est ad responsionem inscriptum forum, exinde Iudicium ~~Officij~~ praesentem causam eandem ad Iudicium Terrestre proprie terrae remisit remittitque praesentem, Iudicandam et decidendam terminum ~~remisit~~ Conservando in ibidem partibus utrisque sine ulla adcitatione Comparendi peremptorium praesentem vigore.

Imo

Dilatio Majoris Inter MM. Kampenhauzeny Succamerarios Parnaviae et Jeziewskae Dapiferos Plocen. et alios Actos.

In causa et actione Iudiciaria infrascripta inter Insigatorem Iudicij Officij praesentem ejusque Delatores Mcos Mariannam, Luciam, Desiorowna ob Mci Ioannis Kampenhausen Succamerarij Parnaviae Gnalis Majoris Exercituum Rni, Relictae Consortem Viduam Matrem, Bonorum Stopino, Pianki fundorumque desertorum Virgultis ac alijs arboribus in non nullis locis involutorum, alias uroczysczow dictorum Ciszyny, Kownatki Mokre, przysieki, intra graniciem Bonorum Praefatae Stopino, et Pianki Consistentem, tum Boguszewiec ac Sortium in Borowo, Babc, Rzaty, Molendini nadulnik vocitati mansi in Wrzesnia, ac aliorum haereditatum, tum Ignatium Capitanum et Ioannem Vexilliferum Regiminis pedestris

Clave

Clave minoris Regni Filios Kampenhauzeny cum
eod. Mco Kamphahausen Succamerario Par-
naviae procreatos, suprafatt Bonorum Sortium,
ac fundorum post Parentem suum Haeredes
Dominos, atq Gnosum Joannem Szatkowski Bo
norum Lukomia ac suprafatorum Economum acto
res ab una, et Mcos Josephum Jezewski Dapiferum
Palatinatus Plocens Majorem Exercitus Sacrae Re
giae Mttis et Reipublicae, ac Catharinam Rosciszе
wska ad praesens ultimi voti Conjuges Dominos,
tum cujusvis nominis Nlem Obremski Bono
rum Rosciszewo ac aliorum Economum, nec non
Laboriosos Albertum Walczak, et alterum al
bertum Kowalczak, ac alios de Bonis Rosciszewo
ipsis Gnoso Economo de nominibus et Cognomini
bus bene notos, hic pro expressis Censendos subdi
tos excessivos mandata Dominorum suorum adim
plentes, et quidem maritatam cum ipsius Mariti
Subditos Cum Dominorum seu 5 Economi autho
ritate et assistentia in haerendo ponibus suis fa
ctis et faciendis, ac quibusvis actibus Juridicis 2do
post obtentam super ipsis Contumaciae Poenam,
ad judicium Officii praesens parte ab altera citatos,
idq pro poenis legibus Rni Sancitis, per ipsos vero
Succubitis, ex eo quia ipsi principaliter tamen ipsi Mci
Jezewscy Dapiferi Plocens. non observatis debite
observatis Legibus et Constitutionibus Rni, qui
nimo ipsae Spretis et vilipensis licetsi bene sci
verint Macorum actorum Juris datores ~~corundeq Juris~~
~~datores~~ corundeq antecessores praefatto Bonorum
ac Sortium in Continua possessione usu, ac
fructu, pacifice, sine quovis praepedimento ab
aevo mcosq actores, per aliquot annos extitisse

attamen nulla facta juris contestatione ꝑtactos
desertos fundos Ciszyny, Kownatki, Mokre, et przy
szeki, transgrediendo graniciem Stopina et Pian
kow, ab aliquot annis ipsi nullo merito usurpant,
eadq loca deserta alias Uroczyszcza coarare, et conse
minare, siligine hyemali, ac eandem siliginem colligere,
demandarunt ad requisitionemq amicabilem ab
usu ꝑmissorum fundorum ac pratorum cessare recu
sant, quinimo in continuo usu tam eorundem fundorum
et pratorum quam Borarum et Silvarum in ejusdem Uroczy
szczach antiquitus ad Bona Stopino et Pianki Mcorum
actorum hereditatis pertinentes existunt, ac insuper pascua
in ꝑdictis fundis ꝑtis ꝑcipue pascentes in Mokre cum
offerenda gravi concussione temere impediunt, et de
negant perquam tam supradictum locum seu Prata nun
cupata Mokre quam per Campos Bnorum Stopina Mcorum
actorum hereditatis absentibus protunc Mcis actoribus
sine ulla requisitione, et consensu a Bonis Kosiszce
wo ad fluvium Skrwa fossam pro defluitatione aquae
cum non mediocri ꝑjudicio Mcorum Actorum perfossores
deliberato ipsorum ausu ducere demandarunt domi
nioq hereditatis Mcorum actorum ꝑjudicarunt tum quoq
mansum in Bonis Wrzesnia, ad Bona Stopino ab aevo perti
nentem in parte virgultis pinaticis obrutum sine scitu
et consensu Mcorum actorum eadem virgulta excin
dere cuiq mansum metis notabilibus, obsignatum coarare et
conseminare eandemq conseminationem colligere collecta
ad Holodia sua devehere impunierunt # quod man
si, cum non prostremo Mcorum actorum detri
mento sibi, usurpant ac demum non tantum in
Bonis Borowo fundum seu aream ubi taberna
est exstructa Mcorum Actorum hereditatis ad fluvium
Skrwa ~~[illegible]~~ tendere restituere seu alio fundo in pari
loco in Bonis Borowo compensare volunt, verum
per exstructionem alterius aedificii villani metam
distinguere

proprietatemq

distinguen fundos mcor actor et ipsis eod edifi
cio ademerunt exinde aream villanam Ma
gnificor actor hereditt diminuerunt tum
quoq et in Bonis Polite Laboriosis Sebastiano Pa
renti et Bartholomeo Filio locum inter virgul
ta p antecessores corud LL adusum et Commodum
ex ejsd Virgultis vocatt gorki denudatum et ex
stirpatum porq tam ob Parentem avum pa
vum corund LL quam per eosd LL in usu et
pacifica possessione habitum et existen tem
pore non prid pterito ulterius eod Loco uti inter
dixerunt et ~~pp~~ suo Commodo Converterunt
p inde eosd LL non ad prostremam ruinam de
duxerunt ad extremum in molendino nadolnik
tam ex resortis in Bonis Kosciszewo existen qm
ex re sortium super Bonis Babc Rzaty Consisten
Mcor Actor hereditt seu potius majoris partis
ejsd villae heredibus iure merito Mcis actoribq
metretas pvenientes extradere saxinationemq
porcorum ac liberam molituram sine usurpa
tis metretis ultraneo denegarunt et denegant
pratumq insuprascriptis Bonis Babc Rzaty sitt p tractum
novum fluvij Strwa quasi a bonis ejsd Babc Rza
ty tempore non adeo prid pterit distinctum in usu
tamen tam juris dator Mcor actor quam eorund
Mcor actor ac vicinor Nobilium actualiter et
Continuo existens ptextu nonnisi quodam cum ag
gravatione non mediocri Mcor actor ademerunt eundq
fluvium novum progranitie quasi distinguentem Bona Babc
Rzaty ab una, et Nadolnik parte ab altera omisso
notabili rivulo antiqui fluvij ead Bona disli
mitante usurpant fenumq in eod prato per
subditos Mcor actor Confalcastratum Colligere

et intercipere demandarunt cum non postrema
Agarisatione p supra scros G. Obrembski Econo
mum et subditos circa interceptionem ejusd
feni in eod loco subsecuta proprietatem sibi
ejusd prati applicarunt aliaq p judicia et injuri
as Mcis Actoribus intulerunt et inferre, no cessant per
quod cons leges Rni processerunt pœnasq ejusd legibus
ratione supra scrorum rigorose sancitas p qualita
te facti et delicti distinctas succubuerunt p quibus
super ipsis decernend et extendend ac nihilominus
p dimissione pfatorum Bonorum Ciszyny Kownatki
Motere Przyszeki arearumq tam in Bonis Borowo
qm in Bonis Wrzesnia et Polik atq pratis in
Bonis Babe Rzaty Compensationeq pventuum ex
pmissis fundis areis et prato abusive usurpatis, demum
restitutionem metretarum ex pdicto molendino
nadolnik rite ac legitime Mcis actoribus pvenien
nec no p pœnis distinctis ex vi denegationis libere
molitionis ex sortibus Bonorum Babe Rzaty et Sorte Ro
sciszewo itid non admissionis Decreto Tribunalitio
Rni Petricoviens sancito p ipsis vero ex ratione Contraven
tionis eid Decreto Tribunalitio succubitis ad extremum
pro statutione menorati subditorum ac aliorum, fenum ex prato
Bonorum Babe Rzaty intercipiens ipsis vero G. Economo
bene notorum citatione psens arestatorum p pœnis
de ipsis summend facinori eorum condignis psens
itaq citant alias citatione ipsa de his latiore in se
enarrante in diem hodiernam rite ac legitime ca
dente et proveniente partibus ipsis utrisq et quid
actorea p G. Joannem Szatkowski Bonorum Lukomie
Stopino et aliorum eo pertinens administratorem
seu et aliorum actorum nne pter citata p S. Bartho
lomæum Goscicki coram Judicio Officij psens compa
rens tand ad repositionem ejusd S. Goscicki hoc Id

Judicium

Judicium dedit et concessit dilationem majoris
Mco Josepho Jezewski Dapifero Plocen citato ex
quo causas majoris importantiae in Judicijs Tribu
nalitijs Rni Lublinen protunc attentat quam
probabit literatorijs Documentis dictante Lege
cum Caeteris vero causam Pen suspendit suspensamq
esse declarat ad sequen Querelam Castren Plocen
Termes prius et proximus ab hinc in Cro Plocen
Celebrand Termino partibus memoratis utrisq in pal
legatis Judicijs sine quavis adcitatione conservando
Comparendi peremptorio. Hicq in continenti Mhi
Rni Gnalis Hstus Gregorius Rosiecki de Bronowo
authenticus et Juratus palam Rvit se citatio-
nem Literalem sigillatt p termis Pen servien
editam Con Pfatt Cttos ad Bona Rosciszewo
Feria 6ta post Dominicam conductus paschae pme
Pterito anno Curen tum et ejus primam ex qua pe
na contumaciae est obtenta etc etc

Dilatio Inquisitionis Int Magnificos Kampen
hauzenij et Jezewskie ac alios

In Causa et actione Judiciaria infrascripta in-
ter G. Instigatorem Judicij Officij Pten ejusq de
latores Magnificam Mariannam Luciam De-Sieru-
wna ob M. Joannis Kampenhauzen Suc-
camerarij Parnaviae G. majoris exercituum
Regni Consortem relictam Viduam Dominam
atq JJ Joannem Nadkowski Bonor
Lukomia ac aliorum Economum et Al-
bertum Wawrowski Bonor Chrapo
mia cum Attinensis administratore
Famulos Actores ab una et Magnifi
cos Josephum Jezewski dapiferum

Palatinatus Plocen majorem exercitus Sacrae Regiae majestatis et Reipublicae ac Catharinam Rosciszewska ad Praesens Ultimi Voti Conjunges Dominos Dum qq quorumvis nominum Obrębski Economum Krajewski et Kraśniewski Bonorum Rosciszewo Zamoscia ac aliorum administratores Famulos demum Petrum Parentem Jacobum Filium Simonem et Mathaeum Siemiętkowskie Casimirum Albertum et Joannem Patrem Antonium Filium Rzeszotarskie Joannem Kęsicki Josephum Wawrowski ac Insuperlaboriosos albertum Walczak adamum Cecelak Stanislaum Rozniak cujusvis nominis Morsanek Mathiam Mafosiak Jakobum Grach albertum Ratuśniak Mathiam Pawlak, Laurentium Jonkow Joannem a Jakobo et Hilarium ~~Berek~~ ab Alberto Komosiaków Famulos agg Nesks albertum Motelki ~~Ka~~ Casimirum Berek Andriem Jaskow Antonium adamczak Paulum Gawlikow Albertum Włudarz Stanislaum Brzeczny Mathaeum Olędrzak Valentinum Pachołek, et Valentinum Stary, Jacobum Kucieniczak, Valentinum Kacprzak # Petrum Zając Martinum Gral ac alios de Bonis Rosciszewo Polik Wrzesnia Lipniki Zamoscia ac Boro~~wo~~wo Ipsorum Magnificorum Jożewskich Dapiferorum Plocen Subditos Infrascriptarum Violentiarum et excessuum # Alexium Matuszak Stanislaum Kacprzak Patratores

Patratores et actualiter executores et quid Ma-
ritatam cum ipsius Mariti Famulos ~~in-~~
~~digetiant~~ indigent assistentia ac subditos cum
Dominorum Auctoritate inhaerendo prote-
stationibus Manifestationibus Conq ipsos
factis Visionibusq ac officioso aresto se-
cundo post obtentam super ipsis Contu-
maciae poenam ad Judicium officij Poenae
Parte ab ~~alt~~ altera Citt idq p poenis
legibus Regni sancitis p ipsos vero
succubitis ex eo quia ipsos post positis le-
gibus et Constitutionibus Rni minimeq
poenas ratione infrascriptorum rigorose sancitas for-
midando principaliter ~~tenen~~ ipsi Magnifici Jezewsci Da-
piferi Pescer Conjunges instituta sibi Mae Actri-
ci Causa et actione Judiciaria ad Judicia Tri-
bunalicia Rni Petricoviensia intuitu cujusdam
sortis in Bonis Boguszewice indebitae Haeredi-
tatis seu cujusvis Possessionis sine ullo jure
et Documento pretensae non finita nec ad effe-
cta eadem Causa deducta quinimo in Rege-
stris Tribunalicijs pendente ab aliquot an-
nis pretextu eorundem quorundam p ipsos
usurpatorum Jurium et Haereditatis quasi ad
Bona eadem Boguszewice habitum ad Sylvas
et Borras non tantum Bonis Boguszewice
verum et Bonis Chraponia Czarnia ac
alijs ijdem Bonis Boguszewice ab una
Stopino et Pianki parte ab altera ~~alte~~ adjacen-
tes cum Curribus et Trahis sine minima req-
sitione cum sensu et notitia Mae Actricis su-
prascriptos administratores Vladarios ac
subditos cum securibus pro excisione arborum ad
aedificia

Aedificia Valentium saepe numero ordinarunt ipsique
Ordinatti quolibet anno tam in hyeme quam
alijs Temporibus arbor. Pinaticar. Crassar.
ad quingentas ac quadrinas aliasque distincti ge-
neris exciderunt ad Bonaque praefata Rosciszewo
Wrzesnia Zamoscie, lipnicki Polski Borowo
Rzeszotary devexerunt ipsi itaque Mci Pele-
wscij dapiferi Plocen. ad tot requisitiones a-
micabiles a praemissa excisione Borrar. et Sylvar.
non cessant nec cessare curant aedificia in praemis-
sis Villis per ligni fabros ex praenominatis ar-
boribus extruxerunt non satiati praemissis ver.
ipsor. quodam libero arbitrio anno praesenti Fe-
ria 6ta post Dominicam invocavit Qua-
dragesimalem non tantum cum supra trahis
ac suprascriptis subditis ipsorum Nu-
merum quadraginta excedentium verum
sub titulo et quadam protectione ipsor.
illustris ad modum Reverendi Szawlowski
Propositi Curatti Rosciszeviensis subditos et pro-
dictos NN: cum similibus trahis in nu-
mero plus ultra quatuordecem ad easd. Bor-
ras et Sylvas Bonor. Chraponia ac alio-
rum pro excisione arborum ad aedifi-
cia Valentium eorund. ipsor. admi-
nistratorum attendentia adhibita dimi-
serunt ipsique dimissi excisis per subditos
et NN. in supra positis Bor-
ris pro Voluntate Tam Magnificor.
Dominor. quam ipsor. Arboribus Pi-
naticis ac alijs in visione specificatis
in numero 332 ad supra recensita Bona
Tractus ipsor. cum ejsdem Arboribus direxe-
runt itaque adjuvantibus superis de venta noti-
tia actoribus de praemissa tam gravissima
injuria ac prae Judicio non mediocri in

Bonis Quibus

Bonis suis Hereditarijs dum et quando Famu-
los suos ad detinendas easd. Trahas cum ar-
boribus in fundo suo proprio Bonorum Stopina
M. Actrix miserit ipsi supra positi N. Nobiles
Nescit ubi utrum pro ipsorum sive supra di-
cti illustris ad modum Reverendi praepositi
Rosciszeviensis commodo ex ipsa Borris et
Sylvis excisas arbores ducentes administra-
toresque et subditi de praefatis Bonis ipsorum Ma-
gnificorum Lezewskich praeventi in fundo Bonorum
Stopina Mae Actricis hereditario hiet quid
~~[illegible]~~ relictis arboribus ad Bona praedicta Ro-
sciszewo ac alia vero ipsi vero nobiles ad Bo-
na Rzeszotary Gressus ipsorum Occidentalibus
Temporibus solis direxerunt jamque sera
nocte circa horam duodecimam ipse supra-
scriptus Oeconomus et administratores cum
supra recensitis subditis Bona eadem Stopino
armata manu invadendo easd. arbores
omnes modo illicito et clandestino inter
ceperant et ad Bona Rosciszewo ipsi admi-
nistratores cum attendentia ipsorum memo-
ratis subditis devehere demandarunt et
de facto ipsi subditi devexerunt ad amica-
bilemque requisitionem et officiosum arestum
easd. arbores extradere recusarunt qui
nimo ipsi administratores seu ipseque
Oeconomus in majorem aggravationem
Mae Actricis post subsecutam Visionem
et interpositum arestum subditos plus ultra
quatuordecem Cum trahis ad Borras et Syl-
vas praetactas ordinarunt laboriosus Ordinati
excisas arbores pro aedificijs Valentes ad Bo-
na Wrzesnia

na Wrzesnia seu quaeq alia devexerunt damni
per inde ad aliquod millia Mcae Actrici ipsi
Mci Jezewscij dapiferi Plocenses p ipsorum
deliberatum mandatum excisionemq Praefatorum
Borrarum et Sylvarum intulerunt aliasq
intollerabiles injurias inferre Mcae Actrici
causarunt p quod metas legum transgressi sunt
poenasq ratione supra scriptorum ex persona
quorvis ipsorum distinctim extendendas sue
cubuerunt p qbus super ipsis decernendis ac nil
omninus ipsos Mios Jezewskie Dapiferis Plocen
pro statuitione supra exaratorum subditorum praesen
citatione apud ipsos Arestatorum pro sumendis de ipsis
poenis facinori eorum ex delicto cujusvis facti con-
dignis nec non p extraditione Arborum Noctur-
no Tempore ex campis Bonorum Stopino
magnificae actricis Hereditaris acceptarum et
in Sylvis Mcae Actricis Hereditaris excisarum
ad Bonaq ipsorum conductarum Officioso aresto
in Bonis Rosciszewo immodatarum deniq
Compensatione damni p continuas ante-
riores in Sylvis et Boris Mcae A-
ctricis Hereditarijs Arborum excisiones
illatas praesen citant alias citatione ipsa praemissa
Dusq in se complectente in diem hodiernam rite ac
legitime cadente partibus ipsis utriusq et qd actorea p
G. Joannem Radkowski, Bonorum Zukommi Stopino
ac aliorum eo pertinentium administratorem suo ad aliorum
nnc personalit. citt p interesse Mm Jezewskich Da-
piferorum plocen ac G. Obrzeski Economi Bonorum Rosci
szewo et Damulorum ac subditorum eorunde Mm Jezewskich
per P. Bartholomaeum Sosicky pro interesse Mm. Joannis
Kesicky Alberti, Casimiri, et Antonij Rzeszotarskich,

Simoni

simonis et Mathaei, Jacobi atq; Petri Siemiętkowskich.
nec non Josephi Wawrowski, per S. Albertum Wyszatowski,
plen. Oram Judicio Officij Praesentis Comparentis et secum Judicem
Controversiae Quarum Partium Controversijs Judicium
Officij Praesentis ~~comparentis et secum Judi~~ coram se Inductis
et exauditis ad affectationem Partis Actoreae hoc Jd
Judicium dedit et concessit dilationem Inquisitio
nis cum mm Jezewskie Dapiferis Plocensis ac Generosi
Obrembski Oeconomo Originalis citati Parti Utriusq;
Super contenta citationis et protestationis Partis
Actoreae, ad Sequentem Querelarum Castrensem Plocensem
Terminos Prius et Proximius ab hinc in Cro Plocensi
Celebrandae, Termino Partibus memorato Utriusq; in Praelle
gato Judicij sine quavis adcitatione conservato
Comparendi Peremptorio. Quo spectat NN Joan
nem Kęsicki Rzeszotarskie Siemiętkowskie ac Wa
wrowski, ac alios in citationem Intrantes ex delatione
Partis Actoreae Judicium Officij Praesentis decrevit Praesentibusq;
decernit, quatenus evadant Jd citati seu con
citati, prout non Proprio Ausu ac Consulto modo,
Verum ad Expostulationem Illustris Reli Praepositi
Ecclesiae Rosciszeviensis ex Borris arbores ad Edificia
valentes in Curribus Trahebant, nec quidpiam in
Usum Suum arbores excinderunt nec quidpiam
in Obiecto redarguuntur esse Rei, ~~nec quidpiam in~~
~~Obiecto~~ idq; in Sequentem Judicijs Termino Partibus Utriusq;
in Praellegato Judicijs sine quavis adcitatione con
servato comparendi Peremptorio post quas Praestandae
Evasiones, vel non Judicium decernet idq; quod Juris erit
Praesentium vigore hieq; in Continentem MR S.

Gregorius Rokiecki de Bronovo ~~Judic~~ Authus et Juratus
Palam R. se citationes literales sigillatas pro Trnis
presens serviens edidit cons. Praefatae ad Bona Rosciszewo
Rzeszotary, Beczele, Rzeszotary chwały, Rzeszotary
Bor, Curiasque cito Jbiae Sitae Feriis 5ta et 6ta post
Dominicam conductus Paschae proxime praeterita Anno
~~presens~~ Currenti Omnes, tum et earum Primas, ex quibus Re-
nae contumaciarum Sunt obtento tempestive ante
obtentionem Illarum in Una Integra Septimana
detulisse exportasse, Posuisse, reliquisse, et ~~ad No-~~
~~titiam Omni~~ de positionibus ut Juris et Moris
est Notificasse, de quo Praesens ejusdem Mihi Relatio

Baniti Mci Kruszynski et Chrząstowska
per Gnosos Słupeckie

In termino hodierno ex Decreto Tribunalitio Rni Pe-
tricoviensis inter partes infrascriptas prolato tenoris
sequentis Actum Petricoviae in Judicijs Ordi-
narijs Gnalibus Tribunalis Regni Feria Sexta
post Dominicam Reminiscere Quadragesimalem
Prima Anno Dni 1744to, inter Gnosos Andre-
am, Joannem et Josephum Słupeckie actorem per
Gnosum Josephum Słupecki Suo et aliorum actu
nne pter, Judicium Terrestre Cluchoviensis ad ci-
tatum ex officio per Gnosum Albertum Pruski de ra-
tho Caveni Illustres Mcos Zboinskie Castellanos Do-
brinen Conjuges Cittos, per Mcum Michaelem
Zboinski Capitaneum Plotoviensem pter Illustrem
Mcum Czapski Castellanum Gedanen et Liberos
ejus per Gnosum Andream Gostomski de ratho Ca-
veni Mcos Niewieszczienskie ac Pawłowskie Conju-
ges Cittos per G. Andream Gostomski de ratho Caveni

Mcos Anto

non extradat

non extradat

non extradat

Jubilate

529

Mcos Antonium Castellanid Gedanen Patruum, Albertum Filiastrum Cruszynskie, atq Mcam Chrząstowska Cito per Mcum Antonium Kruszyński Suo et aliorum nne pter Judicium psens Ordinarium Gnale Tribunalis Rni Petricovien Controversijs partium exauditis Causam psen cum toto ejus effectu, ac partibus ipsis ad Officium Castren Plocen primosq et proximos, ejusd Officij ab hinc Celebrand, post Dominicam Conductus Paschd, in Anno psen, Terminos remittit Judicandam, quod Officium Cognitis, et resolutis transactionibus ac Decreto Judicij Terrestris Cluchovien, Summas Liquid et ab ejs provisiones inscriptas, Cuj Competierit adjudicabit, Causamq Cand pro Justo et equo decidet, etsi pars aliqua Contumacialiter se se sisterit post perductum super ead in eod Officio pcessum Causam eand finaliter pcisa quavis appellatione et non obstantibus quibusvis Manifestationibq, et terminis in ptestationem Justitid exquirend p exientia Legis et Justitid nihil intactum relinquendo disjudicabit et ad effectum deducet, pœnas super quo intererit de merito adequatas et insublationem processq Cognito eod decernet, p quo termino successores ot Illustris Mcd Theresid de Konopackie Kruszyńska Castellanid Gedanen psertim Mcas Magdana Chrząstowska documenta Comportare pvia realis Comportationis Comprobatione et partibus Communicare debebunt et tenebuntur decreti psen Vigore ex protoculo Decreto Judicij Tribunalis Rni Petricovien extradito Karczewski manu propria Legit Stawiski

non extradat

non extradat

locus sigilli ~~Tribunalitij~~ Judicij illius in diem hodi
ernam rite et legitime incidente et proveni
ente partibus ipsis utrisq et quid actorea p
G Joannem Stupecki suo et aliorum actorum
nomine uti de ratho Caventem citata pro inte
resse Illustrium Mcor Zboinskich Castella
norum Dobrinen Conjugum p eund Illustrem
Mcum Zboinski Castellanum Dobrinen suo et
Illustris Mcae Consortis sud nomine pter pro
interesse Illustris Mci Czapski Castellani Gedanen
ac liberorum ejus p G Franciscum Sulen
ski inscriptum plenipotentem pter Judici
um Terrestre Cluchovien ex Officio ad
citatum p eund Illustrem Mcum Castel
lanum Dobrinen de ratho Caventem p
interesse Mcor Antonij patrui Castella
ni Gedanen et Albrathi Filiastri minorennis Cra
sinskich p G Joannem Kowalewski pleni
potens inscriptum coram Judicio Officij Pen
Comparen et secum Judicialiter Contro
verterit quam Controversijs partium Judicium Officij Pen coram
se inductis exauditis ~~Jud~~ insistendo
Decreto Tribunalitio Rni Petricovien inter
GG Andream Joannem et Josephum Stu
peckie actores ac Illustres Mcos Zboinskie
Dobrinen et Czapskie Gedanen Castellanos
Conjuges ac Mcos Sikuszynskie nec non Ma
gnificum Chrzastowska ac Judicium
Terrestre Cluchovien et alios cottos Petricovie
in Judicijs Tribunalitijs Rni Feria 6ta post
Dominicam Reminiscere Quadlem in anno
Pscre Plato quo mediante Judicium Tribu

nalitium

non extradat

non extradat

nalitium Causam hanc pro plenaria dispu
dicatione ac Contentorum Decreti decissione
ad Judicium Officij Castrensis Plocensis
primosq terminos Querelarum post Dominicam con
ductus Paschae incidentes ut pote Modernos remisit itaq
Judicium Officij Praesens Contenta Decreti Tribunali
tij Considerando illationibus ac controversijs parti
um circa inscriptam Comparitionem illatis pen
satis Teneri Comparentem Magnificorum Kruszyn
skich a Mco Albrachto Kruszynski Filiastro pro
ducere Plenipotentiam idq instanti ~~et quoniam~~ Judicium officij
Praesens adinvenit, et quoniam non producit pro inde
pars praefata actorea ~~Coram Judicio Officij Praesens~~ super
disparentibus nempe tum Mco Albrachto Kruszynski
quam super Mca Magdalena Chrząstowska relicta vi
dua ob Mci Chrząstowski Assessoris Svecensis cuj
praesertim per Decretum Tribunalitium Rni Pe
tricoviense Documentorum est injecta Comportatio
Coram Judicio Officij Praesens Comparens et terminum
eundem hodiernum pro totam Judiciorum Praesens audi
entiam legitime attentans memoratis Citto pro Mlem
H S Kokiecki de Bronowo Judicialem tribus et
ultra Juris formam Vicibus Quatuor uti ante
ita et post Officiosum arestum tempestive pro S
Nicolaum Karwosecki interpositum et pro Judicium Officij
Praesens Susceptum et Connotatum ~~clamat et vocat~~ nontamen
Comparens imo contumaces existentes petijt poenam
Baonis et quid super Mco Albrachto Kruszyn
ski Castellanica Gedanensis in Lucro ulteriori
supervero Mca Magdalana Chrząstowska in
contumaciam poenae Baonis respectu non Solutionis praeten
sarum Summarum ~~in fuit~~ decerni aliaq in tali
bus Solita fieri per Judicium Officij Praesens fieri
clamatt et vocatt.

non extradit

et exequi affectavit et Judicium Officij Presentis Juri Communi affectationiq partis actoreæ uti licite annuendo pœnam Baonis Supercitatis disparentis decrevit ac ipsos Met ullos disparentis esse banitos sententia sua declaravit adqm publicandæ Baonis pœnam Mlem Rni Gnalem Vstum Gregorium Rokiecki Judicio suo adstantem addidit et deputavit quiquid Mlis exequendo Munus deputationi suæ a Judicio Presentis habitæ Memoratam Baonis pœnam ac ipsosmet Cittos disparentes esse rebelles Juri Communi Contrarios in Presentia multorum Variæ Condicionis hominum ad Judicia Moderna Congrato alta sua Preconica et Sonorosa voce proclamavit publicavit et adnoticiam omnium protunc Presentis ~~ad~~ in dubiam deduxit de quo Presentis ejusd Mlis ~~fecit~~ Relacio qua subsecuta publicatione pœnæ Baonis Judicium Officij Presentis, in promissis profaciendo juxta Prescriptum ~~legis~~ Juris Communis executione Causam Presentem cum toto ejus effectu ac partibus ipsis ad Mcum loci Capitaneum seu Mcos locorum Capitaneos sub cujus vel quorum Jurisdictione Prefati Citti cum Bonis suis subsunt vel consistunt remisit remittitq Presentis vigore, nemo vero eandem executionem officiose peragendam nec per se nec per suas quasvis subordinatas audeat impugnare personas idq sub seorsiva Baonis perpetuæ pœna iam vero cum Comparentis modernis causam Presentis ad Convictionem disparentis Judicium Officij Presentis suspendit suspensamq esse declarat Decreti Presentis vigore.

non extradat.

Dilatio Inquisitionis Inter NN Petrykowskie et Rykaczewskie.

In Causa et actione Judiciaria infra scra Inter G Instigatorem Judicij Officij Presentis ejusq delati

Gnosos

Gnosos Stanislaum Parentem et Casimirum
Filium Petrykowskie Actores ab una et Mlem
Stanislaum Rykaczewski inhærendo poni authen
tice facto secundo post obtenta super ipso Contu
maciæ pœnam ad Judicium Officij Pseng par
te ab altera citto idq pro eo quia ipse invilipen
dium Legum Rni procedendo ausus est nulla
occasione habita actorem in oppido sierpc
opprimere lædere diffamare irrealia nonqm
probanda obicere, Convulnerare, licetsi non
sunt Obductiones facto tamen inquisitione
probabunt ex bombarda longiori explodere
attentare et vix vita non privare pileum va
loris Trium Imperialium Actori intercipere
protestatione sua Læsiva Circumscribere
aliasq Violentias inquisitione probanda per
agere prout de facto omnia peregit perquæ
Contra Leges Rni processit pœnasq exinde
emergentes succubuit proquibus super
ipsis decernenda nihilominus pro restitutio
ne pilej Pseng Citatur, alias Citatione ipsa
Pmissa fusius in se Complectenq in diem
hodiernam litme Cadenq et provenienq
partibus ipsis utrisq per G Stanislaum
Petrykowski Suo et Filij Suj nomine pter
Citata p G Antonium Chmielewski Coram
Judicio Officij Pseng Comparenq et secum Judi
cialiter Controvertenq quam partium Contro
versijs Judicium Officij Pseng Coram se in
ductis exauditis teneri docere de termino
et Contentis decrevit et ut doceat Pseng
decernit docuit prosequantur in prosequendo

ob subsecutt. aliam ejusd. Dilationis Actionem Cassat et non eterudat.

ad affectationem partis actoreae hoc Iudicium dedit. etc. vide in pagina secunda paragrapho simili.

Indrno hodrno
Eductum inr Gt Zglinickie.

In Vrno hodrno ex Dilatione anteriore Inquisitionis educendae parti utriq infrascrta per Iudicium Officij praesens data et concessa idq ad sequentes Querelas C Plaq Vrnos utpote modernos cum Vrni ibidem contenti lgma conservatione facta et hoc in Causa et actione Iudiciaria infrascrta inr Mtem Andream Zglinicki ac Contem ejus et quidem eandem Contem cum sui Manti assa actores ab una, et G. Antonium Zglinicki Inhaerendo Offi Mtri et Mi Aresto ad Iudm praesens pte ab altera Littum adeo Quatenus Ipse laboriosum Stanislaum Subditum suum de B. Bladzewo Natium Crimine furti notatum pro sumendis de Ipso poenis per eundem ex rne equae noctuno tpre eductionis ac tntici manipulorum 30, hordei 15. Sacitidem manipulorum modo illicito actoribus ablationis succubitis, coram Iudio Offi praesens instantanee statuat, aut ipsmet per eodem respondeat per quod praemissis citatis, alias Dilatione eadem fusius de praemissis in se Complectente in diem hodrnam rite ac lgme cadente praefatus Actor coram Iudio Offi praesens plr Comparens petijt sibi vigore ejusdem anterioris Dilationis educendae Mtem Rnm Gnalem quamvis ad Rothisanae sup Incorruptionem

Testium

per Judm Officij Pen addi et deputari et Judm
Officij Pen Juri communi affectaoniq Pfati
Actoris uti licite annuendo Altem Rm Gnale
H. Gregorium Rohrichi Judlem adhibit et depu
tavit, quo sic rothisante Inti N. Andreas Tyli
nidij Actor Juramentum corporale ad Im
maginem Crucifixi observata debita Pstan
dorum Juramentorum solemnitate in eam Rothm
put Testes cum Ptem adversam ad Inpositionem
in Actoratu inducendi nt Corrupti nec in for
mati, aut alio quovis modo appretiati Deo
et S. Jesu Christi passione ita Ipsum ad
juvante in facie Judicij Officij Pen
flexis genibus prestitit et fecit, post
quod Juramentum Testes suos ad per
hibenda Testimonia in Actoratu In
duxit quorum Testimonia seorsive per
quemlibet illorum excepta in occluso Ro
thulo habentur, Suntque eidem Acto
ri extradita, de quibus extraditis et ad se
receptis Idem Actor Judm Officij Pen
Lentis Quietavit, quietatq Pentibus
Terminum apperiendarum earum Inqui
sitionum eidem Actori in sequentibus Querelarum
C Ploc Trnis prius proximiusve abhinc
in Cn Ploc celebrandis totali in vigore
sine ulla Adcittne Pfixit conservavit
et assignavit, putq Pfigit, assignat et con
servat peremptorium Pen vigore.

ad affectationem partis Actoreæ hoc Id Judi
cium dedit et Concessit dilationem Inqui
sitionis parti utriq super Contenta citatio
nis et ponis partis Actoreæ adsequenę post
Festum S. Jacobi Apostoli Incidentes Quere
larum Castrenę Plocenę Terminos ~~Cele~~ prius
et proximius abhinc in Castro Plocenę Cele
branę termino partibus memoratis utrisq
in pallegatis Judicijs sine quavis adcitatio
ne Conservato Comparendi peremptorio et quo
niam Id instanti N. Stanislaus Petrykowski
Vigore ejusd pfatæ dilationis educenę inqui
sitionis M. R. G. H. quemvis adrothisanę super
incorruptionem Testium petiit sibi p Judicium Officij
psenę addi et deputari et Judicium Officij
psenę Juri Communi affectationiq ejusd ~~par~~
N. Petrykowski utilicite annuendo Ipsi Mlem
Rni Gnalem Hstum Gregorium Rokiecki de
Bronowo Judicio adstantem addidit et depu
tavit quosic Mti Rothisante N. Stanislaus
Petrykowski Actor Juramentum Corporale
ad immaginem Crucifixi Domini observata
Debita pstandor Juramentor Solennitate
in eam Rotham pro ut testes Conę partem
Citatam ad inquisitionem inducendi non
sunt Corrupti nec informati aut alio quo
vis modo appretiati Deo et Sancta Jesu Chri
sti Passione ita ipsum adjuvante in facie
Judicij Officij psenę flexis genibus
suo et alior actor nomine pstitit et fe
cit post quod pstitum

ob subsecutam aliam dilationem pro Acticationem Cassatam et non extradatam.

Eductum Inter Nobiles Rogienskie

In termino hodierno ex dilatione anteriore super educend inquisitionem parti utriq infrascrd super Contenta pōnis et dilationis partis actorea p Iudicium Officij pseng data et Concessa idq ad sequen Querelarum Castren Plocen Ternos ut pote modernos cum termini ibid Contenti Lma Conservatione facta et hoc in Causa et actione Iudiciaria infrascra inter Instigatorem Iudicij Officij pseng ejusq Delatores Nles Albertum Paulum et Iacobum Rogienskie actores abuna et Nlem Andream Rogienski inhaerendo poni Coram actis authenticis Rni interposita 2do post obtentam super ipsum Contumaces pœnam ad Iudicium Officij pseng parte ab altera dlt idq pro pœnis p ipsum succubitis et demeritis ex eo quia ipsi vilipensis legibus Rni quae in suis Voluminibus Volunt ut unus alterius non detrahat honorem

nec pœnas in ejsd Legibus Con Calumniatores Status et Conditionis Nobilitaris personarum interpositas formidando actores Modernos Minime observata Prerogativa Militari Multis in locis varijs Coram hominibus lesit, verbis indedecens affecit irrealia nongm probanda ejsd obiecit perquod leges Rni est transgressus pœnasq ratione ~~ejusmodi~~ Calumniationis ac intaminati honoris detractionis ad mentem earund Legum personales et Crumenales succubuit et in se traxit ad quas super ipso Sententia Judicij Officij Psens irrogand eoq quod de Justo et Æquo Competierit Sententiando Citatur Psens alias dilatione ead inquisitionis educendæ anteriore de his latiore in se existente in diem hodiernam litme Cadente pars Pfata actorea Coram Judicio Officij Psens pter Comparens petijt Sibi vigore ejsd anterioris Dilationis educendæ Inquisitionis M R G quemvis ad Rothisandum super incorrupionem Testum per Judicium Officij Psens addi et deputari et Judicium Officij Psens Juri Communi affectationiq partis actoreæ uti licite annuendo M R G H Gregorium Rosiecki de Bronowo Judicio adstantem addit et deputavit quosic M Rothisante Stalbrtus Rosienski actores Juramentum Corporale ad Imaginem Crucifixi Domini observata debita Juramentorum Solennitate in eam rotham pro ut testes Contra partem Citatam ad inquisitionem inducendi non sunt Corrupti nec informati aut alioquovis modo appretiati Deo et Sancta Jesu Christi passione

ita

ita ipsum adjuvante in facie Judicij Officij
Pseng flexis genibus ~~Alis Albertus Rogiński~~
Pstitit et fecit post quod Pstitum Juramentum
Testes Fide dignos ad perhibenda testimonia in
actoratu suo induxit quorum Testimonia seorsive
p quemlibet illorum excepta in occluso rothulo
ejd parti actoreae Judicium Officij Pseng
Pvia sui quietatione de receptis extradidit et
terminum aperiendae ejusd inquisitionis insequens
Querelarum Castrens Plocens Terminis proximius
ab hinc in Castro Plocens Celebrand sine ulla adci
latione Conservavit peremptorium Conservatis
Decreti Pens vigore.

Banitus N. Kluszewski p H.H. Andryszkie
wicze.

Juxta Actum Executionis in B. inferius
mnatis Offse per infraspecificatum D.
Burgr Castr Ploc expeditae et manu ejus propria
Subscrae Tenoris Seqtis. Actum in B. Krzywo
nos Sabbo pt Dmo Conductus Paschae pmo
A. D. 1744to. Coram D. Antonio Chmie
lewski Burgr Castr Ploc in Pena Nnlium
Joannis Załęski et Matthiae Zakrzewski
necnon Tmntis Rmi Gnalis Providi Josephi
Durgacki de Wieczfnia authci et Jurati
Actum Pens acclamans Qui Gnosus Bur
grabius Castr Ploc Satis faciendo maneri
Officij sui ac additioni a Meo Alberto in
Mochowo Zołtowski Judice et Substituto
Castr Ploc per expressum habita insisten
do ad Instantiam H. Casimiri Andryszkie

wicz

wicz Actoris Jurevincentis vigore Condemna
tionis cum plcaone de actu ejus in Crd Ploc
Fa vta pt Dm Letare Quadrgtem pma
Anno Dni Pene Sup G. Martino Kluszewski
Citto Jurevicto, occasione per eund G. Klusze
wski paris boum ex grege pro divenditione
Gedanum pulso in via publica violenr
acceptionis, et eorbe in Oppido Działdow
p Suma 48. Imperialium divenditio
nis et non restitutionis obtentt et publi
catt ad Bona Suprascta cum Mlibus et
p dicto Mti in actu exaratis condescen
dit, Jurisdictionem Suam Offam voce
Suprascn Mtis adstantis pmulgata fun
davit, et partes utrasq, tam Actoream
Jurevincen qm Cittam Jurevictam, ad
Suj pentiam p dicto Mnti acclamare
injunxit, ad cujus Mtis acclamaonem
veniens plr circa reproductionem Conde=
mnaonis superius de actu connotatt sup
Citto obtentae Ipsimet G. Kluszewski Cittus
eand Executionem his verbis: Bronię teij Exe
kucyi ponieważ przeganiaiąc P. Andrij
Kliewicz po kilka razij Stado wołow
wiesemi Szkod w zbożach y łąkach na
robił, i ale w moiey pretensyi zabrałem
parę wołow, y onych nie oddam, boia się więc
ey spodziewam wziąć od niego, Impugnavit
et fieri non admisit, qua Impugnatione
attenta Id G. Burgrabius ab eadem Executio

no sup

supersedit et Causam hanc cum toto effectu
ac partibus rursus ad Judicia Castrensia Plocensia
prius et proximius abhinc in Castro Plocensi Cele
brandi unde emersit remisit Terminum par
tibus memoratis utrisque in praeallegatis Judicijs sine
ulla adcitatione Conservato Comparendi perem
ptorium praesentis executionis Vigore Antonius
Chmielewski Burgrabius C.P. manu propria
In termino itaque hodierno Vigore praeinsertae re
missionis Conservationisque ipsius Termini in
diem hodiernam incidente et provenienti
pars praefata actorea Coram Judicio Officij praesen
ter Comparens et terminum eundem hodiernum
per totam Judiciorum audientiam legitime
attentans memoratam partem Citatam ad Jus
Juridice tribus et ultra Juris formam vicibus
Quatuor Clamato et vocato non tamen Compa
rente in lucro ulterioris fortis faciendae executio
nis admittente Judicio Officij praesentis Judicialiter
ac officiose Condemnavit ulterioraque sibi per
Judicium Officij praesentis ea in Causa fieri et ~~exe~~
~~qui~~ decerni postulavit et Judicium Officij praesentis
in vim ejusdem Lucri legitime ea in Causa obtenti
decrevit praesentibusque decernit quatenus eandem exe
cutionem ulteriorem fortem G. Antonius Chmie
lewski B.C.P. ad praenominatae partis actoreae re
quisitionem decretique praesentis exhibitionem se
motis Jurium oppositionibus relatione inscravel
inscribendae ad Cassandae alijsque Juridicis defensis
non attentis quae in genere omnes praesentis amoven
tur Decreto De Bonis Memorato ~~actoris~~ partis

et Tmos seu potius revificatione revificando Ipsis Causam
et actionem Judiciariam morte ob ejusd. Ssi Antonij Dzie
dzicki ~~Actt Parens~~ interrumpto nec dum in decisam
ad actus ulterius cum Ipsis ea in Causa Jure procedi
Solutionem Summae Centum Quadraginta Tymphorum
una cum provisione ab eadem provenienti Solvi Sibi Actt
injungi demandari ac id quod Juris erit exequi et Sen
tentiari praesentem citant alias Citatione Ipsa praemissa
uberius in se ~~adu~~ complectentem in diem hodiernam
Lmem cadentem Pars praefata Actorea Coram Judicio Officij
praesentem Ptrum comparens et Trum eundem hodiernum per totam
Judiciorum praesentem audientiam legitime attentans Memoratt
Partem citt ad Jus iuridice per Mtem Rnm Gnalem
Honestum Gregorium Rokiecki de Bronowo Judtem
tribus et ultra Juris formam vicibus quatuor ~~ett~~
acclamare fecit quae Pars Citt taliter clamatt et
vocatt existens non stetit nec comparuit vino ut Jd Mtis
Judicio Officij praesentem retulit Contumax exstitit Pars cuius
Contumaciam Coram Judicio Officij praesentem Pars praefatt
Actt accusando petyt poenam Banitionis decerni
aliaque in talibus fieri Solita et exequi postulabit Cuius
postulationi Judicium Officij praesentem uti licete an-
nuendo poenam banitionis super eadem pte citt de
crevit ac Ipsammet Partem Citt ~~Sentt~~ esse Banitt
Sententiam Sua declaravit, Ad quam publicandam
Banitionis poenam Judicium Officij praesentem Mtem
Rnm Gnalem Suprascriptum ~~Ho~~ Gregorium Rokiecki Judi
cio suo ~~adstare~~ addidit et deputavit, qui quidem Mtis
exequendo munus deputationis Lucae a Judicio
praesentem habitt Memoratt Banitionis poenam ac Ipsam
partem Citt esse Banitt Juri Comuni Contrariam
et rebellem hic in Atrio Stubae Judtis ac in a
lijs locis publicationi Consuetis praesentis plurimis
variae Conditionis et Sexus hominum ad Judicium
Forum publicum Congregatt alta sua praesentia
et

Sonoros a voce proclamavit publicavit et
ad notitiam omnium protum ad Stenc. ~~[illegible]~~ in dubia deduxit
de quo praesens Jd. Mlis eloco publicatum
solito ad Judicium suum rediens fecit
relationem Post quam publicatae Bani-
nis poenam Judicium officij praesens pro faciendi
in praemissis Juxta praesentem Juris Communis
Executione Officium competens videlicet G.
B. C. P. quemvis qui prius requisitus fuerit
facilius vel Conduci potent addidit et de-
putavit Qui quidem Burgrabius ad primam
Partis actae requisitionem Decretique praesentis
exhibitionem eandem executionem de B. Partis
actae ~~offi~~ Jure victae facere et peragere tenebit:
idque sub poenis contra Renitentes officialis legibus
Rni Sancitae ~~[illegible]~~ Quam Executionem Eadem Pari Actae
de Bonis suis officiose peragendae nec per se nec
per suas, quasvis subordinatae, audeat impugnare
Personas idque sub seorsiva Bnis perpetuae poena contra
Impugnatores praesentes interposita Dero Jri Continentes
Mlis Rni Gnalis Honestus Gregorius Rokiecki de Brono-
vo ~~Judlis~~ Judlis palam rogavit Quia ipse citationem
literatae sigillatae pro Tnis praesentis servatae edita
contra praefatae Actae ad B. Peptowo Nagorne Feria
6ta post Festum solennia Paschae proxime praetenta
anno praesenti detulit exportavit, scribat iuxta stylum
Cancelariae

Decretum Condescensionis inter NN
Maliszewskie et Kłobukowskie ac alios
In Causa et actione Judiciaria infrascriptae inter
Instigatorem Judicij officij praesentis ejusque Delatae
NN Jacobum Latruum et Rochum Filiastrum
Maliszewskie et quilibet Filiastrum in assistentiam
patrui sui actae ab una, et nobilem Albertum
Kłobukowski supra scriptae Mlis Roki Maliszewski

victricum inhaerendo obductioni ac protestationibus
coram actis authenticis Kni coram ipso factis se-
cundo post obtentum super ipso contumaciae
poenam ad Iudicium officij praesentem parte ab altera citatt.
idque ideo quia ipse in vilipendium legum Kni pro-
cedendo post Parentes Nobilis Rochi Maliszew-
ski actoris moderni substantiam ausus est te-
mereque praesumpsit nescitur quo Iure apprehendere,
et possidere, hucusque detinere, usum et fructum
ex eadem sorte percipere praefatt nobilem Maliszew-
ski privignum praesentem stante vita consortis
ipsius et matris actoris saepissime concutere
pedibus conculcare de domo expellere, pedi-
bus ob nimia frigora per inconsuetos labo-
res privare causare et vix vita ni divina
providentia et protectione ejusdem supra scripti
Nobilis Maliszewski salvaretur mox prima-
re, insuper fortunam ejusdem Praefati Nobilis
Rochi Maliszewski Iure naturali post ol Pa-
rentes concurrenti desolare consemirationes
varij grani ac alias res ad rem economicam
pertinentes post ol ejusdem actt parentes derelictt
deperdere vestres vestimenta ac alias res mo-
biles et Inventaria omnia intercipere et
usui suo applicare et convertere aedificia
ruinare, sylvas excindere et ~~[illegible]~~ varijs
personis excindere permittere, pecunias pro
sanatione ejusdem privigni tribuere recu-
sare insuper porro supra scripto Nli Jacobo
Maliszewski Nullis de damnis ac alia vola-
tilia domestica interficere et nolle re-
compensare, sepimenta comburere da-
mna plurima in frumentis et pratis per de-
liberatt Inventarium impulsorem inferre

inferre, ad extremum tam se actt Patruum et filiastrum quam et consortem nobilis Jacobi Maliszewski actoris diffamare, laedere irrealia nunquam obijcere aliasq pro multas violentias et injurias, damna in interrogatorijs porriendo et exprimenda ac omni Inquisitionum genere probandae peragere prout de facto omnia peregit et perpetravit, per id contra Leges Rni processit, poenasq ex inde emergentes succubuit, pro quibus super ipsis decernendo, praeterea citat alias citatione ipsa praemissa uberius in se edocendae et in diem hodiernam legitime laedendae partibus ipsis utriusq. et quidem actorea ✠ pro n Jacobum Maliszewski suo et nobilis ~~Jo~~ ~~cob~~ Rochi Maliszewski Filiastri sui nomine personaliter, citata simul et actorea per nobilem Albertum Kłobukowski personaliter coram Judicio officij praesentem comparendo et secundum Judicialiter controverterem quam partium controversijs Judicum officij praesentem coram se inductis exaditis Judicium decidendo utrosq partium actoratus affectantibus ejsdem partibus necessariam esse condescensionem Judicij officij sui ad Bona Maliszewo censuit, censetq praeterea quod officium unius absentem non obstante mutuo partium sumptu conducendum et captato tempore condescensurum praetensiones conctas et singulas inter partes exaratas in utrisq actoratibus considerabit, ac cognoscet de statu Bonorum inquiret de desolatione seu reperatione investigabit, solutionem summam ac refusionem dominorum cui quid a quo apparuerit, seu competierit injungat, et partes in omnibus intervenientijs ac praetensionibus nihil intactum relinquendo finaliter decidet et moderabit cujus decisioni ✠

✠ pro via manifestatione de non porrecta citationis copia contra n Albertum Kłobukowski

partes utr. dq acquiescere et parere prout de
Judicialiter effectu debebant et tenebantur dq sub-
pena banitionis in Forma vo cod typo per pate contra-
venientq publicand. Decreti Lui Ptes vigore
Hicq in Continenq Mo R.P. Fr Gregorius Rotelli de Bo-
nono authenticum et gratus paled Cust. Curia ipse Cita-
tion litteratis Fiscalis pro Forma Ptes Lovidens
dict. cons. Fratt citatis ad Bona Malisano Feria
Quarta post Dominicam Conductus Paschalis Ptes
Ptent. anno Ptes tu et ejus patronam aliquo pe-
dra contumacia est obtenta tempestive ante
Attentionem in vsda citergora Septimana detulit
exportavit posuit relegavit et de penitus notifi-
cavit de quo Ptes dq Milisfiat relatum

Lucrum ultimavit dict. M. Fielinfleict
& Rosiszewski.

Juxta autem executionem infrascriptam
per infrascriptis Bonis inferius nominatis
per infrascriptis & Burgomagistratus Castri Plocens expedit
mandq ejus propria subscriptura Generosi ejus modi actum
in Bonis hereditariis Mri Fielinfleicht vexillifer
vid. Dobrinens hereditatis dq ante hortophorium casid
Sabbathi post Festum Natiuitatis Sancti Joannis
Baptistae proxi. A.D. 1744 Coram S. Adamo Fre-
gorio Tenente B.C. Plocens. in presentia N.N. Matthiae
Piotrkowski Jacobi Fabri nec non Mri Kriszkalis Pro-
cop. Jacobi Rosiszewski de Bonis hereditariis authenticis
Juratis ad actum ipsum acclamando quamplures Juriq
Juratis ad actum ipsum acclamando quamplures Juriq
de porogando in executionibus Fiscalibus vigore Edicti immanis
ejusdem Burgomagistratus ac additionis ejusdem expressa her-
editatis vigore Edicti Burgomagistratus ac additionis ejusdem expressa her-
ditatis vigore decreti tempestivi publicatis pe-
ditatis vigore decreti tempestivi publicatis pe-
ditatis vigore decreti tempestivi publicatis pe

conjugibus vexilliferis Dobrinensis citatis Juvenis
ctis obtentis ex requisitione itaq. S. Kosciuszewski
actis ad Bona in actu Contenta cum supra scri-
ptis nobilibus ac praedicto Mli condescendit Ju-
risdictionem suam officiosam et praecustodita
prius vocem sepediti Mlis pace et securitate publica
circa quinquaginta actus observari solita eandem
fundavit, partes utrasq. ad suum officium compa-
rendi ejusq. Mli acclamare injunxit, Quo in Ter-
mino acclamatorio personaliter Compa-
rens nobilis Jacobus Tęcki Grosi actoris
destinatus Plenipotens de producta supra-
scripta poena Banitionis in lucro ulterio-
ris obtentis petijt executionem nomine
Principalis sui de praefatis Bonis fieri et per-
agi cuiusque affectationi tam suae communi
uti licite annuendo eandem peragere voluit
verum quoniam ex adverso personaliter com-
parens S. Gabriel Skwarski servus Mlicon
Zielinskich eandem executionem his forma-
libus bronie y niedopuszczam tey exekucyi
Imieniem Pana Mego gdyż Jmć Princi-
pał moy zapisał od Cessanta tych konde-
mnat Relacyią Impugnavit et fieri non
permisit. qua attenta impugnatione Jdem
S. Burgrabius ab eadem executione supersedit
et causam eandem cum toto quis effectu ac par-
tibus ipsis utriusq. pro resolvenda impugna-
tione fortioriq. de mandanda executione
ad Judicium officij Castrensis Plocensis unde emersit
remisit conservando Termino partibus memo-
ratis utriusq. in primis et proximis Judicijs sine quaquis
advitatione comparendi peremptorium Decreti
sui executorialis vigore. Danus Gregorius
Tarski B. C. Plocensis manu propria in Termino
itaq. hodierno vigore praeinsertae Remissionis

Conservationisq ipsius Termini in diem hodier-
nam incidens et proveniens pars praefata actorea coram
Judicio officii praesentis personaliter comparens et tertium
eundem hodiernum per totum Judicium tractum legitime
attentans memoratam partem Citatam ad Jus Juridice
per Mlum Kri Gralem St Gregorium Kolniecki de Brono-
wo Judicialem tribus et ultra Juris formam vicibus
quatuor clamatam et vocatam non tamen com-
parentem in lucro ultimariae fortis finalis ac
indilatae executionis alias in toto seu pro toto
lucro negotii sui Principalis admittentem Judicio
officii praesentis Judicialiter ac officiose condemnavit
ulterioraq sibi ea in causa per Judicium officii praesentis
decerni postulavit, et Judicium officii praesentis Juri com-
muni affectationisq partis actoreae utilicite
annuendo poenam Bautionis ex vi Decreto con-
traventionis succubitam ac ipsamet partem Citatam
Decreto contraveniens sententia sua declaravit
Hoc Idem Judicium in vim eiusdem lucri legitime ea
in causa obtenta sententiavit Quatenus D.
Burgrabius Castrensis Plocensis Iuris qui prius
facilius ac conduci poterit ad primam partis acto-
reae Requisitionem Decretique praesentis exhibitionem
semotis quibus Jurium oppositionibus Relatione
inscripta ad cassandum vel inscribendum Bonis partis
Citatae ~~facere~~ Jure victae faciat et peragat
idq sub poenis contra renitentes Officiales
Legibus Kri sancitis nemo vero eandem exe-
cutionem de Bonis ~~partis citatae~~ suis officiose per-
agendam nec per se nec per suas ~~praesumat~~ subordinatas praesumat impu-
gnare personas idq sub seorsiva Bautionis
perpetuae poenam contra impugnatam praesentem
interpositam Decreto super vero anterioris
executionis impugnatam ac ipsa quorum nomine
impugnatam est Pars praefata actorea ~~coram~~ Coram

Judicio

Coram Judicio officij Pre personaliter compa-
rens et Trinitatis hodierno per totum Judicium
tractum legitime attentans memoratum par-
tem citatum ad Jus Judicis per Mlem Rni Iuralis
Honestum Gregorium Kolnicki de Brzozowo
Judiciale Judicio suo ad stare clamatum et
vocatum non tamen comparere addidit et
deputavit eundemque Mlem Hoc Judicium ad publi-
candum Banitionis perpetuae poenam cuiquidem
Mlis satisfaciendo deputationi suae a Judicio
Pre habitae memoratum Banitionis per-
petuae poenam ac ipsum et Impugnatum ac eosque
quorum nomine impugnatum est esse perpetuo
banitum et Jure communi contrarios et re-
belles hic in atrio Stubae Judicialis ac in
alijs locis circuli Civitatis Plurimae Pre
plurimis variae Conditionis et sexus
hominibus alta sua Praeconica et sonorosa
voce proclamavit publicavit et ad
notitiam omnium protunc Pre Jn dubia
deduxit de quo Pre Jd Mlis e loco pu-
blicationi solito ad Judicium sui rediens
fecit relationem post quam publicatum ba-
nitionis ~~perpetuae~~ poenam Judicium officij
Pre pro faciendo in Premissis iuxta prae-
scriptum Juris communis executione
ad Mlem Loci Capitaneum causam hanc
cum toto ejus effectu ad magnificum loci ca-
pitaneum seu magnificos locorum capitaneos
sub cujus vel quorum Jurisdictione Pre fatum
impugnatum ac si quorum nomine impugnatum
est in Bonis suis subsunt vel consistunt
remisit emittitque Pre vigore.

Bannus p Trecien Hi. per pp Precisse Hie.

In Trio hodierno ex Decreto anteriore quo mediante Judicium Officij p[rese]ns Suspensa decisione Causa necessariam esse Statuit Laborios albert Socha de Bonis Heinij Subditi una cum Consorte ejus propter plenioren Judicij sui informationem per Citatum Censuerat idq in Sequentibj Quer et Carum Castren Plocen Trio nempe modernis cum Trio ibid contenti Ima conservatione facta et hoc in Causa et actione Judiciaria infrascra inter Thomas Martianam Thomi antonij p Ryborski et Mariannam p Jacobi Char Pynskie Consortes Precisseriskie et quid eas Maritis cum Martorum Suorum athoritatibj et assistentijs actrices ab una et p Nicolaum Trecien Hi B Cplen inhærendo Officio Mlis ac rebus suis ex testo civa p[rese]ns citationem apud Ipm interposito pardo altera Citatum pro eo Quatenj Ipse Laborios albertum Socha de Bonis Heinij Pdam Towei Subditum nativum hæredit apud Ipm commorans una cum uxore ac rebj ejus propriis tum Inventarijs suis Coram Judicio extradat Carentiam laborum compenset Citatur Igitur ad Videndj et audiendj Ipsum ad præsa per Sententiam Judicij officij vm Stringi exhibitionem Instantaneam una cum penis asignan et decerni alias Decreto eodj de præmissis fusius in se complectens in diem hodiernum rite ac tme cadens et p[rese]nien Partibj Ipsis utrisq et quid actorea per p Jacobum Char Pynskie Suo et aliorum actorum nre Plis citata per p Jacobum Hzicki Coram Judicio Officij p[rese]ns Comparentibj Oj[us] Comparentem Partis Actæ præducere Plenipotentiam a Principali suo edq in Instanj Judicium Officij p[rese]ns censuit et ut producat Insetq p[rese]ns Et quoniam non producit imo ab Inscra Comparitione recedit Proinde Pars pfatte Actæ Coram Judicio Officij p[rese]ns pro comparere et p Trium eundem hodiernum per totam Judicium p[rese]ns audientiam legitime alternanda memoratæ Actæ ad Jura curidicie ut ante dia et post Officiorum aresum tempestive per p Jacobum Hzicki interpositæ et per Judicium Officij p[rese]ns Susceptæ et connotatæ per Milen Inalem Honestum Dregonium Reducitij de Bronowo pudten Tribus et ultra Juris formam vicibj quatuor clamatæ et os cattenus tamen Comparere in Lueri extradit Subditi una cum uxore ac rebus ejus propriis alias in toto seu pro toto Lucro negotij sui principalis admittendo Judicio Officij p[rese]ns Judhr ac officiove Condemnavit ulteriorq Sibi per Judicium Officij p[rese]ns et exequi postulabit Et Judicium Officij p[rese]ns Juri communi postulationi

Partis Actæ

Partis actt. uti licite annuendo eandem pœnam Bnis decrevit
ac Ipsummet Cttm esse Banitum Sententia Sua declaravit Adquam publicandam
Banitionis pœnam Mlem Rni Gnalem supra scrum H. Gregorium
Rolicki Judicio Suo adstanti addidit et deputavit Quiquidem
Mlis exequendi munus deputationis Suæ a Judicio præsenti
habitt memoratt Bnis pœnam modo præmisso obtentam et
decretam ac Ipsummet Cttm esse Banitum Juri communi Con
trarium et rebellem hic in atrio Stubæ Judlis ac in aliis lo
cis publicationi consuetis præsenti plurima nobilitate ad Ju
dicia moderna forumq publicum congregatt alta sua pro
nuncia et Sonorosa voce proclamavit publicavit et ad notitiam omnium
protunc adstanti in dubiam deduxit de quo præsenti Idem mlis
e loco publicationi Solito ad Judicium Suum rediens
fecit relationem Postquam Publicatt Bnis pœnam Judicium
Officij præsenti pro faciendi iuxta præsentem Juris Communis
executione Officium competens videlicet Gnosum B C Ploc
quemvis qui prius ~~conduci~~ requisitus fuerit faciliqve conduci poterit
ad primam Partis actt requisitionem Decretiq præsenti exhibitionem
de Bonis Citati facere et peragere tenebitur idq sub pœnis
renitentes Officiales Legibus Rni Sancitt Nemo vero eandem Exe
cutionem nec per se aut quasvis Subordinatas præsumat Impugna
re personas idq sub seorsiva Banitionis perpetuæ pœna præsenti inter
positt Decreto. ~~Hicq in Continenti Mlis Rni Gnalis Honestus~~
~~Gregorius Rolicki~~ &c.

Banitus Nobilis Smoszewski per Nobilem Malanow
ski

Banitus Nobilis Dąmbrowski per Magnificos
Matuszewicze

Intermino hodierno ex dilatione scriptionis anteriore Parti Cit.
p Judicium officij præsenti data et concessa idq ad sequentem Que
relarum Crnæ Plocensis Ternos utpote modernos cum ter
mini ibidem contenti legitime conservatione facta et hoc
in causa et actione Judiciaria infra scripta inter M. Ge
orgio Matuszewic et Theresiam de Kempske Invicem Conju
ges Capitaneos Stoclicenses et quidem M. Maritatam cum M.
Mariti sui uti tutoris conjugalis Authoritate et Assistentia Actores ab una

et Gnosum Stanislaum Dąmbroski in hærendo scripto ma
nuali parte ab altera citatum seu potius post trans lapsum
terminum seu terminos ad paratum pcessum paratam di
lationem majoris paratosq quosvis juris gradus inqui
bq causa psenę stetit indecisa pendetq indeterminata
nec n paratum decretum quo mediante injuncta est ip
si evasio et hoc intuitu utrum summa sexaginta Tynpho
num ipsi mutuo data M. Actoribq est psoluta nec ne, ad
Citatum ad videndum et audiendum ipsum ad solutionem sum
mæ ptactæ una cum pvisione ab eaq pveniente summa
vel indefectu solutionis summæ ejusq ad explendum Decre
tum evasionis tibi injuncte sententia Judicij officij
nostri stringi ad id quod juris erit decerni exequi et sen
tentiari psentibq alias dilatione eadem latiore inse
complectente in diem hodiernam legitime Cadente et
pveniente partibq utrisq et quidem actoreæ p Gnosum
Nicolaum Karwosiecki Plr citata p Gnosum Adamum
Bojanowski plr Coram Judicio officij psenę compa
rentibq et secum judicialiter controvertentibq quarum
partium controversis judicium officij psenę coram
se inductis exauditis decrevit psentibqq decernit
quatenq satis faciat citatq dilationi majoris
sibi hac in causa recepte idq in Instanti et quoniam
non satisfacit imo comparens ab inscripta comparitio
one recedit, inde pars ptata actorea coram Judicio
officij psentis plr comparens et terminum cuæ ho
diernum p totum Juditiorum tractum legitime at
tentans memoratum Citatum ad jus juridice per
Mlem Rni Gnalem H Gregorium Rokecki de Brono
wo Judicialem tribq et ultra juris formam vicibq
quator uti ante ita et post officiosum arestum
p Gnosum M. Chmielewski interpositum et p Judicium officij

psenę

susceptum et connotatum acclamare fecit qui citatq
taliter clamatq et vocatq non stetit nec compa
ruit id ut Mlis judicio suo retulit contumaciæ exti
tit cujus contumatiam pars citata coram judicio
officij pseng accusando petiit pœnam banitionis de
cerni aliaq in talibq fieri solita juridice sententia
ri et exequi postulavit et judicium officij pseng ju
ri communi postulationiq partis actoreæ uti licete an
nuendo eanq dem pœnam banitionis decrevit at ip
summet citatum sententia sua declaravit adquam pu
blicandam banitionis pœnam Judicium officij pseng
~~pfacienda inpmissis juxta pscriptum juris communis exe~~
~~cutione~~ Mlem Rni pfatum Gnalem tt gregorium Rokec
ki de Bronowo judicialem addidit et deputavit qui
quidem Mlis satisfaciendo deputationi suæ a judicio pseng
habite eanq pœnam Banitionis modo pmisso optentam et
decretam ac ipsum met citatum esse Banitum Juri com
muni contrarium et rebellem hic in atrio stube judi
cialis ac in aliis locis publicationi consuetis præsenti
plurima nobilitate ad judicia moderna forumq publi
cum congregata alta sua pconica et sonorosa voce pcla
mavit publicavit et ad notitiam omnium ptunc p
sentium indubiam pduxit de quo pseng idem Mlis eloco
publicationis ad judicium suum rediens fecit rela
tionem postquam publicatam banitionis pœnam judi
cium officij psentis pfacienda inpmissis juxta pscriptu
juris communis executione officium competens videlicet
Gnosum Felicianum Kisielecki B. C. Plocens vel quemvis
qui prius fatiliusve conduci poterit ad primam partis acto
reæ requisitionem decretiq pseng exhibitione facere
et pagere tenebit idq subpœnis contra renitentes offi
ciales nemo vero eanq executione nec p se nec p suas

quasis subordinatas

personas audiat impugnare idq sub seorsiva perpetuæ ba
nitionis pœna præsenti interposita decreto.

Lucrum ulterioris inter Chudzino et Malanowo

Juxta actum Executionis infrascriptum in B. inferius nominatis
per infra specificatum Gnosum Burgrabium Castrensem Plocensem of
ficiose expeditum manuq ejusd Gnosi Burgrabij subscriptum
Tenoris ejusmodi Actum in B. Villæ Smoszewo Sorteq Gnosi Sta
nislai Smoszewski hæreditaria Feria quarta, ante Festum Sancti
Lucæ Evangelistæ proxima anno Dni 1743 Coram Gnoso Joan
ne Antonio Uminski Burgrabio Crnæ Plocensi in Præsentia
Gnosorum Joannis Szydłowski Francisci Malanowski nec
non Mlis Rni Gnalis Providi Martini Grzegorzewski de
Zołtowo magna authentici et jurati ad actum præsens acclaman
dum assumpti qui quid Gnosus Burgrabius C P in hærendo le
gibus Rni de pagendis executionibus sancitis satisfatiendoq mune
ri officij sui additioniq sui ab Illustri M Thoma Grego
rio a Dembowa Gura Dembowski Capitaneo Plocensi Plon
scensi &c Capitaneo ad infra scripta pagenda per expressum ha
bite vigore decreti seu potius pœne Banitionis cum ejus publi
caone in Judicijs Castrensi Plocensi Feria 2da post F. Puri
ficaonis Gloriosissimæ Virginis Mariæ obtente et publi
cate et hoc intuitu violentiarum tempore nundinarum in Biel
sko celebratarum peractionis acceptisq pquod equo pecunijs insup
positionem malæ involutionis et ad opprimendum actorem variarum per
sonarum subordinationis ejusd actoris Læsionis diffamationis disho
norationis ex requisitione officiosa Gnosi Joannis Malanowski
actoris et jure vincentis cum supra scriptis Nobilibus ac Mli
in actu Contento provisa omni pace et securitate publica
de jure expedita condescendit jurisdictionem executorialem post
avisationem partis citate ante adventum sui factam funda
vit partes utrasq ad sui comparendum adstanti mli acclamare
demandavit quo intermino actorea ptr comparens Gnosus Fran
ciscus Malanowski

Franciscus Malanowski inscriptus plenipotens reproducto decreto supra de actu exarato affectavit sibi de B. citati executionem ulteriorem indilate fieri et pagi cujus affectationi officium Burgrabiale annuendo eand executionem de B. Citt Iure victi pagere voluit verum quoniam ex adverso ptr comparens Gnosa Sophia Chudzewska eand executionem his formalibq bronię tey Exekucyi iż Męża mego w domu niemasz lecz tym prawem bronię iakie na tych Dobrach Mąż moy ma y na terminie stawisię z nim impugnavit et fieri n̄ pmisit qua attenta impugnatione officium executoriale non intrando in cognitionem Iurium rursq ad Iudicium Castrenę Plocenę unde causa emersit remisit remittitq Psentibq conservando terminum partibq memoratis utrisq in palegatis judicijs sine quavis ad citatione conservando comparendi peremptorium decreti executialis vigore Ioannes antonius Umiński Burgrabius Castrenę Plocenę manu propria tum quoq ex ad citatione literali Castenę Capitaneali Plocensi tenoris sequentis Thomas Gregorius a Dembowa Gora Dembowski Plocenę Plonscenę &c Capitaneus Vobis Nobilibq Stanislao Smoszewski principali sortisq in B. Smoszewo hæredi ac Mathiæ Chudzenski et Sophiæ Smoszewska eorund B. seu sortis N. Stanislai Smoszewskiu Citati Iure victi modo quovis Possesoribq et actq executionum defensoribq et impeditoribq ac non ad missoribq de personis Bonisq vestris generaliter omnibq vigore Regio et nostra qua hac in parte fungimur Capitaneali authoritate mandamq ut in terminis querelarum Causarumq Officij Iudicijs F. 2da prius et pximius ab hinc in castro plocenę celebrandis Ptr ac peremptoriæ comparentis ad instatiam Instigatoris

Iudicij Officij nostri ejusq delatoris Gnosi Ioannis Ma
lanowski actoris qui Vos citat seu potius post translapsum
terminum seu translapsos terminos qui sibi actori obnon
prosecutionem Causæ sunt translapsi ad paratum processum paratosq
quosvis juris gradus et terminos nempe ad paratas condemnationes
ac remissionem ab officio Burgrabiali ad juditium offitij no
stri factam et hoc in Causa ratione certarum violentiarum
cujusq equi in opido Bilsko tempore nundinarum divendi
ti acceptisq pecoq equo peccunijs multis coram dignis Perso
nis in subpositionem quandam involutionis opprimere et con
cutere attentationis irrealium nunquam probandorum objectionis
atcitat advidendum et audiendum vos, ulterius vobiscum
eja in causa vobiscum procedi ac id quod juris erit exequi et
sententiari presens Citamini et adcitamini sitis itaq Termino
advenienti parituri et Iudicialiter responsuri Datum in
Castro Plocensi F. 6ta Post F. Solennia Paschæ proxima
anno Dni 1744. vigore itaq per insertæ remissionis ac adcita
onis conservationisq in diem hodiernam incidente et proveniente
partibus ipsis utrisq Etquidem actorea Plr citata per Interessa Nobilem
Mathiæ Chudzenski Citati et Sophiæ de Smoszewskie consor
tis ejus impugnatricis per Gnosum Antonium Chmielewski
coram Iudicio officij presentis comparentibus quoniam Nobilis
stanislaus Smoszewski originaliter Citatus presenti intermino di
sparet et se condemnare permittit proinde cum comparentibus
causam presens Iudicium officij presens ad convictionem di
sparentis suspendit suspensamq esse declarat jam vero dispa
rentem pars prefata actorea coram Iudicio officij presentis per
comparens et terminum eundem hodiernum per totam Iudiciorum
presentium audientiam Legitime attentans memoratum Citatum
ad jus juridice per Mlem Rni Gnalem H. Gregorium Rokec
ki de Bronowo Iudicialem uti ante ita et post officiosum
arestum tempestive per Gnosum Antonium Chmielewski in
ter positum

et p Iudicium officij Psentis susceptum et connotatum tribq et ultra juris formam vicibq quator clamatum et vocatum non tamen comparentem in lucro ultimariae fortis finalis faciendae executionis Admittente Iudicio officij Psenq Iudicialiter ac officiose condemnavit, ulterioraq sibi p Iudicium officij Psenq fieri et exequi postulavit et judicium officij Psenq, primum ejusq lucri Ime ea in causa obtenti decrevit Psenq decernit ~~Iuri commune postulationiq partis actoreae uti licite annuendo officium competens videlicet~~, Quatenq Gnosum Albertum Wylazlowski vel aliqm quem vis qui prius faciliusve conduci poterit ~~p facienda in pmissis juxta Pscriptum juris communis executionae addidit et deputavit~~ eanq Executionem ultimariam ad primam Pnominati actoris requisitionem Decretiq Psenq exhibitionem non obstantibq quibqvis Iurium Oppositionibq relatione Inscripta vel inscribendae ad Cassandam alijsq Iuridicis defensis n attentis quae in genere omnes Psenq amoventur Decretto de B. Pfati Citto faciat et peragat idq sub pœnis contra renitentes officiales in Legibq Rni Sancitis memoratq vero Citatq eanq executionem officiose pagendam de B. suis nec p se p suas quasvis subordinatas audeat Impugnare psonas idq sub seorsiva pœna B. perpetuae quae contra Impugnatores officiosorumq actuum irritatores interponitur Decreti Psenq vigore hicq in continenti M R G H Gregorius Rokecki de Bronowo authenticq et juratq palam recognovit Quia ipse ad citaonem litto sigillatam p terminis Psenq servientem edtto contra Pfatto citatto ad B. Smoszewo juxta datto in Citaone positto anno Psenq detulit exportavit posuit reliquit et depositione notificavit de quo Psenq Id Mlis fecit relationem.

Lucrum ulteriorius super Nobilibg Krzszewska

p N. Krzszewski obtentum

Juxta actum executionis infra scriptum in B. inferius nominatis officiose
p infra specificatum Gnorum Burgrabium Castren Plocen expeditum manu
ipsius ppria subscriptum tenoris ejusmodi actum in Bonis Myszyno Gnorum
Antonij et Josephi Krzszewskich jure victorum hereditarijs Feria 2da
post D. Canductus Paschae proxima anno Dni 1744 coram Gnoso Joanne
Srabia Burgrabio Castren Plocen in Sessione NN Antonij Chabowski
et Andreae Zochowski nec non Mlis Rnis Gnatij quidi Gabrielis
Kuzniak de villa Milleve Authen et jurati ad actum Sessionis accelamen
dum assumpti quiquidem Burgrabius Castren Plocen insistendo legibg
Regni de peragendis executionibg eo nomine sanctis vigore muneris officij sui
Burgrabiatus ad B. supra scripta cum NN et Mlis in acta notatis condescen
dit jurisdictionem suam officiosam custodita prius p eund Mlem pacem et
securitate publica circa acta ejusmodi juridice observari solita funda
vit partes utrasq ad sui comparitionem eidem Mli acclamare injunxit post
cujus quidem officij sui fundationem pacis et securitatis publicae custodita
p Mlis acclamatione plr comparens N. Andreas Zochowski a parte
actorea destinatus plenipotens jure vincentis reproducta petra Banitionis
cum ejus publicatione de actu ejus in castro plocensi interminis querelarum
causarumq officij Judicijs una cum continuatione anteriorum cau
sarum in diem hodiernam incidentibg Feria 2da in Crastino F.P.S.
V Maridi anno Dni 1744 et hoc in causa ratione damni centum quinqua
ginta Tynforum Solonicalium una cum pensione ab eadem non proveniente
non solutionis processu causae debitis latiore in se fusius ploquen
de super Gnosi Krzszewske jure victis obtento et publicato vigore
cujus condemnationis et ejus publicationis petiit executionem fieri
et pagi ac sorte apportionatas summa superius expressa una cum p
visione proveniente sibi actoribg jure vincentibg tradi verum quoniam
ex adverso plr comparens N. Marianna Karwowska Gnosa Krzszewske
skich Citatorska jure victorio famulans eandem executionem
bronis inicdo puszczam tey exekucyi imieniem Panow moich
M ex requisitione officiosa contra M. valentini Krzszewski Actoris Instantis

Ktorych teraz nimasz

wdrodze są ale zaprzybyciem ich odpowiedzą ieżeli co komu winni impugnavit et fieri non permisit qua attenta ejusmodi impugnatione Gnosus B. Castrensis Plocensis nec cuipiam partium aliquod praejudicium inferre videatur ab eadem executione supersedit causam praesentem cum toto ejus effectu a partibus ipsis utrisque una cum impugnatrice pulteriori disjudicatione fortioriq demandanda executione rursus ad Judicium officij Castrensis Plocensis unde emersit remisit remittitque praesentem conservando Trm partibus memoratis utrisque in praeallegatis Judicijs sine quavis adcitatione prius et proximius ab hinc in Castro plocensi celebrandi comparendi peremptorium # Dni sui Executorialis Viogore # Joannes Grabia Burgrabius Castrensis Plocensis manu propria indiem hodiernam incidente et proveniente partibus ipsis utrisque et quidem actorea per Gnosum Albertum Wylazłowski plenipotentem inscriptum citata pro interesse G. Josephi Karski per G. Jacobum Kosicki coram judicio officij praesentis cum parentibus ~~hocce Judicium~~ teneri docere de termino et contentis, Judicium officij praesentis censuit et ut doceat consetque praesentem docuit prosequantur in prosecutione quoniam reliqui eiusdem nempe NN Kraszewsci disparent et se condemnare permittunt proinde causam praesentem cum comparendi judicium officij praesentis ad convictionem disparentium suspendit suspensamque esse declarat jam vero disparentes nempe eosdem NN Kraszewskie pars praefata actorea coram judicio officij praesentis per Gnosum Wylazłowski plenipotentem inscriptum comparens et terminum eundem hodiernum per totam Judiciorum audientiam Legitime attentans memoratos citatos disparentes ad jus juridice per Mlem Rni Gnalem H Gregorium Rokecki de Bronowo Judicialem tribus et ultra juris formam vicibus Quator uti ante ita et post officiosum arestum tempestive per G. Joannem Chmielewski interpositum et per Judicium officij praesentis susceptum et connotatum Clamatos et vocatos non tamen comparentes in lucro ulterioris fortis faciendae executionis admittente Judicio officij praesentis judicialiter ac officiose condemnavit ulterioraque sibi per Judicium officij praesentis fieri et exequi postulavit et judicium officij praesentis in vim ejusdem lucri ea in causa optenti decrevit praesentibusque decernit quatenus G. Joannes Grabia

Burgrabius Castrensis Plocensis

eand execationem de B. partis cibo non obstantibg quibgvis juris
oppositionibg relatione inscripta v inscribenda ad carandam faciat
et p agat qui g D. ad primam partis actoreā requisitionem decretg
Psens exhibitionem eandem executionem fortem facere et p agere tene
bit idg subpenis contra renitentes officiales in legibg Regni sancitis
nemo vero eandem executionem officiose de peragendam nec p se
nec p suas quasvis subordinatas audeat impugnare psonas idg sub eor
siva banitionis perpetuā pena contra impugnatores actuumg offi
ciosorum irritatores qua Psens interponit decreti sui vigore super
vero anteriorib executionis impugnatrice ac ijs quorum nomine impugna
tum est pars Pfata actorea coram judicio officij Psentis p suum Pfa
tum plenipotentem inscriptum comparendo et terminum eundem hodier
num p totum judicium tractū legitime attentans petiit pena ba
nitionis perpetuā p impugnatrice ac ijs quorum nomine impugnatis
Dicaq. judicium officij Psentis decerne aliaq in tali
solita fieri exequi et sententiari et judicium officij Psentis juri
communi postulationibg partis actoreā uti licite annuendo eand
super eadem impugnatrice ac ijs quorum nomine impugnatum est pena
banitionis p perpetuā decrevit ac ipsamet esse perpetuā banitā senten
tia sua declaravit ad quam publicandam banitionis p perpetuā pe
nam Mlem Rūi Gnalem Hieronymum Rodecki Judicio suo adstan
tem addidit et deputavit quiquidem Mlis latis faciendo deputationi
sue a judicio Psenti habitā eand penam banitionis perpetuā
ac ipsam met impugnatricem nec ni eos quorum nomine impugnatum
esset hic in atrijs stubā Judicialib ac in alijs locis publicationi
solitis Psenti plurima nobilitate ad judicia moderna forumg pu
blicum congregata alta sua Preconica et sonorosa voce p clamavit
publicavit et adnotiam omniū p tunc adstantiū in dubiam deduxit
deque Psens id Mlis e loco publicationis ad judicium suum redi
ens fecit relationem post quam publicatam perpetuā banitionis
penam p facienda insinuatis juxta Prescriptum juris communis executionem
Judicii officij
eam hanc cum toto ejus effectu ad M. loci Capitanei seu MM. locorum
Capitaneos sub cujus vel quorum jurisdictione Pfata impugnatrix ac ijs
et esse perpetuā banitos juri communi contrarios et rebelles

quorum nomine impugnatum est cum bonis suis sub~~est~~lunt vel consistit remisit remittitq ꝑsentibꝫ decreti sui vigore.

~~Majusa Iu~~ Dilatio inquisitionis inter Barcikowo et N. Pogorzelski

In causa et actione infra scripta Iudiciaria inter Instigatorem Iudicij Officij nostri ejusq delatores Gnosos Casmir Pogorzelski et Barbaram de Szweykowskie pri o8 G. Bartholomei Barcikowski 2di ad ꝑsens nupti invicem Conjuges ~~actores et quid~~ et quid Maritatam cum Mariti sui authoritate et assistentia Actores ab una et G. Alexandrum Barcikowski inhærendo ꝓtestaoni et concussionem obductioni coram actis authenticis contra ipsum facte 2do post optentam super ipso contumaciæ pœnam ad judicium officij ꝑsens parte ab altera citatum idq ideo quia ipse invilipendium legum Rni ꝓcedendo ausq ē temereq ac licentiose ꝑsumpsit actore scilicet 1mo Maritum nulla ex ratione domum tuam invitendo opprimere frameâ convulnerare attentare diffamare consortem maritatam actricem opponentem sese circa maritum et adꝑmissam obpressionem advenientem scutica conflagellare omnino conari, lædere irrealia nunquam ꝓbanda obicere nonevero eandem maritatam actricem circa oppropriationem fundi sese opponentem scutica defacto conflagellare in hortophorio actis eandem actricem opprimere concutere colaphisare consaguinolare ac post utrosq conjuges actores verbis inconvenientibꝫ honori Nobilitari nocivis afficere irrealia nonquam ꝓbanda eisdem actoribꝫ obicere interimere appromittere aliasq ꝑ multas violentias oppressiones inconvenientias injurias omni inquisitione ꝓbandas ꝑagere et ꝑpetrare ꝓut defacto omnia ꝑegit et ꝑpetravit ꝑq ꝑmissa omnia Contra leges Rni ꝓcessit pœnasq exinde emergentes succubuit ꝓquibꝫ super ipso decernendæ nihil ominꝫ ꝓsolutione taxe concussionum ꝑ ipsum actoribus inflictarum ac ꝓ pœnis

ꝑ ipsum succubitis

Psentibus citatis alias citatione ipsa Pmissa fusius in se com
plectente in diem hodiernam rite ac lme cadente partibus ipsis
utrisq et quid actorea p N Casmirum Pogorzelski suo et aliorum acto
rum nomine ptr citata p P adamum Bojanowski coram Iu
dicio officij Psentis comparentibus et secum Iudicialiter
controvertentibus quarum partium controversis judicium of
ficij Psenti coram se inductis auditis ad affectationem partis
actoreae hoc id Iudicium dedit et concessit dilationem inqui
sitionis super contenta Citationis et ptestationis partis acto
reae ad sequentes querelarum Castrensium P. trnos post Festum S.
Iacobi Apostoli incidentes Trnum partibus memoratis utrisq
in Pallegatis judicijs Pfixit assignavit et conservavit put
quid Psenti Pfigit assignat et conservat sine ulla ad citaone
comparendi peremptorium decreti sui vigore hicq incontinen
ti Mlis Rni Gnalis H. Gregorius Rokecki de Bronowo authen
ticus et juratus palam recognovit quia ipse Citaonem literalem
sigillatam pterminis Psenti servientem aditam contra Pfatum
Citatum ad Bona Barcikowo Feria 6ta post Festa Solennia
paschae proxime Pterita anno Psenti tum et ejus primam ex
qua pena contumatiae c optenta tempestive ante optentionem
illius in una integra septimana detulit exportavit po
suit reliquit et depositionem notificavit de quo Psenti id Mlis
fecit relationem. parti utriq

Major inter Kowalewo et Zglenice

~~In Causa et actione Iudiciaria Intrascra inter~~
~~N Joannem Kowalewski Actorem ab una et~~
Decretum comprobationis inter Kowalewo et
Zurawino

In Causa et actione Iudiciaria intrascra in
ter N: Joannem Kowalewski Actorem ab una
et nn Matchiam Zorawski atq Sophiam
de Zglenickie in vicem conjuges in haerendo
scripto manuali parte ab altera et quid Mari
tatam cum ipsius Mariti authoritate et assi
stentia ad Iudicium Officij Prdsenti Citt ~~qua~~
pro eo

non extradat

Monimenta inter Sulkowo et Zerniki

Intermino hodierno ex relatione authentica Coram actis advocatialibus Bobrownicensibus per infraspecificatum mlem Rni Gnalem recognita tenoris ejusmodi actum in civitate Sacrae Regiae Mtis Bobrownicensis coram judicio advocatiali Sabatho post Dominicam conductus Paschae proximo anno Dni 1744 Coram judicio advocatiali Civitatis Sacrae Regiae Mtis Bobrownicensis actisque ejusdem Judicij vacantibus ad praesens actis Castrensibus Bobrownicensibus Comparens Plr Mlis Rni Gnalis Petrus Toruniak de Turza major autheus et juratus Judicio praesens notus Sanus existens recognovit Quia ipse citationem litteralem sigillatam per Judicijs C. P. Servientem copiae infrascriptae simili tenoris talis Thomas Gregorius a Dembowa Gora Dembowski C P &c Capitaneus vobis GG. Alberto Francisco et Antonio Fratribus inter vos Germanis Zernickim B. Zerniki Haeredibus tum Elizabethae de Orłowskie primi od G. Zelski 2di ~~olim~~ ad praesens voti G. Hipolti Grąnczewski Consorti eorundem B. obligatoriae possessrici de personis B.q vestris Gnaliter omnibus vigore Regio et nostra qua hac in parte fungimur Capitaneali authoritate mandamus ut in terminis querelarum Causarumque officij Judicijs Feria 2da prius et proximius ab hinc in castro P. celebrandae plr ac peremptoriae compareatis ad instantiam G Mariannae Zielinska G. Joannis Zielenski cum od G Marianna Zernicka procreatae Filiae G. Waleriani Sułkowski Consortis actis quae vos Maritata actrix cum ~~authoritate~~ Sui Mariti Te quoque Maritatam Citatam ~~[illegible]~~ cum tui ~~[illegible]~~ mariti authoritatibus et assistentijs in haerendo scripto certo manuali per od GG Parentem vestrum od G Mariannae Zernicka actis Matri dato 2do post obtentam contumaciae poenam citat pro eo Quatenus vos Summam mille Tynphonum memoratam Scripto od actricis Matri in vim dotis de B. Paternis et Maternis assignatam in hucusque non persolutam nunc qua haeredes et Possessores B. Summae ejusdem subiectam ab actu elocationis in Sotiam

Michaelem Zernicki Camerarium Terrae Dobrinensis

vitae

Gnoso Sulkowski una cum provisione pendenti exolvatis pro cu
jus exolutione Summae cum provisionibus ab actu ultimae quieta
tionis provenien atq pro comportatione earundem quietationum Citamini
Praesen Petis Trno parituri et ad Praemissa Judlr responsuri datum
in C. P. Feria 6ta post Dominicam Ramis Palmarum quadrage
simalem proxima anno Dni 1744 edictt contra Praefatt Citt ad B.
Zerniki Feria 6ta post Dominicam conductus Paschae proxima
anno Praesen tum et ejus primam ex qua poena Contumaciae
obtenta tempestive ante obtentionem illius in una integra
septimana ~~septimana~~ detulit exportavit posuit reliquit et
depositione ut juris est notificavit de quo Praesen id Mlis fe
cit Relaonem ex actis advocatialibus Civitatis S. R. Mttis
Bobrovnicen rescriptum Albertus Kopcinski notarius Civilis
~~tatis~~ Juratus manu propria Locus Sigilli Civitatis illius
indiem hodiernam inciden et provenien partibus ipsis
utrisque et quid actorea per G. Valerianum Sulkowski plr
Citata pro interesse GG Alberti Francisci et Antonij Zernickich per
G. Valentinum Zoltowski inscriptt plenipotentem pro interesse
G. Elisabethis de Orlowske Grąbczewska per G. Adamum Mito
drowski plr coram judicio officij Praesen Comparentibus et secum
judlr controvertentibus quam partium controversijs Judicium
officij Praesen Coram se inductis auditis ad affectationem
Comparen GG Zernickich hoc id Judicium dedit et conces
sit dilationem ad munimenta Causae Praesen impugnantia
ad sequentes Querelarum C. P. Trnos post F. S. Jacobi A
postoli Incidentes Trno partibus memoratis utrisque in
Praallegatis Judicijs sine quavis ad citaone Conservato Com
parendi peremptorio

Infamis Nobilis Borowski per Nobiles Wolinskie

Intermino hodierno ex relatione authea coram actis advoca
tialibus Bobrovnicen per infraspecificatum Mlem Rni Gna
lem recognita tenoris ejusmodi actum in Civitate S. R. Mttis
Bobrovnicen coram judicio advocatiali Feria 2da post Domi

nicam Conductq Paschæ pxa anno Dñi 1744 Coram eodem Judicio et actis ejus vacantibq ad psens actis Cnsi Capitaneatus Bobrownicen. Comparens Plr Mlis Rni Gnalis pvidq Petrq Thoruniak de Thurza autheq et juratq Judicio psen notq sanus existens ruit Quia ipse Citaones literatus Sigillatus p judicijs C Plocen servien copiæ infra scriptæ Similes tenoris talis. Thomas Gregorius a Dembowa Gora Dembowski Aut Plonscen etc Capitaneus vobis GG. Andreæ strusienski et annæ de Targonskie invicem Conjugibq Tum Simoni Borowski ob G. Mathæi Wolinski actualibq homicidis nec non antonio seu alterius nominis Borowski ejusdem G Simonis Borowski Parenti de psonis B.q vestris ac summis quibusvis pecuniarijs Gnaltr omnibq mandamq ut in judicijs nostris Querelar C P. F 2da prius et pximius ab hinc in Castro Plocensi Celebrand plr ac peremptorie compareatis ad Instantiam Instigatoris Judicij officij nostri ejusq delator Gnosor Vladislai et Catharinæ de Milewskie Parentum Michaelis et Joannis Filior Wolinskich Actor ob G. Mathæi Wolinski Crudeliter interempti Parentum et Fratrum Qui vos Maritatam cum tui mariti Maritata Actrix cum sui Mariti authoritatibq et assistencijs inhærendo ptestaoni suæ ac Pclamationi Capitis Visionq vulneris p explosionem illati coram actis authonticis Rni factis citant p eo quia vos Singulariter GG. strusienski et Borowski Filij immemores Legum Divinar et humanar quæ nemine opprimere quo magis evivis deliberate sufferre jubent imo serio vetant et pihibent vos vero in contrarium earundem legum pcedendo eo poculis n habito qd innocens sanguis de terra clamat vindictam eundem G Mathæum Wolienski Actorum Filium et Fratrem ad B Zrzodta residentiamq vestri G. strusienscij Conjuges ibidem sitis causa necessitatis suæ alibi via pficiscen ultro invitastis seu potius recusantem coegistis sicq Domum suam invitatum Imo verbis ignominiosissimis affecistis, oppressistis, ac post memoratum G Simonem Borowski ad inferendam incomplicitate vestri eidem ob G. actorum Filio et Fratri necem informastis tu vero G. Simon Borowski p GG. Strusienskie Conjuges instructe et informate subordinateq ex

selopeto pulvere Sulphoreo et globis plumbeis p G. Strusienski p
Cpmissis exequend onusto ad caput dirigendo explosisti et crudele
necem inpersona ejus executg es ac ejusd necis Vos GG. Strusienscy cau
sa extitistis p quod contra leges humanas et divinas pcessistis pœnas
eo nomine criminales succubuistis et in Vos traxistis p quibg super
vobis decennend et extendend ac nihil omning p solutione taxæ
Capitis Citamini Psenc sitis Trno parituri et ad Cpmissa Judlr respon
suri Datum in Castro P. F quinta post dominicam Ramis Palmar
quadragesimale pxa anno Psenc et quid contra G.G strusienskie ad Bona
Zrzodla contra vero Gnosos Borowskie ad Bona Myslakowo utrasq
die hodierna in actu contenta detulit, exportavit, posuit reliquit et
depositione ut juris est notificavit dequo Psenc Id Mlis fecit relationem
Ex atis advocatialibg Civitatis Bobrovnicenc Rserum albertg Kopcinski
Notarius Civillis manu ppria Locg Sigilli Civitatis illius Indiem ho
diernan incidenc et pvenienc Partibg Ips utrisq et quid actoribg Gnosis
Michaele et Joanne Wolinske olim Gnosi Mahtæi Wolinski Crudeliter
interrempti Fratrebg germanis Suis et alior actor nominibg plr. Citatam
p G. Andream Strusienski suis et consortis suæ nominibg plr. Nlg nico
lao Borowski Plr. Coram Judicio officij Psenc comparentibg et se
cum Judlr Controvertentibg quar Partium controversijs Judicium
officij Psenc coram se inductis auditis decidendo Terminum Partis acto
reæ Siquid Causa respectu patratæ necis vertitur p inde ad affectationem
Partis actoreæ hoc Id Judicium dedit et concessit dilationem educendor
Scrutinior tam impbationem quam repbationem objectæ necis utiq par
ti adsequentes Querelar C. P. Trnos post F S. Jacobi Apostoli
Incidenc Trno partibg memoratis utrisq in Pallegatis Judicijs sine
Quavis atcitaone Conservato Comparendi peremptorio Quo autem spectat
N Nicolaum Borowski nunc comparentem ex delatione GG. Wo
linskich Actor judicium officij Psentis decrevit Psentibg decer
nit Quateng evadat id nlis Borowski put Nlem Simonem Bo
rowski Filium suum disparentem ad patrand necem od G. Mathæi
Wolinski nec svasu nec condictamine sub ordinavit nullumq con
dictamen patrati p Filium sceleris cum eod Filio habuit nec
circa conflictum exstabat nec ullas res ejusd Filij habet nec

in quopiam e reus

idq in Instanti put se trahit Mlemq Rni Gnalem quemvis p
Iudicium Officij psentis ad pnuntiand sibi rotham addi exposcit
quo sic mli Rni Gnali H Gregorio Rokecki p Iudicium suum
ad pnuntiand Iuramenti rotham addito rothisante Iuramentu
corporale ad imaginem Crucifixi Christi Dni observata debi
ta pstand Iuramentorum Solennitate flexis genibq in facie
Iudicij Officij psen rotha superius expressa fecit et pstitit
Deo et Sancta Iesu Christi Passione Ita Ips adjuvan quo
attento Iudicium Officij psen eund N Nicolaum Borowski
a Trno et causa et quavis in obiectis Impeditione fecit et pnun
tiavit facitq et pnuntiat psen Disparentem vero supra scri
ptum N Simonem Borowski homicid suprafata pars actorea
Coram Iudicio Officij psentis plr comparens et Trnum eund
hodiernum p totum Iudicior tractum lme attentans memo
rat Cit disparentem ad jus Iuridice per M. R G H Gregoriu
Rokiecki de Bronowo Iudlem tribq et ultra juris formam vicibq
quator uti ante ita et post officiosam arestum tempestive p G
Mathiam Sulecki interpositum et p Iudicium officij psentis
susceptum et connotatu clamatu et vocatu non tamen
comparentem In lucro pnar legum videlicet Infamid
liberd captivationis et colli admittente Iudicio officij psen
Iudlr ac officiose condemnavit ulterioraq sibi p Iudicium of
ficij psen annuendo in vim ejusd lucri lme ea in causa
obtenti pnam infamid super pfato N Simone Borowski
disparente homicida decrevit ac ipsummet N Simonem Bo
rowski homicidam legum et constitutionu Rni vilipensorem
esse infamem ppetuo Banitu de Regnoq Poloniae esse psorum
Sententia sua declaravit ad quam publicand infamid pnam
et ea in causa fieri et exequi postulavit cujus postulationi ju
dicium officij psen

suprascriptum M.R.S. Honestum Gregorium Rokecki Judicio
suo adstare addidit et deputavit qui quid Mlis satisfaciendo
Deputationi sub a Judicio Presenti habitis memoratis Infamiae
paenam modo Comisso super eod. Nli Borowski obtentam et
Judicium officij Presentis decretam ac Ipsummet Supraf.tum
disparentem esse infamem perpetuo Banitum libere captivandum
hic in Patrio stubb Judiis ac in aliis locis publicationis con
suetis Presentis plurima nobilitate ad judicia moderna forum
publicum congregata alta sua Phonica et sonorosa voce
proclamavit publicavit et ad notitiam omnium plene Presentis
indubiam deduxit de quo Presens ill. Mlis e loco publicationis
ad judicium suum rediens fecit relationem Post quam
publicatam Infamiae paenam Judicium officij Presentis Pfa
cienda in Comissis juxta Priorum Juris communis Execu
tione Causa hanc cum toto illius ad M loci Capitaneum
effectu
seu Mcos Locor. Capitaneos sub cujs vel quor. Jurisdictione Cstatis disparens Homicida cum Bonis suis subest vel con
sistit remisit remittitq Presens Quam executionem ill. Cstatis
disparens homicida nec p. se aut quasvis sub ordinatas ad
deat impugnare prosas idq sub reorsiva Bonis perpetua pd
na Presentis interposita decreto.

Delatio inquisitionis inter nn Ruszkowskie et Rikaczewskie

In Causa et actione Judiciaria instructa inter Justiciatorem Officij
Officij nostri ejusq. Delatores Nn Josephum Ruszkowski et Eram
de Wilamowskie minorem Conjuges Parentes alt. Laurentium
Caetanum nec non Barbaram Ruszkowskie [illegible] quorum
Rikaczewski et Hedvigim de Skitelzkie primo
ob n Homd. Ruszkowskie Stanislai ad Presens Poti minorem Con
juges Patricium et Matrem alt. Mathiam Ruszkowski pri
vignum et Filium et quid [illegible] Mariam et
Cum [illegible] ipsius p.
Cum ipsius Mariti [illegible] ipsam quoq. Maritalem Cohabitationem
ritatibus et assistentiis inhaerendo Protestationibus ac Vulnerum
obductionibus Coram Actis Authenticis pro facta Secundo post obla
tum Super prius Contumacia plenam ad Judicium Officij Presentis por
te ab altera Citatis idq. citeo quia prius Contra Scriptum Legum Di
vinarum et humanarum procedendo ausi sunt Temere ac licen
tiose Presumpserunt et quid prius n Mathias Ruszkowski cum
Sorore ipsius Germana ex Subordinatione et Informatione
Citati Victricis ac Matris ipsius Domum Autorum alt.
quotiens Sera tecta Super invadendo pecunias ex Scrinijs fur
Consortem et Actu in Rei mariti et Pars alt. diuine membra

menta Vestes Vestimenta ac alias res mobiles subreptitio sive re-
gestio Contio tatis modo illicito et Clandestino Accipere et
auferre et p ipsos Rykaczewskie Conjuges Parentes sub ipso re-
cipere Usui Suo applicare et ad multas alias regitiones nolle resti-
tuere Volatilia Domestica Anates Anseres interficere et in Commodo
ipsorum Convertere per Suos Ipsos ipsorum devorationem Anserum
Causare et eandem Suam ad inferenda Actoribus damna
apud ipsos Conservare denique non Contenti eo damna
plurima instrumentis et gratis per deliberatum Inven
tarium impulsionem inferre Bonum Actorum Sa-
pe Numero Modo Violento invadere invadendo in
duellum lege publica Vetitum provocare diffamare
Contemptuare Verbis levibus afficere infamia nun-
quam probanda obicere Consultare Convulnerare Vul-
nera in Deductione Specificata infligere in Vitam
palam ac Manifeste diffidare aliasque per multas
Violentias damna oppressiones Lesiones Omni in-
quisitione probandas peragere et perpetrare pro-
Emissa et alia Contra leges regni procedere plenarie et
in de Succubuere Prout de facto Succubuerunt quibus
Super ipsis decernendis nihil hominy p solutione taxa de
Vulnerum ac reparatione Damnorum nec non p penis per
ipsos succubitis Ipsey Citatus alias Citatione ipsa Emissa fusius
in de Complectente ad in diem hodiernam legitime cadente par-
tibus ipsis utrinque et pd Actoreq p M. Josephum Ruskowski
Suo et aliorum Actorum nomine p[ro] me per acta p. J. Albertum Rykaczewski
Suo et aliorum Citatorum nomine p[ro] Coram Judicio Officij Ipsey Com-
parey et dum Inter Contrivertentibus quam partium Al-
tro ver ipsis Judicium Officij Ipsey coram et in dictis exaudi-
tis decidendo Primum partis Actoreq ad affectationem par-
tis ejusd Actoreq Hoc id Judicium dedit et Concessit di-
lationem ingrossionis partis Utrinque Super Contestata Citatio-
nis et protestationis partis Actoreq ad Sequentes Quere
lare Castrey pluries Primo post Festum Sancti Jacobi Proxime
Primo partibus memoratis ipsis Utrinque in Palleatis
Sueticijs Sine qua vis adatatione Conservato Comparen
dum peremptorio Huic in Continenti Mihi N. H.
Gregorius Rokecki de Bronowo Authentico
et Juratus palam recognovit quia ipse
Citationem literalem Sigillatam Armis
Ipsey Servicey edicti cum Stylo citandi ad Bona
Ruskowo Glinki Nobilium &c. post Domi
nicam Ramis palmarum Quadragesimalem
Proxime preterita Anno presenti Tum et ejus
primam ex qua pdna Contumacia est obten
ta tempestive ante obtentionem Huic in una
Scribat juxta Stylum Cancellarie

Banitis GG. Borzewskiego NN. Białłoskorskie

In Termino hodierno ex dilatione Anteriore majoris parti infrascriptt citatae per Judicium Officij praesentis data et Concessa idq ad sequentes Zucrelarum Castrensium Plocen Terminos ut pote modernos cum Termini ibidem contenti Lgma Conservatione facta et hoc in Causa et actione Judiciaria Infrascriptt inter NN. Laurentium Białłoskorski et Mariannam Uchaczowna invicem Conjuges et quidem Consortem Actricem in assistentia Mariti Suj actores ab una et GG. Jacobum Borzewskij ac Catharinam Karska itidem Conjuges Maritatam quidem Similiter Cum assistentia Mariti Ipsius uti Tutoris Conjugalis inhaerendo protestationi authenticae factae secundo post obtentam super Ipsis Contumaciae poenam ad Judicium Officij praesentis parte ab altera Citatos ad videndum et audiendum Ipsos ad restitutionem Inventariorum in Seorsivo regestro describendorum per Actores pro hyemali Conservatione ad annos Tres datorum Compensationemq ab ejusdem Inventarijs usus fructus percepti nec non Solutionem pecuniarum in necessitates Ipsis erogatarum Sententia Judicij Officij nostri stringi et Compelli, pro quibus itaq Citantur, alias dilatione eadem Majoris fusius in se Complectente in diem hodiernam rite ac Lgme cadente partibus Ipsis Utrisq et quidem actorea per NN Laurentium Białłoskorski Suo et Consortis Suae nunc praeliter Citata simulet actorea pro GG. Jacobum Borzewskij Suo et Consortis Suae nunc praeliter Coram Judicio Officij praesentis Comparentis ad objectam Condemnationem ex parte GG. Michaelis Kokoszczynski Sup. GG. Jacobo Borzewskij respecta Summae Octuaginta Zynskonae una Cum Lucta Decreto Judicij Suj adjudicatae non Solutionis Coram Officio Castrensi Plocen Feria 5ta pridie Festi S. Francisci Confessoris in anno 1743 Circa mandationem obtentam Judicium Officij praesentis teneri eundem GG. Borzewskij docere de loco Standi Censuit Censetq praesentis et licet quidem Idem GG. Borzewski quietationem manualem ab eodem GG. Kokoszczynski de eadem

Condemna

Condemnatione constituendo sibi locum standi re
ponit. Quoniam pars obiciens irrealitatem ijdem scri=
pto Judicialiter obicit proinde Judicium Officij praesens
decernit decretisq praesentibus. Quadenus Id. G. Borze
wski Citatus cui obicitur Condemnatio Comprobet
quod scriptum hocce quose tutatur est reale idq in In
stanti et quoniam nec Juramentum iniunctum
Id. G. Borzewski praestare renuit, nec de loco standi Cen=
set nec moderamini Judicij sui subicit imo a Com
paritione recedit proinde eandem partem Citatam Pars
praefata actorea Coram Judicio Officij praesens praeliter Com=
parens et Trinum eundem hodiernum per totum Judicio=
rum praesens tractum lyme attentans memorati partem
Citatam ad Jus Juridice per Mnlem Rni Gnalem Ha=
nestum Gregorium Rokiecki de Bronowo Judicialem
Tribus et ultra Juris formam vicibus quatuor uti
ante ita et post officiosum Arestum tempestive per G.
Jacobum Kosicki interpositum et per Judicium Officij praesens
susceptum et connotatum acclamare fecit. Quae Pars
Citata taliter clamata et vocata existens non stetit
nec juri Comparuit, imo ut Id. Mnlis Judicio praesens
retulit Contumax extitit Cujus Contumaciam pars
actorea Coram Judicio Officij praesens accusando petijt
sibi poenam banitionis decerni aliaq in talibus fieri so=
lita exequi et sententiari postulavit et Judicium Officij
praesentis Juri Communi postulationiq Partis Actoreae II
eandem poenam banitionis decrevit ac Ipsammet partem
Citatam esse banitam sententia sua declaravit ad quam
Publicandam banitionis poenam Judicium Officij praesens
Supraserum Mnlem Rni Gnalem Honestum Gregorium
Rokiecki Judicio suo adstans addidit et deputavit Qui
Quidem Mnlis exequendo munus deputationi suae a Judi=
cio praesenti habitae memorati banitionis poenam modo
praemisso obtentam et decretam ac Ipsammet partem
Citatam esse banitam Juri Communi Contrarium et
rebellem sui in atrio Stubae Judicialis ac in alijs locis
publicationi consuetis praesens plurima nobilitate ad
judicia moderna forumq publicum Congressata alta
II uti licite annuendo

sua

sua praeconica et sonorosa voce proclamavit publi
cavit et ad notitiam omnium protunc praesentem indubi
am deduxit de quo praesentem Id Mnlis eloco publicationis
ad Judicium suum rediens fecit relationem. Post
quam publicatae banitionis poenam Judicium offi-
cij praesentem pro facienda in praemissis de Bonis Partis Ci-
tatae juxta praescriptum Juris Communis executione
officium Competens videlicet G: Adamum Milodro
uski Burgralium Castrensem Plocensem vel quemvis
alium, qui prius requisitus fuerit facilius vel con-
duci poterit addidit et deputavit. Cui G: Burgralius
ad primam Partis Actoreae requisitionem Decretique
praesentis exhibitionem eandem executionem facere et
peragere tenebitur idque sub poenis Contra renitentes
Officiales Legibus Regni Sancitis. Quam executionem
officiose pagendam eadem pars Citata nec per se aut
quasvis subordinatas audeat impugnare Personas
idque sub seorsiva banitionis perpetuae poena Contra Im
pugnatores Actuumque officiosorum Irritatores praesenti
interposita Decreto

Dilatio Inquisitionis inter GG Wolinski et Zdziem=borskie

In Termino hodierno ex relatione authentica Coram Actis ad
vocatialibus Bobrovnicensibus per Infraspecificatae Mnlem Rni Gnalem
recognita Cujus Tenor sequitur talis. Actum in Civitate S. R.
Majestatis Bobrovnicensi Coram Judicio advocatiali Feria
Secunda post Deam Conductus Paschae proxima Anno Domini
1744 Coram Judicio advocatiali Civitatis S. R. Majestatis
Bobrovnicensi Actisque ejusdem Judicij Vacantibus ad praesens
Actis Castrensibus Bobrovnicensibus praeter Comparens Mnlis Rni
Gnalis Providus Petrus Thoruniak de Turza Authentus
et juratus Judicio praesentem notus Sanus existens recognovit.
Quia Ipse Citationem literatae Sigillatae Copto Judicijs Ca=
strensibus Plocensibus servientem Copiae infrascriptae Similem Tenoris
Talis Thomas Gregorius a Dębowa Gora Dębowski Plocensis
Plonsensis etc Capitaneus Vobis GG annae de Kaminskie
G: Matthiae Zdziemborski Consorti Matri, Matthiae et Josepho
Filijs Zdziemborskim de Personis Bonisque vestris gnaliter
omnibus vigore Regio et nostra qua hac in parte fungimur
Capitis Authoritate mandamus ut in Terminis Tuorelarum

Causarum

Causarum Officij Judicijs Feria Secunda prius et pro
ximius Sabbathi in Castro Plocensi celebrand pro tribunali per-
ptorie Comparentis. ad Instantiam Instigatoris Judicijno
stri ejusq delatoris S. Michaelis Wolinski actoris Nri
Vos. Si quis indigetis assistentia Cum eadl vobis de Jure
Competenti inhibendo protestationi Lud Coram actis Au-
thoris Nri facti secundo post obtentam Contumaciã pdam
Citat pdenis legibus Nri descripti, vos vero Lucam Bill et
de meritis ea et quia vos pinque Nu S. de Kamienskie Zdzim-
bowskia nulla habito ad actorem occasione mali tempore in
pfestatione expresso Residentiam in Bonei Duchowo Lith
superinvasisti Lup invadendo pecuniam quand ad si S. Acto-
ris in oppido Dobrzen sub Tempus nundinarũ ibid celebratar
reddit ultro restitutionem ejusd pecuniã a S. actore pretendi-
sti ubiq laborl varijs Coram Personis Laudistis calumniosis
irrealia nunquam probanda objecisti Vos vero S.S. Zdzim
bowscij Filij eadem omnia multis in locis confirmastis per
quod Contra Leges Nri processistis pdnas eo nomine Sen-
citas Succubuistis et in eas Transistis p quibus Lup volis
decernendis et extendendis Citamini pleno Litis Fine
pariturj et Judicialiter Responsurj Datum in Castro
Plocen Feria 6ta post Dcam Ramis palmarum pri
Quadragesimalem proxima anno Domini 1744 edictam
Contra Acta Citat ad Bona Kamienic die hodierna in
Acta Contenta tum et ejus primam ex qua pdna Contu
macid est obtento in una Septimana detulit, exportavit
posuit reliquit, de quo pleno fl Mihi fecit relationem
ex actis advocatialibz Civitatis Bobrownicen Rectum
albertus kopczynsky Notarius Civilis Juratus manu
propria Locus Sigilli Civitatis illius ~~et diem hodier~~
nam incidente et proveniente partibus Ipsis Utriq et
quid actorca p S. Michaelem Wolinsky pte Citata
Simul et actorca p N. agnetkam kaminska N. Pauli
Zdzimbowski Consortem in assistentia S. Joannis Cumic-
lewski pti Coram Judicio Officij Hoq Comparen
et secum Edixit Controversiam quarb partium Contrador
dijs Judicium Officij plenarii Coram se deductis auditis
~~Combinatis~~ tum quoq ex Citatione Sigillata Castrens
Capitaneali Plocen Veneris Sequentis Thomas Gregorij
a Dobowa Jesa Rybowski Plocen Plonsken de Capitaneus
Sibi S. Michaeli Wolinski de persona Bonis Ejus Ge-
neralibus

Bgnith Mercedes et Possessores Bonorum Go-
tusyne et Gotusinko per Gnestem Uzdowski
Prot

peralit omnibus Ejus ore Regio et nostra qua hac in Par-
te fungimur Capitaneali authoritate mandamus ut
ordinis Querelarum Causarum Officij Judicijs Pre-
et prosimis Cab hinc in Castro Plocen celebrandis plr
ac peremptorie Comparcas ad instantiam nn. Agnetis
de Ramienskie n Paulus Ldziemborski Consortis et Ka-
thrid Ldziembor ski Actorum g te et Ejusque Ka-
ritata Consors Mater cum ejusd Filij Su Sij Authori-
tate et assistentia inhorendo protestationi Authentred
secundo post obtentam Contumacid pelnam recedendo a
violentijs Citant pro eo quatenus Tu Summam 4t aureo
rum Ungaricatt et Sextarij vnij Cum Sacco de manibus a-
ctricis in Oppido Dobrien in nundinis violente modo ere-
ptam ad amicabiles requisitiones nō restitutam restituas
seu Solvas Gsen Actoris ad videnel et audiendel De ad So-
lutionem seu restitutionem Ptale Summe Sententia Ju-
dicij Officij nostri stringi et injungi sis Prout paritus et
Fidei responsurus Datū in C P Z post D Conductu paschd
proxime Anno Dom 1749 in Diem hebdis nō inclusi et prove
niens partibus ysdē Utrius et quid actorea g g Michaelem Wolinski
personaliter citō citand et actorea g Agnetem Kamienska p
pauli Ldziembarski Consortem in anis tentia g Joannis Chmi
lewski plr Coram Judicio Officij Prem Comparens et Rud
Judr Controversentibus quarum partium Controversijs Judi
cium Officij Gsen Coram de productis Actitatis Combinatis a-
ctoralibus Utrarū partium ad effectationem utriusq partis
hoc ipso Judicium dulit et concepit dilationem inquisitionis Super Con-
tenta Actitationum et protestationum parti utriq immutuis Actis
hibus ad Sequentes Querelarum Castren Ploscen Prmus post
Ot S Pauli Apostoli inclusive Citō partibus
memoratis ytriusq in Scallegatis Judicijs Sriē quavis ad
citationē observata Comparenti peremptorie huic in Con-
tinenti Mis Qui Judicis Ill Gregorius Rokicki de Brom
wo Authentice et Juratus palam recognovit ea quae cita
tio rem literalem hic illatam Prmis Sobscri
vit edictō Cor Jo futum Citō ad bona Regina
Mis Karski Referendarius Super Summam Citō ibid
hidrentem Ot g post dominicum Conductu Paschal pri
ma Anni Gsen Cum et ejus primum ex qua Pe-
na Contumacid est obtenta tempestive antobtenti-
onem illius in una integra Septimana detulit
exportavit posuit reliquit et deponit
ut Juris et moris est Notificavit de quo
p̄sentem ielm Mis Petit Relationem

Baniti Haeredes et Possessores Bonorum Gotusino et Gotusinko

In Causa et actione Judiciaria infrascrita inter Q. Jacobum Uzdowski Praefectum Regiminis Gwardiae S. Regiae Maiestatis Contributionis Capitalis ex Palatinatu Plocensi provenientis ex actorem ac totum Regimen actorem ab una et Haeredes et Possessores BB Gotosina et Gotosinka Sortiumque Ott. GG Ludowici et Stephani Kociechich in Gotosino ac Sortis Ott. G. Petri Zyliczinski in Gotosinko inhaerendo Tarepha ex Thesauro Regni emanate ad Judicium Officij Pscnj parte ab altera citt. idque pro eo quatenus ipsi Contingens Char. Subsidij charitativi te B. Vestris proveniens retentum per solvant quietationes de persoluta Contributione in instanti Comportent Citant igitur ad Videndum et audiendum ad Solutionem Contingentis retenti et Comportationum instantaneam quietationum per Sententiam Judicij Officij nostri Stringi et Compeli Pscnj alias Citatione ipsa praemissa fusius in se Complectente in diem hodiernam rite ac legitime Cadente partibus ipsis utrisque et quidem Actorea per Q. Josephum Wolski Sirzantem suo et totius Regiminis Gwardiae Sacrae Regiae Magestatis nomine tandem pars praefata Actorea Coram Judicio Officij Pscnj personaliter Comparens et Terminum Eundem hodiernum per Totum Judiciorem Pscnj Tractum tunc attentans memoratam partem Citt. ad Jus Juridicae per Mtem Rni Gnalem Ht Gregorium Rokiecki de Bronowo Judicialem tribus et ultra Juris formam Vicibus quatuor ~~clamatam et Vocatam~~ uti ante ita et post officiosum Arestum tempestive per Q. Antonium Chmielewski interpositum et per Judicium Officij Pscnj Susceptum et Connotatum

acclamare fecit quod pars Citt taliter Clama
ta et Vocata existens nō Stetit nec Juri
Comparuit imo ut id Mlis Judicio Pseng re
tulit Contumax exstitit Cujus Contumaciam
pars Pfata Actorea Coram Judicio Officij Pre
seng Accusando petiit Sibi pœnam Banitio
nis decerni aliaq in talibus fieri Solite exe
qui et Sententiari postulavit et Judicium
Officij Pseng Juri Communi postulationiq
partis Actoreæ uti licite annuendo eandē pœ
nam Banitionis decernit ac ipsammet par
tem Citt esse Banitam Sententia Sua decla
ravit ad quam publicandam Banitionis pœ
nam Judicium Officij Pseng Supra Scri
ptum Mlem Rmi Gnalem H Gregorium
Rokiecki Judicio Suo adstantem addidit
et deputavit qui quidem Mlis Satisfacien
do Deputationis Suæ ad Judicio Pseng ha
bitt memoratam Banitionis pœnam modo
Pmisso obtentam et decretam ac ipsam
met partem Citt esse Banitt Juri Commu
ni Contrariam et Rebellem Hic in Atrio
Stubæ Judicialis ac in alijs locis publi
cationi Consvetis Pseng plurima Nobi
litate ad Judicia moderna forumq pu
blicum Congregata alta Sua Pconica et
Senorosa Voce proclamavit publicavit et
ad notitiam omnium ptunc adstantiū
in Dubiam deduxit de quo Pseng id Mlis
eloco publicationis ad Judicium Suum
rediens fecit Relationem. post quam publi
catam Banitionis pœnam Judicium Offi
cij Præseng pro facienda in Pmissis juxta Scri
ptum Juris Communis de Bonis partis
citt executione Officium Competens Vi
delicet G Albertum Wylaztowski Bur
grabium Castreng Plocenq v quemvis ali
um qui prius faciliusve Conduci potuerit
addidit et deputavit q G Burgrabius Castreng
Plocenq ad primam partis requisitionem

Decretiq Pseng

Decretum Praesens exhibitionem eandem executionem de 10 partis Citatae facere et peragere tenebit idque sub poenis Contrarenittentes Officiales legibus Regni Sancitis nemo vero eandem executionem nec per se nec per suas quasvis subordinatas audiat impugnare personas idque sub seorsiva sive Banitionis poena Praesens Conc impugnatores interposita Decreto huiusmodi in Continenti Mlis Rni Gnalis H Gregorius Rokiecki de Bronowo Authenticus et Duratus palam recognovit quia ipse Citationis literatae sigillo pro Terminis Praesens servientis editam Conc praefatos Citatos ad Bona Gołosino et Gołosinko Feria 6ta post Dominicum Conductus Paschae proxime praeterita

---

Dilatio Majoris inter Bromierz et Rzeszotary

In Causa et actione Iudiciaria infrascripta inter M Adamum in Supra Bromierski Succamerarium Terrae Dobrinensis actorem ab una et G Felicianum Rzeszotarski adhaerendo Scripto Manuali super Summam inscripto eadem expressam dato ad Iudicium Officij Praesens parte ab altera Citatis idque pro eo quia ipse licet si obligaverat, de ipsum Scripto certo Manuali supra Summam duorum Millium Tynphonum pro Tempore praeterito elapso exoluturum non tamen exolvit nec etiam Tertium Mille vigore ejusdem Scripti exolvere curat quinimo recusat quare citatur pro Solutione Summae ex scripto apparentis una cum provisione Praesens alias Citatione ipsa praemissa fusius in se Complectente in diem hodiernam tunc Cadentis partibus ipsis utrisque et quae actorea per G Jacobum Kopsicki ptr Citata per G Albertum Wylazłowski ptr Coram Iudicio Officij Praesens Comparentibus ad repositionem ejusdem Comparentis partis Citatae hoc idem Iudicium dedit et Concessit dilationem Majoris G Feliciano Rzeszotarski ex quo Causas Majoris importantiae in Iudicijs Castrensibus Varsaviensibus pro tunc attentat quam probabit literatorijs documentis dictante lege ad Sequentes Querelarum Castrensium Plocensium Trnos post Ft. S. Jacobi Apostoli incidentes Trnum partibus memoratis utrisque in Pal-

lugatis

legatis Iudicijs sine quavis adcitatione Con=
servato Comparendi peremptorie hucq in Con
tinenti M R G H Gregorius Rokiecki De
Bronowo Authenticus et Iuratus palam
recognovit quia ipse Citationem literalem sigi
latam p Tonis Pterq Servierq edictorq
praefatum Citt ad Bona Rzeszotary Sabatho
post Dominicam Conductus paschae proximo
Anno ~~Domini~~ praesenti Detulit exportavit posuit
reliquit et depositione notificavit de quo Pterq id Mlis
fecit Relationem

Munimenta inter Kisielewo

In Termino hodierno ex acitatione literali Sup Ma-
ta Castrenq Capitaneali Plocenq Teneris sequentis
Thomas Gregorius a Dębowa Góra Dębowski
Plocenq Plonscenq etc Capitaneus Tibi G Lucae
Kisielewski de persona Bonisq Tuis Gnalit
Omnibus Vigore Regio et nostra qua hac
in parte fungimur Capitaneali authoritate man-
damus ut in Terminis Querelarum Cau
sarumq Officij Iudicijs Tz prius et pro
ximius ab hinc in Castro Plocenq Celebran-
dis personalit peremptorieq Compareas
ad Instantiam G Bartholomaei Kisielew-
ski Actoris qui te ~~re~~ revificatoria revifican-
do Tibi Causam et actionem Iudiciariam
morte ott G Hedvigis Leszczeńska relictae
ott G Iosephi Kisielewski Consortis Viduae
~~Suj Actor~~ relictae Suj Actoris Matris inter-
rumptt nec dum decisam citat post tranla-
psum Terminum seu Trnos Siqui Actori
tranlapsi dici merent ad paratum pro
cessum paratos quosqis Iuris gradus et Trnos
paratumq decretum in Iudicio Officij
praesenq prolatum quo mediante Solutio
Summae quadraginta quinq Tynphonum
ott supra memoratae Suj Actoris Matri
per Te G Kisielewski pro Tempore jam
prid elapso Solvi est injunctt ad hucusq Tem
pus parte

pus per te n. exolutt. ulterius tecum ea in Causa ipse procedi Solutionem Summae una cum provisione uti a re Iudicata injungi ac id quod Iustitia poposcerit exequi et Sententiari Praesentes Citaris ad Videndum et audiendum Sententia de Iudicij Officij Praesentis ad praemissa Stringi Solutionem Summae una cum provisione demandari sis itaque Termino advenienti pariturus et Iudicialiter ad praemissa respondurus Datt. in Castro Plocensi Feria post Festa Solennia Paschae proxima Anno Domini 1744 in diem hodiernam incidente et provenientibus partibus ipsis utrisque et quidem Actore pltr Cittt. N. Lucas Kisielewski pltr Coram Iudicio Officij Praesentis Comparens et secum Iudiciter Controvertentibus quarum partium Controversijs Iudicium Officij Praesentis Coram se inductis auditis ad affectationem partis Cittt. Hoc id Iudicium dedit et Concessit dilationem ad munimenta Causam Praesentis impugnantia ad sequentes Querelarum Castrensium Plocensium Terminos post Festum S. Iacobi Apostoli incidentes Termino partibus memoratis utrisque in Collegatis Iudicijs sine quavis acitatione Conservato Comparendi peremptorio hicque in Continenti Mlis Rni Gnalis H. Gregorius Rokiecki de Bronowo Authenticus et Iuratus palam recognovit ea ipse acitationem literalem sigillatam pro Terminis Praesentis Serviens edictae Conv. Praefatae Cittt. ad Bona Kisielewo Sabatho post Festa Solennia Paschae proxime Praeterito Anno Praesentis Decimi iuxta Stylum Scribat. Cancellariae

Dilatio Scrutinij Inter Kisielewo

In Causa et actione Iudiciaria infra scriptam inter Instigatorem Iudicij Officij Praesentis ejusque Delatorem Bar-

tholomaeum Kisielewski Actorem ab una et NN
Lucam Ott N Stanislaj Fratrem Germanum et
Successorem Naturalem Parentem ac Magdale-
nam N seu alterius Cujusvis nominis Zołtowski Lu-
dowicum N Antonij Praski Consortes Nec non Ro-
saliam Virginem innuptam Filias Kisielewskie
et quid Maritt ac Virginem innuptam com
debita de Jure incumbenti Authoritt et assisten
tia inhaerendo Protestationi ac proclamationis
Capitis Ott N. Hedvigis de Leszczenskie relictae
Ott N Josephi Kisielewski Viduae Suj Actoris
Matris ad Judicium Officij Pzen parte ab-
altera Citt idq pro eo quia Ipsi in colvunsionem
Legum Regni procedendo quae neminem injuri-
are Concutere maxime e vivis Sufferre jubent
imo Serio Vetant et prohibent ausi sunt teme
req praesumpserunt Saepe dictum Ott N. Suj
Actoris Matrem Nulla habita Occasione F 4
post Dominicam exaudi in Anno 1727 occlu-
so holodio graviter Concutere conbaculare ob qm
nimiam Concussionem vitam cum morte mixta-
re debuit ex indeq de hac luce Suffere Causare
dieq Dominico Sacri Pentecosten in Anno ut su-
pra expressum de mortua mox sine Scitu Con
sanguineor in Ecclesia seu potius in Cementa-
rio Ecclesiae Parochialis Dobrinen inhumare
per indeq metam Sam ligum Regni quam
Divinarum Ipsi excesserunt poenasq tam
Criminales quam Crumenales ex eo de me
ritos Succubuerunt et in se ipsos traxerunt
pro quibus Super Ipsis decernendis et ex
tentendis Pzen ad videndum et audiendum citans
alias Citatione ipsa Pmissa fusius in se
Complectente in diem hodiernam inciden
te et proveniente partibq ipsis utrisq et quid
actt ~~pol~~ prl actt N. Lucas Kisielewski prl
pro interesse NN Pruska et Zołtowska ac N Rosa-
liae Kisielewska p qq Felicianum Kisielewski

Coram Judicio

Coram Judicio Officij Praesentis Comparentibus et Secundo Judicialiter Controvertentibus quarum partium Controversijs Judicium Officij Praesentis Coram se inductis Auditis decidendo Trinum partis Actoreae ad affectationem ejusdem partis Actoreae hoc idem Judicium dedit et Concessit dilationem educendorum Scrutinio rum in probationem objectae patratae necis Utrique parti ad sequentes Querelarum Castrensium Plocensium Terminos post Festum S. Jacobi Apostoli incidentes Trinum Partibus memoratis utrisque in Praeallegatis Judicijs sine quavis adcitatione Conservato Comparendi peremptorio hicque in Continenti MRG H Gregorius Kokiecki de Bronowo Judicialis palam recognovit quia ipse Citationem literalem sigillatam Per Terminis Praesentis Serviens edictum Conventum Praefatum citatum ad Bona Kisielewo Sabbatho post Festa Solennia Paschae proximo Praeteritum Anno Praesentis tum et eius primam ex qua poena Contumaciae est obtentum tempestive ante obtentionem illius in una integra Septimana detulit &c &c

Dilatio inquisitionis inter NN Bylenskie et Kupinski

In Causa et actione Judiciaria infrascriptam inter Instigatorem Judicij Officij nostri ejusque Delatores NN Thomam Parentem Albertum ac Agnetem Virginem innuptam Filium et Filiam Bylenskie Actores ab una et N Valentinum Kupinski inhaerendo protestationibus et Vulnerum obductionis manifestationi Coram actis authenticis Regni factum secundo post obtentum Super ipso Contumaciae poenam ad Judicium Officij Praesentis parte ab altera Citatum ideo quia ipse in Convulsionem Legum Regni procedendo ausus est temeresque ac licentiose praesumpsit actores varijs in Locis multis Coram personis Saepissimis Temporibus aggravare opprimere infestare irrationalia nonquam probanda obicere Concutere Concussiones in obductionibus tam sibi actum quam olim et quid Virginem in assistentia de jure Competenti

N. Mariannae de Chyżewskie Rościszewska in
fligere Framea Convulnerare in Oppido Racięz
Saepe Numero Actores tam Tempore Nundinarum
quam quolibet Tempore itidem aggravare verbis in
convenientibus honori nobilitari Nocivis affuere in-
super res Varias ac Inventaria Segetes Varij gra
ni pecunias paratas Vestes Vestimenta vi et
violenter fatis ob Ma N. Mariannae de Rosci
szewskie Actorum amittel Steriliter de hac luce de
cesse et in Actores devolutum nescit qua ex ratione in
tercipere et Ipsius Usui Ipsius applicare ad Sub-
stantiam Maternam jure naturae se Actores Con
cernentem nolle admittere imo eandem Substantiam
quam Maternam quam Amittalem in se
Actores devolutum Desolare ad extremum in
ductum lege publica Vetitum provocare ex Clope-
lis aliquoties ~~ad se protest~~ ~~prota~~ actum directe ex-
plodere et Conjaculari attentare ac interimere
minari et appromitte aliasque per multas Vio
lentias exorbitantias oppressiones injurias laesi-
ones damna aggravationes Calumnias in in-
terrogatorijs perrigendas et omni inquisitione
probandas peragere et perpetrare pruat de
facto praemissa Omnia et alia peregit et per
petravit per quae praemissa Conj leges Regni pres
sit poenasque ex inde emerigentes Succubuit
pro quibus super Ipso decernendis et extenden
dis nihil omninus pro Solutione tali Vul
nerum ac refusione damnorum restitutio
neque Inventum ac rerum mobilium praesentis
Citto alias Citto Ipsa praemissa fusius in Ac
Complectente in diem hodie rnalem cadente
partitus Ipsis

partibus Ipsis utrisq. et quid Actorea per
N Albertum Bylenski suo et aliorum nomine Actt
Pol Ptr Actt N Kuppinski ptr Coram Iudicio
Officij praesentis Comparens et secum Iudicis
Controvertentibus quarum partium Contro
versijs Iudicium Officij praesentis Coram
se inductis auditis decidendo partis Acto
reae ad affectationem ejusdem partis Acto
reae Hoc idem Iudicium dedit et Con
cessit dilationem inquisitionis parte utriusq.
super Contenta Citationis et protestationis par
tis Actoreae ad sequentes Querelarum Castrensium
Ubiensium Termino post Festum S. Iacobi Aposto
li incidentes Termino partibus memoratis Utris-
que in pallegatis Iudicijs sine quavis adi
tatione Conservata Comparendi peremptorio
Hieque in Continenti MRG H Gregorius
Rokiecki de Bronowo Authenticus et Iuratus
valam recognovit quia ipse Citationem literalem
Sigillatam pro terminis praesentis servientis edictis Conscriptam
Actt ad Bona Lietbowo Sortemque aut Summam
de in Bonis ejusdem haerentis Festum 4 post Dominicam
Conductus Paschae proxime praeterita anni praesentis tum et
ejus primam ex qua poena Contumaciae est obtentum
tempestive ante obtentionem illius in una integra Septi
mana &c &c

Comprobatio inter NN Korzybski et Maliszewskie.

In causa et actione Iudiciaria infrascripta inter G Adamum
Korzybski actorem ab una et Nlem Thomam Maliszewski inhae
rendo Proconsulem Coram actis authentis Rni facta ad Iudicium

Officij praesenti pte ab altera citatum pro eo Quatenus
Ipse aut granarium aut Summam Triginta Tynphas
per ipsum ab actore pro granario mutuo contractum et huiusq
non per solutam eidem actori persolvat aut restituat
citatus ad videndum et audiendum Ipsum ad persolutionem
ejusdem Summae pro granario contractum aut resti-
tutionem ejusdem granarij sententia Judicij Officij
nostri stringi solutionem instantaneam insungi ac
ad quod Juris iustitiae erit decerni sententiari
praesenti alias citatione Ipsa praemissa fusius in
se complecenti in diem hodiernam Lmae cadenti
Partibus Ipsum utrisque et quidem actorea per D. Bar-
tholomaeum Goszczycki citata per D. Jacobum Lesz
silii coram Judicio Officij praesenti comparenti
et secum Judicium Controvertenti quarum partium
Controversijs Judicium Officij praesenti coram se
inductis auditis decrevit praesentibusque decernit
quatenus comprobet actor prout Summa Triginta
Tynphonum in contractum certum non intravit
exinde eadem Summa pro qua agit rite Ipsi solvi
debet in Sequenti Querelarum Cnae Plocensis Tmis
post F. S. Jacobi Apli incidenti Tmo partibus memo-
ratis utrisque in praeallegatis judicijs sine quavis
adcitatione conservato comparendi peremptorio
Hicque in Continenti Mlis Nomine D. H. Gregorius Robkali
de Bronowo Authens et curatus palam vult quia
citationem literatam Sigillatam pro Tmis praesenti
Servicij editam Coram praefatam Citatam ad B. Wirzbica
Mlium F. 6. post Dominicam Conductus paschae
proxime praetentum Anno praesenti &c &c

Quorum ulterioris Executionis Super P. Wyczał-
kowski ac alijs per relatum ottum M. Joannis Kam-
penhausen Succamerarij Parnaviensis obtentum
Juxta actum executionis infrascriptum in B. inferius

nominatis

nominatis officiose ꝑ infra specificatt G. B. C. P.
expeditt manuq. eius propria Subscriptum Te
noris Sequentis Actt in B. Villa Orzeradz par
va Sorteq. NN. Mariannae ot N. Adami Swię
cicki ex ott N. Marianna Balynska primi
ott ꝑfati N. Swięcicki Secundi ott N. Mathiae Wy
ciatkowski consortis in primo Voto Generatae
Filiae de Swięcicki N. Stanislai Chlebow
ski haereditt tum Alberti, Michaelis, ~~tum~~
~~Alberti~~ Wyciatkowskich ott N. Mathiae Wy
ciatkowski exprnominatt N. Balynska in se
cundo Voto ꝑgenitt Filiorum atq. Mathias
Strzeszewski et pauli Swięcicki quoq.
quovis modo possessionibus Subiectt Sabatho
post Festa Solennia S. Paschatis pro
xima Anno Domini 1744 Coram G. Jacob
bo Kięsicki B. C. P. in ꝑsenq. NN. Laurentij
Nadratowski Victoris Strus nec ~~nom~~ non
M. R. G. providi Fabiani Sadowski de Villa
Chrząponia ~~de~~ authentici et Jurati ad Actt
ꝑsenq. Acclamandum Assumptt qui quoq.
B. C. P. insistendo Legibus Regni de per
agendis executionibus eo nnc Sanctis pa
rendoq. additum ꝑ Officium Castrense
Plocense ꝑ expressum habitt Vigore mune
ris Officij Sui ad B. Suprascrā Cum
Supra scris NN. Alliq. Condescendit Juris
dictionem Suam Officiosam de lege ser
vand. ꝑ Suprascrum Mtem fundavit
pacem et Securitt publicam circa ejus
modi.

modi Actus Officiosos de lege servandi
praecustodivit partes utrasque ad sui Compari
tionem praedictae Mli acclamare injunxit
ad cujus Acclamationem Mlis personaliter
Comparens G. Victor Strus ad urgendam exe
cutionem relictae et Successoris olim M. Joan
nis Kampenhausen Succamerarij Parna
viae Generalis Majoris exercituum Kni Bne
impetratus plenipotens reproduxit poe
nam Banitionis cum ejus publicatione
de Actu ejus in C.P. F. 2. post Domi
nicam Laetare Quadragesimalem proxi
ma Anno praesenti et hoc in Causa ra
tione Summae Centum Tymphonum
una cum provisione pendente ab olim M.
Joanne Kampenhausen Succamerario Par-
naviae mutuo Contractae nec solutionis
Super Actis jure Victae obtentae et publi
catae vigore cujus reproductae poenae Bani
tionis cum ejus publicatione petijt
executionem fieri et pagi cujus affectatio
oni id E.B. C.P. de Sorte Actis jure Victae
executionem peragere Voluit Verum quo
niam licet eandem executionem nemo impugna
vit ~~[illegible]~~ ~~[illegible]~~ Sorsque praefatae Actae nundum
Sufficienter est convicta proinde id E.B. C.P.
a Praefatae executione Supercedit Causamque
hanc cum toto effectu ac partibus ipsis

utrisque

utrisque pro fortiori demandanda executione
ac sufficientiori convictione rursus ad ~~Iudi~~
~~cium~~ Officium ~~praesens~~ Castrense Plocense unde emersit remisit
remittitque praesens Conservando partibus memo
ratis Utrisque in praeallegatis Iudicijs prius et
proximius ab hinc in Castro Plocensi Cele
brandis sine ulla adcitatione Trnum Com
parendi peremptorium Decreti sui execu
torialis Vigore, Iacobus Rzeszki B. C. P. ~~[illegible]~~
manu propria Vigore itaque praeinsertae
remissionis Conservacionisque ipsius Trni
in diem hodiernam incidens et provenien
partibus ipsis Utrisque Et quidem Actorea
per G. Antonium Malewski tandem pars
praefatae Actorea Coram Iudicio Officij praesens
per eundem G. Malewski Plenipotentiarium Com
parens et Trnum eundem hodiernum per
Totum Iudiciorum Tractatum Imo attentans
memoratae partis Actae ad Ius Iuridicae
per M. L. G. Ill. Gregorium Rokiecki de
Bronowo Iudicem tribus et ultra Iuris
formam vicibus 4. uti ante ita et post
Officiosum Arestum tempestive per G.
Ioannem Mianowski interpositum et per Iu-
dicium Officij praesens susceptum et Iam
notatum clamatum et vocatum non tamen Com
parentem in lucro ulterioris fortis faciendae exe
cutionis Iudex ac officiose Condemnavit ulte-
rioraque sibi per Iudicium Officij praesens

peri et exeq postulavit et Iudicium Officij
praesens Iuri Cummuni postulationiq partis
Actoreae uti licite annuens in vim ejusd lu-
cri ea in Causa tmen obtentis ~~officium~~ protaciens
in praemissis juxta praescriptum Juris Cummu
nis executione Officium Competens Vide
licet q. Jacobum Kiezuki B C P addidit
et deputavit q. q. B. C. P. ad primam
partis Actis requisitionem Decretiq praesens ex
hibitionem non obstantibus quibusvis Iuri
um oppositionibus relatione ad Castanda in
scripta ~ inscribenda facere eandem executio
nem et peragere tenebitur cuiq sub poenis
Conc renitentes Officiales legibus Rmi San
ctis nemo Vero eandem executionem nec per
se nec per suas quasvis Subordinatis praesumat
Impugnare personas cuiq sub seorsiva
Banitionis perpetuae poena Conc impugna
tores Actuumq Officiosorum irritatores quae praesens
interponit Decreto.

Dilatio Monimentorum inter
M: Przeciszewskj et GG Spiecznikowskie ac alios Citatos.

In Causa et actione Iudiciaria infrascrita inter M. Stanislaum Przeciszewskj Vexilliferum Plocens ob M: Adami Przeciszewskj Thesaurarij Plocens Fratrem et Successorem Actis.

Jmsq

560

rem actt ab una et GG Antonium Laurentium
Tum Mariannam G. Joannis Miłobędzkej Con:
sortem Brigittam Joannem et Theressiam
Virgines innuptas Mieczniekowskie ott Gnosi
Matthiae seu cujus bis Nominis Mieczniekowskej
Filios et Filias et Successores legitimos
tum Illustrem Adm Rdum Albertum Miecznikowskej Canonicum Lateranensem Praepositum
Wieffinensem Patruum et Tutorem et quid Ma:
ritatam cum Mariti Virgines cum Tutorum
Authoritate et assistentia in haerendo di:
spositioni ejusd ott M. Przeciszewskej Thesaura
rij Plocens Conscriptae Actis authenticis
approbatae alijsq documentis Causam hanc
Suffragantibus Secundo post Obtentam
Super ipsis Contumaciae poenam ad Judicium
Officij Praesens parte ab altera cittos pro eo qua
tenus ipsis Ante omnia dispositionem ul
timariam per eund ott Matthiam Mie:
cznikowskej Parentem et Fratrem ~~Vestrum~~
Ipsorum Conscriptam Comportent Sum
mam Viginti Sex Aureorum hungari
calium ab eod ott M: Przeciszewskej The:
saurario Plocens contractam in ead dispositione per ipsis Comportand expressam una
cum provisione persolvant et restituant
Citantur igitur ad videnda et Audienda

Jmg

Ips ad premissa sententia Judicij Nostri Strin
gi presens Alias Citatione ipsi premissa
fusius in se complectente in diem
hodiernam legitime cadente partibus
Ips utrisq et quid Actorea per G. Jo
annem Mianowski in sorum Pleni
potentem Citata per Gnosum Ada:
mum Tanski in sorum Plenipoten
tem Coram Judicio Officij presens Compa
rentibus et Secum Judicialiter Con
trovertentibus quarum partium
Controversiis Judicium Officij presens
Coram se inductis Auditis Teneri docere
de termino et Contentis Censuit et ut
doceat Censetq presens docuit. Prose:
quantur ad Affectationem Partis
Comparentis Citta hoc id Judicium
dedit et Concessit dilationem ad Mo
nimenta Causam presens impugnantia
ad Sequentes querelarum Castrens Plo:
cens Terminos post Festum S. Jacobi
Apostoli incidentes Termino partibus
memoratis utrisq in prealegatis
Judicijs sine quavis adcitatione Con:
servato

Gmg

561

servato Comparendi peremptorio. Pro quo termino Pars citata Testamentum o. d. G. Matthiae Miecznikowskij Parentis et Fratris Citatorum Comportare Tenebitur id q. sub Succubitione in Causa Hic q. in Continenti M. R. G. H. Gregorius Rokiecki de Bronovo ~~Judicialis~~ Authenticus et Juratus Palam recognovit. Vice ipsa Citationem Literalem Sigillatam pro terminis p. sens. servisens. edit. cons. p. fat. Citatos ad Bona Miczky F. 4 post F. Solennia Paschae proxime p. terit. ao p. sens. tum et ejus primam ex qua poena Contumaciae est obtenta tempestive ante obtentionem illius in una integra Septimana detulit, ex pertavit posuit reliquit et Notificavit depositione de quo p. sens. id. M. fecit relationem.

Lucrum Ulterioris Super Magnificis Pęczkowskie Relictam o. d. G. Naguszewski Obtento

Juxta Actum executionis in B. Villae Kodultowo M. M. Alberti et antonij Pęczkowskich Judicidar. Castrens. Ciechanovien. o. d. M. Stanislai Zaborowski sub Dapiferidae Zomzensis steriliter vita functi successoris ad p. sens. M. Francisci Szabłowski Vexiliferi Trębowoliensis subiectis idq. ante horto-phorium Curiae Feria 2da post Dominicam misericordiae

pxima anno Dni 1744 Coram Gnoso Nicolao Kowa
lewski Burgrabio Castren Plocen in Psentia Nobiliu Adami
Wielunski antonij Naguszewski nec non pvidi Stanislai de
Villa Rostkowo Mlis Rni Gnalis actum Psentem adstanendq
acclamantis. Officium Psens Castren Plocen Burgabiale
Executoriale videlicet supra scriptq G. Burgrabius Castren
sis Plocensis insistendo legibq Rni depagendis executio
nibq sancitis Satisfaciendo muneri officij sui Burgrabialq ad re
quisitionem Gnosæ Marciannæ de Sokolnickie Naguszew
ska actricis jure vincentis vigore pænæ Banitionis cum
ejus publicaone de actu ejus in Castro Plocen in Judicibq
Castrensibq Capitanealibq simulq Judicijs Causarum offi
cij et Querelarum una cum continuatione anterior
causarum in diem hodiernam incidentibq Feria 2da in
Crastino Festi Immaculatæ Conceptionis Gloriosissimæ Vir
ginis Mariæ anno Dni 1743 super G. Alberto Peczkowski Judi
cida Castrensi Ciechanovien Citt jure victo et hoc in Causa
ratione summæ trecentor Tynphonu non solutionis alias
pcessu causæ Pmissa fusius obloquente obtentt et publicatt
officiose cum supra scriptis nobilibq ac pdicto Mli ad Bona
eaq Kodlutowo condescendit, ibiq fundata sua Jurisdictione
pacem et securitatem publicam actibq officiosis debitam pcusto
dire ac partes utrasq ad sui Psentiam ejusq Mli acclamare
injunxit, quo in termino eoq executoriali acclamatorio plr Com
parens N Adamq Wielunski ex speciali comisso Nobilis Mar
tiannæ de Sokolnickie ob G. Naguszewski Relictæ Consortis
viduæ actricis jure vincentis adurgendq eandq executionem
specialiter destinatq repducto decreto pænæ Banitionis
petijt sibi suæq principalissæ sortem ~~suor~~ supradictorum
Bonorum summæ originali et pcessui correspondentem offici
se tradi et dimitti, cujus itaq postulationi, uti licite annu
endo G. Burgrabius Castren Plocen tradere et dimittere
voluit. verum quoniam plr comparens N Casmirus Krasniewski

supra recensitorum B. administrator nomine M. Sza
błoski Vexiliferi Trębovolensis Domini sui his adje
ctis formalibus verbis Bonię tey exekucyi y nie dopu
szczam imieniem Wielmożnego JMci Pana Chorążego Trę
bowolskiego Pryncipała mego ktoremu służę gdyż tu
ma Wielmożny Jegomość Pan Chorąży summę na tych
Dobrach, iak muią prętko Jegomość Pan pęczkowski od
da, pewnie Jegomość Pan chorąży kwitować go będzie.
y Dobra mu odda, impugnavit et fieri non permisit qua
attenta ejusmodi impugnatione idem G. B. C. P. non intrandi
incognitionem jurium Causam praesentem cum toto ejus effe
ctu ad judicium officij Castrensis Plocensis unde emersit
remisit remittitque praesentibus conservandis partibus ipsis utrisque in
praeallegatis Judicijs proxime imminentibus sine ulla citatione
Trum Comparendi peremptorium Decreti sui executorialis vi
gore Nicolaus Kowalewski Burgrabius Castrensis Plocen
manu propria ~~[illegible]~~ Vigore itaque praeinserte remissionis
Conservationisque ipsius Trni Indiem hodiernam incidens par
tibus ipsis utrisque et quidem actrix plr citata pro interesse M
M Szabłowskich Conjugum vexiliferorum Trębowolensium
per G. Antonium Malewski pro interesse M. Alberti pęczkowski
Judicidae Terrestris Ciechanoviensis per G. Jacobum Kęsicki ple
nipotentem inscriptum pro interesse Religiosi ac G. Eustachij
Sokolnickich per G. Antonium Chmielewski plr pro interesse
Magnifici antonij pęczkowski Judicide Terrestris Ciechanoviensis
per eundem G. Antonium Chmielewski Plenipotentem inscriptum
Coram Judicio Officij praesentis comparentibus quoniam reliqui
Citati praesenti in Trno disparent et secondemnare permittunt
proinde Judicium officij praesentis cum comparentibus Causam
praesentem ad convictionem disparentium suspendit suspensamque
esse declarat quos disparentes praefata actrix Coram Judicio
officij praesens plr comparens et trnum hodiernum per totum

judicior. Presentium tractum Ime attentans memoratam par
tem citatam disparentem ad jus juridice per Mlem Rni
Gnalem honestum Gregorium Rokecki de Bronovo Judici
alem tribus et ultra Juris formam vicibus quator utian
te ita et post officiosum arestum idque pro interesse M.M. Sza
bowskich tantum per G. Antonium Malewski jam vero pro in
teresse reliquor. per G. Antonium Chmielewski interpositum
et per Judicium officij Presentis susceptum et connotatum Cla
matam et vocatam non tamen comparentem in lucro ul
terioris fortis faciende executionis Judicialiter ac officio
se condemnavit ulterioraque sibi per Judicium officij Presentis
ea in causa fieri et exequi postulavit et judicium officij Pre
sentis in vim ejusdem lucri Ime ea in causa optenti decrevit Qua
tenus G. Nicolaus Kowalewski B C P eandem executionem ulterior. fortem
ad emam partis actoreae requisitionem Decretique Presentis exhibiti
onem non obstantibusque vis jurium oppositionibus relaone ad
cassandum inscripta vel inscribenda de B partis citatae faci
at et peragat idque sub poenis contra renitentes officiales
legibus Rni sancitis, nemo vero citator. eandem executionem
fortem ulteriorem de B suis officiose peragendum nec per se
nec per suas quasvis subordinatas audeat impugnare perso
nas idque subseorsiva banitionis perpetuae poena Presenti in
terposita decreto super vero anterioris executionis impugna
tore ~~ac ijs quor. nomine impugnatum~~ est praefata actrix coram ju
dicio officij Presentis plr comparens petijt poenam banitionis
decerni aliaque in talibus fieri solita juridice exequi et sen
tentiari postulavit et judicium officij Presentis juri com
muni postulationique ejusdem actricis utilicite annuendo su
per praefato impugnatore ~~ac ijs quor. nomine impugnatum~~
est poenam banitionis perpetuae decrevit eundemque impugna
torem ~~[illegible]~~ esse perpetue banitum sen
tentia sua declaravit adquam publicandam banitionis perpetuae

pœnam supra fatum Mlem Rni G H G Rokecki
de Bronovo Iudlem addidit et deputavit quiquid Mlis
satis faciendo deputationi suæ a Iudicio præsenti ha
bitæ memoratæ banitionis perpetuæ pœnam super
impugnatore modo præmisso obtentam et decretam ac
ipsummet impugnatorem esse banitum perpetuo juri
communi contrarium et rebellem hic in atrio stube
Iudicialis ac in alijs locis publicationi solitis præ
senti plurima nobilitate ad judicia moderna forumq
publicum congregata alta sua et præconia voce pcla
mavit publicavit et ad notitiam omnium ptunc præsen
indubiam deduxit de quo præsen id Mlis e loco publi
cationis ad judicium suum rediens fecit relaonem
post quam publicatam banitionis perpetuæ pœnam
Iudicium officij præsen pfacienæ in præmissis juxta
præscriptum juris communis executione causam hanc
cum toto illius effectu ad M. loci Capitaneum seu
M. M. locorum Capitaneos sub cujus vel quorum jurisdicti
one præfatus impugnator cum B. suis subest vel con
sistit remisit remittitq præsen decreti sui vigore

Munimenta inter Nlis Kwiecka et Chabowskie
In Causa et actione Iudiciaria infrascripta inter Nlem Ma
riannam Rudzinska ott N Alberti Kwiecki Consortem
relictæ Viduam actricem ab una et Gg Zophiam de
Zawickie ott Gj Thomæ Chabowski Consortem relictæ Vi
duam Matrem Ioannem atq Antonium seu alte
rius Cujusvis nnis Filios Chabowskie supra scri ott
Gnosi Chabowski Successores naturales inhærendo inscri
ptioni Debitoreæ super Summam Trecentorum Tyn
phonum polonicalium Actis Castrens Plocens in perso
nam Actricis recognitæ Secundo post obtentæ super I
psis Contumaciæ pœnam ad Iudicium Officij præsen par
te ab altera citatos idq pro eo quatenus Ipsi seu

quem magis Ipsorum onus praesentis actionis afficit sum
mam eandem superius expressam Trecentorum Tympho
num una cum provisione ab actu inscriptionis pro
veniens et hucusque non persolutum persolvant et reali
ter enumerent qua propter citantur ad videndum et au
diendum Ipsi ad persolutionem summae supra re
censitum una cum provisione ab actu inscriptionis
provenientis per sententiam Iudicij Officij nostri
Stringi caeteraque pro causae et Iuris exigentia
decerni statui et sententiari praesens alias cita
tione Ipsa praemissa fusius in se complectente in di
em hodiernam hinc cadente partibus Ipsis utrisque
et quidem actris Pr citato p. G. Antonium Chmielewski
coram Iudicio Officij praesens comparens teneri pro
ducere plenipotentiam comparens partis citatae a Prin
cipali suo Iudicium Officij praesens ac idque in instan
ti adinvenit et quoniam producit proinde Iudici
um Officij praesens experiri mandat in experimen
to Iudicium Officij praesens controversijs partium co
ram se inductis auditis ad affectationem comparens
partis citatae hoc idem Iudicium dedit et concessit di
lationem ad munimenta causam praesens impugnan
tia ad sequentes Querelarum castrensium Plocensium Trnos
post Festum S. Iacobi Apostoli incidentes Trno
partibus memoratis utrisque in praeallegatis Iudicijs
sine quavis adcitatione conservato comparendi pe
remptorio hicque in continente M. R. G. H. Grego
rius Rokiecki de Bronowo authenticus et Iura
tus palam rvit quia Ipsi citationem literalem
sigillatam pro Trnis praesens servientem editam cum prae
fatam citatam ad Bona Chabowo seu potius sortem
eiusdem sitam feria secunda post Dominicam conductus
paschae proxima praeteritum anno praesens tum et ejus
primam ex qua poena contumaciae est obtentus tem
pestive &c

Decretum Comprobationis inter GG.
Chalinskie et I. M. Zamoyski a calios

In Trno

564

In Trno hodierno ex dilatione anteriore educenda Inquisitionis parti infrascrae utriq per Judicium Officij praesenti data et concessa idq ad Sequentes Querelarum Crni Plocen Trnos ut pote modernos cum Trni ibidem Contenti 1ma Conservatione facta Et hoc ex relatione authca Civilibus Ripinen per infrascrum Mlem rnita tenoris sequentis Actum in Civitate Ripin Regia Coram Officio Advocatiali Scabinaliq in Vigilia F. Immaculatae Conceptionis Beatissimae ac Gloriosissimae Virginis Mariae anno Dni 1743 Coram eodem Officio et actis Civilibus Scabinalibusq Ripinen Quoniam acta Crni Bobrovnicen Capitt Terrae Dobrin ad praesens vacant nec ad ea aditus patet. Plr veniens. Mlis R. G. P. Jacobus Jankiewicz de Starorypin authcus et Juratus Officio praesenti bene notus palam publiceq rvit qa Ipse Citaonem literatt sigillatt ex parte infranominatt actt coni Infrascros Citts p Judicijs Crni Plocen servien Copiae infrascrae Similem Tenoris talis Thomas Gregorius a Dembowa Gora Dembowski Plocen Plonscen de Capitaneus Tibi Ill. Mco Andreae Zamoyski Palatinae Smolenscen Capitanio Starorypinen atq Gnosis Wenda Comissario et Josepho Zaczkowski de Personis Bonisq vestris gnlr omnibus ac Summis pecuniarijs ubivis locorum haerent vigore regio et nra qua hac in parte fungimur Capli authoritate mandamus ut in Trnis Querelarum Causarumq Officij Judicijs F. 2da prius et proximius ab hinc in Castro Plocen celebrand Plr ac peremptorie Compareatis ad Instantia Successor ot G Jacobi Chalinski actt Qui vos in haerendo aresto Officioso atq ma-onibus authce factis citant idq pro eo Quatenus Coram actis

xIm Ix

Laboriosos Helisabetham viduam una cum qua
tuor filiabus. Ejus tum Gasparum una cum
uxore et filia et alios Officioso Aresto. praeventos.
una cum illorum Suppellectili domestica extrada-
tis, aut in defectu extraditionis poenas luatis, litisq
expensas refundatis Citamini Igitur ad videndum
et audiendum extraditionem praedictorum LL. de
Bonis Stempowo Suorum Subditorum Sententia
Judicij Officij nostri stringi Sitis Itaq. Trno adveniens
parituri et ad praemissa Judlr responsuri Datt Plocia
Feria 3tia in Crno F. S. Martini Eppi et Confes-
soris Anno nunc Currens edittt Cons praefatt Citts. ad B.
Strzygi F 4. post Fm Sanctae Catharinae Vir-
ginis et Martyris anno praesens detulit exportavit posu-
it reliquit et depositione ejus ut Iuris et moris est
notificavit, de quo praesens Idem mlis fecit relationem Ex
actis Civilibus Rypinens Joannes Mursinski Notarius
manu propria Locus sigilli Civitatis illius Alias
dilatione eadem anteriore educendum Inquisitionis
latiore in se existens in diem hodiernam Imae
Cadens partibus Ipsis utrisq et quibus actorea per
G. Joannem Chalinski suo et aliorum actorum nne
Plr. Citata per G. Valentinum Wenda Venato-
rem Bractaviens suo et aliorum Cittm nne Plr.
Coram Judicio Officij praesens Comparens et
Secum Judlr Controvertens quarum Partium
Controversijs Judicium Officij praesens Coram se
inductis auditis decidendo Trnum partis
actoreae Inquisitiones. hac in Causa in ante
actis Judicijs educi concessas. et per Partes

eductas

eductas easd. Judicium Officij praesenti reponere mandat. Et quoniam reposuerunt. Proinde Judicium Officij praesenti ad lectionem earundem Inquisitionum Condescendit, quibus lectis et per omnes Circumstantias, mature discussis et Consideratis tum et Testimonijs Metricarum reproductis pensatis Siquidem ex ejsd. Inquisitionibus patet Laboriosas Helisabetham et Theressiam ob Laboriosi Joannis Stoyczyk licet si liberae personae attamen L. Mariannae Kielianowna de Bonis Stempowe QQ. Chalinskich haereditarijs Subditae in ejsdem B. nupto procreatas esse et ad B. Strzygi Illustrissimi Mcorum Citatorum jam longo tempore aufugisse per antecessores vero actorum tum et modernos actores requisitiones respectu praetensae Extraditionis fecisse praemissas vero. LL. et quidem L. Helisabetham nunc viduam L. Braxatori Theressiam Vero ex Prussia Soltano Personis liberis in ejsdem Bonis Strzygi nupsisse et prolem utriusque Sexus prolificasse Proinde consideratis Ijsdem Inquisitionibus suspensa extraditione per actoream partem earundem praetensa propiorem Gnosum Joannem Chalinski modernum Comparenti uti Causam prosequentem ad Comprobationem Juratoriam Judicium Officij praesenti adinvenit. prout nulla recompensa nec satisfactio pro Ijsdem Antecessoribus scilicet Parenti actoris etiam et avo intercessit tum et Super proprietatem Subditatis earundem in Sequenti 2. A. Officij Judicijs suis prius et proximius post Festum Sancti Jacobi Apli Incidenti Termino partibus memoratis utrisque in praeallegatis Judicijs sine quavis adcitatione Conservato Comparendi peremptorio Post quam Comprobationem praestandi vel non Judicium Officij praesenti decernet. tam respectu earundem quam prolis earundem Id quod Justitiae erit. Decreto praesenti vigore.

Decretum Comprobationis inter NN Praedpetslue

In Causa et Actione Judiciaria infrascripta inter Instigatorem Judicij Officij praesenti ejusque delatorem Nlem Stanislaum

Przedpełski Actorem ab una et Nles Antonium Sacho-
cki Adamum Przedpełski inhaerendo visioni et Protestationi
conę Ipsos facta Secundo post obtentam Super Ipsis Con-
tumacia poenam ad Judicium Officij praesenę parte ab altera
citto idq pro eo Quatenus Ipsi Taxam damnorum in visione
et provone expressorum Actori persolvant. Citant igitur ad
videndę et audiendę ad persolutionem taxae damnorum in
iungi et id quod Juris erit statui decerni et Sententen-
tiari praesenę alias citatione Ipsa praemissa fusius in se Com-
plectenę in diem hodiernam 1me Cadenę et provenienę
Partibus Ipsis utrisq. et quae Actto Ptr. Citata per D.
Adamum Bojanowski Coram Judicio Officij praesenę Com-
parentibus et Secum Judtrbus Controvertentibus quarum
partium Controversijs Judicium Officij praesenę Coram
se inductis auditis decrevit praesentibusq decernit Quatenus
Comprobet actor damna in frumentis et pratis Sibi
Causata iuxta visionem in Annum proxime elapso repositt.
idq in sequentibus Querelarum Causarumq Officij Judi-
cijs suis post Festum Sancti Jacobi Apli prius et pro-
ximius incidentibus salvo moderamine Judicio suo reser-
vat. Trno Partibus memoratis utrisq in praeallegatis Ju-
dicijs sine quavis adcitatione Conservato Compa-
rendi peremptorio Hicq in Continenę Ssllis R. G. H.
Gregorius Rokiecki de Bronowo authicus et Juratus
palam rvit quia Ipse Citationem Literatt Sigilla-
tam pro Judicijs praesenę Servienę editt Contra praefatt.
Citt ad Bona Przedpełe Kosciołki F. 2da post D. Con-
ductus paschae pxa anno praesenę tum et ejus primam
et qua poena Contumaciae est obtenta tempestive
etc etc. Scribatur iuxta Stylum Cancellariae

Decretum remissionis inter NN Niegorskie
et Religiosos Patres SJ Zorominenses
In Causa et actione Iudiciaria infrascrita in
ter Instigatorem Iudicij Officij nostri ejusq
Delatores NN Albertum Niegorski et Sophi-
am de Mianowskie invicem Conjuges et qui-
dem Actricem cum assistentia Mariti sui
actores ab una et Religiosos in Christo Pa
tres Bartholomeum Rodziewicz SJ Domus
Missionis Zorominensis Superiorem et cuius
vis Nominis Przyborowski ejusd Missio
nis Presbiterum nec non HH Stanislau-
um Zakristian tum coquam et Pelionem
de nominibus ignotos aliosq Ipsorum
Religiosorum Patrum Famulos Ipsos de
nominibus et Cognominibus melius no-
tos et quid Famulos cum Dominorum
authoritate et assistentia adhaerendo
Protestationi et Vulnerum obductioni co-
ram actis authenticis Regni factae se
cundo post obtentum super Ipsos Contu
maciae poenam ad Iudicium Officij Ipsorum
Parte ab altera citto Ideo quia Ipsi
no attentis Constitutionibus Regni
contra oppressores personarum nobilium
Sancitas et quid Ipsi Religiosi Patres
non paterne cum actrice procedendo
canq demonio ab annis circiter viginti
obsessam et in eadem sua gravi afflicti
one ad protectionem Beatissimae Virgi
nis Mariae recurrentem et pro Indulgentijs

In Festo Purificationis Gloriosissimae Virgi-
nis Mariae ad Ecclesiam Zerominens
per Maritum advectt ibique in devotio
ne per aliquod dies commorantem au
xiliumque Ipsi Ipsi de super Concessum
in praedicto sua afflictione exposcentem
loco cujusdam Opis obiecta improbabi-
li impostura ex Ecclesia educi deman-
darunt Ipsi vero Famuli mandata
Dominorum Ipsi ut supponit exequentes
eandem actricem ex Ecclesia eductt et
ad Xenodochium adductt in terra di
stractt Capite et pedibus insessis cum su-
ma sua actricis Infamia statu ejus
nobilitari non considerato ne senili aeta-
te imbecillitateque muliebri attentt Vir-
gis plus quam centum plagis ad pro
fluvium sanguinis castigarunt vul-
nera inflixerunt morbum in hucusque
durantem causarunt per inde con-
teges Regni charitatemque proximi pro
cesserunt poenas legibus Rni descriptt
succubuerunt pro quibus Ipsi decer-
nendis nihil: omninus Ipsi Religiosos
patres pro statutione praedictorum Fa
mulorum qui praesens citatione apud Ipsi
arestant ad sumandas de Ipsi poenas
praesens citant alias citatione Ipsa praemis-
sa tusique in se complectente in diem
hodiernam 1me cadente partibus Ipsi

utrisque

utrisq et quidem actorea p n albertum Niegorski suo et consortis suae nne ptratt p G Jacobum Kysicki coram Judicio Officij praesens comparens et secum Judler controvertentibus quarum partium controversijs auditt et bene pensatis ex rationibus coram Judicio Officij praesens inductis non subesse causam eandem Jurisdictioni Judicij Suj adinvenit verum eandem ad quem de Jure spectat remisit remittitq praesens cum toto effectu Judicandi et decidendi hicq in continenti M R C H Gregorius Rokiecki de Bronowo authenticus et Juratus palam rvit quia Ipse citationem literatt sigillatt pro Ornis praesens servienti editt Cny praefatt citt ad B Bonatow possessioni citt subiectt praediumq ibidem sitt B 7 post dominicam conductus Paschae tum et ejus primam ex qua poena contumaciae est obtentt &c scribatur juxta stylum Cancellariae

Reiectio Causae inter Kęsice et Miłobędzyno.

In Causa et Actione Judiciaria infrascripta int G Joannem Kęsicki actorem ab una et G Franciscum Miłobędzki Bonorum Mogielnicka Haeredem ad Judicium Officij praesens parte ab altera citt. idq pro eo. Quatenus Ipse L Blazey Subditum Ipsius de Bonis Mogielnicka haereditt. ad dandum verum et fidele testimonium seu Evictionem Actoris ratione equi ab Ipso per actorem in nundinis Bielscensi acquisiti ac post G Krasniewski retro venditi nostro coram Judicio statuat qua propter citatur ad videndum et

audiendi ad statutionem ejusdem Subditi Sen
tentia Judicij Officij nostri stringi praesenti alias
citatione Ipsa praemissa fusius in se Comple
ctenti in diem hodiernam Imae Cadenti Partibus
Ipsis utrisque et quia actio Plr. Citata per G.
Felicianum Kisielewski Coram Judicio Offi
cij praesenti Comparenti et Secum Judlr Con
trovertenti quarum Partium Controversijs Ju
dicium Officij praesenti Coram se inductis
auditis hoc Id Judicium Causam praesenti
rejecit reicitque praesenti ad Inscriptionem
et incidentiam Causae G. Josephi Karski
G. Woznicki intentatae decidendi et judicandi
in Rgroque pendenti Hicque in Continenti Mlis
R. G. H. Gregorius Rokiecki de Bronowo
authcus et iuratus palam vit quia Ipse
citationem Literatae Sigillatae pro Tmis
praesenti Servienti editae contra praefatae
citatae ad B. Villae Mogielnicka F. 4ta
post Dominicam Ramis Palmarum proxima
anno Currenti detulit &c scribatur iuxta
stylum Cancellariae Quadlem.

Rejectio Causae inter Consortem N. Korytowski et
Gnosum Slepkowski

In Causa et actione Judiciaria infrascripta inter GG
Nicolaum Korytowski et Franciscam Wozni
cka invicem Conjuges et quid Consortem in assi
stentia Mariti sui Actores ab una et G. Jaco
bum Slepkowski

In Termino hodierno ex citatione literali Ca
strensi Capitaneali Plocensi Tenoris Sequentis Tho
mas Gregorius a Dębowa Gora Dębowski Plocensis

plenarius

Plonscen. &c. Capitaneus Tibi G. Jacobo Slepkow
ski de personis Bonisq. Tuis Gnaliter omnibus
Vigore Regio et nostra qua hac in parte fun
gimur Capitaneali authoritate mandamus
ut in Terminis Querelarum Causarum
Officij Judicijs Feria Secunda prius et pros
ximius ab hinc in Castro Plocensi Celebran-
dis pl. ac peremptorie Compareas ad In
stantiam Gnosor. Nicolaj Korytowski et
Franciscae Woznicka in vicem Conjugum
actorum qui Te et quid Maritata Consors
cum Suj Mariti authoritate et assistentia
citant post translapsum Trnum seu Trnos
si qui Sibi actoribus ob rem prosecutionem
Causae praesens Sunt translapsi nempe ad pa
ratam Banitionis poenam circa manifesta
tionem ex parte actorum super Te obtentae
nec dum super Bonis Tuis peractam exe
cutionem adcitant Te cum ea in Causa Tu-
re procedi Solutionem Summae quingentorum
Tymphonum una cum provisione ab eadem
proveniente Decreto anteacto Judicij Officij
praesens Sibi actoribus Solvi injunctae nec dum
persolutam exolvi demandari ac id quod Jus
et Justicia poposcerit exequi et Sententiari
praesens ad videndum et audiendum citaturis Senten-
tia Te Judicio Officij nostri ad praemissa stringi So
lutionem Summae praecensitae Quingentorum
Tymphonum una cum provisione Sibi actori
bus persolvi injungi decerni et Sententiari
Sitis itaq. Trno adveniens pariturus et Judicio
responsurus Datum in Castro Plocensi Feria 5ta
post Festa Solennia paschae proxima Anno Do
mini 1744to in diem hodiernam incidente
et provenientem partibus ipsis utrisq. et

quid

quid Actorea per q Felicianum Cutkowski
Specialiter inscriptum Plenipotentem
citatus q Stepkowski personaliter coram
Iudicio Officij Pseny Comparentibus et Secu
Iudlter Controvertentibus quarum par
tium Controversijs Iudicium Officij Pseny
Coram se inductis auditis attenta inscri
ptione per q Antonium Bęski super sum
mam pro qua actor agit inscriptt et per
citatum productt causam praesens Iudi
cium Officij Pseny rejecit rejicitq Pseny ac
Inscriptionem et actoratum citati ejd q
Bęski instituta et in regestro pendens deci
dens et Iudicans in continenti MRGH
Gregorius Kokiecki de Bronowo authentic
et Iuratus palam rvit quia Ipse Cita
tionem literatt sigillatt pro Trnis Pseny
Serviens editt cons Pfatt citt ad Bona Ste
pkowo NN Feria Sexta post Festa Solen
nia Paschae proxime Pterita Anno Pseny
detulit exportavit &c Scribas iuxta stylum
Cancellariae

Banita q de Gembarthij Zottowska per Successo
res ot Mci Ioannis Machczenski Thesaurarij
Terrae Dobrinens
In Termino hodierno ex Decreto Tribunalitio
Regni Petricoviens inter Partes infrascrias Pro
lato Tenoris Sequentis. Actum Petricoviae in
Iudicijs Ordinarijs Gnalibus Tribunalis Regni
Feria Tertia ante Festum Sanctorum Si
monis et Iudae Apostolorum proxima An
no Domini 1743tio inter Successores ot
q Ioannis Machczynski Thesaurarij Dobri
nens

nem actores per q Ludovicum Machczynski
suo et fratrum suorum nomine plr. Mcos
Szembeki Capitaneos Voronecen. citt actores
et Iudicen. per q Mathaeum Binkowski suc
cessores ob Illustris Mci Niszczycki Castella
ni Raciązcen. itid. citt actores et Iudicen. per
eund. Per Illustrem admodum Ludovicum
Praepositum Radzikowien. Joannem et Ca-
simirum Bromirski citts per q Joan
nem Bromirski suo ac fratrum suorum
nne plr. qq Sutkowskie conjuges citts per
q Theodorum Myszczenski q Antonium
Bromierski minorennem citt per eund. Re
lictt et Successores ob Mci Miroslai Gem-
barth ac alios citts per q Michaelem Met
lin Iudicium Psens ordinarium gnale
Tribunatt Rm Petricovien. decidend. cita
tiones et Trnos per partes ad Iu
dicium suum editt causam praesen.
cum toto ejus effectu ac partibus Ips ad
officium Castren. plocen. primos et pro
ximos Querelarum officij ejusd. Trnos
post Dominicam Conductus Paschae in an
no futuro et 1744 celebrand. remittit
Iudicand. quod officium Solutionem
Summarum una cum provisionibus si
juste provenerint cuj et per quem Lme
Competierit injunget in eod. Trno Iuris Da-
tores Bonorum Oneribus obnoxiosum ad evicti-
onem stringet et itid. Solutionem Summa-
rum per eosd. ex Onere evictionis Cautae et in
scriptae Ips officien. Demandabit partesq. in

omnibus et singulis prætensionibus pro exigentia
negotij et Trnorum eorunq ac documentorum
et Justitiæ Finaliter præcisa omni apellatio
ne et non obstantibus quibusvis manifesta=
tionibus et Trnis perquemcunq in protra=
ctionem Justitiæ conquirendæ et opponendis
decidet et disjudicabit. Satisfactionem cuj et
à quo competierit præstandæ sententiabit et
adinvenit legalitatem processus cognoscet,
cujus Officij Decisioni partes parere et aqui
escere sub pœna Banitionis ~~Super~~ in ibidem
super contravenienq Toties quoties opus fuerit
publicandæ debebunt et tenebunt Decreti Exen
Vigore ex Protocollo Decretorum Judicij Tri
bunalitij Rni Petricovien extractum Jose=
phus Akawieczyn Kawiecki Ensifer Terræ
Dobrinen et Judex Deputatus Palatinatus
Syradien protunc locum tenens Judicij Ter
restris Syradien manu propria Kawiecki
manu propria legit Wotkowicz locus Sigil=
li Judicij Mius tum quoq ex adiutatione lite
rali Sigillata Castren Capitaneali Plocensi Te=
noris sequentis Thomas Gregorius a Dębowa
Gora Dębowski Plocensis Plonscen ~~etc~~ Ca=
pitaneus Vobis G: Franciscæ De Gembarthy
olim Mci Michaelis Gembarth Subdapife=
ri Dobrinen Filiæ G Joannis Zołtowski Consorti
tum Mus Constantiæ De Paprockie olim Mci
Mirostaj Gembarth Thesaurarij Dobrinen
Consorti relictæ Viduæ Matri ac Successo=
ribus ejusq olim Mci Gembarth Thesau
rarij Dobrinen scilicet Filijs et Fili=
abus Tecum ad præsens relicta Vidua
procreatis

procreatis Bonorum Villae Bątkowo Rochny
Antecedaneis haeredibus Illustri et Mcae Mar-
tiannae De Iwanskie Primi olim Illustris Mci
Stanislai in Niszczyce Niszczycki Castellani
Raciązieny ad praesens Secundi Voti Mci Szem-
bek Capitanei Voronecen Consorti et ab eodem
olim Illustri Priori Marito Dominae ad Vi-
taliciali nec non Successoribus ejusd olim
Illustris Mci Castellani Raciązieny eorund
Bonorum Villae Bątkowo Rochny Juris
haereditarij Quesitoris tum Illustri admo-
dum Reverendo Ludovico Praeposito Radzi-
kovien Gnosis Casimiro Ioanni Fratribus
inter Dos Germanis Bromirskim Bogumilae
de Tłubickie primi ot G: Antoni Bromirski
Vicenotarij Castren Bobrovnicen ad praesens
Secundi Voti G Pauli Suthowski Consorti
Matri a priorig Marito Dominae ad vitali-
ciali nec non Antonio Bromirski Filio
minorenni in primo Voto Tecum ad prae-
sens G Suthowska procreato alijsq Siqui
estis Successoribus ot G Mathaej Bromir-
ski Bonorum memoratorum Villae Rochny
Possessoribus de personis Bonisq Vestris
Gnaliter Omnibus Vigore Regio et nostra
qua hac in parte fungimur Capitane-
ali authoritate mandamus ut in Ter-
minis Querelarum Causarumq Officij
Judicijs F2 prius et proximius ab hinc
in Castro Plocensi Celebranq ptr ac pere-
ptorie Compareatis ad Instantiam ad
modum Rndi Theodori S. Jesu Magistri

nondum Professi tum Gnosor Ludovici Casimiri Ignatij Dionisij et Josephi Machczynskich olim Mci Joannis Machczynski Thesaurarij Dobrinen Filiorum et Successorum Actorum qui Vos maritatt cum Vestrorum Maritorum Virgines et Minorennes si qui estis cum Tutorum de Jure incumbentium Actores natu minores cum Fratrum natu majorum authoritatibus et assistentijs revificatorie revificando Vobis Causam et actionem Judiciariam Vobis ad Judicium Tribunalitium Rni Petricovien pro Decretum Solutione Summae Duorum Millium Tynphonum instituta et intentata ab eodemq Judicio Tribunalitio Rni Petricoviense per Decretum in eo Remissionis latt ad Judicium Officij nostri deventt mortequ ob Mci Michaelis Gembarth Subdapiferi Dobrinen parentis Tuj supraxri ptt G Zottowska citt interrumptt nondum decisam citant seu potius ad paratam Causam eandem et actionem Judiciariam paratosq quosvis Trnos et Jurisgradus praecipue Decretum memoratt Tribunatt Rni Petricovien Remissionis ad Judicium Officij nostri adcitant ulterius Vobis cum ea in Causa Jure procedi Solutionem Summae una cum provisione injungi idq quod Juris et Justitiae erit decerni et Sententiari praesens sitis Trno parituri Datt in Castro Plocensi 7 post Festa Solennia Paschae

proxima

proxima Anno Domini 1744to Vigore itaq
praeinsertt Decreti Tribunalitij Rm Petricovi-
ens ac adcitationis conservationisq Ipsi Trm
in diem hodiernam incidens partibus Ipsi
utrisq et quidem Actorea per G. Ludovicum
Machczynski Thesaurarius Terrae Dobri
nens suo et aliorum Actorum nne ptr citt
ad Indicens Actorea pro Interesse Illustri
um Mcor Szembekow Conjugum Capita
neorum Voronecens ac Successorum olim
Illustris Mci Stanislaj Niszczycki Castel-
lani Kaciązien per G Casimirum Roman
Inscriptum Plenipotentem pro Interesse
relictae et Successorum olim Mci Miroslaj
Gembarth Thesaurarij Terrae Dobrinensis
citt per G Franciscum Turski Pleni
potentem inscriptum GG Bromirsci et
Sutkowsci citt per G Joannem Bromir
ski suo et Fratrum ac Filiastris mi
norennis nec non GG Sutkowskich nne
ptr coram Judicio Officij Pzens Comparens
et secum Judlter Controvertentibus quas
partium Controversijs Judicium Officij Pzens
Coram se inductis fauditis insistendo De-
creto Tribunalitio inter Successores ob G Jo-
annis Machczynski Thesaurarij Dobri
nens actores ab una et Suprascriptum
Mcos Szembeki Capitaneos Voronecens ac
Successores ob Illustris Mci Niszczycki Ca-
stellani Kaciązien Actores et Indicen-
tum Gnosos Bromirskie Sutkowskie et
Mcos Gembarthy ut Superius in Compa-
ratione

ritione expressum est: Parte ex altera Petrico-
viae in Judicijs Ordinarijs Tribunalis Rm
Feria tertia ante Festum SS Simonis et Judae
Apostolorum in Anno pxe elapso prolatto Quo
Decreto Judicium Tribunatto Petricoviensi Cau
sam respectu summarum ac provisionum
per Gg Machczynskie praetensarum tum Evi
ctionis ad quem nam competierit prout Fu-
sius Decretum ac processus in se continetur
ad Judicium suum Crnem Plocense primosq
et proximos Querelarum presens Trnos
post Dominicam Conductus Paschae incidens
ut pote modernos est pro finali decisione
Remissa et ad Judicandae praecommissa Itaq
circa inscras per partes Comparitiones Con
troversijs denuo earundem Partium hac in
Causa inductis et Consideratis Siquidem ad ut
q Francisca de Gembarthy Zottowska ott Mci
Michaelis Gembarth Subdapiferi Dobrinen
Filia praesens in Trno Judiciorum ex continu-
atione sub actu Feriae secundae post Fe
stum Visitationis Gloriosissimae Virginis
Mariae anno praesens celebrandae dissparet et
se Condemnare permittit pro inde Causam praesens
cum comparens Judicium Officij praesens suspendit
suspensamq esse declarat ad Convictionem
dissparens Quam vero Dissparentem nempe
adcitatam de Gembarthy Zottowska Pars
praefata Actorea Coram Judicio Officij praesens
ptr comparens et Trnum eundem hodiernum p
totum Judiciorum praesens tractum legitime at

tentant

attentans ad Jus Juridice per Mlem Rm Gnalem Honestum Gregorium Rokiecki de Bronowo Judlem Tribus et ultra Juris formam vicibus quatuor uti ante ita et post Officiosum Arestum tempestive per Dnum Joannem Mianowski interpositum & per Judicium Officij Pnsens susceptum et Connotatum clamatt et vocatt non tamen Comparens in lucro Solutionis Summarum una cum provisionibus alias in toto seu pro toto lucro negotij sui principalis Judicialiter ac officiose Condemnavit ulterioraq sibi ea in Causa per Judicium Officij Pnsens fieri et decerni postulavit Cujus itaq postulationi Judicium Officij Pnsens Annuendo in vim ejusd lucri ea in Causa obtenti pœnam Banitionis super citata dispparens decrevit ac Ipsammet q de Gembarthy Zołtowska adictt prdsens in Termino dispparens esse Banitam Sententia sua declaravit ad quam publicand Banitionis pœnam Jurascriptt M R G H Gregorium Rokiecki de Bronowo Judlem addidit et deputavit. Qui quid Mlis satisfaciendo Deputationi sud a Judicio Pnsens habitt memoratt Banitionis pœnam modo premisso obtentt et Decrett ac Ipsammet citt dispparens esse Banitam Juri Communi Contrariam et Rebellem hic in atrio Stubæ Judtis ac in alijs locis publicationi Consvetis Pnsens plurimis variæ Condicionis et sexus hominibus alta sua preconica et sonorosa voce proclamavit publicavit et ad notitiam omnium protunc adstans

in dubiam deduxit de quo praesens Ig Mlis eto-
co publicationis ad Judicium Suum rediens
Fecit Relationem post quam publicatam Ba-
nitionis poenam Judicium officij praesens pro
faciend juxta praescriptum legis communis execu
tione Officium Competens videlicet G Franci-
scum Sulenski Burgrabium Castrens Plo-
cens addidit et deputavit Qui G Burgrabius
~~CB~~ CP cand executionem de Bonis ejusd citt
disparens non obstantibus quibusvis Jurium
oppositionibus relatione ad Cassand inscrip-
tionem inscribend ad primam partis actoreae requi-
sitionem Decretiq praesens exhibitionem facere
et peragere tenebit idq sub poenis congre
nitentes Officiales in legibus descriptis Jam
vero citt disparens cand executionem offi
ciose de Bonis suis peragend per se aut
suas quasvis subordinatas non audeat impu
gnare personas idq sub seorsiva Banitio
nis perpetuae poena cons impugnatores
praesens interpositi Decreto. In Continenti
M R G H Gregorius Rokiecki de Bronowo
authenticus et Juratus palam rvit Quia
Ipse Citationem literatt sigillatt p Trnis
praesens servien editt cons praefatt citt ad
B Bątkowo Rochny Die in Data cita
tionis positt detulit exportavit posuit reliqt &c

Banitus Gnosus Josephus Kaniugowski per GG Mo
stowskie

Intermino hodierno exdilatione anteriore majoris G. Josepho
Kaniugowski

kaniugowski per Judicium Officij Prsen. idq adsequen. querelar. Castren. Plocen. Trnos. ut pote modernos cum termini ibid. Contenti Lma Conservatione factt. et hoc in Causa et actione Judiciaria infrascriptt. inter G.G. Franciscum Martinum Michaelem ac Bogumilam G. Thomae Rudzinski Consortem Lmam tum Sophiam Viginem innuptam Mostowskie Fratres et Sorores interse germanos G. Casimiri Mostowski cum ob. Gnosa Feliciana kaniugowska pereatos Filios et Filias et quid. Sorores maritatas cum Mariti Virginem vero cum tutor. de jure incunbentium authoritatibq et assistentijs Actores ab una et Gnosos Joannem ac Josephum kaniugowskie Bonor. Szulerzysz haeredes ad haerend. inscriptioni Authenticae p. G. Paulum kaniugowski, ~~inscptt.~~ inscriptione authenticae p. ob. G. Paulum kanigowski in personam G. Casimiri Mostowski super Summam mille quingentor. Florenor. Polonicalium Arigenteae monetae et hoc in vim dotis Concessae ob. Suprascptt. G. Felicianam kanigowska Consortem ips. suor. vero actt. Matrem respicien. factae et recognitae secundo post obtentam Contumaciae poenam ad judicium Officij Prsentis parte ab altera Citt. idq. pro eo quatenus ips. summam superiq expssam mille quingentor. Florenor. Polonicalium arigenteae monetae p. suprafatt. G. kanigowski inscriptt. et ob. pdictor. actt. Matrem in vim dotis spectantem actt. ut naturalibq Successoribq una cum pvisione p. solvant, quapropter Citand. ad videnda et audienda ips. ad persolutionem pmissae summae una cum pvisione ab eadem Summa ab anno Millesimo Septingentesimo

trigesimo Xmo vigore supra exaratae inscriptionis recognitae
provenientem Sententia judicij Officij praesentis stringi,
et compelli caeteraque pro causae praesentis exigentia decerni et
sententiari praesentem, alias dilatione eadem majoris Jusius praemis
sa in se continentem in diem hodiernam rite ac Lme Cadente
partibus ipsis utrisque et quidem Actis per Gnosum Antonium Malew
ski inscriptum plenipotentem Citata pro interesse G Joannis Ka:
nigowski per Gnosum Antonium Chmielewski plenipotentem
inscriptum Coram Officij Judicio praesentem Comparentem et Secum
Judicialiter Controvertentibus quarum partium Controversis judicium
Officij praesentis Coram se inductis Auditis quoniam G Josephus
Kanigowski in processum intrans in praesenti Trno disparet et Con
demnare se permittit proinde cum comparente hocce Judicium Cau
sam praesentem Suspendit Suspensamque esse declarat ad Convictionem
ejusdem disparentis quem disparentem pars praefatae Actis Coram
Judicio Officij praesentis ~~pro Comparens~~ per suum plenipoten
tem Comparens et Trum eundem hodiernum per totam Judiciorum
audientiam praesentium Lme attentans memoratae Citatae Disparentem
ad jus juridice per M R G H Gregorium Rokiecki de Bronowo
Judicialem tribus et ultra juris formam vicibus quatuor uti ante
ita et post Officiorum Arestum tempestive per G. Jacobum Kesic
ki interpositum et per Judicium Officij praesentis Susceptum et Con
notatum Clamatum et vocatum non tamen Comparentem in Lucro
Solutionis Summarum, alias in toto seu pro toto lucro negotij sui
prin

cipatis de Consensu Judicij Officij Praesentis Judicia
liter ac officiose Condemnavit ulterioraq sibi per Judi
cium Officij Praesentis exequi et Decerni postulavit
cujus Utaq postulationi Judicium Officij Praesentis
utilitate annuendo in vim ejusdem Lucri Lme ea in
Causa obtenti Decrevit ac Praesentibus decernit qua
tenus memoratus citatus Summam eandem pro qua Conve
nitur parti Actus una cum Provisione in instanti sol
vat idq sub poena Banitionis quae in defectu Sum
mae Praemissae una cum Provisione non solutionis
et exinde Decreto Praesenti Contraventionis
prout de facto non est persoluta super eodem Litis dispa
rente per judicium officij Praesentis ex nunc decernitur
Mq R. I. Suprascriptus Honestus Gregorius Rokicki
Judicialis ad publicandam eandem banitionis poenam additur
quiquidem Mlis Satisfacienda deputationi Suae A Judicio
Praesentis habitus memoratus Banitionis poenam modo Praemisso
obtentam et Decretam ac ipsum met Citatum disparentem
esse Banitum Juri Communi Contrarium et rebellem
hic in atrio Stubae Judicialis ac in alijs locis publi
cationi Solitis Praesentis plurima Nobilitate ad judicia
moderna forumq publicum Congregata alta sua Praeconica
et sonorosa voce proclamavit publicavit et ad notitiam
omnium protunc adstantium indubiam deduxit deque
Praesentem Ia Mlis Eloco publicationis ad judicium suum

redeens

fecit relationem post quam publicatam Banitionis pœnam
Judicium Officij Præsens profacienda in præmissis juxta pre
scriptum Legis executione Officium Competens videli
cet G. Alexandrum Glinicki B. C. Plocen. vel quemvis
alium qui prius requisitus fuerit facilius ve Conduci
poterit ad primam Partis Actt requisitionem Decretiq
præsentis exhibitionem de Bonis Citt disparentis eadem executionem face
re et pagere tenebitur idq sub pœnis Contrarenitentes
officiales in Legibus regni ~~sancitis~~ descriptis quam exe
cutionem offiose pagendam id Citt nec per se aut quas
vis Subordinatas audiat impugnare personas idq sub se
orsiva Banitionis perpetuæ pœna Decreto præsentia
interposita. Et addidit et deputavit qui G. B. C. Plocen.
Decretum motionis inter Chamski et Jezewo
In Termino hodierno ex Decreto Tribunalitio Rni
Petricovien. inter Partes infrascras prolato Tenoris
Sequentis Actum Petricoviæ in Judicijs Ordina
rijs Gnalibus Tribunalis Rni Feria Secunda post
Dominicam invocavit Quadragesimalem proxima
Anno Domini Millesimo Septingentesimo Qua
dragesimo Quarto Inter Mcum Adamum in
Jezewo Jezewski Notarium Terrestrem Plocen.
Actorem et Citt per Gnosum Gostomski Mcum
Andream Chamski Ensiferum Plocen. Citt
et Actorem Ptr Gnosos Jacobum et Andre
am Chamskie Citt Actores et indicen. Ptr Ma
gnificum Albertum Jezewski Succamerarium
Plocen. ac alios adcitatos per G. Gostomski
G. Feliciamum Rzeszotarski et alios pro de
ponendo Testimonio adcitatos per G. Casi
mirum Tymowski Judicium præsens Ordinari
um

um Gnale Tribunalis Regni Petricoviense si
quid in Causa Pseny Decretum Anterius Iu=
dicij sui remissionis Causae pro expediendis in
quisitionibus ad Officium Castrens ~~Plocense~~
Gostinens ob Legalitatem Officij ejusd non est effe
ctuatt pro inde Partibus a pœnis Contravensi
onis Quibusvis liberis pronunciatis Causam eand
ad Officium Castrense Plocense primosq et pro
dimos Officij ejusdem post Quatuor ab actu præ
senti Septimanas Celebrand Trnos remittend
censet quod Officium Inquisitiones hac in Cau
sa per Testes fide dignos et rei gestæ benegna
ros non notatos neq in Processus Orginales in
trantes juxta Contenta protestationum hac in Cau
sa factarum et Trnor non involvendo quidquam
alias protestationes et Trnos in tuitu aliorum obie
ctor subsecutos non obstantibus quibusvis ma
nifestationibus et Trnis expediet quibus ex
peditis et comprobatis Causam eand pro Iusto
et æquo exigentiaq legis nihil irresolutum re
linquend salva tamen non nisi ad Definitiva
sententia appellatione reservata decidet dis
judicabit et moderabit cujus officij decisioni
Partes parere et acquiescere debebunt et Tene
bunt sub pœna Banitionis in ibid super par=
te Contraveniens publicand pro quo Termino
educand inquisitionis partes complices sub
onere Causæ Statuere et Testes adcitare adcito
vero sub pœna Banitionis et pœna legibus in
terposita Complices vero Statuendi sub pœna
infamiæ comparere debebunt et tenebunt Decre
ti Pseny Vigore ex Protocolo Decretorum Iudicij
Tribunalicij Rni Petricoviens extradit Iosephus
a Kawieczyn Kawiecki Ensifer Terræ Dobrinens Iu=
dex Deputatus Palatinatus Syradiens et pro tunc
locum Tenens Iudicij Terrestris Siradiens manu propria

Karczewski manu propria legit Gołębowski locus
sigilli Judicij illius in diem hodiernam incidens
et proveniens Partibus Ipsis Utrisq et quiq Actorea
per Mcum Andream Chamski Ensiferum Plocens
Suo et aliorum Actorum xnne plr citt pro interesse Ma
gnificorum Adami Notarij Terrestris et Alber
ti Succamerariq Plocens Jezewskich per eunq Mcum
Notarium Suo et ejusq Mci Fratris suj nomine
pdr pro Interesse Mci Antonij Jezewski Vena
toris Zakrocimens per G. Thomam Jaroszewski
Vice notarium Terrestrem Plocens N Joan
nes Winnicki per se plr Coram Judicio Offi
cij Psens Comparens et secum Judler Contro
vertentibus quibus Controversijs partium Ju
dicium Officij Psens Coram se inductis audi
tis insistendq Decreto Tribunalitio inter M:
Adamum Jezewski Notarium Terrestrem
Plocens actorem et citt ab una et M An=
dream Chamski Ensiferum Plocens citt et
actorem parte ab altera nec non citt et
ad citt Petricoviae in Judicijs Ordinarijs Ge
neralibus Tribunalis Rni Feria Secunda
post Dominicam Invocavit Quadragesima
lem in Anno Psens pro tali quo mediante
hocce Judicium Tribunalitium Causam
Psens respectu Objectar per partes sibi
ad invicem Violentiar in Contens Pro
testationum expssar pro educendis per
Testes fide dignos et rei bene gnaros in
quisitionibus ac Decisione plenaria sal
va tamen non nisi a Definitiva Sen
tentia appellatione partibus reservata ad
Judicium suum primosq et proximos ab a
ctu Decreti post quatuor Septimanas Cele

vre

brandi Trnos ut pote modernos remisit itaque in virtute ejusdem Decreti de Actu Superius expressi Judicium Officij praesentis Circa executionem Contentorum Decreti Controversijs ulterioribus Partium inter se discerptantium nunc Comparens Coram se inductis et Auditis Siquidem Mcus Chamski Ensifer Plocensis nonc Causam et Actoratum suum prosequens Decisionem in Actoratu suo per Judicium Officij praesentis perficiendi exposcendi inquisitiones in probationem objectarum Violentiarum educendi urget M. vero Jezewski Notarius Terrestris Plocensis manifestationem respectu Condicticij Decreti Tribunalicij superius exaratitum et de non subsistentia ejusdem Coram Actis praesentis Feria Secunda post Dominicam Misericordiae ac relationem extraditae Citationis pro Judicijs Tribunalicijs Rnis in Virtute ejusdem Manifestationis coram ipsis Actis praesentis Feria Sexta similiter post Dominicam Misericordiae proxime praeteritis factae et inscriptae producit et remissionenem obstantibus praemissis ad eadem Judicia Tribunalicia Rnis urget cum autem Decisio Causae non obstantibus quibusvis manifestationibus et Trnis Judicio suo uti sub alterno Decreto est praecomissa exinde Mco Chamski Ensifero Plocensi posse inquisitiones educere Declaravit declaratque praesentis quod Decretum M Notarius Terrestris Plocensis pro Juridico non suscepit sed ab eodem M Albertum in Mochowo Zołtowski Judicem et Substitutum Vice Capitaneum Castrensem Palatinatus Plocensis ad Judicia Tribunalitia

Rni Petricoviensia ut Juris est movit ejusq mo
tioni suae locum Deferri postulavit et Mcus Ju
dex Sentiens se in praemissis nihil temere egisse
imo omnem Juris gradum observasse eandem motio
nem admisit et locum detulit Conservandae
Trnum partibus memoratis utrisq in ejusdem
Judicijs Tribunalitijs tum dum et quandam
Causa praesens ex Regestro sibi Competenti
ad Judicandum Sme clamata et vocata nici
derit sine ulla adcitatione Comparendi
peremptoriae Similiter quoq et mcus Chanski
Ensifer Plocensis ex quo Mcus notarius in pro
tellationem Justitiae et enervationem fortu
nae suam interposuit motionem eundem Mcum
Judicem Castrensem Plocensem movit ejusq motioni
suae locum deferri postulavit et mcus Judex
cernens se itidem in omnis Juris gradum obser
vasse eandem motionem admisit Trno partibus
memoratis utrisq in praecensitis Judicijs
Tribunalitijs Rni Petricoviensis Dum et
quandam Causa ex regestro sibi Competenti
clamata et vocata inciderit sine quavis
adcitatione Comparendi peremptorio Con
servato Decreti praesentis Vigore.

Decretum Condescensionis inter Inter G. Jacobum Uzdowski
Praefectum Guardiae Sacrae Regiae Mttis et Reipublicae et haeredes
et Possessores Bonorum Wiadrowo.
In Causa et actione Judiciaria Infrascrta inter G. Jacobum Uzdowski
Praefectum Regiminis Guardiae S. R. Mttis Contributionis Capitalis
ex Palatinatu Plocensi Exactorem provenientem ac totum Regimen.

576a

Actor ab una et hered es et Possessores B. Wiadrowa inhorando
Targa ex Thesauro Rni Ordinatt. ad Judicium Officij presen.
parte ab altera citt. sdq pro eo Quatenus Ipsi Contingens Subsidij
Charitativi ab ultima quietatione vtenti persolvant Quietationes
de persolutis nostro Coram Judicio component Citantur vigt
advidend et audiendum ad Solutionem in tantam eam Contingen
Subsidij Charitativi et comportationem quietationum per Sen-
tentiam in Judicij Officij nostri compelli pseu alias citatione
Ipsa pmissa fusius vti se Complecten in diem hodiernam
rite et sine cadem Partibus Ipsis utriq et quib citatorea per S.
Josephum Wolski Sorzantem suum et totius Regimins
Guardiæ Sacræ Mttis nrae citata per S. Joannem Mia
nowski Coram Judicio Officij presen Comparentibus et secum
Judr Controvertentibus quibus partium Controversijs Judicium
Officij pseu Coram se inducit audit Decidendo Trium Partis
dicti decrevit pseribq decernit quatenus Quatenus Pars citt.
Quietationes de Contributionibus Capitalibus pro quibus ex B.
Wiadrowa Sorteq olim S. Wiadrowski provenientes Convenit
comporter. pro Sequentibus Judicijs post Ff S. Jacobi Apli
pns et proximis inciden sdq sub succubitione in Causa
Trium Partibus memoratis utriq impallegatis Judicijs sine
ulla adcitatione conservando Comparendi peremptorio
Decreti pseu vigore. Hicq in Continenti Mr Rni Gnalis St Gre-
gorius Robiedzi de Bronowo Judex palam
recognovit quia Citationem literatis Sigillatis pro Trium
pseu serviens edit Contra pfatos citt. ad B. Wiadrowa
Curiamq citati ibidem Sitt. Ff. Sta post Dominicam
Conductus Paschæ proxe pteritt Anno pseu detulit
et portavit posuit reliquit et depositione sua Juris est
notificavit de quo pseu Idem Mttis fecit relationem.

Bartus Haredes et Possessores B. Golosina et Golosinka
per Eosdem.
In Causa et Actione Judiciaria instantia inter Prænum
Jacobum de Uzdowski Profectum Regiminis Guardiæ
Sacræ Regiæ Mttis Contributionis Capitalis ex Palatina
tu Mazov provenien Exactorem actorum Regimen
actt ab una et Haredes atq Possessores B. Golosina
et Golosinka Sortium q olim S. Ludovici et Stephani

(assat et non est verisimile Franciscum Antonium Superius)

Kociechich in Gołosino. ac Sortis olim Petri Zglenicki in Gołosinko adhaerendo Tarcffa ex Thesauro Rni emanatt ad Judicium Officij praesen. parte ab altera citt. idq pro eo Quatenus Contingens subsidij Charitativi ex B. Vestris Ipsorum proveniens retentt. persolvant. Quietationes de persolutis contributionibus in Instanti Comportent. Citam igitur ad videndum et audiend. ad Solutionem Contingentis et Comportationem instantaneam quietationum per Sententiam Judicij Officij nostri stringi et Compelli praesen. Alias citatione Ipsa pmissa fusius in se Complecten. in diem hodiernam rite ac lme cadem. Partibus Ipsis utrisq et quia actorea per Gnosum Josephum Wolski Sierzantem suo et totius Regiminis Gvardiae Sacrae Regiae Mtis. nomine Plr. Tandem pars pfata citt. coram Judicio Officij praesen. Plr. comparens et Trnum eund. hodiernum per Totam Judiciorum praesen. audientiam lme attentans memoratt. Citt. ad Jus Juri dicto per mlem Rni G. Honestum Gregorium Rokiecki de Bronowo Judlem tribus et ultra Juris formam vicibus quatuor uti ante ita et pos Officiosum Arestum tempestive per G. Antonium Malewski interpositt. et per Judicium Officij praesen. susceptum et connotatum Acclamare fecit quae Pars citata taliter clamata et vocata existens non stetit nec Juri Comparuit imo ut Idem Mlis retulit Contumax exstitit. cuius Contumaciam Pars citata Coram Judicio Officij praesen. accusando petijt poenam Bnis decerni aliaq in talibus Juridice fieri Solita fieri et exequi postulavit Mlemq Rni Gnalem quemvis addi et deputari affectavit. Et Judicium Officij praesen. Juri Communi affectationiq partis citt. uti licite annuendo Mlem Suprascrum Honestum Gregorium Rokiecki Judlem addidit et deputavit Qui quidem Mlis exequendo munus deputationis suae a Judicio praesen. habitae memoratam Banitionis poenam modo praemisso obtentt. et per Judicium Officij praesen. decretam ac Ipsammet Citatam Juri communi Contrariam et rebellem hic in atrio Stubae Judlis ac in alijs locis publicationi consuetis praesen. plurima nobilitate ad Judicia moderna Forumq

Cassatur non extradatur ob similem transactionem in eodem nozo inter easdem Partes in terminis simplicibus et allegatis

publicum congregata alta sua praeconica et sonorosa voce proclamavit publicavit et ad notitiam omnium protum Praesentium in dubium deduxit de quo praesentem Idem Mus eloco publicationis ad Judicium suum rediens fecit relationem. Cassat

Decretum Evasionis praestitae inter G. Bromirskij et M. Jezewskij.

In trmnō hodierno ex Decreto anteriore Judicij Officij Officij psenę inter Gnosos Joannem Patruum et Paulum Filiastrū Bromirskie actū et MM. Adamum Notarium Trrem et Albertum Succamerariū Plocenę Jezewskie ac aliosq in processum intranę ratione Contentor Cttnis et ponis in eodē Derō expssor Citatō F. 2 in Cranō F. Purificationis SV Mariae Aō ad psens Currenti lato, quo mediane idē Judicium, quo ad interesse M. Alberti Jezewski Succamerariū Plocenę Evasionem juratoriam ejē in eam rotham put GG Bromirskie nec verbis affecit, nec M. Notarium Fratrem suum ad faciend Violentiam incitavit, nec G. Bromirski Concussionibus ac Pugnis afflixit, nec se in ullam violentiam implicuit nec in quopiam est reus in Lequenę Querelat. Plocenę Trmnis ut pote modernis Stanę injunxerat

idq cum trmni in ibiq contenti Imta conser-
vaone facta, alias eoq Dero latiore in se
~~de pro~~ Complectenq Pmissa ac alia ibiq
exarata, in diem hodiernam incidenq et
pvenienq Ptibq ips utrisq et quiq Actoreq Pto
Citto M. Alberto Jezewski Succamerariq Plo-
cenq pttr coram Judicio Officij Psenq Compa-
renq, et secum judttr Controvertenq quar
Partium Controversijs Judicium Officij Psenq
coram se indictis exauditis decrevit ac Psenq
decernit quatenq Satisfacit M. Albertus
Jezewski Succamerariq Plocenq Comparens Citto
Dero ipsi injunctae Evasionis in anteactis Judicijs
prlato, et ad pnuntianq ejq juramenti rotham
M. R. G. H. Gregorium Robiecki Judtem addidit et
deputavit, quo sic Mli rothisanq juramentum
Corporale ad imaginem Crucifixi Dni ftexis
genibq observatis ta debita pstanq juramen-
tor Solennitate in facie Judicij Officij Psenq
rotha in anteriori Dero expssa sic M. Jezewski
pstitit, itaq Judicium Psens eo attento eunq M.
Succamerariq Plocenq ab Objectis et trmno
et et Causa ac quavis impetitione liber
fecit et pnuntiavit prout Psenq pnuntiat
Dero sui Vigore.

Maior inter. GG. Mdzeskie & Kaweckie et alios

In Causa et Actione Iudiciaria infrascrâ inter Instigatorem Iudi
officij Pzenę ejusq delatores. GG. Sophiam de Kanigowskie Re
lictt olim G. Jacobi Mdzeski Consortem viduam Matrem ac Pau
lum Mdzeski Filium Actt ab una et GG. Instigatorem Iudi
cij Officij nostri Ludovicum Kawecki et Theressiam de Mdze
wskie invicem Conjuges ejusd G. Instigatoris Partem adhaerenę
et quid Maritatam cum assistentia Mari Ipsius ad Iudicium
Officij Pzenę parte ab altera Actt Ldq in eo Quam minimum de
quadam Condemnatione super Se Actoribus Cassandę

Cassat

Prout infra scripta pars actoria cassandę infra no=
minatam partem Cittam cassandę ad Iudicium
officij praesenę citatione sua literali sigillata
citavit tenoris sequenę Thomas Gregorius a Debo=
wa Gora Debowski Plocenę Plonscenę etc Capitaneus
vobis Gnosis Instigatoris Iudicij officij nostri
et Ludovico Kawecki atq Teressiae de Mdzewskie
invicem conjugibus eiusdem G. Instigatoris parti
adhaerenti de Officio personis bonisq vestris
Gnaliter omnibus vigore Regio et nostra qua
hac in pte fungimur Capitali authoritate
mandamus, ut in terminis Querelarum Causarum
officij Iudicijs F. 2 prius et proximius ab=
hinc in Castro Plocenę Celebrandis pstr ad
peremptoriae compariatis ad instantiam alte=
rius Instigatoris Iudicij officij nostri eiusq
delatorum GG. Zofiae de Kanigowskie relictae
otm G. Jacobi Mdzewski consortis viduae ma=
tris ac Pauli Mdzewski Filij actorum qui vos
et quidem Maritatam Consortem cum assisten=
tia Mariti sui qm primum de quadam conde=
mnatione super se actoribus cassandę ex Importu=
na tui G. Instigator evidentem pti adhaeren=
te pstando favorem instantia in causa occasione
certarum intervenientiarum vere injustarum sibi
Actoribus p vos uti jam inita quadam complanatio=
ne intuitu amplius non promovendae actionis sub=
reptitie instituta exinde illeitime ac illegalit
imo vexatoriae in Iudicis nostris optentae arripu=
erint, idcirco non patiendo super se Iuris nexum
pro cassatione eius agunt vosq citant ad videndum

et audiendu eandem condemnatione nutig Reis
Basi inizam Tolti Caspari nallitatisq vitio sis
actores pristino intaminatd fame declarari
restitui gradui te autem pars adherens. ratione
actor indebite institutop cepsu aggravationis
pro detinendis Et p dris Judicio nostro arbi-
trarijs sententiari repsionem litis expensar
demandari ac idquod jus iustitia et dgtas suaserit
et pposuerit decerni litis termino advenienti
p parituri et judicialit responsuri. Datt in ca-
stro Ploene feria 3tia post Dominicam Condu-
ctg Paschd proxima Anno Dni 1744 in diem
hodiernam incidente et proveniente ptibg Ipsis utrisq
et qdem actoria causandd et negotij cattis p. Jo. Sa-
lutor Modrewskij pexhibiterium Quarcid Jacobe Re-
gid Mtis suo et aliorum causandd actorum nme pro-
nabit citte causandd p. Bartholomeum
Goszczichij coram Judicio officij p.ne compa-
rentibg et secum Judiciatibg controvertentibus
quarum partium controversijs Judicium officij p.ne
coram se inductis auditis teneri compatentem
ptis citte causandd p duere ptenipotentiam a prin-
cipatug Regijs decrevit. Judicium officij p.ne et ut
p duat decernitq p.entibg tandem ad repositionem
esiusd comparentis ptis citte causandd hoc idem
Judicium dedit et decrevit dilationem majori p. Ludo-
vico Kawecky citte causandd ex quo causam majoris
importantid in Judicijs Terrestribg Zakroczinensibg
in Rowe miasto celebratis profunc attentat quam
probabit literatorijs documentis dictante tege
cum ceteris Judicium officij p.ne causatur
p.ne suspendit suspendendq ee declarat adsequen-
tes post festum S. Jacobi Apostoli Judicium castrense
Ploene terminos incidentes terminis ptibg memo-
ratis utrisq in prolegatis Judicijs sine ulla ad
citationem conservando comparendi peremptorie. Dein-
de incontinenti mihi Rni Inalis M. Gregorij Re-
sinigaficz hilecky de Bronowo Autentico et Juratg Scriptam de-
cognovit qa ipse citationem literalem Sigillatam
pro Terminis p.ne ad causandd servientem
editt cone p.fatte citte et qdem cone p. Instigatore
hic in Cancelaria p.ne cone vero ptem eius
adherentem ad bona Uiazdowo cuiusq citte ibidem
citt S. post D. conductg Paschd proxime pteri-
ta Anno p.ne detulit exportavit posuit reliquit.
Et idq in instanti

et depositione notificavit de quo praesens idem mlis fecit relationem quam quidem relationem idem recognoscentes in omnibus punctis approbaverunt confirmaverunt et rathificaverunt quam quidem praesens approbat confirmat et rathificat.

Dilatio inquisitionis inter Jezewo et Malewo

In Causa et Actione Judiciaria infrascripta Inter Instigatorem Judicij Officij praesens ejusque Delatt Mcum Adamum in Jezewo Jezewski notarium terrestrem Plocen Dominum et Nr Joannem Koscielewski Bonor Rombiec Et alior eo pertinentium ad Ministratorem necnon Laboriosos Andream de B. Jezewo Tabernatorem et Albertum Pietrzak de B. Kisielewo Possesioni Mco Actori Subiectt Subditt et quia eosd Subditos Cum assistentia Competenti Actt ab una et Gnosos Valentinum Parentem et Stephanum Filium Malewskie ac honestam Cujusvis nominis Nagrodzka ejusd G. Stephani Malewski Famulam et quia eand Famulam Cum Domini ipsius assistentia Adherendo pte stationis vulnerum obductioni damnor visioni Authentice factt Secundo post obtentam Super ipsis Contumaciae poenam ad Judicium Officij praesens parte ab altera Citatos ideo quia ipsi et praecipue G

Stephanus

Malewski in Cuntigua Vicinitate Cum Mco Actt
Commanenq Jura tamen Vicinitatis minime obser
vando imo in contrarium Legum Regni infrascra
vetantium pcedenq pconcepto quod Contra
Mcum Actt iniquo odio eunq in Locis Varijs
Etiam publicis Coram Varijs personis Lesit
Diffamavit verbisq injuriosis honorem Summo
pere Carpentibus affecit nec ab eisq Lesionibq
in hucusq Cessat Subditt actoris in Majorem Domi
ni eorum angarisationem oppressit Concussit vulne
ra in obductione expressa inflixit eanq Famulam
Suam ad Ledendum Mcum Actorem fomentavit
et instruxit N. Koscielewski aquis Submergere atten
tavit damna invisione expressa intulit personas
non nullas ad Super in equitanq B. Grqmbiec ani
mo Mcum Actt opprimendi Subordinavit et
armis Suppeditavit et alias innumerabiles
violentias in interogatorijs exprimenq et inqui
sitionibq deducendas peregit et perpetravit ips
vero G. Valentinus Malewski Parens eunq

Filium suum abcisæ Violentijs et oppressionibus
ad multiplices Mci Actt expostulaones non Coer
cuit imo omnem Conniventiam Pbuit perq Pmis
sa Contra Leges Regni processerunt pœnas una
cum Solutione taxæ Vulnerum inflictorum
ac recompensatione damni illatt Succubuerunt
pquibus super ipsis decernenæ Psentibus Citanq
alias Citaone ips Pmissa fusius in se Comple
ctente in diem hodiernam Lme Cadente par
tibus ipsis utrisq et quiæ Actt p Mcum Adamum
Jezewski Notarium Terrestr plocen Suo et aliorum
Actt nne plr Citata p Gnosum Valentinum
Malewski Suo ac aliorum Citatorum nne plr Coram
Judicio Officij Psen Comparentibus et Secum
Judicialiter Controvertentibus quarum partium Con
troversiis Juditt Officij Psen Coram se inductis
Auditis decidenæ Citationem Partis Actt ad Affe
ctationem partium Utrarumq hoc iæ Judicium
dedit et Concessit dilationem inquisitionis parti
utriq ad Sequen Querelarum C. P. Trnos prius et proxi
mius abhinc in C. P. celebranæ Trnum Partibus memoratt
utrisq

in Pallegatis Judicijs sine quavis adcitaone Conser
vando Comparendi peremptorium et quoniam Mcus
Actt in instanti Vigore ejusd dilationis deducend
inquisitionis M.R.G. quemvis ad Rothisand Super in
Corruptionem testium p Judicium officij Psen addi
et deputari et Judicium officij Psen Juri Commu
ni affectationiq ejusd Mci Actt uti Licite Annu
end M. Ipi R.G. H Gregorium Rokiecki de Bronowo
Judicio Suo adstantem addidit et deputavit quo
sic M. Rothisante Mcus Jezewski Notarius Terestr
C.P. Juramentum Corporale ad Imaginem Crucifixi
Christi Domini observata debita Pstandor Jura
mentor Solennitate. in eam Rotham ut testes Con
tra partem Citatam ad inquisitionem inducendi
non Sunt Corrupti nec informati aut aliquovismo
do appretiati Deo et Sancta Jesu Christi Pas
sione ita ipsum adjuvante in facie Judicij Offi
cij Psen flexis Genibus Suo et Aliorum actor
nne Pstitit et fecit post qd Pstitum Juramen
tum testes Suos adphibend testimonia in acto
petijt Sibi

et eduxit
ratu suo induxit quor. testimonia seor
sive p quemlibet illor excepta in occluso
rothulo eid Mco Actt Iudicium officij
psen pvia sui dereceptis quietatione ex
tradidit et Trnum ejusd aperiende inqui
sitionis in sequentibus querelar C. P. Trnis
pximius abhinc in Castro P. Celebrand sine ul
la adcitatione Consevavit peremptorium
Conservatq psentibus Decreti sui Vigore
hicq in Continenti M.R.G Honestus Gregorius
Rokiecki de Bronowo Authenticus et juratus
palam rvit quia ipse Citationem Literatt
Sigitt p Trnis psen servien editt Contra psatt
citatt ad B. Kisielewo Curiamq Citatorum
ibid Litt Sabbatho post F. Solennia Paschd
pxime pterittt anno ad psen Currenti tum et ejus
primam ex qua pdna Contumacid est obtenta tem
pestive ante obtentionem illius in una integra se
ptimana detulit exportavit posuit reliquit et
depositione notificavit de quo psen fecit relaon

Dilatio Inquisitionis inter SS Chyczewskie
Bskie ac alios.

In Causa et actione Iudiciaria infrascra inter Instigatorem
Iudicij Officij Pseng ejusq Delatores. Gnosum Mathaeum Chyczewski
actorem ab una. et GG. Antonium Bęski Stanislaum Krasze
wski Nicolaum Kiselewski Albertum Mitecki Josephum Gra
bia cujusvis nominis Lubanski Hieronimum Czachowski
inhaerendo poni et vulnerum obductioni coram actis regni
facto secundo post obtentam super ipsis Contumacie poenam
ad Iudicium Officij Pseng parte ab altera citatos idq pro eo
quia ipsi non observatis Legibus et Constitutionibus
Rni actorem nulla habita ratione oppresserunt Concusse
runt Convulnerarunt vulnera in obductione specificata
inflixerunt e vivis suffere Conarunt, proinde cong leges
Rni processerunt poenas eo nomine sancitas succubuerunt
et in se traxerunt p quibus super ipsis decernend, nihilomi
nus p solutione taxe vulnerum in obductione specificatorum
actori inflictorum p ipsis Pseng citant Pvia de non porrecta
p Gnosos Antonium Bęski et Stanislaum Kraszewski citatos simul et actores ad actica
tionem Copia maone. alias citatione ipsa Pmissa fusius
in se complectente in diem hodiernam Litme Cadente par
tibus ipsis utrisq et quid actore pter citata p interesse Gnosi
Antonij Bęski et Stanislaj Kraszewski Simul et actorea
pter p interesse G. Nicolaj Kiselewski p G Matthiam Sulocki
p interesse N Alberti Mitecki p G Joannem Grabia p interesse
G Heronimi Czachowski p G Joannem Chmielewski pter pro in
terresse G Josephi Grabia per G Adamum Tanski p interresse
G Lubanski p G Matthiam Sulocki coram Iudicio Officij Pseng
comparenq et secum Iudicialiter Controvertenq quam par
tium Controversijs Iudicium Officij Pseng coram se inductis
auditis decidendo ternos partium combinatis actoratibus et re
atibus utrarumq partium ad affectationem earundem hoc Id
Iudicium dedit et Concessit dilationem Inquisitionis parti
utriq idq super Contenta citationum et ponum utrarumq
actoratus et reatus ad sequenq Querelam Castrenq Plocenq
Ternos post Festum S. Jacobi Apli prius et proximius ab hinc

in Castro Plocen. Celebrad. incidens Terminum partibus memorato utrisq. in praeallegatis Judicijs sine quavis ad citatione Conservando Comparendi peremptorium Decreti praesens Vigore. Hicq. in Continenti M. R. G. H. Gregorius Kotuchi de Bronowo authenticus et Juratus palam Rvit quia ipsis citationes literales sigill. p. trnis praesens servien. editas Cons. praefato Cu et quid Cons. Gnosum Bęski Feria Secunda ad Bona Zukowo parva ~~post Dominicam Conductus~~ Paschae G. G. vero Kisielewski et Grabia ad B. Zalesie et Tu padły 7 4ta N. Lubanski ad manus seu potius super mercedem apud M. Albertum Jezewski Succa merariae Plocen. haerens ad extremum, G. Czachowski ad B. Męcienino mediocre utraq. 7 5ta omnes post Dominicam Conductus paschae anno praesens tum et ejus primam ex qua poena Contumaciae est obtenta tempestive etc

In Termino hodierno ex relatione authentica coram actis advocatialibus civilibus Lipnen. per Mtem infrascrum recognita Tenoris sequentis actum in civitate Regia Lypno coram Judicio advocatiali 7 6 post Dominicam Misericordiae anno Domini 1744to ad Judicium actaq. advocatialia Civilia Lipnensia quoniam ad praesens ob intervenientia fata ob M. Adami Rosaszewski Capitanei Bobrovnicen. Acta Castren. Bobrovnicen. Terrae Dobrinen. Vacant nec ad ea aditus patet plr. Comparens M. R. G. Honestus Josephus Wisniewski de Villa ~~Br.~~ Blinno authenticus et Juratus ut Judicio praesens notus rvit, quia Ipse citationem literalem sigillatam pro Judicijs Castren. Plocen. Servien. Copiae infrascriae similem Tenoris sequen. Thomas Gregorius a Dębowa Gorabowski Plocen. Plonicen. &c Capitaneus ~~Tibi~~ Vobis Mtibus Stanislao et Joanni Rykaczewskim de personis Bonisq. Vestris Gnaliter omnibus Vigore Regio et nostra qua hac in parte fungimur Capitaneali Authoritate mandamus ut in Trnis Querelarum Causarumq.

Officij Judicijs F 2 prius et proximius ab hinc in Castro Cele-
brandis plr ac peremptorie Compareatis ad Instantiam
Instigatoris Judicij Officij nostri ejusq Delatorum Gnō-
sorum Stanislaj Parentis et Casimiri Filij Petrikowskich
actorum qui Vos inhærendo protestationi suæ authen-
tice factæ secundo post obtentam super Vobis contumaciæ
pœnam citant idq ideo quia Vos in vilipendium legum Rni
procedendo Ausi ~~sunt~~ estis temerarie ac licentiose præsumpsi-
~~runt~~ estis primo G Casimirum Petrikowski Filium Actorem
Coassumpto Vobis G Lubanski nulla data occasione in oppido
Sicpre opprimere concutere, convulnerare pilum valoris
Trium imperialium intercipere licet si Vulnera non sunt
obducta tamen inquisitione probabunt ex Bombarda longio-
ri globis minutioribus et pulvere Sulphureo bene Onusto ad
se actu directe explodere attentare et vix vita non privare
insuper sæpissimis temporibus lædere, diffammare, irrealia
nonqm probanda obicere, protestatione sua læsiva coram
actis authenticis Rni facte actores in debite circum
scribere aliasq multas Violentias, injurias, oppressio-
nes omni inquisitione probandas peragere prout de-
facto omnia et alia in interogatorijs porrigenda per
egerunt perq præmissa conq leges Rni processerunt pœ-
nasq ex inde emergentes succubuerunt, pro quibus
super Vobis decernendis nil omninus pro extradi-
tione pilei ac pro pœnis per Vos succubitis præsenti
citant sitis itaq Trno p advenienti parituri
et Judler responsuri Datt in Castro Plocenq
F 4 post Festa Solennia Paschæ proxima an-
no Domini 1744to ~~in diem hodiernam incidende et~~
~~provenienti partibus~~ F editt conq præfatt citt ad Bona Cho-
dorgzek F 6 post Festa Solennia Paschæ proxima an-
no præsenti detulit, exportavit, posuit, reliquit, publica-
vit de quo præsenti id Mlis fecit relationem ex actis
advocatialibus Lipnenq extraditt Martinus Ta-
bryski vice advocatus Lipnenq manu propria locus
sigilli Civitatis Mlis in diem hodiernam incidenti

et pro

et provenienę partibus Ipsi utrisq; et quidem acto=
rea per Q. Stanislaum Petrykowski suo et
Filij sui nne ptr citt p Q. Antonium Chmie=
lewski coram Judicio Officij pseny comparens
et secum Judler controvertens quarum par=
tium controversijs Judicium Officij pseny
coram se inductis auditis teneri ante omnia
partem actoream docere partem citt determi=
nat contentis citationis suae adinvenit et ut
doceat Judler decrevit et quoniam doce=
it proinde causam pseny Judicium Officij
pseny prosequi injunxit in prosequendo
ad affectationem partis citt hoc id Judi=
cium dedit et concessit dilationem Inqui=
sitionis super contenta citt et protesta=
tionis partis actoreae ad sequentes Que=
relarum Castreny Plocen Trnos post
Ft S. Jacobi Apostoli prius et proximius
incidens Trnum partibus memoratis utrisq;
in pallegatis Judicijs sine quavis adcita=
tione conservando comparendi peremptori=
um et quoniam in instanti N. Stanislaus
Petrykowski coram Judicio Officij pseny
comparens petijt sibi per Judicium
Officij praesens Mlem quemvis ad roty=
sandum super in corruptione testium in acto=
ratu suo cong partem citt inducendorum addi
et deputari proinde Judicium Officij pseny

postulationi partis actoreae annuendae M. R. E. St. Gregorium Rokiecki Judicio suo adstantem addidit et deputavit quos sic Mtj rotisarij ex actoratu suo G. Stanislaus Petryszkowski actor comparens iuramentum corporale ad immaginem Crucifixi Dni observata debita praestandorum juramentorum solennitate in eam rotam quia testes ad inquisitionem coram partem citto per ipsum inducendi non sunt corrupti nec informati aut aliquovis modo appreciati Deo et Sancta JESU Christi passione ita ipsum adjuvante in facie Judicij Officij praesentis flexis genibus tactis duobus digitis suo et Filij sui nomine fecit et praestitit post quod praestitum ~~iur~~ iuramentum ~~corpo~~ testes suos ad prohibendam testimonia per quemlibet illorum excerpta in occluso rotulo habentes sunt ejusdem parti actoreae extraditto de quibus extraditto et ad se receptis Judicium Officij praesentis quietavit quietatque praesentis et Terminum aperiendae inquisitionis hoc id Judicium in sequentem Querelarum Castrensem Plocensem Terminus prius et proximius ab hinc in Castro Plocensi celebrandis sine ulla adulatione conservavit conservatque praesentis peremptorium Decreti praesentis Vigore

Dilatio Majoris Inter SS Wielunskie et Brzozowskie ac alios

In termino hodierno ex dilatione anteriore edictae

inquisi

Inquisitionis partibus infrascriptis in ante actis Iudicijs suis per Iudicium Officij praesentis data et Concessa idque adsequentis Zueretam Castrensem Plocensem Terminos ut pote modernos cum termini ibidem Contenti Legitima Conservatione facta et hoc in Causa et Actione Iudiciaria inter Instigatorem Iudicij Officij praesentis quosque Delatores GG Valentinum Parentem et Adamum Filium Wielunski ~~Mar~~ Franciscum Slawzecki Mariannam ob N. Alberti Zniewski derelictae viduam et Catharinam N. Adami Bebnowski ~~Nedrowski~~ Consortem itidem Wielunskie et quidem Consortem cum suis Maritis assistentia actores ab una et G Laurentium Brzozowski Dominum tum Laborosos Ioannem, Martinum Petrum Gawrylak atque Iosephum Bernacki Subditos praefati G Brzozowski haereditatis de Bonis Glinki nativos et quidem Subditos cum Dominijs assistentia inhaerendo poenis ac vulnerum obductionibus authentice factis 2do post obtentam Contumaciae poenam ad Iudicium Officij praesentis parte ab altera citatos pro eo quia ipsi Conc Leges Rni procedendo et praecipue Subditi ausi sunt temereque praesumpserunt domum actis invadere, invadendo opprimere Signanter Gnosum Wielunski Filium ac Nlem Slawzecki Concutere, Convulnerare, vulnera in obductione Specificata infligere Saepissimisque temporibus varias exorbitantias tam suis actoribus quam et Subditis in villa Wilenso existentes peragere denique se actores verbis laesivis, Honorem Nobilitarem denigrantibus afficere, Concutere, attentare, aliasque permultas violentias in interrogatorijs exprimendas et omnimoda inquisitione probandas perpetrare et exequi pro ut de facto praemissa omnia executi sunt, perinde Conc Leges Rni praecesserunt poenasque

exinde Emergentes tam ratione peracarum violen
tiarum quam intuitu non administratae de Subditis licentiosis
Justitiae, G. Brzozowski Dominus succubuit, ac
Subditi illius succubuerunt, et in se traxerunt pro
quibus superijs irrogandae praesentes citantur ac
seorsive pro statuitione Subditorum praefatorum Conc
omne nefas procedens ad sumendum de ipsis Corporales
poenas G. Brzozowski citatur. alias dilatione ipsa praemis
sa in se existens in diem hodiernam rite ac litme
cadens partibus ipsis utrisque et quidem actore per G. Adamum
Wielunski Sao et aliorum actorum nomine praeter Relata
per G. Antonium Chmielewski coram Judicio Officij praesentis
comparens tandem ad repositionem ejusdem G. Chmie
lewski comparens partis citatae dedit et concepit
dilationem Majoris ex quo casus Majoris importan
tiae in Judicijs Castrensibus Varsaviensibus protunc attentat
quam probabit literatorijs documentis adsequens Que
relarum Castrensium Plocensium Terminos post F. S. Jacobi Apostoli
incidens terminum partibus memoratis utrisque in
praeallegatis Judicijs sine ulla ad citatione conser
vando comparendi peremptorium Decreti praesentis
vigore.

Dilatio Inquisitionis inter M. Szymako
wski et Pniewski.

In Termino hodierno ex dilatione anteriore Majoris infra
scripto citato per Judicium Officij praesentis in anteactis Ju
dicijs data et concessa idque ad sequens Querelarum Castrensium
Plocensium Terminos utpote modernos cum terminis ibidem con
tenti legitima conservatione facta et hoc in causa et
actione Judiciaria infrascripta inter instigatorem Judicij
Officij praesentis si et quantum ad causam praesentis spectare
videatur ejusque Delatorem M. Casimirum Szymakowski
Dapiferum Terrae Ciechanoviensis actorem ab uno
et G. Gregorium Pniewski Bonorum umierzyn
Ecclesiastica tenutarium possessorem inhaerendo

proxim

protestationi authenticæ facta ad Judicium officij præsenti
parte ab altera actum ideo quia ipsi licet si notum lucide fuerit
quod equum morbo leproso infectum apud se conservaverit
et detinuerit attamen eundem in gregem equorum M. Actoris
proprium impellere præsumpsit per cujus equi leprosi impul
sionem equorum in numero quadraginta exhalationem
causavit summum damnum perinde ad summam
aliquot millium Tynphonum M. actori intulit et eundem damificavit qua
re per præmissis dami per ipsum illali refusione et solutio
ne equorum ac equarum in numero quadraginta taxæ
præsenti advidendæ et audiendæ citatur alias dilatione
eadem majoris præmissa in se latiore complectente in
diem hodiernam rite ac legitime cadente partibus
ipsis utrisque et quidem actorea per G. Franciscum ~~Felicianum~~ Mezen
ski pter. citta per G. Joannem Mianowski pter coram
Judicio Officij præsenti comparente et secum controvertente
Judicialiter quarum partium controversijs Judicium
Officij præsenti coram se inductis auditis decrevit præsentibusque
decernit quatenus satisfaciat citatus dilationi majoris sibi
in ante actis Judicijs recepta idque in instanti tandem
ulterioribus controversijs partium auditis attenta requi
sitione ex parte M. actoris in actis castrensibus Varsaviensibus
facta Judicium Officij præsenti sententiavit sententiatque
præsenti quatenus comprobet G. Pniewski citatus cui est dila
tio majoris concessa prout Varsaviæ pro cadentia eo tem
pore Judicorum castrensium eo tempore quo ipsi est dilatio
majoris recepta personaliter exstabat idque in instanti
et quoniam ad præstandum Juramentum non comparet

proinde Judicium Officij Prenę decrevit Prenteb9q decernit quatenus Comparens ejusdem citati penam quatuordecem Mm Polonicalis parti et Judicio per medium in Sublationem ejusdem Majoris Dilationis in instanti sub pena Baonis inter ternos tactos publicanę solvat et enumeret. Nihilominus in negotio principali partibus experiri Judicium Officij Prenę mandavit mandatq Prenę in experimento Judicium denuo Ulterioribus Controversijs partium auditis ad affectationem partis actoreę dedit et Concessit hoc Id Judicium dilationem Inquisitionis in probationem respectu exhalationis equorum obiectorum in Citatione expressorum partis actoreę ad sequenę Querelarum Castrenę Plocenę Ternos post Festum S. Jacobi Apostoli incidenę parti utriq terminum partibus memoratis utrisq in Pallegatis Judicijs sine ulla adcitatione Judicium Officij Prenę Conservavit Conservatq Prenę decreti Prenę vigore

Dilatio Inquisitionis Inter Gnosum Duprski & Sarnowski In Causa actione Judicialis intra scripta inter Instigatorem Judicij Officij Prenę ejusq Delatores Gnosos Paulum Victricum & Adamum privignum Duprskie Actores ab una & Nobilis Gasparum Sarnowski ac Elisabetham Porcowska in vicem Congens & quidem Consortem in Assistentiam Mariti ipsius inhaerendo Protestation Vulnerum Obductionibus, Coram Actis Autenticis fac regni Secundo post Ostentam Superiorem penam Ad Judicium Officii Prenę Parte ad Altera Cit etq proeo quia ipsi non antentes delicti attendis Legibus Regni Magis easdem Legis posponendo Se actores

Uliqz locorum Infestarunt Oppresserunt ba-
culis Concaterent, Conati sunt Coram variis Per-
sonis Diffamarunt Irrialia nonquam proban-
da Obiecerunt Inductum secum Aliquoties Provo-
carunt Domum Superi Invaserunt Superin-
vadendo multas Violentias Aliquoties pegerunt
fores Extruserunt Viam Publicam Sæpenu-
mero ~~extruserunt~~ Interceperunt & Oppresserunt
edificia Coneta Comtata Supellectili domestica
Sufferre Appromiserunt res varias illicite Actorum
proprias Acceperunt & Usui suo Applicarunt vulne-
ra in Obductione Specificata infligerunt, Concusse-
runt Converberarunt Longurios ~~Ligenti~~ exparietis
in holodio exemptos Combusserunt Galinarum Vigin-
ti trium per Canem ipsorum devorationum Causarunt
damna plurima in frumentis & Pratis Delibera-
te inventariis ipsorum intulerunt Silvas Desolarunt
Contributionem Capitalem ex Sorte in Boniis Dup-
ski sitta per ipsos ~~Oppressa~~ non exolverunt Agros
ademerunt, & Apropriarunt Aliaq violentias
& Injurias ~~intulerunt~~ inferunt, & Athucusq per
Agrorum cessent, proquibus Premissis Omnibus
Inquisitione Omnimoda probandis properis
distinctum pro demerito facti Condignis Super
ipsis Irrogandis Ac proconsatione iniuriarum
presentis Citant Alias Citatione ipsam premissa
fusius Latiore in se Complectende in diem ho-
diernam incidende & provenienti ~~partibus~~ partibus
ipsis utrisq & quidem Actoria per Generosum Adamum
Dubrski Suo & Aliorum ~~no~~ Actorum nomine personali-
ter # Coram Judicio Officii Presentis Compa-
rentibus & Secum iudicialiter Controvertentibus
quarum partium Controversiis Judicium
Citata per Generosum Jacobum Kęsicki

Officii pesentis Coram se inductis Audi-
tis decidendo terminum Partis Actore ad
afectationem ejusdem partis Actore hoc
idem Iuditium dedit & concessit dilatio-
nem inquisitionis partis utriq sup con-
tenta Citationis & Protestationis partis
Actore adsequentes Querelarum Castrenses
plocenses terminos post Festum Sancti
Jacobi incidentes terminum partibus
memoratis utrisq in prealle gatis Iuditiis
sine ulla atcitatione Conservando Com-
parenti peremptorium & quoniam idem
Coram Iuditio Officii Presens Comparens
Actor pecivit sibi in instanti p Iuditium
Officii Presens ministerialem quemvis
addit p Deputari affectavit proinde hoc
ce Iudicium Iuri Communi Affectationiq
ejusdem Actoris utilitate enuendo minis-
terialem regni Generalem honestum Gregorium
Rokiecki Iuditio suo Adstantem addidit
& Deputavit quo sic ministerialem Rothisan-
tem in eum Iuramenti rotam prout testes
Contra partem Citatam inducendi non sunt
Corrupti nec informati Aut Alio quo
vis modo appreciati Deo & Sancta Iezu
Christi Passione ita ipsum adiuvante
flexis genibus observata debita prestan-
dorum Iuramentorum solenitate, (in facie Iudicii officii) facit &
prestitit post quod prestitum Iuramentum
testes fide dignos regi gesta benegnarum at p
hibenda testimonia in Actoratu suo
induxit quorum testium testimonia p quem-
libet illorum sorsive exscripta in Clauso

rotulo habenti sunq eidem testimonia parti actore ~~praevia~~ ~~Officii Iudicii quietatione extradi-~~ ~~ta~~ extradita & de extraditis quitavit quitatq prenl

Rejectio inter Nles Czachowski et Wituski.

In Termino hodierno ex relatione authentica Coram actis Civilibus Rypinen per Infrascriptum Mlem Rnu Gnalem recognita in Tenore tali actum in Civitte Regia Rypin Coram Officio advocatiali Scabinaliq Sabbatho ante Dominicam Jubilate proxima Anno Dni 1744. Coram eod Officio et actis ejus Civilibus advocatialibus Rypinen quoniam acta Castren Bobrowicen ad psens vacat nec ad ea aditus patet plr Comparens M R G providus Jacobus Parchowski authenticus et Juratus Officio psen bene notus sanus existens palam publicaq recognovit quia Ipsi citationem literatte sigillatam p Judicijs Castren Plocen Serviens Copiae infrascriptae Slem cuius Tenor sequit talis Thomas Gregorius a Dębowa Gora Dębowski Plocen Plonscen &c Capitaneus Vobis Gnosis Alberto Wituski et Constantiae de Grochowalskie Conjugibus de personis Bonisq Vestris Gnaliter omnibus Vigore Regio et nostra qua hac in parte fungimur capitaneali authoritte mandamus ut in Trnis Querelarum Causarumq Officij Judicijs F2 prius et proximius ab hinc in Cro Plocen celebrand plr ac peremptorie Compareatis ad Instantiam Instigatoris Judicij ~~Of~~ nostri ejusq Delatoris Gnosi Josephi Czachowski citat qui vos et quia maritte cum tuj mariti authoritte et assistentia secundo post obtentu Contumaciae poenam inhaerend protestationem quia Vos postpositis legibus Rni infrascra Vetan attamen Vos ausi estis ~~ta~~ Temereq praesumpsistis Actorem nulla habita ratione occasione Diffamare dischonorare damnum non mediocre inferre bovem Actoris proprium vix non exhalare per quod conq leges Rni excessistis poenasq ex inde emergen in se traxistis Succubuistis pro quibus super Ipsis decernend psen citamini sitis termino pariturus et ad praemissa Judler responsuri Datt in Cro Plocensi

Ex post Dominicam Conductus Paschae prima anno Dni 1744 edito cons. praefatto ad B. Zasiadki minor Die hesterna in actu contentum tum et ejus primam ex qua poena contumaciae est obtentum tempestive ante obtentionem illius in una integra septimana detulit exportavit posuit reliquit et ut juris et moris est notificavit de quo praesens id mlis fecit relationem Ex actis Civilibus Ripinensibus resorum Joannes Murszewski Notarius Juratus manu propria loco sigilli Civitatis illius in diem hodiernam incidentem praesentibus partibus ipsis utrisque et quidem actore pls citto et Indicente per Generosum Jacobum Kęsicki plr coram Judicio Officij praesentis comparentem et secum Judlem controvertentem quarum partium controversijs Judicium Officij praesentis coram se inductis auditis rejecit reicitque praesentem causam praesentem ad sequentem Querelarum Castrensem Plocensem Trnos post F. S. Jacobi Apostoli incidentem etiam et indictionem Judicandi et decidendi Trnum partibus memoratis utrisque in praeallegatis Judicijs Judicium Officij praesentis sine ulla adcitatione praefixit assignavit et conservavit peremptorium prout quidem praesentem praefigit assignat et conservat Decreti praesentis Vigore.

Dilatio Inquisitionis inter Zelunowo et Kowalewo.

In Causa et actione Judiciaria infrascripta inter Instigatorem Judicij Officij praesentis Episcopi delatt. Gdo. Andream Zelunowski et Catharinam Swięcicke invicem Conjugis et quidem Contentem Actricem in assa manti sui Actt. ab una, et Gdo. Casimirum Kowalewski ac Helisabetham de Gutowskie invicem Conjugis # et quidem Contentem Cittam in assa manti ipsius inhaerendo Protinicorum actis Authentice factae ad quae Officij praesentis parte ab altera Cittos idque pro eo. Quia ipsi in Contrarium Legum Rni praecedendo quae neminem laedere diffamare viam intercipere jubent, imo serio vetant et prohibent, attamen ipsi ausi sunt, temereque sibi praesumpserunt, praesertim # atque Laurentium Sniechowski.

Ipsa

Ipse Ntis Kowalewska ex Subordinatione N. Sniechowski viam plcam aliq. literam sibi actori Marito intercipere, interceptaria baculo uncute re attentare, opprimere. Contem. actt. saepissime laedere diffamare irrealia nqm. deducendo ~~probandi~~ objicere, honore nobiliturem et famam bonam verbis dedecentibus denigrare, p quae praemissa leges Rni. metam excesserunt. poenasq. exinde emergentes succubuerunt et in se traxerunt. p quibus sup. ipso decernendo praesentes citant alias citatione ipso ~~de praemissis latiore~~ praemissa fusius in se complectente in die hodierna riteac lme cadente. ptibus ipso utrisq. et quidem actt. p. G. Catharina Swiecicka G. Andreae Zdonowski Contem. in assa G. Alberti Wyszkowski Sup. et aliorum actt. nnepr. citta p. G. Antonium Chmielewski ptr. coram Judicio officij praesentis comparens et Seu judlr controversiae Wibus partium Controversijs. ~~coram se inductt~~ Judex officij praesentis coram se inductt ~~ex~~auditt. Deudendo Trnum ptis actt. hoc id Judex dedit et concessit Dilatione Inquisitionis. pti utriq. sup. contenta Citationis et Provocationis ptis actt. ad sequens Everett Castrae Ploc. Trnos. post Fm. S. Jacobi apti misdens. Trno partibus memorat. utrisq. in praeallegatis Judicijs sine ulla additione ~~comp~~ Conservato Comparendi peremptorio Dti praesentis vigore. Et quoniam. coram Judicio officij praesentis praefatt actt. pto Comparens. petijt sibi instanti Mlem quaevis. ad rothisandum Sup. incorruptionem Testium. Conc. praefatt. citt. inducendo p. Judex officij praesentis addi et deputari, et Judex officij praesentis Jurisconsultorum affectationiq. ptis actt. utilitate annuendo Mlem Rni Gnatem H. Gregorium Rokiecki ~~det~~ Judicio adstantem ad pronunciandum Juramenti rotha. addidit et deputavit. Ego sic

Jm Ix

sic Mli rothisanę in eā juramenti rothā put Testes
conę Partem Citt inducenę n̄ st corrupti, nec informa
~~mati~~ atti alio quovis modo appreciati Deo et
Sancta Jesu Xsti passione ita ipso adjuvanę flexis
genibus. appositt Duobus digittis in facie Ju
dicij officij Pr. suo et aliorū actt. fecit et praestitit
post quod praestitum juramentum. Testes fide dignos
induxit, Atq; p quelibet illorū. Testimonia seor
sive exceptt. quae Testimonia in occluso rothulo
habent et Parti actt. st extradittt. de quibus extraditt
Jud. officij Pr. quietavit quietatq; Pr. Atq; in conti
nenę Mtis R.Ett. Gregorij Rokiecki de Bronowo au
thentici et Jurati Scribat. Relatio ~~ad Bona~~ editt
conę praefatt Citt et quid conę MM Kowalewskie ad Bo
na Kęsice conę vero Mlis Sniechowskie ad Bo
na Krajewice utrasq; Fra. 4ta pt Festa Solennia
Paschae Anno Pr. juxta formam et Stylum Cancellariae

Banitus Gnosus Slepkowscy et alij p. MM Matuszewicze
Intermino hodierno ex Dcro Anteriore Evasionis inter
Mcos Matuszewicz Georgium et Theresiam de Kem
skie in Vicem Conjuges Capitt Stoelicen. actt ab
una et GG. Valerianum et Jacobum Slepkowskie
Parte ab altera citt feria Secunda in Crasti
no Festi Purificaonis Gloriosissimae V Mariae
Anno praesenti Lato quo mediante Judicium officij
praesen. Decreverat quatenus GG. Slepkowsci Citati
praecipue S. Valerianus Slepkowski natu major Frater

Evadat in eam Iuramenti Rotham put Summa
pqua pars Citata Convenitur est Exoluta
Exinde ad Solutionem Pars Citata non tene
tur. idq insequentibus Querelarum C. P. Trnis ut
pote modernis Cum Trni Ibid Contenti Lma
Conservatione facta ~~alias Dcro Eod Latiore~~ videat paragraphus similis in pagina sequenti
Depremissis in se existente in diem hodiernam
Rite ac Lme Cadente Partibus ipsis utrisq
et quia Actt p G. Nicolaum Karwosie:
cki Citata p G. Valerianum Slepkowski
Suo et Fratris Sui Germani nnae Slr Coram
Iudicio Officij psen Comparentibus et
Secum Iudicialiter Controvertentibus qui
bus Partium Controversijs Iudicium offi
cij psen Coram Se inductis Auditis Decrevit
psentibusq Decernit Quatenus Satisfaciat
G. Valerianus Slepkowski Dcro Anterio
ri injunctt ipsi Evasionis Respectu Summae
Ducentorum Tynphonum p partem Actt pten
sae idq ininstanti et quoniam non Satisfacit
p inde Pars pfatt Actt Coram Iudicio Officij
psen

p. G. Nicolaum Kaiwosiecki et Trnum eund.
hodiernum p. Totum Judicior. Psentium
Tractum Lme attentans memoratt Partem
Citt ad Jus Juridice p. Ministerialem Rni
Gnalem honestum Gregorium Rokiecki de
Bronowo Judicialem tribus et ultra Juris for
mam Vicibus Quatuor uti ante ita et post
Officiosum Arestum tempestive p. G. ~~Anto~~
Joannem Chmielewski Interpositum et per
Judicium Officij Psen. Susceptam et et Con
notatam Clamatt et Vocatt non tamen
Comparentem in Lucro Solutionis Summae
alias in toto seu p. toto Lucro Negotij
Suj principalis admittente Judicio Officij
Psen. Judicialiter ac Officiose Condemna
vit ulterioraq Sibi ea in Causa p. Judicium
Officij Psentis fieri et Exequi postulavit.
et Judicium Officij Psen. Juri Communi
postulationiq Partis Actt uti Licitt Annuend.
Decrevit Psen.

ęprentibusq Decernit quatenus Memorati citato
Summam Cand pqua Conveniatur Facta & hoc in cau-
sa & actione Judiciaria Infrascripti int Mficos Leon-
gium Matuszewicz & Terlsiam de Kempskie inviccm con-
jugcs Capitt Stokliczne & quid Mficam Consortem
in Assistentia Maritki sui Actt ab una et Dnosos
Valerianum Jacobum Stopkowskie in Horend Scriptt
manuali parte ab altera Citt ad Judicium Officij Pcne
Citt idq pro eo quatenus ipsi Summam ducentor Typ
à Mfis Actt mutuo datam & per ipsos pro tempore
iam prid elapso sobi ascuratam ex nunc exolvant
vel in defectu Solutionis ejusd Summd una cum
provisionibus à Pfata Summa pendent Agros pront
se ips cod Scriptt obstrinxerant Mficos Actt tradant
& in actualem possessionem dimittant Citan turpit
Alias Decreto cod latiore in se de Mfis existend
in diem hodiernam cadem & pvenient plibq ipsutrisq et
q dom Actt p S. Nicolaum Kandronicki Actt p. Valerianam
Stopkowski suo & Fratris sui Nre plit coram Judicio Officij Pcne
comparend et rem Judicialit controvertend quer pticm controvisix
Judicium Officij Pcne coram se inducit auditis decernit Pcne de-
cernit quatenus satisfaciat S. Valeriang Stopkowski dcto Anteriori ips
injunctt evasionis respectu Summd ducentor Typ p partem Actt
Ptens & idq in Instanti & quonia n satisfacit proinde pars Pfata
Actt Coram Judicio Officij Pcne Comparend & Finem curis hodier-
num p totum Judicior Pcne tractu legitime attentans memorat
ptem Citt ad Jus Pundice p Mtem R. S. St. Gregorium Pstiecki de Bro-
nowo Judicem Sby & ultra Juris formam vicibus quatuor uti ante
ita & post Officiosum Arestum tempestive p S. Joannē Chmielowski
interpositum & p Judicium Officij Pcne suo coram et Connotati Cla-
mant & vocatt non tamen Comparend in lucro Soluendo Summd alias in
toto seu pro toto lucro Negotij sui Qualis admittend Judicio Officij
Pcne determinavit ulteriusq sibi ea in Causa per Judicium Officij
Pcne fieri & exequi postulavit & Judicium Officij Pcne Com
Communi Postulationiq Partis Actt stati licite annuend decrevit Pcne
scneq decernit quatenus memorat Pars Citt Summā Ducent Typ una
cum pvisionibus ab eod Summa pvenient Parti Actt exolvat dimittat
sed exolutis Agros Summd Pcnd ordinatos
ejusd Summd in Solutionis aut Agror nondum in solutis
Summa est exoluta tunc Bonitiis
Publicand Bonitionis pdram addit et deputat Qui quid Mfis Satisfa-
A Sub pena 3 mis quā in Casu Dcō Contravenirent tempe Summd Ptens
non persolutarum prout de facto p. Pcne executa sup parte Actt
p dra Bona exhuend decernet

to

endo a Judicio Pseng habitae memoratae Banitionis Poenam modo
ut Pmissum est obtenere & p Judicium Officij Pseng decretam ac ipsam
ptem Citt esse Banitam Juri Communi Contrariam & rebellem h
in Atrio Stubae Judicialis ac in alijs locis publicaõis Consvetis Pse
plurima nobilitate ad Judicia moderna forumq Publicum congregatt a
sua Sconica et Sonorosa voce pclamavit publicavit & ad notitiam omn
pretunc adstanc in dubiam deduxit de quo Pseng id Mtis e Loco Pub
cationis ad Judicium suum redienti fecit relationem post quam
publicatam Banitionis poenã Judicium Officij Pseng pro faciend
in Pmissis iuxta Pscrum Juris Communis executione Officium Com
petens videlicet G. Adamum Milodrowski B. C. Plocens addidit
et deputavit qui G. Burgrabius ad Primam Partis Actt requisitione
Decretiq Pseng exhibitionem eanq executionem de Bonis Partis Cit
Jure victe facere & pagere tenebit idq sub Poenis Contra renitens Offi
ciales Regibus Rni Sancitis Dcri Pseng vigore.

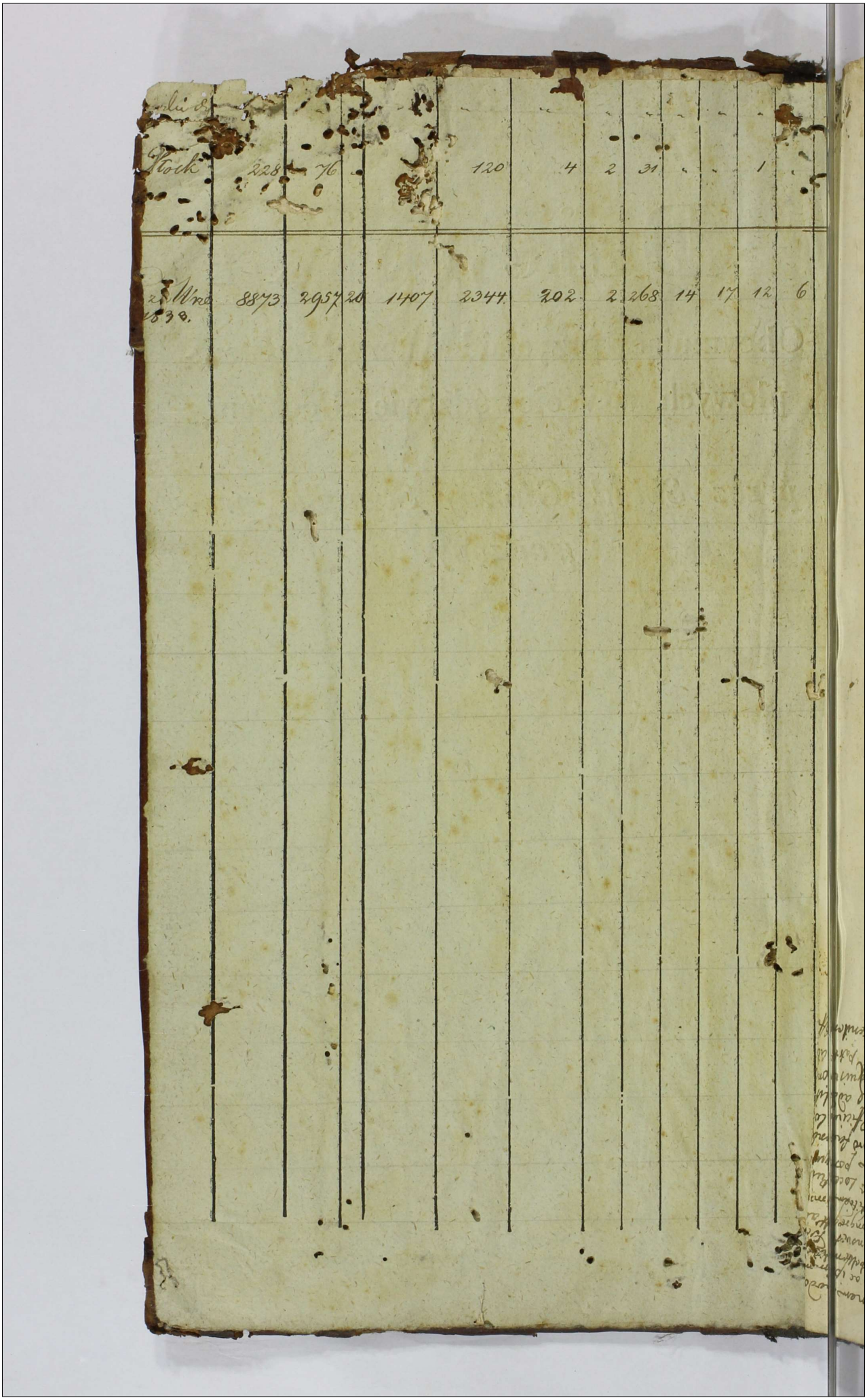

Stock	228	76			120	4	2	31			1		
25 Mrch 1838.	8873	2957	20	1407	2344.	202	2	268	14	17	12	6	

