PL_1_24_7-118

1. NR I NAZWA ARCHIWUM	2. NR ZESPOŁU	3. NR SERII
1 AGAD	24	7

4. Nazwa Zespołu

Płockie grodzkie decreta iudicialia

5. SYGNATURA:	6. LICZBA STRON:	7. LICZBA SKANÓW:
118	574	625

8. DATA WYKONANIA:	9. NAZWA PRACOWNI:
03.10.16	PTIT

10. UWAGI:

40a, 40b ⇒ strony dodatkowe zapisane.
127a ⇒ strona dodatkowe zapisana.
202a, 202b ⇒ strony dodatkowe zapisane.
278a, 278b ⇒ strony dodatkowe zapisane.
298a, 298b ⇒ strony dodatkowe zapisane.
354a ⇒ strona dodatkowe zapisana.
368a, 368b ⇒ strony dodatkowe zapisane.
392a, 382b ⇒ strony dodatkowe zapisane.
473a, 473b ⇒ strony dodatkowe zapisane.
517a, 517b ⇒ strony dodatkowe zapisane.



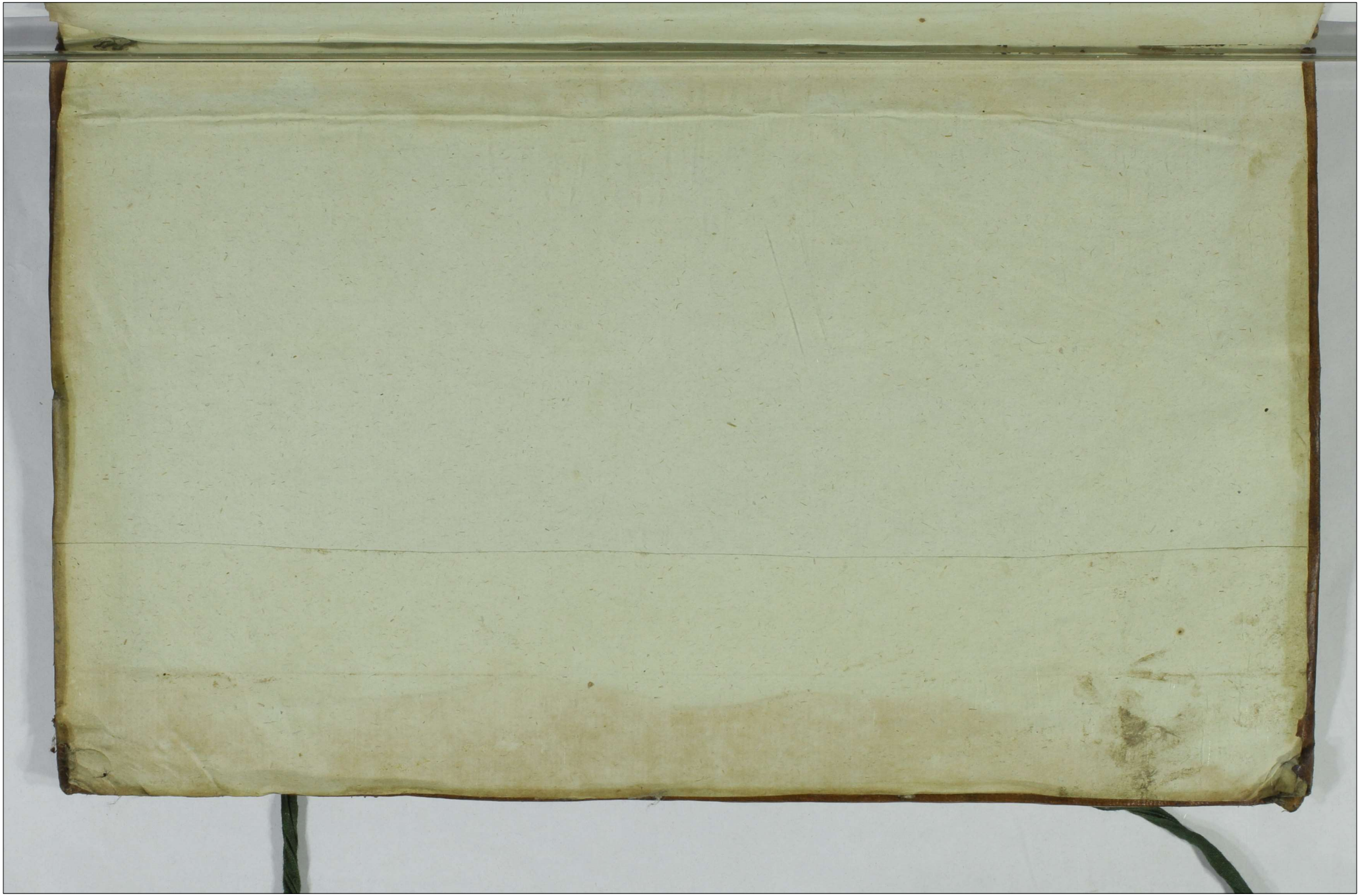

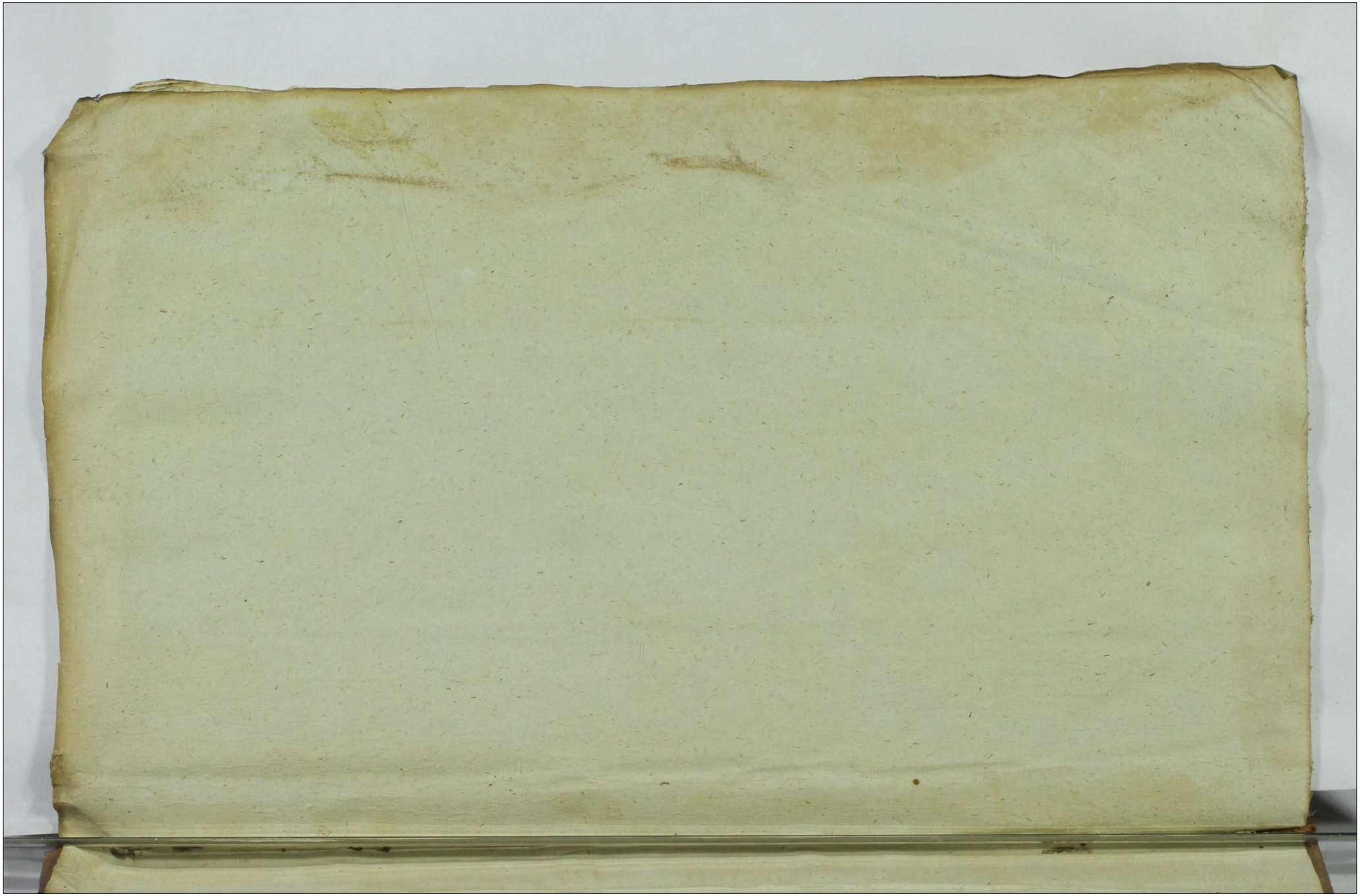



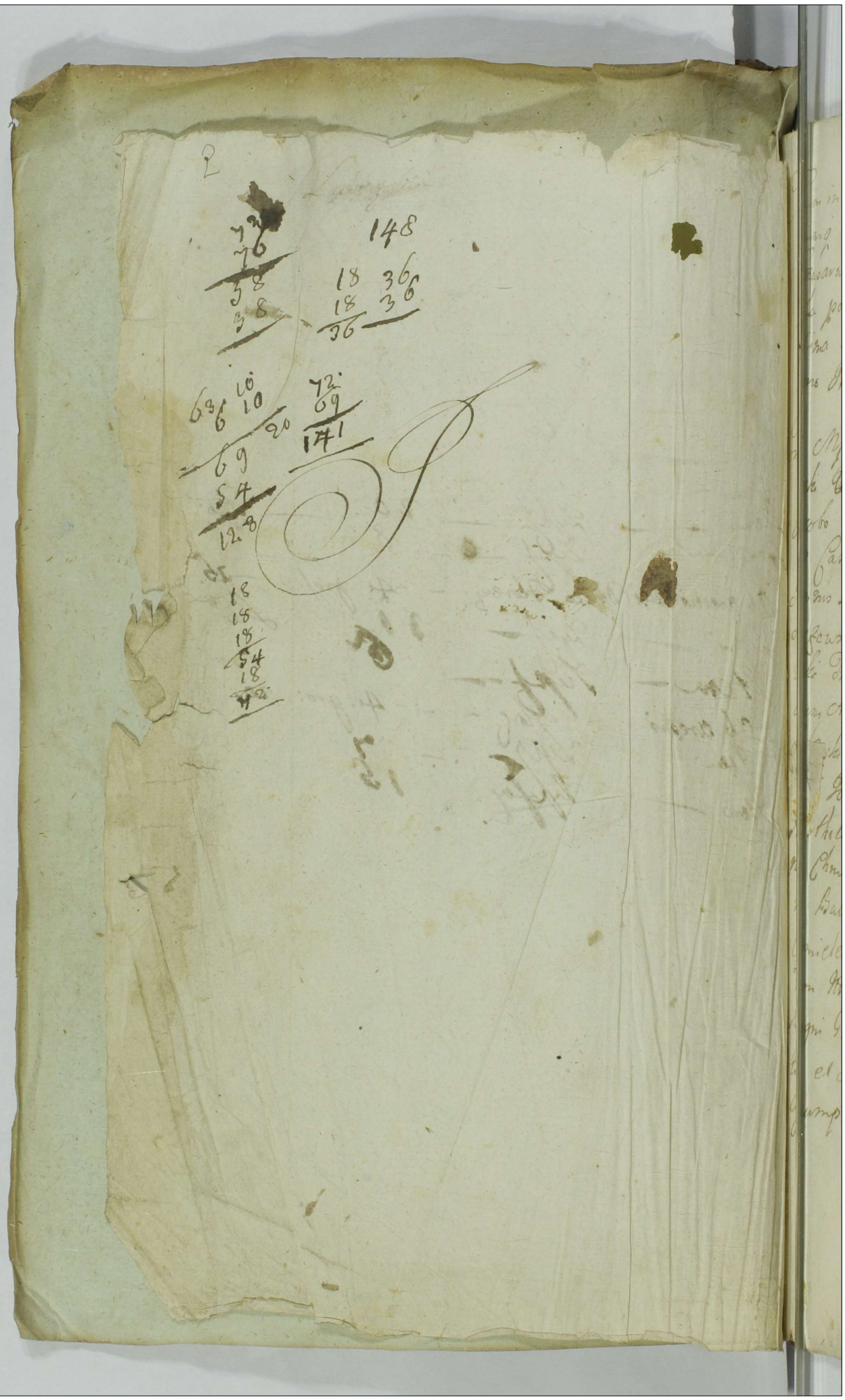

Actum in Castro Plocensi in Terminis Querelarum Causarumq Officij Judicijs una cum Continuatione Anteriorum Causarum in diem hodiernam Incidentibus Feria Secunda post Festum Sancti Bartholomaei Apostoli proxima Anno Dni Millesimo Septingentesimo Trigesimo Nono

Coram Mfcus Joanne Sigismundo in Stanowo Rosciszewski Vexillifero Zawskrzeny Vicecapitaneo Josepho Jacobo in Małuchowo Sokolnicki Notario Officialibus Castrens Plocens in Pseny Mfcorb GG. ac Nlrum Joannis Zorawski Thesaurarij Zacrocimens Thomae Rosciszewski Vexilliferi Zawskrzeny Thomae Jaroszewski Trnis Antonij Bagienski Castrens Vicenotariorum Antonij Malewski Jacobi Rzsicki Francisci [illegible]ski Feliciani Kisielewski Josephi Kruszewski Joannis Mianowski Adami Boianowski Bartholomaei Goscicki Burgrabiorum C Plocens Joannis Chmielewski Instigatoris Judicij Officij Pseny Simonis Babecki Valentini Zołtowski Nicodemi Lelski Antonij Chmielewski Alexandri Bietkowski ac aliorum plurimorum Nlrum ad Actum Pseny Congregatae Nec non Mtis Regni Gnalis H. Gregorij Rokiecki de Bronowo Authentici et Jurati ad Actum praesentem Acclamandae Assumpti

Jmgtt

M. Koziebrodzki Tribunus Zawskrzen. Actt Con. Illrem
msicum Mostowski Castellanum Siepcen. Citt. 4

In Tf. B D a Rmitt.
Arestat P. Antonius Stateczki

M. Lempicki Venator Rosanen. Judex et Vcapita
neus C. Zacrocimen. Actt Con. Successores ob G. Alberti So
kolnicki et alios Citt.

In Tf. ex adcitatione L. Statuitionis: L. Pauli Luka
Lute ac Praeditionis episc. ac aliorum pro quibus
res est in pistanti sub Poena B. Quae. D a Rmitt.
Arestat P. Jacobus Kęsicki

G. Antonius Bagienski Vnotarius C. Plocen. et Plenipo
tens Pattus Plocen. Actt Con. GG. Exactores Contribu
tionis Sm fumalium Pattus Plocen. et alios Citt.

In C. Lucrum Comportationis Quitationis de Summis
ex Contributionibus Fumalibus. pro quibus res est ac Sequi
dationis eorum idq' in pistanti sub Poena B. Quae D a
et Rmitt.
Arestat: P. Matthias. Wrzesinski

Id. Actt Con. Conventum Siepcen. Monialium O.S.
Benedicti et alios Citt.

In C. Lucrum Solutionis ex Contingenti Dicillari Summae
proven. ex pro qua res est in pistanti sub Poena B. Quae
D a Rmitt.
Arestat P. Jacobus Kęsicki

5

× Consors G. Antonij Bagienski V. Notarij C. Plocen. Conj. MM. Szygowskie Capitaneos Crusvicen. Citt.

In Zf ex Adiectione Lucrum Solutionis Summ. una cum processibus in quibus res est impositae Lub. Sena B. Kul. D. Admitt.

Arestat G. Sigismundus Grabowski.

× Ead. Actt. Conj. NN. Kowalewskie Citt.

In C. Simile Lucr.

Arestat G. Joannes Chmielewski.

× Ead. Actt. Conj. N. Strusinski Citt.

In C. Simile Lucr. Solutionis ut supra

Arestat G. Antonius Malewski.

GG. Ciołkowscy Conjuges Actt. Conj. GM. Niszczycki Castellanus Raciązien. Citt.

In Zf. Additur. Mlis. ad publicand. et Smitt.

Arestat G. Jacobus Łepicki

Gzecka Actt conc N Zephowski citt
In Ofex adcitatione B D a Rnitt
Arestat Mlis Judlis Rokiecki

Balthasar Wilamowski Actt conc Successores
ad M Mlocki Pincernae Plocen et alios citt
In Zf Lucrum Solutionis Lumine pro qua res est injustam
ti Lib Poena B. Quae D a Rnitt
Arestat G. Antonius Malewski.

G Osieccy Conjuges et alii Actt conc G Josephum Kru
szewski Succolectorem Distributae Salis
Latinatus Plocen Districtualis citt
In f B D a Rnitt
Arestat G. Bartholomaeus Goszczycki.

Relicta ad G. Christophori Zakrzewski actrix conc GG Strze
szewskie Conjuges citt.
In Zf B D a Rnitt
Arestat G. Joannes Chmielewski

7

+ S. Thomas Jaroszewski Notarius Terris Plocen. Actor Con. I M Niszczycki Succamerarium Plocen. Citt.
In Ff Lucrum Solutionis Summae pro qua res est in instanti Lib. Poena B Quae D adnuit.

Arestat G. Antonius Malewski.

+ S. Stanislaus Osiecki Actt Con. S. Antonium Bromirski Citt.
In Ff B D adnuit

Arestat G. Laurentius Dłużniewski.

+ M Bromirski Ensifer Terrae Vissogrodien. actt con. NN Maliszewskie Chudzenskie et alios citatt
In Ff Lucrum Statutionis Subditorum pro quibus res est in instanti Lib. Poena B Quae D adnuit

Arestat G. Bartholomaeus Goszczycki.

Id. Actor con. S. Michaëlem Bromirski et alios citat.
In C. B. ptua D adnuit.

Arestat G. Antonius Malewski.

9

G. Bobr B. C. Ciechanoviensis Actt Cons Relictt et Successores ob G. Andreae Osiecki Citt. et Impugnatt B. Zgagow

In Z ex R ac adutatione Lucrum Actt. Testis Jacobus Executionis cum additione pro Executione P. Feliciani Sudlewski B. C. Plocen vel cuiusvis alterius quam paragat juxta processum. Reliqua in praecedenti.

Arestat P. Antonius Osiecki

Consors G. Bobr B. C. Ciechanoviensis Actt Cons Successores ob G. Andreae Kraszewski Citt.

~~In Cratione ad Solu~~

In C Lucrum Solutionis Summae pro qua resess. in instanti Lib. Poena B. Nae D. a Rnitt

Arestat Mtis Judicialis Rolniecki

G. Felicianus Ciołkowski Actt Cons G. Albertum Drozdowski Citt.

In C B D a Rnitt

Arestat P. Jacobus Kęsicki.

W. Albertus Załtowski Judex C. Plocen Actt Cons M. Joannem Zorawski Thesaurarium Zacrocinsen Cittum

In C B D a Rnitt

Arestat G. Antonius Bagienski.

9

T. C. L. S. aut D. B.

X P. Andreas Zembrzuski Unotarius Terris et Castrensis Cracoviensis Actor cons. P. Carolum Andrzeiowski Cito

In Z. Lucrum Solutionis Summae aut Dimissionis Bonorum Summae Correspondentium pro quibus res est in pistante Sub Poena B. Sub D. a Rmo

Arestat G. Franciscus Szulenski.

T. C. L. S.

X P. Alexander Barcikowski Actor cons. P. Pilichowski Cito

In Z. Sinute Lucrum Solutionis Summae pro qua res est in pistante Sub Poena B. Sub D. a Rmo

Arestat G. Jacobus Kęsicki.

T. C. L. S.

NB P. Joannes Zawadzki Actor cons. Relictam et Successorem P. Michaelis Zawidzki Cito

In Z. Sinute Lucrum ut supra

Arestat Idem.

T. C. L. ulte.

PP. Jonczewscy Actor cons. P. Albertum Jonczewski et Impugnatores B. Umieniae Zupki Cito

In Z. et Rz. Lucrum ulterioris Fortis Fauendae Executionis ad quam additur P. Valentinus Bronowski B. Rz. quod peragat juxta processum Super vero Impugnatores Anterioris Bonae D. a Rmo

Arestat G. Franciscus Szulenski.

2. C. B.
I. Simon Babecki Actor Cong. MM. Lydtowskie Vexilliferia Ciechanoviens. et alios Cittos
In Cl. B. D. a Smitt. eq. ex adectatione.
Arestat G. Joannes Mianowski.

C. L. S.
Relicta al. N. Mathei Mirzewski Actrix Cong. M. Antonium Krasinski Pincernam Plocens. Cittam
In C. Lucrum Solutionis Summae una cum provisione pro qua res est in praestanti Lib. Poena B. Quae D. a Smitt. pro executione ad quam additur I. Paulus Kesicki B. Plocens. vel quivis alius quam peragat juxta processum Publicatis.

C. B.
Eadem Actrix Cong. N. Albertum Borowy et alios Cittos
In C. B. D. a Smitt.
Arestat G. Joannes Chmielewski.

2. C. L. S.
I. Matthaeus Dmuchowski Actor Cong. I. Casimirum Przeciszewski Cittum
In C. Lucrum Solutionis Summae una cum provisionibus pro quibus res est in praestanti Lib. Poena B. Quae D. a Smitt.
Arestat G. Jacobus Kesicki.

N

1 B.

G. Mathaeus Włoczewski Actt Conq G. Stanislaum Zołtowski Citt.

In Z. B D a Knitt.

Arestat G. Jacobus Kęsicki.

X G Adamus Bojanowski B C Plocen et alij Actores conq GG Nicki Bogurskie Conjuges et alios citatt ac Impugnatores B Bojanowo et Liberadz

In Z ex R. ac adutatione Lucrum ulterius Futuri Faciendi Executionis cum Additione pro Executione Jurisdictionis Zesielski B C Plocen quam peragat pacta processum Impugnatt. B ptica D a Knitt.

Arestat G Jacobus Kęsicki.

Illustris Admodum Rendus Simon Bogucki actt Parochus Sikorien conq NN Białłoskorskie et alios citatt.

In Z ~~ex adutatione~~ Lucrum Reinductionis in Sortem violenter expulsam in Praesentia Officij Competentis ratione violentae Expulsionis B ptica D a Knitt.

Arestat G. Antonius Bagienski.

N Josephus C.L.S. Chądzynski actt conq N Grabowski Citt

In C Lucrum Solutionis Summae una cum processibus ab eadem provenientibus pro quibus reo est impositum sub Poena B Lucae D a Knitt

Arestat G. Franciscus Kulenski.

Consors G. Antonij Rosciszewski actt coq GG. Malewskie Citt.
In Zc Additur Mlis ad publicand et Rmitt.

Arestat G. Jacobus Lepsicki.

Consors G. Matthiae Dębski actt coq Haeredes et Possessores
Bonor Opatowiec Citt.
In P Lium Solutionis Summae ac Restitutionis Inventarionis
ac Rerum mobilid ac subditorum pro quibus res est in praestitit
Sub Poena B Lue D a Rmitt.

Arestat G. Joannes Mianowski.

H. Buianowski actt coq M. Sąmpławski Venatorem Dobrinen Citt.
In Zc B D a Rmitt.

Arestat G. Felicianus Kisielewski.

x Illustris M. Mostowski Castellanus Sieprzen Sindicus
Conventus Ratovien actt coq M. Bogdański Subjudicem
Trzecia Plocen Citt.
In Zc Additur Mlis ad publicand et Rmitt.

Arestat G. Antonius Bagienski.

13

C I S

N. Josephus Chądzynski et alij Actt Cor N. Albertum Rachocki et alios Citt.

In C Lucrum Solutionis Summae una cum provisione pro qua res est in instanti sub Poena B Quae D a Rmtt

Arestat Mlis Rdlis Rokiecki.

1 B

Illtris Admod Rndus Dziegelewski Parochus Borzeviensis et alij Actt Cor NN. Strusinskie et alios Citt.

In Tc. B D a Rmtt

Arestat Id.

1 B

G. Andreas Rosciszewski Actt Cor GG. Grabie Conjuges Citt.

In Tc Simulis Condemnatio

Arestat G. Antonius Bagienski.

1 B

Consors N. Lucae Kolczynski Actt Cor G. Antonium Zglenicki et alios Citt.

In Tc Simulis Condemnatio.

Arestat G. Jacobus Lepicki

C 1 12

M. Joannes Zorawski Ensifer Zawskrzen. Actt. Cassand. Con. M. Franciscum Zorawski Tribunum Plocen. et alios Citt.

In C. Lucrum Cassatae Cuiusvis Condemnationis ad totum processum et in negotio pt. Evasio Citationis et Causae perpetuae ratione indebitae vexae B. pluia D. a Rnitt.

Arestat G. Antonius Malewski

C 1 comport. munim.

Id. Actt. Con. eosd. Citt.

In C. Lucrum Comportationis Munimentorum ~~pro~~ quorumvis Certuna Assuentium pro quibus res est in pistanti sub Poena B. Eiusd. D. a Rnitt.

Arestat Id.

C B. exadcit.

G. Stanislaus Rydzenski Actt. Con. M. Wessel Judicem Trrem Zawskrzen. et alios Citt.

In C. ex adcitatione B. pluia D. a Rnitt.

Arestat Id.

C B.

GG. Szulborscy Actt. Con. GG. Zoltowskie Conjuges Citt.

In C. B. D. a Rnitt.

Arestat G. Valentinus Zoltowski.

15

153

M. Oyrzynski Venator Bracławien. Actt Con. Successores ad M. Alberti Młodzianowski Pocillatoris Łucovien. et alios Citt.

In Tt. Lucrum Solutionis Summae pro quares est in instanti sub Poena B. Eccl. D. a Rnitt.

Arestat G. Antonius Bagienski.

1 ex adcitt. 1. ex divi. B.

MM. Oyrzynscy Conjuges Venatores Bracławien. et alij Actt Con. G. Stephani Rosciszewski et alios Citt.

In Tt. Lucrum ex adcitatione Divisionis Bonorum Rydzevo aut Solutionis Summae proveniens pro quibus res est in instanti sub Poena B. Eccl. D. a Rnitt.

Arestat G. Sigismundus Grabowski.

1 c 1 s.

Relictt ad Gnosi Laurentij Wilamowski Actt Con. Successores ad M. Młodzianowski Pocillatoris Łucovien. et alios Citt.

In Tt. Lucrum Solutionis Summae una cum provisionibus proveniens pro quibus res est in instanti sub Poena B. Eccl. D. a Rnitt.

Arestat G. Antonius Malewski.

1 1 s.

G. Balthasar Wilamowski Actt Con. Successores ad M. Stanislai Młocki Pincernae Plocen. et alios Citt.

Non sunt.

13

G. Michaes Kokoszczynski Actt. Cor. N. Pruski et alios Citt. 16

In Ff. B D a Rnutti

Arestat N. Bartholomaeus Pruski.

N. Catharina Brudnicka Virgo Innupta Actt. Cor. N. Adamum Umnierzyski Citt.

In C. B. D a Rnutti

Arestat G. Franciscus Szulenski.

G. Albertus Rugowski Actor Cor. N.N. Szymiętkowski Citt.

In Ff. ex adcitatione B. ptua D a Rnutti

Arestat G. Jacobus Kesicki.

GG. Girzenscy Actt. Cor. G. Albertum Mostowski et alios Cassand. Citt.

In C. Lucrum Cassatae Cuiusvis Condemnationis ac totius processus et in negotio pl. Ecclesiae Citationis et Causae perpetua.

Arestat G. Sigismundus Grabonski.

17

C.B. ~~Mdt~~

G. Albertus Girzenski Actt Cor G. Adamum Girzenski Citt.

In C.B. ptus D. a Knutt

Arestat Id. G. Grabowski.

C. I. Stat.

Id. Actt et alij Cor M. Antonium Krasinski Pincernam Plocen. Citt.

In C. Lucrum Statuitionis Inculpatorum Subditorum pro quibus resesse in praestanti sub Poena B. Quae D. a Knutt cum Additione pro Executione J. Ivannis Chmielewski B. C. Plocen. quam peragat juxta processum Publicatt

I C R. I Mer.

GG. Bogurscy Actt et alij Cor M. Antonius Kucborski Castellanidam Rypinen. et alios Citt. et Impugnatt B. Rzezawy

In Hec R. Lucrum Ultenoris denuo Ultimanae Fortis Favens Executionis ad quam additur J. Jacobus Kesicki B. C. Plocen. quam peragat juxta processum Super vero Antenoris Executionis Impugnatt B. ptus D. a Knutt

Arestat G. Antonius Bagienski.

C.B.

N. Albertus Ignaczewski Actt Cor NN. Ignaczewski et alios Citt.

In C. B. D. a Knutt.

Arestat Mtis Judtis Rolicki.

14

1 B. 1

G. Paulus Dobrski et alij Actt Cor G. Joannem Strze-
szewski Subiudicia Trrem Zawskiego. Citt. 18

In Zf ex Rx Lucrum Ulterioris Fortis Faciend Executionis cum additio-
ne pro Executione G. Felicani Scisielski. Ab Cplocq vel Cuiq-
uis alterius ~~Bpt~~ quam peragat juxta processum. Cultione impu-
gnato Executionis Bptum D. a Rnitt.

Arestat G. Bartholomeus Goszczycki.

1 B

G. Adamus Zdziarski Actt Cor N. Thomam Kwasie-
borski Citt. et alios

In Zf B D a Rnitt.

Arestat Mlis Judlis Rokiecki.

1 B.

Idem Actt Cor N. Adamum Kondracki Citt et alios

In Zf Sinulis.

Arestat Id.

1 R. 1 ulter.

G. Stanislaus Rydzynski Actt Cor G. Alexandrum
Dobski Citt.

In Zf ex Rx Lucrum Ulterioris Fortis Faciend Executionis
cum additione pro Executione G. B Cplocq Cuiusvis quam
peragat juxta processum. reliqua in producto Publicati.

18

1 R. ulter.
G. Laurentius Nadratowski Actt Cor. GG. Dębskie Citt.
In Tt ex Rt Lucrum Ulterioris Fortis Faciendae Executionis cum additione pro Executione G. Jacobi Kęsicki B. P. quam peragat juxta processum Publicatum.

c 1 exdiv. B.
GG. Nadratowscy Conjuges Actt Cor. NN. Nadratowskie Conjuges et alios Citt.
In Tt ex adatatione Lucrum Exdivisionis Bonorum ad quam exdivisionem additur Officium Competens volt. G. B. C. Plocz. quivis quam peragat juxta processum.

~~Arestat G. Jacobus Kęsicki tandem recedit.~~

Arestat G. Stanislaus Nadratowski.

1
GG. Trzcinscy et alii Actt Cor. G. Paulus Pininski et alii Citt.
In Tt Lucrum Ulterioris Fortis Faciendae Executionis cum additione pro Executione G. B. C. Plocz. Cuiusvis quam peragat juxta processum reliqua in producto.
pro Interesse GG. Druchowskich et aliorum excepto G. Pininski arestat G. Felicianus Kisielewski.

1 c 1. S.
Consors N. Casimiri Nadratowski Actt Cor. NN. Nadratowskie. Citt.
In Tt Lucrum Solutionis Lumine pro qua res est in instanti sub Poena B. huc D. Actt.

Arestat G. Jacobus Kęsicki.

1 c addi mlis ad p. 15

G. Antonius Milewski Actt Coq G. Michaelem Bromirski et alios Citt

In Hc addetur mlis ad publicand et Rnitt

Arestat G. Antonius Malewski.

1 c addi m.

GG. Rosciszewscy Conjuges Actt Coq M. Piegłowski Pincernam Ciechanowiec Citt

In Hc addetur mlis ad publicand et Rnitt

Arestat Id.

7 B

Consors G. Simonis Brzeski et alij Actores contra G. Adamum Zdziarski Citatt

In Hc Bptua D a Rnitt

Arestat G. Matthias Sokołowski.

G. Goszczycki Actt coq Famatum ac Spectabilem Wilginski Civem Plocen Citt

In Hc BD a Rnitt

Arestat G. Felicianus Kisielewski.

21 G. Rudnicki Praefectus Guardiae Imp. S. R. Mtis Actt. cons. G. Florianus Grabia Citt.

In Zf. Lucrum Solutionis Contributionis Capitalis pro qua res est injustam sub Poena B. Quae D. Admitt.

Arestat G. Sigismundus Grabowski.

Idem Actor cons. Relictt. et Successores ol. G. Valentini Smoszewski Citt.

In Zf. Simile Lucrum ut supra.

Arestat Mtis Judtis Rokiecki.

Idem Actor cons. M. Szydłowski Vexilliferi Ciechanoviens. et alios citt.

In Zf. Simile Lucrum ut supra.

Arestat G. Joannes Mianowski.

*Idem Actor cons. NN. Goscicka et Dromienska ac Impugnatte B. Mystkowo.

~~In Zf. et Zf. Lucrum ulterioris Testis Sacrae Executionis ad quam additur G. B. Ptocz Lucrus quod peragat justa processus relinquitur in judicio.~~ Jerz. Monsiert

G. Rudnicki Praefectus Gvardiae Imp. S. R. Mtis Actt cons. G. Nicolaum Charzynski et alios Citatt

In C. Lucrum Solutionis Contributionis Capitalis pro qua res est impositoria Lib. Poena B. Ewae D. admittitur cum additione pro Executione G. Felicianum Kisielewski vel Cuiusvis alterius quam peragat juxta processum Publicatt

Actarius
G. Tiburcius Dramienski Actt cons. GG. Grzmozewskie et Impugnatt B. Dramino Citt

In Ct. Rx Lucrum Ultimariae Fortis Faciend. Executionis cum additione pro Executione G. B. Ctoeng Cuiusvis quam peragat juxta processum super vero Anterioris Executionis Impugnatione cum ipso Lucrum nunc est impugnatt B. ptua D. admittitur

Arestat Mtis Judtis Rolniecki.

Consors G. Andreae Grzybowski Actrix cons. GG. Sławogurskie Citt

In Ct. Lucrum Exdivisionis Bonorum ad quam Exdivisionem et alios peragendam Additur Officium Competens vdt G. B. Ctoeng quivis quam peragat juxta processum relegua in principio

Arestat G. Joannes Chmielewski.

MM. Zorawscy Actores cons. M. Zorawski Ensifer Zawskirzeg et Impugnatt B. Dunay citt.

In Ct. Rx Lucrum Ulterioris Fortis Faciend. Executionis cum additione pro Executione G. B. Ctoeng Cuiusvis quam peragat juxta processum super Impugnatt et ipso quoniam nunc est impugnatt B. ptua D. admittitur

Arestat G. Jacobus Kępicki.

23 M. Piegłowski Pincerna Ciechanoviensis Actt. cum Successores et Illustris M. Zorawski Castellani Vissogrodiensis Actt.
In Ctis additur Mbri ad publicandum et Dnitt.

Arestat G. Antonius Bagienski excepto M. Ensifero Zawskrzey pro Interesse M. Ensiferi Zawskrzey
Arestat G. Jacobus Kęsicki.

K. L. S.
G. Ignatius Miszewski Actt. Cum N. Matthiam Obrebski Actt.
In Ctis Lucrum Solutionis Summae una cum provisione proveniens pro quibus res est in instantia sub Poena B. Quae D. Admitti

Arestat G. Bartholomaeus Goszczycki.

C. B.
Idem Actt. Cum N. Stanislaum Strusinski et alios Actt.
In Ctis et Adulatione B. D. Admitti.

Arestat G. Antonius Malewski.

K. L. ab Imped:
M. Joannes Zorawski Thesaurarius Zacrocimensis Actt. Cum M. Joannem Zorawski Ensiferum Zawskrzey Actt.
In Ctis Lucrum Evictionis ab Impedimento ~~Mei~~ Iuridico Mi Zołtowski Iudicis Castr. Plocens. pro quo res est in instantia sub Poena B. Quae D. Admitti

Arestat G. Jacobus Kęsicki.

X

Successores ad Illtris Mci Zorawski Castellani Vissogrodiensis Actt Con. G. Ciemniewska et alios Citt. ac Impugnatt B. Nasierowo Kolne.
In Z. et Rz. Lucrum Ulterius Fortis Facies Executionis ~~cum~~ et Rnutt ad Mcum Loci Capnem Super vero Ulterius Executionis Impugnatoribus B. ptua D. a Rnutt ad Mcum Loci Capnem publicatt.

GG. Bietkowscy Conjuges Actt. con. G. Zorawski Citt.
In Z. B. D. a Rnutt.
Arestat G. Jacobus Kesicki.

Relicta et N. Valentini Gutowski Actt. con. NN. Bietkowskie Conjuges et alios Citt.
In Z. Similis Condemnatio.
Arestat G. Franciscus Szulenski.

Relicta et Successores ad N. Adami Czachowski con. NN. Czachowskie Conjuges et alios Citatt.
In C. B. ptua D. a Rnutt.
Arestat G. Joannes Chmielewski

C. B.
G. Antonius Osiecki Actt et alij Coz G. Adamum Dłużniewski Citt.
In C. B. ptua D. a Rzutt.
Arestat G. Laurentius Dłużniewski.

TCLos
Nlis Valentinus Włodzewski et Alij Actt contra Relictam et Successores olim Nlis Iacobi Kotarski Citt et alios
In C. Lucrum Solutionis Summae pro qua res est in instanti sub Poena B. Zuae D. a Rzutt.
Arestat G. Felicianus Kisielewski.

CB
GG Lazowscy coniuges Actt cong G. Ludovicum Lasocki et alios Citt.
In C. B. ptua D. a Rzutt.
Arestat G. Bartholomaeus Goszczycki.

CL
Successores ol G. Francisci Makomaski Actt cong MM Strzeszewskie Subiudicia Trres Zawskrzeny et alios Citt
In C. Lucrum Solutionis Summae pro qua res est in instanti sub Poena B. Zuae D. a Rzutt.
Arestat G. Antonius Bagienski.

N. Mathaeus Krzepotarski Actt conc. 18 Relictam ol. N. Antonij Wawrowskij citt. 26

In C. B. pro D. admitt.

Arestat Mtis Judtis Rolnicki.

1. l. s.

G. Casimirus Dłużniewski Actor conc. G. Mathaeum Bilenski citatt.

In Z. Lucrum Solutionis Summae una cum provisione ab eadem provenientem pro quibus res est in praestante sub Poena B. Eius D. admitt.

Arestat G. Jacobus Kęsicki

1. l. s.

N. N. Rycharscy Actt Conjuges et alij Conc. G. Andreae Kowalewski citt.

In Z. Simile Lucrum Solutionis

Arestat G. Antonius Bagienski

7. l. s.

G. Josephus Zołtowski Actt contra G. Antonium Zglenicki citt.

~~In Z. Lucrum Solutionis Summae pro qua res est in praestanti sub Poena B. Eius D. admitt.~~

In Z. Lucrum Cassatt. quarumvis Condemnationum ac totius processus ratione aggravationis Bonorum B. ptia D. admitt.

Arestat G. Jacobus Kęsicki

27

G. Antonius Zołtowski Actt contra N.N. Zglenicke Citatt
et Imp. B. Zglenice et Zyli.

In Ac et Ac ac adcitatione Lucrum Ultimariae Fortis favenel Executionis ad quam additur G. B. C. Plvcis quam pergit pacta processum Super vero Antonius Executionis Impugnatio et ys quorum Bnea est impugnatio Bptua D. a Rmitt

Arestat G. Jacobus Kępicki.

G. Joannes t.p. Umienski B.C.P. Actt contra Virgines Leprcon monialium Sancti Benedicti Citt et alios

In Ac Lucrum Solutionis Summae et Ducillo proveniens pro qua res est impistanti sub Poena B. Lucae D. a Rmitt

Arestat Id.

Id. Actor t.p. contra N.les Zylenicke Citatt
In Ac B. D. a Rmitt

Arestat Id.

N. Catharina Inc. C.B. Rycharska Actt Con. G. Franciscum Girzenski Citt
In Ac Bptua D. a Rmitt.

Arestat G. Joannes Chmielewski.

x Religiosus in Christo Pater Bartholomaeus Rodziejewicz Superior Domus Missionis Zeromini S. Jesu et alij Actt conc Relict et Successores. Et M. Joannis Kucborski Notarij Terris Plocz et alios Citt.

In Z. B. D. a Rmitt

Arestat G. Antonius Malewski

x Id Actt conc P. Gregorium Szydłowski Citt.

In C. B. D. a Rmitt

Arestat G. Joannes Mianowski.

P. Stanislaus Mniszewski Actt conc P. Dziwanowski Citt.

In C. B. D. a Rmitt

Arestat Mtis Jadtis Rokiecki.

N.N. Koskowscy Conjuges Actt conc N. Myslenski ac Imp B. Myslino Oblaski.

In Z. et Rz Lucrn ulzenioris Fortis Faciendi Executionis cum additione pro Executione D. Jacobi Kesicki B. C. Plocens quae peragat juxta processum super vero Ulzenioris Executionis Impugnationis Impugnatione B. ptica D. a Rmitt Publicatt

M. Adamus Przeiszewski Pincerna Sanoc. Act. cons. Illustrissimae Ducissae de Wisniowieckie Zamoyska Palatinae Smolensce ac Successores et Illmi Mfci Michaelis in Zamoscie ordinati Palatini Smolensk. Cit.

In Z. ex Rz. Lucrum alterius Fortis Tavernae Executionis cum quam additur G. Jacobus Kesicki B. C. Ploc. ~~qui vel~~ Lucrum alterius quam peragat praeto processum alterum in producto.

Arestat G. Antonius Malewski.

X. Mansionarij Sieprae Act. cons. G. Antonius Zglenicki. Cit.

In Z. ex adulatione Lucrum Solutionis Summae una cum processibus pro quibus res est in instanti sub Poena B. Eius D. Ludovici

Arestat G. Bartholomaeus Goszczycki

X. Illmi Adm. Rndi Rudzki Promotor confraternitatis S. Josephi Sieprae Act. cons. G. Sioiecki. Cit.

In Z. Sinuti ex supra Lucrum.

Arestat G. Felicianus Kisielewski.

G. Felicianus Zorawski Act. cons. G. G. Jezewskie Cit.

In Z. B. ptua D. a Rzmutt

Arestat G. Antonius Bagienski.

G. Petrus Swierczynski Actor cons. G. Franciscum Swierczynski Cit.

In 2 C. Lucrum Solutionis Summae pro qua res est in pristino Lib. Poena B. Eccl. D. A. Rmitt.

Arestat. G. Antonius Malewski.

G. Antonius Zylnicki Actor cons. G. Josephum Zoltowski Cit.

In 2 C. B. D. A. Rmitt.

Arestat G. Valentinus Zoltowski.

Conventus Plocensis Monialium ord. S. Dominici Actor cons. GG. Mdzewskie et alios Cit.

In 2 C. Lucrum Solutionis Census pro qua res est in pristino Lib. Poena B. Eccl. D. A. Rmitt.

Arestat G. Antonius Malewski.

X. Religiosa Angela Bromirska Virgo Monialis contra Plocensem actor cons. Relictae et Successores ord. G. Victoris Bromirski et alios Cit.

In 2 C. Lucrum Solutionis Summae pro qua res est in pristino Lib. Poena B. Eccl. D. A. Rmitt.

Arestat Id.

31

T. C. A. Guardiae L. ulte

Relict. ob. N. Stanislai Gołembiewski Actor. cons. Successores ob. N. Petri Pęski et alios Cedos.

In Z. ex Rz. ac adcitatione Lucrum ulterioris Fortis Fauens Executionis cum additione pro Executione G. Joannis Chmielewski B. Ploceg. vel Cuiusvis alterius caetera in praeduct.

Arestat G. Franciscus Szulewski

T. C. B.

G. Martinus Maleuski Capitaneus Guardiae S. R. Majestatis et Reipublicae Actor. cons. Successores ob. M. Francisci Koziebrodzki Pincernae G. Dobrzyn. Actor.

In Z. B. D. Arnuki

Arestat G. Joannes Chmielewski.

+ B

N. Thomas Goscicki Actor. Cons. N. Starczewski et alios Actor.

In Z. Simulis.

Arestat Id.

+ R. S. ult. ex adci.

G. Michael Wołowski Actor. Cons. Successores ob. G. Hilarij Trzcinski ac Impugnatores B. Ummienino Nogetki

In Z. ex Rz. ac adcitatione Lucrum Ulterioris Fortis Fauens Executionis cum additione pro Executione G. B. Ploceg. Cuiusvis quam peragat juxta processum reliqua in praeducto

Arestat G. Jacobus Kępicki.

Consors G. Petri Kaminski et alij Actt Conq GG. Mankowskie Conjuges citt.

In C Bptae D Adamski

Arestat G. Franciscus Szulenski.

N Martinus Karwowski actt conq NN Satkowskie et alios citatt

In C Smielis ut supra

Arestat G. Adamus Bojanowski.

Id Actor et alij conq NN Karwowskie et alios citatt

In C Smielis

Arestat Id.

Relicta ot N Pauli Lipniętkowski Actt conq NN Lipniętkowskie citt.

In C Smielis ut supra

Arestat G. Jacobus Kępicki.

N. Michael Kowalewski Actt conc NN Koskowskie cit
In Z C B ptea D a Rmitt

Arestat G. Franciscus Sielenski

Id Actt conc NN Charzynskie et alios citt
In Z C additur Mlis ad publicand et Rmitt

Arestat G. Joannes Mianowski.

G Joannes Czaplicki Actt conc G Joannem Grabia citt
et alios citos.
In Z C B D a Rmitt

Arestat Id

Id Actt et alij
~~NN Petrikowscy Actt~~ conc NN Petrikowskie Conjuges cit
In C B D a Rmitt

Arestat G. Jacobus Kępicki.

C I S.
G. Valentinus Cetkowski Actt Cor. 22 Relictt ad Gt
Joannis Starorypierski et Successores ejusd. Citt.
34
In C Lucrum Solutionis Summae pro qua res est in
Opstanti sub Poena B. Eius D. A. Rmitt.

Arestat G. Franciscus Szulenski.

C B
G. Michael Bromirski Actt Cor. GG. Malawski
et Possessores B. Bromirz magna
Citt.

In C B puta D. A. Rmitt.

Arestat Mtis Judtis Rokiecki.

C B
G. Michael Bromirski et alij Actt Cor. M. Bro-
mirski Ensiferum Vipsogrodien. et alios Citt.
In C Simulis Condemnatio

Arestat Id.

C B.
Id. Actt Cor. eund. M. Ensiferum Vipsogrodien. Citt.
In C B D. A. Rmitt.

Arestat Id.

35 Illustris C.I.S. Admod. Rndus Drozdowski Decanus Biel-
scen. Actt. Cor. M. Krasinski Subdapiferus Zawskrzen.
In C. Lucrum Solutionis Summae pro qua res est in Citt.
instanti sub Poena B. Eccl. D. Arnutt.

Arestat G. Joannes Chmielewski

x G. Felicianus Kisielewski B.C.C. Actt. cor. GG. Kierskie con-
iuges Citt.
In C. Lucrum Eliminationis laesivae manifestationis
facti. Nihilominus ratione Circumscripti honoris B. ptum
D. Arnutt.

Arestat G. Jacobus Kęsicki.

Consors G. Lepkowski B.C. Ciechan. Actt. cor. Relictt. et Successores
et G. Jacobi Mdzewski Cittos.
In C. SB. D. Arnutt.

Arestat G. Joannes Chmielewski.

GG. Miłobędzccy Actores cor. G. Zgłenicki Cittum
In Ex Adcitatione Lucrum Solutionis Summae pro qua
res est in instanti sub Poena B. Eccl. D. Arnutt.

Arestat G. Jacobus Kęsicki

c L L

G. Adamus Orzeszkowski Actor cons. M. Zboiński Pincerna T. Dobrinensis Actor

In C. Lucrum Solutionis Summae una cum provisione ad eum proveniens ac rehabitionis Pignoris pro quibus Res est in praestanti Lib. Poenae B. Iuvel. D. Arnutt.

Arestat G. Antonius Maleuski.

c L L

Id. Actor cons. G. Paulum Kadłubowski Cit.

In C. Simile Lucrum Solutionis ~~et~~

Arestat G. Felicianus Kisielewski.

c B

Id. Actor cons. Successores ob. S. Andreae Zboiński et alios Cit.

In C. B. D. Arnutt.

Arestat G. Joannes Chmielewski.

c B

Consors G. Ignatij Mięczyński Actor cons. S. Bartholomaeum Maleuski Cit.

In C. Similis Condemnatio.

Arestat Id.

G. G. Narzymscy Conjuges Actt conc. Famatum ac Spectabilem Wilgienski Civem Plocen. et alios etc.

In Hac Adutatione Lucrum Solutionis Summae pro qua reo est in pris Tanto sub Poena B. Nae D. A. Rmitt.

Arestat G. Felicianus Kisielewski.

N. Joannes Czohorowski Actt conc. N. Andream Zglenicki et alios etc.

In C. Simile Lucrum et supra.

Arestat G. Jacobus Kęsicki.

Idem Actt conc. Relictt et Successores ad G. Josephi Motski et alios etc.

In C. B. D. A. Rmitt.

Arestat Id.

Consors N. Joannis Zadłowski Actt conc. N. Joannem Lyowski citatum et ~~Actorem~~ adcittas.

In C. Simili et supra.

Arestat G. Franciscus Szulenski.

Consors G. Joannis Uniewski B.C.P. et alij Actt conc. G. Joannem Zyknicki et alios citt.
In C. B. D. a Rmitt.
Arestat G. Jacobus Kęsicki.

Consors N. Stanislaj Bietkowski Actt conc. NN. Kłobukowskie citt.
In C. Smutis Condemno.
Arestat G. Joannes Mianowski.

G. Antonowicz Actt conc. N. Kiegłowski citt. et alios ac Impugnatt. B. Giedniae
In Z. et R. Lucrum Ultenoni Fratris Faveriae Executionis ad quam additur G. Mathias Sokołowski: B. C. Ploc. quam peragat pro ea processum super vero antenoris Executionis Impugnatoribus et ipsa quoniam nunc est impugnata B. ptae D. a Rmitt.
Arestat G. Antonius Malewski

G. G. Podleccy Conjuges Actt conc. G. Ludovicum Cieszewski citt.
In Z. B. D. a Rmitt.
Arestat G. Felicianus Kisielewski.

37

G. Simon Młynski Actt conc. G. Alberto Jastrzębowski et alios citt. ac impugnatt. B. Nowawies et aliorum citt.

In Z. ex R. Lucrum Alterionis Fortis Faciend. Executionis ad quam peragend. Additur G. Laurentius Wiecznski B. Pl. Leu quivis alter quem peragat pro ea pessum Lupes vel Antenini Executionis Impugnat. B. ptus D. a Rnutt.

Arestat Fabis Judex Rohnecky

Consors G. Francisci Rogowski Actt. conc. G. Michaelem Kowalczowski citt.

In Z. Lucrum Solutionis Summae pro qua res est in instanti Sub Poena B. Quae D. a Rnutt.

Arestat G. Jacobus Kęsicki.

C. S. S. Sum.

N.N. Rycharscy Conjuges Actt. Conc. N.N. Sirzynskie Citt.

In C. Lucrum Solutionis Summae una cum Provisione ab eadem provenienti pro quibus res est in instanti Sub Poena B. Quae D. a Rnutt.

Arestat Id.

C. B.

Haeredes et Possessores B. Ummienino Nogielski Actt. Conc. N. Albertum Maliszewski et Mathaeum Włoczewski Citt.

In C. B. D. a Rnutt.

Arestat G. Joannes Mianowski.

c L S

NN Zglenicy et alij Actt conc NN Laskowskie Conjuges citt

In C. Lucrum Solutionis Summae una cum provisione pro qua res est in instanti sub Poena B. Eius D. A. Rnutt

Arestat G. Joannes Chmielewski

c L S census

Per Illustris Rendissimus Mathaeus Kamienski Praepositus Monialis Plocens. O. S. Norberti suo actorius Conventus nomine conc. MM Mastowskie Judicii Terrestres Zawskrens. citt

In C. K. Solutionis Census a Summa provenies pro qua res est in instanti sub Poena B. Eius D. Additur et A. Rnutt

Arestat G. Antonius Malewski

c L S inobli: N datae

N Petrus Lathowski et alij Actt conc. G. Hilarium Nieborski et alias citt

In C. L. Solutionis Summae in obligationem Bonorum datae pro qua res est in instanti sub Poena B. Eius D. A. Rnutt

Arestat G. Bartholomaeus Goszczycki.

+ B

G. Antonius Grabczewski et alij Actt conc. M. Sampławski Venatoris Dobrinensem citt et alias

In C. B. D. A. Rnutt

Arestat G. Felicianus Kisielewski.

38

R. Religiosus in Christo Pater Siekiwolski Ordinis S. Benedicti Plocensis Praepositus Bielscensis Actt. cons. Haeredes et Possessores Bonorum Chudzyno a calios citt. Coram Subdelegato M. Josepho Bromirski Jurisfecolis Sogwdicus In H. exadictatione Lucrum Solutionis Census a summa pueniendi. pro quo res est idq. in instanti Sub pena B. quae Detet Ptis.

Josephus S. Bromirski C. T. ad hunc actum Subdelegatus

Arestat G. Antonius Malewski.

G. G. Mankowscy C. B. Conjuges Actt. cons. G. G. Kamienskie Conjuges citt.

In C. B. ptua D. a Rnutti

Arestat Mlis Judlis Rokiecki.

N. Rochus C. B. Trębienski Actt. cons. N. Bogdanski citt.

In C. B. D. a Rnutti

Arestat G. Jacobus Kęsicki

NN. Lewiccy Conjuges A. C. B. Actt. cons. G. Stanislaus Umiecki Economus Trenensis citt.

In C. B. ptua D. a Rnutti

Arestat G. Antonius Bagienski.

G. Bernardus Bogdanski Actt conc. G. Rochum Trębienski cittum
In C. B. D. Arnitti

Arestat G. Bartholomeus Goszczycki

G. Rochus Trębienski Actt conc. G. Bernardum Bogdanski cittum
Non sunt.

G. Joannes Łukowski Actt conc. G. Josephum Zołtowski Iudicium Castrense Plocense citt.

In C. Lucrum Solutionis summae pro qua res est in instanti sub Poena B. Iuc. D. Arnitti

Arestat G. Valentinus Zołtowski.

G. Mathaeus Druchowski et alij Actt Cassandae conc. GG. Trzcienskie Citatt. Cassand.

In C. Lucrum Cassatae Cuiusvis Condemnationis ac Totius processus et in negotio ch. Evasio Citationis et Causae perpetua Ratione indebitae vexae B. D. Arnitti

Arestat G. Antonius Bagienski.

40a

CB. Jms

X M. Koziebrodzki Tribunus Zauskrzen. Actt. con. Mag. Kucborski Rec. Plocen. et alios Citt.

In C. B. D. a Rnuk

Arestat G. Joannes Mianowski

CB.

G. Uniecki Economus Sreneñ Actt. con. MM. Lewickie Citt.

In C. Smuki condemnac.

Arestat G. Jacobus Kęsicki

Relicta et Successores Dni M. Kucborski Notarij Trnis Plocen. actt. con. Religiosum in Xto Patrem Rodziewicz ac totum Conventum Domus missionis Foruminen. S. Jesu. Citt. ac alios

In C. B. D. a Rnuk

Arestat Id.

M. Kucborski Notarius Trnis Plocen. et alij actt. con. GG. Zorawskie Conjuges Citt.

In C. Lucrum Solutionis Summae una cum Provisione pro quibus res est in instanti lib. Poena B. Diae D. a Rnuk

Arestat Id.

GG Zukowscy actt conq G Adamum Zdziarski citatt ac Impugnatt B. Przedbor

In Ac et Rs Lucrum Ultenoris Tertis Faciend Executionis ac quam additur B B quinis qui peragat juxta processum super Impugnat. B ptia D a Rmitt.

Arestat G. Matthias Sokołowski

NN Niedrowscy actt conq Successores ol G Casimiri Kosienski t.c.l.s.

In Ac Lucrum Solutionis Summae pro qua et alios citatt res est una cum provisionibus in instanti sub Poena B Zuae D Addit et Rmitt.

Arestat G. Antonius Malewski.

G Adamus Gierzynski et alij actt conq G Albertum Gierzynsky citt

In Ac B ptia D a Rmitt

Arestat G. Joannes Chmielewski.

Relicta et Successores ol N Alberti Głoskowski actt conq G Michaelem Mostowski Citatum

In Ac B D a Rmitt

Arestat G. Antonius Malewski.

41

G Franciscus Bobrowski Actor conc GG dębskie Citt

In Zf B D a Rnutt

NN Zaborowscy Conjuges Actt et alij conc NN Drozdowskie Conjuges et alios citt

Contumaces.

x Illustris M. Mostowskij Castellanus Sieprcen Syndicus Conventus Ratovien actor conc G. Andream Ciołkowskij cittum.

In Zf B D a Rnutt

Arestat G. Joannes Mianowskij.

Consors G Martini B Mogielnickij et alij Actt conc Infidelem Lewek Arendatorem Tabernae in B Ciołkowo magna Sitta citt

In Zf B. D a Rnutt

Arestat G. Joannes Chmielewskij

Consors J. Martini Mogielnicki Actt cons. J. Valentinum Bietkowski citt et Rochum Smardzewski citt ac alios

In C. Additur Mlis ad publicand.

Arestat G. Joannes Chmielewski.

J. C. L. extradit sub J. Actt et alij cons. J. Rochum Smardzewski citt non sunt.

In C. B.
Illris M. Niszczycki Castellanus Raciąziens. et alij Actt Contra NN. Lisowskie et alios Citt.

In C. B. ptua D. Arnutt

Arestat Mlis Judlis Kolucki.

J. C. L. S.
N. Laurentius Karwowski et alij Actt Cons. NN. Zaborowskie Citt.

In C. Lucrum Solutionis Summae pro qua reo est impetrati Sub Pena B. Quae D. Arnutt

Arestat G. Joannes Chmielewski.

43

C. 1. S.
Consors N. Goryszewski et alij Actt Cons N. Martinum Cywinski Citt

In C. Lucrum Solutionis Limnae pro qua res est in pr. Ltanti Sub Poena B Quae D A Rnitt

Arestat G. Simon Młynski

T. addi M. ad pub. et alij
Consors N. Martini Dłużniewski Actt Cons Relictt et Successores ob N. Nicolai Dąbrowski et alius Citt

In C. Additur Mlis ad publicanda

Arestat G. Joannes Chmielewski.

C. 1. extra
Relictt ob G. Sebastiani Strzeszewski et alij Actt Cons N. Josephum Mossakowski et alius Citt

In C. Lucrum Extraditionis ~~Subditi~~ Famuli profugi pro qua res est in pristanti Sub Poena B Quae D A Rnitt

Arestat G. Matthias Sokołowski.

T. B.
Eadem Actt et alij Cons NN. Rzechowskia Citt

In C. B D A Rnitt

Arestat G. Joannes Mianowski

Consors N. Simonis Gadomski Actt conc N. Francisca Starczewski citt.

In C B D A Rmus

Arestat G. Bartholomaeus Goszczycki.

N Paulus Smolenski et alij Actt conc G Stanislaus Kraiewski citt

In C Simulis Condemnatio.

Arestat G. Joannes Kraiewski.

NN Kłobukowski Actt conc NN Malisewskie citt

In C additur sibi ad publicam et Rmus

Arestat Mlis Judlis Rolicki.

Consors N Alberti Bogurski Actt conc N Albertum Glienski et alios citt

In Ter R Lucrum Ulterioris Actis Faciend Executionis cum additione pro Executione G Jacobi Kosicki Burgrabij Castr Plocen quam peragat juxta processum relegari in praedicto.

Arestat G. Joannes Mianowski.

45

2

B.C.P.

× G Bartholomaeus Gościcki, et alij actt conq Successores ol n Petri Rakowski et alios citatt

In C Lucrum Solutionis Lumine pro qua reo est in pr Stanti Sub Poena B Quae D Arnett

Arestat G. Joannes Chmielewski.

C. I. Cassat.

Censors M. Joannis Kucborski Notarii Trris Plocen Actt Con M. Koziebrodzki Tribunum Zawskrzen ac alios Citt

In C Lucrum Cassatarum Quarumvis Transactionum pro quibus reo est in pr Stanti Sub Poena B. Quae D Arnett

Arestat G. Antonius Bogiendski.

+ Addit

Illustris Admodum Rndus Bromirski actt conq Perfidos et Infideles Judaeos Synagogae Plocens ac totam Synagogam citatt

In C Addictor Mtis ad publicandum et Arnett

Arestat Mtis Judtis Robiecki.

Illustris + B Admodum Rdus Zakrzewski Decanus Dobrinen Praepositus Lobovien Actt conq NN Kotarskie Conjuges citatt

In C LB D Arnett

Arestat G. Jacobus Kępicki.

G. Antonius Zgorzelski Actt cons. GS Niedzgorskie et alios Citatt

In C. B. D. A. Smith

Arestat G. Bartholomeus Goszczycki.

NN Petrykowscy Conjuges Actt et alij cons. NN Casimirum et Albertum Petrikowskie citt

In C. Simulis Condemnatio

Arestat G. Joannes Chmielewski.

Relicta et Ex. N. Martini Peski Actt cons. N. Franciscus Lijcki et alios citt

In C. Laesum Solutionis Summae una cum Provisione pro qua res est in praestanti Lub Poena B. Emed. A. Smith

Arestat G. Franciscus Szutenski.

Relicta et Ex. N. Adami Czachorowski et alij Actt cons. N. Joannem Lijowski citt et alios

In C. B. D. A. Smith

Arestat Mlis Judtis Kolniecki.

47

Consors N. Pauli Wilewski Actt et alij conc. G. Florianum Grabia Citt.

In C. Lucrum Solutionis Summae pro qua res est sub Poena B. Eccae D. Admitt.

Arestat G. Felicianus Kisielewski.

N. Paulus Karwowski et alij Actt conc. N. Petrum Satkowski et alios citt.

In C. B. D. Admitt.

Arestat G. Adamus Boianowski.

G. Albertus Mostowski et alij Actt conc. Successores et G. Alberti Sękowski B. C. P. et alios citt.

In C. ex adcitatione additi Mlis ad publicand. et Admitt.

Arestat G. Antonius Malewski.

Relicta et N. Jacobi Kotarski Actt et alij conc. NN. Włoczewskie Czachorowskie et alios citt.

In C. B. D. Admitt.

Arestat Mlis Judis Kolicdy.

31 48

N. Alexander Zglenicky et alij Actt conc. Relictam et Successores Ol. N. Michaelis Zglenickij

In C. B. D. Admitt.

Arestat G. Antonius Malewski.

G. Antonius Bromierski Actt conc. G. Stanislaum Osieckj et alios citt.

In C. B. D. Admitt.

Arestat G. Antonius Bagienski.

N. Albertus Rudzierski Actt conc. N. Joannem Kondrachy citt.

In C. Scrutinij Condemnat.

Arestat G. Matthias Sokolowski.

G. Antonius Bromierski Actt Cassand. conc. G. Martinum Malewski Capitanum Guardiae S. R. Mtis Citt. Cassand.

~~In C. B. Ptua D. Admitt.~~

In C. Lucrum Cassatis Cassatus Condemnationis ac totius processus et in Negotio Ptis Evasio Citationis et Causae perpetuae.

Arestat G. Antonius Malewski.

G. Casimirus Brochocki et alij Actt conc. Successores Nim. Per Illustris Rendissimi Machaynski Custodis Cathedralis Plocen. Citt.

In Z. B. D. Arnut.

Arestat G. Franciscus Szulenski.

Idem Actt et alij conc. G. Stephanum Kosiensky et alios Citt.

In Z. ex adcitatione Lucrum Solutionis Summae pro qua res est in instanti Sub Poena B. Quae D. Arnut.

Arestat G. Matthias Sokolowski.

R. Albertus Zawidzki Actt conc. G. Stephanum Rybicki Citt.

In Z. et Z. Lucrum ~~Solutionis~~ Ulterioris Tertii Faciendi Executionis ad quam additur G. Thomas Zawiszewski Burgrabius Cast. Plocen. quam peragat juxta Processum reliqua in producto.

Arestat G. Felicianus Kisielewski.

Idem Actt et alij conc. NN. Chabowskie et alios Citt.

In Z. Lucrum Solutionis Summae pro qua res est in instanti Sub Poena B. Quae D. Arnut. Publicatt.

Consors N. tek Mathej Rybicki Actt conc. G. Zołtowskie de Impugnatt B. Białłoskori Citt.

In Ex ea Adcitatione Lucrum Ustenini Fortis Faciend. Executionis ad quam Additur S. Burgrabius Castr. Plocz. Quivis quod peragat juxta processum Ratione impugnat. Executionis B. pena D. A. Rmitt.

Arestat N. Agnes Zołtowska.

N. Albertus tes Białłoskorski et alij Actt conc. Illrem Admodum Rendum Simonem Boguckj Praepositum Sikorien. Citt.

In C. Lucrum Sola Comportationis Scripti pro quo res est in instanti Sub Poena B. Iuris D. A. Rmitt.

Arestat G. Jacobus Kęsicki.

N. Michaels C. B. Słupecki Actt Cop. hered. et Possessores B. Karwowo Obłęski Citt.

In C. B. D. A. Rmitt.

Arestat G. Bartholomaeus Goszczycki.

G. Kluszewskj actt conc. G. Remiszewskj cittum.

In C. B. D. A. Rmitt.

Arestat Id.

51

G. Ignatius Nowowieski Actt Conz G. Zembrzuski V. Notarius Castrey Ciechanovie Cittum

In C. B. D. A. Rmitt

Arestat G. Adamus Bojanowski.

L. Jacobus Ruszczak de Villa Piegłowo Actor conz NN. Gołembiewskie Citt.

In C. B. D. A. Rmitt

Arestat G. Joannes Chmielewski.

Perillris C. L. extr. Sub Rndmus Paprocki Canc. Cathlis Plocens Actt conz G. Valentinum Kosinski Citt

In C. Lucrum Extraditionis Subdit. pro quo res est in pr. Tenti Sub Poena B. Eccl. D. A. Rmitt

Arestat G. Antonius Malewski.

Id. Perillris Actt conz G. G. Stawiskie Citt.

~~In C. Lucrum Solutionis Lumine~~

In C. B. D. A. Rmitt

Arestat G. Joannes Mianowski.

TC. L. extr. Sub.
Id. Perillris Actt. cong. Haeredes et Possessores B. Tłubice Citt.
In Z. Licenum Extradictionis Subditi pro quo res est in praesenti sub Poena B. Eccl. D. A. Rmus

Pro interesse G. Kucborskich Arestat G. Antonius Malewski: pro Interesse aliorum arestat G. Jacobus Kęsicki:

TC. L. S. Decimae
Id. Actt. cong. G. Stanislaum Zorawski Citt.
In Z. Licenum Solutionis Census pro quo Res est in praesenti sub Poena B. Eccl. D. A. Rmus

Arestat G. Jacobus Kęsicki:

i. C. B.
G. Joannes Manowski Actt. cong. G. Simonem Wieczfinski Citt.
In C. B. D. A. Rmus

Arestat G. Antonius Malewski:

G. Gregorius Pniewski actor cong. N. Fabianum Niarzewski Citt.
In C. B. D. A. Rmus

Arestat G. Joannes Chmielewski:

53

G. Michael Bromierski Actt conc. NN Maliszewskie Conjuges Citt.

In C. B. ptua D. Admitt.

Arestat mtis Judtis Rokiecki.

M. Zorawski Thesaurarius Zakrocimen. Actt. con. Sinagogam Plocen. Judaeorum Citt.

In Ex Lucrum Solutionis Summae pro qua res est in pistanti sub Poena B. Quae D. Admitt.

Arestat Id.

Consors G. Jaroszewski et Alij Actt. Contra G. Martinum Malewski Citt.

In Ex adiutatione Lucri Poenarum Legum videlicet infamiae quae D. Admitt.

Arestat G. Antonius Malewski.

G. G. Zołtowscy et Alij Actt. con. G. Martynum Białłoskorski Citt.

In C. B. D. Admitt.

Arestat mtis Judtis Rokiecki

Josephus Mosakowski actt. cons. Relictam et successores olim P. Sebastiani Strzeszewski actt.

In C. B. D. a Znitt

Arestat P. Jacobus Kęsicki

1 exp. qc adcit.

GG. Michael Kotarski et Thomas Obrębski et alij Actt. Cons. GG. Zołtowskie actt.

In Ex. Rx. ac adcitatione Lucum Ulterioris Fortis Faciens Executionis cum additione pro Executione P. Jacobi Kęsicki B. C. Ca. cum quem peragat juxta processum super hoc impugnatum B. pl. D. a Znitt

Arestat P. Jacobus Kęsicki

Relictt. D. G. Alberti Głoszkowski Actt. Cons. G. Rudnicki Praefectum Guardiae Sacrae R. Mttis Actt. Cassand.

In C. Lucum Cassat. Cursus Condemnationis ac Lati Processus et in Negotio Ejusdem Citationis et Causae perpetuae ratione indebite vexae C. B. D. a Znitt

Arestat P. Antonius Malczyski

c. B.

GG. Narzymscy, Subdapiferi Podolie Conjuges Actt. Cons. G. Antonii Bromirski Notarii C. Bobrownicensis et alius Actt.

In C. B. D. a Znitt

Arestat P. Jacobus Kęsicki

Relictt ad N. Martini Ostrowicki Actt Cor N. Michaelem Stupecki Citt et alios.

In C B D a Admitt

Arestat P. Jacobus Kęsicki

P. Laurentius Krasniewski Actt cons P. Mathiam Chudzenski Citt

In C Similis condemnatio

Arestat P. Joannes Chmielewski

Illustris Admod Rendus Dworakowski Parochus Strzegoviensis et Uniecensis actor cor N. Bartholomaeum Uriecki et Impugnatt B. Hocięcino Cittor

In Z Ex R Lucrum ulterioris Tertii Tenens Executionis ad quam additur P. Alexander Glinicki B. Cttor quam peragat juxta processum Super vero Antenoris Executionis Impugnatt B. ptica D. a Admitt

Arestat P. Franciscus Lutenski

P. Nicolaus Trzcinski Actt cons Successores ad P. Jacobi Zaborowski ac Relictt ejus et Impugnatt B. Sławkowo Citt

In Z Ex. Adcitatione Lucrum ulterioris Tertii Tenens Executionis ad quam additur P. Mathias Kolesowski B. Cttor quam peragat juxta processum Super vero Antenoris Executionis B. ptica D. a Admitt

Arestat P. Sigismundus Grabowski

Consors G. Mathaej Łaguna Actt et alij cons. G. Antonium Makomaski Citt. 56.

In C. Lucrum Schitzenis Lemnae pro qua res est in instanti sub Poena B. Lucae D. a Rmitt.

Arestat. P. Joannes Chmielewski

~~+ C. B. L~~ C. L.

G. G. Czarnomscy Actt cons. Relictam et G. Nicolaj Brzechowski et alios citt.

In C. Lucrum ~~Actt~~ Actor Tavendae Executionis cum addi ~~Lemnae pro qua res est in instanti sub Poena B. Lucae D. a Rmitt.~~ tione Executione G. B. Ploszy Anniversarius quam peragatur

Arestat. P. Jacobus Kesicky ter processu Relicta in producto

C. B.

N. Stanislaus Dunayski Actt Cons. N. Matthiam Szypulski Citt.

In C. B. ptua D. a Rmitt.

Arestat. P. Joannes Chmielewski

+ C. B.

N. Nieborski et alij actt cons. Heredes et Possessores Bororum Karwowo Podgorne et alios citatt.

In C. B. ptua D. a Rmitt.

Arestat. P. Bartholomaeus Goszczycki.

Successores ad G. Jacobi Zaborowski et alij Actt cong. G. Nicolaum Trzcinski B. C. Plocz et alios Citt. Sup. Tres. et Imp. B. Stanislaus

Super 1ma In Z ex R ac adcitatione Lucrum Ulteriorum Facien. Executionis ad quam additur G. Alexander Ilinski B. C. Plocz quam peragat juxta processum Reliqua in praeducto.

Super 2da In Z ex adcitatione et R Simile Lucrum Ulteriorum cum simili ut supra adcitatione.

Super 3tia In Z ex adcitatione B. Petrus D. Arnutt

Arestat G. Antonius Mlewski omnes tres

G. Nicolaus Trzcinski B. C. P. actt cong. Relictt et Successores ad G. Jacobi Zaborowski et alios Citatt super duas

Super 1mam In Z ex adcitatione Lucrum Solutionis Summarum pro quibus res est una cum provisionibus sub Poena B. Que Decretum

Super 2dam In Z ex adcitatione B. D. Arnutt

Arestat G. Sigismundus Grabowski utrasque

Joannes Sigismundus Rosiszewski Vexillifer Zaviskrensis et Vicecapitaneus Sistrensis Paltus Plocensis in praesentia

Lm 36 58

Causa ex Arresto. Fra Ede post Am S. Bartholom & Apli pxa 1739 ad

S. Antonius Boginski V. N. Cr. Plocz et Plenipotens Palatinatus Plocz Ack cons Exactores Contributionum Fumalium &c. etabl.

Actor. S. Antonius Boginski Plenipotens Pltis. Plocen personaliter Citati. Nus. Thomas Zangowski Scultater Terre. Biscegrodzkg. Fredborowae Inoi. Martinus. Lugowski Brenig Matthias Wieczynski Stanis. Dembicki Fumalium Contributionum. Exactores alii pro Interesse D. Zigismundi Chrzanowski Pni Plocen ex Arresto tum Successorum olim D. Stanislai Zarewski Plonscg. Dystr. Exactorum per Insos Joannem Mianowski pro Interesse D. Adami Bronowski Matheum Zgliński Exactorem pro Interesse Successorum olim D. Sebastiani Strzeszewski Zilin pri Żelechowski pro Interesse Successorum olim D. Damiani Strzeszewski Zilin pri Destrictu Łukowien Exactori per D. Adamum Strzeszewski Zilin pri pro Interesse Successorum olim D. Stanislai Podlecki ex Destrictu Biel Łukowien Exactori per D. Albertum Podlecki Exactorem alii pro Interesse Successorum olim D. Casimiri Zaborowski per D. Nicolaum Szczuski Biel Exactorem pro Interesse Successorum olim D. Adami Zarowski per D. Antonium Malecki Exactorem pro Interesse Successorum olim D. Stanislai Zabuskich Districtus Plocen Exactorem per Joannem Mianowski pro Interesse Successorum olim D. Joannis Osiecki Districtuum Lipnicen & Sierpcen per D. Antonium Osiecki Exactorem pro Interesse Successorum olim D. Pauli Szczaniecki per Districtus Biel Lowicz Exactori per D. Martinum Mozielewski

Judicium Decidendo Recitationem ex pte D. Plenipotentis Pltis Plocen. ex re Actis ejusd Pltis reni agentis de judicium Limi fatali libertate ejusd Pltis Plenipotentiis Alta voce recitata expressa absente Deorum Pltis Exactores. sententiationem Fumalium meae personalis compassatis de Qua pro Successoribus absentium olim Protonum Exactorum ad mei levi. Et stetur et compareat Recitationes ex Exactis Contributionis Fumalibus assignatis olim Illustr. Mri Palatini Lugowiensis Regni Ad Marschalci Domo Regni Senatoris Districtus Sieradien Exorem ex Regni gratiosi Decreti ex Summa Duodecem Millium Quadraginta Septem Florenorum Polon. et postmodum Regia quam clementi Decreto Tuae Venalitia Pni Confirmata Solutionis Regia quam clementi Decreto Tuae Zena Quarta post Octavas Festi Resurrectionis Corporis Christi Domini ni anno presenti proxime praeteriti intercedentis. pro Lectum et Sub Lectura Aqua interessentes et quia eorum Pltor Exactores reperientur. Quae Bonas Judicium Competentis de mi jus Fundi Et quid primo D. Actor Recipiens D. Districtus Pltor Exactor expandat Quietationem a D. Szczaniecko Dzierżb. Prefecto

Lm

Regnini Sedetis Leopeti Illustris Dni Marschalci Lauc Regni
d 28 7bris m Anno 1715 in Bonis Hereditariis Super Summam Quad
Flor Millium Septingentorum Florenos Polonicos m Rem Palatinatu Datae
et manu eiusd J. Dembski Subscriptam Quae Summa in Calculatione per eum J. Exactorem m Judicii Tribunalitii Podoniens
Anno 1719 Factam ac Manibus Illustrium Mensuratorum
de Eadem Calculatione deputatorum Item et ipsius met Illustris Dni Marschalci Tribunalis Subscriptam Juramento in
Ipsa comprobatam et expressa et pro realiter exhausta affirmata
Comparentis olim J. Stanislai Kamieński Plocens Archidiaconi et nie
gocii Subscriptum Item Stanislai Podlecki de Olsza Exactoris Quietationem
nem a J. Nicolao Hyc Capitaneo Regiminis Podolici Quid Illustris
olim Dni Marschalci Curiae Dni de Summa Mille Sexcentorum Florenorum Polonicorum in Specie in Pecunia Auctoritate Regia Cracoviae Post
Dominicam Misericordiae m Anno 1722 in Assignata Imputanda Post
Exactionem Regnicolarum nec non Comparitus a Supradicto olim Dno
nicao Podlecki reportata Assignatione a Palatinatu Brzes J. Illustris
nis Baranowski Praefecto Regiminis Supramemorati ad Palatinatum
Assignationes ejusd Regiminis Leuer Super Summam Mille Florenorum
in Specie d 19 9bris m Anno 1714 data in eand Assignatione
Quietationem de eadem Summa realiter exacta in Pecunia
d 24 Xbris m Anno 1714 per eund J. Baranowski datam ma
Quae ipsius Subscripta Super Comparens Quietationem a
Magnifico Dembski Praefecto Regiminis Deputatis Super eam
manu Scriptam Florenis m Anno 1715 d 10 May data manu eius
J. Deputati Scripta et Subscripta J. Dens J. Antonius Oskecki Regim
Suis Palatinatus Relationem per olim J. Andream Oskecki Exactorem Di
strictuum Plocensis Regiminis et Zawichostensis Palatinatus Cracov m Ju
dicii Tribunalitii Pomeraniae Radomiensis m Anno 1720 ha
ctam Coram Illustribus Magnificis Commissariis ad Calculandos et Liquidan
dum et Stuba Judicii Ulterius deputatis Factam et expeditam
manibusq Illustrium eorund Illustrium Mensuratorum Commissionum Deputa
tor Illustrissimi Mag Generalis Dni Marschalci Tribu
nalis Regnicolaris Subscriptam ac Juramento per Deputatos
olim J. Andream Oskecki Exactorem ibid Coram Illustribus
Eorund Judicii Tribunalitii Radomiensis comprobatam Ju
gique Liquidatione reperitur Summa Duodecim Millium Flo
renos Polonicales ex Summa Quodecim Millium Septin
gentorum Quadraginta Septem Florenorum et Grossorum Quindecim m Sa

Das

Gazas Officiorum Batalionis Pedestris Illustris Mci Dembski Mars-
chalci Curiae Regni exoluta. Caeteri quoque Exactores ~~Co~~ seu Successo-
res ~~Comm~~ Eorum Licet Sub Registro ac Liquidationes Calculatas
produxerunt Quoniam vero in hisce Calculationibus ac Rege-
stris et quietationibus nihil Eidem Regimini Pedestri Illustris
Mci Dni Marschalci Curiae Regni ex eisdem reproductis Documentis
exolvisse ad praesens probatur Proinde Judicium in Puncto Com-
portationis Injunctae eosdem Tenosos Comparentes Citatos Satisfecisse
Decreto Judicij Sui adinvenit. Nihilominus Decernit Illustris-
mus Ipsos Tenosos Comparentes cum eisdem tam quietationibus quam
Liquidationibus in quibus Continetur Summae Suprascriptae
Regimini Exolutae pro Termino Solutionis per Decretum Tri-
bunalitium Dni Radomiensis ~~ne~~ nempe pro Feria Secunda ante
Festum S. Hedwigis Viduae Electae Dei proxime ventura Coram
Officio Praesentis Assignato Compareant et quietationes ac eadem Do-
cumenta intercedendo Injunctam Solutionem Comportent. Idque
Sub Poena Banitionis in primis et proximis Judicijs Juris
Castrensis Plocensis in Casu Controventionis Publicandae tum et
alia ~~Sigu~~ Si aliqua apud Ipsos respectu ejusdem Summae
Inveniri possint.

Jm 2x ae 36

[illegible] ubi sub tempus Actum est [illegible] Christi Jhesu [illegible]
educati circa fontem rehmque ndo [illegible] omnib[illegible] [illegible]
[illegible] [illegible] [illegible] [

Index.

nec in causa super eius obtinere partes. libri de cambianum et eius gra-
matorem accordamus. Unde capta ead ordinatione partium ex-
pein. mandat in experimento audiendas controversias partium eadem
Eyedant Ijd Atati Corpantis. nempe Rtes. Joannes Kruszewski. Petrus
Kayski. Adamus Jasinzodski. Joannes et Stanislaus Podbielscy Simon
Lupski. prout in certificatoria ejusdem actoris propria. per attorney ipsis obtenta
non stante. vel citatis ad respondendum Damini. actori nullo modo pro-
tur in legitimis judicijs suis Ill. Posteaquam causionem praes-
clam vel non. Judicium decernet ad quod jurisdictio est. Jacobum
Ijd in presentia trahunt. unde addatur ead Rtes. ad Rotheseck. Ostro-
Pecha. Rpondus expressa. qua cum absentia Liberi. Ijd Ingressoris Petri
a causa et expectione pronunciantur.

G.J. Osieca Actor cons J. Josephum Kruszewski. fil.

Referda per J. Stanislaum Osiecki suo et actionis Actorem quod
Citatis J. Ingressoris. ultro judicium. Controversias partium Praedictis Ingres
Ab quod J. Ingressus Succollector Distinctis Citationibus Rtes Pe
actis citatus. Assignationem J. Bernardo Kozlowski pro
nei Ingressus Jacquety Stawiano et Roy. provenes citationem spe
get Edictum citra. vero moderna pars. actoris. Bonorum cum
Jsto et chirographi. Responsum quod mandatum pro citatione
assignationis. quod agit. Jgr attestationem J. Rotario. Zuppa
cujus quod. Petens cum ad assignationem J. Bernardo datam
J. Zuppa n. citandi. Unde. Judicium ad hereditatem Jgr Petri Decem
Quatenus J. Ingressus assignationem modernae partis citatae vel. et Ig
re natura. Bonorum Remissoris Postelenburg citandi in instantia
Leb Pena Bonorum citat. Decernitur. addatur et Jgr Petri assi
gnationem citra vero J. Bernardo Kozlowski. citi citra Postelenburg
citandi citandam Judicium assumere declarat. Praeterea Ingressus

M. Kozlowski Tribunus Bonorum cons Illm Ignem
Mostowski Castellanum Cracoviae &c.

Actor pluribus citatus pluribus. satisfacere M. Kozlowski Tribunus Executor
Decreto antecessorum mensis. Jdi. Compensationis demandae ex proventu
rum citationis Executorum Ignotis restantes citationes ai. Primeste
ta Regiae hereditatis Petri. Argenti ai. Ocipui Petri. Decem. juris
ad Primenam Executorem Ignotis. Ignotum. cum Illustri. equestri
stanum. Ignotum. cum Primenam debere agnoscit. Unde
Decernit. Quatenus. Illustris. Mens. Actatis. Primenam Executorem
Ignotis Petri appellatum in et pro Bonis Petri Sanctorum Inter
Regium prosequi. citatus. Jonem Ossecki Ordinis. Solvat et enumeret
ad sub Pena Banitionis pro Jud cura. manifestationem Bonorum
Petri. quibus Instrumenta Depositorum hereditatis Petri Ocipui
et Primenam Jgr Millium Executorem Ignotis restat et scripto Petri
manuali asseverata

Coram Decem#ii Spect. Lea Leptmenard ad Registrationem Hei-
actis. Gl. Illustris Mus. Actoris actitat. Gl. Leo Leon Benikowicz
in primis Ex Gremio Judicij [illegible] Contraventionem Publicum
Incita per eum Illustrem Mum Actorem Capit. Simone Marcolozzi Or
t. et Judicio Stat. Lanti in Termino Citro Solutionis Judicium Orbo
impostant pacta Gerichti Lys. Silver. #puramenta secreta. mensura
Aeprend.ti

Gl. Stolarewscy coniuges actt cone Illustrem M. Niscrycki Ca-
stellanum Raciadzens Actum

Actor per I. Ubersław Chorowski huc et consortis huc nomine
Pltr. citate per I. Leonardum Skrzicky Jenerj producere stempostentia.
Comparentem Sortis Statis â Principal. Judg in justanti Gl. Leonardi
Produci Lucius Sapiendi Comparationi ad praesentia Capitulum in negotio ea
pons mandat m. Experimenti Gl. Judicium Controversys Partium examinis
Gl. Gloria Parte actorea negotium Lutecatum Gl. Leonardus ea vi Summand
Decem Mellum Gl. Stephanus m. exemptionem Boreni. Gl. Kurko pro
veneno Decretis finis Antecessibus Lucy Gl. Judicium ea Sensi Gl.
Transactionem Gl. ad Judicium non Solutionis Difficultas petentis Actoris vero
Partis reuse Comparentis Plenipotentis Protestationem respectu Gravami
nis. Jam Licentia ante Festum Transfiguiationis Christi Domini pro
xime preteriti facti ac Relationem Extractus Citationis ad Judicium
subsequentis actu Lectum Lecturis Gl. Leonardus Gl. Judicium Gl.
Lectis Gl. Judicium Gl. Leonardus Gl. Judicium Gl. Leonardus

Judex

Dapienmento satisfaciat D. Actora de Expensis Anexeorska Dela
tam Imprimitasi jussi secundum impetrantis Indultum prosequatur
in prosequendo ad effectuationem Partis. Alias nempe Processus
Ecclesiasticus Datum etc Datato ad mentem Jurisdictionis
inquisitionis ad Legem etc

D. Antonius Bazinski V.N.S. Reg et Plenipotentiarius Tribunal Leopoldensis
ense etc Actor Conventum monialium ord S. Benedicti et alios Reos

Actor pltr. Stata per D. Jacobum Kosicky Judicem Nunc Leopoldi
Dapifer Olocz per D. Antonium Matuszki Judicem Granarium Regium
thurn Olocz Emilitter Judicem pltr. Sedrium Contraversiis Par
tium Caroli Ludovici Romani Procuratoris Antonini Bazinski Procuratoris Actoris
Summam Processuum Symphoniam pro Actore Alterna Juridice et
sic Plenipotentiarius ad Tribunal Leopoldense Judicium Symphoniam
Symphoniam Laudo Publici Decreti die 16. Septembris Anno Domini
praesenti Lecto per Calculatorem Anexeorskii ad Partes Citatas et Partes
gentibus Decisis Summa vero Duarum Symphoniarum Decreti per Judicium Ossa Lui et mente Decreti Tribunalitii Leo
Gaidemiensis hic in Oloucz Anno Olez prolato apud Conventum
tum Legden manu ad vigilata Litis Contingenti Declaratio
retractus Reus ad Depositandum Calculandi Pretii etc Litis
Litis Sum autem Lis D. Bazinski a non nullis Calculandi
Dey Exceptis Legatorum Dignitatum assignatis Dein Reperi hu
ic Summary apud Deputatum Conventum Leopoldensem restare
Die Sexta July Anno etc. datum Leopoli Stronde Judicij dem
mum cum Decretum Symphoniae Actoris Bazinski Plenipotentiarii Applicandum Intentat et Quatenus Conventus
Lis Reprensus Summam Expensis capit pars Rea Symphoniae
in Actoris Pena Secunda post Festa S. Michaelis Archangeli proxime
me ventura Coram officio Dey Solvat et enumeret Dey Lis
Pena Bannonis in priduo proximo Judicij Curiae Lui Contravenientis Publicand. Lecta per eum Conventus
Pena 3. mm Polone Partes Judicio Stat. Stati in Gra
ny Superscripta Judicio vero Impositi puncta praesente Legi
Solvenda: Judicentes vero ad hunc diem mensem Convenientes remi
sit veniri ex alijs Contingentibus: Plus egit Jure armata
Locum Venerunt.

D. Thomas Jaroszewski V.N. Terrij Plocz Actor cum M. Kuczynski
Sacramentario Plocens. Reo.

Actor pltr. Stata per D. Antonium Matuszki Judicem Plocens Ulterius
Ad mentem Processus Andreae Zakrzewski Decanus Dobrzanen pltr.
Judicium Controversiis Partium Jam dictis Suspensa Decisione Judicio

Antro

Inst

Edi ussimus Baronum Leu Lestud. ipse natum Sartem actore
an concernentem verbtur. proinde amputo ~~cod~~ Decreto
re thuzinzentonum per ipsum pezendem Sartis Sitte affecta
to Sartis m. Nzoho principali Explini mandat. Modi con
parem Sartis citate non admissa Intestatur Judicium cum
te. Reprotestatur m. Experimento Sartium ~~citatorio~~ Contra
Zad Ivo mam Conparem Sartis citate ad mpunitum Experimento
Sedem prout per rectum Judicium ~~citatorio~~ Sitte
gelm Sanct net cum additione ipso Executore I. Nuzlai Re
vadessii 63 Colonii ~~citatorio~~ Sitte
Shpreq Sarte Acta.

Jd M. Oyrzynski Venator Practado Acti cons Successores dd M.

Mto Dziadouski Locillatoris Ludovic Citt.

Actor per Stata pro Interesse Thomam Nouosielski Conjugem
per Advocatum suum Spectissu. pro Interesse Thomd Dualpuin
Skich Notarium Rechanowiey ac Successor olim Mri Stanislai
cem Plocy ac absentem Citatum ph. Ordinem Bagnesci pro Sata
Jouat Mazepius Oyrzynski actor. Decreto antenon. Judicij Lui
probatoris Realitatis Lempti ac Summonem Sibi debitarum. Dd
instantis. Addictis Sibi ad Nzhi sadum prestat Super opon
rpan. Decretum Symphon. ac Expensales. Decem per olim In
absentium Mto Dziadouski Coultatorem Lucovicy debitis. Qua Con
probatione attenta Judicium Quaterno. Sartis Stata Nominem
~~Sed~~ Leu Nemines Superius expressas. qd Mus actor ab. Actu
presenti ni Lex Septimanis Jonky Osfid Brosy. Sine quibusvis
Jugis de qua ac Prozellatoribus Solvat Decem alb. Dd
Sub Sebd. Benitorius ni Eodem Arca Manifestatorem Ni
Casu Sen Haventuris Publicam Lusta per Sartem Citata Se
Ona Unum Nascand Solos Sarta Judicii Total ~~Sartis~~
~~cum Sartem Citat~~ Sarty no Nemines Expraesupt Ludvic
instanta pusta Cuzda Lzi Solvend

J. Simon Babecki adt cons MM. Szydlowskie Vexillatzio Secharo
Actor personaliter Stata per Leadaem Manowsky ~~Sartis~~ Sartis
actor. Decreto Judicij sui antenon. instanti Contumbatus Praesto
mum suum Ad instanti prestitit Super Alveos Aprium Argen
ti Duo tum Calubs Leorum Gramos Duos. Sine Comprobatione
ta Decernit Judicium Quaterno Stata Sartis dimittitur. Ab
os Aprium Argenti Duos Lei pro quo Liber Symphon. Sine Gratus
autem Eodem ab Actu Cuzda ni Lex Septimanis ad Negotia

Sine

Requisitionem Actoris: Petendat Dei Summam pro appellationis Libertatis sub Pena Banitionis in primis et proximis Dietis Regni contravenientem publicanda, Juxta pro tenore Statuti Regni Terrestris Judicium Terrestre Castri et Districtus Thorunensis Judicio vero in presentia Parte et Temple Legis Advocati

S: Adamus Bojanowski alii cum S.S: Nicolao et aliis ad hoc Bonorum Bojanowo et Liberadz Citt.

Actoren per Stanislaum Bojanowski sui et aliorum Actorum nomine Parte in Judicio Josephum Jakonowski Bogusławski Reum per Dominum Bogusławski alias Leandrum Nicki Lubomirski impugnatum Judicium Revisionis Decretum Commissionem ad Officium Burgravialem Castri Thorunensis Bonis Bojanowo Foxdil ac Villarum ad Judicium Actoris Parte tum Decretum Adiutationem ad Partem Revisionem Citatos Quatenus Pars Actrix semper Generosus Ignatius Nicki olim Simonis Nicki Notarii Terrestris Bona pro dicti olim Equitis Patris sui Possidens Summam Equitum Angelorum Seraphicum Triginta Florenorum in Bojanowo interemptis Decreti Auctoris Judicij sui Adjudicati in Bojanowo Dieta Generali Thorunensi Judicium Regium Actum Venturo Anno Festum Sancti Martini Episcopi Confessoris Duodecimo Anno Regni Quatenus Pars Actrix una cum Decreto expressa Solvat et emendet Pena Banitionis in Edicto circa manifestationem Publicam Lucra derogata per eum Virtute Actorum Respectu Contravenientes antehac Decreta Pena 14 mm Solorum Castri et Judicij per medium Castri in Terminis Regni Judicio vero in presentia Parte et Temple Legis Solvenda in Substantia. Vero Executionis ac Decreti Executionis Judicij. Quatenus Pars Actrix 14 mm Solorum Castri et Judicio per medium Castri in Terminis Regni Judicium Thorunense Actum Anno Domini Millesimo Sexcentesimo Nonagesimo Primo Die Vero Mercurii ad Ultimum Julii Causa ejusdem impetitionis Judicium tibera pronunciat.

S: Stanislaus Rydzenski Actor contra Illum Wessel Judicem Terrestrem Lancicensem et alios Citt.

Actor per Antonium Makowski Nuncium Terrestrem Lancicensem Judicium Decretum Terminus Castri Actrici ad affectationem Causae Actoris Dilatio Inquisitionis Castri ultro citroque per Testes Actoris Dilatio Protestationis Castri Actrici ad Regni Sessionem

Illustrissimos

Illustres Domos Rondes Progenies Sarochan Ethonie Actis coram SS Patto
Meorshie et alios Actos.

Actor pltr petitan[t] Nic Albertus Bratkowsky Luo et Consorte Sua nomine
pltr pro interesse Successionis Emicielich Conjugis S. Emicielis Mariae
Luo et Consortis Sua nomine pltr S. Laurentij Bratkowskich pltr. produxit
respe S. Respini de Brzeschie Kowalskia per S. Franciscum Literas
pltr: Judiciales Controversijs Partium Ecclesiae Augusti. Judicio Luo dedu-
citur Traditionem Officialem per Burgomagistratum Civitatis Plocens in Bien
Bratkowsky capiendam et ad Actus Gestionis per ob. Actoris petentem per Actr
petentem nempe Inquisitionem Emicielich pltr. Consulatus pltr. praetense ac in Respectu
ne Illustrem Andream Actoris impedimentum. Quinde Judicium rationem pe
respondere debuisse Literas et Decretum quatenus pro eriden
di impedimenti Respectum Causa petita daretur Duplicem Ut eamen
Solemnitatem Judicium vero per medium Actoris quod in Termino minus
ad Assignandas Condescensiones Judicium vero in instanti quatenus
petitae Legis Advenda et inter Terminos Factos Publicandi Ut
hujusmodi Respectum Condescensionem Literis Officialibus Ca
ra Bratkowsky Contra. Quod officium unius absentiam obstante
ad Bona Capitalitio nitra Decursum Quatuor Septimanarum
captato tempore Condescendum Condescensurus de Forte tradita ac
pro impedita juxta traditionis Officialis praesentatis Respectum quod
Illustri Andreae Actoris Capitalis Restitutionem Bonorum interceptorum
tumentorum ac Decreti Gratiosi Causati injuncti ac Datum Negotia
etiam et Actoratum Actis citatis contradictis Judicialibus ac Juncto
pretensionis Mascabitur Viceliter Finaliter in omnibus Decreti Judi
Decisioni Actis aequiparandi teneburit in Termino codi Legis Actis con
traveniente Publicandi.

Consors S. Francisci Rogowsky Actr cum S. Michaelem Ko-
walewsky Citatum ac Edictos

Actrix Rta Rogowska in Assistentia S. Joannis Rogalewski pltr
ta pro Ecclesiae S. Michaelis Kowalewski per S. Laurentium Emicielich pro
Interesse Accessionem Am. Rta Laurentij Emicielich per S. Mariam
Stanisławam S. de Rogowskie Machinska Celebrem Ordinis Duo et alias
Literas Joannem nunc pltr. cedit Rta Joannae Petrowski Duo ad Sum
mariam Inquisitionem Synodi per Actatas Actricis ad Senatus mensuali assecuratem
Satisfaciat Actrix Decreto antemini Impunitis Comprobationis hoc inquisitio
tis Addatur praesentis Literae Dimissionis Inquisitionis Synodi ad Acta Judi
tam Duo Comprobationis Actatis S. Laurentius de Dus Stato nempe Ju
stitiae Am. Rta Laurentij Kosłowski Literis Elimanae Summa Appen.

Sig

Lo penius expesor Juramend Cuthan ad actu Cay in Dicto Lestima
nis Rerum Opus Cay Sine quibusvis Juris Defugijs Solvat et
enuerend. de Cbna Bcnitonis in Jbl cetca manifestatore
ris. Civil Circa Manifestatorem in Casu Contraventionis Subli
cand Tusta per. Cant Et Sibat Leng: 3 mrs Solop Casti
g Judicis Total Casti in Termino Duorum Sequ. Futuris vero
in instanti juxta Disciplo Legis Solvenda. Jure ad Alteram
Juramen Lingua Cenata Ipsius Locosivo Caupti Asseruato Jure
rum Jl Loantes Ethorpe. Rantus Cay in Termino Despa
ret Lronde Causa Cay cum Compara Suspendy de Juncto
rem Despens Liber quo dupade Stemus pro Arest Juris
his Jonsumato mus ad Amplius. Jno Contradic. Cr. Mud Dochan
pro Executione Juris ad Mud Lucr Expedit. Publicata

Rel. ds de S. Mathæj Mizzeuski Actr cons N. Aberdan
Borowy et alios Rds.

Actor pltr. Citata per S Loannem Kmiełeski Comparet Actrix ma
nera Sibi Per Abo nullita mi Legney Jl post quem Comparato
rem Citandum est n Judicid Decimed ad quod Juris Ent.

Rel. ds de S. Alberti Glosskowski Actr cons S. Mizraelem Mosiowski
Alterea per Jl Helisabetham de Chardynskie Dorotkowska Suo et
Lapitaneor. nomine pltr. Jam Stemus post Ancsum Juris Conde
mnato prout mi Amplii Jno Continetur cum Addictione pro Exe
cutione S. Burgraby Castry Stacy Curiarum qua pecz at pleta Cay
Publicata

N. Mathæus Wodzenski Actr cons S. Stanislaum Sokolowski Rus
Actor pltr. Citata per S Laurentium Kedicky pltr. Satisfacat. Rali Alba
Dilatum Munimentor. Ibi hac mi Causa Concepta Ede in pre
ti in parte Satisfecit Expectant in Experimento Inhærend Scripto. ma
nuali per Actum Actor Super Summam Ducentorum Quinquagin
ta Ampliora hic Citata Jl Sphæ. Februarij in Anno 1736to Debiti
orem Judicium Quatenus Jl Actor Summam Superij exprimat
in Una cum pensione pro Annis per mediam Computanda retenta
Coram Obtulit Prout in Corpore Casu Dicto Festi Sanctorum Quid Requi
ritur Actum Sine Gaburnii Juris Defugijs Solvat et Emune
ret Ide Cbna Benitonis in Jbl Circa manifestatore Rubli
cand Tusta per Actum Cbna Benitonis Casti in Termino Qu
dragenta Judicis vero in instanti juxta Disciplo Legis Solven

Consors J. Antonij Rosiszewski Acti cons J.J. Malewskie Actorka pers Antonia Baginska stata per J. Franciscum Lukaszewski Tand Ed J. Ielenski Insinuatem J. Bartholomeo Matuszewski reprenk et Le ad Juramentu nouit Comonysw recipiend Ejusd Delationy habet. Tradente Jomp[ar]ebile in Judicio ad Juramentu cui ad prouent Eius Juramentu Euchiani per eff inducta. proinde ad Reportandu eius Datur Delatio Insinuatis ed J. Bartholomeo Matuszewski ad Leges cum Citus suspens a Die ceps Leges Ill.

Consors Ill. Lucas Kolczynski Acti cons J. Antonius Zglenicki et alios Actorka per Maritum nomine sensortis Laud. gen. Stata per ~~Laud. Lucam Kamarek~~ J. Antonium Zglenicki Tenet pro ut iure Exceptionem non parentem Satis Stare ad Principalem Suis Jo mi instanti Et Eundem ad Antonium Zglenicki producit cam Literam Inscriptionis Suae Manu Sua Subscriptam Quam Actorka ni Comparuit non possit Proinde Partibus expedit ni Mandat ni Experimento Satisfiat J. Antonius Zglenicki Delationi Majori huic ni Causa recepit Jo mi instanti Satis fieri Expedit ni ni Experimento Satisfiat Ill. Ordo Actorka Delationi mentionatus Satisfecit ad Debitu Judicij Concessa Jo mi instanti Et Eundem non Satisfecit Proinde Decernit Judex Ordinarius Antonius Antonius Zglenicki Satisfacere ad Summa Decem Florenorum Polonicorum per Eius Actio proposita Pena Quarta pars Ejusdem Decernendum Lublini in Anno 1730 die Februarii de Mandato Michaelis Jasinska Insinuatis Summam Quinquaginta Florenorum Polonicorum Actricem ad Complementu Summae Ducentorum Florenorum Polonicorum ad Suis Rationibus Ducatorum Annuatim Legatis equalitter expa. cum Clem. Citata Clementer non Comparuit Quam ob rem pro Tribunali et pro Tribunali Legis Sanctionum Juris Regni prout Ventum prima Lege Regni Decretata Jurenda cum Consortione ad Summam quadraginta Florenorum Polonicorum redacta Solvat et Exponere Sub Pena Banitionis in Libellum Manifestationis Publicandi Lustra per eum J. Zglenicki Pena 3 mr Polonicorum Satisfecit et Judicio Citati in Termino Legitimato Judicij Vero Exposita ut prima Temporis Legis Solvendi Lata Vacationis Proximi ad Lustrum Proximi Legitimi Ill. Michaelis Jasinska J. Zglenicki Reservatis Exceptionibus Summa Originali Quinquaginta Florenorum Polonicorum

J. Alexander

J. Alexander Barcikowski alias com J. Josephum Pilichowski alias.

Actorea per D Josephum Kruszewski Status pdcti Satisfactionis.
Status Dilationis majoris Ipsi hac mi causa reptita Edi in pri
Stantis Latisfieri Experiantur. in Experimento Cujus Effectu tota
nifestationis omnia respectando Jure Ipsi Juxta Exigentiam Juris alter
ejus facta produci Promde Judicium Causam hanc ad Judicii
Ejusq Decidendam Et controversia Partium acceptis

N. Bartholomeus Bierkowski et alij Actis cum J. Felicianus Zoranski

Actorea per N Bartholomeum Bierkowski Suo et aliorum Actorum nomi
ne Status pdcti Jacobum Legnicki Inscripti Temporaneum Satisfa
cionis Status Dilationis muniminis ipsi in causis Judicij decisis
dis instantis Latisfieri Experiantur in Experimento Judicium Controver
sie Partium Exhibitis Inhaerendo Inscriptioni Authenticae per J Feli
cianum Zoranski Actorem Modernis Actoribus Petro Bierkowski
Stanislao Lubski Lumenen Mille octingentorum Symphonarum Actis
Stratis Sabbathi in Vigilia Festi Nativitatis Sancti Joannis Baptis
mi Anno 1736 facti et Resignati Decernit Judicium Quatenus Petri
tus Lumenen causa exclusis ea causa Lumenis prima Precedentium
Ordinem et Lectionem Dominum Joannem de Zajączkowice Sperow
skie Decano antenon Judicij hic adjudicatis et Assistente Honorifi
cione Domino Actore Resignato et Lumena causa exhibitis tum et Petri
quam Jurgata Syphis ad quietationem authenticam Actorum Resignatis
Successoris Parochi Dictum Symphonias mancum Inter Successores
Omnes Filios Matthaei Bierkowski debita et una cum Lucta Lena Ejus
dem hic omnibus per Petrum Stanislaum Bierkowski Actores pro eadem
tis acceptandis Jurata Officii Vice mi Expositionis Festi Nativita
tis Joannis Baptistae in Anno Instrumenti prodimus Ventura
metra Lumena pro Persona Actoris provenisse omnia Locatione
ac Locatali Pomerenda Lane quibusvis Juris Usurpis et Exactionibus
Laticinibus Solvat et emendet Ejus Pena Damnorum Judicium
dem Circa Manifestationem Subtrahendi Lucta pro Patente Alter
Pena Unum Marcarum Solvat Pars et Judicio Petri Pars in Fis
cum Regium Judicium Actio in pendenti juxta Regni Leges
Solvenda.

LIC Index

Continuatio Causarum Fre vdae post Fm Sancti Bartholomaei Apostoli 1739.

Illustris Adm Rndus Dzięgielewski Parochus Borzeviensis et alij Actorum cons NN. Strusinskie et alios Citt.

Actorea per D. Valentinum Dzięgielewski Suo et aliorum Actorum nomine pltr. Citata per D. Antonium Malewski Excepto Nli Thoma Strusinski. Quoniam Id Nlis Thomas Strusinski in Termino Oss. se condemnare permittit. Proinde cum Comparente moderno Causa Oss. Dispendio ad Convictionem Disparentis Super quo Disparente Item post arestum Simulis Condemnatio prout in Simplici Pro Continetur cum additione pro Executione D. Franciscus Lubenski BCP quam peragat juxta processum. Publicatt.

G.G. Gierczynscy Act. cassandae Actorum cons. G. ~~Michaelem~~ Albertum Mostowski Cittum cassandae et alios.

Actorea Cassandae per D. Albertum Gierczynski Suo et aliorum Actorum Cassandae nomine pltr. Citata Cassandae per D. Felicianum Kisielewski pltr. Educat Pars Citata Cassandae et Negotij plus Actorea Processum Super Parte moderna Actorea Cassandae obtentum adeo in justantia Tamen ad affectationem ejusdem Comparentis Citati Cassandae Datur Dilatio ad producendum Processum ad Sequens post Festum S. Andreae Apli Judex Pl.

G. Albertus Gierczynski Actorum cons. G. Adamum Gierczynski Citt. Actor pltr. Citata Simul et Actorea per D. Adamum Gierczynski Suo et aliorum Citatorum et Actorum nomine pltr. Judicum Controversys Partium Exauditis Combinatis Actoratibus et Reatibus Partium utrarumque ad affectationem Earundem Datur Dilatio Inquisitionis Parti utrique Super Contenta Citationis et Protestationis Partium utrarumque ad Sequens post Festum S. ~~Martini~~ Andreae Apostoli Judex Pl.

M. Zołtowski Judex Castrensis Plocensis Actorum cons. M. Zorawski Thesaur. Zaorski Actorea per D. Josephum Kruszewski Plenipotentem Inscriptis Citata per D. Joannem Chmielewski pltr. Judicium Controversys Partium Exauditis Et quod Parte Actorea Extructionem Aedificij Praedialis in recon

m. Recompensam absentes per attorn. Atard ~~congr~~ concedat c.
m. Bona suspens existentis ~~per lat~~ per Jncuriam Partis Actr. cum
Juste ~~non petente~~ impetendi defente Atenta hac parte. Quod si
per m. unam ejus hacc. adspicient. Combustum nec esse
gradum ~~esse~~ erat ~~in~~ primitus inserbuit ~~et~~ super Matrem Sud
Jnquisitorem edocendum Concedat Assertante. Jta jud. ~~et~~ Mutu
Atentis ~~ad esse~~ suspensa Decisione Causa ac Negotij Gten ~~et~~
Assertionem ejusd Partis Datum Dilatis Dignis
Thom. ~~ad~~ Statutes ad Legendum post Festum S. Andree Apostoli Jud. Hl

J. Joannes Zawadzki Actor ~~et~~ Reticens S. Michaelis Zawidzki
Actorem per J. Josephum Semperski Procuratorem Jnscriptum
Data per J. Laurum Lesicki ad Repositorium ejusd Dati
Dilato ~~et~~ Majoris Rethoris odm. J. Michaelis Zawidzki ex
quo Causas majoris Jmportantiae m. Judicij Fasig Jn tres
proferre absentat Quam probat Literandys Documentis
cum Cetens Suspensa ad Legendum post Festum S. Andree
Apostoli Jud. Hl.

J. J. Lazowscy Actor ~~et~~ S. Ludovicum Lasocky Reus et alios.
Actorem per Magistrum Chm et Jnsortis Suae nomine p. Pro
tus per Antonium Malecki. ad assecutorium Partis Dicto
rei Datum Dilato Jnquisitionis Partis ultro Lapse Antenatas
Citationis et Protestationis Partis Actoreae ad Legendum post Festum
S. Andree Apostoli Jud. Hl.

N.N. Jgnacewscy Actor ~~et~~ S. Albertum Jgnaczewski et Jnge
natores Bonis Ummianis Negotiatus Reus.
Actorem per J. Josephum Semperski Jnscriptum Plenipotentem Pars
~~Hagen post Actorem Partis~~ ~~Judicis~~ ~~condemnato~~ ~~petit~~ ~~Decre~~
~~tum~~ ~~Partis~~ ~~Reus~~ ~~Partis~~ ~~Actoreae~~ ~~condemnato~~ ~~petit~~ ~~Decre~~
tum mihi pro ut ex Nro.

J. Matheus Drachowski Actor ~~et~~ S. Casimirus Przeszewski Reus.
Actorem per Adelaidam suis Electum Jnscriptum Plenipotentem Partis
per J. Laurum Lesicki p. Satisfaciat J. Przeszewski ~~et~~ Actionis
Majoris ipsi m. Actoreae Ludovici Leopoldi ~~et~~ ut postulati Satisfa
ut Experiat in Experimento ad Assecutorium Compulsorium Par
tis Actoreae Datum ejusd Dilato ad munimenta Juris ejusd Lapsi
impugnantes ad Legendum post Festum Sancti Andreae
Apostoli Jud. Hl.

Ex 9a

M. Bujanowska alls cons M. Gumplowicza Venatorem Dobrin
Actorem per S. Antonium Maszejski Stenipatentem Insend
citata per d Zeliwane dissensu ad Respondendum quod com
parentis Liber Datus Delato gnajowi Mci Sgumplowicza Venat
ni Dobrinsky. Ille ex quo Causas magnis importantes mi Gu
dissp Dotg Respondendum nunc absentat Quam probat Lite
ratorias Documenti Juxta Ligem ad Segnes post Festum Sanc
ti Andreae Anni Cl.

M. Catharina Brudnicka alls cons S. Adamum Uniejowski
Actrix m. assistentia Stanislai Chmielewski ipsius Patris. Cui
cum Controversijs Partium Claudii [illegible] actrix pro solu
tore Summy quingentarum Flor Polon Quorum alle Sine
Inventa per ejus Nem Mariannam Zdzienicka Nis Absenti
Brudnicki Antoszewi nudeme actrici ac Ejus Absenti
Brudnicki Tuti juxta Lemanos [illegible] nunc Stanislai Decipo. actis
Dom m Bielsko ob. Festivitatem Trium Regum m. Anno 69 Mit
Decemb. Agit ac Solutionem Summy quod pretendit. Formde
Judicium Decem Duatenus Dnus Adamus Uniejowski Ata
Sui Bonorum comm Zdzienicki Suis hereditarij Stabiliter Cum
meis cum Quingentis Florenis Actrici Respondendi emun
dando Possessorem hereditatis Liberum Ejus Locum mer pro
Pastino Agit Ad Quod Legi m. Arsho Quibus Venturo Termine
prefixo quod Summa omni Denitate Sine quibus Juris dila
gys et Protestationibus Solvat et enumerari Jdq Sub Pena Ba
dytorum m Lod m Casu Contraventionis Publicari Quota pt
Datum Regni B. Magni Loties Varsz et Judicio Stri Partium
Termino Cujus Respondi Judicavem. Instanti Juxta Exigen
Legis Solvere Salva Quibusvis ejus Summe Agendi Ju
Cives [illegible] Repetendi cui S. Uniejowski Citato Reservato
#m Bonis Zdzienicki.

S. Antonius Osiecki Actor et alij cons S. Adamum Dzierzanowski
Actorem per Stum Laurum Pozdzynski Suo et aliorum Actorum nmi pro
Citato pltr ad Assistandum Partium ultimum Datur Delato In
Inquisitionis Causa ultra Super Antenta Citationis et Prosequto
nis Partis Actoree cum Legis post Festum S Andreae Apostoli Jux

Actor et Successores ob N. Adami Zachorowski alls cons m Zacho
rowskie Gorges et alios Rs.

Actor per Citatum ultra Nis Adamum Zachowski Suo et aliorum

Actorum ne

Actorum nomine pro tenore per Adam Joannem Krachofski ejus procuratorem
Actorum nomine pro Andream Pantaleonis Petrum Claudium ad effectum
Pantaleonis Partis actoreæ Decretum Delecta Inquisitionis super Exceptionibus et Protestationis Partis actoreæ Decretum Delecta Inquisitionis super Exceptionibus et Protestationis Partis actoreæ Decretum
post Litem Contestatam Andreæ Apostoli Anno M.

Relecta N. Valentini Rubusch Actorum M. Brzostowski Procuratoris
Actoris pro Tenore Exhibita pro Interesse Illustrissimi Bielkowski Cancellarii
per Illustrissimum Stanislaum Bielkowski Nepotem nomine Consortis
pro Illustrissimo Bielkowski cum olim Illustrissimo Adamo Sebastiano Bielkowski Patre
pro Illustrissimo Thomas et Alberto Sebastianis Bielkowskis ut Fratribus. Minorennis
Sebastianis pro Satisfactione. Alias Alberto Sebastiano Bielkowski Delatio
ne Majoris Gravaminis in Causa Mandatoria Inscripti Executionis Relationem
de Instantia Juris Emanati Executionis Satisfactionis Relationem
Executionis Majoris Alberto Sebastiano Bielkowski Manifestationem Executionis
Executionis Illustrissimi Executionis Relationem Recipientem quod Executionis
Executionis Executionis Recipere Executionis Executionis Executionis Executionis
Executionis Executionis Executionis Executionis Executionis Executionis Executionis
Executionis Executionis Executionis Executionis Executionis Executionis Executionis
Executionis Executionis Executionis

Egressus S. Antonij Bagienski V. Notarij Prz Bloc Acta cum Jnm Lego ulterie capitaneal Cursorie &c.

Actora per S. Feliciannm sui Procuratorem Jnstanter Plenipotentem Stata per Mum Alexandrum Chrzanowski Capitaneum Cracoviens Dno et Consorte suis nomine pstr. Ludwicum Antonium Kaczorowski dicto Ex Latomibus Mri Judicialibus nuncupatis nuncupatis Judicialem Jnstantiam Jnduxerunt Jnstantes Jnstanterq petentes Jnstantiam hanc Legitimari Cessari Jnstantiam Cessalt: Jl.

N. Michael Kotowczewski Actor cum N. Brzeski et alios &c.

Actorem per Stanislaum Sulerzyski pstr Stata per Adam Bartholomeum Gniski pstr Satisfaciat Adris Bartholomeo Brzeski Delatoni Jnstr quitatis Libris Enteritis Judicijs Recepti Alijs Jnstantiam Judicium Deperiendi Experimento Judicium Subsidendi Scripturas Manuales per Statutum in Rem Actoris Super Summam Centum Symphoniacorum Florenorum Renensium Capitalium Jllis Nativitatis Domini Proxime Lapsi 1788 in Vigilia Festi Sanctorum Apostolorum Simonis Thomae Alias Lesmis Oppidum Dicto Judicium Statuto Summam Supradict

N. Iqsecka Acto cons N. Lepkowski

Actorla per Nicolaum Loudakussy. Ex. Cl. Loco Insepti Veniso
Illatem Statio pter Judicium Contrevis Partium Exactis
Quoquam Statuis Emptionis Onus ad Alium Iqsecka actionem
ad Una cum Statutum Parte ab Alia hic Prout Sub Sum
Sede Judicium [illegible] Statutum in Anno Cursu elapso mille ...
Satisfactionem [illegible] Actionem repersus ad prosequendum ...
pro quanto Actor fuit Actus Actrix Quis Iqsecka Deese
Ex impositionis Lepkowski antelati Judicij sui de actis ejs
Dena Lecunda mi Justino Lesti Lanckszmus et Indivdue Testi
Testi in anno Cursu elapso prolati Act Ejs Lepkowski Inventana
ac Res mobiles Quas presens a Statu presentis ...
cum uno Lecti ejs ...
Lepkowski Actrix ...
Lecti Standum Juramentum ad Sub Sed Lecti actrix ...
Lecti Quemadmodum Partes pro Summa Septuaginta Zyngros ...
persolvant Prout Judicium approbata Partium Intentio Judicium ...
positum Decernit Quatenus Quis Lepkowski Statis Actionalis ...
pervis expropriam Septuaginta Zyngros mihi pro Justino Lesti ...
Testimonio et Individue Omnibus Quorum Interest Decretum ...
Quem effectui Solvat et Emolumenti Sub Pena Bannitionis ...
Judicii Area manifestationem Publicam Lecti per Lunam ...
Statutum Pena Infra Statutum Marcianum Polonz Partis Judicis Actis
Partis mi Dominio Lapidensis Judicis Ordinis mi Justitiae ...
Ita prescriptum Legi Stabilis Juris Dominicalis ...

J. Ignatius Miszewski Acto cons N. Matthiam Obrembski
Actor pter Statis pter Satisfactionis Actionis Statutum Majus ...
te actis Judicij Regij de mandatis Satisfactionis Expectant mi Capre
mihi Reddendo Indemnitatem Authenticum per Statutum Actionis
per Summam Centum Zyngros Satisfactionis Lecti Pena Secunda post Lecti
Dispositionis Sanctionis Apposition mi Anno Cursu elapso Facta
et Recognit. Judicij Quatenus Statutis Summam Actionis
ni in Corpus Juris Lecti Statutis Joannis Bagnoski ...
Actionis Ventura Corpus Ejus Ordinis una cum Annuali Pensio
ne ad Summ. Dominum providendi Solvat et emolumenti ...
Sub Pena Bannitionis in Actis mi Actionis Contraventionis Judicii
Curiae Lecti per Curiae Actis Pena Zyngros Partis ...
cum Statuti Partis mi Dominio Lapidensis Judicis Ordinis mi Justitiae
Statuta Juris Legis Solvendi ...

Im 9

S. Ignatius Brzeczyński decr. coñ S. Stanislaus Struś[illegible] et
Actorem per S. Ignatium Brzeczyński Suo et Rapillone Sufficiente alios
nomine p.te Citato per Rdum Stanislaum Struszewski Suo et
Patris Sui nomine p.te Iudicium Controversijs Partium Exercendis
Siguid. modernus Impedens Citatq Quesus Stanislaus Struszewski
differente repetitio pro Parte Citatorea mandati Executionem
in Possessionem pro Anno Citq. a Lemma Leczensi nr. Pyrzyce una
cum prouisione Appellationi Decreto Iudicij die Appellata
ac Immediate bona Struszewo provenien. Patris Citati
~~Defendentis~~ Bona Cal. ~~Defendentis~~ Struszewo vna cum Possessione Par
tis Actoris citati. Pro quo Iudicium pensatis meritis de
cernit Quaestionis adhaerendo antehoc Decreto: Pars Actoris
Lumiarum Leczensium nomine Pyrzyce Ordinatarium cum Prouisione
Decreto m. Anno 927 prolato ad Judicatum et Quitus m. De
creto expressis. Quoq. Struszewski Succumbens cum Patris
ti Struszewski. Cum quo Rdus. m. Ipse Vigilia Festi Ex
altationis S. Joannis Baptistae Sine quibus minus Iurisdictionis
Solvat et emanare de Sub Poena Banitionis in Casu Contra
ventionis in Foro Civili circa Manifestationem Publicam Quita
per eum S. Brzeczyński denuo Rdum Dnum Poloz Pastorem Ju
dicium Actoris Patris m. Semino Superadempti Quitacio Rdi m. Mattei
ti pista presenti Lapis Solvenda: Quibus omnibus Decretis
desuper ante respectu Praetensionis ex Possessione Bonorum
Sullelantium Decreto anteriori Quitus die Appellata non
Est effectuata. Quonde Requisitum est Pondecessionem
S. Antonij Bazynski B. Plocen. Cal. Bona Cal. Struszewo Sortiens obiectum Causae et Lis S. B. Plocz. Quibus
Partium Quaestio Pendentes ac Captato Temporis Quidlibet
tum tempestiva Assistentia anticipando taliter Cyphari
Zesti Quitatis Actoris Joannis Baptistae Pondecessionis
contenta antehoc Decreti in toto executetur ac Partes
nominibus et Juris praetensionibus ex Possessione obliga
toria Quitationis pro Justo et Aequo Praetextu Deinceps ac
non Valeat Quibus Decretis Partes acquiescendo Tenebuntur
Ido Sub Poena Banitionis Quae Parte Contravenientes
Publicanda #m anno Proximo Venturo mittendi

S. Antonius

Jm 9 47 80

P. Antonowicz alb cons P. Piegłowski et alios fid ac Impugnatores Bonor. Piedmid

Actorea per P. Dyonisium Rubenski Insequ. Plenipotentē Citata pro Interesse Mul. Hedwigis de Werbytzki Biesiecka Capitaneæ Mielnicens Consortis pro P. Jacobum Kozicky pltr. pro Interesse P. Piegłowski ad Impugnandus Bona Piedmia per P. Antonium Malewski Inscriptum Plenipotentiæ. Quoniam M. Bobrowski Locum Tenens Mielnicens Deg in Terminis Disparitatis esse Condemnare permittit Proinde Acta presens cum Longa Rubrica Exponitur ad Sententiam Desparitatis pro parte Desparentis Item post alleg. Similis Condemnat. pro ut in Ampliori Eo Antecedit Subscribat.

N. Laurentius Karwowski et alij Acta cons NN. Laborowskich Acta Actorea per Klem Laudański Campsor Sui et Actionum actionem gerē pltr. Stanty per N. Martinę Laborowski Sui pro Interesse pltr. Satisfaciat. M. Stanty mynuta Procuratoris Alis Michaelis Laborowski olim Joannis Filij nati Mysons. Impugnantis Ide impugnanti. Et Quoniam Alis Michael Laborowski Forum Judicij Citę Amplexet Proinde Satisfaciat Cum N. Martinum Laborowski Judicium Decreto Judicij sui Citati adjudicent Adjudicatus. Quoniam Alis Michael Laborowski Citi se asserunt major. attamen in Juris Honestate edat Alis Nullam Dispositionis Bonorum facere potest. Quia Alis Martinus Laborowski Actoris Patris Impugnantis Minoremque ai. Fratris et Sororis ipsius recedit. Proinde Judicium Sensati Impugnationem Actoris Impugnantis Laborowski Causam Lis Pendens Resolvendo Antecessorem Judicij Suspensionem ad Judicium. Terminum Quoq pro Impugnationem Actoris Renuit. Deinde Et Scriptus in Negotio Quia Capitaneus Judicium mandat in Experimento Judicium Actionibus Controvertentibus Exandis.

N. Michael Kowalewski Alb cons NN. Koskowskie Citi. Actor pltr. Stanty Egidius Adamus et Martinus Koskowscy pltr. Satisfaciat N. Michael. Quadrupli. Decreto Antecessoris Judicij Sui impugnationis quantum expedit in Preparatorium Vadii ad Expurgandum Judicium Impugnationis Actoris Impugnati Additi. Precedentis Judicium Impugnationis Actoris Impugnati Additi. Precedentis Judicium Impugnationis Actoris Impugnati Additi. Precedentis

81

Sine quibus ns. Juris dispositis Stante et enumerando sub
dena pœnitentis mihi erga Manifestationem Publicam Lucæ
per litteras pœnæ Jnm Rotam Lata et Judicii stili Sanctæ
nius Supradicti Judicii vero Impostantis petita Temporis Legis Solvendæ

M. Joannes Zoranski Ensifer Zauskee alias capandæ cau
M. Franciscus Zoranski Tribunus Plebis et alios. Ad capand
Actor Mus Zoranski Ensifer Zauskey Capand. ptr Plebis Capand
per D. Antonium Malczyski Insignis Plenipotentem. Judicium
Jntervenit Partium. Exauditis Utriusq. Mcis Actore Capand Termino
Juum Capandæ. prosequente et disjudicationem hac mi causa pati op
rente citato ven. Parte Capand Extradatæ contra Ea ptr Plebis
Mus Ensifer Zauskee ad Judicium Jntimatum Ins. Leti. cautionis pro
forma Actis Ven Sabbatho post Festum Patrocinii Sanctæ
me Dominæ Mensis Anni præs Sententiæ proficiente et in eod. Judi
cijs Jntimabitis Ins. Retinens. Causam habe. prælatum et
te prosequendi allegante Legum autore del Mus. Ensifer Zau
skeius ipse personaliter Comparendo ab cal. Relatione ad Judicia
Jntimatum Ins. Jus Capti judiciatim Exceptis Dispendiosorem in
Presenti Judicio augeri promde Pmissis absentis Partibus
Capendi mandat. in Experimento ad affligationem Comparen
tis Partis citatæ Capand Datur eid. Delatio ad producendum Ju
ramentum ad Legem per Festum S. Andreæ Apostoli Jnitæ L.

M. Acta cum eosd. Citt.
Partes prout Supra Jtem nunc Sunt.

M. Pregowska Sincera Procurator Acta cum Successore
Ills Nostr. Zoranski. Ostensam Negotio &c. Citt.

Actorata per D. Antonium Malczyski Jnsignis Plenipotentem Citata Mus
Joannes Zoranski Ensifer Zauskeyensis hic pro Interesse ptr pro Interesse
Aliorum et Successorum omn. Mus. Zoranski Ensifer Zauskeyensis Actor
per D. Bartholomæum Loseky de Insignis Plenipotentem pro Interesse Alio
rum omnium Ensifer D. Adamum Bojanowski Castellanum Plenipotentem
Ordinis Ensifer D. Adamum Bojanowski Ensifer Zauskeyensis ptr Comparens
Ordinis abiectum excipit. Mus. Joannes Zoranski Ensifer Zauskeyensis ptr Comparens
Condemnationem in Bonis Status Ejus Termino Judicialiter Ordinis
Decretum Jntimabitum Ins. Retinens assignato Coram Judicio Jnsi
nensi Feria Quarta post Dominicam Misericordiæ in anno Domini Supra
Scripti Millesimo Sexcentesimo Tricesimo Octavo Tenori Juris Ejus
dem Actoris Ordinis de Loco Stationis Ordinis Ensifer Zauskeyensis
mam non Ordinis Ensifer Zauskeyensis Jpsum Jntimatum Ins. Retinens
Placens ad Comparendum Insuper Decretum Primo Loco Ensifer Zaus
keyensis

Ord. Mus

Rodziewicz Superiorem Domus Missionis Zeroniczensis Societatis Jesu Suo et aliorum Actorum nomine pltr. Citata Simul et actorea per Mcum Constantinum Kuchorski Notariae Terrae Plocensis Suo et aliorum Citatorum et actorum nomine pltr. Judicium Resolvendo Remissionem ex Fundo Bonorum Pomiatowo in Termino Condescensionis pro Reserandis Inquisitionibus Coram Officio Suo per Partes utriusque in mutuis Pretensionibus seu Actoratibus suis eductis ad Judicium suum factum nunc vero Controversiis Partium Leorsim expositis et Consideratis Licet si quid Repositio Inquisitionum est Coram Judicio praesens cum Conservatione Termini ~~est~~ assignata Quoniam vero tam ex Documentis quam Matronibus ad praesens Judicii factis Causa non modo violentiam abutiunt obiectarum Verum proprietatis Fundorum ac cognitionis Documentorum Subtilitatis probantium Personarum vertitur nonnullae violentiae ex Proprietate Controversorum Fundorum exortae videntur. Jam autem Partes praecipue Mci Kuchorscy ex ratione ~~ut totaliter in omni~~ ~~bus deplorari~~ Quod totaliter ~~in~~ per Judicium praesens causa decidi non ~~valet~~ potest Dispudicationi non subiciunt Proinde Judicium Causam hanc in mutuis actoratibus ad Conctis Terminis pro plenaria et sufficienti ejusdem Dispudicatione ~~ad~~ cum Paratis eductis Inquisitionibus Partibus Leorsim extraditis ad Judicium Terrestre proprii Districtus Remissit Remittitque # praesens Termino Conservato # judicandam ac decidendam

M. Kuchorski Notariae Terris Plocensis actis conc. G. G. Zorawskie Actor pltr. Citata per G. Jacobum Kesicki pltr. ad affectationem Comparentis Partis Citatae Datur eidem Dilatio ad Munimenta Causarum praesens impugnantia ad Sequens post Festum S. Andreae Apostoli Incidens Zl.

G. Valentinus Cetkowski Actis conc. Relictae et Successoris Generosi Joannis Starorypienski Citatae Actor pltr. Citata per G. Franciscum Sulenski ad affectationem Comparentis Partis Citatae Datur eidem Dilatio ad Munimenta Causa praesentem impugnantia ad Sequens post Festum S. Andreae Apostoli Incidens Zl.

N. Czaplicki et alii Actis conc. N. N. Petrykowskie Conges Citt. Actorea per G. Petrum Rzybylski Plenipotentem Inscriptae Citatus pltr. teneri pro

Tenen produxere Plen potentiam Comparentem Pars actorea ad m-
instanti et quamvis produxit prout de Sufficienti Comparitione
de inventa Partes coram me manden in Experimendo. ad effecta
tionem Stati Datur Dilatio eid ad Munimenta Causam pre
Lentem Impugnantia ad Sequentes post Festum S Andree Ap
Stoli Incid Cl.

N. Zaplicki Act Cons S. Joannem Grabia et alios Jdem.
Actorea prout Lipra Citata per S Joannem Grabia Suier
Consortis Sue nomine plis Judicium Controversijs Partium
Exactis Comprobet Actor. Requisitam Sumpti ac Debitas
Libi Lucubem in Sequentibus Judicijs Suis post Festum
Sancti Andree Apostoli Incidens S. Postquam Comproba
tionem Standum vel a Judicium Decernet et quid Juris
et Justicie Ont.

S. Paulus Dobrski Act Cons M. Arzeszewski Subjudicij et Saltz
Actorea per S Paulum Dobrskyi Sue erationem actorea nomi
plis Staty. Mus Arzeszewski Subjudicij Suis Zawstoky plis.
Satisfaciat Staty Citationi majoris qui hac in parte recel
pti ide in instanti Satisfecit Experiendi in Experimento Jdem
vendo Remissionem ab opus Burgrabali Castry. Stolen
ex fundo Bonorum Krasnicen ad Judicium Controversiarum
Controversijs Partium Citatis. Contravenisse Decreto anteri
ori Judicij Adpvenit et Decernit Quatenus citando
eam Contraventionem Penam. 14. mon Polon Parti Judi
cio vero per medium Partis in Termino mox Scripto Lubi
gore intentus apposito Judicio vero in instanti juxta pre
Scripti Legis Solvenda. Quid omnibus in scripti Judi
cum Quietem Jd Mus Statis Satisfaciendo Decreto in
tenin Judicij Lui Feria Secunda post Dominicam Mise ri
cordiae in Anno Presenti proxato Dominum Duosque mille
um Symphon Organalem ac Ducentorum Symphon. Sacri
ficiorum in Decreti Lem Decreti antecumbj Specifi
ce expressam Causam Provisionis de acta Supra scripto de
creto adjudicatas una cum recenti provisione ac
Annuali ad Tempus mox Scripti Solutionis a Dominacio
nem expressa Originali Duorum Judicum Symphon.
provenient per medium Tenem Computanda praeda
#ae Lustra

L. J. C.

Summae seu summam Ignosas Barbaram et Evam Dobrskie virgines minorennes ex summa orgina li respicientes juxta resonantiam Decreti anteriori in Bonis mundis et liberis locatione seu omni facienda securitate coram Officio Praesenti in et pro vigilia Festi Nativitatis Sancti Joannis Baptistae in anno imminenti 1740 ventura sine quibus ius juris dispositis seu exquirendis remedijs Parti actoreae solvat et enumeret idq sub Poena Banitionis in casu Contraventionis in Ibidem circa manifestationem Publicandae Licita denuo per Mum Actum Poena 14 mm Polon Parti et Judicio per medium Parti in Termino supra scripto Judicio vero in Instanti juxta praescriptum Legis Solvenda In sublationem vero Publicatae Poenae Banitionis ac peractae Executionis D Judicium Quatenus supra scriptus Mus Citatus Poenam 14 mm Polon Parti Judicio per medium Parti similiter in Termino supra expresso Judicio vero in instanti sub Poena Banitionis intra Terminos Factos Publicandae

N. Rochus Trębiński Actor cons. G. Bernardum Bogdański Citatus Actor pltr. Citata per G. Paulum Bogdański ~~ad obiectum a latere~~ personaliter ad Repositionem ejusd. Comparentis Partis Citatae Datur ~~eid~~ Dilatio majoris G. Bernardo Bogdański Citato ex quo Causas majoris Importantiae in Judicijs Tribunalitijs Rmi Petricoviensis attentat Quam probabit Literatorijs Documentis juxta Legem in Sequenti post Festum S. Andreae Apostoli Inclusive

G. Adamus Zdziarski Actor cons. N. Thoma Kwasieborski Citatus Actor personaliter Tandem Iterum post Arestum Similis Condemnatio prout in Simplici Pro Continetur cum additione pro Executione G. Feliciani Kisielewski B. C. Plocensis Quam peragat juxta processum Publicatae

Id Actor cons. N. Adamum Kondracki et alios Citatos Iterum post Arestum Similis Condemnatio prout in Simplici Pro Continetur cum additione ut supra G. Kisielewski B. C. Plocensis Quam peragat juxta processum Publicatae

Consors

Inscr. Inscr. 50 86

ensis N. Simonis Brzeski et al. cons. J. Adamus Idziarski Scr.

Actores per Stes Zuzannam de Bystrzychowie Abs Simonis Brze
ski consortem et Justinam Liedlecka filiam Virginem in absen
tia D. Joannis Mianowski Jo Scabini plr. Stata plr. Satisfa
ciat Pars. Actrix Scripti hi et Eulalia de Bystrzegowice Lone
ska Mater ag Eulalia Lodzka Ska Liedlecka Ska Delec. ante
nim Comprobationis Juramenti veritatem Sufficiens edm
Justanti addatur Attentum tam matrem earum Ska Eua Com
probatione absenta D Judicium Quatenus Status Mancat Caetnei
Rus pro rationibus infrictis per Judicium Sacratas et Jud. Mesty
ski Brzeska Ingrata Spes Illa obtinendi Juhannes Liedlecki
vigenti Octo Statutis in Leguentibus Judicijs Suis posse Defen
dere et Andreae Apostoli Incidentibus Obtat et enumerat
ide Sub Poena Bannitionis in eisd Segrenteby Subiciens Sui
te per eius Atatum Poena 3. grus Polone Parti ex Judicio
Stul Parte in Illa Leguentibus Judicijs vero in instanti jud
to Simplo Legis Juvenes.

Religios a Angela Bromirska Virgo Monialis Proventus Abbe Ser. S.
Dominici Ad anz Rehdt et Auctores D. Victoris Bromirski et alios Ju
Actrix plr. Stata per D. Thomam de Lambrecht Mon D Victoris Bro
mirski Rectorem Confessorem Viduam Suo et Pupillorum Nomine ex Le ad
Mon. Nouit coram Suo Procelatore Nomine plr. Actus Incepti Jose
phus Bromirski Insifer Episcopi Suo pro Interesse plr. produxit
resal Illustris Andr. Gomicki de Potenski Bromirskich per meum
Episcopum Episcopatum Patrum plr. pro Intellectu Mortem Ma
rij sui: Apitend Negotium per D. Antonium Makowski personaliter
ad Audiendum Rehdt Mon. per D. Victoris Bromirski plr Compesentij
Datur Dilatio ejd ad Juramenta Actus impugnatoria ad
Segnes post Festum S. Andreae Apostoli Intidgeur Rehdt Mon Responsa ad
eosd Segnes Scr.

M. Bromirski Insifer Episcopi Scabinatus cons N.N. Malinzeski Rec
tor personaliter pro Interesse Suo Abbatis et Canonic. Mansionarium
Dominorum ac D. Lucae Hyrtak. Subdecani per D. Laurentium
Kesicki pro Interesse N. Canonici Thuchomski et Subdecani ejus
Plebeianed Cracouiensis plr. ad Rectam ex plr. Illustris Andr
Bogdanski Praepositi Dominicanorum Mansionis Actoris Condemnatam
Super Mio Bromirski Insifero Respondet in Judicijs Instus in

Malinzeski

In Mtaua Iorca Lunda post Octavas Epi Sacrabspcm
ris Anno Domini m. Anno Dey obsent Tenen cur Mag
stro docese de Loco Stand. Jons. Jand modernu Judic
Lui ead mo. Insiser exposuerunt le Jubicente Judicium
Qualeng m. Jonstitutionem ad Dens Loci Stand. Danaw 14 mo
Solen Parti et Judicio per mbrum in presenti Sobrat idg sub
Pena Banitionis inter Dominos Factos Publicand Jam vesm in
gotio pl Partibus exposui mandat m. Capimento Judicium
Controversijs Partium Exauditis ad affectationem Partis Acta Da
tur. Datato Inquisitionis Super Parti ultig idg m. emundato
nem Lei deductionem obiectionem tum et Super Contesta
tionem Partis actoris ad Legnez post Festum S. Andrea
Apostoli Quidem H.

Jg M. Acts cons S. Michaelem Bromiski et alios ibi.
Actor Meus Insiser exposuerat pltr Notata per S. Michaelem
Bromiski suo et aliorum Rom et autorum nomine
plt# Judicium Controversijs Partium Exauditis Deindeque Ter
minos Partium extremos Inquisitionem Causa Rem respectu Evidentiam
quam eam ademptionis Fundorum petitur Lumine Recipiendam
esse. Condescendum Judicij officij Sui ad Bona: Bromen
Magna Censet Quod Opus unius oblatis non obstante
Captato tempore oratio Partium Sumptis Concludendum et ad
Bona Exprata Bromen Condescendum de oblatis ab utrig
adempti fundi inquisit mestigabit Inquisitionis respectu Mata
rum evidentiandi expedit Scitu Sinis Contes
et Singulas et quibus autoritatis apparentes et per
Partes Mtr Admissum obiectis cognosci et finaliter deci
dendi Judicabit qui moderabitur Causa Decisionis Partis omnis
acquiescere et tenere debebunt idg sub Pena Banitionis
Super Parte Contravenientis in Testimonio cod Subscriptum
pro Interesse Insuper Matheyski Conjugum et aliorum Sub
Lectorum per S. Jacobum Kesicki Pbr.

S. Michael Bromiski Acts et alij cons M. Bromiski Existens Procu
Actorea per S. Michaelem Bromiski suo et aliorum et absorum
nomine plt#. assectationem Acta Datur Dato Sitio eid Dominum
ta Causam Dey Superscriptis ad Legnez post Festum S. Andrea
Apostoli Quidem Termino Consensum # Eta per S. Jacobum
Kesicki pbrum.

M. Bodecz

M.M. Lodlecoy Acts cons S. Ludovicum Sieszcuski et alios &c.
Actorea por Mtem Albertum Podlecky Lud et consortis sue nomine
plr. Stata per S. Felicia[num] Krauski Satisfaciat S. Aegidio
Stats Dnatus Mayoris qui m. Anteactis Judicys Decret Judicij
impstant Satisfiat Expectant m. Expectamento Decret Judicij
Lubtenus. Stats Senam 14 mens Solow Decret antenon Judicij
Sui adjudicati Actor Obtent. Defendens. Judicys Sub Pena Ba
norum suor Cue Decernitur Adduc et Remittit Lucia Ber
cum Actum Pena 8 orum Solow Sart et Judicii Tota &c. Impe
trent Sub Pena B mtr Terras Pastor Lubtenend.

S. Felicianus Krauski Acts cons S.S. Jezowskie ad Statuend &c.
Actor plr. Stata per S. Joannem Jezewski Camerar Grans &c.
Solow plr Suo et S. Michaelem Jezewski Fratris Sui Cue plr Satisfa
ciat S. Aegidium Joachim Decreto antenon Judicijs m. Cue
Compotationis proprietatis L Cessicij pretensi Lubdite Sue
ibi in instanti Jam et Actoribus m. Judicijs Lue Cue
dendo Suspensa in pacta Compositione. Recipiam esse ade
Sue adversa Jezewski. Notary Sno Solow m. Judicijs
Bona ad presens Subdita prigra vertitur Acto extat portar
tem Statum Consist Cuem Sue Notarium cui Sua Acta
Adstat Sub Succubitione in Causa adixandis vero Sub
Pena Banitionis Comparere debebunt. Idq pro Legali Sue
dicys Suis post Festum S Andree apostoli Proxe &c.

S. Josephus Zoltowski Acts cons S. Antonia Zglinicki &c.
Agora Aspand plr Stata Aspand et Negotij plis actorea per Dnm
Tomim Zglinicki Satisfaciat Status Aspand S. antony Zelenicky
Dnationi Magnus qui m. ante actis Judicijs Sue accepti Idq m. pri
stanti Satisfiat Expectant Satisfaciat. Ad actu Dnationi pro
ducendi Processus Super actore Aspand Obtent Idq in posterum
Jam Remissum.

S. Andreas Kościeszuski Acts cons S.S. Prabie Longes &c.
Actorea per Stanislaum Sulenski Stata per Stanislaum Suo
et Consortis Sue nomine plr Nec Scribunt Partes ad Legem
Spost Festu S. Andreae Apostoli Proxe Idq Amputati Libadey &c.

Am 8c

XX Rycharscy conjuges et alij Acti cons S. Andream Kowalewski Rei
Actorem per Clem Petrum Ellam Promberowska Electum olim M Joannis
Kowalewski Suo et aliorum nomine pltr citatus pltr Satisfaciat Actis
Kowalewski Atq Dilationi majori Spi in anteacto Judicijs Recepti de in
Mandi Et Licts Cum Actg attestationem manualem produxit Cui nihil
Actorem Pars Respondendum authenticam in quantum Actis produc
attestationi reportat et Immittit D Kowalewski in Judicijs Bobrowniensi
citatus nihil promde Comprobet Citatus pluer Actuator in Judicijs
D. Bobrowniensi citatus ad instandi Cumum autem Actor in
Juratum Juramentum Indulgeri prout Libllo cum Dilatione majori
Partibus Ex Negotio principali Exponi mandat. in Explimento ad
affectandum quod Citatus Datur ex Dilatio ad Munimenta Causam
Dos impugnantia ad Legem post Festa D Andreae Apti Jam Ll.

Relicts D. Laurentij Wilamowski Acts cons Successores D
M. Modzianowski Locatarios Zakrzewo Citts.

Actorem per D Bartholomeum Poselycki Actis Cessis Piechanowicz
Inscriptum Plenipotentem Citata pro Interesse D. Nowakowskich Comp
gnum per D Antonium Malecki pro Rite esse non Dueyanich
Advenientem Rebasulam Actionem Citatorem per D Antonios
Bagnowski Non Modo Satisfaciat Pars Dueyanich Actis Reced
Piechanowicz Dilationi majori Spi in anteacto Judicijs Recepti
De in pendenti Satisfecit Expensarum in Explimento Satisfaciat
Pars Citata Dilationi Munimentorum de Dies in antiacto Judicijs
Concepta de in instanti: Et Quoniam non Satisfaciat Prout de Jure
citra Ulteriora esse. Cum Partem Citatam Judicium ad inveniendum
cernendo. Citatus per Dm Mecum Albertum Nowodzianowski Scab
authentice per eum Manu Albertum Nowodzianowski Scab
Latoribus Literarum Benignum Lubenda Heredem Super Summa
Mille Quingentorum Typhorum Debiti in Personam Citata
nunc Krzywowska D Laurentij Wilamowski Consortis Joannis
Actis Pars Actrix Zona Quinta ex Capitum Legis Lan
ctorum Petri et Pauli Apostolorum an Anno 1785 Jo
ctis Reynott Pars Citata citi: post meridiem ora
Dm Nowodzianowski Indubitanter Lucrosos ai De
norum Rosa Sol. Remanam Suspensus expectans mil
le Quingentorum Typhi moneta in Jus citata expecta

unda

Jon 2t 52 80

una cum Prospire pro Duobus annis ad Terminu
mpas cnpd. Solutionis provenient per medium tempus
Computanda Coram Officio predicto in crpo Capitis Legis
Natiuitatis Sancti Ioannis Baptiste in anno mmiem
prodine ventura ~~proxima Iuxta~~ ordina de exolud.
Summa ad Prospire per Actricem in Personam Rectoris
orphanotrophii Leopoldiensis Neocomensis Diocesis Tunc
Leu Cessionis Solvat et enumerand. Sub Pena Ba
nitionis in Ibidem Corea manifestationem in Actis Con
tra ventionis Publicand Lecta per Partes Coram. Pena
Triu Mercatum Petorq. Partes et Judicio Coram Partes in
Termino Supascripto Judicio vero impostanti quatame
Lempatum Legis Solvenda. et mtes Decretum Publicum

P. Ludwicki Prefectus Guardie S.R. Majestatis actis cont Le-
ctas et Succores olim N. Valentini Smoszewski Ex
Actor P. Ludwicki Prefecty Guardie R. ntis pltis Data per Mettie
olim Valentini Smoszewski huc ex pupillarem nomine Theod. Adam.
tartum pltis: Latisfaciat. Rhis Franciscus Smoszewski Dela
tionis majoris qui in ante actis Judicijs recepit et confitens Exhibi
ti Et Cum eam non Satisfaciat Omnes Le. mis Deliberandis Judicij
Le Sabiut Pronde Judex D Quatenq Eadem Acta Coram Nobis
Poloy in Substitutionem ejusdem Delationis majoris Partis Et Judi
cio per medium impostanti Solvat Sub Pena Banitionis
nitis Terminus Saltis Publicand Lata vero in Negotio pale
factus experiri impugnit in Experimento. Judicialis Controversys
Sententiam Exaudito Quoniam Judicio Suis deducentur Cort. olim
Stanislai Lupp experiri in una Cognita Apst. Jam vero antipo
dem ejusdem possessorium Manutenendi Quem tantummodo Cognos medi
etatem possidet Pronde Judicium alia vero medietas de
Lecta esse apparet Pronde Judicium medietatem antiquam
extenere ad Solutionem medietatis Contingentis Contin
Cationis Capitalis ulterius Lententiat et Decernit Quatenq
Eadem Secta medietatem ejusdem Contingentis Cognitalis ab ut
trinq Questionem Relictam et Bonis Testatoris Sole
que per illam pendula provenit pro Legatis Ludwi

post Festum S. Andreæ Apostoli Indep Solvat Jnso ad
ni uti sequitur Capitalis Exactus Solvat et enu
merat de Sub Pœna Bannitionis ni ejus legis
stricte Lusta per eas ad Pœna B. Jnnn Rotul Ra
ti et Judicis Istid Sancti ni Termino Expirando Qui ne
vero ni Instanti juxta Dicti legis Solvend Jsti vero
alteram medietatem uti desuper Jnso Actori desuper
Legis Judicium ni Protensa restanti Contentione
Exactis a presentem emendam permittat Assensu ni Presen
Curiensis Blizrabj Conducti permittat.

N.M. Szubersky Adr cons S.S. Zostowski Conges Ad.
Actorea pl. Adamum Mutchowski Presente Reci
ptum. Citata per Valentinum Zostowski Citatorem Mu
narium Suorum plr: Satisfaciat Pœnæ Citato Dictatum Mu
nimentorum per ni antecessis Judicij concessa eog ni Instanti
Satisfecit Expensarum ni Expensarum Decernit Judicium Quatenus
Citato Pars Jnnumam Juramentum Symphus Solong per Actor
Josephum Zostowski Sacerdotem Pœna Placiti Citatorem Provide
ndum Pensyl: Citatos Dnos Stephanum et Lucam Sulborskios
testes Remanet Actoris Actio de Salbando ni Instanto 28to
Laurentij Martyris ni Anno 1736 Jncipiendum Quam Oppido pol
Lenti ni ejus Vigilia Legis Notificatis Sancti Joannis Ba
ptistæ ni Anno proxime venturo Ventura una cum Annua
li provisione ad Terminum Solutionis Quarum provisionum mea
Medietatis Summa ejusd oppositus Lucas Sulborski uti
minorennis Curatore Locatore Sui providendi Lenitate Sol
vat Sub Citato Solvat et enumerat de Sub Pœna Bannis
tionis ni Legis ni Casu Contraventionis Juxta manifestatio
nem Actoris Lecta per Partem Citatus Pœna B. Jnnn
Solvat Sancti Judicio Istid Sancti ni Termino Expirando
Judicio vero ni Instanti juxta Dicti Legis Solvend
per medium Computandum

J. Antonius Zgliniecj Adr cons S. Zostowski Judicium Citatorem
Actor plr. Citata prout Supra. Satisfaciat Expensarum
Decreto Contributionis Juratoriæ realitatis Scripti ac Jnnn
mulcti

ac Summae Sibi debitae idq in instanti. Additur praestitit
Super reale Scriptum ac Summam Trecentorum Tym
phonorum rite Sibi per alm. D. Joannem Zoltowski Delitam
Qua Comprobatione attenta D. Judicium Quatenus Citatus
uti post Stentibi Fata praedicti olim D. Joannis Zoltowski
Successor Summam Superius expressam in est pro
Crastino Festi Sanctissimae et Individuae Trinitatis pro
xime in Anno imminenti ventura Coram Officio praesen
tis Actori Solvat et enumeret idq sub Poena Ban
tionis in ibidem in Casu Contraventionis circa manifestationem Publicandae Lici
ta per Partem Citatam Poena 3. mm Polonorum Parti et
Judicio totiens Parti in Termino Suprascripto Judicio
verum instanti juxta praescriptum Legis Solvere

N. Martinus Karwowski et alij Actores cont. NN. Satkowskie Citatos
Actorea per Ktem Martinum Karwowski Suo et aliorum Acto
rum nomine pltr. Citata per D. Adamum Bojanowski
ad affectationem Partis Actoreae. Datur Dilatio Inquisitio
nis Parti utriq Super Contenta Citationis et Protestatio
nis Partis Actoreae ad Sequens post Festum S. Andreae
Apostoli Incidens Fl.

Idem Actores et alij cont. NN. Karwowskie et alios Citatos
Actorea ut Supra Citata per D. Adamum Bojanowski Dila
tio Inquisitionis cum Conservatione Termini ut Supra

G. G. Narzymscy Conjuges Actores contra Famatum et Spe
ctabilem Wilpienski Civem Plocensem Citatum.

Actorea per D. Casimirum Narzymski Suo et Consortis Suae no
mine pltr. Citata per D. Felicianum Kisielewski pltr. Satisfa
ciant Citati Dilationi Munimentorum Ipsorum in antea actis Ju
dicijs Concessae idq in instanti. Et Quoniam Loco Sa
tisfactionis Dilationi eidem Munimentorum Eadem Pars Citata
manifestationem de Nullitate et Invaliditate Scripti ad
quod

Ordo

ad quod Pars Actorea agit Coram Actis Praesens Sabbatho post Dominicam Exaudi in Anno Praesens factam reponit. ~~Proinde Judicium~~ exindeque Cognitio validitatis Scripti ac manifestationis intercedit Quae Decisioni Judicij Sui non Competit. Proinde Judicium Causam hanc pro Decisione ad Judicium Terrestre Plocensis Remittit Termino Conservato.

N.N. Rycharscy Actor cons. N.N. Gierzyńskie Citt.

Actorea per Franciscum Rycharski suo et Consortis suae nomine personaliter Citatus et Judicens Nobilis Jacobus Gierzyński Sui et aliorum Citatorum et Judicentium personaliter Judicium Controversiae Partium exauditis Suspensa Decisione Negotij principalis Necessariam esse Comportationem ultimae Dispositionis olim Nobilis Andreae Zołtowski per Partem Citatam Censet idque ~~in instanti~~ pro Sequentibus Judicijs suis post Festum S. Andreae Apostoli Judicis Quam Dispositionem Citatati pro eisdem Sequentibus Comportare debebunt Sub Succubitione in Causa Termino Conservato.

N. Catharina ~~Gierzyńska~~ Rycharska Actor cons. Generosum Gierzyński Citt.

Actrix in assistentia G. Jacobi Kęsicki p.t. Citata per G. ~~Franciscum Gierzyński~~ Joannem Chmielowski Satisfaciat G. Gierzyński Dilationi majoris ipsi in antea actis Judicijs Receptae idque in Instanti Et Quoniam non Satisfacit verum Comparens moderamini Judicij Sui Se Subiicit Proinde Judicium Decernit Quatenus in Sublationem ejusdem Dilationis majoris Poenam 14 mni Polonicalis Parti et Judicio per medium Solvat Sub Poena Banitionis inter Terminos Factos publicandae Jam vero Partibus in Negotio p.t. experiri mandat in Experimento: Quoniam Partes praecipue Comparens Partis ~~Actoreae~~ Citatae Sapiendo obiecta in textu Citationis Parti Actoreae expressa pro Summa Centum Viginti Tymphonum judicialiter inter se Compusi erunt Proinde Judicium Standum esse eidem Compositioni Judicii facti

judtr facte adinvenr et Decimo Quarto Petrus Lumnen
candem Centum Cyrath Symphonn. judtr. Comparentem Actri
ci Parti Offici Jrey m et pro tribunali Lect. Sedentem Jn
rem Regiam m anno imminente ventura prima per Actri
cem de post Levatam Summam dc Obiecta quibusvis Laudat
quietatione. Hac gratia vi Juris dispicijs et Protulit Tenby
Lebat et commeret dcy Lib Pena Banitionis in Sedem
m Seu Contravencionis circa manifestationem Publicam
dcm Lucia per eandem Citationem Pena Jnrem Marcelli
Relationis Parti et Judicio Actrici Parti cum Summa
Originali m Termino Legitimo Judicio Vero mjustan
te Juato predicendi Legis Solvenda et mitt Termino nrs
Juctos. Publicand [illegible] Acta.

P. Antonius Srzbczeuski et alij Acta coram Ill. Szymkowski

Venatore Terre Dobrin Ctt.

Jtem post Actum Simplis Condemnato prout in Sm
phcu Sm Continet Jn Publicata

M. Hilarius Dramiński Actor coram Dno Srzbczeuskie et
Impugnatores Jpsorum Dramino Ctt.co.

After personaliter Citata pro Interesse Actricis Dnae Jacobi Srzb
czeuskie ac Rosalie Filiae nec non Antony Jgnatij Czeuskie pro
cum D Antonium Srzbczeuski pater. Summam Solucionis Cita
tis Condemnat. Jmmittunt Jmpugnatores Condemnato
Jn Summa Citra Citatos Dnos Impugnatores Compareuit ac Jmpu
gnatores et ij quoad hoc Citatos Impugnatores Citatorie Citatos
nare Inconsulti multa in Termino Legitimo respondendi Diu men
te amplius n impugnem. Lib Pena Banitionis perpetual
gue interponit

M. Valentinus Wlodzeuski Actor coram Relicta et Succes
ribus Nobis Jacobi Srzbczeuski Ctt.

Actrice per Nobilem Antonium Rubenskij Citata [illegible] per Nobilem
Jacobum Szczepkowski Citatum pro Interesse Dnae
Jacobi Srzbczeuski Citatos Nobilem Josepho Rozanski Summam pro Interesse Dnae
Jacobi Srzbczeuski per Nobilem Stanislaum Rozanski Curatorem Citatos Suspensa Satisfa
ctione Dilatorio Mandamento Revelat Causa grave ad Interes

Jan 02

ad Inscriptionem et Actorationem Relicta Jan Nic Laudy Notarij
respectu Expeturus D. Dobrynicz magne instantie H.

P. Zembrzuski V. Nicus Castr et Terrestr Pechanow
Act cons P. Carolum Modrzewski Act
Actorea per P. Josephum Bruchnalski Exemptionem Inscripti
to per P Antonium Malczycki Jurium Castri ad Legnen per
festum S Andreae Apostoli Inch H.
M. Josephus Bogdzynski Act cons M. Grabowski Act
Actorea per P Leonardum Olmuleysky Citato per P. Antonium
Malczycki ed Dilationem Castri actoreae Quod. Citatio prior
Limitem per qua Conventio Actor non debet in Legnen
Cas post festum S Andreae Apostoli Inch H.
P. Stanislaus Osiecki Act cons P. Antonius Bronikowski Act
Actorea per P Antonium Bagnicki Citatus pro ad Exhibitio
nem Castri actoreae Quod Citatus ad Munimenta ad
Limitem Citationis Legnen ad Legnen per Festum S Andreae
Apostoli Inch H.
Illus M. Mostowski Castellanus Regni Cadicus Rat.
vien Act cons P. Bogdanski Act Judice Terrestr
Actorea per Antonium Malczycki Exempti Exemptionem Citatis
per Antonium Bagnicki Exempti Exemptionem Citatis Juxta
Mus Citatis Dilationis Majoris ya in anteactis Judicij Actoris
Dog instantis Satisfieri Expectanti in Expectando Judicium Jon
thorijs Castrum Claudis Declarat Judicium Citationis Mus
Bogdanski Subjudex Trib P Locensis Limitem Limitem ad Legn
phum Testamento per omni Mea Rehabertham de Lubrow Lib
Bogdanska Limitem Castrensem Monster Vta Quarta ejus
Gloriosum Regnicki in Lubend Lib Mortibus Anni 1700. in
Conpto et per Obligationem Act Declaratum in anno 1719.
ponens Exponit Dog Ex Limitem Mille Grapis Colonis prove
mentes Denegatum Judici Primarium Dec Petendo in An
no 1719 protest ad Acta Act de Bonis Ejusdem procedente Jam
in Bona Act Citatum Transactionis Citatus per Dominum
Coram et per Procur Citatus in Jam Exemptum per Mus Actoris
Dilationis ultimam per Exemptos opp P Johannem Rybinski
Conventi Retinendi in Antenom Decreti Expectat Appellat

87

Actorea Procuratoris ejusmodi Curiae Decani Judicium Ecclesiasticum
tenus. Inter Albertum de Ludovicis Leszczyc Comparentes ex
parte - Joannem Leszczyc Summam Dominum Militem
Nomine Zyphonum Dotalium Ducentorum Zyphorum pro expe
ditione quadam Decreto antehac Judicij Curiae adjudicatas
et quod Summam Dotalem

Inst.

99 Teneri docere de Termino et Contentis. Docuit Prosequantur in Prosecutione ad Affectationem Comparentis Partis Citt. Datur eidem Dilatio ad Munimenta Causam Pro Ley impugnatia ad Sequens post Festum S. Andreae Apostoli Inuid. Ll.

Consors N. Andreae Grzybowski Actor cons. G. G. Sławogurskie et alii Citt.

Actorea per G. Felicianum Kisielewski Plenipotentem Inscriptum Tandem Iterum post Arestum Similis Condemnatio prout in Simplici Rno Continetur cum additione G. B. Plocen. Cuiusvis Quam peragat juxta processum Publicatum

N. Mathaeus Rzeszotarski Actor cons. Relicti N. Antoniy Wawrowski.

Actorea per G. Joannem Miandski Citata per G. Felicianum Kisielewski pro de Consensu Partium Requiritur Causa Praesens ad Sequens post Festum S. Andreae Apostoli Inuidens dispedicanda Ll.

G. Stas Mansionary Sieprcensis Actor cons. G. Antonium Zglinicki Citt.

Actorea per G. Jacobum Kęsicki pro Tandem Iterum post arestum Similis Condemnatio prout in Simplici Rno Continetur cum additione G. B. Plocen. Cuiusvis Quam peragat juxta processum Publicatum

Illustris Admodum Rendus Rudzki Promotor Confraternitatis Ecclesiae Sieprcensis actor contra G. Swięcicki Citt.

Actorea per G. Jacobum Kęsicki ~~Inscriptum Plenipotentem~~ Citata per G. Felicianum Kisielewski pro Satisfaciat Citatis Dilationi majoris Libi in antea actis Judicijs Receptis idque in instanti et Quoniam non Satisfacit Verum Comparens ejusdem ab Inscripta Comparitione recedit. Proinde Permittitur Condemnatio prout in Simplici Rno Continetur cum additione Executore G. B. Plocen. Cuiusvis Quam peragat juxta processum Publicatum

G. Petrus Swierczynski Actor cons. G. Franciscum Swierczynski Citt.

Actorea per G. Jacobum Kęsicki Inscriptum Plenipotentem Citata per G. Antonium Skalewski Teneri Comparente Partis Citta

Partis Citatae producere Plenipotentiam a Principali suo edi
ni instanti et Quoniam producit verum ab Instantia Compa
ratione Recedit Pronde Permittit Condemnatio prout in
Simplici Ex Continetur cum additione D. Bc Ploicy quod per
agat praeto. Processum. Publicatum

N. Gościcki Actor cons. N. Starczewski et alios Citatos
Actorem per D. Bartholomaeum Goszczycki pro Citato Petri Su
dicium Controversijs Partium Exauditis: pro plorem Actorem ~~[illegible]~~
~~[illegible]~~ ad Comprobationem Juratoriam prout juxta Constitutum Com
pactum cum Citato Servitium in se assumptum ~~[illegible]~~ re
aliter Continuavit et quantum post Continuatum Servitium
ipsi pro deservita mercede ~~[illegible]~~ Citato debet Insequen
post Festum S. Andreae Apostoli Inst. Post quam Com
probationem Praestandi Judicium Decernet id quod Juris erit
Termino Conservato ~~[illegible]~~ ultra Summam Tredecim Symphor.
ipsi per ~~[illegible]~~ Citatum debere judicatur agnitam

Relictum ad N. Pauli Siemiętkowski Actor cons. N. N. Siemiętkowskie
Actrix pro Citata per Nobilem Petrum Siemiętkowski Sub Actor
Filij Sui nomine pro ad affectationem Partis Citatae Dato Dila
tio Inquisitionis ad Sequens post Festum S. Andreae Apostoli Inst.
dey. Et Parti eius Actor. in Commendationem obiectorum.

G. Adamus Orzeszkowski Actor cons. G. Paulum Kadłubowski
Actorem per G. Jacobum Kęsicki pro Citata per G. Bartholomaeum
Goszczycki ad affectationem Comparentis Partis Citatae Dato Dila
tio ad munimenta Causam Praesentis Sufficientia ad Sequens post
Festum S. Andreae Apostoli Inst. Et

N. Joannes Czachorowski Actor cons. N. Andream Zglenicki et alios
Actorem per G. Franciscum Sobieski ~~[illegible]~~ Citata per G. Paulum Cit
Kęsicki ad affectationem Partis Citatae Dilatio ad munimenta
eius Parti Citatae ut supra Et

Consors N. Joannis Zołtowski Actor cons. N. Joannem
Lisowski Cit. et alios Adcitatos
Actrix in assistentia Mariti Sui pro Citato pro Interesse
alias

296 Anno

10 Actor Joannes Lisowski per eund. plen. Satisfecit pro Interesse ad
actorem per S. Antonium Bagarski Latro faciat. Stanislaus
Lewicki. Advocatus Citationis meyons Ejus mi. antiacto. Judicijs
Reliqua de mi postanti. Satisfecit Respondit in Expensis Satis
faciant Pons Advocatus Dilationis. Mirabilis Tonus ejusis in antiq
cto Judicijs Concessit de mi in stanti. Jand. de Rathonsky. mi Judicis
Cum Multis ad primam Apertationem. Die. Lisowski. Protegat
Dilatio. mi. ad Legnen per Festum S. Andreae Apli
Jand. Actum ut Citatus Dispensa de eat Legnen.

M. Zarawski Thesaurarius Zacrocimen Actor contra M.
Zarawski Ensiferum Lauskey Citt.
Actorea per S. Antonium Bagarski Insonst plenipotentem Stry mey
Ensifer Lauskey plen. Judicium Controversijs Regium Ex Edicto Ins
pensa Statutorie Regni Judic. Szaja pro Quij Statu
tum Mus Citatus Conventur. ad Apertationem Quid mi Actor da
tur Dilatio Ingressusque erga Actoratum mi Stolowski Judicij
Stry Stacy Instanti evicenda ad Legnen Lat. Lat. Intentat. Ex
ord mi. ordinationem ad Antenta Relationis Citatis Actorea ad Le
gnen post Festum S. Andreae Apli Quid Citatus agenti
Pr
L. Loszowski Actor Zamatus ac Spectabilem Wilgelski
item Plocensem. Citatum
Actorea per S. Antonium Makowski Stary plen. Satisfaciat Stry
Decreto Consensus impunit. antenon Judicijs Jus ord mi. prestantis ad
Citat. praestitit Quo absente Liber Citatus a Pons ad Expensas Im
petrone pronunciat.
Successores ad N. Franciscu Makomaski Actor contra Mi. Chme
lewskie Subsidicii Terres Lauskey Citatos.
Actorea per Leonardum Niemojewski Procuratorem pro Ill. Stanislao Lubo
mirski Cracoviensi Cancellario per S. Bartholomeum Joseph. pro In
Ebrem Successorum adm. S. Matthiae Brzesk. ex. S. Stanislaus
praecepto Nuncupatum pro Justitiae Religionis pro Ill. Ma
ximiliano Roscieuski ad Apertationem Bartsi Actorea Dat
ejusdem Dilatio ad Momenta Causam Ita impugnata ad
Legnen per Festum S. Andreae Apli Quid Citatus Termino
Consueto.

Consen.

Gr. Ix 50 102

Consors N. Stanislaj Bietkowski Act cons N.N. Zobuckoffskie
Actrix in absentia Mariti sui per Lud. Stan. Bielawski
nuc Actorem sui et Rebiens olim N. Detri Schultz residue
per eius personalem. Nic Alberta Schuckoffski pleb. Iudicis Contro
dyi Cracouien. Respondens ope Cancellarie d. Iacobi Kwiecie
wskiego. ad Bona Praxhicius censet qui Respondeo
de tempore mera Actrix Actore. Conuenendus et ad Dispu
tandum Condescensum. de Obiecta ademptione Corte obligatorie
ac violenta Status inquires ac Investigat Inquisitiones.
capiendi et post expeditas Inquisitiones: Acta in Iudicio
Iuris: Contentiosis finaliter. Deinde et vendendi Decisionis
Actis acquiescere. Tenebunt: Sub Pena [illegible]
Terminis cum Expensis Lite. Contumacie Salutaris

Nob Ignatius Act cons N.N. Laskowskie Iunges. Att.
Actoria per Nob. Petrum Zgierskiy suo et alium Actorum nomine
pleb. Stata per N. Stanislaum Laskowski nomine Consors. sua. pleb.
ad Assistationem Partis Actoree Datur eid Dilatio ad Munimenta.
Quia omnia Necessaria ad Legnes post Festu S. Andreae Apti
Iudicij &c.

S. Adamus Orzechowski Act cons M. Zboinskie Procurator
Terre Dobrinen. Att.
Actorea per Laurum Skrobki pleb. Actu petit Sententiam Diffi
ad Assistandum Partis Actoree cum Offerenda Satisfactionis
amputatis omnibus Dilationibus ad Legnes post Festu S. Andreae
Apti Iudicij &c.

Perillustris Ordinarius Matheus Kaminski Praepositus Mansiatus
Loci ord. S. Norberti suo et Fratrum totius nre Actus cons N.N.
Mostowskie Iudicii Terre Lowicien. Att.
Actorea per Adamum Bojanowski Insinuationem Literarum Citato
rialium Partis Actoree Datur eid Dilatio ad Assistandum Causa
Partis Actoree ad Legnes post Festu S. Andreae Apti Iudicij
&c.

S.D. Ludovicus Actus cons S. Adama Zgierskiy Act
Ideum pro Assistantia Amicis conuenerunt pro tuendo Ordine Iu
dicij Assistentur. Subscripsit

M. Miedzia

tem Joannem Zołtowski Suo et aliorum actorum nomine pltr exceptis
Successoribus olim Jacobi Zołtowski pro Interesse G. Michaelis Kowalski
per G. Bartholomeum Goszczyński pro Quorum Successorum olim Mi-
lacolae Zołtowski Secundo Condemnare permittant Promde Causa
praesens cum Comparentibus suspendit ad Convictionem Dispa-
rem Super quibus Dispar Iterum post Arestum Similis
Condemnatio prout in Simplici Ano continet Publicatio

G. Uminski B.C. Plocensis actor cons. NN. Zglenickie Citt.
Actorea per G. Felicianum Susielewski Citata per G. Valentinum
Franciscum Lilenski Comprobet Actor Realitatem Scripti ac
Debitam Sibi Summam in Sequenti post Festum S. Andreae Apo-
stoli Inst. H.

NN. Michael Kotarski et Thomas Obrembski et alij actor
cons. G.G. Zołtowskie Cittos.
Actorea per G. Michaelem Kotarski Suo et aliorum actorum nomine
pltr. Citata pro Interesse G. Stanislai Zołtowski Suo et Impri-
gnationis nomine pltr. per eum personaliter Judici Con-
troversijs Partium Exauditis Quorum Pars Actorea Infos. Alber-
tum et Joannem Zołtowskie uti Impertinentes ac extra Pos-
sessionem B. Romatowi existentes ex Termino et Processu emit-
tit promde cum moderno Comparente acti Bonorum praemisso-
rum actuali Possessore Partibus Experiri mandat in Experi-
mento ulterioribus Controversijs Partium Exauditis Suspensa
Decisione Negotij ac Processu Super moderno Comparente ob-
tenti Necessariam esse Adcitationem Successorum olim G. Al-
berti Romatowski olim Nicolai Filij Insorbentis per Partem
Actoream Censet Quos eadem Pars Actorea adcitare Sub ~~Sacrati~~
~~Tione Causa~~ Amissione Causae adcitandi vero Sub Poena
Banitionis Comparere tenebunt idque pro Sequenti post Fe-
stum S. Andreae Apostoli Inst. H. Resolvendo Remissio-
nem ab Officio Burgrabiali ad Ter. Plocen. ex Fundo Bono-
rum Romatowo ad Judicium Inst. ~~Ad~~ Factam.

G. Stanislaus Mniszewski actor cons. G. Dziwanowski Citt.
Actor pltr. Citata per G. Joannem Mianowski ad Reposicionem

Anna

Dare Dabor Dilabo majoris Stab ex quo Causas Majoris Im portunbrat m. Ludovici Dabi Palatinatus prout ne absentat quem pro babet literatoys Documentis ad Lyas post Festu S. Andreae Ap Stoli proxi Cl.

Consors D. Ignatij Mijczynski Act. Ac cons D. Bartholomaei Makowski Actorea pers. Alexandrum Stanisl. Bobrowski Parochum Zbidnoviensem Subj. pro Ludovicum Deidonde Stationarium Varsov. ad Contradictoys Partium Peremptoria. Et iidem Pars actorea Restantiam Summae Octuagenta Florenorum Polonicorum pro Pretio Librorum mod. Ord. Actoris pro Executione Contractus Capitularis pars actoris Instantiam ejusd. Instr. Mandatu. Actor. Datum pro ayr. exhibitionem a pretensa per D. Executorem Contradictorum ejus d. Capitalis mod. omnium citra Salvis Partium et impetratae pretensi et mo Expirationem per modum Dilationis a 9 Martii proxime Currentis Contradictorum Citationem Exhibitionem exigente. Sine Quo Citatione. Citata Anno 1795to 24 May ai. Si. In absentiam citatori per D. Mandatu Actoris procuratorem reproducente. Instr. pro Mandatu. quod Card. Dominicum Octuagenta Florenorum Polonicorum pro Salvis Partium Contradictorum Capitalis ex Bonis Mychalis major provenis respectu Bonorum Pars. actoris impetrati recepto ejd. D. Actori Capitanei Cavalri. infeodati et Dilectatorem Joannis Lucovi vel pro Bonis Mychalis Minor. ab ejd. Desso Mandat. Tutorio Dato acceptori reponente et Delato Juramentum quod recepit. et mismet cum Bonis Ludovici Mychalis minor. Summe hanc. 80. Flor. exhibuit Instantia Judicialis Compensationis absentis admissibilem cum D. Mandatario. ad Juramentum Eam advenit mi cum Protestatione prout in actoreal reproducitur Testimonij Dilectationis Sive Specificatione. Exhib. Datis D. Mandatario Capitanei D. Mandat Agentes mi Salvis Partium Contradictorum Capitalis pro Bonis Mychalis major existentibus ad Quittum restitutionem Summae ejus dem Venerit et addatur ejd. Mandatario. praestitit mi Juramentum Judicij. Quo Juramento rotha Expensis expleta Causa Contradictoria absentia Judicium emanavit Decretum Libertatem ab Impetratione. Citationis Partium Contradictorum Actor. Item vero Pars actorea Liberam Judicatorem pro Executione impetratae respectu ejusdem. instrumenti Capitularis cum quo Impetratus Judicium Reservat. Actorem Lex

D. Albertus Kusmeuski Actor cont. N. Remiszeuski Reum
Actorea per d. Antonium Malewski Procuratorem ejus ad lites
Citatus Nos Valentinus Kempsens de p[rae]s. Satisfaciat Citato
Decreto antenon in puncto Evasionis Juratoria vig m instanti
et Addictur. eid Nro ad Horas sedentes prostitit Nobis m. Decreto
antenon expressa Quo attenta Liber Citatus a Termino ex jure
sa. et quali Cypetione pronunciat.

D. Malewski Capitaneus Guardiae Sr[ae] Regiae Majestatis actor cum
Successore ad pp. Franciscum Kozierbrodzki Pincerna D. Dobrinensis
Actor personaliter. Citata pro Citatione per d. Antonium Szagni
Nobi ptr. Satisfaciat d. D. Bernardus Kozierbrodzki Pincerna Dobrin.
neus. Dilatum. ex majoris ejus in antecedentis Judicijs Decreti
vig m instanti. tandem. non urgente Actore Lecto statuto
dem cum. Quinde Dilato cad Citatione majoris Car
tibus m. Regestro ptr. capere m. mandat m. Experimento
Satisfaciat. D. Malewski. Actor Decreto Comparitionis
Juratoriae. Super multis citatus Siraden Argentar. ofm
Nro Kozierbrodzki Pincerna Dobrinensis vig m instanti. addictus
Nro ad Nobis and prostitit Nobis m. antenon. Decreto
expressa. cum Super valoem rempti septem aureos Ungar
icales. pro cad pixide. nti. provenientes. Quo Comparitione
attenta. Decernit. Judicium dilatorium. Part. Citata Siras
dem cand. Argenteam Lapidibus variis adornatam. vel m deste
ctu ejusd. Septem Aureos. Ungaricales. Actor pro Legitimo
dem rest[itu]tionem Judicijs Leg. post Festum S. Andreae Apostoli Inu
Seu
Stant
Stat vig sub Pena Banitionis in
dem Antiventionem m eius d[omi]n[u]s Subtracted Lu
Citato per Partem Actoris Pana Nemini omnino Solvenda
et Judicio stetit Parti m eius d[omi]n[u]s Sequens Judicium vero m ipsam
ti Citata Conjuncta Legis Solvenda

Consors N. Martini [illegible] cum Successore ad Sendzisz.

Nicolaj Dembrowski Ptr.

Actorea per eund Martinum Dtu Dnicupky Nantium Consortis
Sui ac alio meum nomine Ptr. Citata pro Intimatione Decreti
ejus Nro Nicolai Dembrowski per. Relatum ejusd. Actoris
Dembrowski. Quo et Intimationem Decreti Nro Judicijs
Citato Stanislaus Dembrowski olim Ignatij Filij ptr. Judicii Sen.

Terrestris

Contraversja Partium Reambitis Causa Reclamatio ob non celebratam Partem Actoream Termino Debito Loco Parti Actoreae ad Instantiam ejusdem per Dominum Burgrabium Castri Cracov. obstante Reorum Moderni Attornati Dni impugnatione in Bono Juris Ordine Reassumpta Proinde Necessarium Esse Judicium Judicij Citi ad Bona dignoscito Impugnio Causae quod Judicium Citi Absentia non obstante Mutuo Partium Litigantium Consensu Ducendum et Actitatum Imposterum ad Bona Deputando Judicium Cognitionem Jurisdictionalem Judicij Citi Pro Tribunali Sedentis Quae Omnia Partes Utrinque Acquiescendo Debebunt et Teneantur Ordinationi Partis Utriusque Sub Poena Banitionis in Termino Coram Super Partes Comparitionis Subscripti.

Consors S. Martini Mogilnicki Actor cons. S. Lochum Smanzewski Burgrabium Castri Cracov. Citt.

Actorea per D. Martinum Mogilnicki Suo et alior. nomine ptr. Citata per D. Joannem Daniel Lesnicki ad Expectationem Compareendi Partis Citatae Datur Dilatio ad Munimenta Causae Hinc inde Producenda ad Legnez post Festum S. Andreae Apostoli Proxime Jud. Zl.

Consors Cracov. Ordinis S. Dominici Mon. cons. P. P. Melzeyskie Actorea per D. Sawlum Lesicky Citata per D. Andream Matenskii personaliter Satisfaciat Pars Citata Dilationem Munimentorum per Antecessorem Judicij Concessa Non Stante Legali Experientia in Experimento Judicium Citatorium Dilationis Judicium Dominicale Causae Hinc Necessaria Sed adhuc Inventa Locum Dominicis Judicij Post Festum Sancti Andreae Apostoli Proxime Venturum Pars Citata Citra Lucubrationem in Causa adducenda Judicium Vice Litis Dominicis pro Citra Legum Comparitionis Termino Reclamato Relicto D. Jacobi Notarii et alij Actores Nomine Citt. Czackowskie et alios Citt.

Actrix ptr. Citata pro Intentione Rei Utrinque Judicij Compiegum per Rem Annam de Sestrzencie Widzewska in Absentia D. Procuratoris Actoris ptr. Citati Stanislaum Czackowski Suo et Consortis Suae nomine ptr. Quorum Vice

Anna de Czachorowskie olim N. Joannis Kotarski Relict. Disparet. et se condemnare permittit Prom. de Causa Item ac injuncta Comprobatio vulnerum suspendit ad Convictionem Disparentis super qua Disparente Item Post Arestum Sinulis Condemnatio procedit in Simplicissimo Continet cum additione pro Executione J. B. Mlotey Cuiusvis qui peragat juxta Processum Publicatum.

N.N. Zołtowscy et alij actt. cone N. Martinum Białłoskorski Citat.

Actores Nles Antonius Albertus Zołtowscy Mathias Chudzynski suis et alionum Actorum nominibus pltr. Citatus pltr. Judicium Controversijs Partium Exauditis Necessariam esse Comportationem Quotationum de Contributionibus Capitalibus ex Bonis Missevo Mysiki et Smoszevo, propter Judicij sui Informationem pro Sequenti Judicijs post Festum Sancti Andreae Apostoli Incl. per Partes utrasque Censet Quas Partes Comportare debebunt sub Poena Banitionis in eisdem Sequenti Publicatum H.

Relict. N.N. Adami Czachorowski et alij actt. cone N. Joannem Lisowski Citatum.

Actorei per J. Jacobum Kesicky pltr. Citatus personaliter Judicium Controversijs Partium Exauditis Decernit Quatenus Nlis Joannes Lisowski modernus Citatus Summam Centum Tymphonum restantem ex Summa Trecentorum Tymphonum per olim Nlem Jacobum Lisowski Fratrem Citt. Germanum Sterilitatis vita Functum olim Nli Mariannae Czachorowska Consorti suae Annuitae vero actricum Actis Sexta Secunda Ante Festum Transfigurationis Christi Domini Anni 1727 Insinuata provenientem et modernas Actrices Nles Agnethem Czachorowska Relictam Viduam tum Brigittam et Mariannam Virgines Ignatij Czachorowskie erga alias Consuetudines Jure Successivo Concernere Una cum Processione pro Duobus Annis ad Tempus nuper Solutionis ad Summa eadem Restanti Centum Tymphonum proveniens per medium tamen Computandam praeter Partem Summae Nles.

Omnes

Ntes Brigittam et Mariannam Virgines Concernentes omni pro
videndi Vocatione Coram Officio Pre. met pro Vigilia Ge
Sti Nativitatis Sancti Joannis Baptistae Solvat et emu
meret idq Sub Poena Banitionis in Ibid in Casu
Contraventionis circa Manifestationem publicam Sui
ta Per Citatum Poena Trium Mrum Polonicalium Parti
et Judicio totiq Parti in Termino Suprascripto Judicio
vero in instanti pata Praescripto Legis Solvendi

Relictum ad N. Martini Peski Actorem cons N. Franciscum Lisicki et alios
Actorea per Ktem Matthaeum Peski Filium nomine Matris
Suae pltr Citata per G. Franciscum Lisicki Suo et aliorum
Citatorum nomine pltr. Satisfaciat Pars Citata Dilationi
~~ma~~ Munimentorum ipsi hac in Causa Concessae idq in
instanti Productis Quietationibus de Provisionibus perso
lutis Experiantur in Experimento Controversijs Partium Exau
ditis ex Rationibus in Judicio Suo illatis Necessariam
esse adcitationem Nlis Joannis Peski ~~in~~ uti Super non
nullas Quietationes de Provisionibus datas Subscribentis
per Partem Citatam pro Sequenti Judicijs Suis post Festum
Sancti Andreae Apostoli Incidens Censet Quem Pars eadem Citata
Sub Succumbitione in Causa adcitare adcitandus vero Sub Pae
na Banitionis Comparere tenebuntur in eadem Sequenti Fl.
pro quo Termino Ipsa met: Nlis Peska Actrix Modernissimi
liter Comparere Simultis Sub Omissione Causae tenebitur
Suspensa Decisione Causae Pre.

G. Michael Wołowski Actor cons Successores ad G. ~~Nicolai~~
Hilarij Trzciński et Impugnatores B. Ursignino Nagietki
Actor pltr. Citata pro Interesse N. Franciscae Jerzy Zarowska Consortis
Nlis Petri Kaminski Impugnatricis per G. Franciscum Lubenski
Quoniam principaliter Citatus se Condemnare permittit Proin
de Causa Ipsius cum Comparente Impugnatrice ad Convictionem
ultimariam Disparere Suspenditur Super quo Disparente Ite
rum post Arestum Simultis Condemnatio put in Simplici Re
gestro Continetur: Publicatum

G. Lubowski

P. Joannes Zakowski Actor cons L. Josephum Zolkowski Judicium Sta
Actor plr Stat per d. Petrum Zolkowski Olivum Romanie plr
Actis fassi at Citatus Statum mensmentus Lps m. antelatus Judicij
Elie plr ldg in Jus Stati producti Exhibitorie de Quinque Satisfecit Ex
pensarum in Capormentis. Judicium Arbitrandi Instructum per Statu
Actor Lpor Limonam Ducentorum Symptom. fact. Delegnidi Quam
Actis presens Zena Certa post Festum Divi Lucae Denticus Stoni
Lesme anni Manch. in anno 1732 facti et Delegnidi Quatuor
Status Limonam Cam Actor Una cum Quinque pro Duobus
annis ad Terminum Exhibendi Solutionis provenit per medium
Zawen computant Quam Asseuit Citatus Met pro Ultra Petit Stat
citatus Leonardus Baptae Solvat et Emendet Idg Lubte
na Bonitonis in Ista Area manifestationem Lubticam Lucta
per eum Actor Stena S. Anna Polen Data et Judicii. Et Ea
Et in Terminum Exhibendi Judicii Ille in presenti prorogatur
Legis Solvenda et mtr Pernes Partes Lubticam.

N. Petrus Satkowski et alij Actt contra N. Hilarium Niborski et alios Rei

Actores per P. Adamum Bojanowski plr Status Pratus Hilarius
Krebonski Pares Sui pro Interesse Tenutor. plr. pro Interesse Rhis Pat
Dni Niborski Tuby per Dnum Bartholomeum Lodzigyski Judicium
Controversij Testium Examinis Suspensa Decisione Causa Pendente
Ejusdem Ipse Arguantur Ejus met. actoris Rhs Petr Satkowski
pro Legato post Festum S. Andreae Apostoli Quid Ei Cum pares pro
ead Legat Lub Conspicione Fatus Compareat Stanchi Et
N. Hilarius Niborski et alij Actt cons Hæredes et Possessores Bo
norum Karwowo Lodgorne & alios Citatos.

Actor plr Citata per P. Adamum Bojanowski plr. ad effecta
tis Tenuta Jocere de Termino et Intentis. Et Quoniam Rei Socie
prout Liberi Pares Citata a Termino Sorte prorumpit.

P. Adamus Orzeszkowski Actt cons Successores ad Inoic Andream
Zboinski et alios Citatos.

Actores per P. Lawrium Kosciela Inscripti Plenipotentiat Citata pro
tese de Tudzadel ad Jtem Dombska per Franciscum Dombos
Martinum reunire Consortes plr pro Interesse P. Andreae Zbom
ski Minorennis per D. Antonium Bogiuski pro Interesse Rhi Jaco
bi Onuchen Pluer per D. Antonium Kalenbi per Interesse Rhi
Rasini Degusten Dobrinz per P. Joannem Zbenski Judicium Contumacia
Partes Citandas et Dispensa Partis Fidei Contidentes Lubesse
Jussas

non Lubesse Cayam Dreses Jero Judicij Sui advenit evenit
causa ad Judicium Terrestre Stolpe propinq Districtu Demit
datu et despidiat Fl.

N.N. Kobukowscy actr cons N.N. Malipeuskie Rtes.

Jtem post dictum Simile Jondemnatio primi Mandati in
Continetur cum additione pro Executione Literarum Citatoriarum
Lepsi. Et Alberg quam petagat pecta prolapsu Publicata

~~Consors N. Jarysseuski & alij actr contra N. Martinum Szczuckij~~

Relicta et N. Sebastiani Strzeszewskie actr et alij contra N.
Josephum Mospakowski & alios Rtes.

Actor plts stata ~~simul et actoris~~ per Nlem Josephum Mospak
wski huc stationem Literarum ~~et actoris~~ mee plts. ~~huc ad~~ Judicium
Controversijs Partium Exandis Hesse suspensa Decisione causa
predicta. Recipiam esse Statutorum Nris Ordinationi Cergens
per Scultetum Actam ~~Cor~~ pro Regulatius Judicijs post Dies
S. Andreæ Apli Chui cessat. Et Ewlen Cons Actata Statione cum
Relicta Sub Pena Et Ewlen interpsata Fl.

N. Josephus Mospakowski Actr contra Relictam et Successores
et Heredes Sebastiani Strzeszewski Rtatos.

Actorea per Nlem Josephum Mospakowski Suu et Consortis Suo
nomine plts Stata et Judicium Actorea per S. Adamum Strzeszewski
Suo et aliorum Actorum et Judicium tuid nomine plts Judicium Controver
Lys Partium Exandis Suspensa Decisione Causa principali autem
te quia Mospakowskich & Assertatores Prosumunt Strzeszewskich
Judicium Datur Dilatio Sex Septimanarum ad Actoreas
alias Mospakowskich in Causa Ewlen prout Fol Actis Mospakowscy Literas
Tunc Lud. cum Impunia: cong Judicium Continuatum Et Lyceri
ahe Limita ex Subrogatione pervenda ad Leges. Pars utrq ad
Leges post Dies S. Andreæ Apostoli Inclusive. Fl.

~~Relicta~~ N. Michaël Stupecki actr cons Heredes et Successores
Bonorum Laiszowo Obligati Et.
in suo et aliorum actorum nomine

Actor plts Rs. stata per S. Bartholomeum Josephi plts Judicium
Controversijs Partium Exandis Sondescensione expedendam Assertati
Stbi Obligi Recipiam esse Sondescensionem D. Nicolai Lovatelli
Actis ad Bona Sedriono Obligi Cancel. Sui Jnsertis Dimittuntur.

Anno 63

"Capituto tenuto
Lecto" Ante Festa Letannia Rasche processionaliter venientes
ad Ecclesiam Parochialem conducendus et ad Bona Lapsa Regia
Ecclesiarum Cathedralium et Singulis Partis altioribus Injurijs
Gravaminibus et Violentijs Injuriet et Investigabit Inquisi-
tiones expedient et post expeditas Partes finaliter Deuder et pro-
cedere et deinde Sanctissimum Sacramentum Eucharistie Solemniter
Celebrante sub Pena Excommunicationis quoe observet Reverendus Dominus
Decanus cum Clero et Populo Parochianis.

P. Albertus Zawidzki aut cons P. Stephanum Rybicki &c.
Actor p str Citata per Felicianum Sisielewski Satisfaciat. Citaty
Citationis Mayoris per m. ante actis Judicijs Recepit dg in instanti &
Quoniam non Satisfaciat Reman Compareng. ab Instancia Impetrito
rej Reced Provide Permittit Condemnato in Sumptibus pro in-
stantia. Jus Citari cui additione pro Executione Citationis
Festis & Loco Consuetis quem peragat juxta preces Partis.

Illustris Andreas Zakrzewski Decanus Dobrinensis et Ple-
narius Sobocz aut cons N.N. Kotarskie Conjux Citos.
Actorea per Dionisium Sulenski Ple in potentem Inscripti
Citati Citationis Conjuges per Ple Satisfaciant. Citati Citationis
Testium Conjuges Decreti anteriori Judicij Citationis Juris
Testium Conjuges Decreti anteriori Judicij Citationis Juris
Testium Conjuges Decreti anteriori Judicij Citationis Juris

Anno

Jacobi Zaborowski: Manibus et Partibus Actoris Actum hac in causa reum
ibq; in stanti. Et Quoniam non satisfaut citum Impedens: pro
dicti Partis Actoris moderamini Judicij de Lubsat Proinde Judicium
D Quatenq; in Lubsatensem ejd Dilationis majoris: Pars: Actoris Poena
14 mm Solor Partis et Judicio per medium Exhibitanti Solvat Judicio
Poena Banitus mtr Terminos Partes Subscripta. Jam vero in Pa
gobis pls Partibus Expensa mandat in Capetmente. Judicium
Decidendo declarationem Partis actoris ad judicium Lex Edicta ac Resolu
to Remissionem ab officio B.C. Stolze de Bonis Lubsatensis ad Judicium
Lucem Partem Decisum Controversijs Partis Exauditis Decernit Quater
Successores predicti olim Jacobi Laurentij Zaborowski: Lucrum Centum
Lekdecim Symphony Decreto Antenon Judicij Lubsatensis mobilia Par
tem actoream ac predicti olim Jacobi Zaborowski Poena Lemnia in Pari
no Festi Anniti Matthei Apostoli et Evangelistae in anno 1708 probati
anna cum Lustra Poena adjudicati Juramento Christian Actoris Solvat
et emendet ibq; in stanti Durante Judicij Lubsatensis Poena Bani
torius Quod Decretum addictum est Lustra Decimo per Partem
Actoris Poena 14 mm Solor Partis et Judicio per medium ibq; in Pa
stanti Lubsatensis Poena Banitorius Jstr Terminos Partes Subscripta. Quo actis
acta Condemnatoriis hac in causa Actoris manifestationis super de
Jacobi Zaborowski obtenta Lucrum Jacobi Zaborowski Summa Super
expressum ac Poenam Lustrum Decreto Judicij Lubsatensis ejd pro
dilatum attestante manifestatione nunc reproducta petitum Quod
mam ad Summum Jdq; in Legibus Jam effatis. Quapropter actoris
Proinde Judicium Clang Condemnatorie Expetat ac Inhibitat de
creto Jdq; ejusd.

Pro Successores ob Jacobi Zaborowski Actoris Nicolaum
Tzcinski B. Stolze et alios Citat ac Impugnat B. Stawisky nos Jdq;
Super omnia Jacobi Legis mandatum Zaborcyki Inscriptum Plenipotentia
Actoris per Partis Judicium Controversijs Partium Exauditis Fortuna venisse
Petitum Impetum Jdq;nsti: Decretis bonis praecipue Lustrum Feria
Secunda proxime Jdq; Sti Fabiani et Sebastiani Martyrum in anno
Jdq; proxime Judicium adjudicavit Et Decernit Quatenq; Quod Jdq; hanc
Citationem Contravenientem Poenam Quatuordecim mm Solor Partis
Judicio Jdq; per medium in stanti Solvat Jdq; Sub Poena Banitorius
torius inde Terminos Partes Subscripta Jdq; omnino Judicium
Injungit Quatenus. Jdq; Jacobi Zaborowski Lucrum Ducentum Tyr
phonis Decretis attendentibus adjudicat Poenis Lustris in citatis
Decretis expressis Partis Actoris proinde Summa Expensis omni Lustro

Laurent

Laueda seu m. Onend. Paternond Conversione. Lebat Sdg Duran
tibus Judicys sub Scena Bem. Juris. Quel. Decem. Paddeer.
Remotis. Lecta Item denuc. per Actor. Scena. 14 mm Dolory Dasta exhi
bitio per medium Symphonia Solvenda. Si Subtractionem Versus
Illmnationis Circa manifestationem Obsertis Judicibus Qua
Bonis. Eod Dans Ataba Scenam 14. mm Dolory Parti Judicii
vero per medium Sdg impetrantis Lebat Sub Limis Scena
Baptismus. intr Locus Decem Lubicano.
Super. Dans. Sedere per Sententiam Am. D. Jacobi. Laborosci
Matheo Sac Scripsit Sdg Suorum mag. pdc. Scriata per D. Nicolaus
Sententia pbc. Judicum Gentis versus Partem Quadry. Item Resolvendi
Scripsit ad Officium Burgimbali facta Plocey ca Bonis Staunsky
Nos ad Judicium Dum Dict. Actoris Partem Examinis. Lib.
Quod. Dary Actoris. Partem Sententiam. Decreti Antenin Judicy. per
Partem Succumbam per Partem Petitam infra. ad Manus Curia
Petendis recepta a Satisfactum. Decreti inget. Quorial. Vas. Petty
Mediocrus. Instrumenta mi Nation. Dacle Am. D. Jacobi. Laborosci. Actor
Data Ipse allegat. ad Objectionem. per Reo. Manus Instans Mandati
mi Nuncii vero ad petendi ad Tela pri Vacui Antenor. Decreti per
Judicium Quod Data ac Instrumenta exhibita. Satisfactionem in plenis Dani
pri Recepta Petita Candidati. Quinque Sorpling Scini. Quam
Seu Vocabulo. Correo Secundario. Qd Am. D. Laborosci. Jacobi Actor
Salutis Suspicans. Instruxit. Respecta Quod Suspicationis
Ad Juramentum Habet. Simile Judicium Dominis Actor Quod
Ad Impositionem Sum Impte Restitutionem Instrumenti Quod
Actoris Jers. et Sum Seu Vocabulo. Legis Valorem Quisquis
Instrumenti et Addit. Qd Dicis ad Sententiam Instanti.
Prestitit. Lapey Recibit. Deore Attestationis Citandi. Instrumenti
Tum Super Summa Quadraginta Symphonia. pri Anni. Jerolo Obli
to et Principato Rei non Super Symphonia. Appenti Quinque pri
Quinque Annis Jeni. Rei Valore Citati Inde. Impositionis Act
tenti Judicium Liquidatis Dum Instrumento restantibus quam Luteis
Seu Manis Summa pri Vacui Provincy ni Decreti Antenor
Nus expressis Imperatum restitutis Instrumenti ac Summi Lapey
Exemplati per Statuti Quod Juramento Arbitrio non Rei Quod Data
Tum Solymus Poetes Lenistes. Resond. Corchi Summ ac Partem Quar
Tum Solymi Poetes Initio. Quatuor Poetis Instar Quinis Sententia
Addere restare Ad pveni et Decemvir Quatuor Qd Petabis pre
Missa Instrumenta Actor Nobis ni et Jus Instrumento Petiti
Sancti Andreae Quorsum Sanctis Apostolis revehat Sdg Sub Scena.
p

Sub Pena D. n. primus Ludicys Luis post Contravenientem
Lybicum Lucia per eum Actum etiam in Solutionem
Condemnationis Solenta Scenis 14 mm Solon Parta et
Judicyata Instante Solverda et mta Veritas Facta
publicanda & Judicio vero per medium

Supla Stan Actorea ut supra Citata ut supra Judicia
Contumacys Partium Examinatis Legibus Actionis Decreta Jura
Comprobata Juratoria Super Desolationem Bonorum
Cautione de Inquirendo a quo venditis perdit. Incipit. Citata
Causata etc. Dni J. Laborista injuncta oratiud. Lecta et post
mini Decreto ad Dominum Condescensionis dum J. Lukes per
ad Bona eadem assignata Et. citata Eum rejecta Eumdem
autem ordinis ad Dominum J. Lukes Et subsequta
nunc Ecclesia nudona Actrix Relicta dicti predicti Bonis
J. Laborista Eius et Minorennis Pupillorum Thoma Matheus
Fatis Pupil dicti Sancta Eius Sententiando Decreta Interpre
tro Latisfactoal Quentes Causa prosequendi et Juramentum pre
stare Super Desolutionem Exigat prout Et Actus Actrix
nibil Partes punatur Jonz Decernit Judicium Quatenz Eadem
Actrix Dominus Expensis Satisfactur Decreto Compro da
tionis Juratoria Super Cautione Desolationis Inquirendi
dos ne pistanti Actrix: prestitit Super Juramento Dudato
rum Juragnagenta Symphoniam pro Desolatione Bonorum
Super impetum Eum per dni J. Joannem Parentem quam
Predecessor Comparentem Eius Juramentum prout in Judicio
dicit Mandatum Qua Comprobationi attento Judicium
Quatenz Citata Sacr Cancellaria eadem Duranten Citatori
net pro Valitro Et Sacrosanct Indum Regum prout me
ritorio Jnam officio Breuz Citat et examen in eadem
tionem Dnum Dni Reparationem Bonorum predicti dni J. Labo
rista cum Citationem ad Manus actricis Solvat et Empre
sti cum Citationem Eadem Manus actricis Solvat et Empre
ret Eum et quotationes de Contributionibus Capitationibus
et Censibus Ecclesiasticis Stante Resolutione Citatoria Citatus
Et Pays Citata Contumacia in Termino ad vos Eius Partium
Comparuit Et Pars Eius Petitis Sub Pena Banimz Eius Pars
Citatur et Jamnus Publicanda in primis post Contumacia
nem Conservata Relationis Lecta per eam Partium
Citata Pena 14 mm Solon Parta et Judicia per medium
Partis in Termino Supra Scripto Judicium Eius Supra Scripta
Juata Scripta Lyst Solvere et mta Veritas Facta publicanda

Stasmus

69

D. Casimirus Stuznicowski ad [illegible] D. Stanislaum Richnski [illegible]
Actor p. Ptr. Citata per D. Zoptican de Lowkowice Consorte
m. absentia D. Iacobi Rosicky p. Ptr. Satisfaciat Abby
dictationi. Major ipse m. antedictis Judicys Recepta de vi
presentj. Satisfecit Capitulant in Copiarum. Sequ. Actor.
manifestando se resolute deperdere scripti mandati super Lam
mende Cancellar. Lectum Lib. Summam m. Legij per de
Sta S. Andree Apostoli Anno D. Ce. Quinquag. Lo. Die presen
te tradit. mode addo. protestat super dimen. cum Quo
ragenta Cancellar. Lib. dabit. Lectum Quateng. Citet Summa
cum Actore: per Sastorio Regis: Lanckorum Civil. Regis.
mense minimendi. Actum. Coram Actis presentibus Dno Gubry
nis Lipsijs. Advocat. premendo Lo. Sub Decima Bartholomei
ni Citet Rea manifestata nem Publicari Lecta per Gubry
Cancellar. Lipsijs. Actor sub Sigillo Cancellarie

Judicij vero injustarij quatenus Scripta Legis Solvend. In
Subtractionem vero Condemnationis hac in causa circa manife-
stationem expte Partis Actoreae super Parte Citta obtenta
Quiperacto Executio D. Judicium Quaternus Pars Citta Poenam
14 mm Polonicalem Parti Judicio vero per medium Parti circa
Solutionem Summae Judicio vero in instanti quatenus Scri-
ptum Legis Solvat.

Super 2dam. Actorea prout supra citta ibidem prout
supra. Tandem Respectu Processionis annualis a Summa ordinaria
Sexcentorum Zyrplorum tum Decem Zyrplorum per Actorem praetensae
super quas Actori injuncta est Injuncta Comprobatio
ad affectationem Partis Cittae Subiunt Partes ad sequens
post Festum S. Andreae Apostoli Juris Z.

G.G. Rościszewscy Conjuges Actoreae M. Piegłowski Pincernam
Terrae Ciechanoviensis Cittos.

Actorea per Jacobum Rościszewski Citata per Antonium
Matecki ad affectationem Comparentis Partis Actoreae
~~Subiunt Par~~ Datur Dilatio eidem ad Munimenta ad Cau-
sam Praesentem necessaria ad Sequens ut supra.

P. Przeciszewski Actoreae Illustrissimam Ducissam de Wiśnio-
wieckie Zamoyska Palatinam Smolensciensem ac Successores olim
Illustris Mci Michaelis in Zamoście Ordinati Palatini Smolensciensis Citta

Actorea per Antonium Baginski Inscriptum Plenipoten-
tem citatum pro Interesse Illustrissimae Ducissae de Wiśniowieckie
Zamoyska Palatinae Smolensciensis per Antonium
~~Mate~~ Matecki Plenipotentem Inscriptum pro Interessorum
Illustrium Mcorum Zamoyskich Palatinidarum Smolen-
sciensium et aliorum per Franciscum Sulenski pro
Judicium Resolvendo Remissionem ab Officio Burgrabiali Castri
Ploczensis ad ea Bona Suaecino ad Judicium Suum facta Quae
Condescensio ob disparentiam Illustrium Mcorum Zamoyskich Pa-
latinidarum Smolensciensium ad Bona supra facta Suaecino in
Tenori Decreto Judicij Sui assignata non est effectuata Promde
Necessarium

Jm St

Necessarium esse denuo Condescensionem ad Bona Supra
fata Judicij officij sui censet Quod Judicium ad Bona Supra
fata Swiecono pro Tene secunda post D. Exaudi ~~in~~ in an
no Deo ante futuro imminenti, mutuo sumptu Partium
conducendum, Et unius absentia sui ad Bona Supra fata Condescensurum Investi
gationem Sortis Quae et Quanta Ipsum Actorem concernit an
tenari Decreto injunctam expediet ac Contenta anteriorum
Decreti in toto adimplebit et exequetur ~~ac~~ Partes in
omnibus Praetensionibus finaliter Decidet et ~~Partes~~ ple
nare moderabitur Cuius Decisioni Partes acquiescere te
nebunt sub Poena Banitionis in Ibidem Coram eodem Ju
dicio super Parte Contravenientem Publicandae ~~Quita~~ In
Sublationem vero Condemnationis in Termino Condescensio
nis super Illustribus Mis Palatinis Smolensciensis
obtentae ac peractae Executionis D. Judicium Quatenus
Ipsi Illustres Mi Palatini Smolensciensis Poenam 14 mm
Polonicalium Parti Judicio vero per medium In instanti sol
vant sub Poena Banitionis nito Terminos Factos Publi
candae.

Consors S. Matthiae Dembski Actoris Haeredes et Possessores
Bonorum Opatowiec Citatos.

Actorea per S. Antonium Malewski Inscriptis Plenipotente
Citata pro Interesse II Cotkowskich Conjugum Possessorum
B. Opatowiec per S. Joannem Mianowski pro Interesse
Successorum olim S. Marianne de Chamskie Jaroszewska
per S. Franciscum Sytowski pro Interesse Relictae olim S.
Alberti Cotkowski per S. Bartholomaeum Joselyckij pro Interesse
Religiosorum Cittorum per S. ~~[illegible]~~ Valentinum Zoltowski
excepto S. Paulo Sokolnicky Quoniam S. Paulus Sokol
nicki B. Opatowiec Haeres in Coram Termino Disparet
et se Condemnare permittit Proinde Judicium Causam
cum Disparentibus Praesentibus suspendit ad Convictionem ejusdem Disparentis Hae
redis super qui Disparente Item Posteriorem tum
~~Similis~~ Condemnatio prout in Simplici Pro Continet
cum additione pro Executione S. Nicolai ~~[illegible]~~
Kowalewski B. Opatowiec quam peragat juxta praesentem

Publicatum
SS. Trinitatis

Imde

G. G. Trzcinscy et alij actt conc. G. Paulum Piniński et alios Citt.

Actorea per G. Antonium Bagonski Citata pro Interesse Ino-
sorum Sielskich Druchowskich Dobrowich per G. Felicianum
Kisielewski pro Interesse aliorum excepto Gnoso Paulo
Piniński per G. Bartholomaeum Goszczycki Tenor Quo
mam Gnosus Paulus Pinski. Praesens in Termino Dispa-
ret et se condemnare permittit. Proinde Cum Com-
parentibus Causa Praesens ad Convictionem Dispar
suspendit. Super quo Disparente Extat Conde-
mnatio ut in Simplici Iuri Continetur. Publicatt.

Decisio Consors N. Gołębiewski actt conc. Successores N. Petri
Pęski et alios Citt.

Actorea per G. Joannem Chmielewski Citata per G. Anto-
nium Chmielewski de Consensu Partium utriusq.
Reiicit Causa Praesens ad Sequens post Festum S. Andreae
Apostoli Iudicandi Zl.

Consors N. Petri Kaminski et alij actt conc. G. G. Mańkowskie
Conjuges Cittos.

Actorea per N. Leon Petrum Kaminski Maritum nomine Con-
sortis pltr. Citata Simul et actorea per G. Albertum
Mankowski Suo et Consortis Suae nomine pltr. Combina-
tis Partium actoratibus et Reatibus ad affectationem Par-
tium utriusq. Datur Dilatio Inquisitionis Partium utriusq.
Super Contenta Citationum et Protestationum Partium
utriusq. ad Sequens ut supra Zl.

Illustris Admodum Rndus Drozdowski Decanus Bielsce actt conc. M.
Krasiński Subdapifer Zawskiego Citt.

Actorea per G. Jacobum Kęsicki Citata per G. Antonium Malew-
ski pltr. Reiicit Causa Praesens ad Sequens post Festum
Sancti Andreae Apostoli Iudicandi Zl.

G. Felicianus Kisielewski B. Ploc. actt conc. N. N. Kierskie Congestit.
Actor pltr. Citata per G. Jacobum Kęsicki Tenor non sunt.

121

G. G. Miłobędzcy actt contra G. Antonium Zglenicki Citt.
Actorea per Gnosum Antonium Mateuski Citata per
Gnosum Jacobum Kęsicki ad Affectationem Comparen-
tis Partis Cittae Datur eidem Dilatio ad Munimenta Cau-
sae Eiusdem Impugnantia ad Sequens post Festum San-
cti Andreae Apostoli Inclusive Zl.

~~Religiosus~~ G. Mathaeus Druchowski actt cassandae coram G. G. Trzcin-
skie Citatos Cassandae.

M. Koziebrodzki Tribunus Lawskiego Actt coram M. Kuchor-
ski Notariam Terrae Plocensis Citatum.
Actorea per G. Antonium Baginski Inscriptum Plenipotentem
Citata per G. Antonium Mateuski pro Judicium Contro-
versiae Partium Exauditis Decidendo Terminum Partis Acto-
rea non Subesse Causam praesens Foro Judicii Sui ad in-
venit Verum Causam earum pro Decisione ad Judicium Terrestre
Proprii Districtus Remittit Decidendum Zl.

Illus M. Mostowski Castellanus Sieprae Sendicus Ratoviae actt con-
tra Generosum Andream Ciołkowski Citt.
Actorea per G. Antonium Mateuski Inscriptum Plenipotentem
Citata per G. Joannem Mianowski ad Affectationem
Comparentis Partis Cittae Datur eidem Dilatio ad Muni-
menta Causae Eiusdem Impugnantia ad Sequens post Fe-
stum S. Andreae Apostoli Inclusive Zl.

Illustris M. Niszczycki Castellanus Rawicz et alii actt coram Nobi-
les Lisowskie Conjuges Citt.
Actorea per G. Antonium Baginski Citta per Nobilem Joan-
nem Lisowski Suo Consorti Suae et aliorum Nomine pro Illo
~~ad affectationem Partis~~ Teneri adesse Delationem Et
quoniam non adest prorsus Libera Pars Citta a Ter-
mino Eiusdem pronunciati.

Consors N. Boguski Actt coram N. Albertum Glin-
ski et alios Citt.
Actorea per G. Joannem Chmielewski Inscriptum Plenipoten-
tem Citata pro Interesse Illus Jacobi Krasnieuski per G. Jo-
annem Mianowski pro Judicium Resolvendo Remissio-
nem

123

P. Albertus Rudzinski actt. cons. N. Kondracki Cit. Imdx

Actorea ~~per [illegible]~~ Tarn. nonsunt

N. Gregorius Smiewski actt. cons. N. Fabianum Nosarzewski Cit.

Actorea per D. Joannem Mianowski Citata per D. Joannem Chmie-
lewski p. tr. ad Repositionem Ejusd. D. Chmielewski Dat.
Dilatio majoris Ipsi Nosarzewski Citti. ex quo Causas majo-
ris importantiae in Judicijs Castrensibus Dissogrod. protunc attenta
Literaturis Documentis in sequenti post Festum S. Andreae Apostoli
Inst. H.

Illustris Adm. Rndus Dworakowski Parochus Strzegovie actt. cons.
N. Bartholomaeum Uniecki et Imp. B. Kowalino Citt.

~~Iterum post Arestum~~ Simulis Condemnatio prout in
Simplici Pro Continenti Publicatum

Consors N. Mathaei Laguna et alij actt. contra P. Antonium
Makomaski Citatum

Actorea per D. Mathaeum Laguna nomine Consortis ac aliorum
p. tr. Citti. p. tr. ad affectationem Comparentis ~~[illegible]~~ Citti.
Datur Dilatio eius cum munimentis Causam Ipsa Impri-
gnantia ad sequens post Festum S. Andreae Apostoli Inst. H.

Religiosus in Christo Pater Sieklucki ors. S. Benedicti
Contus Ploc. Praepositus Bielscensis actt. cons. Haeredes et Posse-
sores Bonorum Chydzyno Cittos.

Coram Subdelegato N. Andrea Chamski Ensifero Pactus Ploc.
Actorea per D. Joannem Chmielewski Citatum p. interesse M. Sokol-
nickich Notarium Castri Plocensis Conjugum p. D. Jacobum Kosicki pro
interesse D. Antonij Mlicki Vicandi Trib. Polon. p. D. Antonium
Malewski pro p. interesse N. Antonij Zakrzewski Dapiferi Zaw-
skrzan. p. D. Antonium Bagienski pro Judicio decidendo Citationem pro
actorea Controversijs Pactis auditis in haerendo inscriptionis Au-
tentice per olim D. Josephum Pigczynski coram Actis praesentibus
Sabbato post Dominicam Jubilato in Anno 1699 super summa
mille Flor. Polon. argenteae monetae Ecclesiae Bielscensis Dicto

Anno

125 Andrei Apostoli Iudex per Partem Actæ Cendæ Fuerunt Causæ Actoreæ Statuerepro eisdæ Legge Zenebat Lib. 1 Cap. Barnabas m. eisdæ Legez pro Thesaurario

Ad Illustris Andreæ Actor contra P. P. Starostkie &c.

Actor pltr Tanz Stenus post arbitrium Amadei Condemnatio pro ut in Amplio Iudicio Tadeæ impetrando

Ad Actor contra Hæredes et Posseſores Ad. Rubice &c.

Actor pltr Petita per M Joannem Leuchoski quo Citationis Bonorum nomine pltr Satisfaciat Meis Ducatoski Rytanæ Quis Dilationis Magnus ipse in antecessum Ludeyis Allegat Ingressus Satisfecit Capellanz in Capellanatu Satisfaciat Pars Actæ Decreto Statutionis Jacobi dicti Polcé pro quo actoritate Ingrossantis Et Juramenti Statuit Prunde Judicium Causam Partibus prosequi injungit in Prosequendo Judicium ad Investigationem ejusdæ Statuti Condescendit Quia Molestigatione ea qua Statuto Judicialiter facta Legis Statutus post dictum annum Mensis Maii Christi Communationis Ad Statuta ad Bona Rubice devenendo Rubicæ Partis Petitæ propinquis de Bonis ejusdæ Rubice Hæreditate Quæstio Pazani ac Juramenti cum Appo Confirmati descripant Prunde Judicium circa Fundum Bonorum cum Manendum Sententiat Movit Pars Actorea Adonspadubi Partis Actoreæ Ubi ubi de Quo venerit &c.

Ad Actor contra P. Stanislaum Zoranski &c.

Actor pltr Petita per Paulum Regis Ad Appellationem Partis Citatæ Sunt Causæ Partes amputatis omnibus Dilationibus ad Leges post Festum Andreæ Apostoli

Judex &c.

Actor pltr. Petita per Joannem Mariæ Judicii Deducendo Jahorem Partis Actoreæ Sunt Causæ Partium Exactis Requisitis Ingressus Actoreæ Citationis Et Ingressata Partium Citatione per P. Ab Oppoviz et pltr ipsius pro Ita et in Bonis Stanislay ne Juratus recedat ab pro Confirmatione Partis Citatum ad Judicium Curiæ Prunde Allegatum est Andreæ Andreanum Judicij Ejus ad Bona Disposita Examinato Juramento Causæ Quum Ingressus absentia non obstante Captato Ingressu Andreæ Andreanum Inductionem expeditam Cognoscit Mediatione Ingressata Ingressus Petit perficiat Partis in omnibus Partibus Petitis Decidit ab finibus modernis Quod Ingressus Partis acquiescendo Jacobum Sub Pena Bannitionis Quæ interponit Executionem approbat

Illustris Adm Andg Bromirski Actr cons Perfidos et Infideles Judæos
Loci Actos.

Actorea per D. Bartholomeum Poredzky Data pro Interesse Sapde
ac Nobis Jacobi Mosequier excepto Infidelibus Locis Actoreis
Lentini Bromirski Et Loci Lipter Infidelibus Judæi ac Data Appa
gega Placinski Actoreo Libri modernis in Judicijs Lus Lentz Le
cenda post D Octi Eiusdem m Anno Ord obtent tenen Compa
rationis Judicis Ges Et fuere Libi Locus eusd Actor Lentzki Lent
Post Arestum Citatis Condemnatis prout in Empti Ibi Sententz

M. Forawski Thesaurarius Sacrocinz Aud contra Cynago-
gam Loci Lentz Citat.

Actorea per D. Andream Bagenski Data Infideles Leo Layzer Lozner
ac Josephus Arguentor Ad Reprobandum Infid Simo Sancto Arendatum
qui Ide ad Jeramentum in Super Comparendum Reprobandum Dilata
Alvo Exprimitorig ad futuram cautam Gotard Habit Ad Eund Dni Audi
tur Nris ad Nostros exitum Assist Eius Jones Litt Eius Absentio Datur
Dilato Exprimitoris ad Josephi Leibo Rosen Una cum Actoris Ad Se
Eius Suspensa ad Legem Et Jacobi Rosen.

Reficiad D: Alberti Proskowski Actrix cassand contra
D. Rudnicki Prosecutum Guardiæ Regiæ Majestatis
Citatum cassand.

Actorea Cassand per Reficiam Dnam Et Alberti Proskowski
Quæ ex Cathedra Actionis Nomine pdti Citata Cassand et Prose
cuty pdti Actoris per Dnum Eduardum Rudnicki Guardiæ Re
giæ Majestatis pdti Dnum Michael Mosolowski Citatum
tus Reficiæ pdti Citati Dnum Ludovicum Et Elisabetham eius Actæ Regen
Procuratricem Reficiæ Citatæ per Dnum Leonardum Ruszczynski Procu
Educat Dns Citatæ Cassand et Regety pdti Actoris Procuratum Citati
Parte Actoreæ Cassand obtentus Ide in Instanti Judicium Citatum
xit Dens Eventum Pari Actoreæ Regety Cum Eius Procur Citatus in
ctionem Juro eod Reproducto Processu Urget promoli Carolus in
Regetæ præpatæ Exemi mandat Ab Exemento Judicium Citato
Regis Citatum Nisi pro Responsi Bonorum Actoris ac Mandati

exauditis Et quia Relicta olim Ptis Alberti Głoszkowski hoc
Sortium in Bonis Petlki ex re sui actionis ad Distinguendas
Sortes in Bonis Petlki haerentes respectu ultra Portionem Sortium
praeaggravatur evidenti Condescensionem affectante. Inter Ven
Mostowski Bonorum Trzaski Haerede et Possessore Le Contractu Rei
Gratiae inter olim G. Albertum Głoszkowski antecedaneum B. Pet
Trzaski et Petlki Haeredem et G. Thomam Jaroszewski Camera
rium Provincialem Plocensem d. 5ta Junij in Anno 1733 inito
quo Id olim G. Albertus Głoszkowski Contributionem Capitale pro qua
Cuius Solutione Actio nunc vertitur Solvendam ex Bonis Trzaski in
Se assumpsit et Bona Petlki sua hac praecauta Conditione movera
vit tutante et nullo modo Solvi Contributione eandem allegante
ac alijs rationibus eandem Solutionem Solvendam reusante Judicium Attentis
Rationibus Partium Comparentium Licet si quid evidens Injuria in
tuitu praeaggravationis Sortium Petlki impositam praetensam
Contributionem apparet Quoniam autem Cognitio Contractus supra
Scripti interedit Proinde Causam hanc ad Judicium Terrestre
proprij Districtus pro Decisione nihil praejudicando Actio
nis G. Praefecto S. Regiae Majestatis principali Remittit
cum toto effectu decidendi et dispudicandi Etc.

Id Actor contra G. Florianum Grabia Citt.

Actor Generosus Rudnicki Praefectus S. R. Mtis pltr Tanquam Iterum post
Arestum Similis Condemnatio prout in Simplicitatis Contractu
cum additione pro Executione G. Felicianum Leszczyński B. Plocen
vel Cuiusvis alterius quam peragat juxta processum Publicatum

Id Actor contra M. Szydłowski Vexilliferum Ciechanoviensem Citt.

Actore ut supra Citata per G. Joannem Stanowski Lenbunt
Partes ad Lequeri post Festum S. Andreae Apostoli Incidit Etc.

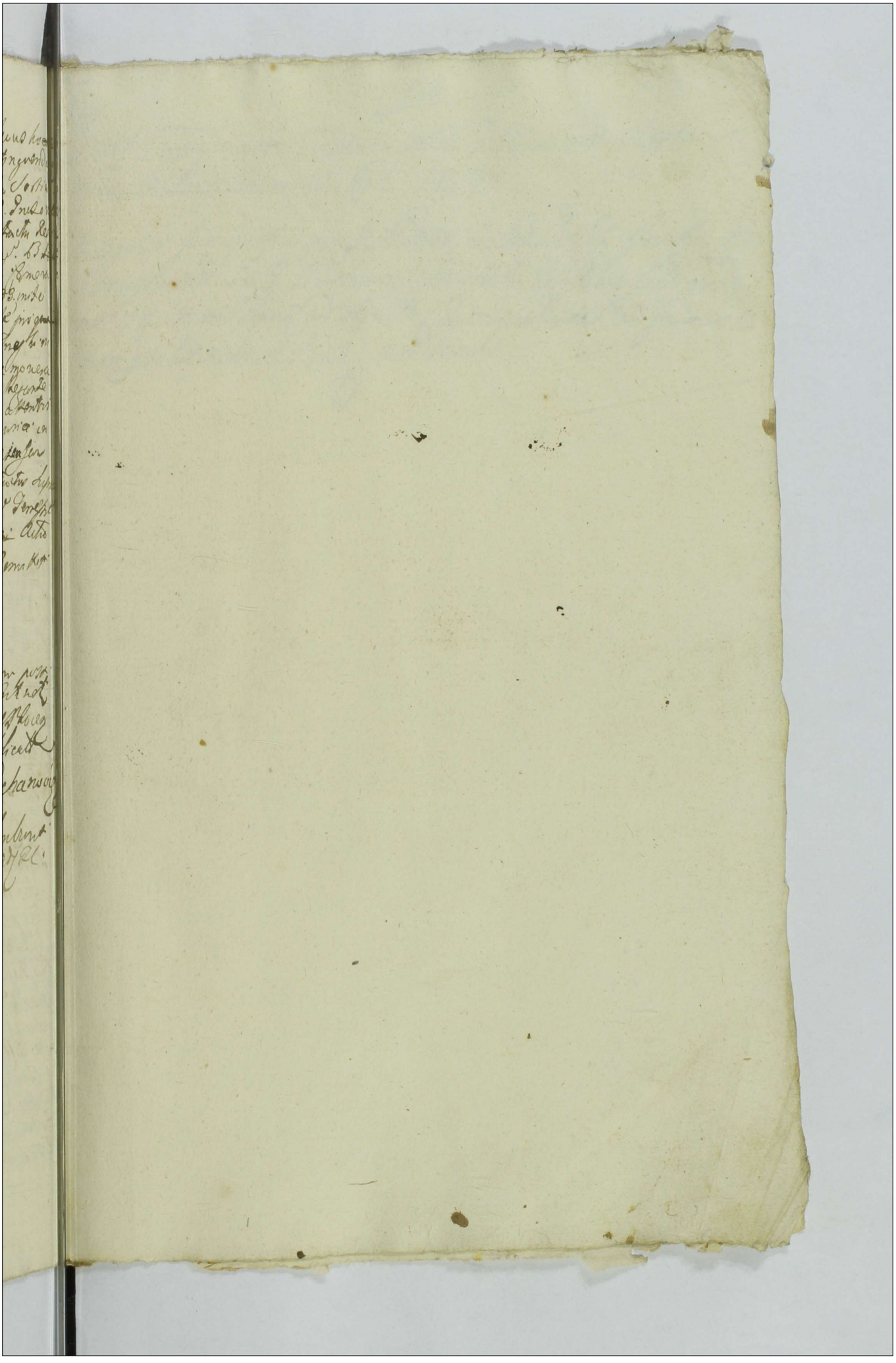

Jnt #

127o

Ordo Terminor Tactorum Fra Uda post Festum Sancti Bartholomei Apli 1739

Instigator Judicij officij pse. Relictae et successores ob. G. Jacobi Zaborowski actt cons. G. Nicolaum Trzcinski B.P. loc. Actt ratione 14 mm. Polonae ad objectt Condemnationes. ad judicatt non prolutionis. Tandem non sunt.

Sancti ... olomej Apo
Stoli pxa Ad. 1739 71 128

N. N. Czachowscy Coniuges Actt Conr Reli
ctam ad N. Adami Czachorowskj et
alios Citt. Contumaces

N. N. Czachorowscy et alij Actt Conr Relictt
ad N. Adami Czachorowskj et alios Citt Contumaces

Illris Mcus Podoskj Palatinus Plocen et alij
Actt Conr S. Lewickj et alios Citt. Contumaces

Relictt ad S. Czermnicznskj Actt Conr S. S. Zo
rawskie Coniuges et alios Citt. Contumaces

Malewskj Capitanus S. R. mtis Actt
Conr S. Michaelem Bromierskj et alios
Citt. Contumaces

Illustris Admodo Rndus Andreas Duthiewicz De
canus Racięcien Actt Conr Successores ad M
mlickj Notarij Trris Plocen et alios Citt. Contumaces

Stanislaus Swierkockj et alij Actt Conr NN
Dobrosielskie Citt. Contumaces

Relictt et Successores ad Famati Joannis Biato
rudzkj Actt Conr S. Bromowskj Citt. Contumaces

Illris M. Mostowskj Castellanus Lipcen Sindicus
Conventus Ratovien Actt Conr S. Feliciand
Zorawskj Citt. Contumaces.

N. Marianna Rycharska Virgo Innupta et alij Actt Conr
S. Joannem Umnicznskj et alios Citt. Contumaces

N. Laurentius Karwowskj et alij Actt
Conr NN. Karwowskie et alios Citt. Contumaces

N. Pesienska et alij [illegible] successores
1/28 S. Ludovici Karwosiecki et alius Actt. Contumaces

Consors N. Tabecki et alij Actt Conj. NN. Niecgorski
Coniuges et alius Actt. Contumaces

Relictt et Successores ad S. Sebastiani Strze-
szewski Actt Conj. NN. Koskowskie
et alius Actt. Contumaces. Omnes

72

Ordo Inquisitionum F. 2 post F. S. Bartholomej Apostoli Anno Dni 1739

NN Pesey et alij Actt conc NN Białoskorskie Conjuges et alios Cittos

Additur Mlis ad Rothisand Super Incorruptione Testium Nli Mathaeo Leski Actori Pstitit Suo et aliorum nme educat eduxit Fl

G Antonij Winnicki Actt conc G Michaelem Kotarski Citt

Additur Mlis ad Rothisandum Super Incorruptionem Testium Nli Antonio Winnicki Actori ~~ind~~ Pstitit Inducat Testes et educat

G. Michaes Kotarski Citt. Conc G. Antonij Winnicki Actt.

Additur Mlis ad Rothisand Nli Michaeli Kotarski Citto Pstitit Inducat Testes et educat induxit et eduxit.

N.N. Lisowscy Conjuges et alij Actt Conc JM. Niszczycki Castellanum Raciąziey et alios Citt.

Additur Mlis ad Rothisand Super Incorruptione Testium Nli Joanni Lisowski Actori Pstitit Suo et aliorum Actorum nme Inducat Testes et educat induxit et eduxit.

X Relictt ad G Valentini Drozdowski et alij Actt conc GG Drozdowskie ac alios Citt.

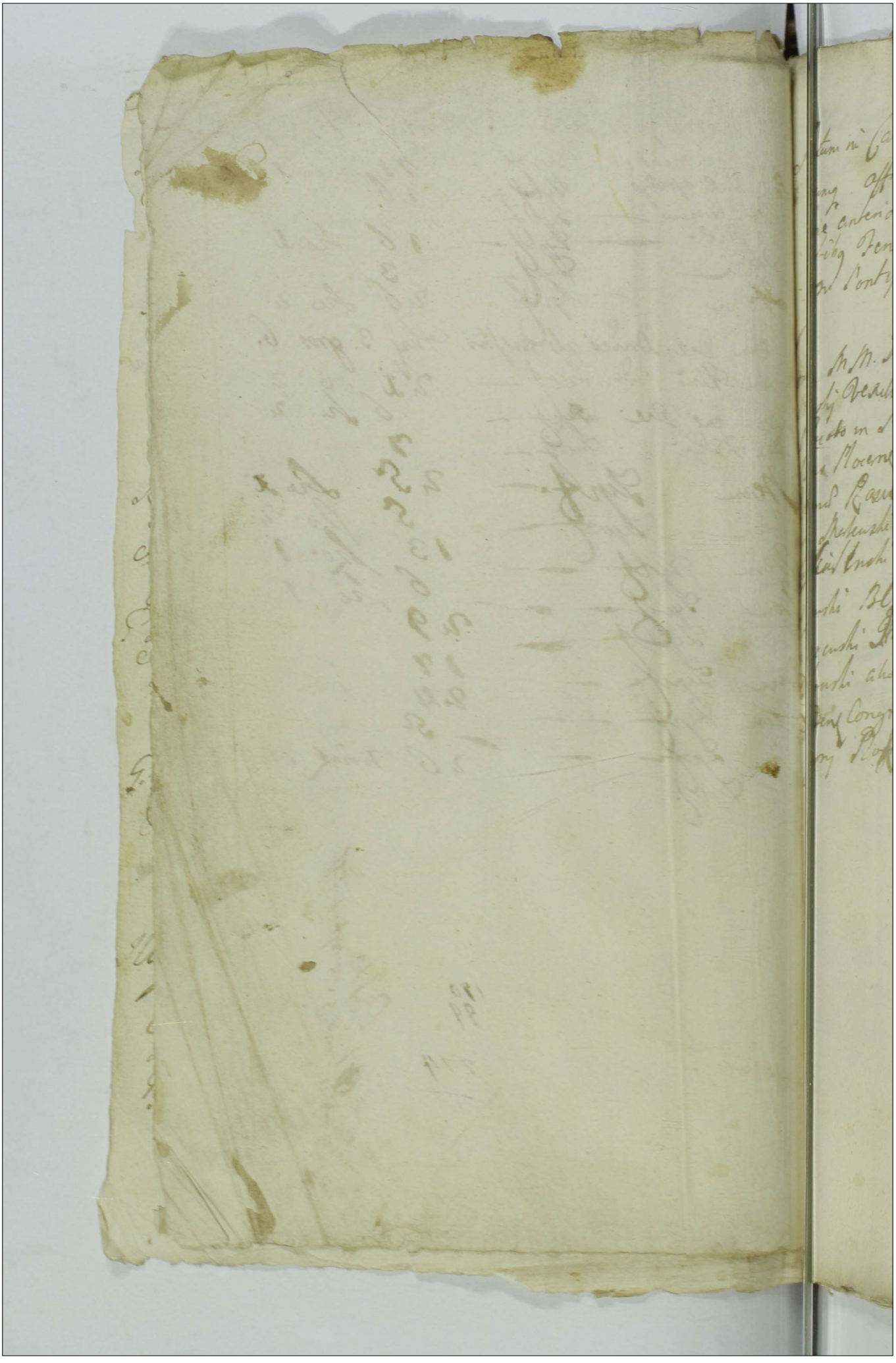

Actum in Castro Plocens in Terminis Querelarum Causarum
officij Judicij Una cum Continuatio-
ne anteriorum Causarum in Diem hodiernam Inciden-
tibus Feria Secunda ante Festum Sancti Marti-
ni Pontificis et Confessoris proxa A.D. 1739

Coram M.M. Joanne Sigismundo in Stanowo Rosu-
szewski Vexillifero Terrae Zawskrzens Vlapetaneo
et Jacobo in Matachowo Sokolnicki Notario Castrensi
Plocens officialibus in Praesentia M. ac Gr.
Thomae Rosuszewski Vexilliferi Zawskrzens Anto-
nij Matewski Joannis Chmielewski Francisci
Kisielewski Joannis Chmielewski Joseph Kru-
szewski B.C.P. Alexandri Kochowski Ludovici
Cieszewski Antonij Chmielewski Nicolai
Stowski aliorumque plurimorum Nobilium ad Actum
Dens Congregatum nec non Mtis Rmi D. Tre-
gorij Plocicki de Bronowo auctheri et Judi-

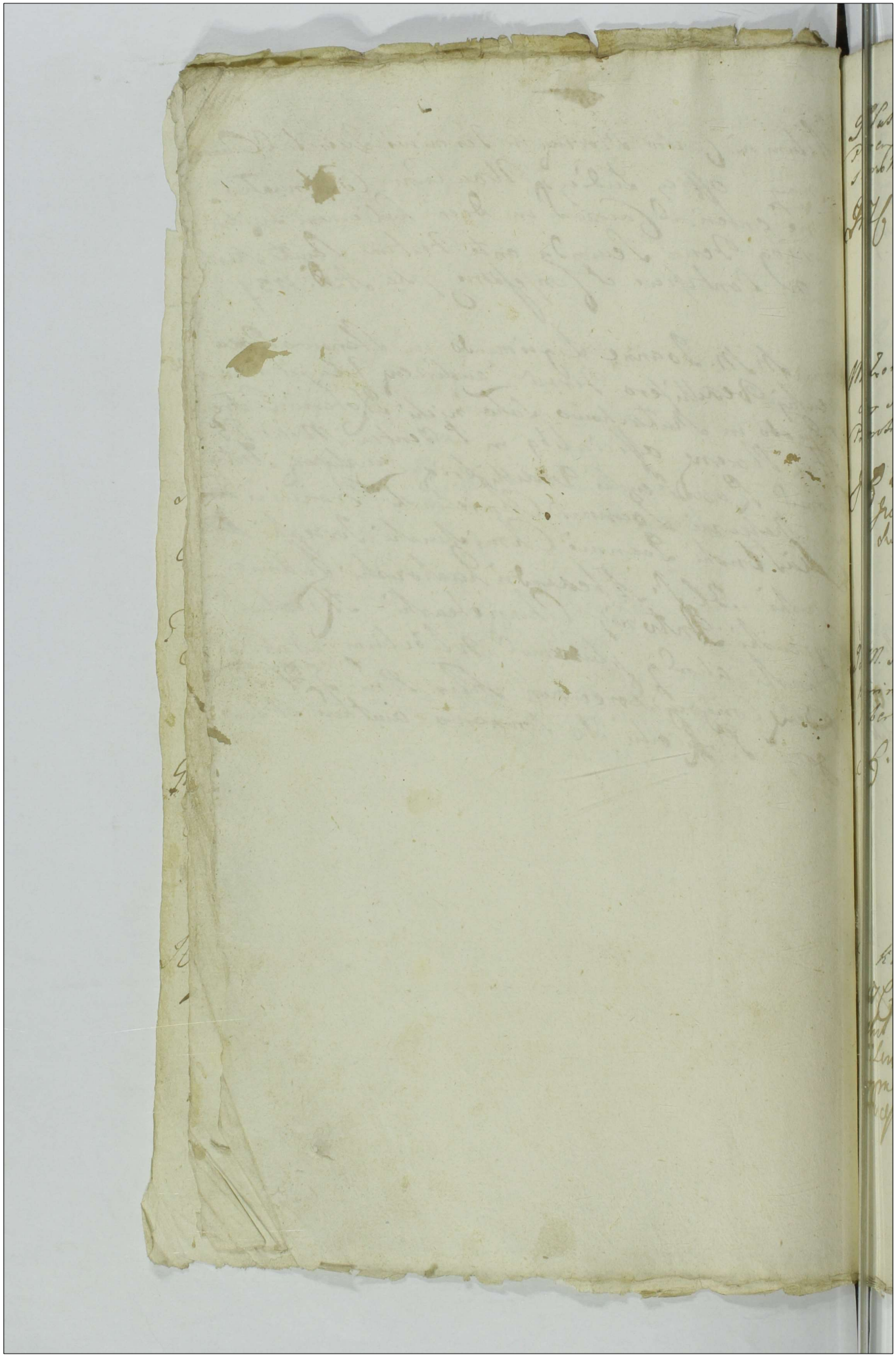

1 B.

Illustris Admod. Rdus Simon Bogucki Decanus Plocen. Praepositus Sikorien. Actt. Conv. SS. Biatto-skorskie et alios Citt.

In Z. B. D. a Rnitt.

Arestat G. Adamus Boianowski.

M. Zorawski Thesaurarius Zacrocimen. Actt. Conv. Illtrem et Rndissimum Mathaeum Kaminski Praepositum Praemonstratensem O. S. Norberti Plocen. et alios Citt.

In C. Lucrum Extraditionis Subditorum unum cum Rebus ad Inventarios proprios pro quibus Res est impossibilis sub Poena B. Iuris D. a Rnitt.

Arestat G. Antonius Malewski.

Id. M. Actt. Conv. eund. Illtrem et Rndissimum Kaminski Praepositum Praemonstratensem O. S. Norberti Conventus Plocen. et alios Citt.

In C. Simile Lucrum Extraditionis Subditorum

Arestat G. Adamus Boianowski.

1 C B.

SS. Kaskowscy Actt. Conv. S. Florianum Grabia Citt.

In Z. C. Ratione Iuntuhae Traditionis B. ptua D. a Rnitt. Nihil omnino Lucrum Reinductionis M. B. ma. Eius violenter adempta ad Iuvamen expediens additur S. Burgrabius Castr. Plocen. quivis [illegible] praeter processum.

Arestat G. Felicianus Kisielewski

106 1 B.

GG. Koskowscy Actt Conv GG Ludovicus Cieszew et Remiszewski Citt.

In Hc B D Admitt

Arestat G. Joannes Chmielewsky.

C B.

Ijd. Actt Conv eadem Citt et alios.

In C B D Admitt

Arestat Id.

C S S.

M. Chamski Ensifer Plocen Actt Conv G. Jacobum Chamski Citt

In C Lucrum Solutionis Summae Unam Provisione pro quibus res est in praesenti Libra na B Que D Admitt et Rmk

Arestat G. Antonius Malewsky

GG. Smardzewscy Conjuges Actt Conv M. Zottow Judicem Castren Plocen Citt.

In Hc ex adiectione Simile Lucrum Solutionis Summae ut supra.

Arestat Id

M. Bromierski Succamerariae Vysogrodiens. Actt. Cons. M. Chamski Ensiferum Plocens. Citt.
In C. Lucrum Solutionis Summae pro qua res est impetrata Sub Poena B. Quae D. admitt.

Arestat G. Antonius Malewski.

M. Paroszewski Judex Terrae Plocens. Actt. Cons. M. Valerianus Mostowski Castellanus Lipnicens. Citt.
In C. Simile Lucrum Solutionis Summae ut supra

Arestat Id.

G. Stanislaus Dzierzanowski Actt. Cons. M. Karski Dapifer. Terrae Dobrinens. Citt.
In F. C. Addit. nihil ad publicand. et Admitt.

Arestat G. Joannes Chmielewski.

G. Stanislaus Kierski Actt. Cons. SS. Dobrosielskie Conjuges et alios Citt.
In F. C. B. D. admitt.

Arestat G. Antonius Malewski.

108

+ G Stanislaus Kierski Actt Cor GG. Ant. Cieszewski et Bogdański Cttt.
In C B ptua D a Knick

Arestat G. Bartholomaeus Goszczycki.

+ G do Actt Cor G. Feliciani Kisielewski Ploceg Cttt.
In C B D a Knick

Arestat G. Joannes Chmielewski

+ G Florianus Grabiec Actt Cor GG. Gi[illegible]skie et Impugnatt B. Butkowo Cttt.
In C et R ac Adcitatione Lucrum ultenoris Fortis Faciendi Executionis ad quam Addit. G. B. Ploceg quamvis quam peragat juxta processum Super vero Impugnatt. antenoris Executionis et ys quorum nemine est impugnatt B ptua D a Knick.
Arestat G. Albertus Gierzynski.

Successores ol M Mlicki Notarii Tris Ploceng Actt cor G Antonium Bromierski Cttt.
Coram Subdelegatt M Antonii Karski Dapifero Terrae Dobrinen
In C. Lucrum Solutionis summae p qua res est in instantia Subpoena B g D A et Cttt.
Arestat G Joannes Chmielewski

Antonius Karski Dapifer Dobrin. Subdelegatus

N Adamus Zbysinski actt cong NN Albertum Drozdowski et Valentinum Blominski ac alios citatt

In C B D admitt

Arestat G. Joannes Chmielewski

N Adamus Nowowieski et alij actt cong NN Peptowskie conjuges ac alios citatt

In C Smuchs Condemn

Arestat Id

NN Przedpetscy conjuges actt cong NN Niedrowskie conjuges et alios citatt

In T C B D admitt

Arestat Id

N Vladislaus Słomkowski actt cong G. Gabrielem Korytowski et alios citatt

In T C Lucri Solutionis Summae pro qua res est in Compositionis Lib Poena B Ima D admitt

Arestat G. Joannes Chmielewski

1400 G Adamus Jasienski Actt et alij conc GG Zorawskie
Conjuges et Impugnatt B Dutocino Citt
In Fsek Rx ac Adcitatione Lucrs ultra nonj Fert
Favens Executionis adequam addit G Bel
cens quis Liber Impugnatt et ys quorum nomi
est Impugnat Rpta Dcimit

Arestat G. Jacobus Kęsicki

G Mathias cB Gumienski et alij Actt conc G Michae
leon Kowalewski et alios citt
In C B D admitt

Arestat Idem

G Stanislaus tB Szumanski Actt conc G Stanis
lum Petrikowski et alios
In C B D admitt
Arestat G Jacobus Kęsicki

Consors Nlis cB Laurentij Niegorski et Alij Actt
conc NN. Tabęckie et alios Cito.
In C Smulis Condemnatio.

Arestat G. Joannes Mianowski.

G. Nicolaus Trzczynski B. C. P. A. Ctt et Alij Conc. Relictam et Successores ol. M. Jacobi Zorawski ~~Cttt~~ Pinierne Plocen. Citt et alios.

In H. Addit. mlis ad publicand. et Rmtt

Arestat G. Bartholomaeus Goszczycki

G. Stanislaus Stypienski Actt conc. G. Kongowski ~~Thesaurarium~~ Poultatores Vissogrodicae et alios

In H. Lucrum Solutionis Summae pro qua res est impetrata Libertatis B. Ind. Dhstnd.

Arestat G. Antonius Malewski

x M. Wessel Judex Trnis Zawskiey actt conc. M. M. Matusiewicze Capitaneos Steclicey et Impugnatt B. Bobnowski

In H. et Remissione Lucri ultimae Sortis Fauey Executoris ad quam addit. G. B. Plocen. quasi quam peragat pro Ipsum Reliqua in peculio

Publicatt

Consors G. Antonij Rosciszewski actrix conc. G. G. Malewskie Citt.

In H. additur Mlis ad Publicand. et Rmtt

Arestat G. Franciscus Szulenski

142

G. Miłobędzki actor et alij conc. G. Joannem Czachowski Cittum.
In Hex Adcitatione B. D. Admitt.
Arestat mtis Judlis Rokiecki.

Consors N. Antonij Tabecki et alij Actt conc. NN Niegorski et alios Citt.
In C. B. D. Admitt.
Arestat G. Adamus Jansky.

G. Stanislaus Stypinski Actt conc. Relictam ol. Mr Zielinski subdapiferidae Plocens. et G. Glinowiec.
In Hex Adcitatione B. D. Admitt. adcitatt.
Arestat G. Antonius Matewsky.

Relicta ol. N. Nicolaj Silawski actrix conc. SS. Wskrzynskie et alios Citt.
In Hc Similis Condemnatio.
Arestat Id.

M. Giembarth Subjudex Terris Dobrinen. Actor cont.
GG. Dembowskie Conjuges et alios
In Z. additur Mlis ad publicand. et Annuit.
Arestat G. Jacobus Kęsicki.

G. Ludovicus Ciepcewski et alij Actt cont. GG. Koskowskie et alios Citt.
In Z. B. Dr. Annuit.
Arestat G. Jacobus Kęsicki.

Idem Actor et alij contra G. Paulum Koskowski et alios Citt.
In C. Similis Condemnatio
Arestat Id.

G. Drzązdzewski B. Cas. Ciechanovie Actt et alij cont. M. Zielinski Subdapiferi Rotanen. Cittum.
In C. Lucrum Extraditionis Canum pro quibus res est in praestanti Lib. Poena B. Nuc. Dr. Annuit. Publicat.

144

Ad

G. Ludovicus Ciepeuski Actor cons. GG. Uminskie Conjuges

In C. Lucrum Solutionis Summae una cum Prouisione pro qua res est in praesenti. Lib. 1 na B. Zwie D. Adamski

Arestat G. Joannes Uminski

Relicta ol. G. Alberti Głoszkowski et alij Actor cons. G. Michaelem Mostowski et Impunatt. B. Strzaski Citt.

In Z. et Ad. Lucrum Ulterioris Fortis Tenens Executionis ad additione pro Executione B. Cl. Ciensis Luiusius quam peragat juxta processum reliqua in producto.

Arestat G. Antonius Malewski.

Ad Actor cons. GG. Wielunskie et alios Citt.

In C. B. D. Adamski

Arestat Id.

1 B.

Relicta ol. G. Christophori Zakrzewski Actor cons. GG. Strzeszewskie Conjuges Citt.

In Z. B. D. Adamski

Arestat G. Joannes Chmielewski.

x 60 145

GG. Suwinscy Actt Conc GG. Kraszewskie Conjuges Citt.

In Hex Rx Lucrum ulterioris Fortis Faucinae Executionis. ad quam additur G Joannes Chmielewski B C Plocens quam peragat juxta processum

Arestat Mlis Judlis Rolniecky.

G Adamus Bojanowsky B. C. Plocens Actor contra GG Zorawskie Conjuges Citt.

In C B D admitt

Arestat Id.

G Albertus Gierzynsky Actt conc M Krasienski Pincernam Plocensem et Impugna B Gora citt

In Hex Rx Lucrum ulterioris Fortis Faucinae Executionis ad quam additur. G Joannes Chmielewski B C Plocensis quam peragat juxta processum Liber Impugnatae ulterioris Executionis Batua D admitt

Arestat G. Antonius Malewski.

Sensors N Kagowsky Actt conc Successores et N Catharinae de Kaskowskie Cetkowska ac alios citt

In Hex Rx Lucrum Simile ulterioris Executionis ad Supra et ad additione G B C Plocens Cuiuscumque quam peragat juxta processum caetera in peducto.

Arestat G. Jacobus Kesicky

146

Consors G. Mathej Bielenskij Actt conc. G. Florianum Grabia Citt.
In C. Lucrum Solutionis Summae pro qua res est in instantia
Sub Poena Bannitionis Quae D. a Rnitt.

Arestat G. Felicianus Kisielewskij

G.G. Bielenscij Conjuges Actt conc. G. Kozłowskij citt.
In C. B. D. a Rnitt.

Arestat G. Antonius Malewskij

G. Bielenskij Actt conc. G. Paulum Sokolnickij
In C. Simulis Condemnatio.

Arestat G. Jacobus Kęsicki

Illustris Admodum Rendus Głuchowskij Parochus Miscieviensis
et alij actt contra G.G. Zołtowskie Conjuges et alios
In C. B. pena D. a Rnitt.

Arestat G. Antonius Malewskij

G L S

Illustris Admod. Rendus Głuchowsky Parochus Miszewiensis et alij Actt contra GG Zołtowskie Coniuges Citt.

In C. Lucrum Solutionis Summae pro qua res est in instanti sub Poena B. Eius D. A. Rmitt.

Arestat G. Antonius Malewsky

C B.

Idem actor contra H. Martinum Ovillatorem Czernieciensis Citt.

In C. B. D. A. Rmitt.

Arestat G. Joannes Chmielewsky

C B

Albertus Dłużniewsky et alij Actt conc. G. Milewski Citt.

In C. B. D. A. Rmitt.

Arestat G. Felicianus Kisielewski

C L S

Albertus Dłużniewsky Actt conc. G. Albertus Karwowsky Citt.

In C. L. Solutionis Summae pro qua res est in instanti sub Poena B. Eius D. A. Rmitt.

Arestat G. Joannes Chmielewski

148

Consors G Pauli Sokolnicky Actt conc N Andre
am Lepkowsky et alios citt
In H Lucrum Solutionis Summae ac resti
tutionis Inventariorum pro quibus res est
in praestanti Sub Poena B Quae D a Rnuk
Arestat N Andreas Lepkowski

Consors N Joannis Biattoskorsky Actt et alij conc
Consortem N Mathiae Umiczasky et alios citt
In C Lucrum Solutionis Summae pro qua res
est in praestanti Sub Poena B Quae D a Rnuk

Arestat N. Mathaeus Pęsky

Eadem Actt et alij conc Relictt et Successores
ol N Martini Pęsky citt
In C Bp D a Rnuk
Arestat N. Mathaeus Pęski

G Albertus Gierzynsky Actt conc G G Dobro
sielskie Conjuges citt
In T C B D a Rnuk
Arestat G. Joannes Mianousky

N. Satkowska Actt conc. G. Franciscum Swir Czynski citt.
In C. Lucrum Solutionis Lupinae una cum provisionibus pro quibus res est in instanti sub Poena B. Quae D. a Rmitt.

Arestat G. Antonius Makowski.

N.N. Nicolaus Dobrosielski et Chabowski et alij Actt conc. G. Alexandrum Osiecki citt. Super utramq. In C. et R. Lucrum Super 2 Fortis Faciendae Executionis ad quam addit. Jnosus Valentinus Bromirski B. C. Plocen. vel quivis alius quam peragat juxta processum reliqua in praedicto.

Arestat G. Felicianus Kisielski utramq.

G. Valentinus Bromierski B. C. Plocen. Actt et alij conc. Relictam ol. G. Gregorij Bromirski citt.
In C. B. D. a Rmitt.

Arestat G. Jacobus Kosicki.

G. Vladislaus Rudnicki Praefectus Guardiae S. R. Mtis Contributionis Capitalis Palatinatus Plocen. Exactor Actt conc. G. Osiecki et Impugnatt. Bonorum Zgagowo Citatt.
In C. et R. Lucrum Ulterioris Fortis Faciendae Executionis ad quam addit. G. Felicianus Kisielski B. C. Plocen. quam peragat juxta processum Super vero Impugnatore et ipsi quoniam in me Impugnatt. est B. ptua D. a Rmitt. Publicatt.

Imp

Id Actor cons Relictae et Successores ob G Alberti Głoszkowski et alios Citatt

In 2 Cex Rz Simile Lucrum Ulterioris cum Simili additione ut supra

Arestat Mtis Judlis Kolicely

Id Actt cons GS Bonkowskie Bogurskie Citt ac Impugnatt B Lubcradz

In 2 Cex Rz Lucrum Ulterioris Executionis ut supra cum additione D. Zelinani Lisiecki B C Locens Super impugnationibus B ptrae D a Rnitti

Arestat Id

Id Actor cons Mfcum Jezewski Venatorem Zawskiensem

In C Lucrum Solutionis Summae Capitalis Citt ab ultima quietatione Resentie pro qua res est impstanti sub Poena B Eue D a Rnitt

Arestat G. Joannes Chmielewsky

Id Actor cons GS Zorawskie Citatt

In C Lucrum Comportationis Quietationis a D. Mangen Capitano S Rzie Mtis pro quibus res est impstanti sub Poena B Eue D a Rnitt

Arestat G. Jacobus Kosicky

Id Actor

Jd G. Rudnicki Actor Jmx cons Successores ol Mfca Mlicki Notarij Trris Plocens Citatt
Coram Subdelegato G. Francisco Sulinski B. C. P.

Jd H. Lucrum Solutionis contra hutoris Capitalis retentum pro qua res est in instanti Sub Pena B. D. P. R.
Arestat Mlis Judicialis

Jd Actor cons Haeredes et Possessores Bonorum Leszczyno Illum Citatt

In G. Additur Mlis ad Publicand et Remitt

Arestat Gnosus Joannes Chmielewsky.

G. G. Pierzynscy Actt cons G. Stephanum Makomalsky et Successores ol G. Mathiae Mysienski et alios citt

In C. Lucrum Solutionis Summae pro qua res est in instanti Sub Pena B. Lue D. Remitt

Arestat G. Franciscus Sulenski.

X. G. Jacobus Kosicki B. Cloc et alij actt cons Illem Mfcum Skarbek Palatinum Lanciciens et alios Citt.

In C. Lucrum Solutionis Summae una cum Provisione ab eadem provenien pro quibus Res est in instanti Sub Pena B. Lue D. Remitt

Arestat G. Adamus Boianowsky.

152

N. Kowalewski Actor cons. Consortem N. Charzynski Citt.

In Hoc ex adectatione additur Mbis ad Publicand. et Annuit.

Arestat G. Joannes Mianowsky.

x Mansionarij Sieprae Actor cons. Successores de M. Mlicki Notarij Sep. Plocens. et alios Citt.

Coram Subdelegato G. Francisco Sulinski A. C. P.

In H. Lucrum Solutionis Censuum a hubtima quietatione retentorum quibus res est in instanti Sub poena B. q. D. A. et Rtg. Arestat Mbis Judicialis

G. Stanislaus Swierkocki et alij Actor cons. G. G. Dobrosielskie Citt.

In C. B. D. a Rnuit.

Arestat G. Joannes Mianowski.

x Relictae et Successores de M. Mlicki Ensiferi et Notarij Castrae Plocens. Actor cons. G. Josephum Swięcicki et Imp. B. Kisielewo Sup. Inventar.

In H. et Rx Lucrum Ulterius Fortis Facien. Executionis ad quam additur G. B. C. Plocens. quibus quam pelagat pro ta processum super Impugnatrice B. plura D. a Rnuit.

Arestat G. Felicianus Kisielewsky.

Relictae et Successores ad Famati Joannis Biattorudzki actae cons. G. Bromirski Citt.

In C. Lucrum Solutionis Summarum pro quibus res est una cum processibus in posterum Sub Poena B. Quod D. A. Rmitt.

Arestat Mlis Rotaicky

G. Felicianus Zorawski actae cons. Successores ad G. Antonij Zuskowski et alios Citt.

In Z. B. Ptua D. A. Rmitt.

Arestat G. Felicianus Kisielewski.

Illis admodum Rndq. Dutkiewicz Decanus Raciorie et Mansionarius Sieprae actae cons. Successores ad M. Mlicki Notarij Terris Plocen. et alios Citt.

Coram Subdelegato G. Francisco Sulinski B. C. P.

In C. Lucrum Solutionis Summae pro qua res est in instanti Sub poena B. q. D. A. Et S. Ptus.

Arestat Mlis Judicialis

G. Jacobus Kosicki B. C. Ploc. et alij actae cons. G. Trzcinski Burgrabium Castrens. Ploc. Citt.

In Z. C. addetur Mlis ad Publicand. et Rmitt.

Arestat G. Antonius Malewski.

154

G. Antonius Zgkinski actt cons. G. Stanislaus Bosiszewski

In Q. Lucrum Solutionis Summae pro qua res est in praesenti sub Poena B. Quae D. a Rmitt.

Arestat G. Franciscus Szulenski.

C. B.

Illustris M. Nicolaus Podoski Palatinus Plocen. et alij actt. Cons. G. Lewicki Citt.

In C. B. D. a Rmitt.

Arestat Mtis Judtis Rokiecki.

X Perillustris Rendissimus Kaminski Praepositus Monialium Ordinis Sancti Norberti Plocen. Actt et alij cons. M. Zorawski Thesaurarium Zacrocimen. Cittum

In C. Lucrum Extraditionis Subditorum pro quibus res est una cum rebus ipsius proprijs in praesenti sub Poena Bonitionis Quae D. Adato Inst.

Arestat G. Felicianus Kisielewski. ~~[illegible]~~

~~[illegible]~~

X G. Zawidzki Vicenotarius Trris Zawskrzen. et alij actt cons. Relictt et Successores Ol. Mtis Zorawski Pincernae Plocen. et Statuen. Citatt.

In Q. Lucrum Statutionis Perfidi et Infidelis Judaei Inculpati pro quo res est vel in Judaeum Statutionis Lucrum Solutionis Summae pro qua res est in praesenti sub Poena B. Quae D. a Rmitt.

Arestat G. Bartholomaeus Goszczycki.

G. Rudnicki Praefectus Guardiae S. R. Mtis Contributionis Capitalis Palatinatus Plocens. Exactor actt. cons. Collegium Slucense Societatis Jesu et alios Citatos Bonorum Boguszynko Heredes et Possessores.

In C. Lucrum Comportationis Quietationum, Quietationum dei Contributionis Capitali vel in Defectu Comportationis Collectionis Contributionis Capitalis pro quibus rest. est in praestanti sub Poena B. Eccl. D. ad Remittendum.

Arestat G. Joannes Mianowski.

Relicta ol. N. Jacobi Zorawski Pincernae Plocens. actt. cons. G. Joannem Karski ac impugnatt. B. Rumania

In C. ex R. Lucrum Ulterioris Tertii Faciendae Executionis ad quam additur, G. B. Plocens. quinis quam percipiat praestationem Ratione verae impugnat. Executionis B. Ptua D. ad Remittendum.

Arestat G. Felicianus Kisielewski.

N. Duplicki actor cons. N. Adamum Brudzienski citatt.

In C. B. D. ad Remittendum.

Arestat G. Jacobus Kęsicki.

NN. Niedrowscy actt. cons. NN. Przedpełskie Conjuges et alios citatt.

In C. B. Ptua D. ad Remittendum.

Arestat G. Jacobus Kęsicki.

156

G. Joannes Ostrzykowski actt. N. Stanislaum Zochowski citatt.
In Z. B. D. admitti
Arestat G. Joannes Chmielewski

Id. Actor conc. N. Adamum Zbysienski citatt.
In C. Similis Condemnatio.
Arestat G. ~~Bartholomaeus~~ Felicianus Kisielewski

NN. Pesey Actt. conc. N. Joannem Białłoskorski et alios citatt.
In Z. B. ptum D. admitti
Arestat G. Jacobus Kęnicki.

Id. Actt. conc. N. Andream Strusienski et alios Haeredes et Possessores B. Miodusy citatt.
In C. B. ptum D. admitti
Arestat Id.

N. Jacobus Kolczyński Actt conc. N. Laurentius Leszczyński Cit.
In C. B. D. admitt.
Arestat G. Adamus Bojanowski.

+ 1 s
G. G. Rudowscy Actt conc. N.N. Korzybskie Conjuges Citt.
In T. C. Lucrum Solutionis Summae aut Dimissionis Artis Summae Correspondentis in quibus res est in instanti sub Poena B. Quae D. admitt.
Arestat G. Jacobus Kosicki.

cb
Colors N. Joannis Czachorowski Actt conc. Relictt ol N. Adami Czachorowski et alios citt.
In C. B. D. admitt.
Arestat Id.

cb
N. Joannes Czachorowski et alij Actt conc. Relictt ol N. Adami Czachorowski et alios citt.
In C. Lucrus.
Arestat Id.

158

Relicta ad 1 t B N Jacobi Kotarski et Successores Actt cont NN Włoczewskie Conjuges et alios citt

In Z C B D a Rmtt

Arestat G. Franciscus Szulenski.

M Antonius Krasienski Pincerna Plocens Actt Cassand. cont NN Gierzynski Citt Cassand

In C Lucrum Cassat Cuiusvis Condemnationis ac Totius Processus et negotii pro Licentia Citationis et Causae perpetua Relatione indebite vexa B D a Rmtt

Arestat Id.

G Antonius Makomaski Actt cont GG Kungowskie et alios citt

In Z C ex adulatione Lucrum Salutationis summarum pro quibus res est in pos tanto sub Poena B Que D a Rmtt

Arestat G. Joannes Chmielewski

N Adamus C B Karwowski Actt cont NN Karwowskie Citt

In C B D a Rmtt.

Arestat G. Joannes Chmielewski.

N Matheus Karwowski Actt conc N Paulum Karwowski citt

Nota

In C B D admitt

Arestat G. Bartholomaeus Goszczycki

N Jacobus Strzepowski Actt conc NN Karwowskie et alios citt

In C Smuhs Condemnat.

Arestat G. Joannes Chmielewski

G Joannes Mifrewski conc NN Valentinum Goszczynski et Albertum Wiszniewski citt

In C Lucrum Extraditionis subditae una cum Relus ejus propriis pro quibus resest in praesenti sub Poen. B Lucae D admitt.

Arestat Id.

G Hieronymus Czachowski Actt conc G Antonium Zalewski citt

In C. B phia D admitt

Arestat G. Jacobus Kesicki.

NN Lisowscy Conjuges Actt cons Illustrem M
Niesiecki Castellanum Racionensem et alios att
In Z. B. p. D. a Rnuk
Arestat G. Adamus Boianowski.

G. Josephus Zdziarski B. C. P. Actor cons GG Przeciszewski att
In Z. ex Adcitatione Addicti Mlis ad publicam
et Rnutti.
Arestat G. Jacobus Kęsicki.

G. Kisielewski B. C. P. et alij Actt cons Mfcum Zołtowski
Judicem Castrens Plocens citatt
In Z. Lucens Solutionis Summae pro qua res est in
pistanti sub Poena B. Eius D. a Rnuk.
Arestat G. Antonius Malewski.

1 B.
Relictt Sd N. Martini Zglinicki et alij
actt Cons N. Valentinum Lisowski Citt.
In Z. B. Ptua D. a Rnuk
Arestat G. Jacobus Kęsicki

1 B.
N. Laurentius Leszczynski Actt Conc SS
Kolczynski et Korzybski Actt.

In Zf B D Admitt

Arestat G. Jacobus Kęsicki

1 B.
M Zboienski Pincerna Terrae Dobrinens Actt conc M Kar
ski Dapiferum Dobrinens Actt

In Zf B D Admitt

Arestat G. Joannes Mianowski.

16.
Illustris Admod Rndus Przedpełski "Parochus Voznicen" et alij ad
Conc N. Wazynski et alios Actt.

In Zf B D Admitt

Arestat G. Jacobus Kęsicki

1 B.
N. Antonius Winnicki Actt Conc S. Michaelem
Kotarski Actt

In Zf B ptum D Admitt

Arestat G. Id.

89

163

c.6. N. Laurentius Karwowski Actt Conj Gnosos Karwowskie Conjuges Citt et alios

In C. B. D. Arnutt.

Arestat G. Joannes Chmielewski.

c.6. Idem Actt Conj G. Martinum Dłużniewski Citt.

~~In C~~ In C. Amilis.

Arestat Id.

+B G. Joannes Łukowski Actt conj P. Alexandrum Chełmicki et alios Citt

In C. Baptista D. Arnutt.

Arestat G. Jacobus Lepichi.

c.1 G. Michael Mostowski Actt cassanae conj Resictam et N. Alberto Głoskowski et alios Citt Cassanae

In C. Lucrum Cassatae Cassiensis Condemnationis ac totius Processus et Inhibitionis Evasio Citationis et Causae perpetua ratione indelicto vexae B. D. Arnutt

Arestat G. Joannes Mianowski

164

L Illustris M. Mostowski Castellanus Sieprzeny Syndicus Conventus Ratoviensis O. S. Francisci et alij Actt. cor. G. Felicianum Zorawski Citatum..

In C. B. D. a Rmitt.

Arestat G. Jacobus Kępicki

C. I. S.

G. Valentinus Bielkowski Actt. Cor. G. Joannes Szawłowski Citt.

In C. Lucrum Solutionis Summae pro qua resest. Impositum una cum Emolumentis Lib. Poena B. Lucr. D. a Rmitt.

Arestat Id.

1 C. I. S.

G. Casimirus Miłodrowski Actt. Cor. M. Matowieski Venatorem Visogrodiensem Citt.

In C. Simile Lucr. ut supra

Arestat. G. Joannes Chmielewski.

B

G. Paulus Wilenski Actt. cor. G. Joannem Leszczynski Citt.

In C. B. D. a Rmitt.

Arestat G. Jacobus Kępicki

G Valentinus Gorski Actt cong G G Sliepkowskie Conjuges et alios citatt

In C. Lucrum Solutionis Summae una cum provisione pro quibus res est in pistanti sub Poena B Eud D admitt

Arestat G. Felicianus Kisielewski:

G Josephus Rakowski actt cong G Antonium Zalewski citatt

In C. B. ptus D admitt

Arestat G. Jacobus Kęsicki:

Id actor et alij cong GG Rykaczewski et Sokolnicki citatt

In C. Lucrum extradictionis Munimentorum pro quibus res est in pistanti sub Poena B Eud D admitt

Arestat G. Joannes Chmielewski.

Id actor et alij cong G Albertum Krascewski et alios citatt

In C. Lucrum Solutionis Summae pro qua res est in pistanti sub Poena B Eud D admitt

Arestat N. Franciscus Starczewski.

Inne

166 Relicta ol. G. Victoris Bromierski Actt conc. M. Bromierski Ensiferum Vissogrodiens. et alios citt.
In Ex Remissione B. D. admitt.

Arestat G. Jacobus Kęzicki.

R. ulti
NN Leszczenscy Conjuges Actt conc. P. Petrum Mikomaski et alios citt.
In Ex Ac Lucrum ultimarie Terris faciendi Executionis ad quam additur P. B. Ptolemaeus quinus quam peragat pro ta processum Lyrehqua in Ducto. Publicatur.

C. L.
N. Marianna Rycharska Virgo innupta Actt et alij conc. Relictt ol. N. Andreae Umienski et alios citt.
In Lucrum Solutionis Summae pro qua res est in pistorio Lub. Poena B. Eme D. admitt.

+ N.
Relicta ol. N. Simonis Karwowski et alij Actt conc. N. Simonem Zglenicki et alios citatt.
In Ex B. D. admitt.

Arestat G. Joannes Chmielewski.

Successores ol N. Matthiae Resinski et alij actt contra Successores ol G. Ludovici Karwosiecki et alios Haeredes et Possessores Bonorum Karwosiek Noskowice et Respondy citt
In C B D A Rmitt
Arestat P. Franciscus Szulenski.

NN Kowalewscy A alij Actt cont NN Joannem Smolenski et Martinum Trzcinski ac alios citt
In Z C Smilis Ardemendo.
Arestat P. Joannes Chmielewski.

G Feliciany Zorawski Actt cont M Szabłowski Vexillarum Trębovoliens et alios citt ac ad citt
In Z C Licen Solutionis Limnae pro qua resess. in pistanti sub Poena B Inc D Amitt
Arestat G. Antonius Malawski

G Sebastiany Mułaczewski Actt cont G Albertum Dzierzanowski Pincernam Vinnicens citt et alios
In C B D A Rmitt Publicat

168 +cb.

G. Martinus Malewski Capitaneus S. R. M. et alij actt Con. G. Michaelem Bromierski et alios citt.

In C. B. ptua D. a Rnitt.

Arestat Mtis Jadlis Kolucilii

Id. Actt Con. G. Antonius Bromierski et Imp. B. Skoczkowo Citt.

In Tcia R. Lucrum Ultenius Fortis Fauendae Executionis ad quam peragendam addit. G. Jacobus Kęsicki B. C. P. Leg. quam peragat Juxta praesens Super Impugnat. B. ptua D. a Rnitt.

Arestat G. Valentinus Bromirski.

+B

NN Karwowscy Conjuges Actt con. NN Bełkowskie Conjuges Citt et alios

In Tc. B. ptua D. a Rnitt.

Arestat G. Jacobus Kęsicki.

+cB

NN Bełkowscy Actt Conjuges con. NN Karwowskie Conjuges Citt

In Tc. B. ptua D. a Rnitt.

Arestat G. Joannes Chmielewski

92 x 168

Perfidus et Infidelis Michaël Jezkowicz Judaeus Plonsce et alij actt
cons N. Joannem Skarzynski Citt.

In C B ptua D a Rmitt Publicatt

x P. Ludovicus Lasocki Tenutarius Possessor oppidi Plonsk
et alij actt cons P. Hippolitum Kucharski et alios Citt.

In C B ptua D a Rmitt

Arestat P. Kucharski Citatus.

Successores olim G. Sebastiani Strzeszewski Actt.
Contra Actt. Hozkowskie et alios Citt.

In C B D a Rmitt

Arestat G. Antonius Malawski.

M. Joannes Zorawski Ensifer Zawskienen Actt cons M. Fran
ciscum Zorawski Tribunum Plocz et alios Citt

In C Lucrum Computationis Monumentorum Fortunam Pater
nam et Successivam afficientium pro quibus res est monstrans
Lublinen B tua D a Rmitt

Arestat Id.

170 in Z. Lucrum solu.

+ G. Dębowski et alij Actt. cons. G.G. Pintowski et alios Actt.

In Z. Lucrum Solutionis Summae pro quo res est in instanti sub Poena B. Quae D. a Rnuk.

Arestat G. Franciscus Szulenski

+ C.B. G. Dębowska Actt. cons. p. Zbojnski Pincernam Dolinensem Cod.

In Z. B. D. a Rnuk

Arestat G. Antonius Malewski.

+ B. Consors N. Thomae Korczyński Actt. cons. M. Niszczycki Succamerarium Plocensem citt.

In Z. B. D. a Rnuk

Arestat Id.

+ B. Eadem Actt. cons. P. Pomianowski et alios citt.

In Z. Lucrum Solutionis Summae pro quibus res est in instanti sub Poena B. Quae D. a Rnuk

Arestat G. Bartholomaeus Gosczycki.

x 93 171

M. Jacobus Bromierski Pincerna Sanocien. Actt. cons. Josephum Białłowieski citt.

In C. B. ptica D. admitt. pro Executione ad Eum ad ditur. Joannes Chmielewski B. C. P. Sc. cum quem pergunt pa Ta processu publicatt.

c 3

N. Adamus Machoienski Actt. cons. N. Franciscum Włoczewski et alios citt.

In C. B. D. admitt.

c 6.

Relicta et Successores Q. Francisci Ostaszewski Actu et alij Cons. N. Joannem Chędzynski et alios Citt.

In C. B. ptica D. admitt.

Arestat Joannes Chmielewski.

NN. Karwowscy Conjuges Actt. cons. Successores Q. N. Martini Kostkowski citt. et alios

In C. B. ptica D. admitt.

Arestat Inopis Antonius Malewski

Jm M

N 2 G Florianus TCL Grabia actor cons GG Gierzynskie citt.

In H Lucrum Nonsunt

X G Thomas TCL Jaroszewski Vrotanus Trris Plocen actor cons M Niszczycki Succameranum Plocen citatum

In H Lucrum Solutiones Summae pro quo res est in pri stante sub Poena B Eius D Admitt.

Arestat Mlis Judis Rolucicki

G Feliciany TCB Krzczotarski Actor cons G Bartholomeum Malewski et alios citt

In H ex adcitatione addit Mlis ad publicand addit Mlis ad publicand et Admitt

Arestat Citatus

G Carolus Mdzewski actor cons G Joannem Kuchowski citatum.

In H B D Admitt

Arestat Franciscus Sulenski

173

+ C B.
X G Antonius Zbojnski et alij Actt conc. P. Gembarth subpedi-
cem P. Dobimen. Citt.

In Z C B D Armitt.
Arestat P. Joannes Mianowski

P. Zorawski Actt conc. P. Spakomski Citt.
In Z C Similis Condemnatio.
Arestat Mlis Rotacicky

C B
G Balthasar Wilamowski Actt conc. ~~[illegible]~~
M. Duczymyenskie ~~[illegible]~~ Conjuges Venatores Ciecha-
novien. Citt. et alij

In Z C B D Armitt.
Arestat P. Antonius Malewski

+ C L
G Mathias Prabia Actt conc. P. Joannem Szamtowski
Citt.

In Z C Decreti Solutionis Summae una cum Processibus
ab eadem Provenientibus pro quibus res est in praestantiam
Cdna B Eme D Armitt.

Arestat P. Jacobus Kesicky

Famatus Andreas Liwinski Lioi Ploc. Actor cons. Perfidum et Infidelem Lewek Marczak Judaeum Ploc. Citt. et alios.

174 In C. B. D. A. Rmitt.

Arestat Mbs Rokiecky

X. M. Małowieski Judex Castrens. Vissogrod. Actor cons. P. Ludovicum Machczyński Thesaurarium Dobrinen. et Statuend. Citt.

In Z. C. Lucrum Statutionis Inculpati pro quo res est in instanti Sub Poena B. Zuae D. A. Rmitt.

Arestat P. Franciscus Lubenski.

M. Siemiątkowski Actor cons. N. Albertum Zygowski Citt.

In Z. C. Additur Mbs ad publicand. et Rmitt.

Arestat P. Joannes Chmielewski.

N. Andreas Szczepkowski Actor cons. N. Nicolaum Zastrzębowski

In C. B. p. tua D. A. Rmitt. Publicatt. Cittum

95 175

G Rudnicki Praefectus Gwardiae S. R. Mtis Contributionis Capitalis Palatinatus Plocensis Exactor cons. GG Bagienskie Vicenotarius C. Plocensis citt.

In C. Lucrum Solutionis Summae Capitalis ab ultima Quietatione Retentae pro qua res est in pistante sub Poena B. Quae D. A. Rnuth

Arestat Prosper Felicianus Kisielewski

G Stephanus Rybicki Actt. cons. Mfcum Bromierski Ensiferum Vsgrodiensis atatt.

In C. B. D. A. Rnuth Arestat P. Kesicki Jawbg.

Joannes Sigismundus Rosiszewski Vexillifer Zawskrzeński et Vice Capitaneus Castrum Palatinatus Plocensis [illegible]

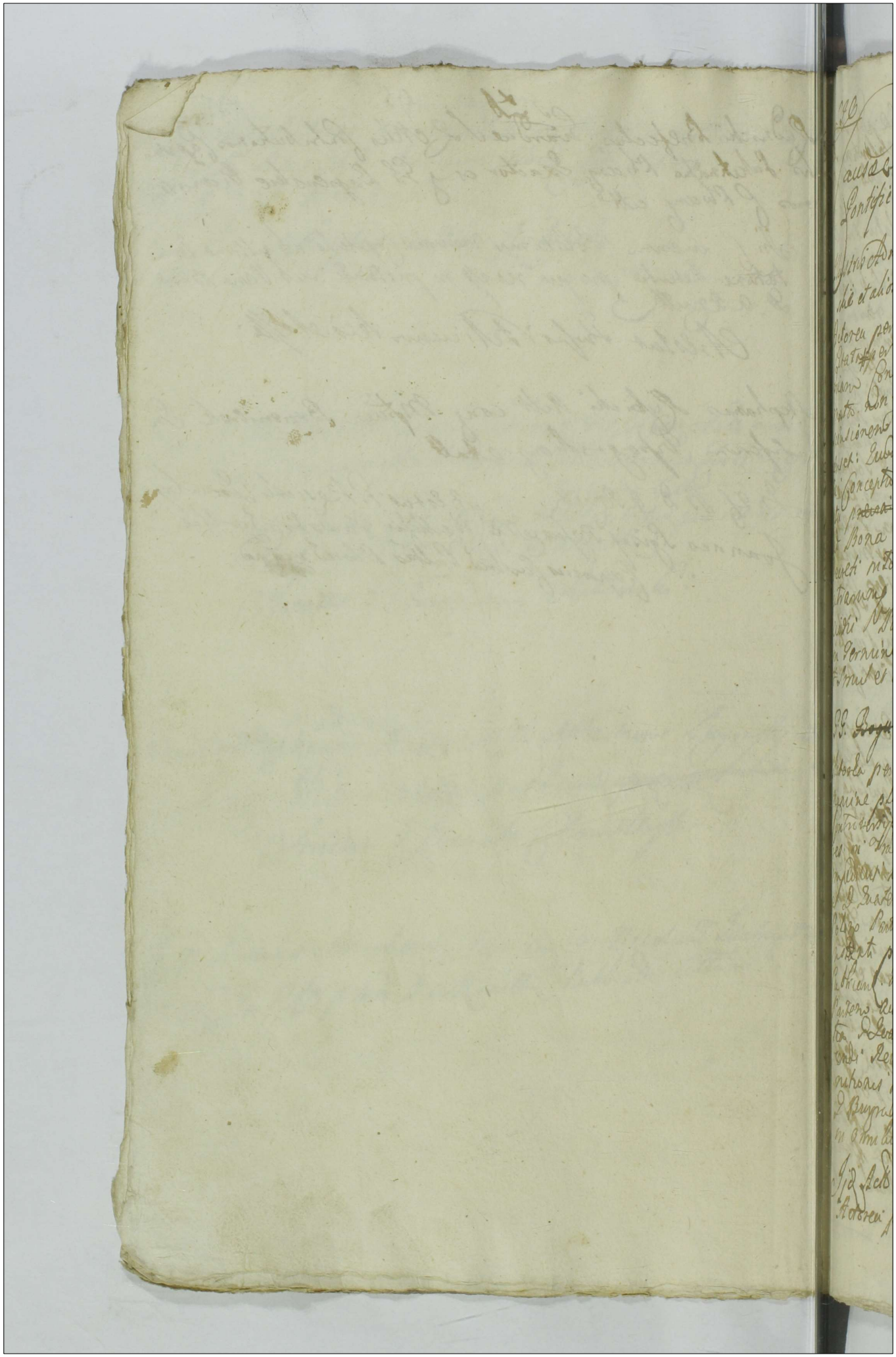

Causa ex Arresto Frē Eduardi Fm. Sancti Martini Pontificii & Confessoris pxa 1739no.

Illustrissimo Andreā Bogucki Decano Plocensi Cons. J.J. Piaskowski et alios Ctos.

Actorem per J. Joannem Kamieńewski Procuratorem Plenipotentem Status per J. Antonium Baginski Procuratorem Plenipotentem suo Condescensis Antenon. Decreto de Bona Bustoskon ad Bona Condescensis Antenon. Decreto de Bona Bustoskon ad grato. non ostante Promde Recepanan ejus Heres Condescensis ad Bona Deputata Bustoskon Judicij Actj sui cinsem: Quod ostatum pro Anna Secunda post Testum Immaculatae Conceptionis Domine proxime Venturā in huc Partium Actum ptu ~~praesentis~~ condiendum et omnibus absentibus non obstante ad Bona Deputata Condescensis Sententia Antenon. Decreti in toto exequatur ac Partes in omnibus Pretensionibus extraneis Partibus finaliter Decidat ac moderatis Expensis ciuis Partes accidere debeat Sub Pena Banitionis in Termino eod. Super Parte Contravenientē Publicanda #Simul et autorita:

J.J. ~~Boga~~ Koskowscy Actor cons J. Floriana Grabia Ctis.

Actorem per J. Alexandrum Kosciowski Suo et aliorum Actorum nomine ptis. Status Et Indicens. J. Florianus Grabia ptis. Judicium requirit ptis. Status Et Indicens. Petitum Reductis. Aquis Instrumenti Grabia. Status Actis Contradictorio Partium Reductis. Aquis Instrumenti Grabia. Status Actis res. in Indicatum per J. Augustinum Jobz Plocens officiale peracta. Inscriptum Grabia Judicium. Punctatim cons. J. Grabia Sententiat et Quatenus pro parte Actorem Protestatione Petitoria Petitum 14 mensis Petitis per Partem Terminus inspiciendi Reductionis Judicium eorum Partes Terminus Sub Pena Banitionis Ante Terminos Factis Citationibus Citati omnes Judicium Decernit Quatenus. Et. Actus Partem Citatorias ab Acta mi Lapitus. Septimanis in Prasen Citatorias ab Acta mi Lapitus. Septimanis in Prasen Citatorias ab Acta mi Lapitus. Septimanis in Prasen Joannis Kamieńewski Procuratorem Plenipotentem Status Actis

1787

Prod. Szczeuski per eund suo et Subdit sub pen. Inob.
Remuszewski Baty personaliter. Satisfaciat D. Valentino Ke
miszewski Decano Majoris Lub. in anteactis Judicijs Se
cepti ex instantia. Et Inomiam non satisfaciendo Le ac
deramini Lubsit Prondc Jud. Quaterno in Lublahonem Ex
Dilationis Majoris Senati Quatuor Decem mensium
Sententiadrici vel per medium instantis Lubrat sub Senat
Bonitionis inti Terminos Facti Subitanei Jure vero in Ne
tis principali Certus expedit mandari Experimento Jud
ciem Controversijs Partium Decemvirali Decemvirato Ex
Ludovicus Celestyn Lumonam Cantum Gyphone Inopis Koskoussa
ree rem L. Bartholomaei Quillaton Marcus Decem Papud ve
Valentinus Remuszewski Exempta Gypsi ei Cantu Marcas Le
pter Decreto Antenion Judicij Lui adjudicatis Solvendi
emuerent Jdo instantis Lub Pcepta Banitionis Exe de
cernitur addatur et Emitt. Petrinat. Et Quoniam Inclus Re
szewski Lumonam eund Cantum Gyphone quam et Marcas Ex
Inopis Koskoussa Jplam et Quillaton Provenerp. Judicium
Lubr instantis ad Manus Alexandri Koskoussa Compa
rentis Solut et in toto pacificum Fromde in Cunctis Se
luturus ac Lubr Factionis in plero Decreto. Liber pronun
ciatis.

Eius ad actoratum D. Reszewski Satisfaciat D. Cerevisiae De
creto antenion impunita Compensationis Damnorum juxta Sententiam
Anni 1784 et 1785 Stb Illata Inter Eius Cantorem Lyp
culnera Sub Mensta ido instantis addito praestituunt Ex
Inopis Szczeuski Super Cognomen Jacinta Gypsi Jud
acten L. Eva Cantoua Super culpa Dilo per Ope Jud
nium Stuszinski Mata Eva Compensationis attenta Decem
Judicium Quaternis Jacobi Koskousky. Citati Lumonam Gypsi
Gypsi ac medietatem taxae in Remanis ad Marcas Quode
cim per Judicium Moderatas. Nempe Lex Marcas et Sep
tuae Bonos Paderta ohm D. Casimiri Stuszinski Labenda
Eius Provenerp. pro Legeratus Judicijs Lui Solvant et
emergent Jdo Sub Pena Banitionis in eund Legu
Debitas Lucta per eund Actor. Pena 14 mm Solor
ti et Judicis Ex gradu. Parti in eund Legue Sub Pena
re Depositorijs Judicij Vlro instantis Sub Pena Banitio
nis inti Terminos Facti Subitanei Alteram Vlro mediante Taxa

antenion

Ima ck

97

178

Actor exhibendum semper mandat Lex Judicio ex rationibus
impedire Jus rejicere ad Lites ipsas pendentes ohne Ihr
Thun Stimmota Judicem regulandi de vendicandas Esse
Ejs Acts P.P. Loskowicz cum Lod Alt et alios
Actoren ex Supra Scripta mora dispa. Judicium Contraversys Ser
Tuam Causidicum Agunt Judicium ex productis ad Qry De
cernendo de Restitutione Bonorum Ry Charcia ex quibus
sua Actorea Partem Reorum Sibi Restituendi pretendit
quibus Reus informari petit Unde Partis Comparentia
uentara Documenta pro Ejusdem Judicij &c.

Stanislaus Dzierzanowski et alij Acts contra M. Kaz.
ski Dapifer Dobrinz Alt.

Actorea per Stanislaum Dzierzanowski Actum et Querelam
Lis sub nomine pro Citata per P. Joannem Miączyńs
pro Judicium Contraversys Causam Causidici Agunt. Cedes en
tio bonis Decreto ad Bona Regimnice. assignat. et per Citata
Reos. absentes prorogata ob Terminj. Disparentem Mri. Kaz
ski Dapifer Dobrinez. neges. effectuata. Unde: Judicium Re
Lobendo Remissionem in Termino ultimo Citationis ab
officio Partis Actoreæ et Bona Regimnicæ ad Judicium Lau Part.
Contradictæ Decernit Quatenus Mus Dapifer
Dominus Tractare Protestationis per Desparentiam Condescensionis
assignatis Centum 14 mens Pobor Partis Judicio vero per me
dium quod ejus industrium et quia Pars in Terminis insuscep
pta assignat Condescensionis Citat. Inhibitorium Recepta
nam Esse denuo Condescensionem ad Bona Deputatos Re
gimnicæ Officij Ihr Censet quod Officium pro Jenæ Lecta
post Festum Castrinæ proxime venturæ Conducendi et
unius absentia quatuor Partium Citationem Condescendunt Festa
ta Antenionum Decretorum in toto Sequeli ac Processu Deside
rata Partes in Juncti admittens ad Libellos Exceptiones Pro
Litis Decidet et moderabit Pares Decisiones Scriptis Aequis
scere et Comparere Tenebuntur Sub Pœna Bannitionis in Ter
mino eod Super Partis Contravenientis Subtracend

Relicta Stanislai Albertj Dzierzanowskiej et alij aita cum S. Michaelem Mo
stowski et Impugnat Bonorum Straski Alt
Actorea per Relictam olim Stanislai Alberti Dzierzanowskiej Suo et aliorum
nomine

Index

Actorum nomine pro Citatus personaliter Indicens Mag.
Stanislaus Przeciszewski Vexillifer Ptus Plocensis per D. Jacobum
Kesicki Plenipotentem Inscriptum Satisfaciat Citatus Dilationi Ma-
ioris ipsi in antea actis Judicijs Recepti idq in instanti Indul-
tum Experianti in Experimento Satisfaciat. Id Citatus Dilatio-
ni munimentorum ipsi hac in Causa concessae idq in instanti
productis nonnullis Documentis in parte Satisfecit prosequi
in Prosecutione Judicium Resolvendo Remissionem ab Offi-
cio Burgrabiali Castrensi Plocensi ex Fundo Bonorum Trzaski ad Ju-
dicium Suum facti Controversijs Partium Exauditis. Et quae Par-
te Actorea Solutionem Summarum juxta Contractum respectu
Tenutae Bonorum Trzaski cum moderni Citato in Anno 1714
constitutum et Documentis Actorum suam probante et actis Authenticis approbatum petenti Citato vero
Regestra Expensarum Stante Possessione Sua Tenutaria ~~prod~~
impugnando praetensam Solutionem producente Judicium recipi
ipsa productis Partis Citatae Regestris Liquidis Id Citatus Re-
gestra tantum expensarum insufficienter tamen Conscripta reponit
Perceptam vero ullam ~~et~~ Stante Possessione Sua in hisce Re-
gestris non producit. Proinde Suspensa Decisione Causae
praesentis ac Negotij totius Decernit Judicium Quatenus
Id D. Mostowski Citatus Sufficientiora Regestra tam perce-
ptae quam expensarum post mitum de ~~ad~~ Anno Superius
expresso Contractum pro Sequentibus Judicijs Suis Com-
portet idq Sub Succubitione in Causa. Tunc In Sublatione
vero Condemnationis post Dilationes ~~obtentae~~ Super eo-
dem D. Mostowski ex parte Actorum obtentae D. Judicium Qua-
tenus Id D. Mostowski Poenam 14 Marcarum Polonicarum Par-
ti Judicio vero per medium in instanti Solvat sub Poe-
na Banitionis inter Terminos Factos Publicanda Quo ad Ju-
dictionem Judicium Seorsiva Juris via agendam permittit.

Consors D. Antonij Rościszewski Actorum DD. Malewskie Cit.
Actorea per D. Antonium Baginski Inscriptum Plenipotentem
Citata per D. Bartholomaeum Malewski Sup. et Fratris Sui
nomine pro Satisfaciat Citatus D. Bartholomaeus Ma-
lewski Dilationi Infirmitatis ipsi hac in Causa recepti
idq in instanti Indultum Experianti in Experimento
Judicium Intuendo Decreto Condescensionali in Bonis

Mag.

Jm St

Mrgedyno Parva Feria Quarta post Festum S. Bartholomei Apo-
stoli in Anno proxime elapso per Officium Suum prolato et ad
acta Sententia per oblatam perito Decernit Quatenus Pars
Citata Summa Mille Centum Quadraginta Quinque Tymphorum
et grossorum Triginta Unius et Solidorum Duorum in
Vini Dotis Actrici provenientis Decretoque Suprascripto una
Cum Provisione adjudicat. eidem Actrici in expro Vigilia
Festi Nativitatis Sancti Joannis Baptistae proxime
ventura etiam cum provisione Annuali ad Terminum
Solutioni praefixum per medium Computanda Coram
Officio praesenti praevia Summae Suprascriptae Orgi-
nalis uti muliebris in Bonis mundis et liberis
locatione omnique providenda Securitate Sine qui-
busvis Juris Diffugiis Solvat et enumeret idque
Sub Poena Panitionis in ibidem Circa manife-
stationem Publicanam Lucta per Partem Citatam
Poena 3 mm Polonicorum Parti et Judicio Totidem Par-
ti in Termino Suprascripto Judicio vero in pri-
stanti juxta praescriptum Legis Solvendi.

GG. Smardzewscy Conjuges Actores contra M. Zoltowski
Judicem Castrensem Plocensem Citatum

Actor personaliter Citatus per G. Antonium Malewski Satis-
faciat Meus Citatus Dilationi munimentorum ipsi in antea actis
Judicijs Concessae idque in instanti Et Quoniam non Satisfa-
cit Pronde Judicium Succubuisse Partem Citatam in Causa adpri-
venit et Decernit Quatenus Inhaerendo Inscriptioni Authen-
ticae per Meum Citatum Ipso Sigismundo Sniegocki Bur-
Camerario Tri Plocensi Super Summam Duorum Millium
Tymphorum Super Bonis Thorum actis praeterea Feria Quinta in
Crastino Festi Nativitatis Sancti Joannis Baptistae facta in
Anno 1733 facta et Recognita Decernit Judicium Quatenus
Meus Citatus Summam eandem moderno Actori G. Smardzewski
uti per eundem G. Sniegocki Camerarium Trem Plocensem Actis
Terrestribus in Raciąż Feria Secunda ante Festum Sancti
Jacobi

Jacobi apostoli in Anno 1737 presumpsam una cum
Retenta prouisione per medium tamen quod prejudicat
Computanda Lolis Inclitatorumbus per Mus Autorem
Le Persolutt Prouisionibus producendis et per Autorem
acceptandis Quam Officio presens mei pro Ecclesia Sti
Naturalis Sancti Joannis Baptistae in Gando Confini
nenti Ventura Agregatus vis protestatorumbus Solvat et
emunere Ido Subdarsa Dominorum mi Ibid mi Cola
Cantarentorus Pora manifestatorem Rubricam Quita
ser cum Mus Pow Pena Prod Omn Solotis Sarti
et Judicio Total Certi cum Agnoma Orzyna Judicia
Vero mi instanti Juncta Gorgit Lepis Solvenda.

J. Florianus Grabia aud cons SS. Pierzynskie et Imperatoris Bonorum Butkowo &c

Actor personaliter stata per Advocatum Pierzynski Suo
et Ratis Sui nomine personaliter Judicium Decidendo ad
Citatorem Partis Autoreae ac Resolvendo Remissorem ad Officium
Burgalatis Pastis Placey ex Fundo Bonorum Butkowo. ad ju
dicium Dominum Lectorem Reponen Lupendo Tabulas per Reus
Super Parte Adv obtendi Reponent. Inquisitorem. Partes ethel
Reus Jurat Sibi celui Concessas Ido in instanti Et Lucra
dens Autor Quam reponit quemadmodum: cum Lupis Instru
ctorem Petitum et Comprobant Proinde Judicium Tenen cum
ad Attendum Judicium Ido in instanti ad movens et ad
Citat cum Mus ad Rethesandi protestat. Ad quod Citatus Ju
rament Agnit Suo Citato Quam non Dicit. Verum modo
nullus Judex Inquisitorem per Partem Autoreae requisi
Subdit: Proinde Judicium ad Lectorem quod Inquisitorem ap
positum condescendat Quoniam ad Ecclesiam Inquisitorem Pater Ig
Les. Adventum et Anonim Pierzynski Citatis ad Jatas Lab
nosi Mathiae Dominus Autore de Bonis Butkowo Subdit mor
Stigando Ro. Quas Juncto abbatis: Supervenisse Lupis Tamen re
pertis: attamen ad alium Mihy Pendby Capiz Pendis ad
quod cum Subdito adjurenti. Vaccam cum Subdito accipere
et cum non obtinuisse... Proinde Judicium Tenen ad Restitu
tionem quod quam cum Testes Pierzynski: Autoreae Judicium
adjuvent et Decernit Lectorem Sibi Quos Pierzynski... vacuam
Justificatam Autor una cum accidentibus mei pro Fastino
Festi Laudrea Apostoli proxime Ventura in Presentia Ali
#quo lecta et bene perpensa

...lis vicini ~~actori~~ restituant Lucta per eosd Citatos et Anni ~~re~~
Respectu Usus Fructus ab eadem vacca proveniens Poena 14 m Pol
Parti in Termino Extraditionis Vaccae Judicio vero per me
dium in instanti sub Poena Banitionis intra Termos Tactos
Publicanda Solvant Factum Promissa Ipsa JJ Gierzynscy sub Poe
na Banitionis in primis Judicijs suis post Praefixum tem
pus extraditionis Publicandae Nihilominus Evadunt Ipsa
Jnosi Gierzynscy Citati prout praefigurationis ejusd subditi
Causa non extiterunt nec ullas ultra vacanae eidem sub
dito profugo intercesserunt in Seynem Judicijs post Te
Sancti Andreae Incidens T. C. Post quam Evasione
praestandae Judicium Decernet id quod Juris erit In
Sublationem vero Condemnationem binarum hac in
Causa super eisd Jnosi Gierzynski obtentam ac
peractarum Executionum D. Judicium Quatenus Ipsa
Citati Poenam Duplicem 14 m Polon Parti
Judicio vero Simplicem Parti in eisd Sequens sub
Poena Banitionis in eisd Sequens Publicandae Judicium vero
in instanti juxta Praescriptum Legis Solvenda et intra Ter
minos Tactos Publicandae.

N. Adamus Zbysienski Actor cons N. Albertum Drozdowski et Valen
tinum Blominski Citatos.
Actorea per Jnosum Bartholomaeum Goszycki Citata per
J. Albertum Drozdowski pltr Teneri adesse Delatorem Ex
Quoniam non adest proinde Libera Pars Citata a Termino
praesenti pronunciat.

P. Adamus Jasienski Actor cons PP. Zorawski et Imp B. Lutocinski Citatos
Actorea per J. Adamum Jasinski suo et Filij sui nomine pltr.
Citata per J. Jacobum Kosicki ad Repositionem Eiusd Dat
Delatio majoris J. Stanislao Zorawski ex quo Causas ma
joris Importantiae in Judicijs Castrensibus Visogrodiensibus pro
tunc attentat Quam probabit Literatorijs Documentis
in Sequens T. C. cum Caeteris suspensa ad eosd Sequens.

P. Mikołajski Actor et alij cons P. Joannem Czachowski Citatos
Actorea per J. Antonium Maleyski Inscriptum Plenipotentiae Citatus
personaliter. Judicium Controversijs Partium Exauditis.

Decernit Quatenus Dnus Radhoski citatq Limonam Lex
gunta Symphoniam ex Limona Octuagenta Symphon. Scyp
manch per citatu: d 16. Junij Anno 1727 in Archivalis de
Actis: Subsidem Conjugibus ac Liberis Dom. Nuk
Dombski absentata provenerq et pretexter Legis expt
Dnpho Attestante Executione caputat Parti Actorie p
Legitimus Judicijs Solvat in forma Juris eadem Domum
Bona Actorie Legius Forcuna tempore Thoreuna et vas cu
nuto vulgo Glaske assignata citatq in per Limona oppigno
rat restituat Lectura Partis Empsa sub Pena Bannitom
mis ead Segnez Judicium data per et Partem utramq Le
na Juris more Solemp Partis et Judicio totid Partis subscrip
tionis compensanda Judicij vero impensarum juxta Exemplar
Legis Solvendas Expensa Expensis de qua Limone per Partis
Actoreas faciendo Executione.

N: Wladislaus Stankowski actor cont P. Fabrician Korytowski
Actor plti Citatus ituq plr Judicium Decernit Quatenus Citato
tus Limonam expirata Quinque Symphonia Termino 23 dijs in anno
proxime pretento actor absentatum in Se per Citatum Dijs
Lanctorum Juris Legum minus minuenti venturo Jesu
Judicij presenti Solvat et exhonerat Pecuniam per Actorem
restituat Partis ejus per Citatum dati dij sub Pena Bannitionis
Judicium Contravenientis Super eod Citato Arca mea per Ac
tricem Judicium Lustra per eum Actor Pena 3 Marcarum Sol
Partis et Judicij Dati Partium Comparentium Expensarum Judicij vero
impensarum juxta Exemplar Legis Solvend

N.N: Przedpelscy Longes actor cont N.N: Niedrowskie citatos.
Actores per Dnum Albertum Przedpolski huc evadendi, actor
nomine pltis citata per Dnum exactorem Niedrowski huc evadi
rum Citationem nomine pltis Judicium Defendo Termino
Partis actoreas Reponent: Partes Inquisitores Libi edicti Con
cessus de impetrati Et Quorum Repositorum Termino
de Lectorem eumed Judicium Condescendi Quibus
Lectis et per omnes Circumstantias Dies perpensis et con
Deliberatis Liquet ex Dicti Inquisitionibus Citationis Defen
dentes citatq non quidem Citationem violentam Redargui deducta
cum Redarguitur. Ejus rei Pronde Judicium Punibiles esse Con
tendunt Decernendo Quatenus pro delicti criminis Pena 14 mar
carum Partis integrum Judicij Dati sub Pena Bannitionis in Civil
Publicum

eisd Publicanae Judicio vero per medium in Instanti sub Poena
Banitionis intra Terminos Publicanda Solvat. Nihilominus Evadat
Ill. Nlis Niedroski prout nullas res alias praeter bombardam
suam propriam actori accepit nec ullo modo eundem in obiecta
appropriate rem injuriant in eisd Sequen. H. Jam vero Nlis
Albertus ~~Nied~~ Przedpolski Comprobet vulnera ~~tam~~ per olim
Nlem Adamum Niedroski Parentem Citti Suam actis Ipsis in Anno
1733 tum et Nlis Helisabetha Rutkowska ad eas Suam actis Cuiusque
Biessiey in Anno Ipso obducta in eisd Sequen. ~~Conservando Parte~~
~~[illegible]~~ Termino Conservato Przedpolska ac

N.N. Niedrowscy Actor contra N.N. Przedpolskie Conjuges
et alios Citatos.

Actorea per Rlem Valentinum Niedroski Suo et aliorum Actorum
nomine ptr Citata per Nlem Albertum Przedpolski Suo et alio
rum Citatorum nomine ptr Reponat Pars Actorea Inquisitio
nem Suam Cui se in antecessum Pars Citata subjecit idq
in Instanti. Et Quoniam Reposuit Proinde Judicium ad Lectionem
ejusd Condescendit Qua Lecta per omnes circumstantias ac Sin
gula Puncta perpensa et Considerata Signis ex eadem Inquisi
tione Luculenter ac manifeste patet Nlem Albertum Przed
polski Citatum Actorem Nlem Valentinum Niedroski Domum
ipsius tempore vespertino superaggrediendo oppressisse pugnis
concussisse ac magis ex Domo propria ~~violenter~~ per vim edu
xisse et ad Domum Suam violenter traxisse et ibid Citato
Domi Suae percussisse ac rixas et Contentiones inter Conju
ges Actores fecisse ac alias in Conventum perpetrasse Proin
de Judicium Punibilem eum Nlem Przedpolski Citatum
Judicium Sententiat. Decernendo Quatenus eluendo has
Suas et alias deductas Tementates Turrim Castri Praesens ab
Actu in Quatuor Septimanis ingrediatur Eiusdem Sessi
onem per Unam Septimanam Continuet et expleat
nec non in Egressu de Turri Poenam Duplicem 14 Marcarum
rum Polonicarum Parti ~~in Eg~~ Judicio vero in Instanti Simpli
cem ~~Solvat~~ sub Poena Banitionis intra Ternos Tactos
Publicanae Solvat et enumeret Tacturus Praemissa Id Nlis
Przedpolski sub Poena Banitionis perpetuae in primis
et proximus Judicijs suis post Contraventionem Publicanae
~~Illam~~ Cit. qua olim Parenti ipsius.

Ind

vulnera Actor o'm' Ph. Adamo Nadrosski Parenti Suo ipsa
Comprobet m' cum Judicij Legum Et Consuetudinum Regni
praestandum Judicium Decreti Et ad quem Juris ent Suo
Actor. Denegat pact ulti m' Contra quam executata Et Damnis
pensanda Judicium Declarar.

P. Stanislaus Kienski Actor cont. N.N. Dobrosielskie
Conjuges Reos et alios.

Actor personaliter Stato per Laurentium Dobrowolski Suo ex
Sorte ad abigendum Attorn. ipsius pltr. Satisfaciat. Actor Decessit
antecessor Judicij Suis mynarch Comprobatorius tog m' praestanti pre
Statis una cum Literis Nri Andreae Dobrowolski Notarii m' ante
nom Decreto expressa Rem Depositi Valorem pro cujus acceptatione
per Sympex. Ochagenta Suum Ipsemet Ad Bona Stierskie
Actor Lupez Lucianum Decem Symphon Libr per opp
Joannem Carolum Szabra ad Bona Lopez debitoris et Lobr
rite mensem Una Comprobatione attenta Decessit
Judicium Lucianus Successores. o'm' Jnos. Parochi Pa
rochi Summas cassa Juramento Exactas Summam hon
gingas Symphon ostendentem pro Legum Judicij
Suis Quia de cujus Summa Lenda per Petrum
Lucianum Lib m Denar persolvens Lenda Restituere
actor Solvat et Enumerat ipse Sub Pena Bannis
mis m' cum Legum m' Contrarium Probationis Partis
cum Juramento per Oppositam Actor Pena Summ
Lopez Sacth et Judicio Tertii Partis m' Termino Expositi
Judicium Jus nynstanti parte Tangebo Legis Solvendo

Id Acta cont. P.P. Antonium Pieszewski et Bogdanski Reos

Actor pltr Stato per Antonium Makowski Libr idid Contractus
Cautum Examinat ad effectum Cautionem Partis Actor. Dator Dilatio
Regni Juris m' cum Pena prout Cyrus pro Rata Extradictione Actor
Sept Generale cum Stato per Jus Comparendi m' Reos
Contrarios Lenter audiatis. Et Cum m' Citatis emundationem Citationis
Partis Actoris Parte ultrg m' Legum Juris Judicij
Deducendo. Et Suspensa Deductione Causa per.

Id Acta contra P. Felicianum Kisielewski Reos Actor.

Actor pltr Citatis pltr. Satisfaciant Partis et quia Actor Decessit

ante

[illegible] Antonium Sompolinski Jurisdicti Cracov. mpriori prout Scripta
super Summam Bonum Symphory a Ab. Bartholomeo Lovicz. Lecto
in Seruiens ad prosequendum alias vivi Episcopi modo Lecti Su
per Summam Bonum Symphory coram Abato. Scabiter Data Ide
instanti [illegible] additur Prelatus Sola Superius expressa Sua
Compositione attenta D. Judicium Quatenus Petitg. Scriptor. hoc
tum et Oppositum Actori ad alias ni Duabus Lepti
manis Locum assignatis Sub Pena Bannitus in Jure Licia
manifestationem in Petitu Contraventus Sub Cuius vero Scabiter
certus et Jam dicto Summam Bonum Symphory Juramento
Corroborato pro Lapsu Judicij Sui et Actori Coram Sub
Pena Banni Tenus Ordinavit Legales Subtrahi Quita per eum
Petita Pena a suis Rebus Parti et Judicio Petig Scabini
ejus Lapsu Judicio Sibi in instanti pota Sompl. Lapsi Solven
da [illegible] Quit omnibus Actis facien. Citat. D. Scabinis Petig
Petito Evasionis. Impetrat. Ipsi Idem instanti Addu
Petitis Scabinis Dupertus Expressa Sua absente Judicat cum
Scabinis Petig. a Causa et Impetratione Prefix Libenter
Scabinis Petig. Actor. Jam autem de Pregenus Scabinis Sua
Scabinis Petig. Actor cum emittat Gravi de Libertate Summoniat.

N: Adamus Nowicki Nowowiejski et alij Ad contra Nobiles

Lopkowskie Conjuges et alios Citatos.

Actorem per Hlem Adamum Nowowiejski Sui Stabilem
Actoris Sme p Sti. Data per Jacobum Kenicki p Sti Jud
cum Contra Dnos Partium Quorum Ad Affectationem Par
tis Actoris Datur Actio Inquisitionis Pars Citata in
Jure Constanta Citationis et protestationis Partis Actr
sce de Lapsu Hl.

N: Matthias Luminski et alij Ad cons N. Michaelem Rzewa

Lewski et alios Citatos.

Actorem per Hlem Matthiam Luminski Sui et alioq Actoris
nomine p Sti. Data per Jacobum Kenicki Sentiri procedi Ju
per Citat Actrd Partis modernd Impotentia a Comparen
do ide instanti et Exceptiam Producit Bonum Judicium Sup Ide
tis Compositione approbata Partibus Expensis mandat In Cape
mento Judicium Contrahens Partium Quorum Ad Quem
dem Pars Actoris Solutionem Summe Centum Florenorum
et Summa Ducentorum Florenorum Polonis per eum Ide
em

Jadz

Odm Albm Stanislaum Kowalczyk Odm Mariannę
mirską Consortę Suę Insorpt. Ac post per eum Ofm ani
nalm Limirską Nti Angę Kowalczyka Stud Suę Aug
Actorum Albis Alberti Limirski Duo Actorum Insorp
petentę et quod eum Summa in Bonis per Actor is obe
ligi haret Allegante Data veri quod Dd Ld Actor in
Junt a Predicto Odm Alb Alberto Limirski procedentes Suc
cessores rei Summa haec in Bonis ipsorum repertum
pertinte ~~et de Inquisitione~~ Judicio premissis Actoris
Condemnatis Regard Pars actorea tam Directam pro
dentiam quam Custentiam in Bonis Actorum Summo
rum Juris Juramenti Inquisitionis Officii et cum
Duendam ~~Actat~~ in prohationem Allationis Suę Ap
citat proinde ad Assertationem quod Partes actorea
Debitur Delata Inquisitionis cui Parti actoreę ~~Dd~~ Le
gatur "cuiuenda"
gatur Ll ~~Dd~~ Suspensa Decisione Causę Ple

J.G. Pierzynscy Actor contra J. Stephanum Matomaski
et Successores Q N. Mysierskich et alios Citatos

Actorę per Jurisd Advocatum Albertum Pierzynskę Suę Jurisd
et actionum actorum nomine plis. Data pars Stephanus
Mysierski Suo et actionum actorum nomine plis Judicium
Contraversis Partium Exactis Jurę Scribunt Partes ad
Seguelz Ll.

N. Lurmanskij actor contra n Stanislaum Petry
Kowalskij Reos
Actor plis Citatis plis Satisfaciat. Stanislaus Petry Kowalskij Decreto Dis
Dionis Juratione in Causa actis Judicij proloto Ide in postea ~~Dd~~ Ordi
nato a Juramento Reed Rheus Summam Centum Symphos Actor in de
bere Cognovit proinde Judicium Decernit Quę Hong R. Citatus Summam
eam Centum Symphon. Soluto numerato in Anno 1782 die octavo Aprilis
una cum Pensione ad Summam Decem Symph ad Semina mpusque Absolu
tij redactum et per Judicium moderatum in Septo Lizka Gelt Rationis Sanc
ti Joannis Baptistę proxime in anno Imbricato Ulterius in
Grata Officio Suę quibus Juris Dispositio Quam Officio Prę
Sentis Et Munere de Subsenti Semitonis in Libris Curiarum Dd
Actorum Subscripti Lecta per Ipsum Scena Scripsi Dd Partes et Judi
cium

Sarti et Judicio Zotici Sarti cum Lumma Leyaig ad judicat Judicis
vers. in instanti petita Decreto Leyi Solvere et alio Tenor Tactus
Publicari.

M. Stanski Ensifer Proc. Actis coram D. Jacobum Stanski Cit.

Actor petit citata per Retentionem Mateyski ad Reponendum
quod Compareatis citati Datur Dilatio majoris Propo Tactus
Trunsat Actis ad quas Causas majoris Importantiae in Judicio
Intimatus Am. Citandi proinde attendat quam probet
Literatorys Dominicalis juxta Legem ad Legem Ill.
M. Broniski Succamerarii Vitepsq & Actis coram M. Stanski
Ensiferum Proc. Citatum

Actorea per Jacobum Kossecki Citatum Ensifer
Palcer pet. Judicium Controversijs Partium
Stanis Citatum ad Comparendum in Judicium m. eam Rethan prout ca-
ca Consentatum pretium pro Cyro cum Meo Actore petit. m. Pasu-
alis Cyro mundi defectus Adventitios et studiosos quod Cyro Citatus
ac prout cum Cyrano eius Citatus Manifestationis Litis renovabat in una Lepti
ad mentem Reproducta Mandatis Standum Consentit Sententiae quod
ones a Remittebat Ita Lepan Standum Decernet ut quod Juret eius
tum Juramentum Judicium Decernet ut quod Juret eius

M. Jaroszewski Id Ex Terris Proc. Actis contra M. Valencia-
num Mostowski Castellani Sieprc Citatum.

Actorea per Laurentium Wagnerski Decreti Librum Citat Tac
Joannem post Arestum Mandatum condemnandi prout m. Ampli
ci Sui Contendatur cum Addictione pro Executione Decreti
Manowski Lex alienus Executus Bc Actoris quam primum
pecta pro Sententia Publicari

Relicta D. Nicolai Stanski Actis coram D.D. Woszczeńskie citatis
Actorea per Joannem Manowski Citata per D. Antonia Matejo-
Judicium Decidendo Citationem Partis Actoreae Controversijs Partium
Executis Decernit Quaterni Pars Citata Acti post alia Postum
Joannem Woszczeński Citatis expresse Dominae Succedentem Jus
Successores Ac Bonorum Defensores Dominam Precedentem Jus
thoris ex Domina Mandati Lex citatum Ipsaque per Dictatur
tum D. Joannem Woszczeński Actis Diei Veneris Quarta m. hujus Ve
ti Sancti Labentis Aestatis m. Anno 1722to Actum Judici
na aperiatur absentia reproducta Quaestione Restantem Forem

188

Index

Forum Officii Dei et pro Utilitate Status Sancti Joannis Baptistæ et Archi-Judicatus Primæ Instantiæ Primæ Ventura prima Julii Anni Domini Millesimi Octingentesimi Primi Hora Nona Ante Meridiem Coram Me Subscripto Judice Pro Tribunali Sedente Causa Executionis Actrix Modernæ Domus Dominicæ Sanctæ Annæ Provisionis Domus Dominicæ Sanctæ Annæ Provisionis Domus Dominicæ Sanctæ Annæ Provisionis

Ludwig Bartl circa extradationem Voluntariam Judicis ven
instanta petita Stapfl Agis Solvere Quo ad Judicatum Insp
Compar. Ludicium et Actionibus in Judicio Sud Inducti cau
dem Judicatum Remover.

Relicta D. Christophori Zakrzewska Actr contra Generosos
Strzeszewskie Consuges Rtt

Actrix plur. petita per D. Josephum Strzeszewski Suo et Sp
Sorte Sue nomine plur. Satisfaciat Cas petita semper Inoff
Strzeszewski Consuges Dilatoria Mandamenta Exhibiti Anteactis Jud
Concessis in instanta Movit Cas Citta non Comparuit pro
Testatur Judicium cum parte reprotestata. Judicium Volentes
Decidendo Terminos Partis Actorie Contrarie
Ipsi Partium Exaudito. Et quid. Actrix. Instat Zakrzewska Lo
Lutorum Procuratoris Legitimati in Actoratus Sui a
Summa gratie Typographus ex Re et Personis Com Insp
Michaelis Zakrzewski Filij Sui in Recompensam Expensis
per Le in Cam praedicta Filij Com Filij Sui Lud. pertinte. peta
Ita vero Partl impugnando pretensam Solutionem Dom
Procuratoris Sui ad memoratum Dominum Inquisitum
Documenta Sua ad memoratum Dominum Inquisitum
Dmi Recessus "tamen" per D. Victorem de Bestue primo Zakrze
Strzeszewska ad Jus Actoratus praedicta Com
D. Michaelis Zakrzewski prioris Nomine Sui Pueri Actoris Je
m Anno nunc Currenti Lautam reproducentes et Legitimi
tantes Judicium Co Attento Quoniam Inquisitus Joannes
Zakrzewski Filius Dicti quondam
ad Summa Matte Typ
phorum Inspi Co annos Zakrzewski Filij Actoris Nobis me
Jons attestante Absentiam meam ad Sua Regia Mtis
Filij in Anno 1793 per Deputatos Com D. Michaelem
Zakrzewski data et Actis Hodie Disponendi Anno eod appo
data Consulis condemnatus Expensas
Usus pro Recepta Lis cum pendentis assignatus
actor. Quinquatus Causa finiendi Recepta
actuales Curde: cum Com Praefatus D. Michael Filij Nata
minor cum Curia Le ad vitae Sui Tempora cum Jure
Matte Quam Conservat et Recessuales Edes provide
Cat Prande Judicium adhaerendo Justitiae Decernen
Et Recessus vero Actoratus n producit

Decernit Quatenus: Pars Actrix Tempore Inscriptionis Testium
Judicis Baronum Regalie [illegible] predicti Dni
Caroli Zeknowski Locum Tenentis Inquirendi Pro Parte
assignati a Summa Mille Florenos Similes in Censu
a Summa Mille pariter Virtualibus Partem Parata Reum
ut Officium Summa Septuaginta Grossos Jam vero pro Mo
derno Anno medietatis Quod Census pro Recognitionis ad
sentationem Actrici pervenire Eam medietatem pro Anno
Presenti Indicti Inchoati Quoque Grossos Mille pro Festo
Festi Resurrectionis Christi Regni proxime Venturo Jam vero
pro Sequentibus Annis pro quibuscunque Expensis Festi Nativi
tatis Sancti Joannis Baptistae pariter Et Superius Expressa
et Virtualibus ad medietatem Summae Prout supra Deducendis
Partem Partis Reum Solvere et Exhibere Jdq Sub Pe
na Banitionis in primis et proximis Judicijs Dni Regis pro
& gravabitur Non Parendum Actrici Decreta per Partem Jdq Obser
vari Non Solum Partis et Judicio Stili Partis Hermanno Ch
prasampto Judici Vbi Mos Postulat Juxta Temporis Legis Solven
dum Spectat pro Tempore Vacat Decretum. Proponitur Emp
cem ad Comparendum Quatenus in eam Rotham predicta
Vacua in Bonis Generalibus Relicta Ejusdem proprio Juris Con
testatur Quod Clerici in Legibus Attendam Census Dni Regis
Comparationem Citandam Vel in Judicio Decernet Ejusdem
Ord. Mobet Pars Citata in Causa Actrix Judicatis Judicium
cum Partis ex Reprotestat. Et Quodiam Citatrix Comparentis ad pre
standum Juramentum Calumniae Partis addict ad Rotham Dni
Prestitit Quo Audito Judicium Quatenus Pars Citata Vacuas Cent
Duas ab Actrix Quatuor Septimanis ad Regni Proximae Actrix
Citandas Jdq Sub Pena Banitionis in Dicti Regni Judicij
data Lecta per Eum Partem Citata Coram D. Dno Rotha Pars Ex
Judicium Stili Partis Hermanno Supra Judicio Quod in Prasenti
Causa Successus Annus ad Vita quod Actrix Citata Prosequi
J. Antonius Makowski alias cum J. Kamigowski et alia
Affor possendi Citata pro Interesse Jandrzeja de Mukowice
Pal. Posnan. Andrea Zembrzuski de Wielkie Lany Pos et Castr Rechanow
per Ejus Plenum Procuratorium pro Interesse Prosequi Predue
Testibus Producendum pro Testibus Mandatis pro Interesse
Joannis Makowski de Krzyzanowo Computandi per Antonium
Skolimowski pro Interesse Religiosorum pro Ejusdem Citatis
Citatis Jacobi Predicatorum Testium Dilatorium Magnus Jus in
Et Actus Judicij Recepti Jdq Computantur Citatis Citatis

in Oper

Laperments Satisfaciat Lang Acta; Decretor importation
mentorum et Impedt. ac Adultationis. Pauli. Nebumoski
in instanti: Et Quorum Satisfaut Venum Comparentes
Inscripta Reddunt. Unde Permittit Ande
Lupsk Pante Acta prout in Judicio Pontine
tur cum additione pro Executione Nicolai Kowalew.
Bis Lupsk Leu Actoris Curiae quae peragat quatt
processus Publicatt

S. Albertus Pierzyński Act contra N. Grasiński Pincerna Pol
et Impugnatores Bona Sora sid
Actor personaliter Citata Regsty et Actorea Capand pro
Bartholomeum Josefy Ely Educat Actor Regsty Comparatis
Procurat Lupsk Parte Actorea Capand et Citato Regsty
tertium die instanti. Educat Tand Suspensa Decisione
quod Processus adhuc Partibus in Regsty principali Experim
mandat. ut Experiments: Judicium Contrarsys Partibus Exami
tis ad Suspensa Tantis per Statutorem Laborandum La
cki Actor Reunite et Jhonne de Orla Pora Substitutum
pro Actorem presensa ad Affectationem Citata Partis Re
gsty: Datur Dilatio Regulationis in emendationem obje
ctionum Partis Actoreae de Contestand in Statione Oppositor
in Segrentibus per Partem utramq Etiam Partis Actoreae
in deductionem ad Leges Ll

Consors N. Francisci Rogowski Act contra Successores
N. Catharinae de Koskowskie et Kowska ad abs Adss.
Actor in Assistentia Joannis Chmielewski pro Citata pro
Interesse Successionis olim Pris Catharinae de Koskowskie Rei
Kowska ac Michaelis Kowalczyk Curatoris in Bonis Caducis
Rebellionis. Lo per Joannem Kosicky exspto Joanne Cetlo
wski Judicium Resolvendo Remissionem ab Officio Burgrabiali
Castri Stocry et Bonis Caducis ad Judicia Curiae Contrarys
Partibus Standum Assignavit. Actoris Decreti Contenorium
ej Juris punctis. Comprobationis Limandi per alios Rei Sa
rinam de Koskowskie Citationis die instanti Debitam
tis Lupsk Nunmen Quinquagenta Symphy pro Debitam
Quo attento Judicium Decretum Curiae Actae alias Rebellionis
Bonorum ejusdem Rei Debitricis Nunmen Lupsk

Inst.

praevia ejusd. in Personam Persolvens Rnda Quietatione Seu Cessione Coram Officio Praesens pro Sequentibus Judicijs Suis Solvere et enumeret idq. Sub Poena Banitionis in Eisd. Sequens Judicijs Publicandis Quita per Partem Citatam Poena Praebendae Potentiae Parti et Judicio Totiens Parti in Termino Supra Scripto Judicio vero in praestanti quata Praescripta Legis Solvendi.

Consors P. Mathaej Bielinski actor cons. G. Florianum Grabia Actrix in assistentia P. Jacobi Kesicki B.C. Plocen. pltr. Citata pltr. ad Affectationem Comparentis Citati Dat. Dilatio eiusd. ad Munimenta Causam Praesens Impugnantia ad Sequens Ll.

P. Adamus Boianowski B.C. Plocen. actor cons. G.G. Zorawskie Conjuges Actor pltr. Citata per P. Bartholomaeum Poszycki ad Repositionem ejusd. Comparentis Partis Citatae Dat. Dilatio majoris Stanislao Zorawski ex quo Causas majoris Importantiae in Judicijs Castrensibus Bobrownicensibus protunc attentat Quam probabit Literatorijs Documentis cum caeteris Dispensa ad Sequens Ll.

G.G. Bielinscy Conjuges actor cons. P. Nicolaum Kozłowski Citatus Actorea per P. Jacobum Kesicki B.C. Plocen. pltr. Citata per P. Antonium Mateuski pltr. ad Repositionem ejusd. Dat. Dilatio majoris Citato ex quo Causas majoris Importantiae in Judicio Castrensi Zawrocinensi protunc attentat quam probabit Documentis Literatorijs Documentis ad Sequens post Festum S. Mathiae Apostoli Judicandi Ll.

P. Mathaeus Bielinski Actor contra P. Paulum Sokolnicki & alios Citatos.

Actorea per Paulum Sokolnicki Kesicki pltr. Citata per P. Joannem Chmielewski pltr. Dat. Reiectio Causa Praesens ad Sequens post Festum S. Mathiae Apostoli Judicandi Ll.

P. Felicianus Zorawski actt. cons. Successores Jd. P. Antonij Łukowski et alios Cittos.

Actor pltr. Citata pro Interesse Mae de Łukoszne Sieuchorska per P. Antonium Matesse pro Interesse Religionis per P. Antonium Bacinski Vm. Ossolieng. pltr. Satisfaciat Actor Decreto Anteriori Injunctis Comprobationis Summae Sibi Debitae idq. in instanti addito praestitit Super Summam Ducentorum Tymphorum per Jdem P. Antonium Łukoszki ac Mariannam de Sczietrodzkie Conjuges rite Ipsi Debitam Qua Comprobatione attenta Decernit Judicium Quatenus Pars Citata videlicet Possessores B. Biatuty Summam eam Juramento Civitatem Coram officio Praesens in et pro ~~Festo Jeni Seu Crastino Festi Sanctorum Trium Regum pro Jeni venturo~~ Aplica Festi nativitatis Sancti Joannis Baptistae in anno Jmmine proxime ventura sine quibus Juris dissugijs ~~Sol~~ praevia de Summa ~~eius~~ eadem in personam Persolventis Seu Persolventium per Actorem faciendam Quietatione Seu Cessione Rndam Solvat et enumeret idq. sub Poena Banitionis In Ibidem circa manifestationem Publicam Licita per Partem Citatam Poena 3 mrum Polonicorum Parti et Judicio totae Parti in Terno Suprascripto Judicio vero in instanti juxta Praescriptos Legis Solvenda Modernae Citat.

P. Sławecki Actt. cons. Successores Jd. Alberti Czyżewski Citt.

Actor pltr. Tenor Iterum Postaresque Amicitiae Condemnato proinde in Amplici Jure Continetur ut Publicatt.

Pro

S. Nicolaus Przinski B. Cloy alb contra Jnd Lebicki et alios
ceteros ad M. Jacobi Zoraviski. Lincerne Cloy alb

Actor plt. stetit per S. Bartholomeum Poscky Ski pro sat
faciat Mdi. citata Dilatione Jnstrumentis ipsi in anteactis In
diys Legendis in instantia Productum Depositionibus testi
schmenta Judicium Controversys partium Exaudiendis Equi
parte Actoris Solutionem Juhanda semper Luingnagnata Sum
Solozy pro h agnethe Juhatski Sabbatha Decreto ad nouin
diey Lui una cu Lista Pena adjudicata Cligenti Alba vero Pena
semper Comparentibus mandamus quod Jam m. antecessor pro
Subdita per Martinum Ignius orat olim S. Stanislai Archiepus
Partis Actoris Petitio fuerit Absentia ac Lenptum mandatum
pat. datum quod modernus Jnfrus Actor mydo Suo Locu
ad Legendi Jnstantia et manifestationes Le tutenti Judi
cium Compositos Grupos absentis Decernit. Quatenus Dnus
Lui Comparet. procedi nullus semptu prout ipse obtulit in prae
dictum Partis Acta accepit nec ulla Petitio pro eadem Libertate
m. antecessoris ejus in instantia et adhuc Alby ad Restaurandum
Jpsius Actoris Absentia expressa Juo absentis Judicium
Quatenus Pars Acta Mandas Lupsumptis Quemquidem
una cum Lista Antenion Decreto adjudicata ab Acta mandamus
Quos Leptimamus Cursum officius Gerat Solvat et emunerandi
Sub Pena Banitionis in Jbid Prout manifestationem Actis
ang Lista Pena Pena Cligenti Cum Solozy Partis et Judicio pa
rendum in Partis quod cum Summa Originali Sub Ri
gore Supremi Judicii Vbi in instantia Solvendi et inter
minos Partis publicandi Praeda de exhibendo Summa per Actorem
Partis dispensandi Lauenda Executionale

S. Radnicki Praefectus Guardiae Regiae Majestatis

acto cum S. J. Zoraviskie Alb...

Alboren per S. Josephum Leszczynski Executionem Guardiae
Regiae Mtis pltr stetit per Jacobum Wisicki Judicium
Controversys Partium exaudito ac Allatis pro et contra mu
chi pro Disquisita Decisione Regij Responsum est Com
parentes Dnus mtr. Dnus Stanislaus Zoravski Actoris pro se
quentibus Judicys Suis Penset Quibus Actor pro
cessit Legendo Compleso ac ejus Citatores de Contradictione
Exposita et Bonis Suis comportat Terebat Sub Pena Ba
nitionis in eisd Legendis Judicys Publicandi

S. Lubowicz

S. Ludovicus ieżewski actor cont. S. Paulum Koshowskiego.
Actorea per Stelicianum Sielecyski. Stata per Stanislaum
Kosicki pltr. Judicium contradictorium Partium Examinatio
zet z Błazeus Jedrzej Kalinowski Assessor Instructio in le
galy Ill. Kostyanow Conservatore Ostrowski z Judicio. De
cernendo quod Juris est.

S. Joannes Ludowski et alij Actor cont N.N. Korytkie
Actorea per Antonium Matewski Stata per Adam
aium Korytki Judicium Contradictorium Partium Examinatio
Recessarium ipse Condescendendum Officij sui ad Bona. Si
dono Censet. Quod officio Capitolo Tempore Loniz absentia
rep obstante nullo Partium Compte Loniz absentia
obstante ad Bona Deputata Conducendum Condescendi
de sorte. Per Partem actoream Stensa Exponiet Investigan
Jus Partium Remedij. Petiit Si quid pro Justo appare
ret. Acta actoreo ad Judicabit. ad Partes in omnibus Prote
stibus etiam Juris & opus fuerit. Expediendis Legiti
timis Fratribus Deuet et mandabit. Quibus Decisis
Partes acquiescere Hereby sub Pena Banitum Quid
Statuendo

Conors N. Joannis Biatłokonski et alij Actor cont Relicto et Che
ceptores d N. Martini Peski Jett
Actorea per Felicianum olim Jus Thomae Dobrzelski. Sus
et Actionum Actorum Anne pltr. Stata Simul et actorea
per D Matheum Lesky. Huc et Actionis Attend et Attend
nomine pltr. Combinatis Partium Citatis actoratibus et Re
atibus ad Expectationem causae. Datur Dilatio Ingressus
Actus ad Partis citatis Super Contentis Citationis et Exce
ptionis Partis citatis Extraneus ad Legem Ill.

N. Joannes Ostrzyckowski actor cont N. Stanislaum Zochowskiego
Actor pltr. Stata per Joannem Kruszelski pro Sabbato
ear. Actor Decreto anterior. Comparationis Simul per
mpunctis de instanti. ad Actor Citat Super Exponat
Exponta Depraly ipsi a Citato ante Dilata Hora Comparendi et
Citata D Judicium Deputang Citatus Humanam Exponus expedi
Actoris propterea Judicis Lis Sit Sub Pena Banitum in casu Re
gis Citatus per Actor Pena Simul Quam Salvis Partis et

et Judicio totiq Parti in Termino Supra scripto Judicio vero in instanti praeta Conscripto Legis Solvere

P. Valentinus Bromirski et alij actt cong Relictt ob G. Gregorij Bromirski Citt.

~~Actor pbri~~ Actorea per D. Valentinum Bromirski suo et Aliorum Actorum nomine pbri. Citata per D. Jacobum Kesicky personaliter Reponat. Pars Actorea Inquisitionem suo coram Judicio eductam idq in instanti Et Quoniam Reposuit pronde ad Lectionem ejusdem Condescendit Qua Lecta et bene perpensa. Propiorem Citatam ~~olim~~ modernam ad Evasionem Juratonam in eam Rotham Quantum Pecuniae et in quali moneta post olim D. Valentinum Bromirski Maritum Suum Patruum vero et Parentem Actorum minorennium derelictae et per eum olim Maritum Ipsius Servatam effodit et effosam Pecuniam Quo Convertit idq in Sequentibus Judicijs Suis praestandam Censet ~~Sub Poena~~ Termino Conservato Factura est Sub Poena Banitionis in ~~primis post~~ in eisdem Sequentibus Publicandis Postquam praetitam Comprobationem vel non Judicium Decernet id quod Juris Sent.

Continuatio causarum Ord Ads post Fm S. Martini Sanctis
plicis et Confessoris Jacd Ao 1739.

D. Stanislaus Stypinski Actor cons M. Kanigowski Procillatorem
Terre Pskogrod &c.

Actorea per D. Joannem Mazowski Insinuk plenipotentz Citato
ta per D. Andream Grabowski Insinuk plenipotentz Satisfa
cat Actor Mus Procurator Respondez Dilationi mutuo rendo
Jur hac in causa Concepte de in instanti Jan Ex adhuc hu
iusmodi prorogata Assistit omnipotentium Mart Citate ad
segnez post Festum S. Matthie Apostoli Inuj Cl.

Feria V.

D. Stanislaus Stypinski Actor cons Felicis de M. Zielinski
Sub dapifero Plocz. Citat D. Minowiecki ad Citt.

Actorea per D. Joannem Mazowski Insinuk plenipotentz Citato
pro Interesse Suo Citatus per D. Andreum Grabowski Insinuk
plenipotentz Quemadmodum D. Minowiecki ad Terminum hoc adita
tus presentem in Termino disparet et Actor condemnare petiit pro
videat cum Comparente Mea Citatus Causa dispendia ad Cens
Stetur Disparenti Lecto quo disparente Stetur rei Citatus
mihi condemnato prout in Mandato inscripto Contradictum Decreta
ne pro Citatione D. Castellani Gnesnensis quo peragat pars Citati
Illustris Dmod Landg Pluchowski Parochi Pisceps Gnes citati
cons D.G. Zakrzewskie Conjuges et alios Citos.

Actorea per D. Joannem Bojanowski Citata per D. Valentinum
Zakrzewski Citatus nomine Parochi Suorum pleno Satisfa
cit per Suas Citatas Dilationi Mutuo rendi Spti in Antecactis Judicijs
cons Citatus Actor impertinenti Tardem ad Depositionem ejusd. Comparu
rentibus Citatis Lecto Datur Dilatio mensis D. Josephi Zakrzewski
cum Citatus Ex Suis Causas mensis Importantiae in Judicijs Ca
pendens Executionem protinus attentat Quam probabi Citatus Jus
Documentis cum Actor Respondi ad Segnez post Festum S. Matthie
Apostoli Inuj Cl.

D. Ludovicus Cieszewski Actor cons M.K. Ministerialis
Sub pena Citatus Stetur post Aresta Causa Citatus Condemnato prout in
Simplici Decreto continetur. cum Ex Citatus pro Executione
cos. Regestri Ex Citatus quo peragat juxta pro esse Publicat

Inst

S. Jacobus Lesicki B. C. Mog et alij Act cong Illem
Karbek Palatinum Lanuciense et alios Fet.

Actorea per S. Jacobum Lesicki Nauitam nomine Consortis sui
plte petita per S. Adamum de Bogufalo Nosti plte ad de Satisfaciendum
Illustri suus Citatus. Dilationi Rhuptionem Bonum Jus
Causa Concessa ex mi instanti Tandem ad Responsionem ens
Comparentis. Datur Dilatio mensis Illustri suus Citatus ex
causas majoris Importantie in Judicijs Fatis. Prodente
potuere absentia Quem probabit Literis Dnis Documentis
Ita Legem in Legem pets Respon Matthias Apostolicus Jus
Ederso Dispensa ad eosd Leges.

Relicta od N. Martini Zglinicki Act et alij cong N. Valentinum
Lisowski Pittum.

Actorea per Relictam olim N. Martini Zglinicki Sue exhibitionis
Actoris nomine plte petita Citatus Ille Valentinus Lisowski plte Satisfaciat Citatus Decreto antecessoris Judicij Dilationis Rhuptionem Bonum
Leges Testantem Limonem ex Limenta Centum Grossi Prout
menc ex mi instanti addit. Citatus Limonem Exigenti Grossi
Jus per Rte N. Martinum Zglinicki Nouitum et Parentis quidem
Actoris Debitum Sua Jam per Actionem allegata Juramento Judicij Lustra
medierna Jus Actorea Citi Successores olim predicti N. Rhi Martini
Zglinicki Limonem cum Injuria Grossi Juramento exhibens. Rhi Citatus
Libi Actoris mi primus exhibuimus Judicijs Lustris per Leges
cum Judicia Diuersa Judicij Probat et emunerat ex Actoris
Manifestationi mi ejusd Legem Publicum Lustra per Leges Successoris
Lana 3. mo Jobij Nati et Judicio Dotis Sati circa Solutionem
Summe Depositi Judicij Non mi instanti pretia Grossi Legis
Jam autem Limen Limonem Centum Grossi per eum Nepotem
Rte N. Martini Zglinicki datum Judicium Probat Damnabat.

S. Valentinus Sorski Act cong S. S. Niepkowskie Congesti
Actor plte pro Rzepse Procurator Rzepkowskich Exiguo per S. Ceremo
Sorowyer plte Procus Antonius Kaczanowski Absentiam Actoris
Status tam S. Leandrus Nouicellus Rhi Nobis plte ad effectum
Rhi Citatus Dapsilis Absentia Legis Nobis Datur Dilatio ad mensem
Rhi Citatus Dapsilis Absentia Legis Nobis Datur Dilatio ad mensem
Rhi mensis Jobis Dies mitigandus Legem Rte Testis Matthias
Apostolicus Judicij Dat Ederso Dispensa ad eosdem Leges.

Relicta od N. Martini Mlicki Cracouiensis Nobis Act cong S. Josephum
Swięcicki et Impugnatus B. Kiricleno Cap Inventarium
Actorea per Joannem

Actorka per D. Joannem Zawidzki Citata per D. Felicia[nu]
Felicianu[m] D. Judicium Controversys Partium Exaudicis dispensa[cione]
Cognicione Rei et Rei Opus. Proponit Citatum ad Comprobandum Jus
Suum prout in Causa Productis Exhibitis Actis Rationibus Scriptis
Replicando Citatum de Bonis Hereditariis Patris Actoris defuncti
Extradicione Pars Actorea agit Rei Officio Curie Assessum Juramentum
Quali sit in quorum loco citat[us] nullum Equum Extradicionis
Habere velit in Sequenz per Actum Mittitur Apostoli Judex
Consert. D. Pos etiam Standum Comprobationem vel D. Judex
Decernet Ut Jus erit.

Felicis et Successores Ad. N. Jacobi Notarii Civ. contra Mres
Procreatos Conjuges. et alios Ibid.

Actorea per Felicitatem olim Rei Jacobi Notarii pter Citata pro Diversa
Bonorum Hereditariorum Conjugum ac Josephi Notarii Maiorenni per
Eidem Annam de Notariis Victoriensia pter in Absentia Juris Patroni
Curatorem Judicialiter constitutum Citatos Ut Coram Nobis Ratione
Bonorum pro Rei Stanislaus Zakrzewski Civis et Inscriptus pro
Burgo Civili in Termino Assignato Condescendendo Exhibitis Actis
Dignitate Judicium Decernat. Pars Actorea Replicando Exaudicis Rei
Pars Citata Rubiczewski Civis et Inscriptus Bonorum Hereditariorum
Quibus Actor Jus Suum Fundare Intendit Exhibitis Actis Rationibus
Scriptis Duitatis Dilatoriis Exceptionibus Repulsa Promissa Juris
Juramento Declinatoria Causa Condescendendo Rei Jus Suum Fundare
Intendit Exhibitis Actis Rationibus Scriptis Dilatoriis Exceptionibus
Suspensa Decisione Rei Opus. Proponit Actor Citatum Stanislaum
Zakrzewski ad Evasionem Juramenti prout in Causa Notarii pro
Ut Jus erit Judicium Actis Rei Jacobi Notarii in Bonis Hereditariis
Consistentem Juramento Declinato Rei Opus Ut Rei eadem Possidendi
Inhuius Possessionem Sequentibus Post Festum Sancti Matthei
Apostoli Indemnitatis Cessit. D. Postquam praestitum Juris
Item vel a Judicium Decernet Ut Jus et Justitia erit.

D. Joannes Zawidzki Civis Victoriensis Causidicus Actoreus
et Successores Ad M. Jacobi Zawiski Civis Victoriensis
Actor personaliter Citata per Felicitatem olim Jacobi Zawiski
et Magdalenam Conjuges Civis Victoriensis Rei et Successores
Ad Satisfaciendum Rei Citati Dilationis Infringitatis Pars in ante
Actis Judicium Recepto Ad Instantiam Rei Expensarum
Juramenti Exhibitionem Judicium Controversys Partium Exaudicis
Rei Documentis Actis Manifestationibus per Actum Partis Rei
Actis Considerationibus Proponit Rei Opus Ut Rei Jus Suum
Fundare Intendit Exhibitis Actis Rationibus Scriptis Dilatoriis
Exceptionibus Repulsa Promissa Juris Juramento Declinatoria
Causa Impedimenti

Juratonani prout circa ultimam arestum ex pte D. Zawadzki vice notarium terrestris Zawoskensis actoris in Bonis Zawadzki magna post decretum calculationis. Feria Quarta post Festum Sancti Bartholomaei Apostoli in anno 1732 officiose interpositum Perfidus Judaeus Lewek arendator in Bonis eis non reperiebatur nec eius aliqua res mobiles aeque ventana extabant. exinde ad statutionem eiusdem Judaei pro qua nun convenit tenetur in Sequentem Judicij Suis post Festum S. Matthiae Apostoli Incidentem praestandam Certam Postquam ostendam evasionem vel non Judicium Decernet ideo Juris ent. Et quoniam se in instanti tradit Promde addit praestitit Rotha superius expressa Quo attento Judicium Resolvendo antenorem Judicium Sui suspensionem Parte Citatam a Causa et Impetitione Liberam facit et pronunciat.

N. Adamus Karwowski Actor cont. NN. Karwowskie Citt. nunquam vide ipsi Decreto Delatum

Consors N. Laurentij Niegorski et alij Actor cont. NN. Tabeckie Citt. Actor.

Actorea per D. Adamum Tonski Soroni Suae nomine pltr. Citata per Nlem Antonium Tabecki Suo et aliorum Citt. nomine pltr. ad affectationem Partis actoreae Datur Dilatio ad munimenta ad Causam Praesentem necessaria ad Sequentem post Festum S. Matthiae Apli Incidentem.

Consors N. Antonij Tabecki et alij Actor cont. Nles Niegorskie Citt.

Actorea per Nlem Antonium Tabecki Maritum Consortis Suae et aliorum Citt. nomine pltr. Citata per D. Adamum Tonski pltr. ad affectationem Partis Citatae. Datur Dilatio ~~ad~~ Inquisitionis in emundationem obiectorum in Citatione Partis actoreae expressorum ad Sequentes post Festum S. Matthiae Apli Incidentem Parti utriusque Dl.

Index 109

D. Valentinus Bielkowski Acto cons. D. Joannem Szaubergk
Victoria per D. Josephum Jaroszewski citatus personaliter Judi
cium Dicendo Terminum Partis Actoreæ Decem Septem
Dierum Numerandum Mille mi Specie Symphe Actor Delatio
Juramenti Partis Jeneri Juncta mi Lypica Festi Petri Stanislai Jeneri
ejusdem Baptiste mi Anno 67. Sto Exercit. ejd Actor Jeneri
Officij Sze mi er pro Lypica Festi Quatuor Jeneri Jeneris Se
ptembris Anno Symphe Decimi ad Terminum Delatu
ris provenien. per medium Jeneri Computando a Die qu
bus Juris Dilationes Solvet et Enumerat ibi Lis Skoru
Banitionis mi Judex mi Jure Returentes pubicas
Certa per ejusdem Returu Scire D. Dom. Solore Reis et Judicio
Total Parti Adversæ Supradicti Judicij Dolo mi Instanti
Juxta Corpus Leges Statuta # prout mens Ventura

Gl. Jacobg Kolczynski Acto con N. Laurentium
Leszczynski citato
Actorea per D. Lacobum Leszczynski Citatus pter. Jeneri Decem de
Termino et Contestatio et Dilatione n. Dicet Libera Pars Acta
a Termino Sze pronuncia

Nonsor N. Joannis Szaborski Actor Cons. Relicta ob N. Adam Sza
borski et alios Citos.
Actorea per Nobm Joannem Szaborski Suo et Consortis Suor
nomine pter Citata pro Interesse Relicte ob. Rdi. Adam
Szaborski per Citat Dus. Superiorem Relicta ob. Rdi. Ad
Expectationem Partis Actoreæ Dati Dilatio
Inquisitionis Partis Citatæ per Contenta Citationis et Protestatio
nes Partis Actoreæ ad Leges post Decem Septem Quarta
Li Jacobi Zboroviensis Condemnas prout in Mandatis Ero Conto
rest Publicatt

N. Joannes Szaborski Actor Cons. Relicta ob N. Adam Szaborski
et alios Citatos.
Actorea per Nobm Valentinum Szaborski Citatum per Relictam ob. Rdi
et Partis Suæ nomine pter Citata per Relictam ob. Rdi. Ad Expectat
Adami Szaborski Super Citat Dat Dilatio Inquisitionis Partis Contrarie
tionem Partis Actoreæ Dati Dilatio Inquisitionis Partis Contrarie
Super Contenta Citationis et Protestationis ad Leges post Decem
S. Martini Apostoli Quarti Super Decem Quatuor Dierum Spatia
Jeneri post Quatuor Juridici Condemnas prout in Mandatis
Contra Publicatt

Index 110

J. Josephus Rakowski Acta et alij cont. J. J. Rykaczewskie et Sokolnickie Citt.

2026

Actorea per J. Josephum Rakowski Suo et Patris Sui nomine plte. Stata per J. Georgium Sokolnicki Suo et aliorum Attorneum cum plte. Tener Dovere de Termine et Contentis Libello Dato Sabbo ejusdem ad assignationem Partis actoreæ Datæ Die Dicta ad meridiem Sine Dilatione Necessaria ad Legues post Festum S. Matthæi Apostoli Judex &c.

N. Laurentius Karauski Acta et alij cont. N.N. Karauskie Conjuges &c.

Actorea per N.m Laurentium Karauski Suo et Consortis Suæ nomine plte. Stata Simul et aliorum per Eum Ad omnes Karauski Suger et Aliquem Alterc. et ad Omnes omnes plte. Combinatis Citatis Et Legalibus Partium ad assignationem earum Datur Dicta Ingressus Causæ Partium ad Legues post Festum S. Matthæi Apostoli Judex &c.

N. Laurentius Leszczynski Acta cont. N.N. Jacobum Kolczynski et Korzybskie.

Actor plte. Stata pro Interesse Suo Laurentii Leszczynski per Eum Ipsum Personaliter plte. Satisfacere Actor. Decreti Antecedentis Compulsorialis ad Solvendum Ipsi ad instantiam Actoris præsentis Judicium Ipsum Citation

Actis Antonius Winnicki Archidiac. cong. S. Michaelen. Kotarski fix.
Nonsuer.

Illustris Dnus Mathaeus Castellanus Cracov. Comes Capitaneus Sandecz
Latifundii etc. cum D. Petronilla Zamoyska
Victor per D. Antonium Rapacki Insertum et Computatum
Victus per D. Jacobum Kolicky Replicatum Ensuyg. ad ea
Petitorem Replicantis Compertata. Jenuyske Litis Data et
Dilatio ad Munimenta Causae Cognitionem Cras ad Seque
stri Festum S. Matthiae Apostoli Jubet Jtc.

D. Casimirus Mikorowski Archidiac. cong. M. Mathiaschi Venatoren
Terne Discussio. Acta
Victoria per D. Markellum Clusen. Actorem Victum per D. Antonium Rapacki
Petitionem Actoris Petitum Mentionem Dominicae Jacobi
Recepta ideo in instanti in Parte Citatione Expenere in Depositi
Victo Pondera Depictum Examinis Decernit Curiam: Mens
Curiae Summam mille Zyphos Polon. et Pugnum Decem
Millium Zyphi Actis Arrest Lib. Castri Minoris Fol. Lineato
Cum Sect. Laud. Apposito Land. M. Anno 1733 Inscripta
Victus Mon. Monetae Inscriptione Expressa Jenen. Cum Provisione
Petitis Mandati Solutionis Monetae Solutionis Prover per me
Victum Tamen Computanda Grani Officii Praeter Dm. Et Pro
Victus Fol. Fol. Actoris D. Joannis Baptistae Provare Ven
Victus Impugnati Litteras Quibus Jura Defuncti et Praet
Victus Impugnati Litteras Quibus Jura Defuncti et Praet
Victus Actionis Solvat et emolumenta de Stat. Regni Bapti
Victus M. Ibid. Civica Quarteri Testoreus Rubricae Quibus
Victus Litteras Fol. Fol. Impugnatae Mihi Polon. Actis et Jud.
Victus Stat. Mihi Limine Impugnatae Judicio Vel Mihi
Victus Juxta Scripturam Legis Attend.

M. Paulus Wilczynski Archidiac. cong. M. Joannes Leszczynski Fol.
Victor personaliter Fol. Fol. Victus per D. Antonium Rapacki Petitum
Victus Petitionis Mihi Replicatum Dilationis Mandati Quae Data
Victus Petitionis Mihi Replicatum Dilationis Mandati Quae Data
Victus Judicii Recepta Ideo in instanti Victus Expenere Depo
Victus Experimento, Judicium ad Sententiam Audiendi Decreti Judicij
Victus Descendendo Decernit Curiam Mihi Citationis Litig. Fol.
Victus Septimum 14 Mihi Polon. Decreti Audiendi et Jus Jura
Victus Praeses Solvat Impugnati Actoris, Solvat et Remittat Cum
Victus Impugnati Sub Poena Banitionis Sub nunc Deo.
mihi

Benedictus [illegible] circa manifestationē subtilitatē [illegible]
per Sanctē Actoni Viena Tricesimo Solemp Sanctes [illegible]
Spūs Sancti in Tempus Apostolicus Judicū Vbi mi [illegible]
Spiritu Prompto Legis Legem Data Ejusd Dum ma
Legē Justa et Sanctus Eadē apud Quem Appa
per Sancti cui Actē. Reservata et Statuta.

Consors J. Sancti Actoris Actē com R. Andreæ Leptkowski
Actoria per Rem Jocosam Lutomirske Insignis Compare
Citata pro Actē respe Rdi Andreæ Leptkowski per cum Pte Satisfa
Rdi Leptkowski Actis Dilatoni Mandamenti nō. pii. Tue mi Pauli
Ejusdē

Ad. 113

D. G. Nicolaus Dobrosielski et alij Act. cont. D. Alexandrum Osiecki Litt. Sup. &c.

Super Amo Jacobum Kosecki de Lenczen Insoyst. stata per D. Actorem per Jacobum Kosecki de Lenczen Insoyst. stata per D. Antonium Naseyski. Cum Satisfactionis stata Dilationis. Nominis Ad videndum Jus. M. Andreas Radicyus contradicendo impetrauit Dari de Re Testimonium quid Datus. Comparentis Act. Datur Dilatio ma Testimonium quid Datus. Comparentis Act. Datur Dilatio ma Jeni Dnos Oratis. Pro quo causas magnis importantis In Judicijs Satisfactionis Domine Actoris Datas non habuit Dilatio Dnis Documentis. Ad Legres post Festum S. Matthiae Apli. Audiendum Ll.

Super Amo Jacobum Kosecki de Lenczen Insoyst. stata per D. Actorem per Jacobum Kosecki de Lenczen Insoyst. stata per D. Antonium Naseyski. Cum Satisfactionis stata Dilationis. Nominis Ad videndum Jus. M. Andreas Radicyus contradicendo impetrauit Dari de Re Testimonium quid Datus. Comparentis Act. Datur Dilatio ma Jeni Dnos Oratis. Pro quo causas magnis importantis In Judicijs Satisfactionis Domine Actoris Datas non habuit Dilatio Dnis Documentis. Ad Legres post Festum S. Matthiae Apli. Audiendum Ll.

M. Matthias Koginski Act. cont. D. Przedworiensk. et alios Reos per Mathiam Koginski Suo et aliis Actoris nomine stata per D. Joannem Mianowski Tenen. Dicere de Termino et Testibus. Dicunt Prosequendi Executionem Assecurationem Bonorum. Dilationis Petitionis Partis citatae Super Premissis Actorea. Datur Dilatio Inquisitionis Partis citatae ad Legres Festum S. Matthiae Apli. Audiendum Ll.

N. N. Lisowscy Conjuges Act. cont. Illum Num Niszczy cki. Castellanum Radziejo. Litt. et alios

Actorea per Illum Joannem Lisowski. Suo et Consorte Sue stata per D. Jacobum Kosecki de Lenczen Insoyst. Dilationis Nomine pdte. Citatis per D. Jacobum Kosecki de Lenczen Insoyst. quod Illustris Num Castellanus Radziejo Dilatis Informata Ex Ipsa Actorea Jacobum hac in Causa Recepit Dilationem Ad Responsiones quod Comparendo Litt. Dantur Dilationes ma jeni Illustris Nri Castellani Radziejo ex quo Causas magnis Importantiae in Judicijs Inbadiatis Dnis Commissarijs Posthac absentibus quem probibit Litendo Documentis Ad Legres post Festum S. Matthiae Apostoli Hinc cum Actent Suspensa ad Legres Ll.

Illustrissimo Regi Przedpelski Starosta Wozniczki Act. cont. Wakenski et alios Actorea per D. Ignatium Wisniewski. Citatus Vbi Andreas Stanyslaus

Testo

personaliter. Satisfaciat. Pars Actrix Dilationi. mumerandi. Ad
mantlatu Judicis Recepit Dig m prestandi. Pars Respensa Satisfaciat
ne Dilationi Mumerandi. Respondit Et pte Londerensis
Procur. Joannis. Smielewski. Actoris. ad Sua Jonenis Cens
Lui Dnus Burgrabius mutuo Partium Consensu Dilationem
Temporis ad Bene Inquirendum. Londerensis. de Pretensis per Actorem
Fundis Inquirendis. appointuatum. Si quid apparent Cognoscat. ac si
nem apparent. Adjudicat. In quibus Actis Si quis Pretendat
Partis mi Dnus. Burgrabius Londat ac Mandat Judicium
tes ac quilibet Tenentium. Sub Pena Banitionis. Dnus Dilectionis
que Termino Partis. Actrix Documenta. proprietatem dicti
Temporis Dat. Sub nybie m. Termino Coll per Procuratorem
N. N. Lowalewsky Actor cont N. Joannem Smolenski Reum
Actorea per Dnum Michaelem Lowalewski Data per N. Joannem Smo
lenski Reum et Thomam Edmundi Dominum pro Excepto Dni. Martini
Ipenski Satisfaciat. Pars Actrix Dilationi. Mumerandi ad pro
dicationi consensit. In Instanti: Satisfecit Excipiendum m Respondit
Tento versus Pars Actrix Petendo. Licet Dnus. Pars Actrix pro Domino
ne Landmann Civianum primum. Ducentos Dnos. Flor Solen Actrix
~~Data per Dnum Dominum~~ Pena Data in Castro Regio Cracovien in quod
quod Domicilio. ~~Actoris vbi~~ in Bona Actoris Bona Actoris Actoris
Quadrigentos Dnos Flor Solen mercatui Argentei Civi Civitatis. Actoris
Pena Juncta per Dnum Respondentis. Dig Mensis ~~Actoris~~ in Bona
Dig. Pena Juncta per Dnum Respondentis. Dig Mensis ~~Actoris~~ in Bona
Lyberos Bangen Actoris Anno 1609. per obli D. Lucam Ignat
Lyberos obli D. Lephio Lowalewsky. Ibi Valituri Ingrossi Consorti Legit
mus et Legitimi Data Juncta Actoris Consi. Actoris. Permanet. Et Actor
devolutus. Successionis. Agit. Lowalewsky mutuo premissarum Summa
obtinuit. Quapropter. vbi Pars. mudierna Citata. primo. quo ad Summa
primo Decimo Dig Pena Data Obligationem Bonorum Judicium
Lyberos in quibus Bonis Pars Actrix Citata. Et per Citatum Actoris
qui quidem Citatus Bona. Actoris. Declarat. Pars Actrix
que Quadrigentos Florenos Quadrigentos Florenos Quadrigentos
Authentican per Citatum Obligationem Bonorum Actoris
Data de Summa Quadrigentos Florenos Quadrigentos Florenos
Insequentes Recognitas ac Recognoscentes per predictum
Quadrigentos Florenos Quadrigentos Florenos
Bona Bonorum Actoris Dotalitia Consignata Actoris Pena Juncta
da pridie Festa Sancte Margarethe Virginis et Martyris Actoris
rum coda Actu Recognitas prodeunt et Ex eadem Citatum Actoris
Judicium Quapropter Actoris Citatus Actoris Quadrigentos Florenos
tendere Sententias Respondentis Partem Citatum Actoris

213

Jm 90

Partes ad Sequens post Festum S. Matthiae Apostoli Jnud.

Successores ob N. Matthiae Posierski Actor et alij cons.

Successores ob G. Ludovici Karwosiecki et alios Haeredes et Sa-
tores B. Karwosiek Noskowice et respondy Citt.

Actorea per G. Bartholomaeum Poszycki Inscriptt. Plenipotent.
Citata per G. Franciscum Sulenski pltr. Judicium Controversijs
Exauditis non Subesse Causam Ipsius Foro Judicij Suae ad-
moveri Verum eam ad Judicium Terrestre proprij Di-
strictus Remittit Decidendam ac judicandam Etc.

Successores ob G. Sebastiani Strzeszewski Actor cons. NN. Ko-
skowskie et alios Citt.

Actorea per G. Adamum Strzeszewski Suo et aliorum Actorum
pltr. Citata per G. Antonium Maleski pltr. Teneri Docere de
Termino et Contentis. Tandem ad Affectationem Partis Actoreae
Datur Dilatio eiusdem ad Munimenta ad Causam Ipsius Ne-
cessaria ad Sequens post Festum S. Matthiae Apostoli
Jnud. Etc.

G. Carolus Mdzewski Actor cons. G. Joannem Kukowski

Actorea per G. Antonium Malewski Citata per G. Franciscum
~~Lepkowski ad affectationem~~ Sulenski ad Affectationem
Partis Citatae Datur Dilatio eiusdem ad Munimenta Causam
Ipsius impugnantia ad Sequens post Festum S. Matthiae Apostoli
Jnud. Etc.

Consors N. Thomae Korzybski Actor contra M. Niszczy-
cki Succamerarium Plocens. Citt.

Actorea per Ilem Thomam Korzybski Maritum nomine Consortis
pltr. Citata per G. Antonium Malewski ad Affectationem Partis
Actoreae Datur Dilatio eiusdem ad Munimenta ad Causam
praesens Necessaria ad Sequens post Festum S. Matthiae Apo-
stoli Jnud. Etc.

G. ad Actrix cons. G. Pomianowski et alios Citt.

Actorea per Maritum nomine Consortis pltr. Citata per G. Bar-
tholomaeum Poszycki Judicem Admodum Rendus Casimirus
Szczepkowski ~~[illegible]~~ Promotor Rozarij Ecclesiae Parochialis Ra-
[illegible]

Lit 215

9 Julii

P. Matthias Grabia Act contra P. Joannem Szczepanski
Actorea per P. Leonardum Chmielewski Acta per Laurentium Lew.
Sabinianum Lasc Status Actoris communicand Ego in autentici Judicij
Terrestris de in pisarti Ter. Ex Depositionem Quod Comparitio per Le
Ostea pro Actore Status Actoris Lauboscii Acto ex quo Causis Magis
Ibus Status magnis Actoris Judicijs Terrestrib Sacrorumq pretium attentat Equatio
nis Importantiis in Judicijs Terrestrib Sacrorumq Decretum in Legum per Actorem P. Matthiam Act
Prodest Literarum Documentum in Legum per Actorem P. Matthiam Act
Fridery H.

Famatus Andreas Liwinski Civis Ploc Act contra Perfidum et
Infidelem Lewek Marczak Judaeum Ploc et alios Cit
Actorea per Famatum Andream Liwinski Ploc Actoris Procuratorem
Citata per Judaeum Lewek Marczak Judaeum Ploc et alios Citatos
plr. Judicium Decidendo Terminum Sedis Actoris Citatos Ploc
dernum ut causam Prosequentes ad Impetrabendum Mandatum
mi cum Restitutione Prout Status Judicij qui Ple mi Actoris Ploc
Actor agit Dubitandi Protestatem Citatos Ploc
Judicium Famatum Albertum Citatos Ploc
Citatorum Terminum Actoris Citatos Ploc
prosequentis ni Sequentes Judicij Post Festum S. Matthiae Ap
Judicij Actorem Prosequi Citatos Ploc
Judicij Actorem Prosequi Citatos Ploc

P. Wladislaus Rudnicki Praefectus Pardi S. R. Maci
Status Exactor Palatinatus Ploc Contributionis Capitis
lis Act con P. P. Borkowskie Bogurskie et alios Impi
gnatos Bonos Libertas.
Actor plr. Hanc Literam Post dilatam pro Intempest Sanctae Regi
Sed Impugnatis qui Consortes Eius per Laurentium Lewicki Pan
post Receptum Comparentis Personas Bogurskie Dolum per
Literam Annuli Condemnes Brouz pr Amicum Ego Commissa
additione pro Executore Burzaly Sabbati Maij Sacrorum qui
peragat fiata processus Publicato

NN. Karwowscy Conjuges Act con NN Bielkowskie
Conjuges. Citatos et alios.
Actorea per Dom Sabbatum Karwowski Ego et Consortem Suae nomine
pro Citato Annus et Actoreae per Regimen Bielkowski Laetus
alios Citatos et Absentes nunc pro Judicium Decidendo Terminum
Citatorum Regimen Reperant Lapsi quod Impugnationes Duo Terminum
Citatorum Regimen in Mutuis Actoratibus Deductis Ego in Instantia Dominus
Citatorum Regimen
Act Beatig

Exactori Contributionis ejusdem Capitalis pro sequentibus Judiciis Suis post Festum S. Matthiae Apostoli Juridice Via Summae ejusdem in Personam persolventis faciendae Executione Cessione Solvat et emendare et idque sub Poena Bannitionis in eisdem Legibus Publicis Lucta per Partem Citatione Poena 3 mm Solorum Parti et Judicio totidem Parti in eisdem Legibus Judicio vero in praestanti posita praescripta Legis Solvens

x 118 219

Ordo Inquisitionum F. 2dae ante F. S. Martini Pontificis et Confessoris pxdae Anno Dni 1739.

G. Michael Słupecki Actt Con G. Joannem Makomaski Citt
extat in Antecedenti Nro 2 Sunt.

NN Karwowski Conjuges Actt con NN Bełkowskie Conjuges et alios citt et Actt
Additur Mlis ad Rothisand Super Incorruptione Testium Nli Jacobo Karwowski Actori et Citato praestitit Suo et alionum Actorum et Citatorum nomine inducat Testes et educat induxit et eduxit

NN Bełkowscy Actt et Citt con NN Karwowskie Citt et Actt
Additur Mlis ad Rothisandum Super Incorruptionem Testium Nli Simoni Bełkowski Actori et Citato praestitit Suo et aliorum Actorum ~~nomine~~ et Citatorum nomine ~~educat~~ Inducat Testes et Inquisitiones educat induxit et eduxit.

NN Zbysienscy et alij Actt contra Nobiles Pepłowskie Citatt
Additur Mlis ad Rothisand Super Incorruptionem Testium Nli Adamo Zbyszynski Actori praestitit Suo et aliorum Actorum nomine inducat Testes et educat Induxit et eduxit.

200

Mag. X.

N.N. 1

Consors N. Alberti Kłobukowskij Actt
N. Stanislaus Kierski Citt.

Additur Mlis ad Rothisand. Nli Alberto Seldlubeski
Actori Pstitit Suo et aliorum Actorum nomine inducat Testes
et Educat eduxit.

N.N. Rzeszotarscy Conjuges Actt cons. N.N. Stupecki
Additur Mlis ad Rothisandum Super Incorruptionem Testium Nli
Rzeszotarski Actori Pstitit Suo et aliorum Actorum nomine inducat
Testes et Educat. ~~inducat~~ eduxit H

N.N. Lepłowscy et alij Actt cons. N.N. Zbysieńskie et alios
Additur Mlis ad Rothisand. Super Incorruptione Testium
Nli Hedvigi de Pondianowskie Lepłowska Actrici pro
stitit Suo et aliorum Actorum nomine inducat Testes inducat
et Educat.

N.N. Niedrowscy Conjuges Actt cons. N.N. Przedpełski
Conjuges Citt.

Additur Mlis ad Rothisand. Nli Valentino Niedrowski Actori
pstitit Super Incorruptionem Testium Suo et aliorum Actorum
nomine inducat Testes et Inquisitores educat eduxit.

N. Stanislaus Petrykowski Actt Cons.
Szumanski c. et alios Citt.

Additur Mlis ad Rothisandum Super Incorruptionem Testium
Nli Stanislao Petrykowski Actori praestitit inquisitorem inducat
Testes et Inquisitorem educat inducit et educit. H

221

Ordo Terminorum Factorum seu Poenalium Sub Actu Fr. Vdae ante Fr. S. Martini Pontificis. 1739 a

P. Vladislaus Rudnicki Praefectus Guardiae Sacrae Majestatis actus cons. Relict. et Successores et P. Valentini Smoszewski Cist. ratione non solutionis 7. Marcarum. Additur Mhs ad publicand. et Inmitt. pro Executione ad Quam additur P. B. C. Ploczy quivis quam peragat juxta processum Publicatae.

P. Przeiszewski Actus cons. Illes Mfcos. Zamoyskie Palatinid. Smolensc. ratione 14 MM. Polon. non solutionis. Additur Mhs ad Publicand. et Inmitt. pro Executione ad quam additur P. B. C. Ploczy quivis quam peragat juxta processum Tanq. Latisfactum.

[illegible]



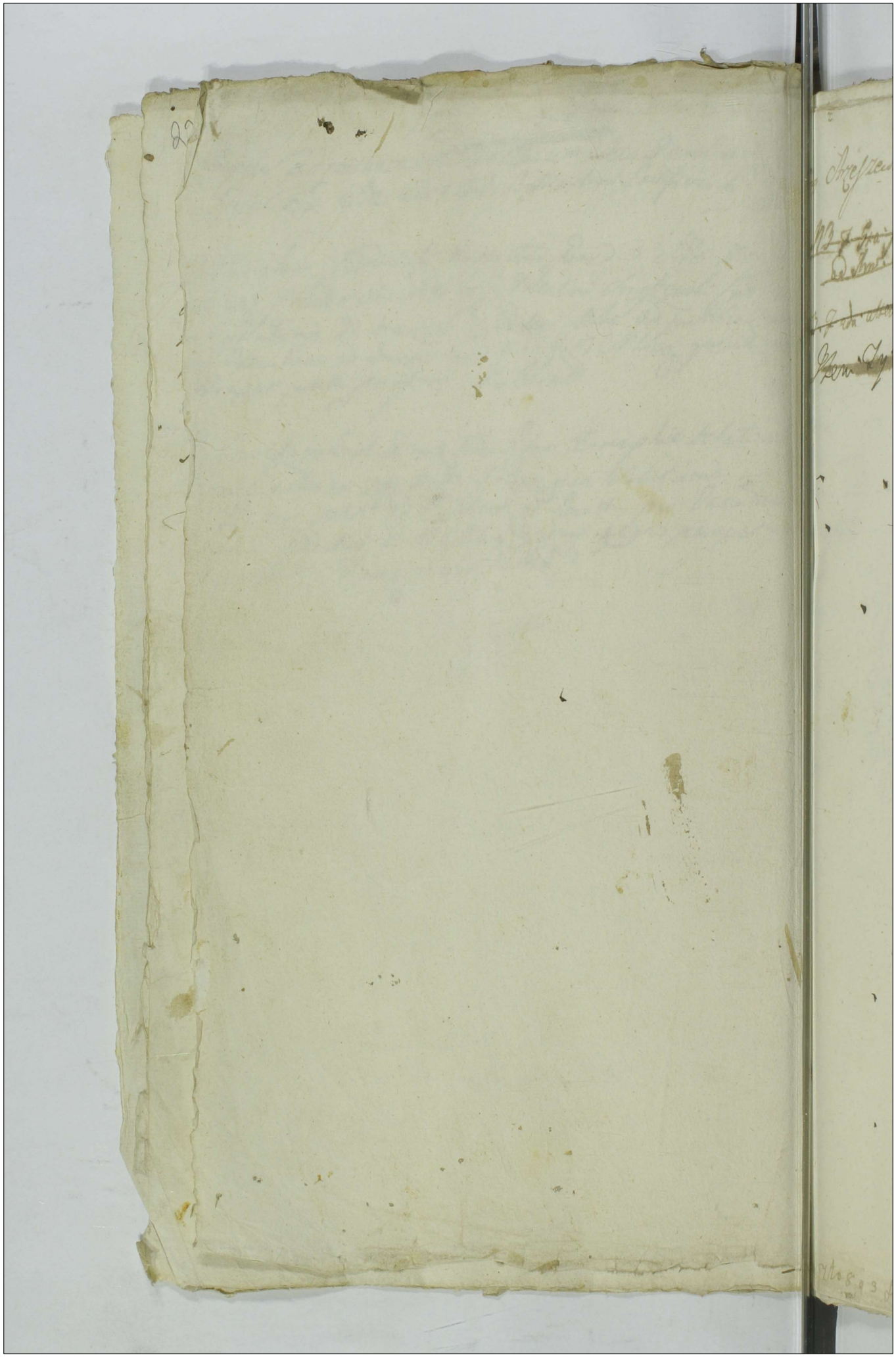

Ims

Petrus Arzeszewski Adm

222

~~NB. 7 Gra. post prandium Eps. 14 gr. 18.~~
~~ad Imm. Novum~~

~~NB. 7 ada. altera Aquamaria post Letare 1740 de mane Eps. 5~~
~~[illegible]~~

~~Item Tympf.~~ 7.

[illegible] 7 to 8 g 3 fol.

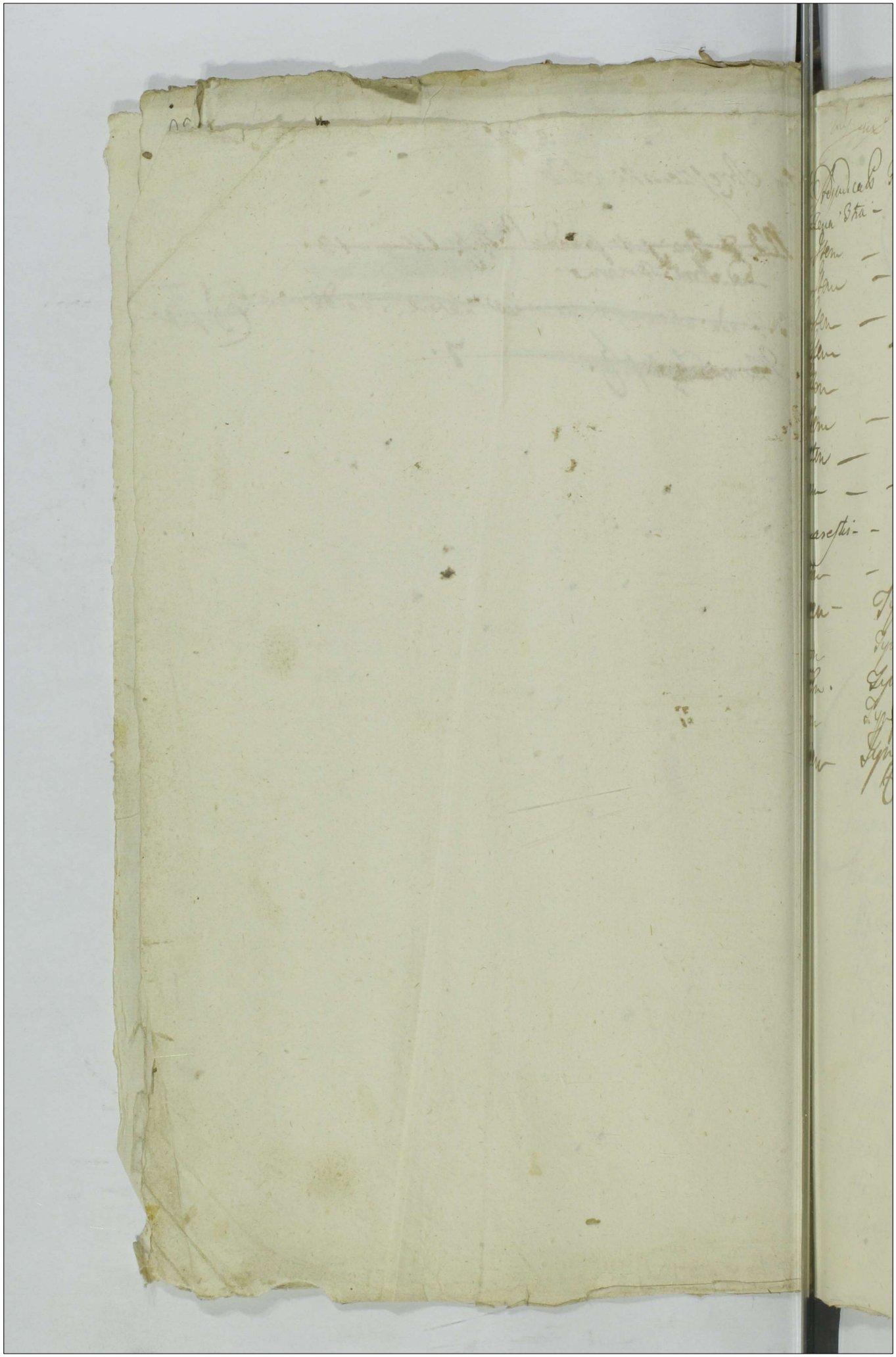

Probatis Calcant

223

Adjudicatis 7 rubr. post D. Lephrangesimae 1740.

Zena 3tia	Typis	3	
Item	Typis	3	Sro. x
Item	Typis	16	Sro. x
Item	Typis	8	Sro. 2
Item	Typis	12	gro 6.
Item	Typis	10	Sr. x
Item	Typis	11	gro 6.
Item	Typis	10	Sro. 2
Item	Typis	18	gr. 12.
ab arestis	Typis	4	gr. 6.
Item	Typis	8	Sro. 2.
Item	Typis	22	
Item	Typis	3	Sro. 2
Item	Typis	8	
Item	Typis	8	
Item	Typis	4	
Item	Typis		

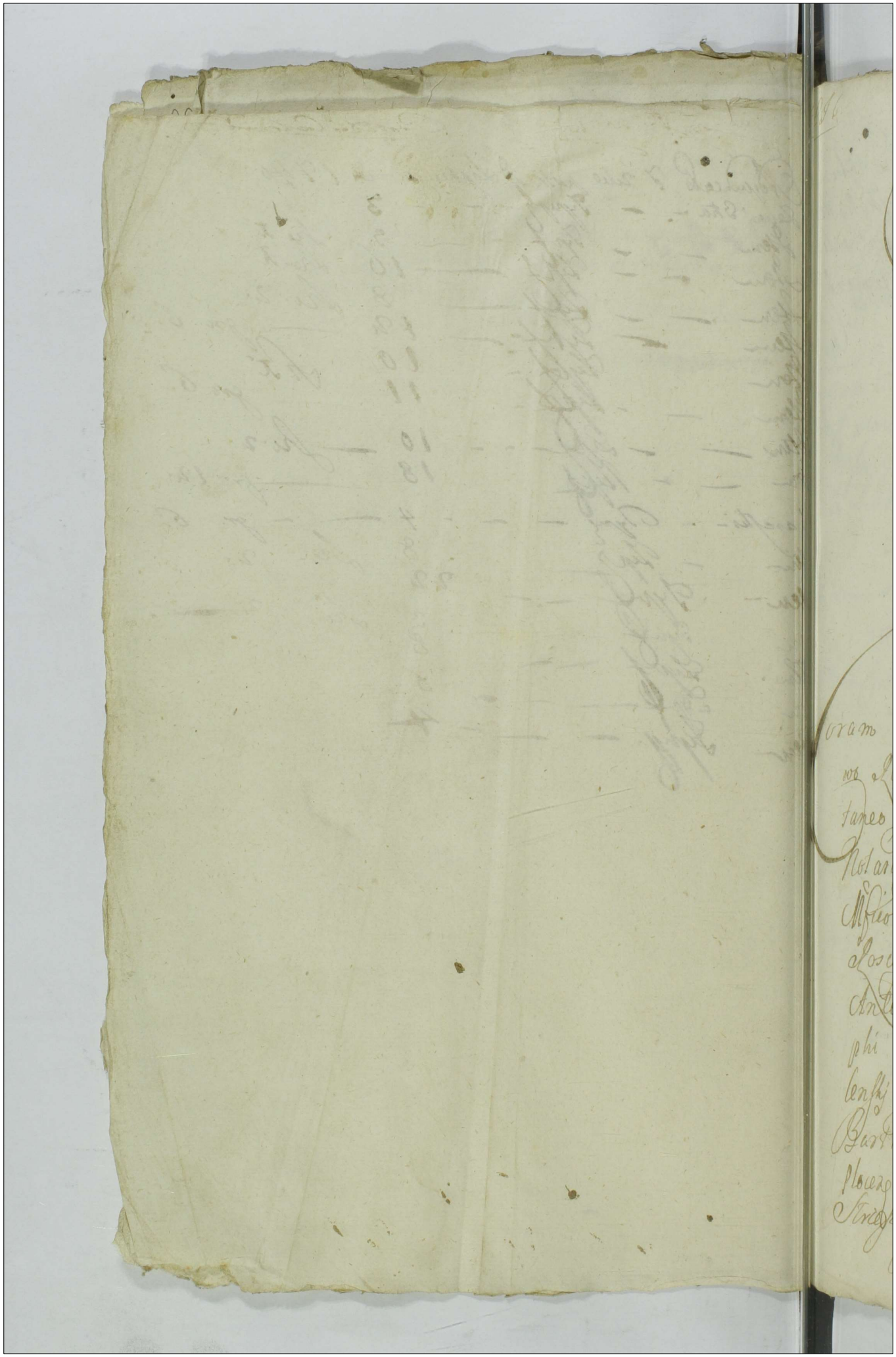

Actum in Castro Plocensi in Terminis Querelarum Causarumq Officij Judicijs una cum Continuatione Anteriorum Causarum in Diem hodiernem Incidentibus Feria Secunda post Dominicam Septuagesimae proxima Anno Domini Millesimo Septingentesimo Quadragesimo.

Coram M M. Joanne Sigismundo in Stanowo Rosciszewski Vexillifero Zawskrzeny et Vicecapitaneo Jacobo Josepho in Malachowo Sokolnicki Notario Officialibus Castrens Plocen in Praesentia Mficor Gnosor ac Nlium Thomae et Tubiani Rosciszewskich Vexilliferidar Zawskrzeny Antonij Malewski Joannis Mianowski Josephi Kruszewski Jacobi Kęsicki Francisci Sielenski Joannis Chmielewski Feliciani Kisielewski Bartholomaej Gosicki Burgrabior Castrens Plocen Adami Tański Nicodemi Sielski Adami Strzeszewski Valentini Zołtowski Valentini Cotlicki

225

Ac aliorum Plurimorum Nobilium ad Actum Pro-
Congregatum nec non Mtis Dni Generalis Honesti
Gregorij Łokiecki de Bronowo Authenticorum
Curati ad Actum Praesentem Acclamandum Assu-
pti.

LIC Imla 121 226

S. S. Myszynscy Actt Conr S. Stephanum Makomaski Citt ac alios.

In C Lucrum Comportationis Jur. un Bona Myszyno officiey, vel in defectu Comportationis Condescensionis de Bonis ad quam addit officium Competens vel B. C. Ptrae quam pryat.

Arestat D. Joannes Makomaski

Consors S. Sniechowski Actt et alij Conr S. Joannem Milicki Citt.

In C Lucrum Solutionis Summae una cum provisione ab eod. provin. pro qua res est in praesenti Sub Poena B. Eccl. D. A. Pnt.

Arestat D. Jacobus Kęsicki

Antonius Zalewski Actt Conr S. Albertum Jaroszewski Citt

ex adiutorio

In Z Cit B. D. A. Pnt.

Arestat D. Thomas Jaroszewski

S. Valentinus Cetkowski Actt Conr Relictt et Successores ad S. Joannis Starorypienski Citt.

In Z C Lucrum Solutionis Summae pro qua res est in praesenti Sub Poena B. Eccl. D. A. Pnt.

Arestat D. Jacobus Kęsicki

Imdx

Consors G. Matthiae Dębski actt. cum Haered. et Possessores B. Opatowiec ac Impugnatt. eorund. citt.

In Z. et R. Sum. ut terminus Fatti Fuit Exe cutionis ad quam addit P. Nicolaus Skowa Lewski B. C. P. quam Exequi pacta praesens.

Arestat Mlis Jndlis Rokiecki

G. Joannes Miłobędzki et alij cum G. Czachowski citt.

In Z. Additur Mlis ad publicand. et Bnuit.

Arestat P. Jacobus Kęsicki

G. Miłobędzki Actor cum G. Zgłenicki citt.

In Z. B. D. A. Bnuit.

Arestat Id. P. Kęsicki

H. Buianowski Actor cum M. Sąmpławski Venatorem Terrae Dobrinen. citt.

In Z. Similis Contemnad.

Arestat Mlis Rokiecki

S. Antonius Makomaski Actt Cor Successores ad S. Francisci Makomaski ex alios Citt. 228

In Ex R. Lucrum ulterioris Tertij Faciend. Executionis ad quam Additur S. Nicolaus Kowalewski B. Mlocz vel qui vi alius quam peragat juxta processum reliquum in Judicio

Arestat S. Antonius Malecki.

1. c. 5.

S. Andreas Chamski Ensifer Plocen. Actt Cor S. Jacobum Chamski Judiciae Trrem Plocen. Citt.

In C. Lucrum Solutionis Lumine pro quo res est in pistanti Sub Vena B. Dwe D. Admitt.

Arestat Idem S. Malecki.

c. 6.

S. Gutkowskie Virgines Innupt. Actt Cor S. Franciscum Gutkowski Citt.

In C. Lucrum B. D. Admitt.

Arestat S. Joannes Chmielecki.

S. Albertus Gierzynski Actt Cor M. Krasinski Pincernam Plocen. Citt.

In Nonsunt.

G. Kuborski Notariae Terrae Plocen. Actor coram G. Stanislaum Zorawski Cit.

228

In Tr. B. D. Admitt.
arestat G. Jacobus Łęzicki

M. Piegłowski Pincerna Ciechanoviensis et alii coram Successores Illustris M. Zorawski Castellani Vissogrod. Cit.

In Tr. Ex Lucrum Ulterioris Tertii Fatiens Executionis ad quam Addatur G. B. C. Plocen. quivis quam pergat pro tu. processu. Lipsi Impugnat. Anterioris Executionis et ipsi quorum nomine est impugnatum. Aptua D. Admitt.
Interesse Relictae Illustris Zorawski Pincernae Plocen. ac Successoris qui Arestat G. Bartholomaeus Łęzicki. Interesse M. Emiliae Zawskiej arestat G. Jacobus Łęzicki. Interesse reliquorum arestat G. Adamus Bojanowski.

G. Antonius Rościszewski Actor coram G. Głęnicki B. C. Plocen. Cit.
In C. B. D. Admitt.
Arestat Mtis Judicialis Rohiecki

× G. Małcewski B. C. P. Actor coram G. Boianowski B. C. Plocen. Cit.
In C. Similis Banitio arestat Mtis Judicialis Rohiecki

1. Addit.
S. Petrus Strzeszewski Actt Cor. S. Thomam Garoszewski Notarium Terrem Plocen. Citt.
In Z. Additur Mlis ad publicand. et Rmit.
arestat I. Antonius Chmielewski

6.6.
S. Joannes Woźnicki Actt Cor. N. Petrum Czachowski Citt.
In C. B. ptua D. a Rmit. pro Executione ad Quam addit. S. Joannes Chmielewski: B. Ptoen. quam peragat juxta possit publicari.

1. 6.
Relictt. et Successores ad S. Alberti Stoszkowski Actt Cor. S. Michaelem Mostowski Citt.
In Z. C. Limitis Condemnat.
arestat I. Joannes Chmielewski

6.
ad Actt et alij Cor. S. Thomam Garoszewski Notarium Terrem Plocen. Citt.
In C. Lucrum Solutionis Summae una cum praetensione pro qua res est impetrata. Sub Poena B. Quae D. a Rmit.
arestat Id.

231

N. Matthaeus Włoczewski Actt. Cor. G. Stanislaus Zołtowski et Impugnatt. B. Romatowa Citt.

In Cl. et Rt. Lucrum Ulterioris Fortis Zaveng. Executionis ad quam additur P. Joannes Mieczkowski B. C. Ploc. quem perogat juxta processum Liper Impugnatt. B. Dnae D. Arnitt.

Arestat P. Jacobus Kozicki

Relictt. ad G. Victoris Bromierski Actt. Cor. M. Bromierski Ensiferi Visogrodien. et alios Citt. ad Statuendum.

In C. B. D. Arnitti

Arestat P. Josephus Kniszewski

N.N. Dłużniewscy Actt. et alij Cor. N. Antonium Brzeski et alios

In C. Lucrum Solutionis Summae pro qua res est in [illegible] Sub Poena B. Dnae D. Arnitt.

Arestat N. Matthias Rogienski

Relictt. ad M. Jacobi Zorawski et alij Actt. Cassand. Cor. G. Trzcinski B. C. Ploc. et alios Citt. Cassand.

In C. Lucrum Cassatae Cuiusvis Condemnationis ac totius processus ratione indebitae vexae. Banitio perpetua D. Arnitt. [illegible] in producto

Arestat P. Antonius Malewski

1.6.
Consors N. Alberti Kłobukowski Actt Cor. N. Stanisla-
uni Kierski Citt.
In Ff. Bpetia D. Admit.
Arestat E. Jacobus Kędzielski

6.6.
N. Albertus Kłobukowski Actt Cor. NN. Matthiam Za-
widzki et Franciscum Chudzynski et aliis Citt.
In Ff. Limitis Condemnatio
Interessa E. Matthiae Zawidzki et aliorum
Arestat E. Felicianus Kiszelewski

1.1.5.
G. Zakroczy et alij Actt Cor. Successores ad Perillu-
stris et Rndissimi Machcinski Custodis Cathedralis Plocen. Citt.
In Ff. Lucrum Solutionis Summae una cum Processu
pro qua res est impetranti: Sub Poena B. Lue D. Admit.
Arestat E. Franciscus Szutenski

G. Albertus Sierzynski Actt Cor. G. Albertum Mostowski Citt.
In Ff. Lucrum Cassati Civilis Processus obtenti pro qua res est
Sub Poena B. Lue D. Admit.
Arestat E. Felicianus Kiszelewski

Relicta ad G. Christophori Zakrzewski actt coy G. G. Strze-
szewskie Citt.
In 7 C. Additur Mlis ad publicand. et Rmitt.
arestat G. Joannes Chmielewsky

G. G. Szumanscy C.B. actt et alij coy G. Petrykowski citt et alios
In C. B. D. a Rmitt. arestat G. Jacobus Kęsicki

Successores ad N. C.B. Fabiani Szumanski et alij actt coy G. Petry-
kowski citt.
In C. Similis Ordinis arestat Id.

G. Antoniewicz actt coy M. Bielinski Dapiferum
Mielnicen. et alios ac Impugnatt B. Gednia citt.
In 7 Ex. Ad. Lucrum ulterioris Tertii Facien. Executoris ad
quam additur G. B. C. Plocen. quivis quam peragat pro
processu super Impugnatt. anterioris Executoris et ipsa
quorum nomine est impugnatt. B. plura D. a Rmitt.
p. Interesse Dn. Siegłowski et Impugnatores Bonor. Gedma
arestat G. Antonius Malewsky p. Interesse
In Bielonska Consortis arestat G. Jacobus Kęsicki

G. Antonius Kosinski et alij actt coy NN. Trębinskie Citt.
In C B D a Smitt
Arestat. G. Joannes Chmielewski

G. Michael Bromirski actor coy M. Bromirski Ensifer Vissogrod Citt.
In C Smitt Condemnat
Arestat G. Josephus Kruszewski

GG. Malewscy conjuges actores coy Relict. ot G. Francisci Rybinski Citt.
In C B. D a Smitt
arestat G. Joannes Mianowski

G. Martinus Malewski Capitanus Gvardiae S. R. M. actor coy successores ot M. Koziebrodzki Pincernae Dobrz. Citt.
In C addictur mlis ad publicat et Smitt
Arestat G. Antonius Małachowski Camerarius Dnus et Vnotarius Castri Kurcz

225

G. Adamus Jasinski et alij actor coram G. Stanislaum Zoranski et alios Citat. et Impugnat. B. Lictoriis

In Ex ex R. Locum Ulterius Tertij Tavernae Executionis ad quam additur G. Franciscus Sulenski B. Ostrogensis pergat pixta processum super vero Antenioris Executionis et ipse quoniam nunc est impugnatus est B. Stua D. admittit. arestat G. Jacobus Kozicki

G. Andreas Rosciszewski addit. actor coram GG. Grabie Conjuges Citatos

In Ex ~~ex adi~~ ~~ad~~ addit. mihi ad pu. Ukrainy arestat Mihi Rakicki

G. Ludovicus Paprocki actor coram G. Felicianum Zoranski Citat. ex adcitatione C. L.

In Ex ex adcitatione Locum Solutionis Summae una cum prouisione pro qua res est in instanti aut Poena B. Lud. D. admittit. arestat G. Jacobus Kozicki

G. Bernardus Bogdanski et alij actor Conj. Rectorum Trybunalskij Citat. t. 6.

In Ex B. D. admittit. Arestat G. Bartholomaeus Kozicki

G. L. S.
G. Albertus Wyszłowski Actor Cons. G. Antonium Wy-
szłowski Citt. 236

In Ex Lucrum Solutionis Summae pro qua res est in-
pistanti Sub Poena B. Quae D. A. Smitt
Arestat G. Antonius Chmielewski

Illustris Admodum Reverendus Kisielewski Praepositus Ki-
koliens. Actor cons. GG. Zglenickie et alii citt.
In C. B. patrua D. A. Smitt
arestat Mtri Rakiecki

G. Druchowski Actor contra G. Przeciszewski citt. et alios
In Ex Lucrum Solutionis Summae pro qua res est
impistanti Sub Poena B. Quae D. A. Smitt
arestat G. Jacobus Mazicki

NN. Cywienscy Actor contra NN. Cywienskie citt.
In C. Lucrum Extraditionis Subditarum pro quibus res est
impistanti Sub Poena B. Quae D. A. Smitt
arestat G. Adamus Bojanowski

237

C. L. S.

S. Antonius Czachorowski Actt Conv. S. Feliciani Kisielewski B. C. Plocen. Citt.

In C. Lucrum Solutionis Summae pro qua res est impetranti Sub Poena B. Eius D. Admitt.

Arestat Citatus

C. L.

Consor N. Mathei Mączewski et alii Actt Conv. N. Joannem Łukowski Citt.

In C. Simile Lucrum ut supra

Arestat S. Joannes Chmielewski

Venerabile Capitulum Plocen. C. L. S. Census Actt Conv. MM. Zielinskie Citt.

In C. Lucrum Solutionis Summae una cum Censibus retentis pro quibus res est impetranti Sub P. B. Eius D. Admitt.

Arestat Mtis Rakiecki

C. L. S.

Id. Actt Conv. SS. Krasinskie, Goiszewskie ac alios Citt.

In C. Simile Lucrum ut supra

Arestat S. Joannes Chmielewski

S. Adamus Bojanowski BC Plocen. Actt Cor. Gz Zorawskie Conjuges Citt.

In 2 Lucrum Solutionis Summae una cum provisione ab eadem provenien. Lib. Poena B. Eiusd. D. Admitt.

Arestat P. Jacobus Kęsicki

C.S.S. Can.

Venerabile Capitulum Plocen. Actt Cor. M. Symborth Thesaurarius Dobrinen. Citt.

In 6 Lucrum Solutionis Summae una cum Consilio Retentis pro quibus res est in praesenti Lib. Poena B. Eiusd. D. Admitt.

Arestat P. Joannes Mianowski

Actt C.S.S.

Idem Cor. M.M. Szawłowskie et alios Citt.

In 6 Lucrum Solutionis Censuum pro quibus res est in praesenti Lib. Poena B. Eiusd. D. Admitt.

Arestat Idem.

C.S.S.

Perillustris et Rmdissimus Strachocki Canonicus Cathedralis Plocen. Actt Cor. Admodum Rndos et GG. Cywinskie Citt.

In 6 Summae Lucrum Solutionis Censuum pro quibus res est in praesenti Lib. Poena B. Eiusd. D. Admitt.

Arestat Mlis Judlis Rokicki

239

C.S.S.

Perillustris et Rndissimus Strachocky Canonicus Cathedralis Plocensis Actt Cor. G. Andreae Dłużniewski Actt.

In C. Lucrum Solutionis Summae una cum provisione pro qua res est impositionis Lib. Sexa B. Lucae D. Admi

Arestat P. Jacobus Kęsicki

C.S.S.

G. Okoinski Actt Cor. G. Antonii Zyglinicki Actt.

In C. Lucrum Solutionis Summae ut supra

Arestat Id.

C.S.S.

G.G. Carolus Mdzewski et Eleonora de Mdzewskie Conjuges Actt Cor. M. Gombarth Thesaurarii Dobrinensis Actt.

In C. Simile Lucrum Solutionis ut supra

Arestat P. Joannes Mianowski

1 b. ex adi.

Consors G. Andreae Makomaski Actt Cor. NN. Maliszewskie Conjuges et alius Actt.

In 2 ex adaptatione addit. sibi ad publicum Simile

Arestat P. Joannes Chmielewski

126

240

t.b. ex adcit.

Consors G. Andreae Makomaski Actt Coz NN. Maliszewskie et alios Citt.

In Q. C. ex adulatione B. D. Admitt.

Arestat G. Joannes Chmielewski

t.c.L.

Relictt. et G. Joannis Kowalewski et alij Actt. cons. G. Andreae Kowalewski Citt.

In Q. C. Lucrum Solutionis Lucrum una cum pro usuribus pro quibus res est. impetrant Lub. Poena B. Quae D. Admitt.

Arestat G. Franciscus Szulinski

C.S.S.

N.N. Rycharscy Coniuges Actt. Coz. Cives Sieprocey et alios Citt.

In C. Limite ut Lepra Lucrum.

Arestat Famatus Benedictus Kortez

C.S.S.

Ejdo Actt. Coz. G. Stanislaus Kowalewski Citt.

In C. Limite ut Lepra Lucrum.

Arestat G. Bartholomaeus Gosicki

Consors G. Pauli Tukoski et alij Actt. Con. SS. Lissowskie et alios Citt. (t.s.s. ex adut.)

241

In 7 C. ex adutatione B. D. a Rmitt.

Arestat G. Jacobs Kowski

SS. Starczewscy Actt. Con. G. Francisci Starczewski et alios Citt. (c.s.s. et alij)

In C. Lucrum Solutionis Summae pro qua res est in Constant sub Poena B. Eccl. D. a Rmitt.

Arestat G. Francisci Starczewski

M. Bronicki Succamerarius Ussogrodi Actt. con. M. Chamski Ensiferum Bloc. Citt.

In 2 C. B. D. a Rmitt.

Arestat G. Antonius Malewski

G. Antonius Zglinicki Actt. con. Successores et G. Stanislai Rossiszewski et alios Citt.

In 2 C. ex adutatione Lucrum Reproductionis Juriu. Bo. Ona Serzyzanowo assuentium pro quibus res est in Constant sub Poena B. Eccl. D. a Rmitt.

Arestat G. Francisci Zulinski

C.L.S.
G. Simon Tarnski Actt Con. G. Simonem Mostawski Citt.

In C. Lucrum Solutionis Summae pro quo res est impetranti Lib. Poena B. Eccl. D. a Bernitt.

Arestat G. Joannes Mianowski

C.b.
N.N. Kowalscy Conjuges Actt Con. G. Josephum Zołtowski Judicio Castrensi Plocensi et alios Citt.

In C. B. Ptua D. a Bernitt.

Arestat G. Valentinus Zołtowski

C.L.S.
Consors N. Christophori Kowalski Actt Con. G. Josephum Zołtowski Judicio Castrensi Plocensi Citt.

In C. Lucrum Solutionis Summae una cum Provisione pro qua res est impetranti Lib. Poena B. Eccl. D. a Bernitt.

Arestat Id.

Consors N. Pauli Wilewski et alij Actt Con. Ill.mum Florianum Grabia Citt.

In C. Lucrum Solutionis Summae una cum provisione provenientes pro quibus res est impetranti Lib. Poena B. Eccl. D. a Bernitt.

Arestat G. Antonius Malewski

G. Felicianus Zorawski Actt conq M. Chamski Ensifer Ob. citatt

Jn C. AB D. a Bmitt

Arestat P. Antonius Molewski

X. Perillustris Rendissimus Matheus Kamienski Praepositus Monialium Plocens. O. S. Norberti Actt contra Mm Mostowskie Judicia Trres Plocens. citatt

Nonsunt.

M. Constantinus Kucborski Notarius Plocens. Actt conq. G. Zorawskie Conjuges citatt.

Nonsunt.

G. Gregorius Pniewski Actt conq. N. Fabianum Rosarzewski Citt

Jn Tf. Bptua D. a Bmitt

Arestat P. Joannes Chmielewski.

Successores ol. S. Francisci Makomaski Actt. cons. SS. Stre
Szewskie et alios Citatos

In Ac. B. D. Armitt.

Arestat P. Bartholomaeus Kosicki

t. 6.
S. Vladislaus Rudnicki Praefectus Svandiae S. R.
m. actat. Regimen Actt. Cons. SS. Zorawskie Coniuges Citt.

In Ac. B. D. Armitt.

Arestat P. Jacobus Kosicki

et alii t. ex rem.
Ac. Actt. Cons. S. Floriani Grabia Citt.

In Ac. et Rz. Lucrum Ulterioris Tertii Faciendi Executoris ad
quam additur P. B. Ploczy quinus quam peragat juxta
processum

Arestat Mtis Judtis Rokicki

t. ex rem.
Ac. Actt. et alii Cons. S. Antonii Osiecki et alios Citt.

~~In Ac. et Rz. Annuae ut supra dicti reliqua in producto~~
Tandem non sunt

205 Ex extract

S. Magdalena Ktobukowska Virgo professa actu et alij Cor m. Lubkowskie et alios Lite

In Lucem Cathedonis Lubertè pro aut. defectu Lubtonis pro ea data pro qua res gest. mpsta Lubtonis pro ea data pro qua res gest. mpsta Lubtonis pro ea data pro qua res gest. mpsta

Illis Admodum Rndus Boguchi Decanus Toraneus Plocensis et Praepositus
Akoniensis Actor cons. P.P. Zołtowskie Judicia Cre. Plocensis Cit. Conjuges.
In C. Lucrum Solutionis Summae una cum praeponendis
provenientibus pro quibus res est in praestanti Lib. Poena B. Eius
D. a Rmitt.

Arestat P. Valentinus Zołtowski

Idem Actor cons. cons. Relictae Vicarii Marbek Castellani Lanciciensis Cona
riae Cit.
In C. Lucrum Solutionis Censuum pro quibus res
est in praestanti Lib. Poena B. Eius D. a Rmitt.

Arestat P. Antonius Bogienski

P. Ludovicus Zmijewski Actor cons. Contentum P. Francisci Dębowski
Burgrabii Castrensis Plocensis Cit.
In C. B. D. a Rmitt.

Arestat P. Antonius Malewski

P. Zorawski Actor cons. P. Paulum Makomaski Cit.
In C. ex adcitatione addito Mks ad publicum
Rmitt.

Arestat P. Paulus Przedwiecewski

Gono

P. Stanislaus Mniszewski Actor cons. P. Dziwanowski Cit.

In Z. B. D. Mnich

Arestat Mlis Judlis Rokiecki

α Illis Admod. Rndo Rudzki Promotor confraternitatis S. Josephi Sieprc Actor cons. Relict. et Successores ob. P. Alberti Swięcicki et Impugnat. Bonorum Kobylatgska Cit.

In Z. ex Rp. ac adulatione Ulterioris Fortis Favery Executoris ad quam additur P. B. C. Locer. quivis quam peragat pro ta processu reliqua in praedicto

Arestat P. Felicianus Kiszelewski

NN. Koskowscy Conjuges Actor cons. N. Myslowski Cit. et alios.

In Z. ex Rp. Lucrum ultimariae Fortis Favery Executoris ad quam addit P. Jacobus Kosicki ob. C. Locer. quam peragat pro ta processu reliqua in praedicto.

Arestat P. Nicolaus Trzcinski

Consors N. Joannis Leszczynski Actor cons. Gnosos Rykaczewskie et Impugnat. Bonorum Rykaczewo magna Cit.

In Z. ex Rp. Lucrum Ulterioris Fortis Favery Executoris ad quam additur P. B. C. Locer. quivis quam peragat pro ta processu hyr vero ulterioris Executoris Impugnat. et ipsa quam inest impugnatum est B. Pha D. Mnich

Publicatt

Jm. Xx 132 248

Cb.
S. Jacobus Zukowski Actor Con. S. Stanislaus Kierski Citt.
In C. A. B. D. Admitt.

Arestat S. Jacoby Kęsicki

Cb.
Ad. Actor Con. S. Valentinum Umniewski Citt.
In C. Limiti Condemnat.

Arestat S. Felicianus Kiszelewski

C. B.
N. N. Cywinscy Conjuges Actor Con. NN. Cywinskie Citt.
In C. A. B. D. Admitt.

Arestat N. Martinus Cywinski

Illustris Admodum Rendus Dworakowski Praepositus Uniecensis Actor con. S. Bartholomaeum Uniecki et Impugnatus B. Kocięcino Citt.
In 2. ex Rx Lucrum Ultimariae Fortis Finalis ac indicatae Executionis ad Quam addit S. Alexander Stanicki B. C. Pro Ordine quam peragat juxta processum Lipsi vero antecedentis Executionis Impugnatus et ipsi quorum unus est impugnatum B. ptus D. Admitt. Publicatt.

GG. Mdzewscy conjuges actt conq Conventum Plocen ~~[illegible]~~ ~~[illegible]~~ O. S. Dominici citt.
In C. Lucrum Evictionis ab Impedimento Iuridico Reli
Gio Sanctae Ejusdem Religionis pro quo Res est impetranti
Sub Poena A. Quae D. A. Rmitt

Arestat G. Felicianus Kiszelewski

x Illustris M. Mostowski Castellanus Siepraeus Sindicus
Conventus Ratoviensis O. S. Francisci actt conq M. Bogdan
ski Subjudicem Terrae Plocen citt.
In C. Additur Mlis ad publicandum et Rmitt

Arestat G. Thomas Jaroszewski

G. Ludovicus Cieszewski Actor conq GG. Koskowskie citt
In C. Additur Mlis ad publicandum et Rmitt

Arestat G. Jacoby Kęsiecki

Idem Actt et alij conq G. Paulum Koskowski citt
In C. A. D. A. Rmitt

Arestat Idem

133 200

Jd G Cieszewski Actt cor Mi Czachorowskie et alios citt
Jn C B D A Rnitt

Arestat Mlis Judtes Rokiecki

G Umienski B C M Actt cor Virgines Supreme Monialium Ordinis Sancti Benedicti et alios Citatt
Jn C B D A Rnitt

Arestat Jacoby Kęsicki

M. Bromirski Succamerarius Vissogrod ~~Actt~~ et alij Actt cor M. Albertum Jezewski Succamerarius Plocz et alios Citatos ad Statuenda
Jn C Lucrum Statutionis Famuli Stokowski pro quo Res est impostanti sub Pena B Lucrum D A Rnitt Super Statuendo Lucrum Penam Legum vidit Infamiae ac Liberae Captivationis et Costi Lucrum Decemunt Addit et Rnitt

Arestat Antonius Malewski

Relicta et G Joannis Lisowski Actt cor G G Czarnomskie et alios citt
Jn C B D A Rnitt

Arestat Jacoby Kęsicki

251

N. Stanislaus Krusienski Actt conc N. Czachowski Actt
In C. B. ptua D. Admitt

Arestat P. Paulus Sniechowski

NN. Kowalewscy Conjuges Actt conc NN. Rycharskie
et alios Citt ac Impugnatt B. Kowalewskiego Skorzy-
ski et summae in B. Kowalewskiego
Bogusky Chorens.

In C. ex Rt. Lucrum Ulterioris Fortis Pavens Executionis
ad quam additur P. B. C. Plocens quinis quam peragat pro
processum Super vero Antenoris Executionis Impugnat. Ptua
D. Admitt.

Arestat P. Jacobus Kosicki

N. Josephus Kowalewski Actt conc N. Adamum Ry-
charski Citt
In C. B. D. Admitt

Arestat Id.

N. Adamus Rycharski Actt Conc S. Josephum Ko-
walewski Citt.
In C. B. ptua D. Admitt

Arestat P. Franciscus Zulinski

16.
S. Rochus Trzebiszewski Actt Conv. S. Bernardum Bogdanski Citt.

In Tc. B. phia D. A. Rmitt.

Arestat P. Joannes Chmielewski

1. ex Rel. S.
SS. Praccy Actt et alij Conv. N. N. Zołtowskie ac alios Cittos et ad Cittos.

In Tc. ~~Lucrum~~ ex Remissione Lucrum Solutionis Summae pro qua res est impetrante sub Poena B. Eiusd. D. ad ditur et Rmitt.

Arestat P. Jacobykowicz

M. Albertus Jezewski Succamerarius Plocen. actor conv. M. Bromirski Succamerarius Vissogrodien. et Statuend. Citt.

In Tc. Lucrum Statutionis nuncupatorum in Textu Citationis expressorum pro quibus res est impetrante sub Poena B. Eiusd. D. A. Rmitt. Super Statuendis Lucrum Solutionis Summae pro qua res est sub Poena B. Eiusd. D. A. et Rmitt. Arestat Jd.

1. ex adcit. B.
SS. Kotarscy et alij Actt Conv. SS. Zołtowskie Citt.

In Tc. ex adcitatione B. D. A. Rmitt.

Arestat Jd.

t ex Rx

Admodo Rndus Dzigiesewski Actor et alij Cons SS.
253 Strusiewskie Citt.

In Tex Rx Lucrum Ulterioris Sortis Faciendi Executionis ad Quam additur G B Ploczn qui is quod peragat juxta processum reliqua in pulcro.

Arestat G Antonius Malewski

C. S. S. Cens.

Collegium Vicariorum Cathedralis Plocen Actor Cons SS.
M. Kuczborskie Conjuges et alios Citt.

In C Lucrum Solutionis Census a Summa proveniens pro quo res est injustanti Lub Poena B Eccl D a Rnitt

Arestat Id

C. S. S. in obligat. Sortis ex positis.

G. Martinus Kraiewski et alij Actor Cons MM. Mysliwskie et alios Citt.

In C Lucrum Solutionis Summae in exemptionem Sortis Certae proveniens pro qua res est injustanti Lub Poena B Eccl D a Rnitt - Publicatt

G. Stanislaus Kierski Actor Cons G Felicianum Kisielewski B C P Citt

t c addito

In Tx Additur Mlis ad publicandum et Rnitt

Arestat G Antonius Malewski

G Stanislaus Kierski Actt conc G Felicianum Kisielewski B C P et alios citt
In C B D a Rmitt

Arestat Te Antoniy Malewski

Actt conc G Albertum Rudzienski et alios citt
In C B D a Rmitt

Arestat G Bartholomey Goszczyski

Actt conc N Stanislaum Dzierzski et alios citt
In C B D a Rmitt

Arestat Te

Gregorius Kowalewski Actt conc Successores N Andreae Białokorski et alios citt
In C Lucrum Solutionis Summae pro qua res est una cum provisione provenies Lib Pen B Eccl D a Rmitt

Arestat Te Antoniy Bogienski

255

P. Adamus Orzeszkowski Actor cons. M. Zboiński Pincernam Dobrinensem Citat.
In Z. Lucrum Solutionis Lumine pro qua res est
Impositarum Lib. Poena B. Inue D. Cassinus

Arestat Gr. Antonius Malecki

Id. Actor cons. P. Paulum Kadłubowski Citat.
In Z. Simile ut supra Lucrum

Arestat P. Bartholomaeus Gosiecki

CLV.
N. Stanislaus Zglenicki Actor contra NN. Kurowskie
Conjuges Citatos
In C. Simile ut supra Lucrum Solutionis Lumine.

Arestat P. Jacobus Kęsicki

X M. Adalbertus Zołtowski Judex C. Plocens. Actor Cons. M.
Joannem Zorawski Tribunum Plocens. Status Citat.
In Z. B. ptua D. Arnutti

Arestat Gr. Antonius Bagieński

Arest

136 256

G. Joannes Zawadzki Actor Conq Relictam et Successores
et G. Michaelis Zawidzki Citt
In Ic Lucrum Solutionis Summae pro qua res est impi
stanti Sub Poena B Quae D A Arrest

Arestat G. Jacobus Kępicki

G. Valentinus Ic Bietkowski Actor conq G. Joannem Szawłowski
Consunt. cit

G. Florianus Ic ad Grabia Actor conq G. Girzenskie cit
In Ic Additur Mlis ad Rothisand Publicanq et Arrest

Arestat G. Albertus Gierzynski

G. Zawadzki Actor conq G. Joannem Kucharski Citt.
In Ic et ex adcitatione Lucrum Solutionis Summarum
una cum Provisionibus ab eisd Provenien pro quibus res
est in instanti Sub Poena B Quae D A Arrest

Arestat G. Franciscus Szulinski

267

G Paulus Czachowski Actor conc NN Strusienskie citt
In C B D admitt

Arestat Mlis Judlis Rokiecki

G Casimirus +cB Brochocky Actt conc G Stephanum Kosienski et alios citt
In C B ptia D admitt

Arestat Gr Antoniq Malewski

N Albertus cB Niedrowski, et alij Actt conc GG Malewskie citt
In C B D admitt

Arestat Ja

Idem +cB Actt, et alij conc G Joannem Grabia, et alios citt
In C Simili Condemnac

Arestat Ja

Ad 1

G. Paulus Dobrski Actt conc. G. Stanislaum Szymanie
rski ~~ac alios~~ Camerarium Terrestrem Vistogrodien.
ac alias Haeredes et Possessores B. Chudzynka Citt.
In C. Lucrum Solutionis Summae pro qua res est una cum
Provisione Sub Poena B. Quae D. a Rmutt.

Arestat E. Antonius Malewski

1.6.

G. Alexander Zglenicki et alii Actt Conc. Relicta
et N. Martini Zglinicki et alios Citt.
In Z. B. D. a Rmutt.

Arestat E. Franciscus Szulinski

G. Stanoszewskie et alii Actt conc. MM. Zorawskie citt.
In Z. ex Decreto Iudicii Regni Petricoviensis et ad citt.
Locum Reproductionis Iurium ac Solutionis Dotis Compe
tentis pro quibus Res est Sub Poena B. Quae D. a Rmutt.
Pro Interesse ~~[illegible]~~ Oriundi M. Jacobi Zorawski Kincerna Pr.
Arestat E. Bartholomaeus Gosiecki
Pro Interesse alioru Arestat E. Antonius Bagicewski

G. Zglenicky Conjuges Actt conc. MM. Stachoro
wskie Conjuges citt.
In C. B. pro D. Addit. et Rmutt.

Arestat E. Franciscus Szulinski

259

X. S. Joannes Chmielewski B. C. P. Actt Cor. S. Tebkowski Actt.

In C. B. D. a Znutt

Arestat Cittus

c. b.
NN. Karwowscy Coniuges Actt et alij Cor. NN. Karwowskie Coniuges dictos Kiekoty ac alios Actt.

In C. B. ptua D. a Znutt

Arestat E. Jacobus Kynicki

c. b.
Consors S. Joannis Zoglynicki ac alij Actt Cor. S. Pauli Pininski et alios Actt.

In C. Omnibus Condemnatio [illegible] Traditionis Officiose

Interesse Cont. E. Pininski arestat E. Antonius Malewski

1. Ex adcit. S. S.
NN. Głuchowscy Actt Cor. NN. Czachorowskie Actt.

In C. ex adcitatione Lucrum Solutionis Summae ab eadem provenientis pro quibus res est in instanti sub Lena B. Qua. D. a Znutt

Arestat E. Franciscus Chulinski

G. Paulus Przedwoiewski Notarides Terrs Ciechanoviens Actt
et alij cons NN Radwanskie Citt

In C. B. D. A. Knutt

Arestat G. Antonius Makomaski

NN Umieccy Conjuges et alij Actt cons G. Joannem Do
brosielski Citt

In C. B. ptua D. A. Knutt

Arestat G. Jacobus Kęsicki

M. Wągrodzki Notarius Trs et Castrens Zakrocimens
Actor cons G. Josephum Strzeszewski Citt

In Z. ex adcitatione Lucum Solutionis Summae pro qua
res est in pistanti Sub Poena B. Quae D. A. Knutt

Arestat Jd

M. Kutkowski Tribunia Dobrinensis Actor cons Successores
et M. Koziebrodzki Pincernae Dobrinensis et alios

In Z. vigore D. Decreti Tribunalitij Lucum Solutionis
Summae pro qua res est in pistanti Sub Poena Ba
nitionis. Quae D. A. Knutt

Arestat G. Antonius Bagienski

1 C

Vladislaus Rudnicki praefectus Guardiae S. R. Majestatis Boiae
Exactor contra M. Szydłowski Vexilliferum Ciechanoviensem
In Z. Lucrum Solutionis Contributionis ac alios Citt. Capitalis: pro
qua Res est in instanti sub Poena B. Quae Decer-
nit A. Amitt.

Arestat G. Joannes Mianowski

1 C addit

Idem Actor contra Relictam et N. Valentini Smoszewski Boiae
In Z. additur Mlis ad publicandum et alios Citt.

Arestat G. Joannes Chmielewski

x Illustris M. Mostowski Castellanus Sieprcensis Syndicus Conven-
tus Ostrovien. O. S. Francisci Actor contra G. Andream Ciol-
kowski Citt.
In Z. Lucrum Solutionis Summae pro qua Res est in instanti
Sub Poena B. Quae D. A. Amitt.

Arestat G. Joannes Mianowski

Idem Illustris M. Actor Cassandae contra M. Koziebrodzki Tribu-
num Zawskrzen. Citatum Cassandae
In Z. Lucrum Cassatae Cuiusvis Condemnationis ac totius processus
et in Negotio Pli Evosio Citationis et Causae perpetuae

Arestat G. Jacobus Kęsicki

G. Nowowieski actor cong. G. Zembrzuski Vice Notarius Olsen et Castrey Ciechanoviensis Citt.

262

In C. B. D. a Rmitt.

Arestat P. Feliciang Kisielewski.

x G. Kiscelewski B. C. Actor Cassandae cong. G. Kierski Citt. Cassandae ~~Super 2~~

In Clausum Cassatae Cujusvis Condemnationis ac totius processus indebite obtenti et in negotio pli Evasio Citationis et Causae perpetua Ratione vel indebite velle. B. D. a Rmitt.

Arestat P. Jacoby Kęsicki

H. Joannes C. B. Brudnicki Actor. cong. Ptem Stanislaum Kotarski Citt.

In C. B. D. a Rmitt.

Arestat P. Antonius Malewski

Relicta et N. Pauli Szemiętkowski Actt. cong. N. Petrum Szemiętkowski et alios Citt.

In C. B. D. a Rmitt.

Arestat P. Jacoby Kęsicki

263

Nobiles Niedrowscy ctB actt et alij cong Successores ol G Casimiri Kosinski et alios citatt

In C ex adcitatione B D a Rmitt

Arestat E Antonius Bagienski

N Franciscus Starczewski ctB actt cong Haeredes et Possessores Bonorum Reski et alios citatt

In C B ptua Eius D a Rmitt

Arestat G Bartholomaeus Gosicki

N Adamus Zbysinski ctB et alij actt cong NN Peptowskie conjugi et alios citatt

In C C Smuki

Arestat G Joannes Chmielewski

Consors N Joannis Strzeszewski ctB Subjudicio Terrestris Zowskrzeng actt cong Successores ol G Matthiae Brzeskie alios citatt

In C B D a Rmitt

Arestat N Adamus Zbyszynski

140

264

NN Rzeszotarscy conjuges et alij actt conc N Słupecki et alios citatt

In C Bptia D A Rmitt

Arestat P. Jacobus Kęnicki

N Sigismundus Trębienski Actt conc N Joannem Trębienski citt

In C Lucrum Solutionis summae una cum provisione ab eo eadem provenientem sub Poena B Quae D A Rmitt

Arestat P. Joannes Chmielewski

Idem Actt conc P. Josephum Zołtowski Judicium Terrestrem Castrensem Plocensem citt

In C Simile Lucrum Solutionis

Arestat P. Valentinus Zołtowski

Stanislaus Petrykowski et alij Actt conc N Stanislaum Sumanski et alios citt

In C B D A Rmitt

Arestat P. Franciscus Szulinski

265

1. C. S.
N. Joannes Czachorowski Actt Cor SS. Alexandrum et Andreae Zglenichie Actt.
In Z. Lucrum Solutionis Summae pro qua res est in instanti sub Poena B. Dnae D. A. Smitt

Arestat P. Jacobus Kęsicki

C. S. S.
N. N. Czachorowscy Coniuges Actt cor SS. Zglenichie Actt. ac aliis
In C. Limite Lucrum Solutionis ut supra

Arestat Jd

C. b.
Ejusdem Actt Cor eosdem SS. Zglenichie Actt.
In C. B. ptua D. A. Smitt

Arestat Jd

C. S. exemp.
N. Joannes Czachorowski Actt Cor SS. Zglenichie
In C. Lucrum Solutionis Summae in obligatione Benedicti Datae pro qua res est in instanti sub Poena B. Dnae Decernit Addit et Smitt

Arestat Jd

141

C. L. S.

N. Joannes Czachorowski actt Con. Successores ad S. Josephi Molski et alios Citt.

In C. Lucrum Solutionis Summae pro qua res est injustanti sub Poena B. Eccl. D. a Rmitt.

266

Interesse N. Helisabethae de Zerawska Jezyńska Arestat. G. Jocohy Kęsicki

C. b.

Relictt. ad N. Jacobi Rycharski actt Con. N. N. Czachorowskie Coniuges et alios Citt.

In C. B. D. a Rmitt.

C. ex adcit. S.

Relictt. ad N. Martini Peski actt Con. N. Mathaeus Peski Citt.

In C. ex adcitatione Lucrum Solutionis Summae pro qua res est injustanti sub Poena B. Eccl. D. a Rmitt.

Arestat. G. Bartholomaeus Gosicki

B. F.

Consors N. Simonis Brzeski actt et alii Con. S. Adam Zdziarski Citt.

In C. B. D. a Rmitt.

Arestat. G. C. Felicianus Kisielewski

267

c.b.
G. Antonius Dziwanowski et alij Actt Cor NN
Matthiam Zgłynicki et alios Actt.
In C. B. D. A. Rmitt

Arestat G. Jacobus Kęsicki

G. Valerianus Łazowski et alij Actt Cor G. Ludovicus
Lasocki Actt.
In C. B. ptua D. A. Rmitt

Arestat G. Bartholomaeus Gosicki

c.s.s.
G. Stephanus Makomaski Actt Cor G. G. My-
szyńskie Actt.
In C. Lucrum Solutionis Lumine pro qua res
est in pistante sub Poena B. Quae D. A. Rmitt

Arestat G. Antonius Malewski

c.b.
NN. Tebkowscy Coniuges Actt Cor NN Niesuło-
wskie Coniuges Actt.
In C. B. D. A. Rmitt

Arestat G. Bartholomaeus Gosicki

Consors N. Joannis Zołtowski Actt conc. N. Joannem Lisowski et alios citt et ad citt

In Sc. Lucrum Solutionis Summae pro qua res est in praesenti sub Poena B. Eccl. D. a Rmo

Arestat P. Antonius Bagienski

NN Niesiołowscy Conjuges Actt conc. NN Zepkowskie Conjuges citt

In Sc. B. Sptica D. a Rmo

Arestat N. Andreas Zebkowski

NN Karwowscy Conjuges Actt conc. N. Matheum Karwowski et alios citt

In Sc. Amicis Contemnat

Arestat P. Jacobus Kęsciki

Religiosa Angela Bromirska Virgo monialis Ors. S. Dominici Actt et alij conc. P. Valentinum Maleuski Citt

~~In Sc. Lucrum Solutionis Summae~~

In Sc. Ca. Adductur Mlis ad publicam et Rmo

Arestat P. Antonius Maleuski

C.L.S.

G. Balthasar Wilamowski Actt Cor. S.S. Sgo-
chic Cttt. et alios

269 In C. Lucrum Solutionis Summae pro qua res est in instanti
Sub Poena B. Quae D. a Rmitt.

Arestat G. Antonius Malewski

N. Antonius Zgorzelski Actt cor. N. Nicgorski et alios Cttos.
In C. Cl. B. ptua D. a Rmitt.

Arestat G. Bartosz Gosicki

C.L.S.

N.N. Dzierzbrowscy et alij Actt Cor. N.N. Nadratow-
skie et alios Cttt.
In C. Lucrum Solutionis Summae una cum Rmitti ubi
ab eadem provenit pro quibus res est in instanti Sub Poena
B. Quae D. a Rmitt.

Arestat G. Antonius Malewski

C.L.

N. Petrus Szymniętkowski et alij Actt Cor. Rei
Actam N. N. Pauli Szymniętkowski et alios
In C. B. ptua D. a Rmitt.

Arestat G. Joannes Chmielewski

G. Adamus Strzeszewski Actor Conv. NN. Słupeckie Actor

In Cluerum Solutionis Summae pro qua res est in instanti sub Poena B. Quae D. Admitt. cum additione G. Burgrabij Castr. Plocen. Cuiusvis quam peragat juxta ipsius Publicat.

Actor 1 S. S. ex Decr. Trib. ex adci

Relictae D. N. Michaelis Sułkowski et alij Actor Conv. NN. Zołkowskie et alios Actor.

In T. Vigore Decreti Tribunalitij Poni Petricovae tum ex adiutatione Lucrum Solutionis Summae ab eadem Conventione pro qua res est in instanti sub Poena B. Quae D. Admitt.

Arestat G. Jacobus Kęsicki

NB ~~Generosus Actor~~
M. Przeciszewski Vexillifer Plocen. Actor Conv. G. Michaelem Mostowski Actor

In Cluerum Solutionis Summae pro qua res est in instanti sub Poena B. Quae D. Admitt.

Arestat G. Thomas Jaroszewski

16.
Venerabile Capitulum Plocen. Actor Conv. G. Valentinum Kosinski Actor

In T. B. D. Admitt.

Arestat G. Antonius Malewski

271

c.b.

Consors N. Laurentij Krasniewskij actt. Cor. N. Matthiam Gumniewskij et alios citt.

In C. Bptua D. Admitt.

Arestat Ex Antonij Malewski

c.b.

G. Stanislaus Kotarskij actt. Cor. G. Antonius Zyglowskij et alios citt.

In C. Smuchi

Arestat Ex Jacobus Kosicki

c.b.

G. Stanislaus Dąbrowskij Actt. cons. G. Valentinum Bronikowskij citt.

In C. B. D. Admitt.

Arestat Ex Bartholomaeus Gosicki

c.b.

G. Matthias Kogierski actt. cons. G. Paulus Przedwojewski „Notariis Terrestrium Cieszyn" citatt.

In C. B. D. Admitt.

Arestat Mtis Judtis Rokiecki

G Paulus Przedwoiewski Notarius Terris Ciechanoviensis
Actor cons. nn Rogienskie Citt
In C B pnia D. A. Smitt

Arestat G. Bartholomaeus Gosicki

G Stanislaus Goslicki et alij Actt cons. G Albertum
Jaroszewski citt
In C Lumi Solutionis Summae pro qua res est in pristinum
Sub Poena B Eius D A Smitt

Arestat Mlci Godlis Rokiecki

G Josephus Mosakowski Actt cons. Relictam
et G Sebastiani Strzeszewski et alios citt
In Z C B D A Smitt

Arestat Mlci Godlis Rokiecki

N N. Siestrzewitowscy Actt cons. GG Malewskie et
alios citatt.
In Z C B D A Smitt

Arestat G Antonius Malewski

273

Consors + Lit. N. Mathaej Laguna Actt. et alij cons. G. Antonium Makomaski Citt.

In Z. Lucrum Solutionis Summae una cum Provisione pro qua res est in praestanti Lib. Poena B. Eccl. D. Adm.

Arestat G. Bartholomaeus Gosicki

X. G. Andreas Zembrzuski Unotarius Trib. et Castrensis Ciechanoviensis Actor Cons. G. Carolum Rdzewski Citt.

In Z. Lucrum Solutionis Summae vel in Defectu Dimissionis Bonorum Dotis Correspondentium pro quibus res est in praestanti Lib. Poena B. Eccl. D. Adm.

Arestat G. Antonius Molewski

X. Consors G. Andreae Zembrzuski Unotarius Trib. et Castrensis Ciechanoviensis Actrix Cassanae Cons. G. Antonium Makomaski Citt.

In Z. Lucrum Cassatt. Quiescens Condemnationis ac Cassanae Dotis Processus et in Negotio pl. Evasio Citationis et Causae perpetua.

Arestat G. Bartholomaeus Gosicki

1 ex R. Pallin.

G. Illustris Admodum Rndus Lisowski Parochus Starozrebensis Actt. Cons. SS. Malowieski et alios Citt.

In Z. ex R. Lucrum Ultimariae Tertis finalis Cavendae Executionis ad Quam addit. P. Nicolaus Kowalewski B. Cl. Locus vel Quivis alius Quam peragat pacta processum reliquae in producto

Arestat G. Antonius Makomaski

16

N. Michael Stupecky Actt Cor. D. Joannis Makomaski Sup. duas 274

In Z. B. D. a Smitt 145

Arestat E. Thomas Jaroszewski Ultrarius

16.

N. Paulus Karwowski Actt Cor. N. Mathaei Karwowski Actt.

In Z. Similis Condemnatio

Arestat E. Joannes Chmielewski

16.

Relicta et Successores olim Gnosi Sebastiani Streszewski Actt Cor. NN. Mosakowskie et alios Actt

In Z. Similis Condemnatio.

Arestat Mtri Judtu Rokicki

1 S.S.

NN. Zglenicen et alij Actt Cor. NN. Laskowskie

In Z. Lucrum Solutionis Summae pro quaeres Est in pistarum Sub Poena B. Eius D. a Smitt

Arestat E. Joannes Chmielewski

275

G.G. Malewscy actt cons G. Chamski Subiudicij Trium Plocen. cittum.

In C. Lucrum Solutionis Summae una cum Provisione ab eadem provincia pro qua res est in pris Tanti. Sub Pena B. Dnae D. A. Rnitt.

Arestat G. Jacobus Kępicki

G. Sebastianus C.B. Malewski et alij actt cons N. Niedrowski et alios citt.

In C. B. ptra D. A. Rnitt.

Arestat G. Antonius Chmielewski

16.

N. Thomas Gościcki actt cons N. Franciscum Starczewski citatt

In C. B. D. A. Rnitt.

Arestat N. Adamus Zbyszyński

16.

G.G. Czachorowscy conjuges actt cons N. Franciscum Starczewski et alios citatt

In C. B. D. A. Rnitt.

Arestat Id.

Ib. exadc:

Relicta ol M Jacobi Zorawski Pincernae Plocen et alij actt contra G Lipowski citatt

276

In Z et ex Adcitatione: B D admitt

Arestat G Jacobus Kęsicki

M Joannes Oyrzynski Venator Bracłaviens actt cons Successores ol M Alberti Młodzianowski Pocillatoris Lucoviens ac alios et Impugnatt B Liberadz

In Z ex R Lucrum Ultenoris Fortis Tavernae Executionis ad quam addit G Nicolaus Scovalewski B Plocen vel alij quivis Lib Imp B Ptua D admitt

Arestat G Antonius Malewski

G Michael Wołowski actt cons Successores ol G Hilarij Trzcinski ac Impugnatt B Umignino negiet

In Z ex R Lucrum Ultimariae: ecz reliqua ut supra Publicatt

Cb.

NN Zbysinscy et alij haeredes et Possessores Bonorum Zbyszyno actt contra G Stanislaum Czachorowski et alios citatt

In C B D admitt

Arestat G Bartholomaeus Gosicki

x S. Albertus Zawidzki Actt Cor. S. Stephanus Rybicki Actt.

In Hoc Rx Lucrum Ultimariae Fortis Tavernae Executionis ad quam addit S. Laurentius Kosicki B. C. Plocz vel quivis alius qui peragat juxta processum reliqua in producto

Arestat G. Thomas Jaroszewski

x Idem Actt Cor. SS. Chabowskie Actt.

In Hoc Rx ac Adiutatione Lucrum ulterioris Fortis reliqua ut supra

Arestat G. Adamus Tanski

S. Albertus Sirzynski Actt Cor. NN. Bysky, Biattoskorski et alius Actt.

In Lucrum D. Solutionis Centum marcarum ex vi in deposito testimonij subiuncta pro quibus res est in instanti sub Poena B. Lucae D. Ekmitt pro Executione ad quam addit S. B. C. Plocz quam peragat juxta processum Publicat

+ Consors S. Bielinski Actt Cor. S. Florianus Grabia Actt

In Hoc Lucrum Solutionis Summae pro qua res est in instanti sub Poena B. Lucae D. Ekmitt

Arestat G. Antonius Malewski

16. 144 278

S. Joannes Umniewski Bcd. Actt Cor. SS. Zglynickie ac alios Actt

In Zf BD Admitt

Arestat S. Jacobus Kezicki

x S. Valentinus Bromierski Bc. Actt Cor. Relict. et S. Gregorij Bromierski ac alios Actt

In Zf BD Admitt

Arestat Jd

x S. Felicianus Kisielewski Bcd. Actt Cor. SS. Kierskie Actt.

In Cf BD Admitt

Arestat Jd

NN Czakorowscy Actt Cor. N. Bartholomeum Biethowski et alios Actt ac Impugnatt B. Białyszewo

In Zf ex Ex Lucrum Ulterioris Fortis Fauen. Executionis ad quam addit S. Franciscus Sulerski B. Plocen. imperagat justa processum Super vero Impugnatt anterioris Executionis B. Phia D. Admitt

Arestat Jd

Illris Adm Rendus Ozarowski Parochus in Boguszyno Act
cons N Paulum Boguski Citatum.
In C. Baptia D. Arnuck
Arestat P. Jacobus Kęsicki

G. Josephus Dziarski B.C.P. Actt cons P.P. Prucis
Szewskie citt
In Cf Addit nobis ad Publicandum Arnuck
Arestat Id

N. Wielunski exadiit add. actor Cons N. Wilewski cit.
In Cf ex adventione addit nobis ad publicandum Arnuck
Arestat P. Joannes Mianowski

Id Actt cons Cuns Citatum.
In C. B. D. Arnuck
Arestat Id

279

NN Szadkowscy Actt Cons NN. Nieborskie c
In 2 Actt mlis ad Publicand et Knutt

Arestat E. Bartholomaeus Gosacki

M. Joannes Zorawski Assiser. Zawolskie Actt cassand contra
M. Zorawski Tribunum Plocz et alios Citt cassand
In 2 Licentia Cassatae Cuiusvis Condemnationis ac totius
Processus et in negotio pro Evasio Citationis et Causae
perpetua Ratione Delicti vexae Baptiae Dasmutt

Arestat E. Antonius Bagienski

G. Joannes Umiejewski B. C. P. Actt cons NN
Zglenickie et alios citt
In C. Baptiae Dasmutt

Arestat E. Jacobus Kesicki

G. Albertus Dzierzanowski Pincerna Vinnicensis Actt cas
Cons Cons G. Mutuczewski et alios citt cas
In C. Licent Cassat Cuiusvis Condemnationis ac totius
Processus et in negotio pro Evasio Citationis et Causae
perpetua

Arestat E. Franciscus Szulinski

M. Albertus Zorawski Ensifer Leopolien. et alij actt. con. Successores d. M. Vladislai Zorawski Succamerarij Plocen. et alios ~~[illegible]~~ adcitatt.

In Ex. ad citatione [illegible] Tribunal [illegible]

Arestat E. Jacobus Kępicki

G. Zaborowski actor con. G. Zgliczynski citatum

In C. B. D. [illegible]

Arestat Mlci Judlus Rokiecki

G. Albertus Zoltowski actor con. M. Koziebrodzki Tribunum Zawskrzen. citatt.

In Ex. ad citatione addit. Mlis ad publicat. et [illegible]

Arestat E. Antonius Bogienski

G. Adamus Orzeszkowski actt. con. G. Antonium Zgleni-chi Citatt.

In C. B. D. [illegible]

Arestat E. Jacobus Kępicki

281

Nicolaus Trzcieński B. C. P. Actor cons. NN Nadratowskie Conjuges citatos

In C. Lucrum Solutionis Limine una cum Provisione ab eadem provenientem pro qua res est impetranti sub Poena B. Lucae D. Arnutt

Arestat E. Antonius Malewski

M. Zorawski Tribunus ~~[illegible]~~ Plug. Actor cons. Perfidam Synagogam Plocensem Judaeorum Citat.

In C. B. D. Arnutt

Arestat Mbr Jacobus Rokicki

G. Josephus Kruszewski B. C. P. Actor cons. E. Josephum Gołębiewski Citat.

In C. B. D. Arnutt

Arestat Jo

NN Goryszewscy Conjuges et alii Actores cons. N. Martinum Cywinski Citatum

In C. Lucrum Solutionis Limine pro qua res est impetranti sub Poena B. Lucae D. Arnutt

Arestat E. Bartholomaeus Gosicki

N Jacobus Rybicki Actt conc NN Rzeskie citt
Jn C B D Admitt

Arestat S. Bartholomaeus Goscicki.

N Franciscus Miodusky Actt conc N Valentinum Bru
mierski citt ~~nicky citt~~
Jn C B D Admitt

Arestat S. Franciscus Kulinski.

N Adamus Zbysienski Actt conc S. Albertum Drozdo
wski citt
Jn C Smulis Andermaco

Arestat S. Joannes Chmielewski

S. Michael Kowalewski Actt conc S. Ludovicum Lisowski
Jn C Smulis Andermaco Simplex citt

Arestat Jd S. Chmielewski.

Jm 92 154 284

Jn 92

Causa ex Arresto Fr̃e Eᵈᵉ post Dominicam Septuagesimᵃ prᵒˣ Ao Dñi 1740.

Jn 92

Q.G. Myszyńscy Actr cons S. Stephanum Makomaske et alios Rᵗᵉˢ Actore per S. Antonium Myszyński suos Patrᵒˢ sui negotii plᵗᵉ stata simul et actᵒ per S. Joannem Makomaski plᵗᵉ Judicium contra vasiju Partem Exadversa Impetrantem Inscriptᵒ plᵗᵉ Judicium contra vasiju Partem Exadversa Decidendᵃ actore actoratus Partium ad Expeditionem Partium utrarumq; Recepsanz et Condescensionem Judicij Officij Consulis prᵒ Mensa Dominico et Myszyno Senset. Quod Officium Janicij absentia non obstante pro Fera Secunda post Dominicam Septuagesimᵃ prᵒˣ proxime venturᵃ Concludendum et ad Sententiam Definitivam prout in Supra fata Causa Exadversum Comparationem Mutuam Dominorum ac quorumvis Documentorum Actᵃ productorum et Exhibitorum Mysz et Documentata Comparata Considerata et Solidata Spes Reparandæ Honoris Cognos et Determinationis utrarumq; Partium quorum omnibus pulsantibus Negotium Justitiæ Quo ad Opus fuerit expedit: Salutionem Dominorum Qui a quo pro Justo et aequo Sententiandi Mysz. Respectu Novi Decreti et Documentis apparentibus Exigentia Status Dei tes Negotij et Circumstantijs Interveniendis Statuta Dei Dei et moderatur Jesus Deubini Partes aequeve re Tenebunt Sub Poena Tribunali Partes aequeve Tenebunt Sub Poena Triplicandi Partes aequeve

Supra Parte Juncta veniente Subscripti

Consors S. Paul. Swiechowski et alij Actᵒ cons Generosum Joannem Micki Statum Nomine Actoris Sub ac Actoria per S. Paulum Swiechowski Nomine Actoris Sub ac Exercens Minorennij pleb Stata per S. Lavatum Kozicki pleb. Ad Expeditionem Impetrantis Partis Actᵃ Data Ad Diligenda Ad Manutenendum Jesum presens Impugnata Ad Diligenda

S. Stanisl. Borowski Bellon Actᵒ cons SS. Joannem Kozicki Actorum Stata per Decessum Nominis Actoris Sub ac Exercens pleb Ad Manutenendum Stephanum Zawacki Nazimus Pleb. et Generosum Pard et Le Condemnare permitt Promovendi Comparendi Sententi pretens Suspendi ad Executionem Decretorum Mandatorum quo parentis Jenius per Statum Swiechowski Condemnato prout in Sententia Sententiam Definitivam Sententiæ pro Decreto Ad Ab Citandum Sententiæ pro perlegi pleb proclam Publicando

285

Jan. 16

N. Andreas Kamski Ensifer Ploc. Actor cont. L. Jacobum Kamski Judicem Terrem Ploc. Act.

Actor. Meus Ensifer Plocz. pter. Citatus per Scultetum Inscriptum Denjo lentem. Lapsus est. Cito Dilecto Mandato

S. Miłobędzki Acts cons S. Antonium Zglinicki &c.

Actorea per S. Antonium Maleczki stata per S. Paulum Zglinicky de
Sicki Satis facit Stato Debitoris mutuo Extorta ad Quas de manuali
receptes ibq in instanti Lauden ad Depositandum eposd Compadn
in Stat Debitor Debita mensis Actor ma Debitor Sum
pretentel ma Et Dominus pro Satisfact Summe Quecumbe
Petitum Attam hac in Causa Agenti et D. Quatteng Status Summe
Centum Octoden Symphor et Summa Restantis Jungendum Symphy
Restauden ad Anpta mediati mag Almie 23. Septembris in Fo
no. 1732. Septembr. in eapm Ordine Festi Exaltationis S. Joannis Ba
ptistae proxime Elapsa Actor Opus Causae Suae juribusq Suis
dattejis et proteStationibus. Actor. Testes et enumerat. Ide Sub
Scha Bannitionis in Jud Acta manifestationes Subscripsit Curia
per eum Actum coram Respectu per. D. Stanislaum Mummenhum
protestationis Instantis Scra 14 mm Solez Parti et Judicem pro
medium Parti in Termino Supra scripto. Judicio vero in prostanti
Sub Scra Banitionis mtr Termo. Testes Subscript

Honoratus Bujanowski Acts cons M. Sempolinski Venatorem

Terre Dobrinensis &c.

Materiale Insimpti Stemporante. Jam Altera
Actorea per S. Antonium
post Arestum Nuncio Condemnatio prout in Simplici Ins Continet
cum Additione pro Executore S. Nicolai Longaeyste Vic. Plocensis
juxta Causas Actenus pleraq porta processus Publicati

S. Antonius Makowski Acts cons Succorso &c S. Francisci

Makowski et alios Cessos.

Actor ptr Stata per S. Paulum Szczuciensis Notarium Jre Richardo
relpson Duo et Sententiae ac S. Barbarae Virginis Summi Makowa
Sicki Partis ptr pro Interesse S. Unegundae de Makowiecke S. Andreae
Zembrzuski Vicenotarij Actor Actionem per S. Josephum Semsow
Scki Instanti Stemporante pro Interesse Generosi Makowiecki
Virginum Sumptuand per S. Antonium Maleczki ptr. Suorum Ipso
rum Rangowy Jemiges principaliter Cessati Discipareni et Je Jone
mnace Peremptor Prout cum Comparentibus Causa Citra Dispositum
cum Comparentibus ad Quas Actorem Dispositum Super quibus Dis
pareti Stemus per Arestum Nuncio Condemnato prout in Simplici
pdicti Sic Continet Publicat

Jmto

N.N. Zywinscy Adt cons N.N. Zywinskie &c.

Actorca per Ignm Martinum Cywinski Zitum no mine Parentis pte
citata per Adamum Bojanowski Zenem producen. Plenipotentiam
Comparentis Partis citate à Principalibus ide impstanti. Et Exhibican
produxit promde Partibus in Negotio Appiri mandat in Cappe
mendo Judicum Controversiis Partium Exauditis Causaque Rationibus
deffectiue ac Rationum Replicarum, et Triplicarum ad Instantiam
Actoris de Bonis Cywino Sunt educatis Eandem ad Exhibitionem Rei citati
ac Documentis per Partem actoream productis Consideratis Respon
sum Actoris Nri Bartholomeum Zywinski ad Compositionem Ju
rationum ni eam Lethan prout Latynose Tamen Maryanna et Josepha
pro quarum Exhibitione Agit: ea Nri de Bnd Cywinski nunc Cyan
ski cum Adm. Consensu Judicis citati in primis vocib. procreata
ac in Bonis Cywino Sunt educatis Eandem ad Exhibitionem Rei citati
Actoris Cywinski Legitimi Judicijs huius Officium Cywinski Jpsp.
quem impetrationem Officium vel a Judicio Decernet ut quod Juris
et Substitue Cit.

J. Kuchorski Notarij Terris Plocz Adt cons J. Stanislaum Zorawski citatum.

Actorca per J. Adamum Pietrowski Discipl. Plenipotentiarium citatis per
J. Jacobum Kosicki pte. de Substitutione Patris citati Jurisdictionis
dni nuncupati Judicijs Cywinski ac impetrantis
Et Exhibican Substitutionem in antedicto Judicijs Cywinski ac impetrantis
causa audiendi et Diffinitiue in Causa Executionis Executionalis Causaque
Certum Triginta Symphonias pro Actum Actoris pro eppo Petitam cum
Actoris in et pro Rationi Testi Lenetissimo et Judicijsque in hac
te proene Venturo Quam offert Legi Sine quibus in Juris Defectus
Solvat et emendet Sub Pena Banitionis in Jud Ordinaria
Injectationem Publicandi Lecta per eum Actor Pena J. Omni Solvi
Parti et Judicij Citat Pena in Termino supradicto Judicio vel in Judicio
Juxta Scripta Rep. Solvendi

nn Cywinscy conjuges Actores cons nn Cywinskie

Actorca pro J. Adamum Bojanowski Discipl Plenipotentiarium citatis per
nobis Martinum Cywinski Qui et Parentis in nomine pte. Zenem Locare
de Termino et Contentis. Quam Executionem Juris Causa Authoritatis
ter Causa Authoritatis nris Bartholomei Cywinski respectu
tionis Substituendi mediantibus Actoribus nostratibus Deudendi et pi
tiandi Citandi

Lra Legis H.

Relata

J. Antonius Malczeski B. C. Bloc Adh cons J. Adamum Boja
rososte Burggrabium castri Bloc Ed.

Partes p[ro]te Judicium Cernoveziz Sartiani Caudicis de debatore
Actoris Radar J. Bojanowski citatis prout Scrana Duplicem tum
Legor exactore obticit Judicem natalitij a pte Mi. Matthie Clemensij
Judicis Civ. Cracovien. Nup[er] Rio Palatino Cracovien in causa J. Boja
nowski Decreto antecessi Judicij Nostri Terni Levicza pro Clem Leszcz
Sanij J. Maria Mi. Cracovien Crimen causae coram Nobis in Curia Pala
tinali Rodevio Actoris ad Civicem de caduce non deducentis
exacte cum prout petatur ut citatus ido appareat. Tand. ad ipse
Citatorem Quod J. Bojanowski Curiales Cantes ad Legem H.

J. Antonius Malczeski Adh cons M. Bielinski Dapifer Thesaurarius
et alios Subdapifer Joannes Bonorum Sedria

Actores per J. Ignatium Antonowicz Ritium et Insepti Stanis
slaum Actorea per J. Antonium Malczeski citata pro Intere
sse Mag. Adriani de Wrzaty Cancellarii Regni
Dapifer Thesaurarius Generalis per Jacobum Leszczy pro
Interesse J. Magistratus Cracovien Sedria Bonorum Sedria Judicium
tus per J. Antonium Malczeski Cracovien de sondemnando pro
Nup Dapifero Dapifer Malczeski de sondemnando pro
mde cum Comparitionibus Causa proprias dus pendit ad altum
nam cum Citatorem Dapifer Bonorum Sedria Judicium
condemnato in Amps Pro Expensis Judicium

J. Antonius Losienski Adh cons M. Trzebinski Sedria
Actorea per J. Antonium Malczeski citata per J. Ignatium
Trzebinski suo et alior Actor nomine Stan. Sadrium Cathuesij
Castrum Caudicis Suspensi Decessore Quia a prodict Recessarius
ejus Statutorem Stephani Jacobi Exemptionis pro pris
Statutione Cracovien Civitatis Cracovien per eand Cathen citatum Cracov
pro Legem Judicij Cracovien Quem eand Cathen citat Statutes teneb
tur Petro Bonadam Quo Interpositis pro quo Decreto
Motch Actor Cracovien Comparere tenebatur Amps ejus
mesd Legem H.

J. Malcus ay. Conjuges Adh contra Relictam Generosi Jan
icis Rybinskie citatos Mandatum Cum Plenipotentia pro
Actorea per J. Antonium Malczeski Cracovien ad effectum Comparendi
J. Thomam Lanckoronski Castellanum Cracovien ad Juramentum de
cendi Partis Actoris Dabit Cras Delatum ad Juramentum ad Legem H.
Caudam Pro Reverendo Magnanimo ad Legem H.

In Dei
Dnosus Andreas Kosiszcuskie Act contra Jene-
rosos Drabie Conjuges Citos.
Actor p[ro] Stata p[er] Dnum Thomam Zawiszewski Citum Pisen Tab
Et Jeszcum Compiarantis Partis Citte Jenerosi Citi ad
Inquisi Indennato prout in Compto Ibi Contenet Cum
additione pro Executione Citationis Jeneros per
agat juxta Processum Publicatis.

D. Ludovicus Laprocki Act contra D. Felicianum Zoranskie
Actor personaliter Stat per Dnum Jacobum Kossinski Alg. Ad Assig-
nem Compersentis Partis Stata Datur Ad Dilatis ad manu
menta Facta Prima Impugnanta ad Legem Alg.

D. Druchowski Act contra D. Przeniszewski Citat.
Actor per Dnum Jeremiam Sadzielski Procuratorem
Stata per Dnum Jacobum Kossinski Citatum Partis Citati
Dni Impugnantis Comparentis Mandatum Judicis pro ni Causa Am
esse Ibi in presenti. Et Quoniam non Satisfacit Rotule Judi
cum Succumbunt Citatum Ius ni Causa Assertus et Ad qua
tenus ni Cum Succubitione. Et Citatus Dominus Przeni Rotule
Sigillum per eum Citum Actoris Actis Antiq Poni Curiata vis
Testium Assistentia Dnorum Josephi Maria Ni Anno 1736to Jussu
Stis Citi Actoris Cum Protestatione Ultima Quatenus
retenta per medium Emptionis ad Terminum Paschae Ibi
cujus Computandum Cum Officio Jud ni Casu Resistentiae Executio
nis Jus Decretis Satisfacere Rotulae Judicis Citatus
ejus Jus Decretis Solvat et Emunerat Actorem Ba
nitionis in Ibi Circa Manutentionem Rationum Lucra
Partes Citas Cum Expensis Litis Et Judicio Solu
Stis Rotulae Judicis Citatus Partis Citatae Dispensatis Judicis Citatus presentis Partis
presentis Levi Solvendi Mandati Citati Cum Clausulis
omni Provenda Remissis per Actorem Citatum.

St Albertus Rostkowski Act contra D. Matthiam Za-
wiedzki et Franciscum Chudzynski Citt.
Actor Stat Citati Citi Jenerosi Dni de Zawiedze et Sontzow
Dni Comparentis Instrumento Judicium Contradictorium Partis
Comparentis Citati Jenerosi Actoris Citatum Ibi Citatus Citatus
Citatus Citatus Citatus Citatus Citatus Citatus Citatus
Citatus Citatus Citatus Citatus Citatus Citatus Citatus

Negotium ac Pretextorum Petri Aeb[illegible] Semenza Sch[illegible]
Typhorum et Actor pro Legum Ludovici Sylvestri
Emanuel Juan Solutionem Mediorum Trib[illegible] Augustini
Juris Dictae Ignatius Judeus Actor et Judeo Nunziatae
Caetani Massa Rom. Judeus pars et [illegible] Complexibus
Sed Sanctae Bonifacius Nicolai Legum Natalis Rubi Sch.
Pallium Petri Sanctae Sedis Dom. Sylvestri Legum Actor
Judicium Actui Pars in Dominum Nunciatae Judicii Rhenani
Actoris Juris Petrum Legum Actor Legis Actoris Hispanici per cuius
Actoris Actio accepta.

Die 8 Jan. Joannis Kowalewski Italy Actore Jose
Alexis 8 Jan. Joannis Kowalewski Ital.
rosum Andreae Kowalewski Ital.
Actoris Pars Schuretae de Rhenevale Alexis Joannis
Joannis Kowalewski Juvenis et Andreae Kowalewski Juvenis Joannis
Sacrae Petri Actoris per Antonium Bacinski Janeschitz Pauli
Satisfactionis Status Dilationis Munimentorum Actis hac mihi Judici
Expedit. Sole in instanti. Et Juvenes non satisfacit Pontis
Audientiae Actum hac mihi Causa Actoris Petri et Joannis Nunciatae
Lucationis Actis Status Advocati Civis Romani Defendens
Typhi pi Novelesky Exemplo 8 Jan. Anno 1736. Actoris
Actum Presenti et Lucas Typhi rei mei Typhum recentis
Actionis Lucae Augustae Typhi Et Octava Apud mi Ant. Joan
ni Novelesky Mandato et Lachi Actoris Actoris Juvenes
Presenti Sexagesima Quatuor Typhi Lucae Civis Romani Actoris
Actis Imperatoris Sollemni Sempiterno 1736. Actoris Actum
Mihi Cognitus Actoris Termini Solutionis Probatum Juvenes Provenit per
Medium Longitudinis Probat Dominum Actoris Opinatus Presenti
Rhenum Quatuor Typhi Omni per Actoris Petri Gratiosi Lucae
Status Diem Officio Vicarii pro Actoris Testis Gratiosi Lucae
Ch. Joannis Baptistae Proximi Scriptura Actoris Actoris Testis
Actus Juvenes Provenit Actoris Produxi et per Actorem Actoris
Extandes Juvenes Publicus Juvenis Actoris Actoris Juvenes
Legat Domus Actoris Actoris Juvenes Actoris Juvenes
Sexta Semper Studiosus Publicus Lucae Petri Sexta Juvenes
Sexta Omni Solemnis Actoris Judicis Tota Sexta Mihi Omnis Typhi
Scripti Judicis Actus mihi Testis Juvenes Scripti Legis Actoris

2990

Inv Ix

N. N. Kowalscy Acts cons S. Josephum Zoltowski Judicium

Castrenses et alios Fol

Actores per Ex. Christophorum Kowalski Suo et aliorum nomine p.tr. Citata Simul et Acto Suo et al per S. Valentinum Zoltowski Suo et aliorum Citatorum nomine Contortis ad effectationem Contendi Partium Dilato Inquisitionis Causa Dilato Ex Lecta Citatione et Protestatione Termini Lati Ultra Lapsi Decreta Citationis et Protestationis Termini ad Legem Fol.

Consors S. Christophori Kowalski Acts cons S. Josephum Zoltowski Judicium Castrenses et alios Fol

Actores per Christophorum Kowalski Suo et aliorum nomine Contortis p.tr. Citata per S. Valentinum Zoltowski Suo et aliorum personaliter ad effectationem Comparendi Cui Dat Dilato ad Munimenta Causam prae Lege impugnantia ad Legem Fol.

S. Albertus Pierzynski Acts cons S. Albertum Mostowski Fol

Actor p.tr. Citata per Ex. Christophorum Kowalski ad Reproductionem Causae Contortis Citati Datur Dilato Magistratus Protocollum Testamenti Citati Datur Dilato Magistratus Cracoviensis Scabinalis Cracoviensis Protocollum Actorum Scabinalium Cracoviensium Documenti ad Legem Fol.

Relicta et Successores S. Alberti Mostowski Acts contra Venerosum Michaelem Mostowski Fol.

Actores per Reverendum Dominum Abbatem Premonstratensem Suo et Superiorum suorum nomine p.tr. Citatos p.tr. Satisfactionem Decreti Citationis Protestationis Termini Lati Ultra Lapsi Decreti Citationis Protestationis Termini ad Legem ac Expensarum Litis Taxam Decreti Citationis Protestationis Termini Lati Ultra Lapsi Decreti Citationis Protestationis Termini ad Legem Judicij qui nequit de Principali Decreti Citationis Protestationis Termini Lati Ultra Lapsi Decreti Citationis Protestationis Termini ad Legem Judicij Quatenus Actor

Item. Quia in omnibus Actibus plusquam Decretis
premissum a quovis Actoris Procuratore convenit
Reo citari Judici Ordinario competenti Romae Judicium
pro Tenutae Remissione ad Judicem Terrestrem Posen. remitti
Judicandum Lumine consentiente.

P. P. Stonczewski et alij Acta conf. M. M. Zoraueskie Citatos
& Adcitatos.

Actores per Josephum Rybaczewski Procuratorem Ecclesiae
Stae pro Reliqua sui Abbatis Caroli Leopoldi de Comitibus
Sim. Ind. Sim. Andream Canonici Posnanien. & Mansionarium
Zoraueski per Procuratorem suum Ex. Nic. Leibu
Leopolsk. Ind. Sim. Nicol. Ogrodzinski Adcitatos pro Interesse
Mansionariae Zoraueski. Ex Actis & Paucis Litis Zoraueski per Ap
Iverdum L. Nic. et Paul Litis Zoraueski per Procuratorem Ex.
Tomasz Bagens de Cameranus P. Procuratorem Ex. Ign.
Nic. Laurent. Zoraueski. Instar. Zoraueski. Nic. Nog. pro Nic.
Laurent. Zoraueski Primator. Jacobus Grodzicki pro Nic. Laurent.
Zoraueski Inbenus. Procur. pro Nicolao Nic. Jacobi
Zoraueski Vigerna Laicus per Mansionarium de Ecclesia
Collegiata Posn. Simeonem Nic. Jacobi Zoraueski Ind. Ja
cob. Nicolaum Adcitatum Zoraueski per Procuratorem Ex.
Michael Adcitator Zoraueski Zoraueski per Jacob. Marcin.
Procuratorem Nicolai Jacobi Zoraueski pro Interesse
Adcitatus pro Nicolao Jacobi Zoraueski Ex Actis Litis
Actorum pro Nicolao Jacobi Zoraueski Ex Actis Litis Actorum
Adcitatus

D. Rosiszewski Act. cons. D. Winicki Actor. Lecta ...
D. Antonium Malewski Acta per D. Barthol. Lomeyn. Forczyka
ad affectandum Comparitum Actati Gatzeid Dilatio ad Mu
nimenta Causae Pro Impugnantia ad Leges &c.

Consors St. Matthej Mgczewski et alii Act. cons. N. Joann
Lugowski. Citat.

Actorca per D. Mathiam Mgczewski Suo et aliorum Actorum
nomine P. Citat. per D. Janazem Mianowski. Petit. Satisfactio
dicta Dilatand. Munimentorum Jur. hac in Causa mentactis Judi
cijs Concedi &c. in Instanti. Sanq. Nonsuted.

St. Magdalena Kobylecowska Virgo Incupt. Act. cons. N. Lu
kowski et alios Citatos. Actorca per D. Laurentium Trapszy
nomine Principalis Citat. P. Citata ad D. Antonium Malewski Citat. Pe
dictum Contradictorium Partium Edandum Decerni Gratemq. Jus Acto
Latis Faciendo ac Reum Citatum in Causis ord. D. Leon. Ko
bylecowski ac D. Stanislaum Lubieniecki Patronum medio nlei Magdal
nel Lubieniecka Actricis ab Una et alia Rles Vtriusque et Matthias
Zuchowski Quidem Citatus d. 14 Februarij Anno 1739
Citatus Petitum Citatum Citat. Petit. Actricis Citat. Petit. Dictum
Citatum Citat. Petit. Actricis Citat. Petit. Dictum
Citatum Citat. Petit. Actricis Citat. Petit. Dictum

N.L Praccy &c & alij contra Ill.mos N.L Zo. Fuskie &c. tutor.
et aliosadjutatos.

Petrea per Ill.em ducem Prussie Suo et aliorum suorum nom. pet. Petri
et actores dicendis Actis Successores olim D. Michaelis Fabritij
per Celebrem quondam Abr. Reichelij Suo et aliorum Successorum no-
mine pet. Reuerendus Dnus. Albertus et Ioannes accessus Fabritij
par. Stanislaus Zottowski Suo et Fratrum Suorum nom. pet. Mis
Anna de Notarel Praelati Ecclesiarum Cathedralium Posnaniensis
per Illustrem Stanislaum Leszczynski Palatinum Posnaniensem
Pls. Michael Notarius Adiutatus &c. Suo et Sororum Suarum nom.
pet. Pls. Thomas Borzobohaty nomine Matris Suae pet. pro Reverendo Fratre
&c. Pls. Laurentius Notarius per Illustrem Stanislaum Leszczynski Palatinum &c.
pet. pro minore aetate per Illustrem Stanislaum Miaskowski pet. Judicium &c.
Actores Michael Notarius et Thomas Borzemski Subet alijs Rideredo
nomine pet. Reuerendus Dnus. Laurentius Notarius Parkes. eximente Decreto Iudicium
Ipsi Pls. Reverendus Dnus. Laurentius Notarius Actores ac Fidelium Bonorum Donatarius
Iudicium Suum &c. Ludovicus Fabritius Reos in Punctum &c. Deseruit in
Actis. Pls. Ludovicus Fabritius Reos in Punctum &c. Deseruit in
Actis. Pls. Carolus Mysliborius pro Actis Suis minus
Pls. Ego Actor Carolus Mysliborius pro Actis Suis minus
sufficienti mihi Actoritate quam adeptus Fuit Ludovicus Fabritius
mandat. pro Exponendo Iudicium Fuit Ludovicus Fabritius Partium Suarum
Actis. Iuribus per Partes Scripta bene ponderata et diligenter lecta et ex-
cussa. Iudicium ex Eisd. Iuribus ac Scriptis Documentis Sententia
Pilla Florez Solon Menezes Albe Sine Procto pro Rem. Ill. Ada
mum Actoris Suum D. Fabri Regina in Bonis Comadue Insertis
nullatenus Iudicium Ill. Dnus. Adamus Actoris Suum Ill. Magnificha
Terre Ill. Hereditatis nec. Quod Deputandi Sanum ex Rem. Ill. Magnifica
Comadensi Consistit alia Procuratorum habuit in esse Bonis Co
mandensi tendere ac Subsistere potest Pronde: Ludovicus Fabritius Summan
Partem Actoreum Ingaide Concernens ac Mentem Decreti Inter
locutorij: Inn ac Bona Beklenzo et Zydowo ni Regia Dom.
rem Consuetudinem regni in quibus primitus Locato Locati
Regulandam Sententiae et Decernit Quatenus Creditores Bo
Creditores Portio ejus Beklenzo principaliter Actis Summa
Repraesentata Mille Florez Polon. monetae Albae Sine Procto
Rebus Praesentibus Medemus Actoribus Forum Actus praesens in ejus
Praesentia Zelo Statutis Sancti Lateranensis Papistae. Maxime vero
Extra Notari et Examinari Actis Sententiae Causae
vel in Defectu Obligationis Certam Summam
Proportionatam ac Correspondentem

m: una Septimana post presentem Zempus Dilectus mi Procurator Venerosi Burgrabij: Verba illius pro Parte Conducentis dum esset mihi Responsum Partis Adversae tradant: Haec Tuis citati premissa vidi Causa Banitionis pro primus et proximus Judicij. Hus pro Parte Procuratoris Rubricandi Lucia pro Parte Status Causa Diem Peremptorium Causae Solenn Dato et Judicio Stato Parte in Termino Legitimo Solenn Status Causae vel Dimissionis Partis prosequentis Judicio exequi in justantia prata praescripta Legis Solvendi Indictypes uti ad Causa Causae impertinentis removendas. Cessit Velum de volucrum Servitia Juris via prosequendas. Indicentibus permutis.

Relicta ad D: Victorij Bromirski citata contra M: Bromirski Heredes Pisogrod Sibi et alios. ad Statuendi

Adhuc plus Citata per D Jacobum Legisty pro Laboriosus Dominus de Rey Causa Brodzki Statuty p.p. Judicum Copia versus Partem Claudit Autem ad Questionandum seu Examinandum Testes Testimonij nunc Statuti Condescendat Lua Examinandi et eod Statuto Data Aequali die Statuti Libri Recognoscendi ac Testes et quod Laboriosi Adhuc Heredes Judicio Laboris vigore Impensas Citandi Venerosi Actori pro D. Burgrabio. Causa propria et suo prestare et exercere Laboris interdictum Causa Testimonium Laboris prosequendi Domum Hus Mansionis exemptionis Causa Satisfactionem actui Opert Domus Judicum Lua Causa Status Citatus pro Laboris Domum Actori Venerosi Laboris Domum Lua Causa Actori moderna pro Laboris Domum Argenti Laboris Domum Actori Venerosi Laboris Domum Lua Causa Actori

Ernesti

Ernest procuratoris Capitularis Ecclesie Cathedralis Pomeranie Stolpensis Ordinis Sancti Augustini Congregationis Canonicorum Regularium Lateranensium Diocesis Cracouiensis Appellantis ex vna Et Venerabilis Capitulum Ecclesie Cathedralis Pomeranie Stolpensis Ordinis Sancti Augustini Congregationis Canonicorum Regularium Lateranensium Diocesis Cracouiensis Appellati ex altera partibus Coram Nobis Iudicialiter Comparentibus Et Causam Appellationis Huiusmodi Ad Nos Legitime Interpositam Audire Et Terminare Requirentibus Nos Iudex Predictus Auditis Hinc Inde Partium Predictarum Propositis Et Replicis Ac Responsionibus Ad Eas Et Earum Quamlibet Ac Visis Et Diligenter Examinatis Processibus Et Actis Coram Nobis Habitis Et Productis Ac Matura Deliberatione Super Premissis Habita Pro Tribunali Sedentes Christi Nomine Primitus Inuocato Pro Eo Quod Nobis Constat De Causa Appellationis Huiusmodi Ac Eius Legitima Interpositione Et Quod Appellans Infra Tempus Legitimum Ad Id Statutum Et Assignatum Per Nos Comparuit Coram Nobis Et Appellatum Prosecutus Est Ac Quod Appellatus

Causarum Continuatio Feria 2da post Dominicam Septuagesimæ die 2da Mensis Februarii Anno Domini 1796.

D. J. Szumański Actor cons. D. Petryszewski Rei et alius Actor Actorea per D. Szumańskum Rei et alius Actor nomine plis citata per Alex. Szumańskum Petryszewski Rei et alios Datur Dilatio ingrossandi Causam ultimo Loco per Sententiam statuendi et Protestationis Partis Actoreæ ad Leges Post D. Ludovicum Rei Hemschuel &c.

Successores D. N. Sebastiani Fabiani Szumański Actor cons. D. Stanislaum Petryszewski et alios Citt.

Actorea per D. Martianaeum de Miszewski ad Diversos D. Actoris Ulnae ex Consortes ni assistentia quod Partis sui Citata per Alex. Stanislaum Petryszewski Rei et alios Actor nomine plis adfectationem Causæ ultimo Datur Dilatio ingrossandi Acta citra exhibita et supra H. L.

D. Gregorius Lewicki Actor cons. D. Fabianum Rosanowski Rei

Actorea per D. Joannem Mrozowski citatg. Alex. Jahann Rosanowski et Judicens. plis Satisfaciat. Alex Rosanowski citg Dilationi Rationis Jpsi in Actis Judicys recepta de in justanti Satisfecit Expectandi in Expensas et Rationes Actoris Responsiones duo contra Judicium hac in Judicialis citg instanti et Lustrian. Respondendi. Quibus lectis et Lectorem causæ. Reprotarum Responsionum Condescendit Lustris lectis maturè pendendas ad perpensis. Responsum Alex Gregorium Lewicki Actorem ad Comprobationem Jenationem probat. Equum in Rundinis Causæ Ipso Die Festi S. Simonis et Judæ Apostolorum mutuo a quadam Persona publice acquisivit: quem Equum Actoris in Bonis oppido Rawa Pulti Actoris violenter accepit Jam vero Actoris multis temporibus Equus absque ipsius Proprietate Actoris Ipsius Equus per Actorem Actoris citg Jn Legem Restituendum Dicens Lex quam prestitam Comprobationem Judicis. Decernens quod Jura et Justitia Aut Dilatio post Judicium Audiendi Lunæ

D. Michael Bromirski Actor cons. M. Bromirski Consiferi Wisz grodzieny citatum

Actor plis Citty plis Satisfaciat. Alex citg Dilationi ingrossandi Causam Jpsi in Actis Judicys Ancipsi de Responsiones Rationes Bromirski Jpsi nationem Certaz sub tempus Appositi Condescensionis in Responsiones Rei et Rationem ad eam per D. Ludovicum Rei Hemschuel

Cum. Mediatatem ad eam per D. Ludovicum Rei Hemschuel

de Lesnoble primi Bro nirsha 2di vold Juriem Congreb Victoriad et Na
trep. Actoris d. 2da Januarij in Anno 1732do Jur Interuenient Partes Ipse
om. Mr Abele Notar. protune Lecr. Regestrator et Exscript. produxit ac
niam. vbo ni cael. Comparentem Ipsorum Lenganei quod Remissa ni Sedisp
cabuen Lrtersiedes Ex Partis habitam. Act. Scripti Cens. ven vero
Decem. Ungarici pro parens Solutum Actor Agit Requisitor
quat. modo pacta Decisa Judicij Antecess. Lis in Anno 1732do Rul
lepini Legitimi Regestris Summ. protoc. Lubtracti Ipse appa
pont. Deinde quod ad Summam cand. nunc per Actorem Exercan
non satisfecit Judicium Nunc ultra ad prouent. Actis ordinis Judi
cium Attentis Partium Allegationibus Consideratis Proposeren
Michaelen Bronnicke uti Gen. d. Alexandrum Bronnicki Ipsius
esposen ad Complementum Quadragenta Angaricor. ni Compensata
Lenganei ad complementum Quadragenta Angaricor. ni Compensata
rem reperitam x intimat. Lubtracta et Exinde ac alios
pretensionibus competentes et equidem ad restitutionem Ipsi Co
a Meo Actore teneatur Ex Legibus Judicij Lis post Decem
niam Judicia Expedien Judex Ill. Dest quam Comparationem
petens Judicium Decretes ad Deputandum erit.

P. Martinus Moscowski Capitaneus par dè Sere. Regis Majestatis
Actor cum Successore d. M. Krzicbrodzki Vincent. Dobrin
Actor pro. Stata pro Interesse P. Bernardi Regilbrodzki Vincentij de
Onrzej per P. Adamum Bogaczewski pro Interesse Religionem
per eund. P. Bogaczewski Judicium Contraversys Partium audit. Decis
pt. Audiens Partes Stato Summam Tempus Aureos Ungaricales.
Lepten Decreto ante non Judicij Lei Libri Imponitos Ungaricales
Prium non Solum Ipso actor Compstanti durante Lis Judicij Sol
vat. et enumerat Ex sub Pena Bonitis mis Eug. Decern Post
addatur et Ampl. pro Executore ad Quam addit P. Bugzalius Post Placz
quos quas per Ipsa Judicium Publicat
M. Stanislaus Petruskowski Actor et alij contra M. Stanisla
um Szczanieckie et alios Cetera.

Actorea per Petrum Stanislaum Petruskowski Suo et aliorum actorum nomine pro
Lonalibr. Stata pro Interesse Nris Stanislai Sumanski per eund. Petrum
pro Interesse Successorum olim Stephani Szumanski per Petrum Stan
stannum de Rzepewskie Nunc ex Suo et aliorum actorum nomine Petrum
Judicium Decidendo Terminum Partis Actoreae Contraversys ac Testimonibus Partium
exactis Reponant Partes Inquisitiones Quae coram Judicio eductas vide
mpstant. P. Gurnian Lect. actorea pro quem Reposuit Stata vbo Citat
non educit. Vnus Le Reposita Inquisitione ejusd. Partis actoreae Judicium
mode Judicum ad Lectionem ejusd. Condescendit Quia Lecta et Clare perpen
sa Summam ex Capitulo Requisitionis non Continuam Seriem Tenere Obtemperan
Stanislaus Petrus de Valentino Citat. ter 2do Argument. ejusd. rei pro mdt. Ipse

803 Ipsos. Judicium prehibitos esse Sententiam. Decernendo Curiam
do Deducta fol Citati Comparen 14 mon Polony Sarta in Sequentibus Judicij
Lus Sobrius post Judicia Quadam finden Judicium vero per Predictum
instantiam Sibi Sedna Ds [illegible] nec Terminos Factos. Lybicinda Solven
Sibi omnes Licet Legal. Damna in Citatione per Actas Sibi abinvicem illa
La esse deducum Judicium Damna prevalentia in nonnullis Locis Tum
chem per Cohabitantem Jemi ex parte Actoris per Libertum Ofiz Stami
Sas Cumerstis Actori Sibi expuncto usurpati appareat Quando Judicium
Decernit Lustenus Ofiz Sanctis Laus Cumerstis Decompensando Causam
Damnat Actor Glorify Quadam pri esse Legem. Judicys Lus Solvat Sibi
negare Expensis appositis expensa Ofiz Stanislaus Lesyczyssa ac Praxe
Sibi Subsita Ofiz. Obtinentis Compositum contra Quem ex Statis
volentes in Legem esse Judicys Ofiz Lostquam pretextato Compositum
nes Judicum Decretis quod Quando gni Quo abinvicem Decompensam Quin
Actionis Deputati per Actorem pleno Lesyczyssi pretensam Legem
ex Bonis Cumanis Legem nullis Documentis Edictum Exclusionem pe
Le faciendam probat. Quando non posse ad Gens pretendere Legem
Sam cum a Parte Citata Sententiat. Ad extremum Quo ad Obtentam
appropriationem non nullorum Agrorum ultra Ius quotas Legtis per Actor
usurpatas Recipiendas esse. Ondescensionem [illegible]
[illegible] Citatus Partium Sumpta conducendum esse Legem
pose Fondi Censuum utrum aliqui appropriatio Agrorum Quo Fundorum
ultra Sortes per Actorem Ofiz Cumanis in Bonis Legem Actis
Dsem ius quotas prout obtinet appraxem Legi in quem al pro agali
Restituendi Ac deducitur appropriatis in dictam [illegible]
cando Damnum impugnet et Partes [illegible]
medendo Suis Decisionis Partes aequissime Tenebuntur Sub Legem
Bonifacij in Gravamen pro Lapse Partes contravenientes Subiectas
Obsej Sui Citati Quod Curia Cumis absentia non obstante

Consors D. Pauli Lukoszyki et alij Stellcons Nli. Lisowskie Citti.
Actorea per D. Joannem Romie Lesyczyssi Insimpti Plenipotentem Citata
per Stanislaum Ofiz Lapsi Nli Josephus Lisowski Dilatorem
omnis Ipsi in Actionis Judicij Recepti Ds impugnandi Citationis Lapse
rent ni Expensarum ad effectum eorum Comparendi D. Josephi Lisow
ski Sui Matthiae Sibi Datur ad Diem Assignatum Causa Ca
pugnandi ad Legem post Judicia Quadam Sententiam Ds Citationis
pensa ad eam Legem H.

Consors D. Matthiae Dembski Actor cons Haeredes et Possessores Bona
rum Opatowiec et Impugnati eorundem Citti.
Actorea per D. Antonium Trutowski Insimpti Plenipotentem Citata
pro Parte per Ipsum Dominum Stanislaum Lenguic per D. Joannem Mar
kowski pro Parte Ipsa Actorea Nli Albertum Lenguic per D. Joan
nem Kwilecowski pro Parte D. Joannis Jenke Successoris Nli D.
Manana de Lanckie Jerosceviz per Haeredes cum Citatum pro
pronunciatum Edictum Quibus ad Diem Legi eam Citati Hucusque
rum nemini Judicat Sessus.

305

J. Kadnicki Prefectus Guardiæ Scenæ Regiæ Majestatis. Exactor contributionis capitalis Palatinatus Mazoviæ Districtus Gostyninensis

Scripsi et Testatus.

Actores per Joannem Smolenski Senatus Litaviæ Cancellarium Dominum Exactorem ac Prefectum Guardiæ Majestatis pleb. Status Prosum Stanislaum Ferrarii Sui et Exercitii Sui Generalem pleb. Quendam Josephum Stanislaum Ferrarii Actus de Mentem antenens. Depositi fuit Actus mi Testimonio pleb. Comparet Procurator de Retolvere Antenorem Haz mi Causa Respondendi Contra Judicium mi Negotio pleb. Explicari Mandatum mi Experimenti Judicium Controversiis Partium Exercitii Quietationis mi de Contributionibus Capitalibus pro Actus Antecessoris Referentis Numerum Contributionibus Capitalibus pro Actus Antecessoris Referentis Numerum per Partem Actoream Libri Actus Presentis Quietationis ad Annum Quem Petitorium per Instr. Marzili Provis. et Commissarium Quem Petitorium per Instr. Marzili Provis. et Commissarium Judicii Antecedentis Contributionis Equal. Aggestat. ex Actus Presentis pro Exercitii per Joannem Nepom. Judicii Exactoris Palatinatus et Libro Exercitii Persecutorem pleb. J. Ludnicki Prefectum per Actorem Exactoris Regnum Quietationem Quietationis Quietationem Quietationis Quietationem Quietationis

Inquisitionales Leges Coram Judicium Judicat[is] Ordo in[stantis]
Off[icii] Inquisit[ionis]. Leges sunt Libri ad Lectionem cuiq[ue] pandendi
sue. recte et bene tractandi ac pertractandi Prosecutor. Actor
mentis citatum ad Evacuandum Jurisdictionem ejus cum Petitum prout
Profuit. Superius actorib[us] Libris. Legit nil Quicquam in
dis mentant ac Damnificant in Lectio Judicis Actu Decernit
Judex Quod Leges Judicis Attendant Inquisitionis Officium
Ordine ac tam Judicat Decernet Quod Ipsius et prosequat.

Actus Dominicus Acta contra Mem Antonium Brzyski et alios
citatos

Actores per D. Petrum Dominicum Leges et Statuta Regni Romanorum
pdt. pro Interesse Dominum Actor per D. Stanislaum Bogdanowicz
Stanislaum Lenton Incompt. Citati pro Interesse Claudii Chrisdopeli Ant
ony. et Barnae Margaritae et Marianna Dominicus Brzyski Incompt.
per Leges Stylum Curiae Judicium Incompetentiae in Quantitate
Regni. Ab Matthias Regnicolis Juris et Consortis Quae Inde Petrus
Laudus Prodiuendi pdt. Leges Romanae Martini Quinti de
Jurisdictione Civili pdt. Ab Antonio Paduanensi Juris et Cultus
Romani Romanorum Imp. pdt. pro Interesse Admodum Reverendi
Presbyteri Parochi Babicensis per Dominum Thomam Pdt. Ad
vocati Producere Jurisdictionem Imperii Romani Imperii
Leges Parochi Babicensis a Principio Ab Existente Et Quoniam
Non Produxit nec Producit ab Incepto Competentiae Legis pro
dei Domini Condemnatis vobis Jurisdictionem prout in Causis Ecclesiasticis
Sententiarum Additione pro Executione Judicium Regni Vadelphi
Ab Officiales Actorius Citatus Quod Pater Petrus Dominicus Pdt.
Non vbi Cum Comparentibus Causa Lis Suspendit ad Quinti
vero ultimum Decernit.

P. Ludovicus Brzeski Act. con D. Kozkowskie Citt.

Actores per D. Ludovicum Brzeski Citatus per D. Alexandrum Kozkowski
Lud. et Statum Quorum Regnicolis pdt. Ludovicus Decent Quatenus Actor
Faciendo Decreti Actionis Judicij Rei. Pars Citata Quemadmodum Jurisdictionis
Typhus Tum pro Citandum Manes Lex ac Mediatem Regni. Ut
Non Legis Regni Marcus Petrus Actor. Ac Judicium Imperiale
Citat Dominum Citt. Ab Sua Bavariae Lue Cum Decli
nat Actor et Quaestor. Et Quoniam Quisquam Lumen ac Ma
cas Jurisdictionis Pars Citata Cautus Omnibus Satisfecit Judicium
de Libera Pars Citata a Petitione et Cautelis ac Juris Decreti
pronunciat.

Act. contra D. Paulum Kozkowski Citt.

Actores per D. Ludovicum Brzeski Citatus et alios Actores Quod Pars
te pars Petendum Jurisdictionis Quinti Citatus Pdt. Satisfaciat
Brzeski Ludovicus Citatus Actores Comparationis Petendi Lis Mate
rias

omia.

Wadowin. Libi wynosi dogami postanowi podstoli Lipper Duo absentia
Decernit Judicium Lantenz petatur. pro valore w Gronie unpecto
Hanc Decem per judicium moderatur. pro segney Judicis post
Dominicum Judicia Lundenz Jurid. Parte autorea Do stat do Lub
delne Bonitones w ciuid Leonardus Publicum Lucia pro pd
Jeza z non Potoge Parte ex Judicii Do tid Parte w ciuid Lenz
Judicis vero inpotentia Do sedia.

Jd Actt contra N.N. Zachorowskie & alios &c.

Actor plr. Citato per [illegible] Petrum Zglenicky Suo et Consortis pro
nomine pd. Tam ad affectandum Casti Citte Subunt Partes ad
declarandum per Valorem Pto. Parte autorea Leonard. Octo Symptoma
tufone Do Leng. post Dominicam Judicia Lundenz Jurid C. Ex
Summa ogniata Agunt Symptomatum

Jd. et Adamus Orzeszkowski Actt contr. M. Zboinski Procuratorem

Terre Dobrinens. Citatum

Actor plr. Citata per D. Andream Matczynski plr. Suorum Partes sen
pti nti Partes Dlg ad affectationem Partis Citate. amputatis omi
bus Dilationibus hac in Causa interposit in antecedis Judi
cijs interesse Suum de amputata Dilatura Majoris per Com
parentem Partis Citate affectata Partibus experiri mandat ni
Experimento Suorum Comparentium Nri. Citati ab Symptomatis ex
primenta et Comparitione Suscepta recedat Promodo pregnatis
Condemnatio pro ut in Scripto Suo Continetur cum addita
cre pro Expensione Damnis Dilatis pro Citato vel Judicis
aut alter quem placuit petita Provisum

Jd Actt contra D. Paulum Kalkowski Citt.

Actor plr. Citata per Thomam Lanckoranski Procuratorem
Schisfaciat Citatus Dilatoni impedimentorum pro hac vice
mandat Citatus Comparere Dilatoni impertanti Causa Dilationis
non Comparentis Citti & Datum Dilatis ut ad Majoris
Dato ad quo Causas Majoris Importantiae pro Partibus
Dobrowniczi protune attentat Quem probabit Citatus
annexis Dilatis post Judicia Lundenz Jurid &c.

Jd Actt contra D. Antonium Zglenicki Citt.

Actor plr. Citata per D. Jacobum Resicky Citt ad affectandum
Comparentes Dto Partis Datur & Dato Partibus Citti ad mandi
mentum annexis Citti impugnatis ad Legem post Judicia
Lundenz Jurid &c.

309 N. Rzeszotarscy conjuges Acts contra S. Michaelem Sta-
pecki Citatur. Ether.

Actores per Ilem Ludovicum de Smarda eorum Filii Joannis
Rzeszotarski consortes in absentia S. Bartholomei Lorentzki
huc et mutis hic nomine Citata per Ilem Nicodemum Stupecki
Assentem huic filij huic nomine &c. Reponant Segnitionem
Actes utrag. huc coram Judicio Edictas vig mi[nisteria]li: Et
mane Reponentes stando Judicium ad Petitorem Cum Condem-
dat. Libus lecty et bene perpensis ac tuti rahg. Sic Decer-
Rzeszotarski Mentem actoris ad compenbacpen Sandomiriae in Jure
tal Actores ac super exhabitatione huic practend per nitentem
Sacrae Regiae Majestatis modernum Judicio huic reservat Pubs
Cradat. Ibi. Stupecki citatus provenit. Ilem Rzeszotar
Joannes Valbus Constrem detur pantibus non affert. Quibus Jam Congru
Habuit gravi Exceptionem ne Legentibus pote. Judicium Quod
Judicium Citandas Cras et H. Postquas Citatus Judicium Domer ad
quod Juris et pro tribunal Jud.

Consors N. Joannis Zottowski ad con. N. Joachimem Lisiecki
et alios Citatos et adcitatos

Actrix Ilma Agnes de Brattoszewice Zawiszina Stani-
slai Lesnicki pro Citata per Ilem Joannem Lisiecki huc pro Ilem
Tardum pro Citatus et Adcitatum per Antonium Bagnowski
Cras. Stanga. Plenipotentem Satisfaciat per Citata Ilma Agnes
nomine suo et Ill. Joannes Lisiecki procuratorem eiusdem Judicio
ans Condesd. ad mi instantia Satisfecit Deponant in Caput Judicio
diligenti Citatus Satisfecit Examinij ac Decernatur Sententia
ac Judicij Finis. Plenipotentiarius Citatus in anno 1723ti ultimo Junij
gentilitio legitimo Lecundo gratum d. in anno 1723ti ultimo Junij
prozatus confidentis Enumeratis Judicium Decretis Judicij Citatis nec Ilm. Nes Sen
Judicium Citatus Stanga Decretis Judicij Citatis nec Ilm. Nes Sen
Citatus Citatus Citatus Citatus Citatus Citatus Citatus Citatus

Inskie 165 DVP

P. Uminski Bobkie Actt cont Conventum Monialium ord. Sce
predicte et alios Citt

Actor plte Citata per S. Lawbum Kerichy Judicium contradictarum
tum Standzy ac Statutorios considerationis deliberat. sup. legg
per Dnos Dominicum Judicia Lauden Jus Holyer cake
ppr Niedrowszy et alij cons Successores et S. Casimirum
Kaliensky et alios Citt

Actores per Adm Albertum Niedrowski suo et aliorum autorum nom.
plte Citata per S. Thomam Lorszewski ppr Stolarz ad Leges hanc
eyus Comparentia Citte Partes Datur Statio Regius Johannes
Stabis Mandi ea qua decidat majus importantie in Judicijs
Lady Bohemicis Statute allegat quam probat Literatorijs
Dolumen hujus Regni ad Leges post Judicia Laudensia Jus
Terre enumerate cum cetera Clausula ad easd Leges.

p Albertus Niedrowski Actt cons S. Joannem Grabca et
Actor plte Citata per S. Antonium Bagnicki alios et alios
Debita majus Johannes Grabca ad Solutionem
ppr Dl.

Assessis dom Dnus Kiselewsky Stolnicky Kiekoli
cens Actt cons Gl. Zglenickie et alios Citt

Actor per Literas pro Intrusis Nos Senatores de Senatoribus
Zglenickie Regnis ac Ordinarii Notarij Regni Mandi et
Citt per Jacobum Kerichy Succoman S. Zglenickie Mandi et
Curtinas principaliter citatis Ut in Terminis Desparet et Se con
clusum esse petunt Jus de Causa Jens cum Competentia Jus
plend etur. Ad Sessionem Dispositionis Super qua Desparet
Ex Joannes Gl. Ostrowski Ordinario pobiet ex Angh
Ex Joannes Gl. Ostrowski Ordinario pobiet ex Angh
ei Jus petitor cons ad citare pro Executione S. Burgs
cij Jus petitor cons ad citare pro Executione S. Burgs
cij Jus petitor Placens Scriptis quam paragat Jura Citt

Relicta Dni N. Pauli Semiatowski Actt contra N. Petrum Sa
mie Kowski et alios Citt.

Actrix plte Citata Semiat. Actorea per Adm Petrum Samuel
Sowski ac alios Citt et autend. quae plte Comparata
Literatus Patrum Tenta Vigore earum Exactis Literis et Citt
tij Citandi ad Objectandum Citatis ad Executionem Inquisitionis ad
Semiatowski principaliter Citatis ad Executionem Inquisitionis ad
quem Leges enumeratorem Objectum Testes Deponunt in qua
Jus Citatis Citatis Citatis Citatis Citatis Citatis Citatis
Jus Citatis Citatis Citatis Citatis Citatis Citatis Citatis
Comprobent Literas Jus Citatis ad mercenarios Citatis

Fact et Regnit D Judicium Iratenus citatus Lemmam Mr.
Symphe Rotor ex Lemma cal provendey Regnit pro D. Lazaro
Martinum D. Palmeo Lemma Ducentorum ior in ante Hevat
et D. Joannis Opus Orey in et pro Vrzilla Festi Natitatis Jan
et Joannis Baptistae in Anno proxime ventura prestandum
Redditus Mulcta in Bonis suendis et Libere Jovend Locat
re sive Levera provenda Legum Tatis una cum Duodecima
Annuali de Lemmam Regnit Imperatorum provisionem
impedium Tamen computand Actibus Debent et emunere
Sub Pena Banniorum in Gl Cerca Manifestationem Sub Mul
Quota pro Jebr D Pena Jnd. Jnm Salvo Regni et Judicio.
Regni m Termino appascripto Judicio vro Dns Tenta pigna
pleni Legis Stheyn Fal de Stahi Lithuania Mille Ducentorum
m Rem Acti Inda Quaestione

Peridlastris Rdissimi Strachocki Canonici Cathedralis
Actor contra Wem Andream Dutkiewicz Cit

Alterea per D. Antonium Bagnickich Procuratorem Citatis
per K. Martinum Dutkiewicz Citat requirit Regnit pro
Assertionem comparentis Partis Citat Datur cui Dilatio de
mensis ad quem Citat impugnandi Regnit pro D Jo
ca Iranten Quaestio Fl.

M.R Dombrowscy Conjuges et alij Citati contra M.R. Nan
towskie et Alios Citatos.

Actoreal pro D Stanislaum Malecki Procuratorem Citatis
per Wem Josephum Nanatowski suo et Consortis nomine pro
Dilato munimentum Actis Citat ut supra Fl.

M. Joannes Brudzicki Actor contra M. Stanislaum Kot
Citat personaliter Citatus per Laurentium Cubrzeski pti. Quod
Controversia Partes Citatis Juramenti Judicio suo delatum Sub
Lem requirei Jedwigen Citatam Citatis Quaestio pro
Decem Lemma per Partes Actum Citatis Jesse pro Judicio
Decem Quaestionis Citatus Tarnow Regnit. Quinquagenarius Marcus
Citat Actor pro Lemma Citatis Judicio Quis pti D. Judicij Lubo
Mutuis Debat aut Citatus Actum Citatus Citatum ex Citat Jedwigen proceden
Jesse pro Lemma Citatis requirentem Citatum Actor Citatus Lem
Jedwigen Citatam Citatis Quaestio pro Decem Lemma per Partes
Actum Citatis Jesse pro Judicio Quis pti D. Judicij Lubo
Mutuis Debat aut Citatus Actum Citatus Citatum ex Citat Jedwigen proceden

Anto

N. Jacobus Zuchowski Acta contra N. Stanislaum Lesnik.

Actor pti petita pro Judicium Controversij Lazari Existentia
debitor. Petita alias Literae: Status pubi 2 Assignatum Dolorem
Item pro pius autor exhibita et agit pener illi obligatum de
Lazarit nei agere Allatum impositum Assignatum et quadrum
Status exhibitor pte ex exhibitionem eiusd. tenetur. Ita cum
Juro Testi. Fide digno in Legem pro Dominicum Andreae Lange
Juridicus. Et ad alias non. Advocat. nei

Jo. Acta contra N. Valentinum Uminski Alto.

Actor pti petita per Stephanum Jasielensis Judicium pro
Interesse, quod. Petitis pour pathum Literis propriis pro
Juris restitutione Inventis ad autore non accept. nei qua
Jus modo Deperditionis Causa ex tota pei ex restitutione
Essed pally. Tenet in Legem pro Judicia Juridicus Jus Et.

D. Jasminus Brochocki Acta contra D. Stephanum
D. Kosciensky & alios Alto.

Actorea per D. Jasminum Brochocki Alio et alienos Actor qua
pti petita pro Interesse Instantia Instantiali Impugnat per Acta
manu Testes Inscriptum Semiplenitem Fatis pro Recepta
Impugnanti Petita. Et Instantiali a Impugnatus Juris Gentis Jus
Item Annuity Indemnitatis pour in Impugnatis Instantiae Et
Item pro Impugnat Et Actores Causis gratia plagat pete
Ita Protestatur Publicat

D. Valerianus Lazowski Acta contra D. Ludovicum
Lasocki Statum.

Actor pte per D. Valerianum Lazowski huc et Consortes Alio pro
se pti petita per D. Ludovicum Lasocki Alio Summ et Judicem
personaliter Judicium Deducendo Causam. Petita Actorea Expensas
Partes citatas Inquisitas Duo Judicia Judicii Edictas Alio in Protesta
Et Juramen Legaliament Promde Et Testimonia Causa Actor Conclu
sus Testo. et Bene. Personalis et Negotiatis Juris Quo Actor Inquisi
tates Impetrat Ludovicum Lasocki Alio Status Et Causa Et Juris
Testimonio Responsum Actorea Lubelsta Consulto modo Lazo
ras Superintendentes et Vicarium Autorum Propriam Alio Et Testem
positum Causa Alio in Consentaneum Hypothecam Datae et per
Juramen Imposita Exhibet Actorea Lazowski modo Accepit et
alias Violentias petitapt Promde Judicium Plenitudinem

Impo

[illegible] P. Lasocki Sententiam Decernendo Quatenus eluendo De
[illegible] Turrini Castri Praesens ~~ab Actu~~ Feria Tertia post Do
minicam Conductus Paschae ingrediatur eiusdemque Sessione
per Tres Dies Continuet et Expleat nec non in Egressu
de Turri Poenam 14 mm Polonicarum Parti Judicio vero Suo per
medium in instanti Solvat Sub Poena Banitionis [illegible]
[illegible] Factos publicanae Facturus Praemissa Sed P. Lasocki Sub Poena
Banitionis Perpetuae in primis et proximis Judiciis post Con
traventionem publicanae Nihilominus Sed P. Lasocki Vaccam
acceptam Parti Actoreae pro Feria Tertia post D. Ramus pal
[illegible] ad Requisitionem Actoris Restituat [illegible] Sub [illegible] Poena Ba
nitionis in Sequentibus post Contraventionem Publicanae
[illegible] per eum Actum Poena 3 mm Polonicarum Parti et Judicio
[illegible] Parti circa extraditionem Judicio vero in instanti [illegible]
praescripta Legis Solvenda Suo ad Indictionem [illegible]
[illegible] Evadat P. Lasocki procul exhalatio [illegible] Vacca [illegible]
Lasocki propriae modo ut praemissum est exhalatae non per [illegible]
[illegible] nec [illegible] ~~non~~ pascentium Pecora verum ex Casu [illegible]
[illegible] ~~per~~ Pastoris ~~non~~ pascentium ~~[illegible]~~ ~~[illegible]~~
[illegible] est Subsecuta [illegible] in ~~instanti~~ ~~[illegible]~~ ~~[illegible]~~
Sequentibus post D. Judicia [illegible] Postquam Comprobatione [illegible] Decer
nit [illegible] Instanti
[illegible] P. Lasocki Citatus Admissa ibi ubi de Jure venient [illegible]
[illegible] quoque et Pars Actorea ex qua P. Lasocki Citatus in [illegible]
[illegible] Justitiae [illegible] interposuit motionem admissa ibi ubi
de Jure venient [illegible]

N.N. Kowalewscy Conjuges Actor contra M. Rycharskie
Conjuges ac alios et Impugnatt B. Skorupski Kowalem
Summae in Bonis Boguszyce haerentis.

Actorea per N. Josephum Kowalewski Suo et Consortis Suae nomine [illegible]
Citata per Nobilem Adamum Rycharski Maritum Suo et Consortis ac
Incignae Minorennis in Genere N. Bogumilae Kowalewska nomi
ne [illegible] post Recessum ab Inscripto Comparitione [illegible]
[illegible] Adami Rycharski Citati Comparentis [illegible] post [illegible]
[illegible] Condemnatio [illegible] in simplici [illegible] Publicatur
N. Josephus Kowalewski Actor contra N. Adamum Rycharski [illegible]
Actorea per Nobilem Josephum Kowalewski [illegible] Citatus [illegible] et Actor [illegible]
[illegible] Adamus Rycharski Suo et aliorum Actorum nomine [illegible]

Judicium

209

Judicium Dendendo: Terminos Partes extra
Contradictorios Actoralibus et Reatualis ad Assertationem Causae Dativae
Sacro Inquisitionis. Partium ad Superintendentia Protestationem
testationum Partium citationis ad Legales per D Judica Quadem
Index Fl.

P: Joannes Uminski Archiepiscopus Gnesnensis Primas Legatus Natus
Actor pltr. Citata per D Paulum Kozlicki ad Assertationem citationis
rum Causae Datae Delatae Inquisitionis Partis citatae Sententia
Sententia Citationis et Protestationis Partis Actoreae ad Legales
per Dominicum Judica Quadem Index Fl.

M. Przeczewski Vexillifer Novogrodensis Actor cont P. Michaelem
Tomski Reum

Actorea per D Antonium Malczewski Procuratorem Citatum
ad Assertationem Citati Datae Citationis Delatae ad Juramenta Causae
Juratoria Impugnantia ad Legales per D Judica Quadem Index Fl.

Successores Olim P. Francisci Makowski Actor cont P. Stanislaum
Sawickie et alios Reos

Actorea per D Paulum Kozlowski Suo et Rationem actoreae nomine Citati Delata
Intercessi P. Barbarae de Chmielowski Stanislaum Chmielowski Ludovici Lewicki Castellani
Lublinensis Petronellae Lubomirska Ludovici Lubomirski Palatini Sandomiriensis
Ludovici Lubomirski Marschalci Curiae Regni Intercessi P. Theresiae Lubomirska Palatinae
Lublinensis pro Intercessi P. Ludovici Potocki Castellani Lublinensis pro Intercessi P. Ludovici
Lenczyckae pro Intercessi P. Caroli Gnesnensis Primatis Archiepiscopi Gnesnensis
Stanislaum Jagiellonem Antonium Bagnowski Castellani Camenecensis Petrum
Ossowski Succedentes Inscriptionis Suae Intercessi Subjudicis Lublinensis
Actoreae Non pendente Dependenda.

P: Paulus Dobrski alias contra P. Stanislaum Smoleński Camerarium
Ostrogoscum et alios Heredes et Exsecutores P: Chmielowski Citatos

Actor pltr. Citata per D Antonium Malczewski Procuratorem Citatum Intercessi Haeredum
Chmielowski videlicet Ludovici Lubomirski Palatini Sandomiriensis Intercessi P. Sophiae de
Lubomirskie Ines Stephani Castellani Cracoviensis Censoris per D Thomam Zarzycki
Sig. pltr. Judicium Contradictorium Partium Executionis Legalium Causae Juratoriae
Impugnantiae Exceptionum Dilatoriarum Replicationum Triplicationum Quadruplicationum
Assertionum Declinatoriarum Citationis Protestationis Dilationis Causae Juratoriae
Assertionis Declinatoriae Citationis Protestationis Dilationis Causae Juratoriae
Impugnantiae Exceptionum Dilatoriarum Replicationum Triplicationum Quadruplicationum
Assertionum Declinatoriarum

L.I.C. Imix ~~Ill~~ 170 320

S. Antonius Zglinicki Actor contra Successores Ill. Ind. Stanislai Rosciszewski et alios Cit.

Actor pltr. Citati et Indicentes per S. Franciscum Lubenski pltr. Satisfaciat Pars Citata Dilationi Munimentorum Ipsi in Contractu Judicij Concessae Ad in instanti Tand. ~~Causa~~ in Satisfactione Munimentorum Siquidem Involutio Documentorum ac Cognitio Transactionum hac in Causa esse apparet Quorum Dis judicatio Judicio Suo non Competit Proinde Judicium Causam hanc cum toto effectu ad Judicium Terrestre proprij Districtus Remittit Deudq. ac Dis judicandam Termino Conservato

M. Bromirski Succamerarius Vitrogrod et alij Actor contra M. Jezewski Succamerarius Plocz et alios Cit. ad Statuendum Cit.

Actorea per S. Albertum Borowski Economum Oppidi Sierpc cum attinentijs Suo et alijs Actorum nomine pltr. Citata per S. Antonium Maleuski ~~ad affectationem~~ Suspensa Statutione Nobilis Bartholomaei Stolcowski ad Affectationem Partis Actoreae Datur Dilatio Inquisitionis Super Contenta Citationis et Protestationis Partis Actoreae ad Leguez post Dis Judica Quadle Inc. Ill. C. per Partem utrumq. Educere

Balthasar Wilamowski Actor Conc. SS. Gosecki et alios Cit.

Actor pltr. Citata per S. Antonium Maleuski pltr. Comprobet actor Realitatem Scripti ac Debitam Lib. Summam in Leguez post ~~[illegible]~~ Dominicam Judica Quadlen Inc. Ill. C. per Actos

Inda

N. Sigismundus Trebinski alias comp. N. Joannem Trebinski
Actorea per D. Jacobum Kossicki Mensp. tenentem Iuren. fiscq. Judicium Dedendo, Item Actoris Actorea Petitum Exactis ad objectandum
Sententia per eum pro parte rei Actis Exactis ad objectandum
parentis petitis Data et Dilatio ad munimenta Causam Petitam
Impugnanda ad Leges post Judicia Quadrum Fer. II.

N. Stanislaus Kotarski Actor anno Antonium Zgorecki et alios
Actor plr. Data per D. Do. Kossicki ad Assertandum Petitum
Item et Studium Partium. Datur. Dilatio Exceptiones Partium Cum Sententia Testatoris et Protestationis Testis Actoris
ad Leges post Judicia Quadrum Fer. II.

N. Antonius Zgorecki Actor contra N. Nigorski et alios Reos
Actor plr. Petito per D. Bartholomeum Loszyckei. Latis Juriis
Actor Decreto antenori Exceptiones Improbatorias. Dno. Petenti
Jandi ad Reponendum eijsq. Expensis Ad Dat Dilatio. Proxis
plr. Nicolao Nigorski Petito de Quo Causas majores Subjectas
Lue m. Juris Gubis. Jaroczinsky op. Rovel. Misso Edictorio
Protutore absentat quam probet Literatoria Documentis ad Leges
post Judicia Quadrum Fer. II. Citens Dies Prox ad Leges

N. N. Kotarsky et alij Actor contra N. N. Jastowski Citter.
Actorea per D. Leon. Roman. Obremb. Scr. Suo et Nomine Actoris nunc plr.
Petitati Suo Stanislaus Kotarski Petitis Exceptionibus Petitis
plr. pro Interesse Alis Agendi Petitum. Petitis Petitis Petitis Petitis
Petitis Petitis Petitis Petitis

Consors M. Joannis Arzechowski Subjudicis Terris Lauscoze
Dett cons Succores D. Matthiæ Breski etalis Lib.
Actorea per Mum Joannem Arzechowski Subjudicis Terr Lau
dolen Mantuam Consortis Suæ nomine pet. Stat. Progressum
esse Breski ad Matthiam Breski Lib. per hæredes Stanislaum &
Lorentium pro hæreditate & Locatis de Szczesac. D. Antonij Krasoma
ski Consortis per Mantuam Procurat. suum Consortis pte. petuisse
& Prosequi de Contra D. Stanislaum Milicki Consortis per Mantuam
Tabernas pro Stabulis Procur. suum D. Paulum et Josephatem Brzezickj
& Barbaram Consortes Minorennis D. per D. Laurentium Klocicki pro Tu
rum ve & proavos D. Minorennis. Ex Procuratorio Succesorios &c.
Stanislaus Nakwaski Citatus et Actoris per D. Paulum Brzezickj
& Retandi Cessa Citationem Inodem Consortes Suæ ad Citatum Inhæren
dum pte. pro Stabulis Tabernis et Stanislaum Nakwaski Prædictis Dzido
wicz et Ora Socios Babskenses Seroctorum per D. Thomam Jan
kowski Vtrum placeat Judicium Consortes Citatos Citationem Inhæren
dum Citati Mei Dnis vestra modernis Actis Consortibus Suæ ex
Prosi. Matthia Breski Citatus Actis Consortibus Suæ ex Jacen
tia Armorum Inhibitionis Citatorum Actis ad Citationem Inhæren
dum prædictorum Consortes Citatos pro Citatione Summe Ju
dicii prout Consortes Citatos et Citationem Inhærendum Actis
tatis Citatos Consortes Citatos et Citationem Inhærendum Actis
tatis Citatos Consortes Citatos et Citationem Inhærendum Actis
Consortes Citatos et Citationem Inhærendum Actis
Consortes Citatos et Citationem Inhærendum Actis

M. Rutkowski Tribuni Terre Dobrinensis contra Succores
& M. Kozziebrodzki Vincentium Dobrinensem Citatos et alios.

Actorza per Mum Leonem Iosephum Rutkowski Tribuni
dictum Terre Dobrinensis petentem &
Kozziebrodzki Vincentii Dobrinensis Succ. et alios Bonorum
Coronam ac Possessionem Bonorum Dynina: Non
mine pctr. pro Interesse Adiacentium Magnificorum Vicini
citati per D. Andream Nalecz Bobrek Actorii Magnifici
Xaverii Vicinsky Ad objecta. Condemnandos. Omnes & Singulos
Feliciani Gravati respecta Impugnatum Bonorum prime Octingentorum
Actionis. Nulle Sympline alteram vero ex Substantia D. Nedzyi Rutkow
ski eiusd. Feliciani Tenutarii mhuius Summe Dotalis per
Tenutam utrius mi Iudicijs Tribunalibus Regni Petrovien Tenia Leuarda
post Festum S. Luce. Evangelistae unog Actu in quo proponebatur
per Actores Mcum Rutkowski moderno Actore Petente. Deinde ex ad
Instantiam Valentini Nadolski Super Mcum Ludovicum Bernardi de Nadol
Vincentii Dobrinensis moderno Compareute, Actore respective ut supra citato
Excussum Bona D. Kasimirum Tenutarium mi eius Tribunalibus Judicijs Petri
cum Tenia Lecta post Festum S. Luce Evangelistae in Anno cor
ante presentis Actorem quem & Rozziebrodzki Petrum docere de Iure stan. Tenu
Tenutarium ad proximum Petitorem Mcum Rutkowski Actorem in Anno proxime
per eund. D. Felicianum Tenutarium obtenter pretentus dicti Personal
datarum et Subscripti Iuris obtinere eund condemnandum &c. ad Mcum Petit
ustu non deperat reproducente et Legente eam tutante. Instante. et Dup
Lo. Instante Feliciano Tenutario obtinente adesse ipsum Petitorem in
expensarum eid. imputante quod minime ita sit Tenutarium Ipsum
Lemptum extortivum ab ignorantia super quod apponere mandum
Absentis promittere allegante et sine obtentum hunc persistente pro
dictum Mensis attento. Compertum Ipsum Tenutarium eam illatam non
Iuram Ipsum in Instantia Dominum verum Ipsum D. Tenutarium loco Petitoris
Juramentum ab Actore ad Reddit prout habere Iudicium
Stare admittit. Similiter Respondente et obtinente Instantia Partibus
ad Sententiandum super quo Respondens Petitor Partibus
Ipsum Respondentem Decernendum ut Experimentum Iudicium mis
Stando Decreto Tribunalitio Mri Petrovienses Petricovio in Judicijs Pretio Tribu
nalis Mri Tenia Terra post Festum S. Luce Evangelistae in Actu proximo celebrato
sto inter Mcum Leonem Rutkowski Tribuni Terre Dobrinensis Actorem ex
una et Mcum Rozziebrodzki Vincentii Dobrinensis Partem ea altera Partibus
Quo Decreto causa inter modernas Partes ad Mcum Diem huius Compareutibus
adductas Respective pro Finali Decisione eff. Judicium
presentia omni Appellatione cessante habit in tactum relinquendo eff. Remissa Sum
tales Stenaria finalis Decisionis pro Exactione Documentorum Legis et
Statuti in omnibus et singulis Articulis Sententiabus eff. Concessa. Actoz
Petitor.

Sequendo sententia promissi Decreti Tribunalitij Lastoviensis Jura et Quaevis documenta causam hanc Euidentia sua coram Judice Prouisore mandata et Quibus Documentis per Partes citra Et agentes reperitis et producitis plenarie visis pensatis et sedulo examinatis Controversiae Partium Matheus Bratovo et antea facti Exactis et ponderatis Quando quid ex Eius Documentis apparet olim Mens Franciscus Kozlevodzki Vincentius Dobrinovich Parentem meum Bernardi Kuzichevski Comparentis Jurium Jus Bratovo et quod primum Septem millium Typhorum actis Castri Dobrovnicensibus Pena secunda ante festum Sancti Andreae Apostoli Anno Millesimo Septingentesimo Decimo Nono citra Quae Quidem olim Magnifica Jasmin Kurkovski Tribuni Terrae Dobrinensis Quae cum olim Magnifica Constantia Princeps progenitrix Filii Filiae Nupta Consorti Quae Fuisse ad Mentem Contracti Apud Castri inter Eiusdem olim Mens Kurkovski Tribunitij Dobrinensis ex una Nomoratum olim Mens Kozlevodzki Vincentius Dobrinensis parte altera in Anno esq 1719 quo Capitulata interessi Jus cuiusdam et Constituta in olim mundi affectus conjugatis Constituti ad quae vbi Urgenti Millium Typhorum actis esq Bobrovnicensis subsequenti tempore dulcis Sabbatho ante festum Sanctae Margaretae Virginis et Martyris in Anno millesimo Septingentesimo Tertio cum post mita Journey vota cit. Mea Kurkovski Consorti Quae Inscripta esq pro quarum Humanum Proporcio Jus Conuenientium Solutionis post citata Facta olim Quae Vincentius Kozlevodzki unica Successor Minorennis ex Capitulata olim Mens Eia de Kurkovski Kozlevodzki procedentis tum ejusq pro Patrone Comparitionem Nomen Nihil Quicquid Tempore Regimen per olim Magnificum Ludovicum de Kurkovski Tribuni Terrae Dobrinensis Quae Capitulata olim Mens Kurkovski Tribuni Dobrinensis Secundi Testi Testatam Ordinem Contentem

Jmst

Feria Secunda ante Festum Sancti Martini Pontificis m. anno
millesimo Septingentesimo vigesimo altero vero Leguenti anno
videlicet millesimo Septingentesimo vigesimo primo Feria Secunda
post Festum S. Lucæ Evangelistæ ibidem de mandato cuius de
Scriptoris Super Summam Leptæ. Millium Decagentis interpo
Luti. Deposit. Pria Pretorem Summæ. Dotalis Contractus Spi
Latis assignatæ eidem olim Mie. Rutkowska Consorti Luc
rem. post tremam Summam dividier. Viginti Millium Zyphorum
datis Fathey. Bobrowniczensibus. Sabbatho ante Festum Sancti
Margaretæ. Anno et Mensis m. Anno. millesimo Septingen
tesimo vigesimo Tertio m. Fundamento Summæ. Trium Millium
Quingentorum Zyphorum Scripti Certo quamvis per Mican Lu
dovicum Lempicki Supradicti olim Mie. Casimiri Rutkowski Inhabi
Dobrzanensis posturæ. Petrum Consortem Urbanum m. Bobrowniczi
Quinta Julij m. Anno eod. 1723. dato actis eiusd. Bobrowniczen
Acti eod. quo Inscriptio Producta et Lubecuta approbato eid. olim
Mie Rutkowskiej assecurata. Ley Mens. Secundum Inscriptum Lud
Summa non modo ad. mentem Producti Scripti existit exoluta. Verum
& eod. Mica Tribuna Dobrzanensis. Dein temporis Scriptum hoc
ce per Solennem Manifestationem quæstatem Laquientem Coram
dictis Scabinensibus Ipso Die Festi Beatissimæ Virginis Mariæ
Angelorum anno eod. 1723 celebrant. Meus autem Rutkowski
Tribunis Dobrzanens. Libus Comparens pro Capitaneo
quod Debitum Terminum instituit et prolecto est. Homo Jud
Considerando Producta ad acta Documenta reposita Capitaneo Lan
Inscriptione primitiva Super Summam Septingentis Zyph
m. Mie Bobrowniczen. Actu quo supra m. Mens olim Mie de Lubo
Mie Secundum. Recognitor Lucas Superius Regentis Super Sum
mam Trium Millium Quingentorum Zyphorum Scripti m. Mens olim
Mie Secundum Leguentis. ubi recognatus Dnus Lucas Summam
Viginti Zyphorum m. Bonis Dybini olim Mie Coziebrodzkiensis
dictantis extendere Lententiam. cum igitur Judicio Suo declara
olim Mum Casimirum Rutkowski Posturæ Camerarium Terrestrium ad
rotamus Fratres Terræ Dobrzanens. ordin. circa Commissum cum olim Mica
stantia Burmistrza olim Mie Consulatus Mie Coziebrodzkiensis pro
tactum Sponsalitium cum olim Mica Zophia de Lubochowskie pro
fati olim Mie Joannis Relicta Consors Vidua m. Bartoviæ et Anna Zyl
ani m. Anno millesimo Septingentesimo vigesimo Tertio Julii Sum
mas Bonas prædictum de Mie Joannis Olszy Lud Senioris Quondam Actoris
Decem Millium Zyphorum Usq eodem Actu Coram Actis Judicio

In Dei nomine Amen. Decernit Judicium. Quatenus Lex Mercatoria Lex Fortuna Lex ipsa ad Mentem Legis Naturalis Rationis et Medium Viam Capitaneales Curiæ Judicii vero Meditatæ Viæ. et quæ Curia in Termino Assignato Solutionis Pecuniæ Summæ Litem apposito Judicio vero in Justanti: Ad Curiæ Actionis mei Senatus Curiæ Sabbatum Anno Domini Quarta Mensis Julij in Lowaleno per Dominum Stephanum Lwnicka Super Humanam Precedentem Septimæ Horæ. Antheniæ Monetæ in Item Dominum Pimen. Ita ni Rei Testimonium Jamerau Dobrinez dab Altenj Sept und d 9ta Stadij in Anno 1723to Super Summam Quadringentorum quadrata Symphoniæ per Dominum Stephanum Lwnicki Rotarum Terræ et Vicebalivum Lubelensem eid Dominus Dominus Petrowski Terræ Lubel Dobrz ad Solvendum assignavit per Mem. Lipsowski nunc Regentem Lubel. Mens. Scr. Lubel. Jam de Later Summam Medissimus Lwnicz Curiæ Calvus Lubinæ Curiæ Mercatorum Advocatum Curiæ Actores Curiæ Lwnicz Curiæ Appellatas Demonstrat Curiæ Actionis Petitionem Mei Scribendi Curiæ Mercatorum Curiæ Lubinæ Curiæ Mercatorum Curiæ Lubinæ Curiæ Mercatorum Curiæ Lubinæ

Causam Iter audiendi ad Commissionem Dispensationis Successionis Super quibus Dispensationibus Stend Lost ... Genitalis condemnationis prolis ... Super ... Ito Genitalis cum addictione per ... 2 Ms Ch Loey Jacobus quia ponegat. pro ... Publicat. S. Joannes Zachorowski Acta contra R.R. Alexandrum et Andream Zglenicki citatos.

Actorea per Rdum Joannem Zachorowski Nuntium nomine Spr Actor. plis citatis per I. Jacobum Lesicki ad affectationem compa Reos citatos Datur Dilatio ad ... Lapidi ad Leguere ... Quidi cum Judica Quadrimestri ... ad Munimenta Causa impugnationis.

R.R. Radwanski Acta cum J.J. Przedwojewscy Conjuges citatis Actor plis citatis per I. Joannem Zachorowski ad affectationem Comparitionis Datur Dilatio ad Munimenta Causa impugnationis ad Leguendum ... Judica Quadrimestri

R.R. Zachorowski Acta cum JJ Zglenickie citatis.

Actor plis citatis per I. Jacobum Lesicky Latis faciant citatis Dilationis Munimentorum Lecti mihi ante actis Judicij ... Crastini ... Quadrimestri Et quoniam non satisfacit Cremonis ... Patens Actor, Lecti mihi Causa Dimensionis et I. Notarius mihi Verisimile Lexagenta Symphonia ... manuali mihi Sepre Cremonis Lapidum Lexagenta Symphonia ... manuali mihi Sepre 18 xbris mihi anno 1732 Acta Actorum apparuit mihi privilegia Citationis Sancti Joannis mihi Jenne Citationis ... Actor Robert Dobrat Dilationis Juris desuper ... Actor Robertus Dobrat Dilationis Juris desuper ... Publicare Leni autem Judicio mihi Libera ... manifestatorem Publicare Leni autem Judicio mihi Libera ... manifestatorem Leni Leniduos Cretos. ... Actis ... Actis Alexander Zglenicki primo Secunda post Dominicam Misericordiae proxime Venturam ad Audiendum mihi Presentia Vicini Actis. Restituat ... Sub Pena 15 mille Florenorum mihi Presentia Vicini Actis. Restituat ... Sub Pena 15 mille Florenorum Judicij Juris mihi Causa ... Restitutionis Publicam Lecti per Judicium et ... Andream Zglenicki: Pena Juris Simili Modo et ... Andream Zglenicki: Pena Juris Simili Modo Corpore Actis et Judicii totidem per Alexandrum Zglenicki Simulter Quorum mihi Solutis Certi Judicij per medium Certis Germanum mihi Solutis Certi Judicij per medium Certis Germanum Solutis Certi quam citationis ... Pena Juris Simili Modo tam Solutis Certi quam citationis ... Pena Juris Simili Modo Processus Judicium ... in justitia quia Causa Legis Sibenesso Judicium ... in justitia quia Causa Legis Sibenesso Andreas Zglenicki.

R.R. Zachorowscy conjuges Acta cum JJ. Zglenickie citatis

Actorea per Rdum Joannem Zachorowski Nuntium Consortes Lud nomine ... per I. Jacobum Lesicky ... ad affectationem Comparitionis ... Datur

Partes autorea Datur Dilatio Inquisitionis Part. citng Lupse Contenta Citationis et Protestationis Partis actricis. adst Legulus post D. Judica Laudem Jurisdictionis Sl.

J. K. Zachorowski contra ecclesiam J. Zglenickie citto Actor pltr citata per D. Jacobum Kobelski. Judicium pendens versus Partem Executi. Ad affectationem Partis actricis. Legulus Partes amputatis Dilationibus ad Legem post D. Judica Laudem Judicem. Si dies qui Terminus fuit Compareat Reus citatus Succumbere in Judicio.

N.N. Zglenicca Actr contra N.N. Laskowski citto. Actorea per K. Leo Petrum Zglenicki suo et alionum actorum nomine pltr citata per K. Leo Stanislaum Laskowski suo et aliorum suorum nomine pltr. Zand non stat.

D. Josephus Idziarski B. C. Vloc. Actr contra D. Przeiszewski Actor pltr citata per D. Jacobum Kobelski. Judicium pendens versus Partem Executi. Legulus Actor ad Juramentum Partis actricis. Deferebat Juramentum Partis actricis

Assessorem Partium Arbitrum Dativo Officio Iudicis Partibus Super sententia Citationis et Prosecutionis Causa ad Legum Iudicium Iudicia Quadam Quod Ille Allegat. Quum per Actorem pretensum Controversia hac in Cathedrali et Partium Examinis Eodem Tag Alis Iuramento Coadunatorum quod depleti pretensi Cognitionis Causa Sententiae nec ad Recompensam Actori Teneatur. Nisi Quod Legum Illi Eiusmodi Sententiae Tabulis promulgatis Actori Citationis Causa Partium Liber pronunciatis Fuit.

J. Petrus Przeszewski Actor contra J. Thomam Jaroszewski Notarium Terrae Loc. Citt.

Actorea per D. Actorem Regentis Deputatum Inscripta Citato per Insertum Mandatum Decernit Citationis Tag. Summam Lexcentorum Florenorum Decreto anteriori Iudicij Citationis Causa Secunda post Dominicam Misericordiae in Anno Praesenti Citato Tenta Decreto Expressa nec non Expensarum Declaratione Citata una cum Scriptione ad Citationis Causa Secunda post Dominicam Rogation

Nobile Capitulum Plocen contra Sl. Gumbarth Thesaurar. D. Robin &c.
Lecta per D. Antonium Bagnum [illegible] Plenipotentem
Actor. Stephanum Lobynicki Rep. Reproche in quod comparatio
Citat. Dat. Plocen maion. Sui Actr. ex Quo Causar. majoris In
Sui fact. Datur Citat. majoris Sui Actr. ex Quo Causar. majoris In
Postantes in Litteris Bibli Bobrowicen. pistum attentat. quam pro
Sabt Literis Compulsorialibus ad Legnen. post D. Judica Quadrag. In
ad Al

Reverendissimus Archidiaconus Sanct. Sathe Oratio Nobilitatis
N.P. Synodalis fil.

Actor. ut supra. Citat. per Adamum Borowski. pstr. Judica
Legendo Statutum Sacri Actoris Inhorendo Inscriptum Suspendo &c.
Citat. Alter. Mercandum de Anno Dni Alij Actr. Quin
Dij. Actr. Statum protunc Archidiac. Citat. Alij Legis mundi. Quinti. Super
Summum Sententiam Synodalem Actr. Bona Secunda post Festum Purif.
Anne Lentricen. D. Martis. per annos 1483. Recepit. Cap. per eum
Citat. Legis mundum Quinti. Reverendus Actor. Proposuit. Recepit
Citat. Galerens Actr. Citat. mi. Anno. 1483. mi. Restauratores Altar. Sanct.
Quatuor Coronatorum de Lapide in Ecclesia Cath. Cracovien. Sibi commissam Decem
Quatuor Coronatorum Citat. mi. Anno. 1483. mi. Restauratores Altar. Sanct.
Citat. Sanctissimo Actor. in Restauratores quod Altare expendendo &c.
Pertebant mer. pro Crastino Festo Sanctissimae Archidiaconus Sanctissimo
Crucem Venturae Crucis. Quinti. Enumerat. de Lib. Decem Citat. mi. Anno
Decem manifestatores Sabbatum Sancti pro Cant. Item Festo
Decem S. Mart. Solen. Sabbatum Sancti Sancti Sabbatum Sancti Sancti Sancti
Sancti Judicis Crucis Crucis. Sancti Sancti Sancti Sancti Sancti Sancti
Sancti Crucis.

Q.S. Oconcy Actr. contra D. Caldonium Zglinicki fil.
Lecta ut supra. Citata per Jacobum Lectici pstr. de Affectatione
Comparentis. Sabbatum Actr. Datur Delato Cit. ad Munimenta Causa
Habere Munimenta Actr. ad Segnez pstr. D. Judica Quadrag.

D. Simon Jarocki Actr. contra D. Simonem Pestowski fil.
Lecta per Dominum [illegible] Citat. per Plenipotentem Citata per
Actorem per D. Laurentium Smolki Citat. Citat. provt per Simonem
Citat. per Actr. Smolki Citat. provt per Executorem pro Executore
Citat. Citat. Citat. Citat. Citat. Citat. Citat. Citat. Citat. Citat.
Citat. Citat. Citat. Citat. Citat. Citat. Citat. Citat. Citat. Citat.

Publicatio

Adalbertus Jerowski Succamerarius Plocen. et alij Actr. contra Adamum
Adamum Jerowski Succamerarius Vitkowo et alios Citat.
Citat. per Actorem per Adamum Lubowski. Quo ex habitum Actorum ad nunc
Citat. per Dom. Bonam Lubowski. Quo ex habitum Actorum ad nunc
Citat. Citata per D. Laurentium Reverendum Affectationem Sanctis Actoris
Datur. Delato Inquisitionis Partis utriq. Super Contenta Citat.

Inde

Citationis et Protestationis Partis actoris ad Leguen post Judicia Laudabilem Judicem Ll.

Id Actum Cum Ll et Rationd.

Actoria per S. Antonium Rodeyski Citata per S. Jacobum Olesicky Ge Casparum ejus Patrem Leguen Ludovicum Pekar Henricum Joachimum dictos de Merkstein Ludicond Superuenid in Actoj. Defendi per Partem Actoris pro Leguen Ludicij Suis post Judicia Laudabilem Sententias Actoris Conclud Suos cum Pars Actoj. Petiuere pro eadem Leguen pro Lub Pena 13 Due m Expensis Judicij in eadem Leguen pro Lub Publicand Ll.

Quo Visis Actis Inde Bogucki Decanus Forane Plocz Deputatus Sikorski aud contra Ill. Dominum Wettowski Judicia Castrense Plocz Ill. Actorea per S. Jacobum Olesicky Citatum per Wettowski Judicia Castrense Plocz Ill. Comparentis Actoj. Datur Dilatio ad Munimenta Causa Cum presens mutuo pactum ad Leguen post Judicia Laudabilem Ll.

Id Actum contra Relictam Ill. Ejusq. Marcelli Castellani Palatinationis Lomzensis.

Actoria per S. Jacobum Olesicky Plenipotentem Inscriptis Citatis per Joannem Rozanowski Ill. ad Affectandum Comparentis Partis Citatis Datur ejd. Dilatio ad Munimenta ad Causam proximo Generalem Leguen post Judicia Laudabilem Ll.

S. Felicianus Zoranski Actor contra M. Thomam Zwisler Plocz Actorea ut Supra Citato per S. Antonium Rodeyski Ludicond Comparuit Ejusq. Partium Laudatis Negotium Compositionem Adepti mutuo extradictorum Petor Agit per Partem Actoj. Petiuit Laud. Pars ejus pro Leguen post Judicia Laudabilem Inducias Comportare Tenebitur Pena 13 Cmtorum m eadem Leguen Publicand.

S. Ludovicus Zmijewski Actor contra Comitem S. Franciscum Zboinski Actorea ut Supra Citato per S. Antonium Skakowski Venen. Judicem Termino et Contentis Judicij Prosequendi m Presentia Judicum Contradictorij Partium Laudatis Suspensa Causa Pro Presens Propinquum Termino Lubowski ad Quem vel Judicium ad Comprobationem Articulorum m eam Rotham prout Cad Citatio Ea Summa ab Actore mutuo m Termino omni prout Mandatum Judicij nihil prius Leguen participandi Necessitatis Suas ad Commodum Ludovicum Conventi nec eam Summam Stante Citatione ejusd omnino Mentis Negotium Laudabile Inde ad Restitutionem Ill. Exhibitionem Actorea

Actria non teneat mi Leguez post D. Ludica Laudeln. Leuz Gitten
dem Censet Ll.

S. Albertus Laudeki Act. cont. S. Stephanum Zybicky Cit.
Gemm post Actorem Omnibus Condemnato prout in Omissis
Ingentibus Publicatis.

Ja. Actor et alij cont. Gg. Chabowskie Cit.

Ja. actor et alij cont. Gg. Chabowskie Cit. Actor Laudeki Leo et Alij. suis nomine pleb. Status
Actoria per Adam Albert Laudeki Leo et Alij. suis nomine pleb. Status
per Joannem Chabowski Tabern nomine Barbaram Suam pleb. Sig
dicum Lesowend. Remissionem ad Officii Curiae Burmistrali Ja
Stro. Loci et Fundi. Gg. Chabowo Laud. Subscultur. Post Actoris
Testes. Mutuum Dnd hac mi Causa Concessa Ego in Instanti et Ea
dem non Satisfaut Lo vide Judicium D. Quatting Lars. Citato Cum
pro Leden tonis Symphor. per Adam Thomam Chabowski. Actor omi
Cathar. Bosca Consors et Madmi Josephi Laudeki Vai Mathi Alij
mi Actis Actoris Dena Leuna a post Festum S. Bartholomei Ap
toli in Anno nuncupato Septingentesimo Septimo Inseri
ren et ad Solvendum Expedientem Post Actoris Citatio met pro Vigilia Fe
stis Omn. S. de Pesaro Laudeska Cum Officio Ger met pro Vigilia Fe
sti Nativitatis Christi Joannis Baptistae proxime Ventura una cum An
nali Inhibitione per Nuncium Jurandum Juramento de Calumnia Insti
tuendi et Causa Sponda ad Partem Citandam Quietationem ac
cum Data pro Ea Exhibendum Citanda: Solvet et emolumenta Jud

Impotentiae m. Judicys Tribunalibys Non Removeo protinus attentat. quam probabit Literalibys Documentis puta Legem male quer. post. D. Judica Quadragesimae Anno 72.

N. Paulus Ramocoski Acto contra N. Mathaeum Ramocoski Cito.

Actorea personaliter Citata per D. Bartholomeum Kamocoski Loco dicti Citationis Satisfaciat. Lex Citata Citatoni. Mandamentorum ad Quod Legitimi Judicys Requerat. Ex in instanti Examinatis Testibus Quae Citatus Nonsatisfaciat. Quae Citatus Nonsatisfaciat. Quae Citatus Nonsatisfaciat.

...abs vero obtento Ingressu nem: deducto Alter Nos. Lewski Libe...
...nem Inclos: autem Archiepiscopale non temere agentes Statutis
...tus vero Sacrosancti Concilii ejusq. quam et Regni Statuty non
...vazutus vider promuntiat

M. Biegowski Pincerna Siechanovien. etalij Sch. contra Successores

D. J. Maczorowski Cantor Plocen. Vicepraepos. & Can.

Actorea per D. Antonium Nalecuski Insceptum Plenipotentiar. Status
pro Interesse Status pro Intrantia Rei Joannis Zoravski Infulat. Palatii
Actor Plocen. per D. Antonium Baginski procuratore Rei Joannis
Zoravski Custodis Cracovien. per D. Cantum Zoravski Consiliarium
Curiae Primatialis Rus Joannis Zoravski modernus
Curiae Primatialis Rus Joannis Zoravski modernus
Infulatus Plocensis. pars Actr. Alberto Zoravski Custode Cracovien. Reipublicae
Actor et Status Suorum reorum pars profitentes Relicta et Successores
Joannis Zoravski Pincerna Plocen. per D. Bartholomeum
Zoravski Custodis Cracovien. pars Actr. Camerarius Rus Plocen. ab Insceptis Compartic. Magni
Infulatus: Bagnowski Camerarius Rus Plocen. Infulat. Plocen. Reliqui promiscue Causa
Actionis Zoravski Custodis Cracovien. Infulat. Plocen. Reliqui promiscue Causa
Ordinis eiusdem Mandatarius Procurator Suus Insceptus Post Reliqua Omnibus
Partibus Super Eius Responsalitate Suae Jurium Post Reliqua Omnibus
condemnato. prout in Scripto Ejus Contradictis Publicatis

D. J. Siestrzewitowski adhaerens D. Nalecuski etalios Actr.

Actorea per D. Jacobum Lesnikowski Plenipotentiar. Status pars D.
Bartholomeum Nalecuski Rus et alionum Patronum nomine. pars Actr. Satis
faciat pars Status Actoreas Quarumcunque Spes. hac in Causa Con
clusi ideo me instanter protestor Quibuscunque Inhibitionibus de Jurisdictione in parte Se
cessit Responsanti in Experimento Judicium Inhibendo Insceptionis
Quibuscunque per alium Joannem Nalecuski Patron. Actoris Sententiae de
Jure Lucae Decisum Super Quinquaginta Sexcentorum Triginta Trium Flo
renos Polon. ex Testam Quondam Illustris Sophiae Lubieniskae Con
sortis D. Alexandri Siestrzewitowski modernique Actoris ac Nalecuski
Actoris Praesentis Poena Secunda post Festum Purificationis Beatae Mariae
Virginis Mariae in Anno 1770 Jam et Quoniam Decimo Quo
Tempus Quae Actoreas Citationis post Quorum Quidem Joannem Nalecuski Actoris
Quib

in Libd m. pasu contraventionis Edicti circa manifestationem
publicanda Lecta per Carter petatam Lecta Fruma Mangan
Solong Carti et Judicio dotis Calend. Termino supradicto Judicium
reo in presenti juxta prescriptum Legis Solvenda.

P.P. Kozkowscy Conjuges Actt contra N. Mysliwskj et alios Citos
Actorea per D. Antonium Baginski Inscriptum Plenipotentiae.
Citata per D. Nicolaum Jeciuski Inscripti Plenipotentiam. Satisfaciat
Citatus Studio Intimitatis Nhi Bartholomeus Mysliwski absque
ante actos Judicij Recepit ide mi instanti Inductum Deponant mile
permendo Satisfaciat Nhi Mysliwski: Citata Citatoris Majoris
ipsi hac in Causa recepit ide in instanti. Et Quoniam quo citatus
fecit eorum Le moderamini Judicij Cui Licebit Promde Judicium
Quatenus in Citatorem ejusd Citatoris Majoris Lenar 14 mar
canum Solong Carti: Et Judicio per medium presenti Solvat Cita
Pena Banitionis vitr. Termino Factes Publicandi Lecta in Regia
principali Cartulus Causam prosequi injungit in Prosequendo Citatus
Lenar Lars Citata Citatore Munimentorum in antecedi Judicij Con
cessit ide in instanti: Et Quoniam Loco Citationis Munimentorum
Manifestationem Coram Actis Terrestribus in Sr Lenski in Loschow Actorea
Terrestrem Pena Lenarda post D. Nogaborum in anno 1736 de mutuo
Tenute Contractus Pensalisj ad Quem Lars actorea Agit exponit et Con
den Citatus Promde Judicium in Lubesse Causam Presen Terrestrem
Judicij Cui adinvenit Verum esse ad Judicium Terrestre proinde Ju
Citatus Lenuti cum Cito effectu ad presens et ptes Actorea Ex
Citata Carte obtentor Decidendum Ll. Temporibus Cartis citatis
M. Josephus Stanislaus Gosliccki et alij Acto cong G. Albertum Jaroscz
wskei Citatum.
Actorea per Jacobum Resicki Plenipotentiam Inscriptum Citata
per D Adamum Bojarzynski pro ad assectationem Compadentis
Citati: Citatus Citatus Nonbuni Cartes amputatis Citatoribus
omnibus ad Leyner Curt. D Citatus Citatus mendez Ll.

Collegium Vicariorum Cathedr Plocensis contra M.M. Kuczowskie
et alios Citos.
Actorea per Illustrem et Admodum Rndum Stanislaum Mosz
wski Procuratorem Collegij Vicariorum Cathedralis Plocens. Suo ejus
ejusd Collegij Vicariorum Plocens p. Ito Citata per D Antonium Skalay
ad assectationem Compadentis Cartis citat. Dict Citatis ad Ha
Quarmenta Cardalis Prez Injunctum ad Legis post D Judicium
Clem Ord Ll.

Stanislaus Kierski actor cong. Felicianum Kiszelewski B. S. P. Ca.
Actorea per D. Jacobum Kesicki Citata per D. Antonium Malczewski

Illustris M. Mostowski Castellanus Sierpcen. Sendicus Conventionis B. S. Francisci Actoris M. Bogdanski Subjudicem Terrestrem Plocen. Citatum

Actorea per D. Andronium Malecki Procuratorem Clientem Suum per D. Andronium Baginski Procuratorem Clientum Suum Partes ad Legas post D. Judica Laudes Hurdy &c. cum Offerenda Satisfactionis &c. Datum Jenipolcz Termino Consuetato.

M. Gregorij Kowalowski Actor cum Successores &c. M. Andreae Biskorski et alios Citatos.

Actorea per D. Jacobum Kesicki procuratorem Citata per Franciscum Subotowski ad Lapostinen. eiusq. Comparentis Partis Dati Dilatorium Joannis Chrzo Jawor Biatogorski &c. Plocen. ea quo fatus. magnificus Importantiae M. Ludwig Kotty Bobrownensky protunc attentat Executor Literatorij Decernentis pacta Legem cum Caeteris Lapostulata ad segnes post D. Andrea Laudes Hurdy &c.

M. Joannes Jawadzki Actor cum Relicts et Successores olim Magnifici Michaelis Jawidzki Citatum.

Actorea per D. Josephum Kniszewski procuratorem Clientem Suum Pleno Stenus post Arestum Minus Condemnato prout in Mandato Contines cum Additione pro Executione D. Executoris Malecki Mostowski &c. Plocen. vel Quatenus alteri. Quam peragus pacta pro Ejus Subsidio

Illustris M. Mostowski Castellanus Sierpcen. Actor cum M. Radziebor: dzki Tribunum Lawicensem Citatum Castellanus.

Nemsunt.

M. Sigismundy Trebinski Actor cum D. Josephum Zolto wski Judicem Castrens. Plocen. Citatum.

Actorea per D. Jacobum Kesicki procuratorem Clientem Suum Pleno Stenus Citata per Josephum Zolto wski Citatum Dominie Sedentium Partis Actoris Comparentis Partis Citatae Datur Dilatio ad Instrumenta exhibenda Partis Actoris Citatae Datur Dilatio ad Instrumenta exhibenda Partis Actoris ad Legas post D. Judica Laudes Hurdy &c.

Religiosa Angela Kromirska Virgo Monialis B. V. Dominicae Actor et alij cum D. Valentinum Malewski Citatum.

Actorea per D. Jacobum Kesicki Actor per Antonium Malecki Procuratorem Suum Citatus in Causa Debitorum Instrumentorum per M. Anno 1738 exhibitorum Comparuit Citatus Dominus Procurator Suus Pro Se Instrumenta non Satisfaciunt Quare Decernit Dilatorium Instrumentorum et D. Judicem Actor Causam Censura a Summa Legendo

Post Legas

Bonis Lengsine Excepta proveniente ac Lesa ab ultima Quieta
Fore retentum Decreto [illegible] ad petita
et ab actis prorog [illegible] coram Opis Gabr
Sibat et Part absolu emuneret ut Lib Reni Bartho[illegible]
mus ex primis Judicijs Quib post Terminum Lubecens Lu
ta per Partes citatas Lena & Mon Solor Part et Judicij Dnl
Part gra Valentinen Certus predecis vero m. postea prepa
rauph Lis Lib[illegible] per medium Famen Inquisand Lubecensia
mph Quid Fatendu per Testium produceng et per Partem adversa ac
ceptandis

M. Cachorowsky Capiges Actis cong N. Franciscum Marcewski et
alios Citos. Confirmatis

Relict ad M. Jacobi Lorawski Pincerna Pocery et alij Actis cong
G. Lisowski citum.

Citata per D. Bartholomeum Pongeski Exempti Plenipotentiarium
Causa Controversiis Partium Causidici Lecti et quid Improbati Super
Relata Incerta per Decretum Antelati Lituk Ord Quo Pincerna
Pocery ut Actor et Improcta Evocavit vero Fatis Ill de Mus Pincerna
Pocery Promotus Judicij Medemus Statuit Rem Nipoyski ad Corpus
Juris Prout Quidem Deductione Partis Actoreq Pincerna Pocery
Ordinem non Erat Citus Quo Pincerna reus nec ad Legitimum
Law Tenet in Legem post Judicia Quidem Juris Postquam
Citatis Impetrandum Statuq Judicij Decernit Quod Juris Ent
Actoris Admod Reus Lisowski Starochg Starozrebery Actis cong
G. Matouiesdie et alios Citos.

Causa per Dawidem Pongeski Exempti Plenipotentiarium Citata prodite
Rei Causidici Uroseq per D. Bartholomeum Pongeski pro Quo non ve
nientis Citati Lituq Nemine Dissentiente et Lecondemnare petunt
Prout Causa Erez cum Sumptibus et Lorzete Lis pendis ad
Finis Quorum Dispositi Super quib Dispensatus Actum Comitia Lep
resentum Mihi Sendemnato prout m. Emptio Lro Conjecta
Publicata

Radislaus Rudnicki Praefectus G. S. Z. Mstis cong N. Florianum
Rabia Citis.

Actum post Gestum Mihi Sendemnata prout m. Emptio Lro Con
ject Publicata

Actis cong M. Szydlowski Vexilliferum Siechanoviense et alios Citos.
Citata per D. Leonardum Sonolens Contributorum Capitalis et Locatenen
sem provenientis Exactorem Citi Jam Citatum post Arestum Mi
hi Sendemnata prout m. Emptio Lentiret Additum Executione D. Sc
Lobez Curiosus quare Agat pata procedum Publicato

Jmsc. Jm 182 344

Ordo Terminorum Factorum F. 2da pt D. Septuagesimae proxe AD 1740.

G. Ludovicus Lasocki Actor Conr SS. Łazowskie Coniuges Citt.

Ex Termino Facto Ratione violatae Securitatis Judicij Bpthia D. Arnulfi Arrestat G. Felicianus Kisielewski Ex Aresto

Instigator Judicij officij pr et G. Ludovicus Lasocki Actor conr Gnosos Łazowskie Conjuges Citt.

Actor pr Citata per G. Felicianum Kisielewski ad Obiectam a Lasocki pte G. Thomae Czyżewski Actoris Lyser G. Valeriano Łazowski moderno Citato Condemnationem Petricoviae in Judicijs Tribunalitijs Jmi Petricoviensis Feria Quarta post Festum S. Andreae Apostoli in Anno 1738 obtentam tenere quod Citatus docere de Loco Citandi Censet Non Posse Rationibus inductis habere Locum Sententiam G. Quoniam Comparens Pars Citata ab Inscriptis Comparitione recedit Prout de permittitur Condemnatio Sechiet in Negotio principali prout in Jmi Petricoviensi Pro Sententiam # per G. Ignatium Antonowicz Jam ad Actorem Executione G. Antonij Drawinski Bc Rocz vel Causarum Actorum quam Pertinaget post processum Publicatt

---

Continuatur Continuatio Causarum ex Aresto.

Goliszewscy Conjuges et alij Actor conr N. Martinum Czyżewski Cittum Non sunt.

Michael Kowalewski Actor conr G. Lisowski Cittum.

Citata per G. Jacobum Kosicky Inscriptis Plenipotentem Citata per G. Andream Komaszy pr Judicium Controversijs Partium Exauditis Evadat Citatus prout Actum pro Anno Legum apud Actorem non assumpsit Nihilque Injuriae Jam intulit in Legum Posse D. Judicia Quadam Judicij

Consors N. Pauli Wilewski et alij Actor contra Gr. Florianum Gratia Citatorea per G. Joannem Chmielewski Inscriptis Plenipotentem Citata per G. Antonium Stalewski Satisfaciat Citatus Dilationi Munimentorum Ipsi in Antea Actorum Exceptionibus Judicij Jmprynstunt Tamen ad Repositionem ejusdem Comparet

eyusd Compareantis Actis Datur Dilatio maiora Acta ea quae causae
majori importantiae in judicijs Terrae Bohemicae probare Actor
tale Jus probabit literarumque Dominarum citata Lyra ad
Sequens post Judicia Quadragesimae proxima Fl.

P. Zawadzki Act. contra P. Zuchorski Cit.
Actor petit citata per Nuncium Subscriptis Judicium Contra
versus Partem Evocatis Nunc Libere Quadragesimae Judicij Curiae
adparent verum eam ad Judicium propria Litteris et Literae
Remittit Judicium Fl. Mouet Lis. Actoria admissibilis citat de
Jure venant Fl. Ex Parte actoris

P. Andreas Zembrzuski P. Notarius Terrae et Castri Posn. ad
contra P. Carolum Nadzewski Cit.
Actoria per P. Josephum Krupczynski Insertis Literis Locatis
Citata per P. Antonium Skalmierski Petitur causa Stylo
Sententia Partium ad Legues post Judicia Quadragesimae
Ordo Judicanda Fl.
Coram P. Andrea Zembrzuski P. N. Terrae et Castri Posn. ad
Capsa contra P. Antonium Skakowski Excapsandi
Actoria Capsandi per P. Josephum Krupczynski Literis Locatis Insertis
Citati Capsandi per P. Adamum Bojanowski ad effectationem
Comparentis Partis petit Capsam Datur Dilatio ad producendum
Literas ad Legues post Dominicam Judicia Quadragesimae Fl.

Illustris M. Mostowski Castellanus Cheln. et Judex Radzyn.
P. Francisci Act. cont. P. Andream Gothowski Cit.
Actoria per P. Antonium Skalmierski Insertis Citata per P. Joannem
Mieszczyc Tenor producere Literas Comparentis Partis
petit Dilationem ad instantem Terminum ad affectationem Jus
publicis Actis Contrarii Partis offerunt Literas Dilationales ad
Legues post Judicia Quadragesimae Fl.

M. Zakrzewski Scabinus Nowicensis cont. Magnificum Judicem Nowicensem
Actoris per P. Adamum Bojanowski post Citata per P. Jacobum
Kosicki Sabisque at Perquisitor Impedito Jacobus Kosicki Judex
Nowicensis Dilationis Intermissae ejus in Actoria Judicij Curiae
Ad mi pastoris Judicium Comparentis in Expeditionem Actoriae
Capt Decreto Obtenti Evictionis Perquisitor Impedito Nowicensis Judicis
Citandi Solemnitas Inspectis Literis Nowicensibus Judicium citandi ad

[illegible] Pronunciandum Lustrameñti Rothen. die 11 instantis, presente
[illegible] Leopoli Nowotko, Gnieznen. Dobrzelin, Varsavien. Plocen.
[illegible] Inscriptionis Causae Officialis Plocen. Actor. Reo Joanne Jurisdictionis Causae Officialis Plocen. pronunciandum Lustrum

Ordo Inquisitionem Feria Secunda post Dominicam Septuagesimæ Anno Dñi 1740.

S. Bernardus Bogdański Actor Con S. Rochum Frybiński Citt.

S. Adamus Sierzyński Actor Con S. Albertum Sierzyński Citt. et actorem

Dicitur Actor ad Rotulandum P. Joannem Krzyński Actor et Citatus de Lapsu Incorruptionem Rotuli Inducendum. Præstitit Juramentum Rotuli et Citationum Nomine Inducat Testes et Educat. Duxit

P. Kasimirus Kierski Actor Con Antonium Sieper Dowski Actor et alias Citt

Dicitur Actor ad Rotulandum Lapsu Incorruptionem Testium P. Stanislai Kierski Actoris Citati Inducat Testes et Educat.

Investigator Judicij officij Dñi et D. Franciscus Dawadzki Actor Con D. Joannem Kucharski Citt.

Actor personaliter Comparuit Quæsitor Dñi Petrus Ochocinski Exhibendo Decretum Exhibitionis Inquisitionis Rotuli per Dñum Actorem ab una et Joannem Kucharski Citato ex altera parte ab altera Intendit ut Judicij Ordinarij Judicium Inducatur et alterum pars

...de eund. P. Kucharski propiorem ad Comprobationem Iuratorum Quan
...tatis Expensarum et rite expositarum Bonorum Summarum Salvo tamen
...veteramine Iudicio suo Reservato Iudicium adprobavit. Et additur
...ministerialis ad pronunciandam Ipsi Iuramenti Rotham idq. in pri
...ti praestitit. Super Summam Duorum Millium Sexcen
...torum Tymphorum pro victu et amictu ac Summis accomodatis
...nec non Seorsim Super Summam Mille Tymphorum pro Expen
...sis Processuum. Qua Comprobatione attenta Decernit Iudicium
Quatenus Suprascripti Gnosus Zawacki Summas utrasq. Su
...perius expressas Iuramento Evictas Summam Trium Millium
...Sexcentorum Tymphorum efficientem Coram Officio Praesen. in ex pro
...ximo Festi Sanctissimae et Individuae Trinitatis proxime ven
...ro Lite quibusvis Iuris Diffugiis et Protestationibus Solvat et Cau
...ceret idq. Sub Poena Banitionis in Casu Contraventionis in Ibid
...ica Manifestationem Publicandae Lucta per eund. Actum Poena
...um Marcarum Polonicarum Parti et Iudicio per medium Parti in
...mino Suprascripto Iudicio in instanti juxta praescripta Legis
...Solvenda. Ad Extremum Iudicium injungit Quatenus Ipsi
Kucharski Poenas Iudiciales Decreto Tribunalitio Regni Ibid
...ndae in Sublationem Condemnationum Quadrinarum Solvi
...ndi Scilicet pro qualibet Condemnatione Quadruplicem
...enam 14. Mm. Polonicarum Solvat idq. in Instanti Sub Seor
...va Poena Banitionis Lucae in Casu Contraventionis Decer
...tur Addit. et Emitt. Publicatum

Consors Nlis Kaminski Actor Cons. P.P. Man
kowskie Citatos.
Additur Mlis ad Rothis aud. N. Francisci de Sery Zand. Sal
Kaminska Actrici Super Incompetentem Testium praestitit. Inducat
Testes induxit et eduxit. H.

Relicta et Successores Nobilis Thomae Dobrosielski
~~Relicta et Successores Nobilis Bartholomaei~~
~~Mieduski~~ et alij Actores Cum Relicta et Successores
Nobilis Martini Kęski et alios Citatos.
Additur Mhis ad Rothisandum Super Incorruptionem Testium
Nobilis Marianna de Tuchowskie Dobrosielska Viduae Actrix
praestitit Suo et aliorum Actorum nomine Inducant Testes et
educant Induxerunt et eduxerunt. H

G. Valentinus Łazowski Actor et alij Cum G.
Ludovicus Lasocki Citato.
Additur Mhis ad Rothisandum Super Incorruptionem Testium G. Val-
entino Łazowski Actori praestitit Suo et Consortis Suae nomine
Inducat Testes et educat Inquisitionem Induxit et Eduxit. H

G. Ludovicus Lasocki Citato Cum G. G. Łazowskie
et alios Actores.
Additur Mhis ad Rothisandum Super Incorruptionem Testium
Generoso Ludovico Lasocki Citato Inducat Testes et educat
eduxit.

G. Joannes Malcomaski Citato Cum N. Micha-
elem Stupecki Actore.
Additur Mhis ad Rothisandum Super Incorruptionem Testium
Generoso Antonio Malcomaski Citato Inquisitionis praestitit Inducat
Testes et Inquisitionem educat ~~Edux~~ Eduxit.

186x

G. Albertus Mańkowski Citt et Actt conq Consortem N. Petri Kaminski Citt et Actt.

Additur Mlis ad Rothisand Super Incorruptione Testium Ipso Alberto Mańkowski Citto et Actori Praestitit Inducat Testes et educat eduxit H.

NN. Nowowiescy et alij Actt Conq NN. Pepłowskie Coniuges et alios Citt.

Additur Mlis ad Rothisandum Ipsi Adamo Nowowieyski Actt praestitit Suo et alio non Actorum nomine Praestitit Inducat Testes et Inquisitiones educat. Induxit et eduxit.

G. Antonius Osiecki et alij Actt Conq G. Adamum Dłużniewski Citt.

NN. Rycharscy et alij Citt Conq Relictt et Successores ad N. Adami Czachorowski et alios Actt.

Additur Mlis ad Rothisandum Super Incorruptionem Testium Nobilis Sebastiano Rycharski et Antonio Kesicki Actori Praestiterunt Suo et alio non Actorum nomine Inducant Testes et Inquisitiones educant eduxerunt. H.

Relictt et Successores ad N. Adami Czachorowski Actt et alij Conq NN. Rycharskie et alios Citt.

Additur Mlis ad Rothisand Ipsi Anastasiae de Malanowskie Czachorowskie Actori Ipsi Super Incorruptionem Testium Praestitit Inquisitiones educat et eduxit.

N. Bronierski Ensifer Vissogrodiensis Actt conq NN. Malszewskie et alios Citt.

Additur Mlis ad Rothisand Super Incorruptionem Testium Nobilis Ensifer Vissogrodiensis Actori Inquisitiones Praestitit Inducat Testes. Induxit et eduxit H.

et citati

NN Pesey Actt. Actij cons NN Białłoskorskie Actios Actt

Adcitur Mlis ad Rothisandum Lipsi Jnconvenientem Testium

Mlis Mathieo Pesei Actori Constitit Suo et Actionis Actorum

nomine indicat Testes et educat Induxit et eduxit Jl

Actum in Castro Plocensi in Terminis Querelarum Causarumq Officij Judicijs una cum Continuatione Anteriorum Causarum in diem hodiernam Incidentibus Feria Secunda post Dominicam Laetare Quadragesimalem proxima Anno Dni 1740.

Coram Mtis Joanne Sigismundo in Stanowo Rosciszewski Vexillifero Zawskrzensi Vicecapitaneo Jacobo Josepho in Matachowo Sokolnicki Notario Officialibus Castrens Plocens in praesens MM. GG ac NN Josephi Swiętoslaj Bromierski Insigni Vssogrodiens Alberti Dzierzanowski Pincernae Vinnicens Victorini Karniewski Tribuni Rosanens Thomae Rosciszewski Vexilliferi Zawskrzens Antonij Kobilnicki Subdapiferi Vssogrodiens Francisci Dembowski Josephi Kruszewski Joannis Mianowski Feliciani Kisielewski Joannis Chmielewski Adami Bojanowski Burgrabiorum Plocens Nicodemi Sielski Alberti Borzęcki Mathiae Grabia Adami Gutkowski ac aliorum plurimorum Nlium ad Actum praesens Congregatt nec non Mtis Regni Gnalis Honesti Gregorij Rokiecki de Bronowo Authentici et Jurati ad Actum praesens Acclamandum assumpti.

9944 18 46 abhorrens

1765 185

Valentinus Cetkowski Act. contra Relict. et Successores d. G. Joannis Starorypinski et alios cit.

In Z. Lucum Solutionis Summae una cum provisione ab eadem provisione pro qua res est in instanti sub Poena 13 Dec. D. A.

Arestat P. Franciscus Zalinski

354a

1766

Matthias Grabza Act. cons. G. Joannem Szawłowski cit.

In Z. Sancte ut supra Lucum Solutionis

Arestat P. Jacobus Kęsicki

In C. D. S.

Idem Act. contra G. Albertum Borzęcki et alios cit.

In C. Sancte Lucum Solutionis ut supra

Arestat Idem.

1766

Borzęccy Act. conjuges contra G. Matthiam Grabza Act. et alios

In C. Sancte Lucum Solutionis reliqua in praedicto

Arestat P. Joannes Chmielewski

x G. Adamus Bojanowski B. C. Plocens. actor contra G. G. Zorawski conjuges citatt. ac Impugnatores Bonorum Lutocino.
In C. et R. Lucrum ultenoris Fortis Faucens. Executionis ad quod additur G. B. C. Plocens. quoniam quam peragat juxta processum relegatum praedicti.

Arestat G. Jacobus Kęsicki

Mfica Karnkowska Castellanica Vissogrodiens. et Alij actt. cons. G. G. Bagienskie Vicenotarios Castrens. Plocens. citt.
In C. B. D. a Rnutt.

x G. Antonius Malcomaski actor contra Successores olim G. Francisci Malcomaski et Impugnator. B. W.
In C. et R. Lucrum ultenoris Fortis Faucens. Executionis ac indilate plus agendi ad Laum additur G. Nicolaus Kowalewski B. C. Plocens. vel quoniam alijs quam peragat juxta processum.

Arestat G. Josephus Kruszewski

x D. Stanislaus Kierski actor cons. Consortem N. Alberti Zelobuski citt.
In C. B. D. a Rnutt.

Arestat G. Joannes Chmielewski

1. C. L.

P. Antonius Bagienski Camerarius Tris et Vicenotarius Castrensis Plocensis actor cons. P. P. Czachowskie citatus.

In C. Lucrum Solutionis Summae una cum provisione pro quaerenda res est in praesenti Lib. Poena B. Quae D. Arnot.

Arestat P. Joannes Mianowski

1. C. L. d. ut.

P. Mathaeus Wtoczewski actor cons. P. Stanislaum Zołtowski ac Impugnatores Bonorum Romatowo citatus.

In C. Lucrum Ultimarum Tertiae Singulis Tenens indulatae Executionis cum additione pro Executione P. Adami Bojanowski B. C. Plocensis vel Pinsensis alterius quam peragat juxta processum super vero antenoris Executionis Impugnatoris B. Pl. D. Arnot.

Arestat Mdlis Gdlis Rokiecki

1. T. B.

Illustris Admodum Rendus P. Tuchowski Parochus Missevicensis et alii actor cons. P. P. Zołtowskie Judicia C. Plocensis et alios citatus.

In C. ex adectatione B. Pl. D. Arnot.

Arestat P. Valentinus Zołtowski

1. T. B.

Idem actor et alii actor cons. eosdem citatus.

In C. Lucrum Solutionis Summarum pro quibus res est in praesenti Lib. Poena B. Quae D. Arnot.

Arestat Idem

357

G. Albertus Dzierzanowski Pincerna Vinnicen. Actt. Conv. G. Jacobum Kownacki Notarium Zuppae Salinariae Plocen. S. R. M. Citt. et alios
In C. Lucri Extraditionis Libri Destructionis pro quo res est Omnipotenti Lub. Poena B. Ius D. a Knutt.

Arestat G. Josephus Kruszewski

G. Felicianus Ciołkowski Actt. Conv. Patrem Admodum Rndum et GG. Przedpełskie Citt.
In C. Lucrum Lexationis Summae pro qua res est Lub. Poena B. Contumacis Ius D. a Knutt.

Arestat G. Joannes Chmielewski

Idem Actt. Conv. G. Josephum Strzeszewski Citt.
In C. A. B. D. a Knutt.

Arestat Idem

GG. Czyżewscy Actt. Conv. GG. Czyżewskie Citt.
In C. A. B. D. a Knutt.

Arestat G. Adamus Bojanowski

190

G. Dembowski B. C. Plocens. et alij Actt. cons. G. J. Pientowski et Imp. Bonorum Zolsynoet alios Citatt.

In Z. ex Rac. ad citationem Lucen. Alterius Factis Tacens Executionis ad quam addit. G. B. C. Plocens. quicus quam pon gat pretio processum reliqua in producto.

358

Arestat. G. Franciscus Zulinski

Consors G. Dembowski B. C. P. Actrix cons. Mficum Zboinski Pincernam Dobrinens. Citatt.

In Z. Ex adcitatione B. D. A. Rnutt.

Arestat. G. Antonius Malewski

Kocięcki Actor cons. G. Petrum Strzeszewski Citatt.

In C. Lucium Solutionis Summarum cum provisionibus ab eisd. provenies. pro quibus res est in instanti sub Pena B. Duae D. A. Rnutt.

Arestat. G. Antonius Bagienski

Antonius Cieszewski et alij Actt. cons. Relictt. et Successores Ol. Mfci Floriani Mlicki Notarij Castrens. Plocens. Citatt.

In C. B. D. A. Rnutt.

Arestat. G. Jacobus Kęsicki

359

Gr Łazowscy Actt Cassandae Jm XI conz Gr Lasocki et Antonowicz Citatt Cassandae

In C. Lucr et quod Liper G. Lasocki Lucrum Cassatae Cuiusvis Condemnationis ac totius processus. Liper vero G. Antonowicz Oratione obiectae aeque tutae Condemnationis Bptua D. a Rmitt.

Arestat G. Bartholomaeus Rosiecki

Famatus Liwienski Civis Plocens Actt conz Perfidum et Infidelem Lewek Marczak Judaeum Plocens et alios Citt

In C. B. D. a Rmitt.

Arestat Mtis Judtis Rokiecki

Gr Gutkowscy Actt conz G. Antonowicz citt

In C. ex Adcitatione Lucrum Solutionis Summae una cum pro ac omnibus praequibus res est in prejudicium Lib. Poena B. Iuae D. a Rmitt.

Arestat Id.

Mr G. Simon Zglenicki Actor conz G. Nicolaum Osieck citt

In C. B. D. a Rmitt. cum additione pro Executione Franciscii Dembowski B. C. Plocensis quam peragat juxta processum Publicatum.

P. Bromierski Ensifer Vystogrodiensis Actor cons. m. Paliszewskie et Chudzenskie Cittis.
In C. ~~Lucrum~~ B. D. Admitt.

Arestat P. Feliciang Kiszelewski

Id. Actor cons. P. Bromierskie Conjuges Cittis
In C. Lucrum Solutionis Summarum ac extraditionis Rerum mobilium pro quibus res est in instanti Lib. Poena B. Lucrum D. Admitt.

Arestat P. Nicolaus Trzcinski

N. Karnieuski Tribunus Rozanensis Actor cons. P. Kluszewski Cit.
In C. Lucrum Extraditionis Subditi pro quo res est in instanti Lib. Poena B. Lucrum D. Admitt.

Arestat P. Antonius Malewski

P. Gierzynski et alii Actor Cassarum cons. P. Albertum Postawski Actor Cassarum.
In C. Lucrum Cassatae Causae Condemnationis ac Totius Processus pt. in Negotio pt. Evasio Citationis et Causae perpetuae

Arestat P. Feliciang Kiszelewski

WW. Gutkowscy Actor cor. WW. Chądzinskie et alios Citatos
361 In Ex ex Adcitatione Addit. mihi ad publicum et Inscr.

Arestat P. Joannes Chmielewski

G. Gierzynski Actor cor. G. Adamum Gierzynski et alios Actos
In C. B. D. A. Rnutt

Arestat P. Felicianus Kisielewski

G. G. Siemiatowscy Conjuges Actor cor. GG. Stoszewskie et Wyszkowskie Citatos.
In C. B. D. A. Rnutt

Arestat P. Albertus Wylazłowski

G. Albertus Bloch Actor cor. Relictae et Successi. Dni. Pauli Ostaszewski Citatos.
In C. Simulis Condemnatio.

Arestat P. Antonius Malewski

192

862

P. Dusminski Venator Czechanoviensis Actor cons. G. Wilamowski et alios Actor.

In C B D a Rmitt.

Arestat G. Bartholomaeus Goscicki

Consors G. Petri Kaminski et alij Actor cons. Gnosa Pankowskie et alios Actor.

In C B D a Rmitt.

Arestat G. Franciscus Szulinski

Consors G. Matthiae Goscicki Actor et alij cons. G. Bernardum Bogdanski et alios.

In C B D a Rmitt.

Arestat G. Jacobus Kęsicki

G. Joannes Smolinski Praefectus Guardiae S. R. Mtis Contributionis Capitalis exactor Actor et alij cons. Collegium Sluciensis S. J.

In C B Lucrum Solutionis Contributionis Capitalis ac Comportationis Quietationis de personis Contributionibus pro quibus res est impostanti. Lib. Poena B. Mtis D. a Rmitt.

Arestat G. Joannes Chmielewski

M. Lisowscy Conjuges Actor cum Illustr. Niszczycki Castellano Laciciensi et alios Citt.

In Z. B. ptua D. Admitt.

Arestat G. Antonius Bagienski

N. Franciscus Starczewski et alij Actor cum N. Franciscum Starczewski et alios Citt.

In Z. Lucrum Solutionis Summae una cum Provisionibus ab eadem provenientibus pro quibus res est in praestanti sub Poena B. Quae D. Admitt.

Arestat G. Bartholomaeus Gosicki

X. P. Jacobus Kosicki B. Ploc. et alij Actor contra Illustrem Mcum Franciscum à Gora Skarbek Palatinum Lanciciensem et alios Citt.

In Z. Lucrum Solutionis Summae una cum provisionibus ab eadem provenientibus pro quibus res est in praestanti sub Poena B. Quae D. Admitt.

Arestat G. Antonius Bagienski

X. Relictae et Successores Mci Martini Mlicki Ensiferi Plocensis contra Generosum Josephum Swiecicki Citt.

In Z. B. ptua D. Admitt.

Arestat G. Felicianus Kiszelewski

G. Andreas Grzybowski Actor cum G. Casimirum Grzybowski
In Cex adiectatione addit. nihil ad publicandum ex Litt.

Arestat P. Joannes Chmielewski

N. Matthias Cestkowski Actor cum GG. Zgliczynskie Sortis B.
Kozilas haeredes Litt.
In Cex Rx. Lucrum ulterioris Sortis Faciendae Executionis
ad Quam addit G. Alexander Glinicki B. Ob. Locum quam per
agat juxta processum relegna in producta

Arestat P. Nicolaus Trzewski tamen recedit
ab eodem arresto stet condemnatus

Consors G. Koskowski Actor cum G. Antonium Zglenicki Actor
In C. B. D. A. Knutt

G. Makomascy Actor cum GG. Koskowskie et alios Actor
In C. B. plura D. A. Knutt

Arestat P. Jacobus Kosicki

Illu.tis Admod. Rndus Przedpetski Actor cor. G. Osiecki Actor
265 In Z. C. B. D. a Rmitt.

Arestat G. Alexander Bietkowski ~~[illegible]~~

Consors N. Alberti Kłobukowski Actor cor. G. Stanislaum Kierski Actor.
In Z. C. B. D. a Rmitt.

Arestat G. Jacoby Kęsicki

G. Stanislaus Rzepotarski Actor cor. GG. Manget et Smolinskie Praefectus G. J. R. Pstus et aliis Actor.
In C. B. D. a Rmitt.

Arestat G. Adamus Bojanowski

NN. Gutkowski Actor cor. G. Franciscum Gutkowski
In Z. C. ~~[illegible]~~ B. D. a Rmitt.
Arestat G. Joannes Chmielewski

194

G. Gorski Actor cons. GG. Stepkowskie coniuges Citatt. ac alios

In Ex. Lucrum Solutionis Summae pro quaeres est una cum provisione Lub. Poena B. Iuae D. a Smith

366

Arestat G. Jacobus Kęsicki

Ntes Kowalewscy Coniuges Actt. cons. NN. Zglenickie Citt.

In Ex. B. D. a Smith

Arestat Gnosus Franciscus Dembiński

NN. Lukowscy Actt. cons. GG. Rudowskie et alios Citt.

In Ex. ex Ex. ac Adiutatione Lucri Ulterioris Fortis Faciendi Adiutionis ad quam Addit. G. B. Obocz. quinus quam pragat juxta processum reliquam Ducto

Publicatt.

Consors H. Rycharski Actrix cons. Cives Sieprzens. et alios

In Ex. Lucrum Solutionis Summarum pro quibus citt. res est in praestanti Lub. Poena B. Iuae D. a Smith

Arestat G. Jacobus Kęsicki

Eadem Actrix conq N Stanislaum Kowalewski Citt

367 In Ill Lucrum Solutionis Summae unam unam provin-
cibus pro quibus res est in pistanti sub Reg. Bhae
D Admitt

Arestat Citatq.

N Ioannes Czachorowski Actor conq Successores, ol H. Mol-
ski et alios Citatt

In C. B. D. Admitt

Arestat G. Jacobq Kęsicki idq p Interesse Contra
N. Jezdzinski

Arestat G. Franciscq Czulinski iiq p interesse
alios

Consors G. Caroli Czachorowski et aly Actt conq NN Jezdzi-
skie coniuges Citatt

In C. Simulis Banitie

Arestat G. Jacobq Kęsicki

NN Rycharscij Actt conq N Albertum Janczewski Citt

In C. Simulis

Arestat Mlis Judlis Rokicki

195

NN Szulborscy Actt conz Jmci N Franciscum Zaborowski citt

In C. Lucrum Solutionis Summae pro qua res est in pristan
te sub Poena B. Eius D. a Smitt

368

Arestat P. Bartholomaeus Goszczycki

N Szulborski Actt conz N Albertum Duplicki Citt

In C. B. D. a Smitt

Arestat Jd

Relicta ol N Martini Kotczyński Actrix Cassandae conz
N Joannem Czachowski et alios Citatt Cassandae

In C. Lucrum Cassatt Quarumvis Condemnationum ac Dotis
Processus et in Negotio ph. Evasii Attinis et Causae

Arestat N Joannes Czachowski

Relictt ol N Jacobi Kotarski et aly Actt conz N
Stanislaum Czachorowski Citt

In C. B. D. a Smitt

Arestat Mlis Judlis Rokiecki

J. Antonius Zglinicki Actt conq N. Romatowski Citt.
In C. B. D. Arnutt Tanq nonsunt.

368a

Ad Actt conq Succores ob N. Roman et alios Citt.
In C. Simulis

Arestat G. Franciscus Sulinski

N. Stanislaus Biattoskorski Actt conq N. Biattoskorski Citt
In C. Simulis

Arestat G. Bartholomaeus Goscicki

Consors N. Stanislaj Szumański Actt conq NN. Dobrosielskiej
In C. B. ptua D. Arnutt

Arestat G. Joannes Mianowski

196

x Conventus Monialium ord. S. Dominici Actt. cons. SS. Malewskie et alios Citt.
In Z. Lucrum Solutionis Census pro quo res est in pr. Stanti sub Poena B. Eius D. a Rnitt.

3686

Arestat G. Antonius Malewski

x Id. Conventus Actt. cons. S. Valentinum Malewski Citt.
In Z. ex adcutatione Limite Lucri Solutionis Censuum

Arestat Id.

Consors N. Rudzinski Actt. cons. N. Zdonowski Citt.
In Z. ex adcutatione B. D. a Rnitt.

Arestat Mlis Judlis Rokiecki

Eadem Actt. cons. Relictae et Successores ord. N. Olszewski et alios Citt.
In Z. ex Rx. Lucri ultimarii Fortis Finalis Faciendae Executionis ad Quam addit. G. B. C. Plocey quovis quam peragat juxta processum ~~libera~~ reliqua in producto.

Arestat G. Antonius Malewski

Relictt et Successores ob Famati Joannis Biattorudzki actt conc Eosd Antonium Bromirski Citt.

In Tl. Lucrum Solutionis Summae pro qua res est in pristanti sub Poena B. Quae D. A. Rmt.

Arestat P. Nicolaus Trzcinski

x Mansionarij Sepriae Actt conc Successores ob M. Mlicki Notarij Terris Plocz et alios Citt.

Coram Subdelegato M. Josepho Bromirski Ensifero Terrae Visogodz. In Tl. Lucrum Solutionis Sensuum a Summa Quaenientium pro quibus res est sub poena B. quae D. A. et Rtt.

Arestat P. Josephus Kruszewski

x Illustris Admodum Rndus. Dutkiewicz Decanus Raciaziensis et Mansionarius Sepriae actt contra Eosd Cittos.

Coram eodem Subdelegato ut supra.

In Tl. Lucrum Solutionis Summae pro qua res est in infranti sub poena B. quae D. A. et Rtt.

Super utramque Josephus P. Bromirski Citt. Subdelegatus rq.

Arestat Id.

M. Zorawski ensifer Leopoliensis et alij actt conc G. Albertum Zorawski et Imp. B. Lazij Cittos.

In Tl. ex Ap. Lucrum ulterioris Tertii Faciens Executionis ad quam adducitur P. B. Plocensis quinis quam peragat juxta praecedentem reli. super Imprimatur B. Phica D. A. Rmt.

Publicatt

G. Antonowicz Actor coram GG. Bilinskie Dapiferos Pielnicens. Cit. ac Imp. B. Giedrica

In Z. C. ~~Lucen~~ ex R. Lucen. Ulth. Tertis Zaven. Executionis cum additione pro Executione G. Joannis Chmielewski B. C. Placens. vel Cuiusvis alterius quam peragat juxta pro Sp. Super Impugnat. B. pena D. A. Smith

Interesse G. Pieglowski possessoris Arestat G. Antonius Maleuski

Interesse M. Bielinska Arestat G. Jacob Kosicki

G. Antonius Maleuski B. C. Actor coram G. Bojanowski B. C. Pl.

In Z. C. Lucen. Solutionis Marcan. pro quibus res est in instan. Sub Poena B. Eiusd. D. A. Smith

Arestat Citatus

G. Adamus Bojanowski Actor coram Illu. P. Skarbek Palatinum Lanciciens. Cit.

In C. Lucen. Evictionis ab impedimento respectu praetensam per G. Maleuski B. C. Plac. Marcan. pro quibus res est in instan. Sub Poena B. Eiusd. D. A. Smith

Arestat G. Antonius Bagienski

NN. Czywinscy Conjuges Actor coram NN. Czywinskie Cit.

In Z. C. B. D. A. Smith

Arestat Mlis Judicialis Rokicki

371

G. Szalerzyski Actor cor. N. Albertum Mankowski Cito

In C. Lucrum Extraditionis Occultationis pro qua res est impositam
Sub Poena B. Dni D. a Smitt.

Arestat G. Joannes Chmielewski

G. Moiakowski Actor cor. GG. Sniegockie Cito

In C. Lucrum Solutionis Luminae pro qua res est impositam
Sub Poena B. Dni D. a Smitt.

Arestat Jd.

Sub G. Słończewski et alij Actor cor. PP. Zorawskie et alios Cittos

In C. Lucr. Simile Solutionis ut supra. idq. vigore
Remissionis et Deresetio Tribulatio Sni Petri cuius

Arestat G. Bartholomaeus Gosicki

Consors G. Korzybski Actor cor. P. Niszczycki Succamerarium
Plocen. Cito

In Z. B. D. a Smitt.

Arestat G. Antonius Malewski

Consors N. Korzybski Actor cor. N. Nicolaum Nadratowski Cit. et alios
In Z. Cex adcitatione B. D. A. Smitt

372

Arestat Mtis Jadlis Rokiecki

P. Zorawski Ensifer Zawskrzen. et alij Actor cor. GG. Kucharskie et alios Cit.
In C. B. ptua D. A. Smitt

Arestat Te Antonius Malewski

P. Zorawski Ensifer Zawskrzen. Actor cor. Stanislaum Zorawski
Venatorem Czerwonogrodens. Cit.
In C. Lucen. Solutionis ordinarie pro qua res est in praestan-
ti sub poena B. Eue D. A. Smitt

Arestat Te Adamus Bojanowski

Collegium Pultoviens. Societatis Jesu Actor cor. G. Rap. Capita-
num Grardiae S. R. Mttis Cit.
In C. B. D. A. Smitt

Arestat Jn

Mtis Szumscy etatis actis cor. MM. Kraszewskie et alios Cit.
In Z. C. B. D. A. Smith

373

Arestat N. C. Stanislaus Kraszewski

MB Relicta et Successores ol. N. Alberti Głoskowski Actt cor.
G. Michaelem Mostowski Citt.
In Z. C. Lucrum Solutionis Summarum pro quibus res est in
instanti sub Pœna B. Duae D. A. Smith.

Arestat G. Antonius Malewski

MB Eadem cor. G. Thomam Jarossewski Vicenotarium Terrae
Plocen. Citt.
In Z. C. Lucrum Comportationis Contractus pro quo res est in instan
ti sub Pœna B. Duae D. A. Smith

Arestat G. Bartholomaeus Gosacki

Relicta olim G. Francisci Zielski Actt cor. M. Niszczycki Succe
meranum Plocen. Citt.
In C. Lucrum Solutionis Summae una cum Provisionibus
ab eadem provenientes pro quibus res est in instanti sub Pœna
B. Duae D. A. Smith

Arestat G. Antonius Malewski

199

874

G. Gosiecki B.C.P. Actor cons. Synagogam Plocens. Cit.
In C. Lucr. Solutionis Summae una cum provisione sub Poena B. Duae D. Admitti

Arestat Mtus Judtis Rokiecki

Relicta olim M. Jacobi Zorawski Pincernae Plocens. et alij Actor Cassand. Cons. G. Nicolaum Trzcinski B.C.P. Cit. Cassand.
In Z. Lucr. Cassatae Cuiusvis Condemnationis ac Citatio prodessa pro qua Res est in instanti sub Poena B. Duae D. Admitti
Et in Negotio pl. Evasio Citationis et Causae perpetuo

Arestat Antonius Malewski

G. Josephus Zołtowski Actor cons. M.M. Zawoyskie Capitaneos Rostocens. et Rypinens. Cit.
In C. B. D. Admitti

Arestat Josephus Kruszewski

G. Felicianus Kisielewski B.C.P. et alij Actor cons. M. Zołtowski Judicem Castrens. Plocens. Cit.
In Z. ex Adiutatione Lucr. Solutionis Summae pro qua res est in instanti sub Poena B. Duae D. Admitti

Arestat Jo

Dominicus Jaroszewski Actor cor. Relict. et Success. olim N. Strzembosz Subdapiferi Podoliae Cit.

In C. Lucrum Statutionis Subditorum ac restitutionis Rerum mobilium nec non Solutionis Summarum Delitarum pro quibus res est in instanti sub Poena B. Quae D. Addit. et Remittit.

Arestat. G. Joannes Mianowski

Illustrissimum Rndus Przedpełski Parochus Drozdowiensis Actor cor. G. Franciscum Zaborowski Cit.

~~In C. Bipha D. Admitt. ex ad~~

In C. Lucrum Solutionis Summae pro qua res est in instanti sub Poena B. Quae D. Admitt.

Arestat. G. Bartholomaeus Gosiecki

Id. Actor et alij cor. N. Chodakowski Cit.

In C. Similis Condemnatio

Arestat. Id.

Id. Actor cor. N. Czywinski Cit.

In C. Similis Condemnatio

Arestat. G. Adamus Bojanowski

M. Mostowski Judicia Trrnis Zawskrey actor Conr. G. Straszewsky cit.
In C. Lucrum Extraditionis Subditorum una cum rebus ipsorum propriis pro quibus Res est in instanti Sub Poena B. Quae D. a Smith

376

Arestat. G. Joannes Mianowski

G. Antonius Kosinski actor cor. MM. Zielinskie Vexilliferia Dobrinen. et alios citt.
In C. Lucrum Extraditionis Bonorum una cum poenis pro quibus res est in instanti Sub Poena B. Quae D. a Smith

Arestat. G. Josephus Kruszewski

Id. actor et alij cor. N. Trebinski ad Statuend. citt.
In C. Lucrum Statutionis Inculpati Judaei pro quo res est in instanti Sub Poena B. Quae D. a Smith

Arestat. G. Bartholomaeus Goscicki

G. Sutkowski actor cor. M. Zielinski Vexilliferia Dobrinen. citt.
In C. Lucrum Extraditionis Inventariorum una cum Poenis Sub Poena B. Quae D. a Smith

Arestat. G. Josephus Kruszewski

G. Valentinus Kosinski actor Jm. coram Illustrem M. Skarbek Palatinum Lanicien. cittum.

317 In C. Lucrum Solutionis Summae in Vim Exemptionis Bonorum Krzeczanowe provenien. pro qua res est Sub Poena Bannitionis Quae D. admitt.

Arestat Ex Antonius Bagienski

MM. Duczyminscy Venatores Ciechanovien. et alij coram GG. Wylamowski et Ciemniewski Citt.

Non sunt.

G. Mlynski actor coram G. Joannem Unierzyski cittum In C. B. D. admitt.

Arestat Ex Bartholomaeus Goscicki.

G. Antonius Rosciszewski coram G. Glinicki B. C. P. Citt.

In C. B. D. admitt.

Arestat Pa.

GG. Malewscy Coniuges actores coram Relict. ob. G. Francisci Rybinski Citt.

201

In Z. C. Lucrum Solutionis Summae pro qua res est in pistanti sub Poena B. Quae D. ad Rnutt.

378

Arestat. G. Joannes Mianowski

x Illustris M. Mostowski Castellanus Sieprzecz Syndicus Ratovien. actor coram G. Felicianum Zorawski Citt.

In Z. C. B. D. ad Rnutt.

Arestat. G. Jacobus Kęsicki

G. Carolus Mdzewski actor coram G. Joannem Kukowski Citt.

In Z. C. Amicis Condemnatio

Arestat. G. Franciscus Szulinski

G. Ludovicus Paprocki actor coram G. Felicianum Zorawski Citt.

In Z. C. Lucrum Solutionis Summae una cum provisione pro qua res est in pistanti sub Poena B. Quae D. ad Rnutt.

Arestat. G. Jacobus Kęsicki

Contes NN. Nicolaj Dobrosielski et Antonij Chabowski Actrices contra Generosum Alexandrum Osiecki Citt.

279

In Z. Cessionum ulteriores Fortis Fauendae Executionis cum additione pro Executione: G. B. Oplocensis Cuiusvis quam peragat quatenus processum Reliqua ni producto.

Arestat G. Antonius Malewski

G. Paulus Sniechowski Consors Actt et alij cons. G. Joannem Splicky Citt.

In Z. C. B. D. Admitt.

Arestat Mlis Judlis Rokiecki

N. Antonius Gadomski Actor et alij cons. N. Goscinski Citt.

In C. B. D. Admitt.

Arestat G. Albertus Wylazlowski

MM. Białoskorscy Uminski et alij Actt cons. MM. Lęskie Citt.

In Z. C. Septua D. Admitt.

Arestat Mlis Judlis Rokiecki

202

380

M. Guminscy Actor coram N. Michaelem Kowalewskj Citt.

In Z. C. B. D. a Knutt

Arestat E. Jacoby Kęsicki

N. Matthias Guminskj Actor coram M. Krasniewskie Conjugis Citt.

In C. B. ptua D. a Knutt

Arestat E. Franciscus Sulinski

G. Antonius Komorowskj Actor coram N. Bartholomaeum Uniecki Citt. ac Imp. B. Kociecino.

In Z. C. Ex. Lucrum Ulterioris Fortis Tavendae Executionis ad quam additur G. Casimirus Chyszewski B. C. Plocz. vel Lucius alius quam peragat juxta processum reliqua in producto

Publicatt

Conion G. Przedwojewskj Actor coram G. de Mlodzianowskie Kanigowska Citt.

In C. Lucrum Solutionis Summae pro qua res est in praesenti Lib. Poenae Bonitionis Lucrum D. a Knutt

Arestat E. Antonius Malewski

G. Stanislaus Stypinski Actor cum M. Kanigowski Pocillatore Vyssogrodiensi Cito.

381

In C. B. D. Admitt.

Arestat. G. Antonius Malewski

Consors G. Adami Kondracki Actor Cassant. cum G. Adamum Zdziarski Cittum Cassant.

In C. Lucrum Cassatorum Quamvis Condemnationum ac totius Processus in Negotio Principali Evasio Citationis et Causae perpetuatione vero indebitae Vexae Sumptus D. Admitt.

Arestat. G. Felicianus Kisielewski

N. Rostkowski Actor cum M. Stupeckie Cittos

In C. Lucrum Solutionis Summae pro qua res est in praesentanti Sub Poena B. Dnae D. Admitt.

Arestat. G. Bartholomaeus Gosicki

Illu: Admod. Rndus Godlewski Parochus Gurensis Actor cum N. Zochowski Cito

In C. Summae Lucri ut supra

Arestat. G. Joannes Chmielewski

Id Illu Admod Rndus Godlewski Actor cons GG Gosinskie Dtu Zniewskie Cittos

In C. Lucrum Solutionis Summae pro qua res est impetrata Lib Scena Ad Quae D A Admitt.

Arestat E. Joannes Chmielewski

Id actor cons MM Komonskie Cittos

In C. Admitte ut supra Lucrum.

Arestat Id

G. Kucharski et alij actt cons M. Zorawski Ensifer Zadkrzeny et alios Citt.

In C. B. ptica D a Admitt.

Arestat E. Jacobus Kęcki

GG. Mdzewscy coniuges actt Cons Conventum O. S. Dominici Plocens Cittum.

In Z. C. B. D. a Admitt.

Arestat E. Felicianus Kisielewski

383 Martinus Czyzinski et alij Actt coram M. Radwanskie et alios Actos.
In Z. C. ex adcitatione B. D. A. Knutt

Arestat Mtis Judtis Rokiecki.

G. Stanislaus Zorawski Actor coram G. Paulum Makomaski Actt.
In Z. C. ex adcitatione Smulis.

Arestat G. Joannes Chmielewski.

G. Stanislaus Kraszewski et alij Actt coram M. Zochowskie Dobrskie et alios Actos.
In C. Bptua D. A. Knutt

Arestat G. Jacobus Kęsicki.

Id. Actor coram Haeredes et Poss. B. Karwowo Podborne Actt.
In C. Smulis Condemnat.
Arestat G. Bartholomaeus Gescicki idq. p. Interesse N. Martini Karwowskij
p. Interesse alior. Arestat G. Jacobus Kęsicki

G. Casimirus Przeciszewski Actor cons. G. Zdziarski B. C. Cl.
In C. B. D. Admitt.

Arestat G. Felicianus Kisielewski

N. Stanislaus Kierski Actor cons. G. G. Bogdanskie Conjuges Attos.
~~In C. B. Phia D. Admitt.~~
Et cons. n. Sunt.

Id. Actor cons. N. Zukowski et alios, Attos.
In C. Similis Condemnatio

Arestat G. ~~[illegible]~~ Bartholomaeus Gosciecki

G. Hlubicki Actor cons. P. Zoltowski Judicem Castrens. Plocens.
In C. Lucrum Solutionis Summae una cum Processione pro quibus Res est impositam Lib. Sana B. Quae D. Admitt.

Arestat G. Josephus Kruszewski

Relicta dim N. Martini Pęski Actor coram NN Lisickie et alios Cit.
In Z. ex Adcitatione Lucrum Solutionis Summae pro qua
385 res est una cum Provisione sub Poena B. Zuae D. A. Rmitt.

Arestat. G. Franciscus Culiński

G. Drozdowski Actor et alii coram G. Franciscum Zaborowski Cit.
In C. Lucrum Solutionis Summae una cum provisione
proveniens pro qua res est in praestanti sub Poena Ba-
nitionis Zuae D. A. Rmitt.

Arestat. G. Bartholomaeus Gościcki

NN. Dęscy Actor coram NN. Białoskorskie Uminski et alios Cit.
In Z. C. B. ptua D. A. Rmitt.

Arestat. G. Jacobus Kęnicki

GG. Mankowscy Conjugis Actor coram NN. Kaminskie et alios Cit.
In Z. C. Sinuchi Banitus

Arestat. G. Jacobus Kęsicki

Consors G. Bilinski ad corp. G. Nicolaum Kocłowski citt.
In C. B. D. a Knitt.

Arestat E. Antonius Malewski

Fatkowska Virgo Innupta citt. corp. G. Franciscum Swierczyn-
ski citt.
In C. Simulis Condemnatae

Arestat [illegible]

Successores olim G. Francisci Pakomaski citt. corp. G. Paulum Pa-
komaski citt.
In C. B. D. a Knitt.

Arestat E. Jacobus Kęsicki

Ludovicus Lasocki actor corp. M. Zazowskie Conjuges citt.
In C. ex R. Laicum ulterioris Fortis Faciens Executio-
nis ad Quam additur G. B. Ctoces quasi quam peregit
juxta processum reliqua in praedictt.

Arestat E. Jacobus Kęsicki

387

Perillu: Admod Rndus Winnicki Canonicus Collegiatae Plocen
Actor cor. M. Klemienskie Citt.
In C. B. D. Arnutt cum additione pro Executione S. Burgra
bij Castrensis Plocen. Cujusvis Quam peragat juxta processum
Publicum

M. Rakowscy et alij Actor cor. M. Rykaczewski et Sokolnicki
In Z. C. B. D. Arnutt.

Arestat G. Antonius Malewski

Perfidi et Infideles Judaei ac tota Synagoga Civitatis Plocen.
et alij Actor cor. G. Hypolitum Kucharski Citt. et alios
In Z. C. B. ptae D. Arnutt.

Arestat Mlis Judlis Rokiecki

G. Smolinski Praefectus Gvardiae S. R. pttis Actor cor. G. Antonium
Osiecki ac Imp. B. Zgagowo Cittos.
Non Sunt.

G. Smolinski Praefectus Gvardiae S.R. Mtis Actorum Haeredes et Poss. B. Kierz Citt.

In C. ~~AB D~~ Lucrum Solutionis Contributionis Capitis pro qua res est in praestanti Sub Poena B. Lucae D. Arnick

Arestat P. Jacobus Kesicky idq. Interesse P. Joannis Milocki pro Interesse Haeredum Arestat P. Joannes Mianowski.

MM. Kampenhauseny Succamerarij Parnaviensis Actt. conc. GG. Rosciszewskie Citt. et alios.

In C. Lucrum Restitutionis Munimentorum Decreto Condescensionis ad restitutionem injunctorum Sub Quietationis de Summa Levata pro quibus res est in praestanti Sub Poena B. Lucae D. Arnick pro Interesse Mci Bromirski Succamerarii Ejusdem Arestat P. Jacobus Kesicky pro interesse aliorum Arestat Idem.

Idem actores conc. eosdem GG. Rosciszewskie et alios citt.

In C. Lucrum Solutionis Summae pro qua res est in praestanti Sub Poena B. Lucae D. Arnick pro Interesse ejusdem Idem Arestat pro Interesse reliquorum Arestat Idem Kesicki.

Successtrices Ad G. Francisci Makomaski Actt. conc. G. Paulum Makomaski Cittum.

In Z. C. ex Adcitatione B. D. Arnick

Arestat Idem P. Kesicky

Relicta olim N. Simonis Karwowskij Actor et alij cons. mr. Karwowskie et alij Citt

388 In Z. C. B. D. A. Remitt
Arestat. P. Jacobus Kesicki

N. Jacobus Karwowski et alij Actores Cons. N. Simonem Betkowski et alios Citt
In Z. C. B. D. A. Remitt
Arestat. Ja. P. Kesicki

N. Simon Betkowskij et alij Actor cons. N. Jacobum Karwowskij et alios Citt.
In Z. C. Similis Condemnatio. et Remitt. pro Executione ad Quam addit. P. Felicianus Leichtesser B. C. P. Locepgh peragat. prata processu Publicatt.

Consors N. Laurentij Niegorskij et alij Actor cons. mr. Nadratowskie et Tabeckie Citt et alios.
In Z. C. Similis
Arestat. P. Joannes Mazaski.

GG. Orieccy Conjuges Actor cor. GG. Radlubowskie Citt.

In Clucium Solutionis Summae una cum processionibus pro qua res est in potentia Lib. Poenitentiae Quae D. Add. D. et Rnutt.

Arestat P. Felicianus Kisielewski.

G. Josephus Strzeszewskj Actor et alij cor. GG. Ciołkowskie Citt. et alios.

In: Cl. B. D. A. Rnutt.

Arestat Mhi Lotaecki.

Id. Actor et alij Cassand. cor. Relictae olim G. Christophori Zakrzewskj Citt. Cassand.

In Clucium Cassatt. Cuiusvis Condemnationis ac totius Processus et in Negotio pli. Evasio Citationis et Causae perpetuae.

Arestat P. Antonius Malewski.

Consors N. Jordzinskj Actor et alij cor. NN. Umnickie et Crachorowskie ac alios Cittos.

In Cl. B. D. A. Rnutt.

Arestat P. Franciscus Sulenski.

G Josephus Zołtowski Judicium Castrensis Plocensis et alij Actor coram G. Głuchowskie et alios Cittos

881

In Z. Bpthia D. a Rmitt.

Arestat P. Adamus Bojanowski

G Stanislaus Kierski actor coram N. Joannem Dobrosielski Actor et alios

In C. Smiths Condemnatio

Arestat P. Antonius Malewski

G G Lisiccy et alij Actor coram N. Joannem Rzeski Actor

In C. B. D. a Rmitt

Arestat P. Bartholomaeus Goszczycki

Consors G. Rykaczewski et alij Actor coram Successore olim N. Bartholomaei Chyczewski et alios Cittos

In Smiths Condemnatio cum additione pro Executione G. B. Plocensis Cuiuscumque quam peragat juxta processum Publicatt.

NB kart. 20
Spraw. 160

208

G. Zdziarski actor coram Mm. Kondrackie et Jmp. B. Kondracie Actor

In Z. Luc. ex Rz. Lucrum. Ut Vt. Fortes. Lavenq. Executio-
nis cum additione pro Executione G. B. Mskiej Curiae
vis Quam peragat juxta processum. Super Impy a Clemens Exe-
cutionis et ys Quorum nomine est impugnat. Ad B. ptia D. a Smit.

Arestat P. Antonius Malewski.

392

GG. Kadlubowscy Actor coram GG. Kosinskie Actor.

In C. B. D. a Smit.

Arestat Idem P. Malewski.

G. Thomas Jaroszewski V. Notarius Trnis Plocen. Actor coram
GG. Kosinskie Actor

In C. Smulis Condemnatio

Arestat Idem P. Malewski.

G. Josephus Wilewski Actor coram N. Valentinum Wilkin-
ski et alios Actor

In C. Smulis Bonitu

Arestat Idem P. Malewski.

Jm H

G. Antonius Osiecki et alij Actor cor. N. Adamum Dłużniewski etc.
In C. B. ptua D. A. Rmitt
Arestat Mhs Rosiecki

320

N. Adamus Gierzynski et alij Actor cor. N. Albertum Gierzynski etc.
In C. B. ptua D. A. Rmitt
Arestat G. Antonius Mateuski

Consors N. Christophori Kowalski Actor cor. N. Zołtowskie Judi
ad C. Plocen. Citto.
In C. B. ptua D. A. Rmitt
Arestat G. Valentinus Dłużniewski

T. C. L.
Venerabile Capitulum Plocen. Actor cor. Relictam et Successores D. M. Szawłowski Subdapifer Visogrodien. Citto.
In C. Lucrum Solutionis Summae pro quo res est in instanti Sub Re
na B. Quae D. A. Rmitt
Arestat G. Joannes Manowski

Imsa 209

N.o Joannes Kowalewski actor coram N. Mathiam Begienski cit.

In C. B. D. A. Smith

Arestat S. Joannes Ko Chmielewski

3326

G.tis Bernardus Bogdański actor coram N. Rochum Trębinski cit.

In C. B. ptua D. A. Smith

Arestat S. Bartholomaeus Posiczycki

M.tis Karwowscy actor coram Relictam etiam N. Simonis Karwowski et alios cit.

In C. Smith

Arestat Id. S. Posiczycki

M.tis Goscicy actor coram M. Radłowskie et alios cit.

In C. B. ptua D. A. Smith

Arestat S. Franciscus Dz. Bodzki

Mtis Sałkowscy actor coram Mm. Karwowskie et aliis citt.
In Z. C. B. D. A. Knutt
Arestat P. Bartholomaeus Goszczycki

Mm. Szadłowskie et alij actor coram Mm. Goscickie citt.
In C. Bptica D. A. Knutt
Arestat Id. Bartholomaeus Goszczycki

X. G. Dębowski B. Mlocen. actor coram Mm. Pruchenskie et aliis citt.
In Z. Ex adcitatione B. D. A. Knutt
Arestat P. Jakobus Kęsicki

Mg. Simon Zgleniacki actor coram Mm. Kęsickie et aliis citt.
In C. Lucinum Evictionis ab Impedimento. Nobis Karwowska pro quo res est injustum sub Poena Bonitionis Lucae D. A. Knutt
Arestat Id. P. Kęsicki

210

N. Paturnisky dictor coram M. Czyrinskie et Imp. B. Tyski etc.

In Z. Ex Remissione Lucrum ulterioris Fortis Faciendi Executionis cum additione pro Executione ~~[illegible]~~ P. B. Nec grabis Castrensis Plocensis Cuiusvis Quam peragas juxta processum super Impugnatis et ipsis quoniam nunc est Impugnatio Ipsa D. Admitt

Arestat P. Bartholomaeus Doschycki

394

Joannes Sigismundus Rosiszewski Vexillifer Zawskrzen. et Vicecapitaneus Castrensis Paltus Plocensis [illegible]

177

Lilli

causæ ex Arresto Fræ ada post Dominicam Lætare
Quadragesimalem. Aº Dñi 1740.

S. Matthias Prabia Act contra S. Albertu Dorrezei et alios Rt

Actorea per Nicolaum Matthiam Prabi Aduocatum Curiæ Generalis Regiminis
plte. Stata simul et actorta per Joannem Christian Bonezei Aduocatum
et alios suos Litiscon et actorum nomine plte. Judicium sentiendis
Sanctum Ecclesiæ Regni. Partes vbique ad sententiam mutuo Alexandrum
Tyndry Procur Prabi Act Reddituarium. Lecta Prima causa inter Dñs. An
Empto et mto. judtm Actorum. Causang respectu Protestationis
ad primam ad Dñs habitam ex postremis anni nunc antecedentis
pubblicantium prosequitur. Respectu quamvis Condescendere affectum
Remde. Judicium Necessarium esse. Causa sentiendi Officii
ad Reos Deputati. Visis et Inventis Causa Officii. cum Dñs.
Assentia non Obstante. Capitis tempore Causæ minus Partium
Assentia Conducendum. et respective ante Incidentiam Negotii
Facti Protestatis S. Lucæ. Absolutor prodime venturæ. Conde
scendum de Interessentibus. Decretis et Imputis mtr. Partes
emanatis. ac emendandis Probatis et Inventis Causa. Cæteris
Rei Imputatis pro Ea Sententia. Causa huius expedit. Et
Partem Dimand. mtr. Absque Partium annexis. Mitte. Finalis
Causæ Expositæ Lua et Quanta et Iuxta et Quæ Opponent Imputa
tor. ac Partes in omnibus Interlocutis. Capitis objecta Ad
Relationis Seu reparationis finalem Decidet et moderandi Quæ
Decisoni Partes vltras. Acquiescere et parere Tenebunt Sub
Pœna Arbitrii mtr. Dominum ac Cæt. Super Petit Contravenientis

Pultcan.

S. Dubouski Ab. C. Bocquet alij Actor contra DD. Pintuvskie et alios
ac Impugnatores Bonor Testamo.

Actorea per Constantium Dombrowski Hus et alios actores nomine plti.
Stata per Ecclesiarum Pintuski Hus et alios Rei Actorea stata
Conductor nomine plti Judicium Decidendo pertinaces Partes actoreas stare
Debere Remissionem ab Officio Imputabilis Facti Rei Causæ Expeditæ
Jos. Zyzi ad Judicium Actum Facti. Pontificii Rei in Causa Expeditæ
Quid Rei in Causa Decisionis Partes Imputes. Rei Causæ Finalis
Inord. Exemplari. Fas ana et Absolutæ Impetes. Rei Causæ Finalis
Curiæ Actorea Curiæ Actorea Curiæ Exceptionis Remissa Judicis et Ac
Nonnæ Curiæ Propij Partes Interest Dividi Judicis et Ac
Testimonium Curiæ Actorea Effectuandi Remissi Remedio Ecclesiæ ma
Dandam Rei Causæ Condemnationem Rei ni Causæ Ostendam Attenta ma
nifestatione per Partem Actoream Respectu Exceptionis Rei Causæ Expeditæ
Curiæ Rei et Partes Quæstionis Rei Causæ Expeditæ Rei Causæ Expeditæ
Testibus Rei Curiæ Rei Causæ Expeditæ Rei Causæ Expeditæ
Rei Juramento Rei Causæ Expeditæ Rei Causæ Expeditæ
Capitat et Articulat ad Rei Causæ Expeditæ

Pars

M. Karnieuski Tribunus Rozane c&c contra I. Ruszewski.

Actor pl. Data per I. Antonium Malewski Judicium convocari Partibus Causam Litis inscia Tantisper exhibere Statuta Statutionem ejusd. Allegantis Actionis Recessarias esse. Statutionem ejusd. Statuta per Leges tenentur Judicij Quij per Leges Statuere Teneatur Leges Lub Pena Banitionis in casu quo subriandi Actione Causa Lite.

I. Jatkowski c&c contra I. Antonowicz. Citt.

Actorea per I. Antonium Jurkowski huc et sibi Sub nomine Data per I. Ignatium Antonowicz Rem nomine Parentis Statis fieri Citg Dilatoni maioris Libri in tenoribus Judicij Scd ptd ida mutuantis nichilant promde capcata Sed Dilatione ma joris expirandi in Experimento Satisfecit Sd Actorg Dilatoni mandamento non Ree ni Causa Ancepsd Idg in posterum producendi etatis Sui Testimonia dati in parte Satisfecit Prosequendi in Prosecutione Litis rem Decidendo Statutionem Partis Actorg Scripta Authentica per Insinuationem Super Numerum Dierum Mensium Horarg Lege Prosecutionem Mensuandi Jurkowska Actoris Medium I. Jurkowski Sibi Catharina Jurka Magdalena Jurska Prose cutor Actoris presens Sub Sacramento Legitima Testi Naturalis Dominus Baptista Ad Annos 73 Ami Fidei et Scripti Dominus Petrus Semmer cum Dominum Gulielmum Actoris cum provisione retenta Novis tamen Quietationis de edendo Prosequendum per Actorem pro Defensa et per Partem Actoream acceptandis per Medium Pacis pro Data Conjunctionis Causa Rerum Opus Lis in eo pro Vigilia Litis Dilatis Annexis Quarum Legibus Scripti Jure prodeant Veritatis pro Rei Actoris Lumen Equitatis Mutuum in Rerum mundi Locatione Lis Rei Lumen Equitatis Mutuum in Rerum mundi Locatione Lis Rei omni providentia Scientiae Lite quibus ius Juris Disposita Libertas et Munera Sub Pena Banitionis in Jure Arca manifestato Rem in Pena contravenientis Publicam Curia Lis Litis Pena Rem in Pena Omni Potest Pari et Judicij Pote Data in Curia Disposito Judicij Ubi in Pendenti Judicio Scripti Legis Libertatem in Rapta Subsecuti

N.N. Jutkowscy c&c contra N.N. Bodzynskie citatio

Actorea pl. Data per Johannem Annibergh ad Depositionem Testium Partis Partis Jutkowscy Dilatio Dilatio Dilatio

in Specie Symphon. per Advm Dnum Antonium Mostowski Nunc
per Sacrum Palatinum moderni Actorem Suum Actionem Instantem
pro Regio Dno Fiscali Actore Sena Certa ex Gestis Causidici Officii
Anni 1732 pro Actore Inscriptam Coram Officio Praesenti
in et pro Regia Gesti Statutali Sancti Leonardi Baptistae
Sydne Ventura una cum Processibus Decretis per Medium
Competentes Actus Citationis de Processibus per Partem
Actoream Inducend et per Partem Actoream Acceptandis pne
Sua Nunc Quingentum Symphon Ducatis Anni Assistentis
Consortem Concernen Causa Solutionis Citae Pizanda Cum
Gesti Actis Pertinen Legalibus Citis Pro Solvendis Lauens
Actore Una quidem Pro Quinquaginta Depositis Absolvat et Emunitatis
Pro Sub Poena Statutali in Judicio Parta Lecta per Partem Pro
Pro Casu Contraventionis Publicand Lecta per Partem Pro
Tertia Poena Omnium Solong Partis et Judicio totius Partis in
Tertio Dimidium Pro Judicio Vnius in Portam Juxta Pro Simplic
Legis Absolvend

N. Franciscus Starozewski et alij Actor contra Franciscum Star-
czewski Citatum et alios. Actorem per Dnum Antonium Stanowski Nunc ad Partes Actoreas
Actoreas per Dnum Stanislaum Starczewski Citatum per Dnum Franciscum Starczewski
Actoreas Stanislaum Starczewski Citatum per Dnum Franciscum Starczewski
Citatum per Dnum Francisc

Lavus autoreq. actoreq. Datur Dilatio Inquisitionis Lauti ultra
Lapsa Confecta Patronis et Intestatoris Partis actoris ad Leges.

P. Adamus Boianowski B.C.Ploc. Act. contra P.P. Joranski
Conjuges Rae Impugnati B. Latwino

Actor Ad Ut. Extesta per P. Jacobum Resicki pro Satisfactione Ego P.
Joranski. Dilatio Rationis ipsi huic in causa decepti de mi ssione
Latis seu Experiatur in Experimento ad effectuationem Impugnationis
Ut. Partis Dat. eid. Dilatio ad Mandamenta Judicum Impugnationis
Impugnatis ad Legas Ll. Processus ad eor. Leges Mandatis
Decidendus.

P. Antonius Kossenski et alij Act. contra N. Trybinski ad
Actorea per P. Antonium Nalewski Inscriptum Ultimo tenutum
Nihil Trybinski Judicium Judicis Jacobi Aspirat. Ultimo
Ejusdem Trybinski Statuto personaliter Quoniam Mandatis Ultimo
Jamdicti Ejusdem Comparet. Primo Partibus Ejusdem mandat
Experimento. Judicium Antonij Partium Exactis. Augmentis
Decem. Comparentis inter Se Augustinum Ultimo Judicium
Constituent. Primo Judicium Decani Cracoviensis. N. Ignatij
Trybinski Ejusdem Partis Judicis actoris Primi. Primum. Judicium
Agnis Valentibus Macerationem Judicis Augustini Mandatis ut de
Cetera Valeat. Judicis Decani Cracoviensis Ultimo Judicium
Tenus Super Exactis Judicis Partis Ultimo Judicium
Decani. P. Antonium Polonum Partis et Judicis testis Actis in Ultimo Causa
Extradationem Ejusdem Judicium Valentium Mandatis Testium Super
Novum Valentium Ultimo Judicium Salvum Augustini Testium
Novum Trybinski apud Arendarem Judicis Judicum Ultimo Trybinski
Decessit.

P. Antonius Kieszewski et alij Act. contra Rebi. et Suc-
cessores N. Micki Notarij Castri Ploc. Ad.

Actorea per P. Antonium Kieszewski Actum et agonem actoreum
nomine Ultimo Testata per P. Jacobum Resicki pro Ultimo Judi-
cium Dominij Partium exactis Comparet. Ad. P. Antonij
Jam Augustinus Actoris Ultimo Petit. Ratio major ai ami
Antonij Kieszewski Ab Ploc. Successor. Realitatem
debita Nomine Testamenti Ultimo Petit. in Legas Ll.
Possessionem Comprobatorem Actoreum Valentium Judicum Decer
net Judicium Jamdicti Actoreum Testibus.

P. Czyrzinski Act. Con. P.P. Czyrzienskie Cit.

Actorea personaliter Dati. Alex. Alexander Czyrzinski et agnis Dc. Judicium Ejus
dem Ultimo Judicium P. Pauli Dzierzanowski Ultimo Judicium Ejusdem
Judicium Ejusdem Judicium P. Pauli Dzierzanowski Ultimo Judicium
Judicium Ejusdem Judicium Ejusdem Judicium Ejusdem

Consors S. Petri Kaminski et alij Acts, one SS. Mankoźkie, et a-
lios Cettes.

Actorea per Klem Petrum Kaminski martum nomine Consorti sue
plis citata simul et actorea per P. Albertum Mankowski Luc et alios
Actores et pro se ipsum plis. Judicium Deudendi Terminos Lapsed
Deponant. Partes Inquisitionis in causis Literarius et Euthigonis
coram Judicio eductis, ad mi instantia. Et Quoniam Reproducent hi
inde Judicium ad Lectionem Partis Condescendit Quibus Lectis et bene
perpensis ac Intimatis. Quo ad Literarium Alberti Kaminska Procu-
ratoris Mankowski citatus
Clerici mi Tentatum Inquisitionis Quae ex eadem Inquisitionis
Kaminska. Actricem [illegible] mi Originali probum Statum Causae non
Consistente citato [illegible] Dominii citati. Comparuisse et Justificasse
grassi. Unde Ipsum Judicium Quod Literarium Citati Decernen-
dum Executorialis citandi Partis Citatae Comparendi Termino Lapsi
lenti ab Actu mi Octo Septimanis ingredi. Eandem Depositionem
nem per Duas Septembras Continuet et explear nec non in
Causis de Turni Lenam Duplicem 14 mm Solorz. Partis Judi-
cis vero in instanti Supplicis Sub Pena Bannitus mis Ter-
minos Partes Publicandi Sententiam Actrix Comprobet Sibi Citata
in Legnez. Ludicijs Quis Terminus Conservato. Quo Attenti Actu
ratum. Donec Mankowski arcissim Pli Kaminski restituti
Ligui Caesi Inquisitionis apparti cum Literarium
honorem ejusd Mankowski indebitum Duplicem et aggravasse
Unde Judicium Quemlibet cum pro qualitate deducti Sen-
tiat Decernendo Quatenus Cad Pr Kaminska eluendo
deducta Summa Citati Presentem ingrediatur Eandem Depositionem
per unam Septimanam Continuet et explet nec non in
gressu de turni Lenam 14 ma Solorz Partis Judicis vero
in instanti Sub Pena Bannitus mis Terminos Partes Publi-
canda per medium Solvat. Lectura premissa Unde Decre-
tum Mankowski Lucae et Pri Kaminski Sub Pena Bannitus
nus perpetuus in pignus et provisus Judicis Quis per Sen-
tiam Publicandi. Citati omnino evadat cum Pri
Kaminska prout ex rebus nexualibus inter Mankowski
Partes propriis ab ancilla Unde Mankowski Citati
participant nec ad audiendas alias res ancillari [illegible] obser-
dinant pri Legum Judicijs Quis Terminus Conservato post qua
Compositionem et Gratiosum Standas citati Judicium Decer
nat ad quem Juris ent.
Ille ad mandatum Duchowski Parochi in Mipenteo citatis Cad SS. Mankowski Judicij
Actoreo per Mandatum Dominum Stanislaum Duchowski Parochi

Parochum Superiorem Loci et alios meos Actorum erunt pro Relatu
Publicationem Sententiæ ad Repositionem Quod Compareat
Datur Dilatio Majoris Josephi Zottoffski Ex quo facti
majoris importantiæ in Judicio Terræ Dobrinensis provinc
absentat. Ergone probabiliter alterius Documenti ad Cathed.
Suspensa ad Leges &c.

Die Acto contra Eosdem Cels.

Partes prout supra Satisfaciat Pars Citata Dilatione mensis
nisi ipsi in antedicto Judicio Recepto die instante Satisfecit
Expensas in Experimento Satisfaciat Quod del Actor Dilatum in
mento non ad Leges &c in antedicto Judicio Succumbisse Partem Citati
stenti Et Succumam non Satisfaut. Unde Succumbitur nihil
hac in causa adversus Decernendo Quatenus in omnibus succumbitur
vendo Lectis bonis manualibus primis Liber Summam Centum Lectis
Typhos per D. Josephum Zottoffski Citatum Dnos Albertum Tuchowski
Actor in Suspensa Legitima Dnis in anno 1737 Secundario Vero Jesu
cum D. Zottoffski ac D. Benigni de Edwerdes Benigno Actor Jubet in
Suppleto Die 21 Aprilis in Anno Lapsati 1738 Liber Summa Sen
tium Quinquaginta Lex Typhos et Lectas unus in Personam Illustris
Andreæ Hieronymi Zaleskie Tuchowski Parochi Superiorem Actoris Datis
et ad Solvendum assessoratis Dominus Lapsus expiratis Quis Actoribus pro
venientis Eorum Officii precem in et pro Virtute Fest. Nativitatis
Sancti Joannis Baptistæ provideme minime Ope quibus nisi suis
defugiis et Protestationibus Actor. cum Actoribus idem Lubtrahe
xa. Banitionis in Eodem area manifestatione non Subscripsit Lustro
per Citatum Partem Pœna 9. mm Solvat Pars et Judicio Citat
Pars Prima Summus Imperius adjudicatur Judicio Citato in posterum
Sub Pœna Banitionis mtr Terminos Factos publicandi Cohendo
D. Matthias Grabia Actt con D. Joannem Zaleskie Cels
Rem pro arestum Simplis condemnato prout in Simplici Recipienti
petet cum Additione pro Executione D. Joannis Zaleskie Citati et Solvendo
quam pergat juxta pro ejusdem Publicatt.

Consors D. Franciscus Dobrowski Sti Officii Actor con D. Dominicum Sier
cernam Terræ Dobrinensis Cels

Actorea per D. Franciscum Dembowski Majorem nomine Consortis pro
Citata per D. Antonium Malczewski Satisfaciat Pars Citata Dilatione men
primendo nisi ipsi in antedicto Judicio Recepto die instante Pars
ad Repositionem cum Compareant Pars Citata Partibus Datur Dilatio
mensis Unus Dominus Ancuna Dominus Actor ex quo Causa majoris
nis Importantiæ in Judicio Terræ Dobrinensis Ergone Causa absen
tat Quam probabiliter Alterius Documenti ad Legem &c

N. Stanislaus Biattoszewski Adv. contra N. Biattoszewski Adv.

Rotorea plur. Citata per D. Bartholomeum Toszycki ad Reportandum et
Comparendum. Datur Dilata mensis. Ut Laurentio Biattoszewski Actori ex
suis Causis mensis Importantiae in Judicio Rethi Robrowniego pro
Itige absentat. Quam probet. Citandis Documentis juxta Legem ad
Leges Etc.

N. Duczyminski Senator Pechanowicz Adv. contra Generosum
Wilamowski et alios Citos

Rotorea per D. Andream Malczyc Descripta Generi pro Citatione Citati per
Judicium Balthasarum Wilamowski Suo et alterius Citandi Generose
plur. Generi Domine de Domino et Consortio Domus Prosequendi
in Prosecutione Judiciorum Controversis ac Citationibus Partium Citatorum
exaudiri ac Attestationibus distributis per Dilationi datis Suspen
La Defensione Causa presens Recipiendum etc. Propinquum Mensa
primo Nobis ad Generos. Duczyminski Citatum ad Comparendum
Curadnam in causa Lotharingiae Prout. Equum pro Quod Citato verbum
olim Meus Nobilis Andreas Kleczy prior Marchus Opacus Dixit Citato
mensis Citatus non modo Generosi in Recompensam Provisionis
Generosi Constituto pretio dedit Citum Citato vel Citatione ejus Dilationis
in Legentibus prestandam Censet. Ut Postquam Citatum Compari
Citationem vel non Judicium Decernet. Quod Juris erit Prout
Citatum Citatio primitur allegat.

N. Lisowski Longa Adv. contra J. M. Rzeczycki Castellanum
Racigz et alios Citos.

Actores per Generosum Lisowski Suo et Consortis Suae nomine
plur. Citata per Generosum Andream Malczyc Bagnicki C. P. Citationis
Illustris Mens Castellanus Racigz Dilationi mensis ipse
in anteactis Judicijs Recepta in instanti. Citationi Comparendi Citatis
in Deprimendo. Reponant Partes Judicium. Deudendo. Germinis Partis
Actoreae Reponant Partes Inquisitiones Suo Quam Judicij Suae Generosi Ante
rioris Dilationis Inquisitionis Citatis Ancessa. Citatus Citatum Citato in instanti
et Quoniam Reponentur Domino Judicium ad Lectionem Causae Inqui
sitionum per Partes Reponentem. Condescendi Citatis. Lecta et Citata Pa
Inquisita puncta pensata et Considerata. Quia ex eisdem Inquisitionibus in
dex Apparet Citatum Partem de Bonis Suis Citatis Illustri Mensa
Castellano Racigz et Adjunctum Stimulando ad Laborem prestandum pri
mo Illum in Appido Bielsko primo Citato Citatum Citatis Citatum Citatis
Exercitii Appropriat et Circuli de Statu sui et Robitis Citatis Citatis
Citatis Citatum Citatis et Contagiosae Citatis Citatis Citatis Citatis
cez. Nativ ad Citatis Citatis Citatis Citatis Citatis Citatis Citatis
Citatis Citatis Judicium Decernet Quatenus Citatis Citatis Citatis
Citatis Citatis

Imsc

J. Albertus Pierzynski Acts cons J. Adamus Pierzynski

Victorca plis stata. Simul et autorea per J. Adamum Pierzynski
Leo et Consorte Que nomine plis: Judicum Lubinatis Lubin actor
Li et Beatus Lartium Gotwayk Reponant Partes Sed Virtz Inqui
Stiones in mutuis altercatibus Libi edunt Confessas Ex Mandato
Et Quoniam Reposuerunt Proinde ad Lectionem eatum Condescendit
Libus. Lectis et bene perpensis ac Considerato Deinde Ultro Actor
ratus. Requid ex dicta Inquisitionibus deducitur. Mutuas rixas et
Contentiones. Frequenter inter Partes Mortale et nonnullas violentias
patrasse. Proinde Judicium Ipsos. Lenibiles magis tamen Inopum
Adamum Pierzynski ea patrare Denuncia. Unde Albertus Pierzyn
inscriptionis Hac Piscatoris Ejusdem Mandatum Lenitatis et Decemi
tenus Citanda decreta Turni Partis Presens ab Actis mi Qui
tur. Septimanis ingrediantur. Eudemque Lectionem et quid Inq
Adamus per unam Septimanam Inclusus. Vero Albertus per Tres
Dies continuent et expleant. nec in egressu de Turri Inclusi Adam
Lenam Duplicem 14 mm Polon Partis Judicii vero. Simplicem
Inclusi vero Albertus Partis Simplicem Penam 14 mm Polonicalem
tus per medium eiusdem utere Judicio ingressanti Sub Pena Banni
tionis. inter Terminos. Partes publicandi Lectum Inclusa. Qd Inclusi
Pierzynsey Lubinensis per Petitum in primis et gradatis
Judicys Quo post Contraventionem Rubricarum. Vetitum Inclusi
Alberti Pierzynski. Libi. Mota Comprobet Ordinandi Legum. Ille
Legis Actor Inquisitionis in Principium et Adjunctis. Inquisitionis
vis. Fuit et pronunciat: ~~Mouit. Inclusi Adamus. Pierzynski~~
~~Ad Inclusi ut~~

J. Stanislaus Rzesotarski Acts cons J. J. Manget et Smolenski
Prefectus Guardiæ S.R. Mtis et alios Citatos.

Visor plis Data per Stanislaum Sno Longi Prefatum Guardiæ Regiæ Mtis.
Pertinentibus Capitaneis Exactoris plis. Ludicum Pro Novicijs Partium Cracovien
ac Mathonibus Partis Actoreæ Considerato: Propositum Petentem Stanislaum
Rzesotarski actoris ad Comparationem Instantiam m. Can. Rothan procu
Rosæ de Lesnow Nagiel. Antecedaneo Contentationis Capitaneis Exactoris
Partis Quatuor ex Bonis Suis Actualibus Exhibiti Quietitio. vero Nescitur.
quo Pacto Tantum modo pro Partis Tribus Actori ab eod J. Nagiel Capi
tano Exactore etc: data exinde Quatuor Partium
exhibere. quo Tenetur m Instanti procu Le Tacht. ad Inventat et Addu
tur Mtis ejus Actori ad pronunciandum Juramentum Rothan prout
tet nihil Inquisitionis exposita Quo Attento. eund J. Rzesotarski Con
sino Quo ad Obvenit Quietationem Rothan Libendum Subit vend con
dem Rothan Quartam Circa Bonum Nagiel. hereditarium Lenitatis.

P. Jacoby Kerski B. Cl. Procer. et alij Acta cum Jmo Kerbek Cal-
latemen Sanicion &c.

Actorea per P. Jacobum Kerski B. Cl. Procer. et Senatorem Mantuan Suo et Consortis
nomine plr. Data per P. Antonium Bagnicki Camerarium Sac. Pto
consen. Inscriptam Plenipotentiam plr. Latis fauar. Thesaur. Mus. Palatine
Sanicion. Actor. Dilationi majoris diei mensa mi Septembris
Sp.te pdo mi instanti Tandem non Urgente Parte actorea Satisfactionem
ead. Dilatoni expunde Subtracta ead. Dilatione majoris Partibus mi Regio
ead principali Experiri mandat mi Experimente Satisfaciat. Et Absque
pred. Citatus Dilatori Brunsmen Denique pro hac mi causa Expedita
do mi instanti mi Parte. Satisfecit Experiatur mi Experiatur Judicia
Controversis Partium Deductis ac. Documentis Juris et Manifestationibus
Considerata ex rationibus in Judicium Simul Inductis non Absque Causa
presens Terra Judicij Dni. ad presens Horum causam hanc cum Toto Ef
ctu ad Judicium Venerabile proprij Dni Actis Remotis Decidendam Et.

P. Lazowski et alij Acta capsand contra P. P. Lasocki et
Antonium &c. Citos capsand

Actorea Capsand per Felicianum Kiszewski Plenipotentem Inscriptam Cita
ta Capsand et Actorea Negotij principalis per Ludovicum Lasocki Suo Procu
rum Actor. nom. plr. Continuata Actoris Capsand cum Negotij principalis Cath.
ma experiri mandat mi Experimen & Suspensa Decisione Contumacia Succumbens
ad. affectationem Partis actoreae Negotij Datur Dilatio Inquisitionis expe
ctata Comparitionem Partis actoreae Pars citata ad Leges Et.

Relicta & Hered. Francisci Zielski Acta contra M. Wiszczy
cki Succamerarium Ploc &c.

Actoria plr. Citata per Antonium Malczyc Jenerum Compatronum Mu Justi
pro ducis Plenipotentiam a Suo Principali suo ad Impressa Et Qui
sitam producit. Quumde Partibus Experiri mandat mi Experi
mento ad affectationem Comparentis Partis citatae Datur Dilatio
ead ad Inquirendum. Causam presens Impugnantia ad Leges
Termino Jnservato.

M. Sulborscy Acta cum P. Franciscum Zaborowski &c.

Actorea per P. Stanislaum Sulborski Suo et Consortis suis nomine.
pro Scharitier Citatus plr. Zaborowski Franciscus plr. Subsistentes Acta
Prozdowsky Joannis per Dilectum Albertum Prozdowski Mantuanos suo
et Consortis suis nomine plr. Latis fauar. Sac. Acta Dilationis Me
nsem Septembrem mi Antearis Judicijs Causae ead mi pro Instanti
Causa Suspensa Satisfactione; munimentorum Specificationem Mantuanos suo
rum Quam etiam Partes affectant. Quibus visis ad Bona Laborowo Pro
et alios Latrones et Malefactores Pereat Quod Specimen contra absentes Con
stante multo Partium Tempore ad Bona Citata Inducendum et pro Tem
pore Quinta post Festa Solemnia Pascha proxime Venturi Condescendum
Suis ac. Documenta Partium in Termino Ito producenda Concedendum
et Expendet. Paternum Fortunam Paternum et Materna Decend

D. Porski Actor contra D.D. Slepkowskie Conjuges et alios Reos.

Actorea per Augustinum Porski Procuratorem Plenipotentem Data presentis Die Stephanowski Procuratoris per D. Felicianum Slepkowski Procuratorem Regios Bona Camerarie Sui Regis ad Joannis Smielowski Bona Graboviensia Plur. Terren. pendentes Plenipotentiam Conjugum Slepkowskich Conjugum a Procuratoribus eorum Suis impetrantem Jand ad Reportationem ejusd. Datur Dilatio Mensium Septemberis Nunc ex quo causas rei jnjunctarum in Judicijs Actor facienter protulit attentat quam probat Literas Regias Documenti cum Literis Dispensa ad Leges Fl.

Consors N. Alberti Stopkowski Actor contra D. Stanislaum Kierski Reum Actoria in absentia Joannis Smielowski p. Citata per Jacobum Porski ad Reportationem ejusd. impetratam Datur Dilatio Mensium Trium ex quo causas rei jnjunctarum in Judicijs Actor Actoria protulit attentat quam probat Literas Regias Documenti

D. Felicianus Slepkowski Actor contra D. Josephum Strzeszewski Reum Actorea per Felicianum Slepkowski p. Citata simul et actorea per D. Josephum Strzeszewski suo et aliorum Sibi nomine p. ad obtinendum Actorem Condemnationem ex p. Stanislai Adamum Szymonis Sanctis: Wawrzyńcy Jacobi Snieżnik Petri et Andreae Edwardi Stanisl. Actorum Bernardi Lupi Emerici Tobiani Slepkowski Mandatum principaliter actor. in Judicijs Inhibitionis et Prohibitionis Reum Denuncianda. Ante Festum Sanctorum Simonis et Judae. Ad hoc Lond. in Anno [illegible] proxime. Capsi obtenta Tenor cuius de Slepkowski. Decernere de Loco Stando Sententiam Jand ad Attestationem ejusd. Slepkowski. Datur. Dilatio ad producendum Attestatorem de obtenta Condemnatione ad Gabz. Fl.

Famatus Lewinski Scholaris Loci Actor contra Perfidum et Infidelem Leonem Marczak Judeum Loci et alios Reos.

Actorea per Famatum Abrahamum Lewinski Scholarem Loci p. Citata per Perfidum et Infidelem Leonem Marczak Judeum Loci et alios Reos nomine p. [illegible] Condemnationem Actor. Decreto anteriori Compositionis Literarum Jurium Jand Controversijs circa Nullitatem Jurium Attestationis reproductae Suspectum Illatis Objectionibus ad Attestationem Actor. Impetrandi Terminum Dilationis ad quod se nunc Actor. Impetrandi Terminum Dilationis ad quod se nunc Actor. Impetrandi Terminum Dilationis ad quod se nunc

Legibiensis ciuis ex attestationibus pro Legaty Judicys Super Quem Pars Acta procurat. Dnchtur. Idq. subsecubi
Tone m Causa ac Rota Ro mes & Legaty Lubtay
Consors L. Jerzybski Actris cons Stpcium Reycy Ciuis
Actrix Eva de Rybicka J. Thome Leonardi Consors m. ap en tra
epsa suo Nomine pltr. Stata per Stanislaum Nalecynski ptr
Latis fuit at Actrix Decreto Anteriori Decreto Anteriori inhaerendo com
probatum Idq m postanty et Addatur Actis ad pronuncandum Sniam
et Rothan ~~in Compensatione attenta~~ presentit Quia pro Supa
humanam Lungen tonum Typographo ex Lumna Nulle Cuiusdam
tonum Typographi Testantem Cpis Parentis Genius d Actoris Quia pro
probatione attenta. Decernit Judicium Quatenus Actis Stata Quia
manu cand Lungen tonum Typographo Juramento ad cuiusdam Genius
Officio Dei m. et pro destino Testi & Sanctissime et Individuae
Trinitatis praesentibus Venturum poena summae epsa qua Stipulatione
bus omni provident a Securitate Rei quibus Juris Dispositis
dolvat et enumerat. Idq sub Poena Bonorum in sordem cuia
manifestationem in Casu contraventionis Actrix Quia per
Patronum petiit Rem Decerni. Non Solos Pars et Judicio Total
Pars in Termino Solutum Summa Depositi exposcit pro
Suo Judicio Vbi impostanti posita Caput Legis Solendo &c
ti autem.

N. N. Raycharscy Conjuges Acti contra N. Alberti Ignacewski Rei
Actorea per Stanislaum Raycharski Suo et Genitoris Sui
ne Nomine Idq pltr. Decernitur Solutum Summa Depositi
Typographo Leciano Actori debita et Jure per Actum Agnoscitur
pro Destino Testi Semissime et Individuae Trinitatis Summa
Venturi Poenam Officii Dei per Statutum Sub Poena Bonorum
nis in Sordem pecuniam Transactionem in Casu contraventionis Partis
cuiusque Actori Solvendo. Quia per Actum Suum non Solos
Pars in Termino Depositi Judicio Vbi impostanti Actori Solendo

Consors L. Matthiae Gosicki Actis cons L. Bernardo Bogdanski Actori
Actorea per Joannem Chmielewski Exscripti Plenipotentiarium
Data per Jacobum Keselicz. Ad Responsionem epsa Citata
Spatio Actis Partis Datur Dilatio mensis L. Bernardo Idq dem
Est Quia Causa Magnis importantiae in Judicys Actis Stata
Probationis Positione attentat Quam probabit Literatis Mis
Documentis Ad Legaty Jl

Consors N. Caroli Zachorowski et alij Actis cons M. Jezdzinskiego
Actorea per Illum ~~Justinum Mostowski~~ Procuratorem Actoris Caroli
Zachorowski Mantuae nomine. Consortio pltr Stata Actrix

Actrix

Burgrabij Castry Plocen ad Bona Vitelio cessit Dni Inscg Ibg
gnbus omnia Partium Iudicia conducendus pro Bona de
cenda post Dominicam proxime ventura Condescensus de
obtenta ademptione: agrom ac Damnis Relatis Inquisit Ans
thonies: per Partes pro de habitis Cognos et Inquisitiones de
Valentys ac quibus Intervenientys pro Explanatia Cau
sa expedet: Partes pro Justo et equo Judicio dict ac Jura
liter in omnibus Deade et plenarie modernd Juris
Dentions Partes Acquiescere tenebunt sub Pena Bani
tionis in Terno evd Leper Partem sentia valentia Iudi
canda.

M: Bramiski Crosifer Visogrod dict contra N.M: Maliszewskie et
Rudzynskie citatos.

Actor plus citata per Actor spe Nicol Albert et Casimir Mal
szewskie ac Lucie Stanisl Rudzynskie per Roem ad mand Mal
szewskie Duo citatis ac Rudzki dys mense post Duo Stanisig Rud
zynski Duo & Rudzkond Luconi mense post Duo quor Equest Com
parentia Duo citati ac Responsiones pro Rudzkie vnis questionis Mense
tuato petit exui Responsiones in Le assumunt Deinde Partes coram
dat in Expedimento Judicium Deinde Terminid Partes Actor
rea Reponunt Partes citatis Repositionis duo Coram Judicio ed
dias ibg impostant Et Lucretia Reponunt Deinde Judicio ad le
ctionem eiusd Condescendit Iudices Partes et bene perpensis ac
Deinde Agnus ea ex ea Citatis Inquisitionibus patet ante expiratione
Le Casimir Albertowskie Rudzki Mi Actoris res varias mobiles Frumen
tum Suppellectilem Domesticam Rudzkie Lucie per eum
Le Albertowskie apud Vi Lucie Chyrtas Alienis Rudzki et Casim
ri Malszewskie Rudzkie Inquisitionibus exacte rebus vsi rebus eius
Le Albertowskie aufugisse Deinde Causa profugationis ejusd
per Inquisitionem Rudzkie Citatis exactis Deinde Judicium
Decernit: Inquisitus Actis Malszewsky Citati Rudzkie Inquisitionem
Scabi profugij in Spatio Quatuor Decim Septimanarum ab actis
presenti Expensis expresso Licet Chyrtis Rudzki Duo profugatis
nem Inquisitionis Causatis mitigant vel ymet cond Absent
ibq Rudzkie onere Causa Rudzkie Bona Citatis Inquisitionis in
citis Luis post Inquisitionem Rudzkie Bona Citatis prefixum Rudzki
cinda Inquisitionis Res ejusd profugij Rudzkie rebus Mi Rudzki
sitis per Judicium Curie Rudzkie Rudzkie Malszewsky a Rudzkie Duo
recipiant et Mes Actoris Spatio Quatuor Septimanarum Rudzkie
tis citatis Rudzkie Pena Banitionis in Legues per Sentia valentia
nem publicandi Rudzkie per eos Actor Rudzkie Rudzkie cum extensi
Partes Judicium per ordinem Partes Rudzkie Rudzkie Rudzkie
Rudzkie Terminum Judicii Rudzkie impostant pro Temporis Legis Rudzkie

Relictt ot N. Alberti Glaszkowski ac Successores Uctt cont
G. Michaelem Mostowski Citt
Actorem per Relictam Nlis Alberti Glaszkowski Suo et Pupillorum
Suorum nomine pltr Cittg personaliter.

Relicta ol. N. Alberti Głoschowski Successores Act. cons.
G. Thomae Janowski Notarius ~~Michaelem Martowski~~ Pro Rdo
Actrix pltr. Citg. pltr. Satisfaciat Citatus Dilatum Munimentorum
sibi in antea actis Judicijs hac in Causa Concessae idq. in instan-
ti in parte Satisfecit Experiant in Experimento Judicium
Controversijs Partium Exaudito Proprio G. Jaroszewski Nota-
rium Terrestrem Plocen. Citatum ad Comprobationem Jurato
nam ~~prout~~ se trahit Prout Ultra Summam Quingentorum
Amphor. circa Bona Inscissi Vigore Contractus Resignationis Bo-
norum eorum inter Relictam Nihil plus a Mo G. Głoszkowski
Quinto Actricis pro pretio eorum Bonorum restavit nec ad
Solutionem moderna Actrici Jam et Successoribus praedicti
Mo G. Głoszkowski quidquam debere tenet in Sequens Judicijs prae-
standam Ante Post quam Comprobationem praestandam vel non
Judicium Decernet id quod Juris erit.

Antonius Pianicki Act. cons. Successores ol. N. Roman. et alios Cit.
tor pltr. Citata per Gnosum Franciscum Sulenski, pltr. ad Affe-
ctationem Partis Actoreae Datur ~~eis~~ Dilatio ~~ad~~ Inquisitionis
super Contenta Citationis et Protestationis Parti utriq. ad Sequens
Termino Conservato.

Antonius Malewski B. C. Plocen. Act. cons. G. Adamum Bojanowski Cit.
tor pltr. Citg. itidem pltr. Adcitatus Illustris Mus. Skarbek Pa-
tridus Lanciciensis per G. Josephum Kruszewski Inscriptus Ple-
nipotentem Satisfaciat G. Bojanowski Citg. Decreto Anterioris Injun-
ctae Evasionis idq. in instanti Tandem Quoniam ~~non~~ Satis Partes
in Poena 14 mm Polon. Sequendo hoc Negotium Composuerunt Pro
~~[illegible]~~ quam Poenam in instanti G. Attgexolvens ~~de~~ G. Actori declarat
Promde in virtute ejusdem Compositionis Liber Citatus a Termino
et Causa pronunciatur

L. S. C. 416

Continuatio Causarum Fra Vida post Dominicam Laetare Quadragesimalem pxa Ao Dni 1740.

G. Albertus Bloch Actor contra Relictae et Successores ob G. Pauli Ostaszewski Citt.

Actorea per G. Joannem Mianowski Inscriptum Plenipotentem Citata ~~et Indicens Actorea~~ per G. Antonium Malewski pltr. ad affectationem Comparentis Partis Citatae Datur Dilatio eiusdem ad Munimenta Causam Pro Impugnantia ad Sequens post Dominicam Exaudi Inaudi &c.

N. Joannes Czachorowski Actor contra Successores ob N. Josephi Molski et alios Cittos.

Actor pltr. Citata pro Interesse Nlis Helisabethae de Zorawskie ut tunc voto Jezdzinska per G. Jacobum Kesicki pltr. Quoniam Reliqui Citti in Termino Disparent et se Condemnare permittunt promde cum Comparentibus Causa Pro Eius Suspendit ad Convictionem Disparens Super quibus Disparentibus Iterum post Arestum Omnibus Condemnatio prout in Simplici Pro Continet Cum additione pro Executione G. Burgrabij Castri Plocensis Cuiuscus quam peragat juxta processum Rubricatt.

N. Stanislaus Kierski Actor contra Contem N. Alberti Kłobukowski Citt.

Actor pltr. Citata per G. Joannem Chmielewski Teneri Docere de Termino et Contentis Et Quoniam non Docet Libera Pars Citata a Termino Pro Eius pronunciat.

Id Actor contra N. Jacobum Zukowski Citt.

Actor Nlis Stanislaus Kierski pltr. Citatus pltr. Judicium Decidendo Terminum Partis Actoreae ad affectationem ejusdem Partis Actoreae Datur Dilatio Inquisitionis Parti utriusque ad Sequens post Dominicam Exaudi Inaudi idque Super Contenta Citationis et Protestationis Partis Actoreae &c.

Illustris Andr Lyndg Przedpełski Parochy in Wrzenski Actor cont Grodzien
Alexandrum Osiecki Cita. 117

Actorea per D. Joannem Chmielewski Insinuat Plenipotentem Citata per D. Antonium Malczyski plr ad affectationem Comparitionis Partis Rei Datur eid Dilatio ad Mensem pro causam predem impugnatam ad Legnez post Dominicam Exaudi Indeq. H.

D.D. Suwinscy et alij Actor cont D.D. Krassewskie Cited.

Actorea per D.D. Stanislaum et Joannem Suwinscki plr. Citata per Dnum Stanislaum Krasewski Suo et aliorum Nomine plr. Satisfecit Legi Citata Dilationis Mensem hac mi causa Dni mi antecessi judicis concessa ide in instanti. Et Quoniam Loco Satisfactionis Dilationis eid mutuo mentionem D. Krasewski medemus Comparitus Citaty manifestatus per Illum Stanislaum Bombalicki cum Martini Fabian actor Citatum Amplectendum de Nullitate essionis per Illum Martinum de Bombalice Bagnicka Amittam Quam in rem medemus Actor Lazer Lowman Konczynta Comis Frorez Solez expressum Legi et Lowma Dnem Lectum Legenta Linguae Flore Solez per medes per actores pretensa provenien Legi et actis Causa Factum et Decretum Judicij Quis Locus in Plenitudine Inter absentes Citatos ab una et Citata medendam Partem parte ex altera Dilationis Dies conveniendos Lata Victores Parti eid Citate concessa prudenti Judicium absentis Quoniam causam Lani Lum Citatum ad Judicium Terreste Loci proprij Destructus Remittit Legendam Domino conservato.

D. Szulerzyski Actor contra N. Mańkowski Cita.

Actorea per Procuratorem Malczyski personaliter. Citata per Dnum Stanislaum Chmielowski Judicem Terrestrem Legendi Causam Dilationis Lis pendens Decisionem pretendit per Latum Actorem Sebastianum Culla Legi. Nec Statuendum esse Statutum Legis Actor Legendi pro Lege Judicij Dni post Dominicam Exaudi Citatus Procuratus Legendi Lis pendens Citata Statuere pro eisd Legem Lineatur de Lib Illum Lo Nihilominus in eisd Legem pertendendo.

D. Bartholomeus Osiecki Bellog Actor cont Judeos Synagogam Judaeorum Plocensem Cita.

Actor plr citata per D. Jacobum Dicti plr. nec Legem Dati non sunt.

D. Josephus Jastowski Actor contra Illes Nobiles Zamoyskie Lubienieckie Smolenscy Cited.

Actor personaliter. Citata per D. Joannem Chmielowski Legendi Causam Dilationis Lis pendens Decisionem pretendit per Latum Actorem Sebastianum Culla Legi. Nec Statuendum esse Statutum Legis Actor Legendi pro Lege Judicij Dni post Dominicam Exaudi Citatus Procuratus Legendi Lis pendens Citata Statuere pro eisd Legem Lineatur de Lib Illum Lo Nihilominus in eisd Legem pertendendo.

P. Antonius Kozierski Act cons M.M. Zielinskie Vexillifere Dobrinens. Stator.

Actorem per Antonium Matuszewski Inscriptum Plenipotentem Statoris per P. Josephum Consevicium ad Repositionem Comparentis Partis Statae Datur Dilatio Mensis mei Termini Josephi Zielinski Mensis ex quo causas majoris importantiae in Judicijs Terrestrib. Lenchnensibus protime absentiae quem probabit literarijs Documentis in Legem post D. Exaud. proxime Futuram ut Coetera Libri Decreta ad eb. Leges

P. Sutkowski Act cons M. Zielinski Vexillifera Dobrinens. Stator

Actorem ut supra Stata prout supra Dilatio majoris ejusdem Stati in Judicijs Justy Terrestrib. ut supra exceptis adjunctis

M. Mszynski Act contra P. Uniezyski Act.

Actorem per Antonium Matuszewski Inscriptum Plenipotentem Statoris per P. Bartholomeum Loszczynski Plenipotentem Insertum ad Assistationem Comparentis Partis Statae Datur Dilatio ejusdem ad minus Mensis causam praesens impugnantem ad Legem post D. Exaud. proximam. Ibidem. Lt.

M. Jacobus Karwowski & alij Act contra M.R. Bartkowski et alios Citatos.

Actorem per D. Lewandowski Karwowski hic et Consortes hic comparentes Citata Manu et actorem per Matheum Mszynski Inscriptum Plenipotentem Insertum et Personaliter Johannem Bartkowski Citatum in Judicio Terrestri Lenchnensi Legitime et Peremptorie Assistentes Citatum Actorem Comparentem Citatum Reum Comparentem Citatum Reum Comparentem Citatum Reum

Joannem Mianowski Procuratorem plenipotentem Satisfactionis Expositionis Dilationis emolumentorum in hac mea causa Concessis ac Instanti. Et quoniam loco Satisfactionis ad Dilationis mandatum Joannem Comparuit Plenipotens Partis Citatae Manifestationem Actoris Terras tabularis mei Actoris Positionem admittere Petens Actor eius Petita secunda ante Testium Sanctionem Simonis et Judae Apostolorum mei Anno Jubilaeo elapso 1839 per me Profatum Magdalenam Sulgalewna primo voto Lesenska Secundo Demboska Cattimo vero Sybinska Scitatam Personaliter Videam Citatam de nullitate Processuum ad Petitum Actoris Spectantium Ad Quae Documenta Pars nedum Actoria. Agit: in Termino Citatis producat et Ad Quod Judicium Aberti Cui manifestationem mei Judicis Causam Ipsorum Judicio Judicio Quo adinvenit Venem cum Pro Petitione Impositionem ad Decisionem plenariam ad Judicia Pro Petitione Impositionem ad Decisionem plenariam ad Judicia Pro Petitione Impositionem ad Decisionem plenariam ad Judicia

Importantie m. Judicij Castri [illegible] Laicorum
protune attentat. graui Iniuriat. Literatoris Documenti
cum Cautione Insperata ad Leges post D. Exaudi Inscript.

N.N. Lowatensey Congest Act contra M. Zglenickie &c.

Actorea per D. Thomam Relenski ptr. Leuel. Stat. per D. Jacobum
Kwiecej ptr. Ex Delatione Partis Actorea. Audatis, Rlis. Zglenickie Cap.
ne ad Expeditis prout Summa Centum Grossis pro Bona
per eos Statui executa. rei de exhibendo Expeditionem Legi
post Dominicam Exaudi Inscript.

Consor N. Thoma Korzybski Act contra M. Radratowskie

Actorea per D. Thomam Korzybski Plenitudinem Actionis Consortij
Statu per D. Nicolaum Radratowski Suo et Fratrum Nomine
ptr. Judicium Sandomiriense Cantum Exaudi Dicti Decembr. Quatemo
Statu Lan. [illegible] Rlis Kazimirus Radratowski Natu Majori Statu
Lumanum Centum Quatuor Grossis et Lectaniis Annuatim Tam Ipsis
colonis et Jardinis Octo Grossis et Lectaniis Duob. Ide. ex Clenodiis
originali Inventario Sedecim Grossis et Lectaniis Quorum
Decretis Autoritati Judicij Nri Cum Gliz. Thoma Korzybski Consorte
Actricis actionat. et eosd. Actos parte ab altera in Anno 1790. Junii
Judicio proxime ad gestantem Una cum Summione a Domina
tum Zapka non exhibit. pro Anno Quorum proxime Expir. et Lectaniis
non Expirandis. Dignus Dominus Quorum Expir. et Lectaniis
Quinquennalibus Cum [illegible] per Rlem Modum et [illegible] Grossi Statu
exhibita Jonam Opus Expir. et Lectaniis Argenti Testi Quietatis
Ad Joannis Baptistae proxime Annum [illegible] Centum [illegible]
[illegible] omni prouidentia ut Quinquennij Quietatis
Expir. et Lectaniis Annuatim Statu Sanitatis Nri Cum
Inventione circa Magnum Sobor Laici et Judicium Dominicum
Statu Actorea Lecti Quorum Magnum Sobor Laici et Judicium Dominicum
Partis Rei Clenodia Generali Judicij Quorum Expir. et Lectaniis Quietatis
petitum Legi Solvendi [illegible] Quinquennalibus Quietatis
Quinquennalibus Expir. et Lectaniis Annuatim Statu Sanitatis Nri de Testimonio
Quinquennalibus Expir. et Lectaniis Annuatim Statu Sanitatis Nri de Testimonio

J. Felicianus Kisielewski Bobrow et alij Act contra Mun.

Albertum Tottowski Judicem Castri Boc. Act.

Actorea per D. Felicianum Kisielewski Suo et aliorum Actorum Nomine
ptr. Statu per D. Josephum Empereur Bobrow ptr. Sabinum
Statu Delatione Mutuam Letaniam Pax in Casa Ipsis Concedendo in
Sancto Et Romano non Sabbatum Domo Recolligendo Statu Quorum

[illegible] Dnem Dominum Stanislaum Rudzinski Actorem per Dnum Andream Rudzinski Manitum nomine Consortis sue pte. Citata per Felicianum Dnum Nis Franciscum Olszewski Reum pro Protocollo Cantum pte. pro Interesse successorum Dnum N Franciscj Olszewski Nominandum per P. Antonium Markowski pte. Sedulo Diligendo Temporem ab Officio Advocatali Castro Plocens. et Gnesn. Deorum Delictorum ad Judicium Curiae Capll. Satisfactionis Causa Dilationis Requirentium Pte hic in Causa in Judicio Constitutus Citatio Decretum

D. Antonius Rosiszewski Acdcons D. Simicki Scultet. Cracov. Pl.

Actorea per D. Antonium Malczycki Notarium per D. Bartholomæum Lo-
czewski Satisfactionat. Acty Deductionis munimentorum Juri hac in
Sd. mansionalis Judicijs Cancellaria coram præsenti Tabulæ Regestro
episcopi Camerarii Atati Decreti Dilatio majoris D. Generali Ca-
pitaneo ex bono causæ majoris per Judicijs Castri Lancicinensibus pro
tunc absentat. Quas probat. Literatorijs Documentis juxta regesta
in Legnez post D. Exaudi Anno &c.

N. Martinus Zgurowski Acdcons N.N. Radomskie et alior

Actor alti Citata Executionis per Jeo. Valerianum Radomski
Suo et Fratrum Suorum nomine pltr. Judicium Controversijs Castri
Lancicij Regij in Anno 1782 Die Sept. assignata qua tamen ob.
nus Judicij Causa non est effectuata Prosequi de Nicolai Kowalewski Scultet
Scultetia Cracov. Decreti Executionem non esse denegandam Ad-
ductis Testibus Actoreis ad bona Citati Cens. Qui Juxta Sa-
cros Testium Actoreis pro Una Quinta post Festa Solennia
te cessat. probant. Ventura cum mutuo Concepto Contra. Condem-
dus Ad Expensas. Pretensionis Quatis et Ingulas Intentio Actoris
Tenus Absens Reus Citatus in Jure Actoris Procurat. non Ap-
tes mittat. cognes. et et deadet. Solutionem Summæ in Ob-
gationem Date. decisi mutuationibus Castri Actoreæ impugnet.
Castri Praetext. Simplex Protensionibus ac obligatoriæ propo-
sto et Aqui Praetext. Modernabitur. Suis Dentioni Actoris ag
quæ rebus Rebuttj Act. Regia Citationis in Termino eod. Supp.
Carte Contravenientes Publicanda

N. Stanislaus Kraszewski et alij Acdcons N.N. Zochowskie, Zabor-
skie et alior Acdt

Actorea per Adm. Stanislaum Krasewsky Citata per D. Laurentium Rewa
Venen. Decreti de termino et Contestatis et quando Decet Absens Re
a Termino petij pronunciati.

Ex Decreto contra Heredes et Exsecutores N. Kazimirowo Zaborow-

Actor pltr. Citata per Exsecutores Testamentarios Actoreis Castri Warschick alij Francisc. Rew
rowski per Kleryk Petrum Satkowski pro Executore Testamentario pro Exe
mentis Satkowski pltr. Ad assignatos Partis Citatæ Die Lunæ Diei Septi
mensis Julij Anno supra Scripto Citationis Castri Actoreæ Actoreæ Ad Sequi
post Dominicam N. Exaudi Anno &c.

Consors D. Pauli Swiechowski et alij Acdcons D. Joannis Micki

Nihil pro Nunc Nunsunt.

N. Antonius Padowski Acdt et alij cons N. de Sarzecz Nihil pro Nunc Nunsunt.

N. Dominicus Acdt contra N. Michaelem Kwiatkowski Pltm.

Actorea per N. Matthiam Dominski Suo et Fratris sui Nomine pltr.

Actor pltr Stata per D. Jacobum Lesicky pltr. Judicium Dominum Reus adversus Reponat Lars. Altera Inquisitionis Actis in causa duci Concessa Idq in instanti et quoniam Reppe[rit] Prime Judicium ad Lectionem Literas repositas inquisitionis Scendit Lra Lecta et perspecta Atque ex Legitimis Inquisitionis ne Reus dominus rudens autoris post Mi Alex Stanislai Lesicky dimissis cui Summa per dominum de dominico Lesicky cessa fuerat Reportes et Legitimi successores Quide Lesicky Lesicky deducentur. Proinde Inquisitionis Actoris quidem ad Propositum Actoris in eam rotham prout Summa Lentur Solvere ex Summa Decreto Huc proximiores Quot Stata Actoris Quam ex Bini devenerit Stata Actoris Obsequa Lesicky Actoris debetur. Mi Legitimis Judicijs cui post Dominicam Exhibi Inquisitionis Intendam Jenser H. Lesicky Exhibitam Improbatoriam vel Mi Judicium Decretes Quid Juris ent.

Lesicky Mi Martini Lesicky Acta contra Mi Lesicky &c.

Actor pltr Stata per Stanislaum Lesicky Quoniam Lars Stata Exhibitus Mi Exhibitus Lesicky pltr. Quoniam Lars Stata ad mentem ante act Decreti Judicij Quo Alex Stanislai Lesicky Actoris Stata Lesicky Actoris Mi Juncta Stata Actoris Lesicky Lenor Judicij cui adjudicent Lesicky Mi Lesicky principali ex Judicij mandat Mi Experimento Jurium Controversis Lesicky Stanislai Exhibitionem Exhibi Mi Lesicky Exhibitionem Lesicky Stanislai de Summa Lesicky Exhibitionem Exhibi Mi Lesicky Exhibitionem Lesicky Stanislai

191

In Insempta Comparitione Nouum post aresta Annis in
424 dem[illegible] prout in Simplici Pro Continet cum addi
ne pro Defuncto Venerit S. Leandri Dominici Bar
gruby Justitiis Plenis vel altenus Quinquen
gnum peragat Juxta: pro ea pecunia
Publicand

Actum Coram Nobis Simonis Kazwowski Adh et alij contra Mr. Karwo
Actorea pte Nobis Rosalians de Kosinskie Relictam olim Dni
nis Karwoyski hic et alicunus actorum nom pte: Petata Simo
et autoda per Dnos: Albertum et Mathiewm Karwoyskie pro
Judicium Decidendo Terminos Cartam citationis Reppert Cancel
Inquisitionis. Oye Cum Judicij Vigore Concessi in mutuis Actio
tibus et Reatibus Dilationis Inquisitionis Edictes ide[illegible] pro
Dni Swiss et quidem Reposuerunt Inquisitionem Actoris Nobis Kar
wosky Cum Inquisitionem [illegible] et Mathiewm Cum et Reatu
Deductam et reposita non Compareant Coram Judicium pro
ni Eosd ad Ostendum Juramentum Super Incompetentia Ex
Inductorum adpuerit ide[illegible] ni justantib... et ad Ex Adhib Ad
thus andum Nobis Mathieo Karwoyski Patris nata Majori Pu
Lus et Testes Lis nomine Loco Quo Statum Juramentum Pu
cum ad Testandum Cum Inquisitionem Cendes End Exhib
Lecti et bene perpensis et Dutibatis Quo ad Alterationem Reposita ob
Nobis Simonis Kazwoyski Propinos Nobis Mathiewm et Albertum
woyskie Juramento ad Examinem Quotanam in cum Mathiam pu
et area absentium de Bonis Karwowo ejusd. Nobj Kowalewski
Nomine Pubi quod pia tam et Relicti mobilis ac Supellectilis
etb tum et Juventarijs Ipsius proprijs Libi appropriat
ed interpellant de quibus nec Cum mi quibusdam damnis
cubant exinde ad nullam restitutionem et Recompensam
Nobis Standum Venerit in Sequentibus Judicijs Cum
Dominicam Exaud Inedey explendam ad prem Pubi Kowal
attinet Actoratum Nisi Karwoyskie assistat eid Pubi Kowal
Leutha cum Filijs opus instituta Similibus Exadet Cum
Nobis de Kosinskie Rogata Nobis prout Cum Dnomat pro
cum Simeonem Karwoyski Parentem Actor Mathiam Ben Sa
decretam Nobis applicat ad mi Recepta Cum Cum
mi esd Sequ Pubi Kowal Lost quod Petita Causa vel non
Judicium Decernet id quod Jacis erit Mathiewm Karwo
pud ejd Simonis nubz decuit Item Mathiewm Karwo
per Dnm Josephum Kowalewski mi Campis Bonis Karwo
ne appellum et Contestationem esse Dominum Dnm
Testes Nobiles qui Testis ejusd Datum Cum exande
ad Simplicem Comparitionem Cum Actoris Cum
Nobis

Nr. Adami Sychardi Actorem sive Reprezentantem et alios &c.

Actorea per Nlem. Josephum Wawrzyńca citata per D. Jacobum Kę-
dzierskiego Advocatum Edmundum Andreae Casimirum Purzyckiego
Ludovicum per eundem Regenta plur. Dominos Jamarty
Benedictum Kortes olim Lucasi Kortes Successor. Civ. Reprezen per
eundem Regentem ad affectationem Actis actorea. Dat. &c. Di
Lunae ad Jurisdictionem causam proxy necessaria ad Regias pass.
Dominicam exaudiendi &c.

M. Zonarski Ensifer Zauskrzy et alij cons. SS. Kuchanskie
et alios &c.

Actorea per Nlem. Bartholomaeum Smudzki Administratorem Bonorum
Rusowo Suo et alionum nomine: plur. Acta Smial et Actorea
per D. Appellatum Kuchanski Tribunidem Jacobimensem Suo et alio-
rum et Actorum nomine. plur. Judicium Decidendo Terminos Ser-
tum Ultimo Semenatis causa. Actoribus et Realibus. Suspensa Ac-
tatore Reclamandum per. Partes citatas admicend Actorea ad affecta
tionem Partium citatarum. Dat. Actis Inquisitionis Post ultimo expi-
rata Actatorum et Protestatorum Partium citatarum ad Lega
tos Dominicae Exaud. Judicij &c. Quo Termino Reprezentans
Inquisitionem Partes minuator. Actatores Debebunt: ideo &c. orent
Pensa.

Wlostowski Andr. Dobrzenski Parochus in Jasz et alii contra SS. Do-
monskie &c. nensent.

Nr. Lakowicz Actor et alij contra Mosci Rybaczenski et Skolimowski &c.

Actorea per Nlem Josephum Lakowicz Suo et alionum Actorum nom.
plur. Acta per Nlem Georgium Skolimowski Suo et alionum Actorum
Nomine plur. Judicium Decidendo Terminum Partis Actoreae Pendentis
Exaudiri. Decernat Scatenus Lasi Actatis Munimenta quibus pro-
tum exaudiri. Decernat Scatenus Lasi Actatis Munimenta quibus pro-
ponte olim Nlis Literis Lakowski Valentis Actoris descripta compositi ordo in
Testamento Et Ducem Nlis Skolimowski compactus moderamus Actoris Pesta
mentum apud orbe Nlis Literis Nakowski comportant Jam vero Scripti Con-
tentum apud orbe Nlis Literis Nakowski comportant Jam vero Scripti Con-
tentum Lapsi Nemoran Decendum Sylphore per N. Sibetam Emporet Ju-
ratae Lapsi Nemoran Decendum Sylphore per N. Sibetam Emporet Ju-
ramentato olim Nlis Literis Lakowski Actori Ille Et Rosalie et Margaretha Skolimowski
Testamento Nlis Balthasaris Skolimowski Filio

adm[ittend]os ibidem cum Judicium ad Juramentu[m] adimpleni et cetera. Alias
ad Jusiandum ideq[ue] in p[re]sentiarum. Et Quoniam hocce Juramentum
p[re]standum in urzędu[m] videlicet Scabinatus Judicium Actis superius
recepta Judicij ibi in Sancto Sessionis comparitionis Dni Nuncij
rum adimpleni. Quibus omnibus Scriptum dicti Dominus Appellatus
Tomo Appellato apud Actus superius haerentem attenta Testamento circa
rem Sobolewski Actus. Et. Mirosławiensis. Palatinatus adjudicatum
Tytoren ad prosequendam actu coram Nuncio Judicium
Dominus ejusq[ue] haerendum Testamentum vero ad actu prosequendum Cur
tat

Actor[es] & M. Jacobi Zoranski Procurator Actor[es] contra
Nicolaum Trzeciński R. C. Reos &c.

Non sunt.

S. Smolenski Executor Testamentarius & Actor[es] Legis Nascratius Actor[es] con
Haeredes et Possessores Bonorum Rei &c.

Actorea per Procuratorem Suum Judicium Regnum Provinciarum
S. Nicolai a Assignatum ad Palatinatus Russiae ad prosequend[um] Actu
Suum delegatum personaliter citata pro hac die S. Lucianus Nicolai
tardius pro S. Jacobum Zoranski Procuratorem citatus Stanisław Dominus
disparuit et Le Condemnat[ur] pro ut Sunt Dominus Actorea Judicium
ad prosequendum Disputationem. Ipsa quibus Judicium Disparuit
Actus. Item post Actus Nuncius Tendens ad Procuratorem Amplius Dominus
sententiam additionem Actus Actorea S. Bartholomaeus Actus Judicium quod
peragat pixta prosequitur Actus Actorea S. Joseph Actus Stanisław Nuncius

S. Antonius Actus et alij Actus con. M. Adamo Dłużniewski &c.

Non sunt.

M. Sokolowski Actus contra M. Sadkowskie et alios Reos.

Contumaces.

M. Sadkowscy et alij Actus contra M. Korowskie et alios &c.

Actorea per Actum Petrum Sadkowski Actus et Consortes Suos nomine pro
citata per S. Bartholomaeum Zaleski Actus pro Judicium Actus Judicium
Suum Examinis ad Actatorem Suum Actus Actorea Dat. et Delatio Juramenti
positionis Actus Actus Supra Contenta Citationis et Protestationis Suae
Actus Actorea ad Legendum per Dominicum Examinis Judicium

M. Sadkowscy et alij Actus contra M. Sokolskie &c.

Non sunt.

Consors M. Laurentij Rogowski et alij Actus contra M. Nadratowskie
et Jabłońskie et alios Reos.

Actorea Alias Agnes de Jabłońskie Rogowskim Absentia Mandatum Actus
pro citata per Illum Antonium Jabłonski Suos et alios Citatos
pro Judicium Contumaces Partium Examinis Judicium Citationis
Actus Actorea Datus Delatio Juramenti positionis Actus Actus

pro

[illegible] Citationis et Protestationis Partis Actoreae ad Legem post [illegible] Exaudi Incidentem [illegible] Et Quoniam [illegible] Actor [illegible] [illegible] proinde addit [illegible] ad [illegible] [illegible] [illegible] Testium [illegible] inducat Testes.

Josephus Żołtowski Judicii Mag. Act. contra PP. Słuchowskie et alios Cittos.

427

Actorea per P. Josephum Żołtowski suo et aliorum Actorum nomine [illegible] Citata per P. Adamum Bojanowski pltr. ad Repositionem ejusdem Bojanowski. Datur Dilatio majoris Admodum Rndo. Słuchowski [illegible] Miszewicz ex quo Causas majoris Importantiae in Judiciis [illegible] Dobrodnicensibus [illegible] attentat quam probabit Lite [illegible] Documentis juxta Legem cum Caeteris. [illegible] Citis [illegible] ad Legem post D. Exaudi Incidentem [illegible]

PP. Słończewskie et alij Act. contra MM. Zorawskie et alios Cittos.

Actorea per P. Franciscum Lubieński Inscriptum Plenipotentem Citata ~~pro Interesse~~ Mus. Albertus Zorawski Ensifer Leopoliensis suo et [illegible] Andreae Zorawski Canonici Poznaniensis [illegible] nomine pltr. pro Interesse adcitatorum [illegible] Franciscus [illegible] Plocensis Parentis Franciscus et Pauli Filiorum Zorawskich per P. Antonium [illegible] Bagiński Canonicum [illegible] pro Interesse Mi. Joannis Zorawski Ensiferi Zawskiensis per P. Paulum Zorawski Ensiferi Zawskiensis Filium et Plenipotentem Inscriptum Mus. Stanislaus Zorawski Generalis [illegible] pro Interesse Mi. Joannis Zorawski Tribuni Plocensis per P. Antonium Bagiński pro Interesse [illegible] Stanislai et [illegible] Zorawskich ~~per~~ olim Pauli Filiorum per P. Jacobum [illegible] pro Interesse Felicis et Successorum olim Mi. Jacobi Zorawski Pincernae Plocensis per P. Bartholomaeum Goszczycki [illegible] Josephus Zorawski olim [illegible] Filius suo et PP. Ignatij Fratris et Michaelis [illegible] Rosarij Patrui Zorawskich nomine pltr. ad obiectas Condemnationes binas primam in Termino Condescensionis ex Decreto Tribunalitio Regni Petricoviensis in Fundo Bonorum [illegible] Tena Quarta post Dominicam Misericordiae in Anno proxime Lapsi 1739 Super Mo. Parente Franciscus [illegible] Paulo [illegible] Franciscus Zorawski Tribuno Plocensi [illegible] Judicio Terrestri [illegible] Condescensionis alteram vero ~~[illegible]~~ Petricoviae in Judiciis Ordinariis Tribunalis Regni Tena Quarta post D. Septuagesimae in Anno praesenti Super Magnificis Domine Thesaurario Zawrociensi [illegible] Mus. Franciscus Tribunus Plocensis et Franciscus [illegible] Paulo Filij Zorawskie utrasque ex Instantia Mi. Joannis Zorawski Ensiferi Zawskiensis ostentatas teneri eosdem Mus. Zorawskie docere de loco Standi Sententiat Quoniam autem Mus. Joannes Zorawski Antecedaneus Thesaurarius Zawrociensis nunc vero Tribunus Plocensis Relationem ad Cassandam ad mentem Legis recenter ad Judicia Tribunalitia Regni Petricoviensis Tena Quinta post Dominicam Invocavit Quadlem ~~[illegible]~~ Inscriptam per Plenipotentem Comparentem producit Proinde eundem habere Locum Judicio

Judicium ad prosequendum Jana de Niew Januscia Zamoyski Regens Cancellariae Regni Polonie Actoris ex parte ex una et Stanislaum Skrzetuski Actum ex parte ex altera Judicium Sigismundi Augusti Regis Poloniae Magnus Ducis Lithuaniae Comparens Actor coram Nobis Judicibus Relatis Terrestribus Cracoviensibus Regni Poloniae Judicibus Relatis Terrestribus ex Instantia prima Actoris Actorea petitorio Condemnatu prout in Simplici Libello Contractu cum adiectione pro Executione Judicij Regij Relata Citatione Actoris Regens pergens juxta processum Judicij alijs vero Comparentibus Judicia Regia ad Convictionem Disponentibus

Simon Zglenicki Act contra nn. Rzepeckie et alios citatos Actor plr. citata per Stan. Franciscum Kesicki Mansionarium Cracoviensem Conforta Sua plr. Indicem Commendatarium Petrkowien Litterarum Citata a Domino per promunciat.

Kesicki et Successores Act Parochi Jarmis Biallostocensis Act cons. Dominum Promiski Cit.

Actorea per D. Lawbum Kesicki plr. Citata personaliter Luchrem Contradictorij Partium excludens Respondens Actorem Jana Biallostocki Felicianum ad Biallostocka ohm Janati Joannis Biallostocki Felicianum ad Solutionem Summae Ducatorum Quantum Litera porectarum in Citatione Summa Ducatorum et Numerata ab ohm Stanisl. Opacing acceptij a Citato ad exhibendum restanti Summa Ducatorum Opa ejusdem ea ratione Quam praesens per Legitimos Judicij Sui post D. Exaud Jn Adventus Gestandum Causa Cit. Termina.

Consors D. Matheij Bilskiski Act et alij contra D. Nicolaum Kozlowski Cit.

Actorea per Martinum Clio et Consortes Sue nomine plr. Citata per D. Felicianum Kicielezki Satisfacit Citata Dilationi Nostrae Jpsi in antecessum Judicij Relegata ex Instantia Eiusdem nam non Satisfecit pro ea re se Mandatum Sui Judicij Compescuit Idcirco Prout permutati Condemnatio prout in Simplici Suo Contractu cum adiectione pro Executione Judicij Regij Relata Citatione Actoris Regens pergens juxta processum Judicij alijs vero Comparentibus Judicia Regia ad Convictionem Disponentibus

D. Kadlubowscy Act contra D. Kosienskie Cit.

Actorea per D. Martholomeum Sosnowskij Jam consunt.

Thomas Jaroszewski Nec Notarius Terrestris Nocensis Actor contra Terrestres Kosienskie Cit.

Non sunt.

P. Antonius Bagiensky Camerarius Terris Lovic. Acta contra

P.P. Czachowskie. Edo.

Actor personaliter. Citata per Leonardum Stanowsky de [illegible]
excepta. et Laudo. Cracoviae. Alio Leonardo Rhis Judibus Palatinatus
Sandomir. et Lamino Dishault et Leonardo Andreowsky permutat. prorogat.
Rhodiens. Suspendit. cum Comparitione ad Consecutionem Decreti
Decreto. super quo Rhis parentes stetimus post Citationem Amplis. Ordinis
Delegata prout in Limitis Rho. certificat. cum additione ex
Palatinatu. Sandomir. post Lovic. Cameram quae prorogat
Iuxta processum Rubricatae

P. Osiecy Conjuges Acta cont. P.P. Kadluboviscie Edo.

Actores per Alexandrum Osiecki Suo et Consortis Sue nomine. pro
Citata per P. Bartholomeum Loszyky. ad Repositionem causae Com.
Arbitri Acta Sunt. Datur. Dilatio major. Ipso Adamo Kadluboviscie
Quo Causae majoris importantiae in Judicijs Civilibus Regnorum
Ibidem ortum attentat Quam probati Literatorys Documentis
Causam Regni Suspensa ad Sequens post Dominicam Exaudi
Decretis ad Sequens post

Consortes P.P. Nicolai Dobrzielski et Antonij Rabowski

Acta contra P. Alexandrum Osiecki Edo.

Actor per Jacobum Kozicki Plenipotentem Exemptionis Citatus
Citata per P. Alexandrum Osiecki Dilationi majoris ipsius
personaliter Satisfaciat Citatus P. Osiecki Dilationi majoris ipsius
Antecessor Judicijs Accepit de instanti. et Quoniam non Sufficit
Sunt omnes de moderamine Judicij Lus de Subrick Sandomir. Ju
Causam Decernit Quatenus in Dilationem Quae Dilationis
Causam Decernit Quatenus in Dilationem Quae Dilationis
Majoris. Senga 14. proxime Solvat Parti et Judicium pro vindica
Instanti Solvat Sub Poena Stanislaus Antecessoris Citatoris
Pro Subriana Citatione Nicolaus in Negotio principali Partibus
Superiori mandat. in Experimento Satisfaciat Dilationi Citatus Dilationi
Numerandum ipsi hac in causa Concessae Ordinarys de instanti in
Citatus Satisfaciat Exsequanti in Prosecutionem Controversiae Partium Exaudi
Citatus Solvendo Remittendi ab Actis Burgrabiali Palatino Plocen
Et Solvendo Remittendi ab Actis Burgrabiali Palatino Plocen
Ex Bonis Citati ad Judicium Quinquaginta Solvendo. Insuper
Authentice per Statutum in Personam Alme Nostri Thomae Turcosky
Citatus moderationis Actionem Super Quoniam Mille Quingentorum
Corpus Juris Actis praesens Poena Decies post Festum Sancti
Evangelistae in Anno 27 Octobris una cum Provisione pendenda Decreti
Recognitis Decernit Quatenus Citatus Quoniam Citatus Stanislaus
Super Sancti Actores Citatus Successores Citatus Quoniam Citatus
Citatus una cum provisione ab Ultima Quietatione retenta per me
Citatus Computanda praevia eiusdem Quinque Ordinarii ex Actis mei
Citatus Actoris Sui Bonis mundis et alteris Locatae Pendendae
Citatus Quoniam Sui Actores Citatus Sui Actrici Citatus Quoniam Citatus
Citatus Quoniam per Festi Nativitatis Sancti Joannis Baptistae
Citatus Sui Citatus

"Cum manifestationem
Contraventionis" Lubliniensis citato per eundem Actorem Pena Septi
Mercatum solorum Casti et Judicii citati ad Terminum Lapsi
scripto Judicii vero in presenti quata prescripturn Legis Solorum
da: pro Subbatorem vero Sedemnationis hac in causa observan-
ae Executionis Decretum Judicium Quatenus &c. citatus
Pecunia 14 mm Solorum Casti Judicii vero per medium Casti
in Terminis Lapsi ad nihil Expectus Judicium
vero in presenti ab Pena Bannitionis citi Termini Casti pro
Rheuma: Solati mouti Citatis non admissa protestat Judicium
non Casti Responsa.

N. Joannes Kowalewski Act Cont N. Matthias Begien

~~Actor pro~~ ~~Casti Citatus post dictum Omnia Jacobi~~

Actor plr citata per Joannem Smietany di plr Venerd Locis
de Termino et Contentis Et Quinam non Dr. promde
et Causa Terminis Esse ad Pena pronunciat

N. Stanislaus Kierski Act contra N. Dobrowolski Ed.

Actor personaliter citata per Joseph Jacubum Kosicky ad affectum
Casti Actoris Datur Dilatio Inquisitionis Casti Ejus Citatus Contenta
Citationis et Protestationis Casti Actoris ad Legem post Dominum
cum Exaudi Casti &c.

P. Antonius Makomaski Act contra Succesores &c.

cisci Makomaski et Impugnat. B. Dowidowski Cites

Actor plr citata Lucasthien. olim P. Joannis Makomaski Executis
nerosis Przedwiecka et Lemberska per P. Antonium Makomas-
Rosa Rosaha de Makomaschi Przedwiecka per P. Pauli Przed
wiensky Mariam plr P. Gregorii de Makomaska P. Andreae
Lembauer Notarij Jenesky et Castrensis Leopoliensis Citata Negot
et Actio Expanda per Josephum Kniewski Plenipotentiarium
Inscriptum pro Intercessae P. Kamionka per P. Paulum Przedwiec
P. Paulus Makomaski Adcitatus per P. Jacobum Kosicki plr. Quinam
Respons. cum P. Francisci Makomaski Incolas Paulus Makomaski ad
Rehlein Decreti Judex Ensemble ad Finde Bonorum Brzeski per Judicia in
rum probati ad Causam hanc Adcitatum Promde in Punctu Adcitationis
Subscripti Decreti Antonium Judicij Qui Adjuvent Scribtus in Negotio
experti mandat in Experimento Judicium Centuriatus Citatum Exami
tis Decernat Castrensis Leopoliensis Citatis nempe Successores Casti
eius Incolas Exanimis Makomaski ad Casti Citatis nihil Actionis Decreti
per Successores originaliter Citatos pro Comparitatione mutuo Testimonio
Adcitatus Nominata et quaevis Documenta Causam hanc concernen
tia Comparent Ido ex Citatis Et Citati quid Comparentes originali
Citatis Documenta nominata Comparent Quinam Documenta
per Adcitatum Documenta Comparens vero P. Paulus
Makomaski ad Casti Citatis obiit Comparens vero P. Paulus
Makomaski ad Casti Citatis nihil circa eius Emunitatem Causa citatis

...ortare allegat: Lvom dekr. Judicium Jo. Bapt. Quatenus ... Actrix ...
...Actrix &c. Respondendum primo Makomaska ad praesens Langowska ...
...suscipiendum Actoratum Patris prout nulla alia Documenta super ...
...ad Actum per quos reperiri comportata ... ac ipse existant ...
...rei Operam Respondendum impertinens habere valere quam ...
...nus Paulus Makomaski Adductahi prout nulla mutuata ...
...per alios comportare possit Consequenter mihi Legitimus Ha...
...ius Actoris Dominicans Exhibendi Haereditatis Nomine Sortis ...
...Actoris suspensa Deductione Negotij Pro hic Loco.

Rubicki Actor Contra M: Zdanowski Judicem Causen

Decem Citb

Actorea per Franciscum Gembicki Mensae Nonnoterten Stata per ...
...Personam Succursum Lukowski pro ad Expectationem Compiscuit Lar...
...Stata Datur ei Dilatio ad Quindenam Instantiam Mensis Maji ...
...Quindena ad Legem post Festum Sancti Georgii Hl.

Consors S. Pauli Przedwojewski Actr contra S. de Skotdzianowskie Ka...
...migowska Rt.

Actorea per Martinum nomine Consortis sui p.M. Stata per S. Stanisl...
...Narcyssi Fandi nonsunt.

S. Dobowski B. Citb Actr contra M. Luchowski et alios Citb.

Per Actr Stata pro Die Hodierna ad Citandum per Pedem Scriptum ...
...Luchowski et Consortes sua mihi p.M. proponere habs Negotij Ge...
...Narcyssi per Relationem Ven. N. Valentij Skibdowski. Mandat quod p.M. Actr...
...Suas Litteras p.M. Satisfaciant Stata Decreto antecessum ex Actionis Con...
...non citationis Locus Actorea ut mi Postea ... Actitari mag. Ex p.M.
...Assignatus Luchowski anus ex Citati Relegui autem Pendentia exami...
...Citati a Termino et Causa provenientia

Successores S. Francisci Makomaski Actr contra S. Paulum

Makomaski Citb.

Actorea per S. Antonium Nalecki Stata per S. Paulum Konecki ...
...Quem Deore de Termino et Citent: et Quorum non Docet ...
...Pauli Citata a Termino Hoy pronunciat

S. Bernardus Bogdanski Actr contra N. Lochen Krzyzanowski Citb

Actor p.M. Stata dimut et Actor sua p.M. ad Objectum Exceptionis ...
...Petrum Pro Ipsi Notarium Actor mi Justa Laborum Opera Quarta ...
...Bogdanski Quadrante Actor mi Justa Laborum Opera Quarta ...
...Judicium Quadrante mi Anno 1788 Quinta Martij Actorem Habere ...
...Pauli Opus Pro Laborum Quarta contra Pauli Opus Pro Laborum ...
...Bogdanski Dolere de Loco Stanti Sententiat Non posse ...
...Bogdanski Constituere Citb Locum tenendi ad Quindenam Pasche ...
...Quindena Bogdanski

Lazy et Judicii per medium instanti Lobat Lublane Lavi
Domis mtr Lanyos Laitos Subrand. Pihilonius m. Negotio
principali Lachalis coppis requirad. in Lapronenito. Lephaz Ba
Les Regnitenses. Qui Jeram. Andreas adueta m multis Altaratibus si
gillatis edictas ibs instanti et Lupriam Lepresulent. Quando
Judicium da Lublan causa Lendelendit Laulus Lechy et bene pos
sessi ac mutuatis: Decidendo Partium utriusq; allegatis Simul
ex essd. Lapruchense Quo. Latet Plen. Lechen Inbinsti: Vacu
per quem nam malevolum hominem Mtr Bernardo Bogdanski ex
retta eductam m Bonis Dominorum: pro sua propria et ab Vilt
Lex m Bonis essd Commanenti recipere et eand diuendere no
mde Judicium cum. Mtr Brzhoski pugilem Spectatum
Decernendo Lateras Quendo hunc sum mdelitum propositus Pum
Lastis Brezz m et pro Lena Secunda post Dominicam Exaudi
Ingredat apud Lapronem per tres Dei Contumes et expla
et. qle non in expressis de Sum Scenam 14 mm Polon. Pa
ti Judicii vero pro medium instanti Lub Lena Franciscus
Dominus Laitos Subrand. Lobat. Pihilonius. Ignorat. Pro
Bogdanski Impetrat victoriam apud Vaud. Qua propria: ne
rium Julium ab ea ne Lapientiam post Dominicam Exaudi
cedy. Lalvo tamen modelicay ne Judicij rei reservato. Literas
Jo Mervato Postquam Compositionem Judicium Decernit ad qua
Juni exit. [illegible] Lapruchense Quo. Lugnitenses
vero Inclus. Bicedentes per Protestationem Quam actis Lupertha
Labbatho post Festu Epiphania Lentecostes m anno Domi etapto
norem Pihi Stanislai ac Barbate eius Jlandz. certum Lenitu. pro
nunc Judicium Quod Pleno Procedentes pro mdelitu Lequen Lapru
nem Lanichten Lerram pro ut Literas m et pro Lena Secunda post
nuntiam Exaudi predicte mandatz mandatz eisdem Le Stanis
per Jres Dei Lextimes et exhibe ad. qle non in expressis de Sum
ni Lenam 14 mm Polonos Partis Judicii vero pro Judicij mandati
stanti Lub Lena Franciscus inter Lemos Laitos. Lubrand. Lobat
Lretium Pihilonius Quam Pleno Procedentes pro mdelitu Lequen
Lena Lanichtensis perpetua Dei primis et proxime Judicij Lus
post Lentecostem Lubriand. Pihilonius Jem Lesi protestatorem
Improsperitam Lasive Lautam Judicii pro elmi mandati Jenzel Pu
kunen Lovere Ad Instantia declarat.

J. Josephus Strzeszewski et alij ctdt capand contra Relict d

J. Christophori Strzeszewski Rt capand.

Actoren capand per J. Josephum Strzeszewski Suo et Consort
suae rodzine p Mr. Stanislaum Ostrand et Negotij phis Actoca pro
Eduard Laitos Stanislaus Ostrand et Negotij phis Actoca pro
Laito actorem capand obtentu de instanti. Pro Instan

M. Kampenhauzeny Succamerarij Parnavie Actt contra Jnosse Ro
[illegible]ciszewskie et alios Citt.

[illegible]torea per D. Antonium Malewski Plenipotentem Inscriptum Citata per Jnos
[illegible]tenuitatum Roscisewski [illegible] et Tutrum [illegible] nata minorum nomine
[illegible] pro Interesse Rei Gronicki Succamerarii Vissogrodensis per D. [illegible]
[illegible] pltr. Judicium Decidendo Citationem Partis Actoris Controversijs
[illegible] Exauditis Liquid. Judicio Sui Deductum est Mos Kampen
[illegible]hauzeny Succamerarii Parnaviensis Bonorum Chraponia a Jnosse Ro
[illegible]ciszewskie modernis Citatis Juris Quesitores Summas [illegible] pri
[illegible] Centum Viginti Quinque Florenorum Polonicorum ~~[illegible]~~ Altera
[illegible] Viginti Duorum Tymphorum et grossorum Viginti Una cum Pro
[illegible]ionibus non excedendo Summas Suprascriptas Originales nec non Summam
[illegible] Tymphorum pro Juramento ac alveariis apud nec non in Subsi
[illegible] Condemnationum Juramentum Poenam Triplicem [illegible] Polonicorum ac Ter
[illegible] Pactum Trium Mercarum pro Generosis Roscisewskie Citatis [illegible]
[illegible] Bona eadem Chraponia afficientis Decreto Judicii Ossii Castri Bobrowniensis
[illegible] Secundam ~~post Dominicam~~ [illegible] Beatissimae [illegible] in Anno [illegible]
[illegible] Magnifico Adamo Roscisewski Venatori Palatinatus [illegible]
[illegible]dicatam attestante Quietatione Authentica Coram Actis eisdem Bobro
[illegible] Jena Secunda post D. Reminiscere Judicium in Anno similiter [illegible]
[illegible] Nuncij Venatorem Plocensem facta et Recognita realiter exolvisse Pro
[illegible] Judicium Decernit Quatenus Jnosse Roscisewskie Citati ut Jnsorum
[illegible]ccamerariorum Parnaviensium Jurisdictores ac Evictores Summas
[illegible] Expressas ac Processiones tum Poenas Luctas ex Summa
[illegible] Mcum Bronicki Succamerarii Vissogrodiensis haerente [illegible]
[illegible] Vigilia Festi Nativitatis Sancti Joannis proxime ventura Coram
[illegible] Praesentibus Sine quibusvis Jnsidissimis Solvant et enumerent Idq
[illegible] Poena Banitionis in Casu Contraventionis in Ibidem circa Mani
[illegible]tationem Publicandae Lucta per eosdem Citatos Jnsos Roscisewskie Pa
[illegible] Trium Mcum Polonicorum Parti et Judicio totius Parti in Termino Supra
[illegible] Judicii vero Ipsis Parti juxta Praescriptum Legis Solvenda.

[illegible] MM. Actt contra Eosdem Citatos Partes prout Supra Judicium
[illegible]versijs Partium Exauditis Decernit Quatenus Citati Jnosse Rosci
[illegible] Documenta omnia Bona Chraponia cum attinentijs Afficientia
[illegible] Condescensionali in Fundo Bonorum eorum Chraponia ~~[illegible]~~ in Anno

Anno 1598 [illegible] Leg. Pius. Actoris et Judicat
et rest. Quar. [illegible] Legum Judicis Ordo post Leg. Nic. Cam. Exam
di. Andeas [illegible] Quitata per Dom. Joannem Sac. Sperphe. [illegible] Sabbat. et
respectu contraventionis Decret. Ordinis Conservatis Leges 14 Bal. Sabb
Lect. et Judicio per medium Carta mit. Legum Legulatus Judicis
Judicis veri instantia quarta Exemptus Legis Albert.

Consors N. Adami Kgndracki Act. capsanda contra D. Ch
mum Zdziarski Cit. capsanda
Consent.

D. Zdziarski Act. con. P.N. Kgndracki et Impugnat. Co
nor Kgndraci Cit.
Actores per Paulum Judicis Citata per Bartholomeum Lorc
zyck post Recessum comparuit dantis Citate Spem post agesti
mibi Indemnatio prout in Scripsi. Ero Contenet. Subscript.

P. Maluzynski Act. contra PN. Cyminskie et Impugnat
nor Cyminski Cit.
Actor ex deputatione Citata per Interpol. mis Bartholomei Cyminski
per D. Bartholomeum Loszyckie pro Interpol. Testimonia pa
Citationem Respondentis Actor Citatus Bartholomeus Cyminski
Jakoni majori post in Antecedentis Judicij Actor. ex Testa
post Recessum citati comparuit ejus Procurator Actor Ex
nis Indemnatio prout in Scripsi. Ero Contenet. Subscript.
tibus Causa potius Respondet ad Duplicem Decisum.

D. Carolus Malczarski Act. contra D. Joannem Kuskowski
Citatum post Ancestrum Spiritus Indemnatio prout in Scripsi
Ero Contenet. Subscript.

Venerabile Capitulum Plocz. Act. contra Judicem et Succores Act. N.
Laurentij Szawlowski Subdapiferi Pisonoc. Cit.
Actores per D. Josephum Konarzewski Interpol. Tempo Limi
tata per D. Joannem Mianowski ad Repositionem Litis Da
Citati Dilato Majoris Presb. Joannis Lawczyckie Cit. ex gr
causas Majoris Importantiae mi Ludwig Cathe. Latro cum Pro
stratione Attestat. Literarum probat. Literalis Documentis Com
Citatis Suspensa ad Legum post Dominicam Exaudi Citatis
et Subdapiferi Responsionem.

Mansionarij Plocenses Act. contra Succores Act. N. Antonij M
ski Notarij Terrae Plocz. et alios Cit.
Coram Subdelegato per Josephum Solicitor Ius Procuratoris

Ordo Inquisitionum Fz post Dnicam Laetare Zdlem proxima Anno Dni 1740. 232 486

N. Rochus Trębinski Citatus cum G. Bernardum Bogdanski Actorem.

Additur Mlis ad Rothisandum Nli Rochi Trębinski Citato idq in instanti praestitit inducat Testes et educat.

N. Franciscus Chudzinski Citatus cum N. Bromienski ensifero Vyssogrodiensi Actorem

Additur Mlis ad Rothisandum Super Incorruptione Testium Nli Francisci Chudzinski Actoris praestitit Suo et alio Citatorum nomine inducat Testes et educat inducit et educit.

Relicta olim N. Karwowski et alij Actores cum NN Karwowskie et alios Citatos

Additur Mlis ad Rothisandum Nli Rosalie de Peszynskie Karwowska Actrici idq Super Incorruptione Testium idq in instanti praestitit Suo et alio Actorum nomine inducat Testes.

Comes N. Laurentij Nigorski et alij Citati cum NN. Nadratowskie Tabęckie et alios Actores

Additur Mlis ad Rothisandum Super Incorruptionem Testium Nli Laurentio Nigorski Marito idq in instanti praestitit Suo et aliorum Citatorum inducat Testes et educat.

NN. Karwowscy Actores ~~et Citati~~ cum NN Adamum Karwowski et alios ~~Citatos et Actores~~

Additur Mlis ad Rothisandum Super Incorruptionem Testium Nli Laurentio Karwowski Actori in instanti praestitit Suo et aliorum nomine inducat Testes et educat inducit et educit.

NN Tabędscy Conjuges et alij Actores cons NN Niegorskie Conjuges et alios Citatos

Additur Mhi ad Rothisand Mhi Antonio Tabęcki Actori ~~Lo~~ ad Super Incorruptionem Testium Pstitit in instanti Suo et aliorum Actorum nomine Inducat Testes et Educat Eduxit. H.

NN Kowalscy Conjuges Actores cons Mosum Josephum Zołtowskie Additur Mhi ad Rothisand Mhi Christophoro Ko alios Citatos Kowalski idq Super Incorruptionem Testium Actori idq in instanti Pstitit Suo et aliorum Actorum nomine Educat Eduxit. H.

NN. Czachowscy Conjuges Actt cons Relictis olim NN. Czachorowski et Kolczynski ac alios Citatos.

Additur Mhi ad Rothisandum Super Incorruptione Testium Mhi Joanni Czachowski Actori Pstitit Suo et aliorum Actorum nomine Inducat Testes et Educat Inducit et Eduxit. H.

NN Czachorowscy Actt cons Relictis olim NN. Czachorowski et Kolczynski ac alios Citt.

Additur Mhi ad Rothisandum Mhi ~~Lo~~ Valentino Czachorowski Actori idq Super Incorruptionem Testium ~~Suo~~ Pstitit Suo et aliorum Actorum nomine Inducat Testes et Educat Inducit et Eduxit. H.

NN Czachowscy et Czachorowscy Citti cons Relictis olim NN Czachorowski et Kolczynski ac alios Citt.

Additur Mhi ad Rothisandum Super Incorruptione Testium Mhi Joanni Czachowski Citato Pstitit Suo et aliorum Actorum nomine ~~Pstitit~~ Inducat Testes et Educat Inducit et Eduxit

Ordo Contumaciarum Terrae Secundae post Dominicam Laetare Quadragesimalem proximae Anno Domini Millesimo Septingentesimo Quadragesimo.

N. Jacobus Białłoskorski B.C.P. Actor Con. S. Josephum Uminski Cito. ac alios. Contumaces

Consors S. Gabrielis Rudowski Actor Con. S. Rybicki Cito.

S.S. Rudowscy Actor Con. SS. Sokolnickie Cito. Contumaces

S. Albertus Zawidzki Actor Con. SS. Jeze Citos. Contumaces.

S.S. Koskowscy Actor Con. Successores ad N. Andreae Koskowski Cito et alios. Contumaces

S.S. Czachorowscy Coniuges Actor Con. S. Antonium Zoglnicki Cito. Contumaces

m. Zboinski Actor Con. m. Kuczborski Succamerarius Zacrocimen et alios Cito. Contumaces

S. Bartholomaeus Zakrocki et alii Actor Con. S.S. Mdzewskie Coniuges et alios Cito. Contumaces

m. Zorawski Ensifer Zawskrzen Actor et alii Con. SS. Kołobudzkie, Tugowskie et alios Cito. Contumaces

S.S. Umieccy Coniuges Actor et alii Con. S. Josephum Uminski et alios Citos. Contumaces

N.N. Wielunscy Actor Con. m. Nowowieskie et alios Cito. Contumaces

N. Brudzienski et alii Actor Con. m. Madawski, Karwowski, Brudzienski et alios Cito. Contumaces

N. Lisowski Actor et alii Contra Nles Brudnickie et alios Citos. Contumaces

N. Valentinus Stawiski Actor et alii Con. N. Adamum Stawiski et alios Citos Contumaces

m. Krepski Actor Con. m. Sempławski Venatore Dobrinen et alios Citos. Contumaces.

N.N. Krajewski et Sułkowski ac alii Actor Con. S. Felicianum Kolczynski Cito et alios. Contumaces

Relicto ad N. Czachorowski Actor Con. Relicto et Successores ad N. Miłodrowski Cito et alios. Contumaces

S.S. Nadratowscy Actor Con. SS. Mączewskie Coniuges et alios Cito. Contumaces.

Consors N. Joannis Tłabicki Actor et alij Con. Nicolai Roginski Cito et alios Contumaces

N. Zakrzewski Actor Con. N. Kozierowski et alios Citos Contumaces

Relicto ad N. Antonij Niesułowski Actor Contra Nobiles Lewickie Coniuges et alios Cito Contumaces

S. Stanislaus Pęski Actor et alij Con. M. Bromirski Ensiferum Vijsogrod et alios Cito Contumaces

Illustris admodum Rndus Sarczynski Parochus Lozdovij Actor Con. S. Josephum Umięnski et alios Cito Contumaces

Relicto ad M. Karnkowski Castellanie Vijsogrod et alij Actor Con. SS. Bagienskie Camerarius Trres et Unotarius Castrensis Plocensis et alios Citos. Contumaces omnes.

24

L. J. C.

x 234 x Amen

Actum in Castro Plocensi in Terminis Querelarum Causarumque officij Judicijs una Cum Continuatione anteriorum Causarum in Diem hodiernam Incidens Feria Secunda post Dnicam Jubilatae proxa Anno Domini 1740

Coram MM. Joanne Sigismundo in Stanowo Rosiszewski Vexillifero Zawskrzensi Vlapitaneo et Jacobo in Małachowo Sokolnicki Notario Officialibus Castrensibus Plocensibus in Praesentia M. et Ad. Pauli Zorawski Ensiferi Zawskrzensi Antonij Malewski Joannis Chmielewski Bartholomaei Gosiecki Feliciani Kiszelewski Adami Bojanowski Josephi Kruszewski BCP. Mcc non Antonij Chmielewski Adalberti Chylarzowski Hiacinthi Rosiszewski Aucci Malewski Adami Tanski Matthiae Sotecki Nicodemi Lielski Adami Koskowski Joannis Miłecki Joannis Czachowski atque aliorum Plurimorum Nobilium ad Actum Deus Gen. Gregorio et Mtis Nri Inalis Honesti Gregorij Rabiecki De Pronowo authei et Jurati actum eumque acclamantis

Jmt

X Jmx 235

S. Marcellinus Kleniewski Actt Cons M. Chamski subiudicia Trrem Plocen Actt. 443

In C. Lucrum Solutionis summae una cum Provisione ab eadem provenientem pro quibus res est in instanti sub Poena Beneficiorum Quae D. admittit

Arestat P. Antonius Malewski B.C. Plocen

M. Karniewski Tribunus Rosaney Actt Cons S. Kluszewski Actt. ad Statuenda.

In Z. C. Lucrum Solutionis Subditi extraditionisque ejusdem pro quo res est in instanti sub Poena Beneficiorum Quae D. admittit

Arestat Idem P. Malewski

Hieronimus Czachowski et alij Actt Cons S.S. Trzebinskie et alios Actt.

In C. Lucrum Solutionis Summae pro qua res est una cum Provisionibus sub Poena B. Quae D. admittit

Arestat Nobilis Rochus Trzebinski

S. Antonius Czachorowski Actt Cons S. Feliciani Kisielewski B.C. Plocen Actt.

In Z. C. Limitem Lucrum Solutionis ut supra

Arestat P. Antonius Malewski

X G. Adamus Boianowski Bel. Locenus Actor cons. SS. Zorawskie conjug.

In T. C. Lucium Solutionis Summae una cum provisione citat. pro qua res est impositum sub Poena B. Quae D. a Smith

Arestat. P. Jacobus Kęsicki

G. Gustavus Gronwoss Capitaneus Gardiae S. R. Mttis et alij Actor contra SS. Zorawskie conjuges Citat.

In T. C. B. D. a Smith

Arestat Idem P. Kęsicki

G. Jacobus Wolpinski Actor Cons. N. Joannem Trybski et alios Citat.

In T. C. Lucium Reproductionis Juriorum vel in defectu Consentionis de Bonis in Gratia Officij Ampetentis peragi pro quibus res est sub Poena B. Quae D. a Smith

Arestat Idem P. Kęsicki

N. Karwowski Actor Cons. N. Mathaeus Karwowski

In T. C. B. D. a Smith

Arestat P. Bartholomaeus Goszczycki

Imo

G.G. Olszewscy Conjuges Actt cum G.G. Zawadzkie Actt

In C. Lucrum Solutionis Summarum una cum processibus ab eisdem provenientibus pro quibus res est injustanti sub Poena Bautionis Lucrum D. Actt.

Arestat G. Jacobus Kęsicki

X N.N. Gosliccy Actt cum G. Albertum Jaroszewski Actt

In Z. Sinecte Lucrum Solutionis ad Lipsia

Arestat G. Joannes Chmielewski

C.S.

G. Joannes Miłocki Actt et alij cum G. Josephus Kierski Actt. et alios.

In C. Lucrum Solutionis Summae pro qua res est injustanti sub Poena B. Lucrum D. Actt.

Arestat G. Joannes Mianowski

Fc ex r

M. Koziebrodzki Tribunus Zawskrzeg Actt cum Jm. Mostowski Castellanus Lipnicensis Actt. et alios

In Z. ex R. Lucrum ulterioris Fortis Facienda Executionis ad quam addit G. B. Ostrowski Lucrum quam peragat juxta processum Relegationis producto.

Arestat G. Antonius Małecki

x NN Nowowiejscy Conjuges Actt conc NN Wieluńskie Conjuges citt

In C. Hipotheca D. A. Smith

Arestat P. Joannes Chmielewski

x NN Tłuźniewscy Conjuges Actt conc NN Brzeskie et alios successores Actis Brzeskij ac alios citt et ad citt et impugnatt B. Brzesc

In C. Ex Lucum ulterioris Fortis Sacrae Executionis ad quam additur P. Nicolaus Kowalewski B. Ex. centis vel quinis alius quam pergat. Liber vero Anterioris Executionis Impugnat B. D. A. Smith

Arestat Nobis Martinus Tyminski

x NN Zaborowscy Conjuges Actt conc P. Nicolaum Osiecki et alios citt

In C. Lucum Solutionis Limnae una cum processione ab eadem proveniens pro quibus res est inscripta per Cenam B. Inc. D. A. Smith pro Executione ad Lucum additur P. Felicianus Leszczyński B. Ex. Lucam pergat juxta processum Publicatum

x N. Szulborski Actt conc NN Duplickie Conjuges citt

In C. Lucus Limnae ~~[illegible]~~ ad Lipsi

Arestat P. Bartholomaeus Zeszyński

G. Michael Bromierski Actt conq. M. Bromierski Ensiferum Vysogrodiens. citt.
In Z. B. Dec. Rnitt.
Arestat P. Jacobus Kęsicki

G. G. Sulocey Conjuges Actt conq. P. Alexandrum Petriko
In C. ~~[illegible]~~ Lucrum solutionis Lemanie wski citt.
una cum provisione pro quibus res est in pos. tanti lib.
Poena B. Dec. Rnitt.
Arestat P. Valentinus Bromirski

x Relicta ob. P. Alberti Ciołkowski et alij actt conq. G. G.
Bielenskie Conjuges citt.
In C. Lunule Lucrum solutionis ut supra
Arestat ~~[illegible]~~ P. Bartholomeus Łoszczycki

x Relicta ob. P. Christophori Zakrzewski actrix conq. G. G.
Strzeszewskie Conjuges citt.
In Z. ex Remissione Lucrum Ustępionis Executionis Cum addi-
tione pro Executione P. Burgrabi Cath. Plocz. Cum nos
quem peragat reliqua in producto
Arestat P. Joannes Chmielewski

1. 1118

G. Stanislaus Umięcki Economus Sreneng. Actt. conc. G. Josephum Umienski Citt.

In C. B. D. a Annuit.

Arestat. G. Jacobus Kęsicki

G. Bartholomeus Zakrocki Actt. conc. G. Carolum Mdrzewski citt. ac alios

In C. Lunulis Condemnat.

Arestat. G. Antonius Malewski

G. Josephus Zdziarski B. C. Plocz. Actt. conc. G. Casimirum Przeciszewski Citt.

In C. B. D. a Annuit.

Arestat. G. Jacobus Kęsicki

Successores ol. N. Antonij Dziedzicki Actt. conc. G. G. Dziecitt.

In C. Lunam Solutionis Lunae pro qua res est una una praesente sub Poena 13 Lud. D. a Annuit.

Arestat. G. Valentinus Zołtowski

G. Albertus Gierzynski Actt Cons. G. Adamus Gierzynski Citt.

~~Ad~~ Nonsunt

Id. Actt Cons. N. Franciscum Dombrowski et alios Citt.

Nonsunt

N. Mathaeus Karwowski Actt Cons. N. Laurentium Karwowski Citt. et alios.

In Z. ~~B. D. admitt~~

Arestat G. Jacobus Kęsicki

Consors N. Alberti Kłobukowski Actt Cons. N. Stanislaus Kierski Citt.

In Z. ~~B. ptua D. admitt~~ Addit. nihil ad pu. Chaus et. Mat.

Arestat G. Felicianus Kisielewski

1150

G. Josephus Strzeszewski et alii Actt Cor. GG. Ciołkowskie Coniuges et alios Citt.

In Z. [illegible] D. a Smitt

Arestat Mtis Judtis Rokicki

GG. Ciołkowscy Coniuges Actt Cor. G. Josephus Strzeszewski et alios Citt.

In Z. Sinicki Condemnat

Arestat G. Joannes Chmielewski

N.N. Trzcińscy Coniuges Actt Cor. N.N. Dobrzeniecki Citt et alios

In C. Lucrum Solutionis Summae in obligationem Bonorum Jasionki dtk. et Rehabilitationis Bonorum ac Compensationis Pretensionum pro quibus res est in instantia sub Scena B. Quae D. a Smitt

Arestat G. Jacobus Kęsicki

G. Ludovicus Paprocki Actt Cor. G. Felicianum Zorawski Citt.

In Z. Lucrum Solutionis Summae una cum provisione pro quibus res est in instantia sub Scena B. Quae D. a Smitt

Arestat Jd

c6.
G. Martinus Sulinski Actt et alij Cor. G. G. Kadłubowskie Actt.

In C. B. D. Admitt.

Aresta G. Felicianus Kisielewski

16.
G. Sebastianus Mutaczewski Actt Cor. G. Albertus Dzierzanowski Pincernam Vinnicen. Actt.

In C. Limitis Condemnatio

Arestat G. Joannes Chmielewski

6
G. Komonski et alij Actt Cor. Illrem admod. Rndum Godlewski Parochum in Gora Actt.

In C. Lucrum Solutionis Summae pro qua res est in instanti sub Poena Banitionis Eius D. Admitt.

Arestat N. Paulus Karwowski

c.t.s.
G. Valentinus Gosciński Actt Cor. N. Stanislaus Zochowski Actt.

In C. Limite ut supra Lucrum Solutionis.

Arestat G. Joannes Chmielewski

16.
Illustris Admod. Rndus Simon Bogucki Praepositus Sikoriensis Actt. Cor. G. M. Skarbkowa Castellanam Rawicensem Actt.
In Z. Lucrum Solutionis Censuum a Summis Annalibus Provenientibus pro quibus res est impetrantibus Poena B. Dasmitt.

Arestat G. Antonius Bagienski

16.
Idem Actt. Cor. G. Josephus Zołtowski Judicium Castrensem Plocensem Actt. et alias.
In Z. Simulae Lucrum Solutionis Summae ac Provisionis re quae est dispa.

Arestat G. Valentinus Zołtowski

16. ad. m. ad publi. B. H. Resc.
Consors N. Simonis Brzeski Actt. Cor. G. Adamus Zdzierski Actt.
In Z. additur Mulis ad publicand. et Annuit.

Arestat G. Felicianus Kisielewski

16. ex adci. S. S.
G. Adamus Orzeszkowski Actt. Cor. M. Zboinski Pincernam Dobrinensem Actt.
In Z. ex adcitatione Lucrum Solutionis Summae ad Provisionem pro qua res est impetrante Lib. Poena B. Quae D. Asmitt.

Arestat G. Antonius Malewski

C. SS. X. Jmsc

G. Adamus Koskowski Actt et alij Coz G. Michaelem Kowalewski Actt.

In C. Suorum Solutionis Summae unci cum provisionibus pro quibus res est in praestanti Lib. Pena B. Quae D. Arnutt

453

Arestat G. Jacobus Kęscicki

Ido et alij Actt Coz G. Michaelem Kowalewski et alius Actt.

In T. C. B. D. Arnutt

Arestat Jd

MM. Duczyminscy venatores Ciechanoviens et alij Actt coz PP. Wysłamowski et Ciemiewski Actt.

In T. C. B. D. Arnutt

Arestat G. Bartholomaeus Gosacki

M. Krempski Judicia C. Ciechanoviens Actt coz M. Sym-ptawski Venatorem ~~Ciechanoviens~~ Dobrinen.

~~In T. C.~~ In C. Smulis Banicko

Arestat Jd

G. Joannes Miłobędzki et alij actt coy M. Zielinski Po-
cillatorem Plocey citt.
In Ex adulatione ac Rx Addit nihil ad publicum
et Sanct

Arestat. P. Antonius Bagienski

Id et alij actt coy G. Josephum Zorawski citt.
In C. Lucrum Solutionis Summae una cum Restanti
prouisione pro qua res est nunc stanti Lib. Poena Ba-
nitionis Lucr. D. a Sanct

Arestat P. Jacobus Kęsicki

GG. Mdzewsky Coniuges actt coy M. Gembart Thesau-
rarium Terrae Dobriney citt.
In C. B. D. a Sanct

Arestat P. Adamus Bojanowski

M. Pięgłowski Pincerna Ciechanoviae actt coy M. Zo-
rawski Ensiferum Leopoliensem citt.
In C. Lucrum Extraditionis Libditae ac Solutionis Taxae
pro quibus res est nunc stanti Lib. Poena B. Lucr. D. a Sanct

Arestat Id

241

M. Przeciszewski Vexillifer Plocen. actt et alij coq. G. Michaelem Mostowski citt.

In C. Lucrum Solutionis Summae una cum processione pro quibus res est in pistanti sub Poena B. Quae D. admitti

455

Arestat Mlis Judlis Rokiecki

NN. Stawiscy actt coq. nn. Stawiskie citt.

In C. Lucrum Exdictionis Bonorum ac Solutionis Summae ad quam Exdusponens additur G. Burgrabius Castrensis Plocensis Quinis Quam peragat pro processu.

Arestat G. Adamus Miłodrowski

M. Mostowski Judicia Trris Zawskrey actt coq. Relict. et Successores dt G. Jacobi Zaborowski citt.

In C. B. D. admitti

Arestat Jk

G. Kukowski actt coq. nn. Nadratowskie citt.

In C. Lucrum Solutionis Summae in obligationem agrorum datae et Resolutionis eorum agrorum pro quibus res est in pistanti sub Poena B. Quae D. admitti

Arestat G. Joannes Chmielewski

M. Chamski Subiudicis Terrestris Plocens. actt cons.
Relictt ol M. Zielinski Subdapiferis Plocens. citat.
456 In C. Lucrum Solutionis Summae ~~pro obligationem~~ ~~WB Wkr~~
~~dedit~~ pro qualis res est: nipsi tamen sub poena WB Eius Decre-
nit addit et Amittit.

Arrestat G. Josephus Kruszewski

tdem 7 B.
G. Wilamowski actt cons. G. Gąsecki et alios citatt.
In C. WB D. Amittit.

Arrestat G. Antonius Malewski

Relictt ol G. Pauli Ostaszewski et alij actt cons. GG. Blo-
chy citt.
In C. WB D. Amittit.

Arrestat G. Joannes Mianowski

x Illustris M. Mostowski Castellanus Sieprcen. Sindi-
cus Conventus Ratovien. actt cons. G. Felicianum Zora-
uski.
In C. WB D. Amittit.

Arrestat G. Jacobus Księski

x

242

Relicta ad N. Josephi Gaszyckj Actt. cons. G. Antoni
um Zglenickj citt.

In C. Lucrum Solutionis Summae pro quo res est in pistor
Ct. Lub. Poena B. Quae D. Admitt.

457

Arestat G. Jacobus Kęsicki

Stis. Thomas Typki Actt. cons. Stem. Sietkowski citt. et alios

In Ct. ex Lucrum Ulzenoris Fortis Favend. Executionis ad quam
addit G. B. C. Plocensis quam quam perijat prata pro
cessum Publicatt.

G. Valentinus Bromierski B. C. Plocen. et alij Actt.
Cons. Relicta ad G. Gregorij Bromierski citt.
In Ct. ex adiutorio Lt. D. Admitt.

Arestat G. Jacobus Kęsicki

G. Simon Zglinicki Actt. Cons. G. Nicolai Osie
cki citt.

In Ct. ex Lucrum Ulzenoris Fortis Favend. Executio
nis ad quam addit G. Franciscus Dembski B. C. Pro
cessis quam perijat prata processum. Publicatt.

16 L.S.

G. Adamus Orzeszkowski Actor Coram G. Paulum Kadłubowski Actor.

In Tr. Lucrum Solutionis Summae pro qua res est impetrata Lib. Poena B. Quae D. admitt.

Arestat G. Felicianus Kisielewski

16 L.S.

Idem Actor Coram G. Antonio Zglenicki Actor.

In Tr. Simile Lucrum Solutionis ut supra

Arestat G. Jacobus Kęsicki

16 L.S.

Relictus ad G. Alberti Gąsecki Actor et alii Actor Coram G. Josephum Zołtowski Actor.

In Tr. B. D. admitt.

Arestat G. Valentinus Zołtowski

16 L.S.

N. Sigismundus Trębieński Actor Coram G. Joannem Trębieński Actor.

In Tr. Lucrum Solutionis Summae pro qua res est impetrata Lib. Poena B. Quae D. admitt.

Arestat Mtis Judtis Rokiecki

1.c.b.
Admodum Rndus Głuchowski Parochus Misiewicz et alij Actt Coz SS. Zołtowskie et alios Actt.
In Z C B D A Rnutt

Arestat G. Valentinus Zołtowski

c.b.
Consors N. Adami Starczewski et alij Actt Coz S. Michaelem Kowalewski Actt.
In C B. D A Rnutt

Arestat G. Antonius Bogienski

X M. Luboradzki Notarius Trris Zawskrzey Actt Coz S. Antonium Wolski Actt.
In C B D A Rnutt

Arestat Mlis Judlis Rokiecki

1.c.s.s.
Consors S. Pauli Łukowski Actt et alij Coz N.N. Lisowskie Actt.
In Z C Lucrum Solutionis Summae una cum Partione pro quibus res est nunc stanti sub Pana B Inae D A Rnutt

Arestat G. Jacobus Kęsicki

N Gregorius Bebnowski et alij Actt conc G Stephanum Zaborowski Citt

In C Lucrum Solutionis Limonarum una cum pro aliis rebus pro quibus res est in pristinum lib Poena Bonitionis Lite D a Kmitt

Arestat G Jacoby Kęsicki

Id Actor conc G Joannem Dębski Citt

In C B D a Kmitt

G Gregorius Pniewski Actt conc N Fabianum Nosarzewski Citt

In C B D a Kmitt

Arestat G Joannes Chmielewski

Illris M Rudzieński Castellanus Cernens Actt conc GG Słuszewskie et Wskrzenskie Citt

In C Lucrum Reproductionis Juridicae vel in Defectu Condescensionis de Bonis Mi Gtg Dnij Competentis Fori pro quibus res est in pristinum lib Poena B Lite D a Kmitt

Arestat Id

462

Jm Ja

Consors M Izbinski Tribuni Sochacevien et alij conc Successores ol Mfici Oborski Vexilliferi Zawskrzen Citt
In C. B D a Rmitt

Arestat G Antonius Ragienski

N Gregorius Bebnowski Actor conc NN Nadratowskie Conjuges Citt
In C Smicki Condemnatio

Arestat G. Joannes Chmielewski

Id Actor conc Relictam et Successores ol N Mathiae Grzebski Citt
In C Smicki Condemnaõ.

Arestat G. Josephus Kruszewski

x Relicta ol N Alberti Głoszkowski conc G Thomae Jarossewski VNotarius Terrem Plocen Citt
In C Smicki Condemnaõ

Arestat G Felicianus Kisielewski

245

Jmsk

S. Adamus Sutkowski Actor Coram nn. Chodzynskie et alios Actor

In H. ~~ex adiutatione~~ additis nihilominus ad pr. [illegible] et [illegible]

463

Arestat G. Joannes Chmielewski

16 S. S.

Perillustris Rndissimus Martinus Strachocki Canonicus Cathedralis Plocen. Actor Coram S. Andreae Dłużniewski Actor

In H. Lucrum Solutionis Summae una cum provisione ab eadem provenientibus pro quibus res est impetrantis sub Poena B. Eccl. D. a Smith

Arestat Mtis Judtis Rokicki

16 S. S.

N.N. Niedrowscy et alii Actor Coram Successores 28 S. Casimiri Kosiczynski et alios Actor Supra duas

Super Summam

In H. Lucrum Solutionis provisionis

Super Eadem In H. Lucrum Solutionis Summae una cum provisionibus pro quibus res est impetrantis sub Poena Bonitionis Eccl. D. a Smith

Arestat G. Antonius Bugienski utrumque

16 S. S.

Venerabile Capitulum Plocen. Actor Coram M. Sembarth Thesaurarius T. Dobrinen. Actor

In H. Lucrum Solutionis Summae una cum Censibus retentis pro quibus res est impetrantis sub Poena Bonitionis Eccl. D. a Smith

Arestat G. Joannes Mianowski

464

+6.5.
G. G. Okonscy Actor Coz G. Antonius Zeglinicki
In H. Lucrum Solutionis Summae pro qua res est in
pistanti sub Poena B. Quae D. admitti

Arestat G. Jacobus Kwicki

6.6.
M. Ludovicus Wielinski et alij Actor Coz MM. Nowa
wieskie et alios Citt.
In C. B. D. admitti

Arestat G. Antonius Chmielewski

G. Joannes Smolinski Praefectus Guardiae S. R. Mttis Actor Coz
G. G. Osiecki et Impugnatores B. Zgagowi
In H. et Ex. Lucrum Ultimariae Sortis Thalis Faciendae Exe
cutionis ad quam Additur G. B. Ex Locensis Lucrus quae
peragit pedto processum super vero antenoris Executio
nis Impugnat. B. Sua D. admitti

Arestat Mtis Judlis Rokiecki

Idem Actor Coz Haeredes et Possessores Bonorum Stephanowi utraq. Citat
In H. Lucrum Solutionis Contributionis Capitalis referendae pro
qua res est in pistanti sub Poena B. Quae D. admitti

Arestat Mtis Judlis Rokiecki

G. Joannes Smolienski Praefectus Gardiae S. R. Mttis Actt conq
G. Adrianum Gratia Citatt
In F. et R. Lucrum ultimanae Sortis Fauend. ac indicatae
Executionis ad Quam addit G. B. Nlocey quibus qua peragit
pro processu Reliqua in producto Publicatt.

Id. actor conq haeredes et Possessores Bonorum Bronowo Tyrlyski
In C. Lucrum Solutionis Contributionis Capitis Retentae
pro qua res est in praestanti Sub Poena B. Iuris D. a Smutt.

Arestat G. Antoniy Bagienski

Id. actor conq haeredes et Possessores Sortis olim N. Alberti
Ignorowski et alios citt.
In C. Simulat. Lucrum ut supra et Smutt. C. Publicatt.

+6.
G. Stanislaus Kierski Actt Conq. G. G. Rudzierski
Citt.
In F. C. B. D. a Smutt.

Arestat G. Bartholomaey Gosecki

Inst.

16
N. Laurentius Karwowski et alij Actt Coz N. Adamum Karwowski Actt et alios
In Cl. B. ptua D. A. Smitt
Arestat G. Joannes Chmielewski

16
Consors G. Matthiae Gosiecki Actt Coz G. Bogdanski et alios Actt.
In Cl. Similis Condemnatio
Arestat N. Bernardus Bogdanski

16.
G. Stanislaus Kiecski Actt Coz M. Niedziałkowski Palatini Plocq Actt.
In Cl. B. ptua D. A. Smitt.
Arestat Mlis Judlis Rokiecki

16
Idem Actt Coz NN. Kłobukowskie Actt. et alios
In Cl. B. ptua D. A. Smitt
Arestat G. Joannes Chmielewski

Relictae D. Fidelis Czachorowskij Actae et alij Cum Mo. Czachowskie Actae et alios.

In Fl. B. D. a Sonitt.

Arestat Mlis Judlis Rekiecki

G. Joannes Zawadzki Actor Cum Relictam et Successores ad G. Michaelis Zawidzki Actae et Impugnatores Bonorum Sepiłowo.

In Fl. ex Rx Lucrum Alterius Portae Faciendae Executionis ad quam Addit. G. Laurentij Moszkowski B. C. Plocen. vel quivis alius quam pergat pro Actore praesens. super alio Antenoris Executionis Impugnatae Ab ptua D. a Sonitt.

Arestat G. Jacobus Kęsicki

x M. Adalbertus Zołtowski Judex C. Plocen. Actae Contra Zoranskie Actae

In Fl. B. D. a Sonitt.

Arestat G. Antonius Bugienski

x Ig. M. Zołtowski Judex C. P. Actae Cum eorum Actae

In Fl. Additur Mlis ad publicandum a Sonitt.

Arestat G. Paulus Zoranski

468

X. M. Paulus Niedziałkowski Palatinus Plocz. Actor
Cong. Relictam et Successores ad P. Joannis Skrzynski
et alios Cit.
In C. B. D. a Rnitt.

Arestat G. Antonius Malewski

I. M. Casimirus Rudzienski Castellanus Cernien. et alii Actor Cong.
P. Franciscum Bobrowski et alios Cit.
In C. B. D. a Rnitt.

Arestat G. Joannes Mianowski

Id. I. M. Castelanus Cernien. Actor Cong. Successores ad P.
Joannis Skrzenski Cit.
Non sunt.

C. C.
N. Marianna Draminska Virgo Innupta Actor Cong.
SS. Zaborowskie Cit. et alios
In C. B. D. a Rnitt.

Arestat G. Antonius Chmielewski

G. Matthias Grabia Actor Coram G. Joannem Rawo-
wski et Imp. B. Krajkowko Cit.

In 2 Cet. Ad Lucrum Ulterioris Factis Tuendae Execu-
tionis ad quam addit G. B. Oblocen quivis quam
peragat juxta processum super impugnatae et ijs quorum nunc
est impugnatae B. ptua D. Admitt. Publicatae

cl. exd.
M. Zorawski Ensifer Zawskrzey Actor Coram M.
Franciscum Zorawski Tribunum Plocey et alios
In C. Lucrum Exdivisionis B. Luszewo Zemma et
Skorbaniec ac aliorum Successorum ad quam exdi-
visionem addit Officium Competens quam peragat juxta
processum caeterum in producto.

Arestat G. Antonius Malewski

cb.
Ad M. Actor Coram GG. Kosobudzkie et Tugowskie Cit.
In C. B. ptua D. Admitt.

Arestat G. Josephus Kruszewski

cassand.
Ad M. Actor Coram M. Franciscum Zorawski Tribu-
num Plocey et alios Cit. Cassand.
In 7 C. Lucrum Cassatae Cuiusvis Condemnationis ac
Actorum processus et in Negotio principali Evasio Cita-
tionis et Causae cum interpositione perpetui Silentij
ratione vero indelitae vexae B. D. Admitt.

Arestat G. Antonius Bogienski

470

Jm 9 r.

c. s. exem.

M. Zorawski Ensifer Zawskrzey Actt Coz G. Stanislaus Kowalewski Actt.

In C. Lucium Solutionis Summae in vim Exemptionis Clarissimi in Bonis Scoupentae et Dembrowa Actorum ad quam peragendam Additur Officium Competens vel Bograbius Castr. Ptoens. quivis quam peragat pacta processum

Arestat G. Antonius Malewski

c. b.

Idem M. Actt Coz M. Zielinski Vexilliferi Dobrinensis Actt

In C. Bptua D. Adnuitt

Arestat G. Josephus Kruszewski

c. s. ext. sub.

Idem M. Actt Coz G. M. Wessel Castellanus Varsaviensis ac alios Actt.

In C. Lucium Extraditionis Subditorum pro quibus res est in Instanti Lib. Poena B. Quae D. Adnuitt

Interesse Gnosi Kucharski Arestat G. Antonius Malewski

16. add. m. ad pub.

G. Kucharski Actt Coz G. Franciscus Zawadzki Actt.

In C. Additur Mbis addit. Mbis ad publicand. et Adnuitt.

Arestat G. Antonius Malewski

c. b. Jmdt

Relictt ad N. Gregorij Roman Actt et alij Cor. NN. Oszewskie Coniuges et alios Actt

In C. B. ptica D. A. Rmitt

Arestat G. Jacobus Kęsecki

1. c. ~~[illegible]~~ B.

Relictt ad N. Thomae Gosicki Actt et alij Cor. Relictam et Successores ad G. Gregorij mlicki et alios Actt

In Tf. ex adiutorio ~~B. D. A. Rmitt~~ Addictus sub ad publicandum Rmitt

Arestat G. Antonius Bagienski

c. l. extrad. rer.

N. Franciscus Czachorowski Actt Cor. NN. Kraiewskie Coniuges et alios Actt

In C. Lucrum Extraditionis Rerum mobilium pro quibus res Cost. in praestanti sub Poena B. Imae D. A. Rmitt

Arestat G. Antonius Malewski

c. l. l.

G. Albertus Zawidzki Actt et alij Cor. GG. Gere Actt

In Tf. Addict. mihi ad publicand. et Rmitt

Arestat G. Bartholomaeus Gosicki

472

1.c.6.
N. Antonius Zgorzelski Actor Coram N. Niagorski et alios Actor.
In Tc B D a Rnitt

Arestat G. Bartholomaeus Gosciski

1.c.6.
N. Joannes Czachowski et alii Actor Coram Relictis ad N. Adami Czachorowski et alios Actor.
In Tc Bptua D a Rnitt

Arestat N. Anastasia Czachorowska.

1.c.6.
N.N. Czachorowscy Actor et alii Coram Relictis ad N. Adami Czachorowski et alios Actor.
In Tc Sinistri Condemnati

Arestat eadem

c.s.s.
G. Antonius Cieszewski Actor Coram Relictis ad M. Floriani Milicki Notarii Castrensis Plocensis et alios Actor.
In Tc Lucrum Solutionis Lucrum pro qua res est in pastante lib Poena B Eval D a Rnitt

Arestat Mlis Judlis Rokiecki

Relictt od. M. Jacobi Zorawski Pincernae Ploc. et alij Actt Coz S. Lipowski et alius Actt.

In Z. B. D. admitt.

Arestat E. Jacobus Kęsicki

Consors S. Rykaczewski et alij Actt Coz Successores od N. Bartholomaei Chyciewski Actt et alius ac Imp. Sortiri in B. Mysttkowo.

In Z. ex R. Lucrum ulterioris Fortis Faciendae Executionis ad quam Additur E. B. C. Plocensis quinque quam perrigat ipso processum super vero ulterioris Executionis Impugnatoribus B. ptia D. admitt.

Arestat N. Bernardus Bogdanski.

N. Laurentius Białłoskorski et alij Actt Coz N. Stanislaus Białłoskorski et alius Actt.

In C. B. D. admitt.

Arestat E. Jacobus Kęsicki

S. Bernardus Bogdanski Actt Cassandae et alij Coz S. S. Rykaczewskie Coniuges Actt Cassandae.

In C. Lucrum Cassatae Cuiusvis Condemnationis illegitime obtentae et in Regotu Opp. Executionis Citationis et Cuiusvis perpetua relinquat in praedicto.

Arestat E. Bartholomaeus Gosicki.

c. b.
G. Josephus Umiecki Actor et alij Cons. SS. Sosnickie Coniuges Actor.
In C. B. ptua D. A. Smutt

Arestat G. Bartholomaeus Gorecki

4830

exadit c. b.
M. Zboinski Pincerna Dobrinen. Actor Cons. M. Karski Dapiferum Terrae Dobrinen. Actor.
In C. ex adiutatione B. puta D. A. Smutt

Arestat G. Joannes Mianowski

c. s.
Ide Mars Actor Cons. SS. Dembowskie Coniuges Actor.
In C. Sinistris B. anno
~~[illegible]~~ Cons. Recessit et arestat

c. s. exempt.
Ide Mars Actor Cons. MM. Kucborskie Succamerarios Zaerocinen. Actor.
In C. Lucrum Solutionis Summae in anni exemptionis B. Rozwodzino provenien. pro qua res est in ius tantum sub Poena B. Eius D. A. Smutt reliqua in praedicto.

Arestat G. Antonius Bagienski

Jmdt 254

G.G. Malewscy coniuges actores conz G. Antonium Kosinski Citt.

In C. Lucrum ~~Lucrationis~~ Solutionis Summae in ~~ex~~ vim Exemptionis B. proveniens ac rehabilitationis Bonorum pro quibus res est in instanti sub Poena B. Eius D. Admitt.

Arestat G. Felicianus Kisielewski

4736

G. Jacobus Malewski Actt conz GG. Malewskie et Impugnatt B. Migczyna minor Citatt.

In Z. ex Z. Lucrum Ulterioris Tertii Tavern. ac indulate Executionis cum additione pro Executore D. Alexandri Ehrnicki B. Ploczy quam peragat vacata processum super vero Impugnatione Anterioris Executionis et eo quod nomine est impugnatum B. Ptua D. Admitt.

Arestat G. Jacobus Kisicki

GG. Czachowski et Mostowski Actt conz M. Starorypinski Vicecapitaneum Castrens. Bobrovnicens. et alios Citt.

In C. Lucrum Solutionis Summae una cum processionibus pro quibus res est in instanti sub Poena B. Eius D. Admitt.

Arestat Jd.

GG. Modzelewscy Actt conz M. Zielinski Vexilliferiae Terrae Dobrinens. Citatt et alios.

Contumaces.

474

M. Brominski Ensifer Visiogrod. actus cons. P. Antonium Brominski Cit.
In Ex. B. D. a Remitt.

Arestat G. Jacobus Kęsicki

x Illustris Adm. Rndus Rudzki Promotor Confraternitatis S. Josephi ad Aedes B. V. Mariae Sepriae Act. contra Succ. Rndi Alberti Sinecicki et Impugnatt. Bonor. Kobylałka Cit.
In Ex. ex Ex. Lucrum ultimariae Fortis Dnendi Executionis ad quam addit. P. B. Ptocz. quivis quam pangat juxta processum super Impugnatis B. ptua D. a Remitt.

Arestat G. Felicianus Kisielewski

Cl. Reindu
B. Sypniewski actus cons. G. Joannem Grabia Bro. Cit.
In C. Lucrum Reinductionis in Bona violenter expulsa ad quam Reinductionem addit. Officium Competens Ad. P. Burgrabius Castrensis Ptocz. quivis ratione vero violentae Expulsionis B. ptua. D. a Remitt.

Arestat G. Antonius Bagienski

Cls
Relicta Ol. B. Czachorowski actus cons. Relictam et Successores Ol. G. Valentini Miłodroski Bro. Cit.
In C. Lucrum Solutionis Summae Tona cum praefatis Debitis ab ultimis Quietationibus retentis pro quibus res est inquistanti sub Poena B. Inc. D. a Remitt.

Arestat G. Jacobus Kęsicki

C. S. S.

G. G. Uminscy Coniuges Actt Cor. Ill. Adamo Rdum Parochum in Wagrowie et G. Cieslinskie Citt.

In Ill. ex adiutatione ~~Lucrum Addictarum~~ Lucrum Solutionis Summae pro qua res est impositionis sub Poena Banitionis Eius D. admitt.

Arestat G. Felicianus Kisielewski

GG. Bromirscy Coniuges Actt cor. G. Adamum Bobr. B. C. Ciechanovie et alios Citt.

In C. B. plura D. admitt.

Arestat G. Felicianus Kisielewski

NN. Roginscy Coniuges Actt cor. G. G. Potrykowskie Coniuges Citt.

In C. B. D. admitt.

Arestat Mtis Jadlu Rokiecki

x G. Stephanus Sokolnicki Actt cor. PP. Bielinskie Coniuges Citt.

In C. Lucrum Solutionis Summae pro qua res est impositionis sub Poena B. Eius D. admitt.

Arestat G. Mathaeus Bielinski

476

P. Ludovicus Zmijewski Actor cons. Contem. P. Franciscus Dębowski Burgrabij Castrensis Ploc. Cit.
In T. C. B. D. a Renuit
Arestat P. Felicianus Kisielewski

Consors N. Joseph Dzięgielewski ~~Lubicki~~ Actor cons. S. S. Sękowskie Cit.
In C. B. D. a Renuit
Arestat Mlis Judlis Rokiecki

N. Stanislaus Białłoskorski Actor cons. N. Białłoskorski Cit.
In T. C. B. ~~ptia~~ D. a Renuit
Arestat P. Bartholomaeus Goscicki

Idem Actor et alij cons. N. N. Białłoskorskie Conjuges Cit.
In C. B. ptia D. a Renuit
Arestat Idem

Consors N. Joannis Tłubicki Actt cons N. Roginski Citt.
In C. B. D. a Knutt

Arestat G. Joannes Chmielewski

N. Lisowski Actt cons S. S. Lisowskie Conjuges Citt.
In C. Lucrum Evictionis ab Impedimento Juridico S. Annae de Chełmnickie primo Dziembowskie ex voto Lu-
kowska ac ebiens pro quarta Inpostanti Lab Poena
B. Quae D. a Knutt Arestat S. Josephus Lisowski

N. Sebastianus Sutowski Actt cons NN Chabowskie Citt.
In C. et R. ac Adiutatione Lucrum Ulterioris
Tertis Tavernae Executionis ad quam addit S. B. Acta
Centis quinis quem peragat pacta processu reliqua
in praedicto

Arestat G. Antonius Malewski

S. Felicianus Zorawski Actt cons M. Chamski Ensife-
rum Plocensem Citt.
In C. B. D. a Knutt
Arestat Je

198

2.

Consors N: Białłoskorski Actt et alij cons Relictt et Successores
ob N: Martini Rzski Citt.
In Tc PB D Arnutt
Arestat G. Bartholomaeus Gosciński

N: Gregorius Kowalewski Actt cons Successores ob G: Andreae Bia
łoskorski et alios Citt.
In Tc Lucrum Solutionis Lucrorum pro quibus
res est impetranti Lib Poena PB Eud D Arnutt
Arestat G. Antonius Bagienski

N: Michael Kowalewski Actt cons N: Lisowski Citt.
In Tc PB D Arnutt
Arestat Mtus Judex Rokiecki

G: Zorawski Actt cons G: Paulum Makomaski Citt.
In Tc Additur Mtis ad publicum et Arnutt
Arestat G. Antonius Malewski

Ad G. Zorawski Actt conq. SS. Jasinskie Citt.
In H. B. D. admitt.

Arestat Mtus Jodlis Rokiecki

x Consors N. Mathaj Rybicki Actt conq. N. Joannem Zołtowski et alios Citt ac Impugnatt B. Białłoskory Citt
In H. et Ad ac adcitationem Lucrum ulterioris Portus Lucrum Executionis ad quam addit J. B. Plocensis quinque quam peragat praeta processus Reliquam in praedicta

Arestat Jae Mtis

x Illustris Admodum Andreas Dutkiewicz Decanus Raciąziensis et mansionarius ad Aedes B. V. Mariae Sieprae Actt conq. Succedres Ad M. Mlicki Notarij Terris Ploc. et alios Citt.
In Rotam Subdelegati G. Antonio Bromirski Lucrum Solutio insuper quinque res et in instanti Subpoena B. q. Antoni Bromirski

Arestat Jae

x Conventus Monialium Ord. S. Dominici Ploc. Actt conq. G. Valentinum Malewski Citt.
In H. Lucrum Solutionis Capitis retenti pro quo res est in instanti Lib. Poena B. Vide D. admitt.

Arestat G. Antonius Malewski

Jmsc

D. Nicolaus Trzcinski B. Plocz. Actor cons. N. Nadratowski Cit.
In Ex. B. D. Arnott.

Arestat D. Joannes Chmielewski

x Mansionarij Sieprcz. Actor cons. D. Zorawskie Conjugesac Impugnati B. Borkowo Nium.
In Ex. ex Rp. Lucrum Ulterius Fortis Facultatis Executionis ad Eum Addit. D. Franciscus Chelenski B. D. Plocz. quam peragat juxta processum reliqua Inprodicto.

Aresta D. Antonius Malewski

Consors N. Sułocki Actor cons. D. Alexandrum Połyskowski Cit.
Nonsunt.

C. L. S.
D. Antonius Lasocki Actor Cons. Relictae et M. Joannis Stydłowski Venatoris Zawskrzey et alios Actor.
In Ex. Lucrum Salutaris Limnae ab Eadem provenit pro qua res est pignoranti Lit. Sena B. Inc. D. Arnott.

Arestat D. Antonius Malewski

C. S. S.
G. Antonius Lasocki Actor Cor. Relict. et M. Joannis Szydłowski Venatoris Zawskrzey et alios Actor
In C. Lucrum Solutionis Summae in Genuinam Bonorum datt. pro qua res est impetrata Lib. Poena B. a Rentis Eius D. A. Smith

Arestat E. Antonius Malewski

C. S. S. ex adcit.
G. G. Rosciszewscy Coniuges Actor Cor. M. Piegłowski Pincernae Ciechanoviensis Actor.
In Hac adcitatione Lucrum Solutionis Summae una cum Inscriptionibus pro quibus res est impetrata Lib. Poena B. Eius D. A. Smith

Arestat Idem

C. S. S.
Consors G. Gabrielis Rudowski Actor Cor. G. Stephanum Rybicki Actor.
In C. Lucrum Solutionis Summae ut supra

Arestat E. Felicianus Kisielewski

C. S. S.
G. Gabriel Rudowski Actor Cor. G. G. Sokolnickie Actor
In C. Summae Lucrum ut supra

482

Jmc Jt

Relict. ad S. Jacobi Zochowski Actt. Cons. m. Chamski Entiscarum Plocc. Actt. et alios

In C. Lucrum Solutionis Summae pro qua res est in ipsam Lib. Poena B. Eccl. D. a Knutt.

Arestat. E. Antonius Malewski

N. Stanislaus Poszczycki et alij Actt. cons. N. Antonium Wolenski Actt.

In C. B. D. a Knutt.

Arestat. E. Joannes Mianowski

Consors N. Antonij Tabędski et alij Actt. cons. nn. Niegorski et alios Actt.

In C. B. D. a Knutt.

Arestat. E. Bartholomaeus Goscicki

Ex Illris M. Mostowski Castellanus Sieprcen. Syndicus Conventus Ratovien. O. S. Francisci Actor cons. S. Andreae Ciołkowski Actt.

In C. B. D. a Knutt.

Arestat. E. Joannes Mianowski

Famatus Liwinski civis Plocensis Actor Conv. Perfidum et Infidelem
Lewek Marczak Judaeum Plocensem ac alios Citt.
In Z. C. B. D. a Rzmitt.

Arestat Mtis Judlis Rokiecki

C. L. rep. Jur.
S. Albertus Zołtowski Actor Conv. mm. Zoglinickie et alios Citt.
In C. Lucrum Reproductionis Juriam vel indefectu reproductionis Condescensionis de Locatis obligatis in Cley. Officii competentib. facend. pro quibus res est injustanti Lub. Poena B. Zuae D. a Rzmitt.

Arestat Mtis Judlis Rokiecki

C. L. ext. rer.
Idem Actor Conv. S. Josephum Chądzynski Citt.
In C. Lucrum Extraditionis Rerum mobilium pro quibus res est injustanti Lub. Poena B. Zuae D. a Rzmitt.

Arestat E. Jacobus Kęsicki

C. L.
N. Laurentius Białłoskorski Actor Conv. N. Stanislaus Białłoskorski et alios Citt.
In C. B. D. a Rzmitt.

Arestat Idem

c.b.
N.N. Sulkowski et Kraiewski actt Con. N. Felicianum Kolczynski et alios actt.

In C.B. D. Armutt.

Arestat E. Jacobus Kęnicki

c.b.
N.N. Kraiewscy Coniuges et alij actt Con. N. Franciscum Czachorowski actt.

In C.B. D. Armutt.

Arestat Mlis Jdlis Kokiecki

c.s.s.
Nonsors N. Pauli Zoglinicki actt Con. S. Michaelem Bromierski actt.

In C. Lucrum Solutionis Summae una cum provisione pro quibus res est in pistanti Sub Poena B. Eccl. D. Armutt.

Arestat Jo. Mlis

t.s.
Illtris admodum Rndus Franciscus Kraszewski Canonicus Collegiatae Ecclesiae Venerabilis Collegij Causarum Procurator Plocz actt. Con. mm. Kucborskie actt.

In C. Lucrum Solutionis Census a Summa Annali provenientis pro quo res est in pistanti Sub Poena B. Eccl. D. Armutt.

Arestat E. Antonius Malewski

1c. S. S.
Consors N. Joannis Czachorowski Actt et alij Cons
S. S. Zglinickie.

In T. C. Sinuta Lucrum Solutionis Summae unci cum pro
dispone pro quibus res est impostata sub Poena B. Inst. De
Cent. Addit. et Remit.

Arestat Mlci Judtis Rokiecki

1. B.
N. Joannes Czachorowski Actt Cons SS. Zglini-
chie Actt.

In T. C. B. D. Admitt.

Arestat Jd.

1. b.
N. N. Zglinicas Coniuges Actt Cons SS. Zglinickie
Actt.

In T. C. Sinuti Condemnao.

Arestat Jd.

1. b.
S. Andreas Makomaski Actt Cons SS. Koskowskie Actt
et alios

In T. C. Sinuti Condemnao.

Arestat. Jacobus Kęsicki

C. S. S.
N. Adamus Zakrzewski Actt Con. N. Adamum Kozierowski Actt et alios
486 In C. Lucrum Solutionis Summarum pro quibus res est impetrata sub Lexa B. Inc. D. a Rmtt

Arestat G. Bartholomaeus Gorcicki

C. S. S.
N. N. Czachorowscy Coniuges Actt Con. G. Antonium Zglinicki Actt.
In C. Simile Lucrum ut supra

Arestat G. Jacobus Kęsicki

C. S. S.
Consors N. Lucae Zołtowski et alii Actt Con. G. G. Zglinickie et alios Actt.
In C. Simile ut supra Lucrum Solutionis

Arestat Idem

1 Ad. m. ad.
Consors N. Petri Kaminski Actt et alii Con. G. Mankowskie Actt et alios.
NB In C. ~~Addit~~ B. D. a Rmtt

Arestat G. Antonius Malewski

1 ad. m ad pub.

G. Albertus Mostowski Actt Con G. Albertus Grzegorski Citt.

In Z. Addit. nihil ad publicand. et Annuit 257 487

Arestat G. Joannes Chmielewski.

C.S.S.

Ia Actt Con G. Matthaeus Bielinski Citt.

In C. Lucrum Solutionis Summae pro qua res est in Statuti Sub Poena B. Eccl. D. Annuit pro Executore

Arestat G. Bartholomaeus Gorczycki.

T.C.R.S.

Relicta et Successores ob M. Stanislai Karnkowski Castellanid. Vissogrod. Actt Con G.G. Duplickie Citt

In Z. ex Rx Lucrum Citt. fortis Juvend. Executionis ad Quam peragendam Additur G. Burgrabius Castri Plocensis quicumque peragat juxta processum Reliqua in praedicto Publicando

Relicta ob G. Adami Piączyński et alij Actt Con G. Albertum Mańkowski Citt

In C. B. D. Annuit

Arestat G. Joannes Chmielewski.

P.G. Augustinus et Valentinus Gurscy Actt conc. P.G. Step
488 In Z.C. Lucrum Solutionis Summae Kowskie Conjuges et alios citt
pro quibus res est impetranti Sub Poena B. Sue D. ad
Dictur et Rmutt.

Arestat G. Antonius Chmielewski

NN Lutomierscy et alij Actt conc. Relictam et N. Gre
gorij Roman et alios citt
In C.B. ptua D. Arnutt

Arestat G. Antonius Malewski

P.G. Jeże et Evicitio Actt conc. Successores et G. Michaelis Za
widzki et alios Actt
In C. Lucrum Evictionis ab Impedimento G. Alberti Za
widzki pro quo res est impetranti Sub Poena B. Sancto
nis quae D. Arnutt

Arestat G. Jacobus Kesecki

x Religiosa Angela Bromirska Virgo Moniali ors S. Dominici Bog
Actt contra Generosum Valentinum Malewski Citt.
In Z.C. Additur Mlis ad publicand. et Rmutt

Arestat G. Antonius Malewski

x Conventus Plocensis Ordinis S. Dominici Actt cong. GS Mdzewskie et alios Citatt
In Zf B D a Rmitt

Arestat G. Jacobus Kęsicki

Relictt ol Mfici Stanislaj Karnkowski Castellanicz Vissogrodiens et alij Actt cong. GS Bagienskie Camerarios Trres et Vice Notarios Castrens Plocens Actt
In C B D a Rmitt

Arestat G. Antonius Malewski

x Famatus ac Spectabilis Wilgienski Consul Civitatis S. B. Mtis Plocens Actt cong. Famatos Cives Plocens ac totam Communitatem Citt
In C Sumtis Condemnat.

Arestat Mlis Judtis Rokicki

Relicta ol G. Francisci Zielski Actt cong. Mfcum Solutt Niszczycki Succamerarium Plocens Citt
In Z Cuius Solutionis Summae pro qua res est impstanti Sub Pena B Quae D a Rmitt

Arestat G. Antonius Malewski

490

P. Joannes Smolinski Praefectus Guardiae S. R. M. tis Contributionis Capitalis
exactor Actor cons. in n. Sokolnickie Conjuges et alios Actt. notarios Mtis cons.
Coram Subdelegato M. Thoma Kangowski Vocatus Ad Visogrod.
In T. C. Lucrum Solutionis contributionis Capitalis pro qua res est
in instanti sub poena B. qua D. A. et S. Ex. C. Kanigowski
Subdelegatus
Arestat Mtis Judicij

Solutt.
Mtheus Machcienski Thesaurarius Dobrinens. et alij Actt. Cons.
Mtheum Bromierski Ensiferum Visogrodiens. Actt.
In C. Lucrum Solutionis Summae pro qua res est in instanti sub poena B. qua D. A. Rmitt.
Arestat P. Jawlus Kęsicki

C. B.
S. S. Kraszewscy Conjuges et alij Actt. Cons. S. S. Zochowskie et alios Actt.
In C. B. D. A. Rmitt.
Arestat Id.

Contors + ex adiutt. ad Mtis
N. Andreae Borowskij et alij Actt. cons. P. Alexandrum Zglenickij et alios Actt.
In Z. Cex Adcitatione Addit. Mtis ad publicand. et Rmitt.
Arestat Id. P. Kęsicki

+13 259 Bro

Consors N. Wilewski actor conr. G. Florianum Grabiadi

In Z. Lucrum Solutionis Summae una ad Provisionalem ab eadem provenien. pro quo res est in instanti sub Poena B. Duae D. Admitt.

Arestat G. Felicianus Kisielewski

491

Relicta ad N. Jacobi Kotarski Actt. conr. Relictt. ad N. Joannis Kotarski ac alios citt. ad Impugnatt. B. Rychar[illegible]

In Z. ex Rz. Lucrum Ulterioris Fortis Tavernae Executionis ad quam addit. G. B. Cl. Ploczy quivis qua peragat justo processu super Impugnatt. antenoris Executionis B. Petrus D. Admitt.

pro Interesse Inscriptionis Remissowskich Conjugum Arestat Jac. G. Kisielewski pro Interesse reliquum Arestat G. Joannes Kisielewski

+13

N. Stanislaus Petrikowski et alii Actt. conr. N. Stanislaum Szumanski et alios citt.

In Z. B. D. Admitt.

Arestat G. Joannes Mianski

G. Valentinus Kosinski actor conr. Illustrem M. Skarbek Palatinum Lanciciensem cittum.

In Z. Lucrum Solutionis Summae in Ipsum Exemptionis B. Kiszczanowo provenien. ac Rehabilitationis Bonorum conr. pro quibus res est in instanti sub Poena Bannitionis Duae D. Admitt.

Arestat M. Stanislaus Zerawski

Mdt

X. G. Dominicus Jaroszewski Actt contra Relictt et Successores Ex M. Stanislaj Strzembosz Subdapiferi Xiij Podolie Citt.

In C. B. D. A. Rmitt

Arestat S. Joannes Mianowski

Illustris Admodum Rndus Joannes Kraiewski „Parochus Bahoszevicensis" actt cassanae contra NN Dłużniewskie et alios citatt cassanae

In C. Lucrum Cassatt Causis Condemnationis ac totius processus et in negotio principali Evasio Citationis et Causae perpetuae ratione indelitae vexae B. D. A. Rmitt

Arestat S. Bojanowski Adamus

G. G. Koskowscy Actt con G. G. Makomaskie et alios citt

In C. B. ptua D. A. Rmitt

Arestat: Mbis Judhs Rokiecki

1.6.

N. Rochus Trębicinski actt Con: S. Bernardum Bogdanski Citt.

In C. B. D. A. Rmitt

Arestat: Mbis Judhs Rokiecki

Jmsk 260

483

P. Petrus Swierczynski Actt contra P. Franciscum Swierczynski et Impugnatores Bonorum Dobrzki Citt

In Termino Conservato Lucrum. WW. Fortis Facienda Executionis ad quam perugendam addito P. Nicolay Kowalski B. Mlocz vel qui vis alius quam peragat pro tto processu reliqua in producto.

Arestat P. Antonius Mulesski.

N Satkowscy Actt conc NN Nieborskie Citt

Non sunt.

NN Zbysienscy ad M et Harczewski ac alij actt conc NN Peptowskie et alios citatt

In Lc addito Mlis ad publicand et Rmitt

Arestat Jnsus Joannes Chmielesski.

C L S.

Consors P. Josephi Umianski actt conc PP Mirenskie citatt et alios

In Lc Lucrum Solutionis Lumine una cum provisione pro quibus res est in instanti Lib. Poena Benitionis Jure D. ad Rmitt

Arestat P. Vincentius Mierzynski.

N. Albertus Gumowski et alij Actt conc. Gumowski et alios citt.

~~In C. B. D. A. Rmitt~~

A Centumaxes.

C. S. S.

Illustris Admodum Rndus Gurczynski Parochus Goldoviensis Actt Conc. S. Josephum Umnijowski et alios citt.

In C. Lucrum Solutionis Summae pro qua res est in instanti sub Poena B. Quae D. A. Rmitt.

Arestat S. Jacobus Lesicki.

C. B.

N. N. Stawiscy Actt Conc. N. Stawiski et alios citt.

In C. B. D. A. Rmitt.

Arestat S. Antonius Matecki.

C. B.

Ejusdem Actt Conc. S. Myslinski citt. et alios.

In C. Similis Condemnatio.

Arestat S. Joannes Mianowski.

c. b.
G. Valentinus Lisowski Actt Cong N. N. Bludnickie Citt. et alius.

In C. Bptua D. A. Rmitt

Arestat G. Franciscus Lutenski.

t. s. s.
G. Antonius Radwanski Actt et alij Cong G. Przedwoiewski Notariae Trrem Ciechanowicz Citt et alius

In Z. C. Lucrum Solutionis Summae pro qua res est una cum provisione Lib. Poena B. Luc. D. additur et Rmitt

Arestat G. Joannes Mianski.

+ b
G. Jacobus Zukowski actt cong G. Stanislaum Kierski citatt

In Z. C. Bptua D. A. Rmitt

Arestat G. Sebastianus Kisielewski.

+ b
Id. actor cong N. Valentinum Uminski citatt

In Z. C. Similis Condemnatio.

Arestat Id. G. Kisielewski

S. S. 496 Malewscy Actt Cor M. Chamski Subjudicii Trrem Plocen Actt.

In Z. C. Lucrum Solutionis Summae pro qua res est ingrossanti sub Poena B. Eve D. a Rmitt.

Arestat S. Antonius Malewski

x Illustris M. Mostowski Castellanus Sieprcen Siridicus Conventus Ratoriensis actt cor M. Bogdanski subiudicem Trrem Plocen Actt

In Z. C. ~~B. D. a~~ addit Mhs ad publicand et Rmitt

Arestat S. Jacobus Kesicki

Illustris M. Mostowski Castellanus Sieprcen actt cor G. Carolum Mdzewski Citatum.

In C. Lucrum Statutionis Inculpati Mdzewski pro quo res est ingrossanti sub Poena B. Eve D. a Rmitt.

Arestat S. Franciscus Sulenski

G. Simon Cieszewski Actor cor G. Josephum Cieszewski Latitt et alios Actt

In C. B. D. a Rmitt

Arestat S. Joannes Mianowski

c.b.

N.N. Nadratowscy Actt Cons. S.S. Mączewskie Consuges et alios Actt

In C.B.D. A.Rmitt

Arestat S. Jacobus Kęsiecki

1.c.

Consors N. Alberti Goryszewski et alij Actt Cons. Martinum Cywinski Actt

In Hex ~~Adcitatione~~ B.D. A.Rmitt

Arestat S. Bartholomeus Łosiczycki

c.b.

N.N. Rzeszotarscy Actt Cons. S. Josephum Karski Actt et alios

In Hex Adcitatione ~~Laud Solutionis~~ B.D.A.R.

Arestat S. Joannes Chmielecki

1.c.

S. Michael Słupecki Actt Cons. S. Joannem Makomaski Actt.

In Hc B.D. A.Rmitt

Arestat S. Felicianus Kisielecki

498

N. Stanislaus Korzybski Actor Cor. nn. Karwowskie
C. L. resti.
In C. L. Restitutionis Tumentorum pro quibus res
est in pustanti sub Poena B. Eme. D. A. Rmitt.
Arestat S. Joannes Chmielewski.

S. Joannes Ostrzykowski Actor Cor. n. Zochowski
In Z. C. Additur Mbis ad publicandum et Rmitt.
et patris Cit.
Arestat Id. S. Chmielewski.

Admodum Rdus Lucas Kosielski Parochus Dzie-
ktarzewicz Actor Cor. nn. Gosciechie Cit.
C. b.
In C. B. D. A. Rmitt.
Arestat S. Bartholomaeus Loscyski.

Id. Actor Cor. n. Stephanus Gosciecki Cit.
C. b.
In C. Similis Condemnatio.
Arestat Id.

Magnificus Sgmplawski Venator Terrae Dobrinensis et alij actt cassanae cons. H. Bujanowski et alios citatt cassanae.

In C. Lucrum Cassatt Examinis Condemnationis ac totius Processus ad in negotio principali Evasio Citationis et Causae perpetua Ratione indebitae vexae B. pluribus

Arestat G. Antonius Malesski.

G. Gregorius Kisielewski Actt cons. GG. Gizenskie citt Solutt

In C. B. pluribus D. a Knutt in Executione G. Burgrabij Castrensis Plocensis Cuiusvis quam percipiat juxta processum Publicat.

G. Stephanus Rybicki Actor Cassanae cons. G. Albertum Solni Zawidzki Citatt Cassanae

In C. Lucrum Cassatiorum Examinis Condemnationis ac totius Processus et in negotio ph. Evasio Citationis et Causae reliqua in producto

Arestat Mlis Judlis.

G. Zaroszewski V. N. Tris Bocens. Actt cons. G. Stanislaum Humiecki citt

In C. B. D. a Knutt

Arestat G. Antonius Malesski.

500

G. Michael Mostowski Actt conc. NN Tylickie Conjuges Cittos
In C. B. D. a Rnuk Publicatt

N. Kruywkowski et alij Actt conc. G. Bromierski sub dispensatione Kijovia et alios citt
In C. Lucrum Poenarum Legum vel Infamiae et Colli ac Liberae Captivationis Eae utraque Decernunt addit ea Rnuk
Arestat G. Joannes Mianowski

M. Kuczborski Succamerarius Zacrovimen. Actt conc. G. Antonium Kuczborski ac Illustrem M. Podoski Palatinum Plocen. Cittos
In C. Lucrum Solutionis Summae in vim Bonorum Tuchina provenien. pro qua res est in praestanti sub Poena B. Eae D. a Rnuk
Arestat G. Joannes Chmielewski

Jus Stephanus Zaborowski et alij Actt conc. G. Antonium Zgliczenski et alios Citt
In C. ~~[illegible]~~ ex Rt. Lucrum ulterioris Fortis Bavern. Executionis ad Eam addit G. Bestecz qui vis ea peccata vata praesentis reliqua in praedicti
Arestat G. Joannes Mianowski

G Antonius Zgliczyński et alij actt conq G Stephanum Zaborowski citt

In C B ptua D a Rmitt

Arestat G Joannes Chmielewski.

Haeredes et Possessores Bonorum Gościcz et alij actt conq Illustrem Admodum Rndum Koszewski Parochum Dziektraze vicepalatij citt

In C B D a Rmitt

Arestat G Antonij Malewski.

M Bernardus Koziebrodzki et alij actt conq M Leonem Kutkowski Tribunicae Terrae Dobrinensis et alios citt

Pincernicae Terrae Dobrinensis

In C B D a Rmitt.

Arestat G Joannes Mrunski.

M Cassanae et alij actt conq G Malewski Capitaneum Gvardiae S.R. Mtis et alios citt Cassanae

In C Lucrum Cassati Cuiusvis Condemnationis ac totius Praelessus et in Regio pl. Evasio Citationis et Causae ratione indelitae vexae Reptae D a Rmitt

Arestat G Antonius Malewski.

502

Ad G. Joannes Chmielewski B. C. Plocen. actt. con. G. Rudnicki Praefectum Guardiae Sanctae Regiae Majestatis et alios Citt.

In C. B. D. a Rmitt.

Arestat G. Adamus Chmielewski Bojanowski

N. Simon Tarski Actt. con. G. Simonem Mortowski et Impugnatt. B. Rzezawy Citt.

In C. ex Rc. Lucrum ulterioris Fortis Faciend. Executionis ad quam addit. G. B. C. Plocen. quivis quae peragat juxta processum Super vero anterioris Executionis Impugnatt. et eo Juris nunc est impugnatum B. D. a Rmitt.

Arestat G. Joannes Mianowski

Illustris Admodum Rdus. Godlewski Gorenc. Actt. con. N. Stanislaum Zochowski Citt.

In C. Lucrum Solutionis Summae pro qua res est impetranti Sub Poena B. Nuc. D. a Rmitt.

Arestat G. Joannes Chmielewski

Id. Actt. con. GG. Komorskie et alios Citt.

In C. Simile Lucrum Solutionis Census

Arestat Id. G. Chmielewski

265

568

16.

Relicta ad N. Joannis Lisowski Actor Con N.N. Adamum Kozierowski, Stephanum Lisowski et alios Citt

In Z. B. D. a Smutki

Arestat Gnosus And Adamus Kozierowski

16

S.S. Szumańscy Actor et alij Con N. Petrykowski Citt et alios.

In Z. Smutki Condemnatio

Arestat P. Jacobus Kęcki

16

N.N. Umieccy Conjuges Actor et alij Con N. Petrykowski Citt et alios.

In Z. Smutki

Arestat Idem.

16.

N. Adamus Karwowski Actor Con N. Laurentium Karwowski Citt

In Z. Smutki Condemnatio

Arestat N. bis Laurentius Karwowski.

1504

Illris Admodo Rdus Bagiczinski Parochus in Lipowiec Actt Cons Successores ad Mci Oborski Vexilliferi Zawskiego et alios Citt.

In Ifex Adcitatione B D Arnuk

Arrestat S. Adamus Bogatowski

S. Bartholomaeus Gosicki B. C. Plocen Actt Cons Synagogae Plocen Citt et alios

In Cluerum Solutionis Summae una cum Processione pro qua res est in praesenti Lib Lanae B Zwe D Arnuk

Publicatio

Consors S. Pauli Sniechowski Actt et alii Cons S. Joannem Wilicki Citt.

In Z C B D Arnuk

Arrestat S. Jacobus Kosicki

N. N. Czachorowscy Actt Cons Relictae ad N. Jacobi Rychowski et alios Citt.

In C B D Arnuk

Arrestat Antonius Malecki

Joannes Sigismundus Rosiszewski Vexillifer Zawskiego et Vicesagmeus Castri Palatii Plocen. nuppa

Circa Solutionem Summae Sive Adcitationem seu Admissionem Sortis Lib. nostrae Superius appositae Judicio vero in praesenti juxta Consensum Regni Solvendi et inter Annos Tribus publicatae Movit Comparens Illustris Mci Citati in Admissa protestatus Judicium cum Parte Reprotestat.

705

Causa ex Arresto die 22de pd Decembr Jubilate proxde 1740 ab
D. Marcellinus Skrzenski Actt cong M. Chamsky Subjudicis Z. P. Sdec Calla
Actorca per d Stanzem Skrzenska Citata per Schmidt. Notarium
ad effectum Jempestivi Loci Petri Datur et Decretum ad
Juramenta faciam Obey mpegnanda ad Leguem Ll.

Pollicey Acto contra D. Albertum Jaroszewski Citt
Actorca per d Lawkum Regidi Plenipotentiarium Inscriptum Pand
Leguem post Arrestum Omnibus Condemnatum prout in
Amplici Regesto continetur. Subscribatt

Mcus Koziebrodzki Tribunus Lauskie Acto contra Illustrem Ma
gnificum Mostowski Cast Plarum Sepre Citt.

Actorei per D. Antonium Bagenski Camerarium Pzecz Citata per Schmid
nicum Notarium Bcsky Inscriptor Plenipotentiarium Judicium Resolvendo Re
nuncijen ab officio Illustrissimi Castellani Pzecz ex Jure Renovat. Observato
ad Judicium Citatis Controversijs Partium Exaudiri et Eadem Parte Acto
rea Obtinente Limine Excessum Typhon Decreto Antecessorio Judicij Citi
Adjudicato ac per Citatu Agnite ac Penas Contraventionis Decreto Citi. Particu
lo Citata vero Parte Actorem quod Probet per Nuncios Actoreum in Senecta
te Limini communibus Terminis Terre Lenchi Leuende post Dominicam Invocavit
Eadem in Domicilio per Illustrem Mum Castellanum Pzecz Inscriptorem Impertinato
rium Solvendi Ea de Causa Actor pereat Exaudiri debeant Omnia pro
ut Ll. Actu expedite Executioni Mandari Obtinente in presente et nunc Judicialiter
Comparente Limine Causa Adjudicato Impertinate per Inscriptum
Compareritem Plenipotentiarium Presente et Deposita Citatione tunc Judi
Proprio Actoris non Certa Compte Illustri Mum Actum Decreto Antecessoris
Judicum Citi Adjudicato Limine Decimi Quatenus Illustri Mum Castellanum Pzecz
Leguem Expressam Excessum Typhon cum Lucta Adjudicata Tempore Citationis
Leuende post Dominicam Exaudi Citatum Limine Omnium Officio Duella Obtinente
vel in Defectu Obtinentis Dimissionem Seu Exclusionem Impertinatam pro
Juramento Purgationis Parte Actoree Citata Seu Citatis non Comparentibus Limine ad
Judicium Condemnationis expediendam prout Lex et Jus Officium Judicis non impedit
Factum Citata Pars Illustris Mus Castellanus Pzecz per Illustrem Inscriptorem
proximis Judicijs post Contraventionem Subscriptam Lucta denuo per Illustrem
Mum Castellanum Pzecz Inscriptorem Citata et Judicium per medium Partis Actoree
Obtinentis Limine Judicij vero minus Acta Citata Lucta Lex et Jus Officium Judicis
Obtinentem Limine Judicij vero minus Acta Citata Lucta Lex et Jus Officium Judicis
Subscriptionem vero Condemnationis circa Manifestationem Bonorum Illustrissimi Castellani
Illustri Mum Pzecz Obtinente Decernit Judicium Citatum Illustrem Mum Castellanum
Pzecz Inscriptorem Citata vero Parte Judicium vero per medium Partis Actoree Condemnat

G. Michael Bromierski Acto contra M. Bromierski Ens
ferum Visogrodiens Cto

Actor pro sui status itue pli latis facit Actr. Decreto antheac
Inpunit Lib. Compositionis Iuratorii de m. instanti celebr. Gra
rotha m. anteriori Decreto expresa Lyster Decem. Ungariis inte Lb
per Actor exhibitis Literis Sua Compositionale attenta Decernit Iud. Ter
Terris Mens. Stratus dominam cam Decem Ungariis penam offensi
ner. pro Aerario Regio Natruitatis D. Joannis Baptistae Pyone Centum Ga
quibus mis Juris Dispositio Actor Solvat et enumerat. Ob Lib Pena Stem
tionis in Ordinem m. Casu Contraventionis circa manifestationem Rubrum
dei Lustra per Latum Pena Trium Mens Solvi Caeli et Judicij Stabi Castri
in Termino Expressato. Judicij vero impraesenti juxta Scripta Legis Obli
da et inter Dnos Partes Rubricati

G. Adamus Bojanowski B. C. Plog. Acto contra G.G. Zarawskie
Conjuges et Impugnatos Borowiens Lutcien Cto

Actor pro Facta per Dominum Regiski Exemptum Exemptionem Satisfacit
Pars Actrix Literis Mandatoriis mum Mentionatis Qua hac m. Causa m. agitatis Judicijs
Consilijs Ordinarijs m. instanti Et Quo mam non Satisfacit Deinde Judicium Sue
cumbit Causa Citationis Partem Reum Invenit et Decernit Quatenus Coram Pars Actrix
Jurisman Onuphrius Stoszic Notarius Ordinarius per D. Stanislaum Lucharski Bo
norum Suorum Literis in Bonis quidem Decedentis Incola Skarzalensis Lucharski
protunc Anno Emuptae Vitae Suae Actis Gestis Pena Certa Certis Testium Qualita
tis S. Joannis Baptistae m. Anno 1690to Inscripti et post per eund. D. Stanis
laum Lucharski post Facta ohm Illustr. Nevirum Dominum Stanislaum Celebrem
Consortem Unicum Modernum Actorem D. Bojanowski actu Pro Pena Stata
in Postrum Festa Nativitatis Domini Sacrae Anno m. Antho Dnie Cta
pro transgressum et per Decretum Stanislaum Quidem Citatum ad Instantiam
D. Zarawskie Status Terrarum Cracovien. circa Decretum Compromissionale m. Actis Lucha
rio intuitu exhibitionis Certae Cessionis m. Anno 1730to prolatum et Ac
ta Pro per Stratam pertractari Agitari et per Actor Libr. Assumptum
Pena Offensi Pro m. pro Aerario Festi Nativitatis D. Joannis Baptistae pro
Igne Ventura Sub quibus dis Juris Dispositionibus et Intellectionibus Actor modernus in
Juris Quaestion Solvat et enumerat. Ob Lib Pena Banitionis in Ordinem in
casu Contraventionis circa manifestationem Rubricarum Actis per Partem
Citatam Pena Trium Mens Solvi Caeli et Judicij Stabi Castri in Termino Ob
lationis Expressi Judicij vero impraesenti juxta Scripta Legis Obligenda Con
demnato Lui in Causa Expri Actis Acta Obtenta Ignoti Actis Castri et Accur
dentia Principale Judicium cum Costis et Accessoriis Actis

gs Jacobus Wolinski Act contra n Joannem Orlowski et ali[os] Actor plr. Citata pro Interesse hij Pementis Mecinsk[i] per [illegible] Cawno Lecity Jenen Doser de Cawno et Sortentis et Ekonis gen Doser Libera Aus citata a Cawno ofez pronuncet.

Citati

S. Bartholomeus Zakrocki Act contra S. Casimirum Modzewski et alios citatos.

Actora per Dr. Lewandowicz Chmielewski Citata per [illegible] Maiestatis Judicium Contentiosum Actionis Exauctoratio[nis] reorum ibi compariturorum Rekognitionis et Sent[entiae] Latae Principi Doctrina Laeca Ubiegli Conventus Czerwonogrodzkiego pro Legum Latis Judicijs Juris Cywili Curiae Regni Koronnego Aus actora quare debet pro[cedere] Legum de Ao Amnestione Jonis Dr Suspensa Decisione Sententiae.

S. Josephus Edziardzki Act contra S. Casimirum Przecierowski Actor personaliter Citatus plr. Satisfactio Citatus Decreto Citationis Injunctae Dominis Intimatae Adhuc Citationi non Injunctae Dominis Intimatae Adhuc Citationi Judicium Citatus Judicium Citatus Judicium Citatus

Distributori Solario extradat Sui Taxam pro eod. Lite includen exclusa Solarium ad Thesaurum Rni pertinere. eiq. Actor Solvat idq. sub Poena Banitionis in Casu Contraventionis in primis et proximis Judicijs Lus publicanda Lucta per eund. Rtor Laurentium Karnowski Poena 3 mm Polon. Parti et Judicij totiq. Parti in Termino Suprascripto Judicii impositum Juxta Praescriptum Legis Solvenda. Salva eiq. Rli Laurentio Karnowski cum Haeredibus et Possessoribus Bonorum Karnowo Krupanice cum quibus dicitur eod. Lite Injuriae Lite vindicatione Reservata et Praecisa Dicta Rlis vero Mathiaeus Karnowski originaliter Citatus liber a Causa et impetitione pronunciat.

N. Hieronimus Czachowski et alij Actt contra P.P. Trębińskie et alios Citt.

Actorea per Ntem Hieronimum Czachowski ac Laurentium Czachorowski Suis et aliorum Actorum nominibus pltr. Citata per Ntem Adamum Trębinski Suo et aliorum Citatorum nomine pltr. Tandem Contumax.

P. Antonius Czachorowski Actt contra P. Felicianum Kisielewski Burgrabium Castrae Plocensis Citt.

Actor pltr. Citatus personaliter Satisfaciat Actori Decreto antenori injuncta Comprobationis realiter debitae Lbs Summae idq. in instanti ad Rem praestitit Super Summam Sexaginta Tymphorum rite solvi debitam Eius Comprobatione attenta Decernit Judicium Quatenus Citatus Summam Superius expressam Sexaginta Tymphorum Juramento Civitatum Coram Officio Praesentis pro Poena Tertia post Tertium Sanctissimae et Individuae Trinitatis proxime ventura sine quibuscunque Juris dissensijs et Protestationibus Solvat et Emigraret idq. sub Poena Banitionis in Usq. circa manifestationem Publicam Lucta per Actorem Poena 3 mm Polon. Parti et Judicii totiq. Parti in Termino Suprascripto Judicii vero impositum Juxta Praescriptum Legis Solvenda et inter Terminos Factos Publicandi.

P.P. Olszewscy Conjuges Actt contra P.P. Zawidzkie et alios Citt.

Actorea per P. Laurentium Olszewski Suo et Consortis Suae nomine pltr. Citata per P. Jacobum Kęsicki Inscriptum Plenipotentem Judicium Controversijs Partium Exauditis Quo ad Summam Trecentorum Tymphorum Decreti Judicij Rni in Skrzynsko adjudicato ad Affectationem Comparentis Partis Citatae Datur eiq. Dilatio ad meminenda Causam Praesentis impugnantia ad Legem Ex Quo ad Summam Centum Tymphorum Comprobet P. Laurentius Olszewski Actor realitatem debitae Lbi eiusd. Summae in eisd. Legem Ex Postquam Comprobationem Praestandam vel Judicium Decernet Ulterius Juris erit.

P.P. Trzcińscy Conjuges Actt contra N. Dobrzeniecki et alios Citt.

Actorea per Ntem Joannem Trzcinski Suo et aliorum Actorum nomine pltr. Citata per P. Jacobum Kęsicki Inscriptum Plenipotentem Judicium Decidendo Citationem Partis Actoreae Judicium Controversijs Partium exauditis.

Alexandrę ...let ...gnę ...fundętus respectu obligationis bonorum fasciculi mtis ad
eos medenos ex una ...parte ad altera vicenalis interesse ...exercitij
...rus aldrei ...ena ...ex ...Lobetzinem adhuc ...nguem ...gnula
...re debeat ...ionalis ...tro Parvoldrea m. Lobetzine per ...dios ...
...bona eael concurrentes ...impetito ...ese ...alcear ...respectu ...ejus ...mestato
...ni manifestationem ...tuli Ludovici Bonnae Guliviel ...onsuevit ...Mast.
...cessarium ...ese ...ordinationem ...ius ...Dzieszki ...Andris ...adzky
...Loeerę ad ...ena ...eas ...asionis ad ...vorum ...ius ...Mus ...Judex ...ast
...tempore per Latti impetrandus et ...inducendus ...dute tamen ...n
...dentiam ...rzyque ...ast ...Patritius ...Joannis ...Baptistę ...praume
...ntiarum ...oncessionis ...gnum ...Parv ...actoris impedita m. Lobe
...ione ...egnid ...ed ...per alios ...ecines ...Antwerpiensis ...Clusionem
...pestzahl et ...impeditio ...hgna ...apparens ...Clusionem
...Lugnid in exemptionem Bonorum ...rolenij et ex ...ontractu ...ę
...bligatione ...authentica ...apparenten impugnet ...Cretzzione ...ius
...ctus et ...ingulas ...mtis ...Parvi ex ...Lobetzine ...Stato ...Lbe
...norum ...omune ...Nubularis ...dendi ...Brugi ...ę ...opus ...ulny ...ęre
...dibus ...ignis ...nitis ...Finaliter ...decidere et ...m ...omnibus ...ty
...verenter ...moderabit ...Rarus ...Deus ...ioni ...Parvi ...ecque ...ere
...ere ...ut ...ena ...Dazijonis ...ionis ...ed ...Mag ...Judice ...m
...ere ...ut ...ena ...ontrovertitur ...ę ...Obtenda:

Tamen ...ed ...per Latti ...ntrovertitur ...ę ...Obtenda:

MN Satoccy ...onjuges Actę contra S. Alexandrum Letzyckowski ...ju.
Actorea ...per ...Rerum Lawkum ...legesski ...limpotentem ...dispę ...ctam
...per S. Felicianum ...ski ...ieteski ...scriptum ...plenipotentem ...adjectata
...non ...omparitis ...plenipotentis ...ctę ...Latti ...Datum ...ed ...Dilato
...mentum ...Jaciens ...presens ...impugnantia ad ...egnem ...Jl.

N. Valentinus Gozczynski Actę cont. N. Stanislaum Zchowsky ...jus
Actor ...personaliter ...stata ...per ...Antinum ...Rowie ...ecky ...ki ...ad ...ę
...ctationem ...omparitis ...ctę ...Datum ...ed ...Dilatum ...mentum ...jus
...dem ...presens ...impugnantia ad ...egnem ...Jl.

M.M. Duczyminscy ...enatores ...Echanson ...onjuges Actę contra
S.S. Wilamowski et ...Comitem ...ctę.
Actorea per ...Manus ...Banusium ...Dzyanuski ...Nomatoreum ...ieb ...anes
...ne ...uo ...ealium ...actorum ...nomine ...ptr. ...ctęki ...Stanislaus ...Ulma
...dem ...et ...chiani ...ptr. ...Adamus ...Komorowski ...advocatus ...ps
...Satisfactat ...Rea ...ena ...de ...Nid ...quandoquidem ...nus ...Actorei ...ad ...ę
...ssimodę ...Nomatoria ...Echanson ...Dzyanuski ...Antonium ...ptr
...ponsionem ...tos ...impetrandi ...ad ...ctat ...Actor ...Rei
...& Antonium ...ęrtę ...ja. ...prout ...equus ...per ...mus ...Rei

Ins.

Sincernam Plocen. priorem Maritum ipsius nullo modo Vilamowski erat donatus. Quo attento satisfecisse eam. Mian. Duchowski hoc in puncto Decreto comprobationis adjuvenit. Nihil ominus Liquid. Eadem Mia. Venatorissa Quanti erat Equus pro quo actio restitutionis pretij ignorat. Judicium de valore ex controversijs informari Nequit. Proinde propriorem Adamum Kiemnitzki tam citatum ad quem Idem devenit: Equus ad comprobationem Juratoriam Quo pretio eundem equum Defendidit: et quantum constabat idq. in instanti Addit. Mlis ad Rotorsandum praestitit Lupor Octo prout Equum eundem Octo Ungaricos defendidit Quo attento Judicium Resolvendo Antenorem Judicij Suspensionem Decernit Quatenus Inofus Vilamowski Clos. Octo Ungaricos Juramento evictos Mia Duczyminski Parti Actoreae in expro Crastino Festi Sanctissimae et Individuae Trinitatis proxime venturi Coram Officio Praesentis Inequibusius Juris dissigijs Solvat Lui Lex: Summa adjudicata a Mal. Duczyminskae proferenti defalcet idq. Sub Poena Banitionis in Ibidem in Casu Contraventionis publicandae Lucta per Actorem Poena Trium Marcarum Polon. Parti et Judicio Totidem Parti in Termino Suprascripto Judicio vero in instanti juxta Praescriptum Legis Solvenda et inter Terminos Factos publicandae Auti Difformia Testimonia Dantem

Consors N. Kłobukowski Actor contra N. Stanislaum Kierski Cit. Actrix in assistentia Inosi Antonij Chmielewski pltr. Citatus Pro Solvendo Satisfaciat Citatus Dilatum Majoris Ipsi in Antea actis Judicijs hac in Causa recepta idq. in instanti Satisfecit Experiantur in Experimento Satisfaciat. Mlis Rosalia Kłobukowska Actrix Decreto Antenori Judicij Lui in Praemissa comprobaturus aulnerum Libri inflictorum idq. in instanti Addetur Praestitit Quo attento Decernit Judicium Quatenus Citatus pro aulneribus inflictis Marcas Lex decem Juramento evictas pro Sequentibus Judicijs Lui Actrici Solvat Sub Poena Banitionis in eisdem Sequentibus in Casu Contraventionis publicanda Lucta per eundem Actorem Poena 14 Mrum Polon. Parti et Judicio per medium Parti in eisdem Sequentibus Judicio vero in instanti juxta Praescriptum Legis Solvenda: Nihilominus Decernit Judicium Quatenus Citatus Poenam Duplicem 14 Mrum Polon. Actrici Decreto Judicij Lui antenori adjudicatae Solvat idq. in instanti Sub Poena Banitionis Quae Decernit Additur et Arrestatur Et Quoniam in instanti exolvit proinde hoc in puncto Liber pronunciatur

P. Milocki Actor contra P. Josephum Kierski Cit. et alios. Actor personaliter Citata pro Interesse P. Josephi Kierski per Te Licianum Kisielewski Terminum pro Interesse aliorum per

eund Feneri producere Lenipostantiam [illegible] Reprezentan
Certa [illegible] Principalibus Lui de reprezentat [illegible] ad Regest Lod
ejusd Lenipotentis Datur Dilatio mensis D. Josephus Kierb
ca quo Causas mensis Importunitate in Judicijs [illegible] Bon
vincendi potiundi attestat Quam probabit Citatoris
Documentis prout regim cum Scivis Respons ad Regest

Resicto D. Francisci Zielski Actt contra M. Niszczycki

Succamerarium Cog. Cit.

Actor plr. citato per Antonium D. Malczyski Satisfaciat
suae Petit Dilatione munimentorum huic in Causa Excus
Dep in pisanti Cast ad Reportandum ejusd Dat Dilatio
mensis quo citat ex qua Causas mensis Importun
tate in Judicijs Cast Lancicinen protulit attestat Quam
probabit Citatoris Documentis prout Regim. Ll.

M. Karnicenski Tribunus Rosan Actt contra D. Albertum Kus
zewski ad Statum Cit.

Actor plr. citato per Antonium D. Malczyski Judicium condictoy: Ha
tam exactis amputata Dilatione mensis ut in Causa: Citati
Prosp extradictionis per Comparentem Ibi affectata Partibus ex
Petitum mandat. quoad ad mensa Protestat. Judicis ad Sar
te reprezentat Tand. post. Recessum Comparentis citat. Ite
ab [illegible] mpetitis expedimento et Compunitore Stend post ac
Lenitis Andreanitis. nat. ni Amplius Sic Sentonet. cum
additione: pro executore D. Joannis Nowowiejski Actoris
Lui attentis Judicium Quam petijt prout processus

Nob. Cit.

N. Nowowiejscy Actt contra M. Wiesiuski Omissis Cit.

Actor plr. citato per Stem Martinum Nowowiejski pij. Actt Samuel
Ejusd et Autores pij. Stem Ludovicum Wiesiuski Dilationem petens
Causae plr. Dilationem petijt Partibus utrinque Datur Dila
Causae plr. Dilationem petijt Partibus utrinque Datur Dila
tio mensis ad Ambinatis Partium actoritatibus et Scientijs
Respectiue Sententia Statim et protestando Citatum
Partibus utrinque Dilationem Sententia Statim et protestando Citatum
Partibus utrinque Dilationem Sententia Statim et protestando Citatum
Actorum ad Regest. Ll.

P. Komorski Actt contra Adm Laudum Podleuski Ja
rocinen in Lucz. Cit.

Actor plr. citato per Stanislaum Komorski huc et alias actum rotulae
Pro [illegible] Judicium Partium Laudi Lupp
Pro [illegible] Simul et assor Admodum Laudus Podleski Jarocin

Parochus Docens ... Joanaliter ... Lenbunt Lartz in omnibus bate...
Lionibus absolvere ... habitos ... quibuscumq interventus m...
Lerta anni ... andi ad Leppery &c.

J. Hzempski Judicij Lastri Liechanovij Act. contra M.
Sompiauskiej Rectorem Dobrinj &c.

Actora per J. Antonium Rutkowski Inscript. Appellante. Ac...
ta per J. Antogiu. Lappkowski Venatore Dobrinj. Lid. annis
Lacentis. plr. Judicium perlustravit Carlus Leopoldus Lupus
vero Magnificus Fabianus Lewandowski Atestatum iam etatis et
Lonis provectum ad Jonfirmationem Juramenti ritum quid ex
Lebus ondebitis. Lui absentis aut Lendys ex gibus. Lui
venit circa Lesum Restamur ... quid ... ex ...
abentibus Lebus ad Restitutionem debet ni Leges Lydius
Leus Standum posset Lessignan Statutum Jonfirmatorem
vel Judicij Decisiones ... quod jus sit ... moderno

Relict. J. Alberti Liotkouski Act. etatis contra J.J. Bie...
sinskie Jonjuges &c.

Actor per Ignat. Lipski annis plus minus Lxxta per J. Mathiam Bielin...
ski huj. ... insertis duo. nomine plr. Judicium Lelebrando Inscripto
ni authentica per Jnsos Bielinskie Jonjuges. Statos. Actum mod...
nel. de Libellus eius Actis presen... Lena Quarta ni Mense Lbr...
Natiuitatis. Lo anno Baptistæ ni Anno 1738 vi Lyer: Lynu...
mera Mille Octingentesima Typhus Solare Jud. et Neogmit. de
cemet. Quatenus Lers Petata Lemonian Lyblis expressis
Mille Octingentesima Typhe. Actoribus in eisq. Jure Lesti...
Natis ... Laeti Joannis Baptistæ proinde venturis pne
sia Lingua. Lebus. Actoribus Lehemens. Locatione Lui omni
Jurisdictionis ... Lui Lbus ... Lre quibus vis
Jure ... Lebus Solvat et emanet...
ide Lebus Banitionis ni Ordinem ni Jesu. Contravenlis
Lyer Lrca manyes Statorum Publicand Lista per Lr...
tem Actatem Lena Jnura Mercanas. Solos Lati et
Judicio Lotis Lati ni Termino Solutionis Lonsuetis
Lerius ... Judicio veri pretanti Lena Bani...
tionis nisi Termino. Lactis. publicand.

Inscr.

270

513

J. Gustavus Wos Capitaneus Regius de Lesko maior Tabularius ad

J. J. Zaradzkie Conjuges Dnos.

Actorales Stata per Laicum Lesicky Plenipotentem Insert.

Lectis facit J. Vos Capitaneus Guardie Regie Mtis Decreti Antenio Ju

dicij Dni Nyenitz Conpossessionis Actum prosequendi. Talem Que

stationem per Partem Statam productam pro ido in instanti. Addit

Productam pro Exhibente prout Quitacio die 29 Februarij Anno 1783

Producta in qua ad Valuenen Contractus Capitalis de Bonis Lud

wine et Dembowka Stationis proventuris ac Dni Aurelos Longan cates

Laus. Stata Actor moderno Comparenti Autor edocuit Se probata et

falsa Producta in Exhibente Longum Capitalem ad argenti Longan

ados Zaron pro per Actor Partem exhibendum debere Deo et Sancta Lesa

Christi Sapiore ita Quam adjuvante. Que autem ad Alterum

Quitacionem in Anno cod 1787 die 23 Julij Stationis in Qua Jux

Guardeni Aurei Longani contenebatur ex Bonis Dominicalibus Lud

wisarow et Bronow productam Aquid cum J. J. Vos prioris

Si esse agnetur Nonne Judicij resolvendi Ulteriorem Judicij

Sui quo ad Interesse Quare modernus Comparens Suspensionis

Decernat Dilatoris Nunc Stata Rezentari Contradictorem Capita

lem Stante Exactore moderno J. Vos Capitaneo ex Bonis Stationis

Partis provenien. inclusa Tamen Summa Quatuordecim Longanum

ex Quitatione Deputata Stata Appezentem ad Actu Proximi

Sex Septimanas Quam Officio Citij Exactor modernus Ca

pitaneus delegato Citare quemlibet Bonis dupicij Solvat et om

nem Sub Pena Rationis Mittendi in Actu Contraventionis

Circa manifestationem Subscripta Quitacionis per Partem Statam

Nunc 14 Anno Decembris Stati et Judicio per modum Partis in Tempo

re Deputato et inde Dnus Actor Subscripta

N. N. Niedrowscy Actor Stati contra Successores Q. Casimiri Koz ex

sici Reos. et alios. Sup. Ju.

Super Annum Stata per Patrem Albertum Niedrowski Suc et ab

Nunc Actum me plus Stata pro Interesse Contractus Capi

talis Inscia per Q. Casimirum Koziebrodzki Bonorum Lud

wisarow Actor prodidit Plenipotentiam a Nunquam Stata Dum

Stante Actore non Producit quid Conjunctim pro Com

parente Et Quoniam Producta Contractus Capitalis Annotata Ac

Jurisdictionalis Stata Decernit Ordinata Actor Admittis

Prout in Simplici Ju Contineb Cujus Additione pro Dilata

tione Q. Ad Sedendum Annuens quid placeat juxta processus

Stationem Fabricati in Actus

Idq Super Quorum Stata contra N. Fabianum Rozarzewski Ult.

Q. Gregorij Princ Stata Actor Stati Gregorius Andrzejski Actor Decreta

Lecta pl. Satisfaciat: Ptis Gregorius Andrzejski Actor Decreta

antem

AGAD WARSZAWA

Antenor Ludy Lis impetrb. Comprobationis Ddo in prestando
praestit Lis Rotha Capenis m Antenor Decres p expa d
Leper actorem quod Eqis ad Limenan Vigent Linea Libyly et
Sextanis unde Lud Atento Decem Jud Rud Quatebus D Lib
Limenan dispensis expressa Juramento eis ipsi ipso equo acepto
provenien ab Actu m Lex Leptimanis ad Requisitionem Act
no ejd Actor Obvet qui non Opponit Cum omnibus
necessarijs qe Reno Actor proponis Testiu et ejd Actor
expedit de Lib Pena Banitionis in Juris et provisionis
Judicijs Lis in casu Contraventionis Lubrend Quito pe
cunj Actatis Etatis respectiu Javenti Labens Decem 14 Mar
Lobly Partis Judicis vero per medijd Partis circa Solutionem
Summe ac restitutionem Opphyij Sub regore dispensis expressis
Judicis vero impetrantis petita Exemple Legis Solvende et Contra
Partis Partis publicanj

N. Adamus Koscowski Actor contra J. Michaelem Kowalewski Reu
Actor pte Lauta per J. Laubegn Lesicky Pr. Judicium Decem
Quatebus Etatis Limenan Trigenta Septy Septo mensali Ne
Decem Sub Securitate Judicium Rector Actor Opem Actu dato Dem
er pro pleto Ro Limenan provenen. Apprecatam Jungn Opus Ejd
men pro Nostro Testi Limenan Sponde et Judicialis Inmutatis pte
Reme Vestitus Obvet et Equineer Ddo Sub Pena Banitionis
tis Judicij circa manifestationem Lis Contraventionis Pti
apd Curia per Actor Pena Ddo Quo Partis et Judicio Citat
do Actu m Termino Assignato Judicio vero in presentij pte Con
stitutis Legis Solende #. 19 Jun m Anno 1738.

Decretum N. Gregorij Roman Actor contra NN. Obzeurkie
Conjuges et alios Reos.

Actorea per Adam Marianapm Cuaschevska Solicitatorem ejus
Gregorij Roman Quo exhibito Actum mane pte petita per J.
Plantho Locumten Loci ad effectuandum Partitionem Bonorum
tum Dicti Defuncti Partis Actoris ad Legem H.

N. Sigismundus Trebinski Actor contra N. Joannem Trebin
ski Reum.

Actorea per J. Laubegn Lesicki Plenipotentiarium Jungn Actoris
Rhi Joannes Trebinski pte Partis Actoris Dato Mandato
Sobre Ejus Rei m Causa Contesse Ddo in presentia impetrat

Latis pena

m. Dante Sabbatum proxime Lapsum ante meridiem Judicium ordinando. Inscriptione authentica per ordinem Literarum Albertum Zgorzelski. Actore Mundum Valentem Olim de Catharina Szczotkowska privatum suum Actorem Stanislaum Lisiecki Burgomagistrum Lublinensem Reum. Loco, Actus Gerendi Lublini in Regia Civitate Palatinatus. S. Joannis Baptistae Anno 1796. Mensis Decembris Quatenus Status modernus citi Loci Mundum Sabbatum ante meridiem quo Omnes supra Scripti Haberi Jussi per Ordinem Valentem Officialem Lublinensem Omnium Literarum Regia Civitate Lublinensis Palatinatus Actorem Stanislaum Lisiecki Burgomagistrum Reum Actorem Adversarium Omnes Officii Omnes Literarum modernum Actum Adversarium Omnes Literarum Judicium Sub Poena Banitionis in Gradu Arcis Regiae Lublinensis Personaliter Citandum Subscripti Valentes Citati Omnes Judicium Decemviri Quatenus Sedentes Olim Omnes Literarum Judic

516

Index

quietationibus per actorem levatas de termino [illegible]
Lupaleenpre Lubtus per medium computandum Lne qui
Lusus Lyus dispeyis et pos[illegible]tatibus Solvat et Lum
mert de Lubt Rena Remittens m. Lbd p. ass. per
travertionis Lorca manifestationem Lyubsul. Lytta
per Latutos Lenus Lene 14 mens Lolon Lartis et Jud
cio per medium Lartis ad Lumona Lyus cat. Ludtus ver
us pns tanta pyata Lompta Legis Solvenda et pro Lamin.
Lartis Lubtanda.

S. Martinus Sulinsky Actor Con SS. ha-
Tubowskie Cfatos.

Actor pitis petita per L. Lebinaqua Respetevpte: Lyus Jpetis
vertis Lartium Exhibitis Lemp wbet actor Lebetan Lebi per
Actor Lumonasse pro qua agit ni Legis Lyi Et Exonerans se
pns tanta tubet prompte Lebita Lyper Lyus que
Exoneris Lebi per L. Adamum Kd Tubowske. Lebitor Lua
pro probatione attenta L. Ludicium Quatenus Petatis Jpetis
nis Kd Tubowske cond Ungaricor Lyus que Juramento Actor
nis et pro Lyibz Lyi Petitatis Lanctis Joannis Bapti
stae Sacrae Vetura Joan Opaci presby Jnl quibus nus
Juris dispeyis Solvat et emumetet de Lub Pena Bannito
nis Lbd ni Lasi Contravenientis circa manifestationem
Lubjecti Lutta per Jpetae Pena B. Mens Polony Lartis
et Jud Lo Tokl Lartis Jamino Lyus scripto: Ludtus ver
us pns tanta Jpeta Scripta Legis Solvenda!

Cmsor N. Adami Starczewski Actis etaly contra N. Michaelem
Kowalewski Cit.

Actorea per Rdum Annam de Kosciszewskie Starczewska Procu-
ratoz Rdi Dni Starczewski in absentia Stanislai Kulen
ski pro Petita per L. Jacobum Kosicky Jscripta. Prompto Jn
stem ad effectationem Jpsentis Lartis Petatis Qatenus Dela
tio ad Juramenta Judicare pro impugnanda Lubjecti Lyi.

N. Adamus Kozkowski Actis etaly cons L. Michaelem Kowa
leuski Cit.

Actorea per Rdum Ramuum Kosciszewski Jus etatis Acto
rium Jn ni pro Petita per L. Jacobum Kosicky Jndi
cium et Rationibus in Judicium Inductis ad effectationem
Lartis

Inst. 272 517

Partis Comparentis Citatae Datur Dilatio ad producendam Quietationem de Lamana per Actoream Partem Praetensa ad Leges &c.

Consors P. Pauli Lasowski Actor et alij cons. NN. Lisowskie &c.

Actorea per P. Joannem Chmielewski Inscriptum Plenipotentem Citata per P. Jacobum Kesicki Plenipotentem Inscriptum Adiutati Inscr. Josephus Lisowski et Zuzanna de Zgleniczki Conjuges per Mantum Suo et Consortis Suae nomine pl. Satisfaciat Pars Originaliter Citata Dilationi Munimentorum Quae in Causa Concessae idq. in instanti. Et quoniam loco Satisfactionis Dilationi ejus Munimentorum ~~[illegible]~~ Adiutationem Coram Actis Castr. Dobrowniensis Inscriptam et per Illam Recognitam cons. P. Josephum Lisowski olim Joannis filium producit. Adiutatus vero Id. P. Lisowski Prorogationem Munimentorum ex se sui affectatt. Proinde Judicium Considerati Partium Matronibus ~~[illegible]~~ Concedit Dilationem prorogationis Munimentorum eidem ad Citato ad Leges &c. # Dispensa Decisione totius Negotij

P. Adamus Orzeszkowski Actor cons. P. Paulum Kadłubowski Cittum.

Actor personaliter Tandem Iterum post Arestum Simulis Condemnatu prout in Scriptis Pro Continetur cum Additione pro Executione P. Bernardi Castr. Plocen. Cuiusvis quam peragat juxta processum Publicatt.

Id. Actor cons. P. Antonium Zglinicki Citt.

Actor. pl. Citata per P. Jacobum Kesicki Satisfaciat Citatae Dilationi Munimentorum ipsi in ante actu Judicijs Concessae idq. in instanti Tandem ad Repositionem ejusdem Comparentis Datur Dilatio majoris Inscr. Zglenicki Citato ex quo Causa majoris Importantiae in Judicijs Castr. Dobrowniensis pro tunc attentat Quam probabit Litatorijs Documentis juxta Legem ~~ad~~ in Leges &c.

N. Marianna ~~[illegible]~~ Draminska Virgo Inscriptae Actt. contra NN. Zaborowskie et Drozdowskie Citt.

Actorea per P. Joannem Chmielewski pl. Citata per P. Albertum Drozdowski nomine Consortis Suae pr. Dicti Franciscus Zaborowski pl. Comprobet Actrix debitas Illi Summas a quo Ipsi restitui debent in Leges &c.

Inorgelamy

5172

G. Adamus Orzeszkowski actor ~~cond~~ Imo Ix M. Zboiński Pincerna Terrae Dobrinensis Citt.

Actor pltr. Citatus Mus Pincerna Dobrinensis pltr. Judicium Decidendo Terminum Partis actoreae Decernit Quatenus Citatus Mus Pincerna Dobrinensis Summam ~~Nongingen~~ Nongingentorum Tymphorum in Oppignorationem Clenodiorum per actorem Citto datam et Scripto manuali Citto assecuratam Coram officio praesentis in et pro Vigilia Festi Nativitatis Sancti Joannis Baptistae proxime imminenti una cum provisione annuali ad Terminum Suprascriptum provenientem # praevia per Actorem Meo Citato circa exolutione Summae restitutione obligatorum Clenodiorum sine quibuscunque Juris dissi gyis et protestationibus actoris Solvat et enumeret idque Sub Poena Banitionis in Ibidem Circa manifestationem in Casu Contraventionis Publicandae Lucta per Mum Citatum Poena 3. mm Polonicarum Parti et Judicio totidem Parti in Termino Suprascripto Judicio vero in Instanti juxta Scriptum Legis Solvenda et intra Terminum Factum publicandae # per medium Computanda

Nlis Antonius Zgorzelski actor, contra Nlem Nicgorski et alios Citatos

Actor pltr. Citata pro Interesse Nlis Casimiri Lutonowski per eundem pltr. Quoniam Nlis Nicolaus Nicgorski omnino Citatus Ipsi in Termino disparet et se Condemnare permittit pro inde Causa Ipsius ~~dat~~ cum Comparente Suspendit ad Convictionem Disparentis super quo Disparens Item post vestitum Inmissio Condemnatio prout in Simplici Pro Contractu cum Additione pro Executione Burgrabii Castri Plocensis Aliquis quam peragat juxta processum Publicatum

P. Josephus Strzeszowski et alii actor cont. G. G. Ciołkowskie Conjugos, et alios Citatos.

A. Actorea per Josephum Strzeszowski Suo et aliorum actorum nomine pltr. Citata ~~per~~ Simul et actorea per J. ~~Ver~~ Felicianum ~~[illegible]~~ Suo et aliorum Citatorum et actorum nomine pltr. Satisfaciat Generosus Felicianus Ciołkowski Dilationi producendae Quietationis de obiecta ex parte Illustris

et

518

Jmo

Relata D. Mlodzki et alij etc. contra D. Josephum Granski etc.

Actorea per D. Antonium Radevski Procur. Temporalem Eccl. Cathedr. per D. Joannem Kosicki ad Expachonem Rdi. Dati Dilato. ma Gerib petato ex aqua causa majori importantie mihi vero Ecclesiam vero pro hac altera quas probabi. Attentis Documentis juxta Petita ad Legem. Fl.

D. N. Kulakowsky Adc contra Nos Radratowskie etc.

Actorea per Antonium Radevski Procur. Temporalem Ecclesiae Cathedralis per Dominum Martinum Radratowski suo et Consortis suae nomine pro Indeb. gentiveros. Partis exhibitis Recognitionem esse Obligationem D. Joannis Emanowski Burgraby Lubelskiego ad Mensa Episcopalem Cracov. Jmo pro Burgravia per Plensis captato Tempore mitto Partium Comparitionem Responsionis de Impedimento Possessionis per actorem Partem petitum obiecta Jura et de Cumulatione Allocutionis aliis Praemissis Impetit. Investigatum Possessionem Partium Partis actoreae Quibus quia non per Partes producenda Assignatis et Partis in quibus Quaestionibus finalibus pro Parte et Judge Decidere ac mihi Deputato Actis Decisionis Partis Recognitis et Legum Canonicarum in Regno cod. Cupla Petit Sententiam in Causa.

N. Gregorius Bebnowski Adcons. Nos Radratowskie etc.

Actorea per Joannem Miaskowski Data per Ktem Partium Citatorias huic et quatuor huic nomine Part. ad assignandum Actor. alias Valvarum Partis cum Offerenda Satisfactione ad Leges Fl.

Relata D. Adami Czachorowski et alij cons. Nos Czachorowskie et alios Fl.

Actorea per Ichitamodo Adam Czachorowski suo et filiarum Dominae Agnetis Roguine etc. petata per Actorem et actoream Joannem Czachorski et Valentinum Czachorowski suo et Consortium quarum ac Certus sui nomine pro Rdo Sebastiano Cyrkarski et Antonio / suo et Rdi Antonij Kosicki ac absentis Actorum nomine pro Jure eum Decidendo Jamdicta Partium Jam Ichitamodo Adami Czachorowski ac Rdum eius quam Joannis Czachowski et consortis eius nec ullum mihi Joannes Valentin et Evelinus filii ac Rdum Czachorowskiei Nombreto Actoratus eandem Repetens Fl. simpl. omnes Scripturas ac Actoratus Suis Ordinatis et quas Partes ego in Jure Dari Et Quoniam Repetitum mihi Judicis

Judicium ad Lectorem Repositionem Distinctum Inquisitionum Jorde
cendi Eudes Lectis et per Legata Sunitati tradenati et Jons
deva[illegible] Duo ad Actoratum Electe ohn Ples Roanj Sacho
rovski et Ehand eius Leonard ex quo Inquisitionely appari
ples Leonard Sachowski et Agnethen Stucheska Johannes Sang
ehrisen Defamasse et obiecta non deducta propalasse tum
Domum Actricis Invasisse ac Arca Contentione Actrici Ci
usse se Prondc Judicium Lunesfels Ose Sententiat Decemen
do Sententiam eluendo deductas violentias Turrim Rotn Lue
cenis ab Actu m Lex Septimanis mediantz Quidem Ca
nem per Lautor Dies continuent et expleant nec ver
Expresse de Turri Leonard Duplicem 14 mm Solorg Parti Judi
cium impetrati Simpliciter ab Sana Sanctionis nutr Clerios
Facto subscribendo Solvant Lam vero Actis Valentinus Sachowski
Antonius Kocielski et Abrahamus Sychowski pro nonnullis Dedu
ctis Exceptionibus et Replicis punctum omnes Senam Du
plicem 14 mm Solorg Parti Judicio Vero Simpliciter Parti m
Legentibus Judicio Quis ab Sana Sanctionis in casu Legis Sole
bredi ad Judicium Vero m instanti pro ea Causa Legis Solendi
Duo ad Actoratum Alius Sachowski Conjuncti ut supra Actricis ejus
ohn Adami Sachowski ac Abrahae [illegible] ejus Tum Actricis ab
Actis Testium Actoratus Parti Ipsius Instituti Litigandi et Inquisitionis
per Actoratus Partem Reposita Qui Litis Actis Absentia
Ille Dies Sachowska et Stolczynska Actatis Contentiones et Litis
motivatis Contestatae et Verbis Legis Sepenumero Actoris Contes
Deste proinde Judicium casu Sumptus Sententiat Decemestio Questen
do premissis deductis Senam Duplicem 14 mm Solorg Parti
Judicio vero per medium Parti quidem utrique Juncti m Deque
Judicio Sumptus Expensis vero impensis Ab Actoratus Sanctionis Ju
Tenus Facto Subscribendo Solvant Extenuem Duo ad Actoratus Ab
unus Joannis Parenti et Valentini Elyi Sachowski ejus N Ann
Stanislai Sachowski ac Abrahae ejus m Actoratus Inquisitionis Ad
Inquisitione Qui Litis Acta Pars Subscripti Petrus Joannis Sacho
rovski Parentibus Domi Suae Concessit ac Abrahae Litis Contestand
Actibus Judicantibus tractasse Prondc Judicium Sumptibus cau
Sententiat Decemendo Duplicem Acta Senam 14 mm Sc
Solorg Parti Sumptus in Legem Judicio Quis ab Sana Sanctio
nis in casu Legis Subscripti Judicio vero in instanti Solvendi
nis Sanctionis Ab Testium Subscripti Solvant Facto Impe
Sanctionis Parti Judicio Quis Subscripti Judicio Vero in instanti Solvendi

cluendo Iunii Luna indebitum progressum Iurium actis Ac
sentis ab actu in Lex Leptimana ingrediatis ejusdem Lesio
nem per Duos Leptimanas. Continuet et expletis inte
non in egressu de Iuri Decani: Duplicem 14 mm Polon
Anstrs. Leptus Stowski Parlus ex Actis occasione hac
adversa: processi proipso Parti Judicis vero Simplicem
Decani 14 mm Polon Solvat Qui instanti sub Pena Ban
tionis mtr Terminus Factis Lubicanda Solvat: Jen: vero Ju
dis Stowski Parlus rationem intentionis et Contesta quo
Decani Duplicem 14 mm Polon Parti in Termino assigna
pb scilicet circa egressum de Iuri: Pty Judicis vero Simpla
gem in instanti: juxta Descriptum Legis Solvat: Factum Ecclesia
sticum Iuri Stowski Sub Pena Bannitionis in pri
mis Judicij Actis per Contravenientem Lubicanda: Actis
nes attestatur Joannes Lobaczek civis Regio Actor Juxta Ju
ramentum in statutis Liquidem et Inquisitione coram Ju
dice actoreo in Lege Pars citata Lubicki apparet cum Advo
to suo Actoreo in Lege Pars citata Lubicki apparet cum Advo
et Juxta Actas inquirias ac rationibus mutuo se im
pedientibus Judex pro Illatis injurijs Decani Duplicem 14 mm
Polon Pars Judicis vero simplicem Solvant Pars qui ni
Legis Judicij Actis in Pena Bannitionis mtr existe
gatur Lubicanda Judicis vero instanti sub Pena Beni
tionis mtr Termini Factis Lubicanda Solvant Culpam obda
cens ac Partis Damna Illi Illata Comprovent et Juxta
mum moderamine Judicio suo reservato pro Legis Judicis
Legis Termino observato Lotkowski comprobat Actas per Jun
dus Judicium Decreti de quo Juris ent. Mandatum Jus
dicis Decreti de quo Juris ent. Mandatum Jus
Lotkowsky Actoreo in Lubicanda Juris veneit. J.

Nr Dluznieascy Act. Conjuges contra N. Brzeskie et alios
Nr Dluznieascy Act. Conjuges contra N. Brzeskie et alios Citatos ad Impignatos
Successores et N. Brzeski ac alios Citatos ad Impignatos

Bonor Brzeskie Dluznieaski Nie et Fratrem Agnos
Actores per Lem Retion Dluznieaski Nie et Fratrem Agnos
nomine pro interesse Relicti per D. Damum Josephum
Nie Insupr. Plenipotentem Citati Nri Matthias Regiensis Nie
et Consortes Suae nomine pro Nri Antonius Rudzanski Nie
et Fratrem Suorum nomine pro interesse Pauli Dzie
wieczki per Joannem Manowski pro interesse Petri Regen
sum per D. Bartholomeum Zyczynski pro interesse Ad
Fatrum pertinent. Ad Responsionem citati Comparentes Jeti

Actor et adcitatus Dnus Dator Dilatus magnus Andr
Fraczyski Parocha Pabianicensis ex quo causas majores
Impetrantis m. Julij Justy Cancellarij prolixe abo
lat quas probabit Literalibus juata legem cum
Cetens dispensa ad Legendum &c.

Illustris Rodg Boguski Capitaneus Alkorij Actor contra Illum M.
Starbkowa Castellan Lanciciensem Reum &c.

Actorea per I. Jacobum Albertum Regium Secretarium
Plenipotentiarium Citata per Adamum Bojanowski Impotentiae
Inscriptum de facto Illustris Mei Castellani Lanciciensis Rona
nis Dilationis mensium octo num Hac nec Causa Coram
Me instanti producti Dictato nubus de Citato Actor Petit ex
tensari m. Experiendo. Judicium Contradictorium Actum ex
Actis decerni Quaterno. Illustris Mei Citati
Provisionis. Cui Censas a Jurando bonis Jurandis Duorum
Millium florenorum Polonicalium. Actis Presens per olim
Illustrem Magnificum Evangelum a Starbkow Starbkowski
Palatinum Plocensem Actorem Subscriptum m. Septembris
Laneta Majoralska Comitis et Nostri ni. Anno 1615. Bris
cianis et Alkarskis Licentiae in Bonis Regiis mihi Ob
ultimam quietationem Relicta per medium tamen Comitatus
Gorani officii presens Ord. et pro Epiphaniae Festi Naturitatis
Sanctae Joannis Baptistae proxime ventura Citat et com
meretur ad Poenam Bannitus m. Jubilleum Jasnogor
travantinum Circa manifestationem Publicam Quitto
per Partem citatam Poenae &c. omne Rotum Actis et Judicio
totum Actis m. Decembris Cappadocum Judicio vero m. Ju
Stantis juata pueriphum Legis Calvenda.

Idem Actor contra S.S. Zolkowskie Judicio &c. Rog &c.

Actorea ut supra Citata per Valentinum Zolkowski Ob
ium nomine. Actor Sacerdotem Nicol. Zalo Pol
Citata Dilationis mensium octo. Ob hanc in Causa Co
ram me instanti producto Quietationis de Anno 1615. Se
cit expendant. in Expensum Petrum Decemvir. Quaterno Ita
Illustris Dominus Andreas Stanislaus Potocki Antecessor
Praepositus Actorum Actis Terra Lecta post Funeralia m. Anno
millesimo Sexcentesimo Vigesimo Tertio Insuper tum Ro
gationes a Dominis Deputatis ad Ultimam Quietationem
retenta

petens Lr. per reductum Tamen Computandas Cras offiò
Prelonch. m et pro Ecclia Sedis Patriarchalis Lap. S. Joannis Ba
ptistæ in Arcio pro ventura Illustr. Ind. autem Colvas er
gm nessas Jdq. Lab. Rena Bonchdus in primis exceptis
Judicijs Cur. post Contravenientes Rythicam Lautapq
Partem Petitam Rena D. mne Volens Sarti et Judicio Cohl
Lard. in Termino Supradicto Juris Ordo in postarch.
Juxta formam Legis Solvendi.

D. Antonius Lasocki Act. contra Relict. D. N. Joannis Scydl
wski Senatoris Cracovien. et alios Cit.

Actor pro Ecclia per D. Antonium Malczewski Insempta Exemps
torium. Judicium Contradictorij Partium Exaudiri. Quidem
Reinoma pro Actus Solutionis Actor. dixit pro Ecclia Sedis
prædicta Patriarchalis S. Joannis Baptistæ prodijsse ventura
Jn Insempta. Quam Citatio Termino ex præscripto de mensem
Insertionis exhibendas declarat. Quinde Citata pro
tanti præsentis Citationis non parere ad Diem Causam
minime Impugnare Quid Partes Actoreas promovere
Sententiari. Partibus Citatis a Termino Lis Dies Solvendi
pronunciari.

Jd Actor cum Cancellar. Cit. et alios.

Partes pro Tribunali. Judicium Decidendo Terminus Partis Actr
rei Controversiæ Partium Exaudiri Quia respectu
Prætensionum Veritatis. Quando Necessarium esse Sententiæ
Censorem Judicij Officij Sui ad Rem Spectantis Petiit
Quod Assistentiæ Partium Absentia non obstante Citatis Com
parere minime Partium Scripta Conducendi et Acta Ju
diciaria Sanctæ Regiæ Majestatis Imminuendi
Rondescendi de Prætensionibus Quæstionis et Litigiosis
Partium Allegatis. Provisionis Decreti Exemptionis et Juris
cujuslibet Cognitionis ex Personarum Dignitatum Ecclesiarum
Ordinum Privilegiorum et Separationis Seu Decisionis
Causæ Reinoma Exemptionis Cohabit. Cohabitationis Reinoma
Pensandi Ei a quo pro Judice Conjecti Impugnandi
et Partis in omnibus et Singulis Interlocutionis Sententiæ
Literæ Decreti et Mandati Actus Decisionis Partes
decisionis Sententiæ Executoriales Processus Partium Ju
dicium Termino Ex Super Partis Contravenientis Causæ Cit.
Termino Ex Super Partis Contravenientis Causæ Cit.
Citandi Præsentes et Causæ Reinoma Partes Cit. Cit.

524

J.J. Mdzewski Consiges Acta cont Inst
M. Lombarth Thesaurar
Dobiriensis etc.

Actoria per D. Antonium Nalecz Intrusum Plenipotentiarium
per D. Anto Joannem Mieszkowski pro Satisfaciat Pena
Dilationis Majoris hac in causa pte in Antehacta Judicij Re
cepto de in instanti Ac alias seu Expectant in Experimen
to ad affectationem Comparendi Partis Actae Dat Dilatis
de mandamento causam Dcy majus granitia ad Legum H

Consors D. Francisci Dzbowski B. Cloc Acta contra M. Lom
sp. Pincernam Terrae Dobrinensis etc.

Actoria in assistentia Mandati pl. Citata per D. Antonium Nalecz
Satisfacta Actae Dilationis Majoris de in Antehacti Judicij hac
in causa recepti de in instanti Satisfecit Experiatur in Experimen
to Satisfaciat Actae Dilationis munimen Dni. Capi hac in
causa Concepti de in Stanti. Quo ad Res mobiles per Actri
cem prehensas pro Debito Congestationis rem mobilium. Decreti Ante
hori Judicij Dni. ac Compositionis earum Satisfecit Antecessor
in Prozaedure Judicium Contrarium Partium Examinatis Dno
Petro D. Actricem ad Deposita Dotalia Summae quinquaginta
Typhorum Prout earum Limarum Altris Bried Citato
mentio dedit. eundem Ante restitui debet in Legum Certa
Causae. Pl. Et Quoniam de in instanti habita Oblatio addi
prestitit Nota dispensis expressa Dna Compositione Attacta de
cernit Judicium Quatenus Summam eam Quinquaginta Typ
phorum Juramento existimationis Suae Actae et Altrici Citatae Offici
ando nil no Dna Lauda post Pl. Pl. Venerabilis Ex
Judicio. Constatis probatis Ave quibus Nihil Ap
pellavit et emendavit Pena Banitus in Pena
Solvat Actae Citatae Lauda post Pena Banitus in Pena
Partis Contravenientis Subiacet Lauda post Pena Banitus
Pl. Partis et Judicii Citatae Partis in Plenitudine Imperii
Judicio nro instanti quae Temporis Legis Quae Veri de
res chas mobiles prehensas. Judicium Actae Decreti Dna
Temporis in anno Domini Elapsi Pena Pl. Pl. Pl. Pl.
Partis et Processum in Judicio Citatae Partis Actae
Pl. nulla Res Processum Actricem Actae Citatae
D. Ladislaus Zmijewski Acta cont Contem D. Francisci Dzbowski
Burgrabij Castri Cloc. Pl.

Actoria per Plenipotentiarium Consiliarium Instrumentum
Citatae Personae Satisfecit Acta Decreti Antehoni Judicij
Dilationis Judicij Actae Dilationis munimen Dni. Capi hac in
Causa Satisfecit Acta Dilationis Judicij Actae Dilationis munimen Dni. Capi hac in
Causa Concepti de in instanti Quo ad Res mobiles per Actri
cem prehensas pro Debito Congestationis rem mobilium. Decreti Ante
hori Judicij Dni. ac Compositionis earum Satisfecit Antecessor
in Prozaedure Judicium Contrarium Partium Examinatis Dno
Petro D. Actricem ad Deposita Dotalia Summae quinquaginta
Typhorum Prout earum Limarum Altris Bried Citato
mentio dedit. eundem Ante restitui debet in Legum Certa
Causae. Pl. Et Quoniam de in instanti habita Oblatio addi
prestitit Nota dispensis expressa Dna Compositione Attacta de
cernit Judicium Quatenus Summam eam Quinquaginta Typ
phorum Juramento existimationis Suae Actae et Altrici Citatae Offici
ando nil no Dna Lauda post Pl. Pl. Venerabilis Ex
Judicio. Constatis probatis Ave quibus Nihil Ap
pellavit et emendavit Pena Banitus in Pena
Solvat Actae Citatae Lauda post Pena Banitus in Pena
Partis Contravenientis Subiacet Lauda post Pena Banitus
Pl. Partis et Judicii Citatae Partis in Plenitudine Imperii
Judicio nro instanti quae Temporis Legis Quae Veri de
res chas mobiles prehensas. Judicium Actae Decreti Dna
Temporis in anno Domini Elapsi Pena Pl. Pl. Pl. Pl.
Partis et Processum in Judicio Citatae Partis Actae
Pl. nulla Res Processum Actricem Actae Citatae

manteau

[illegible] Dominum Land Alten Liberum [illegible] [illegible]

P. Rosciszewscy Conjuges Actor contra M. Pelgrzymską Sinesmanową

Actor per Joannem Rosciszewski Nuncium suo et consortis nomine [illegible] Actionem citatam [illegible] Reus per Magistrum Antonium Valentini [illegible] Rationes [illegible] Actor [illegible] Reus [illegible] Actor [illegible] Reus [illegible] Actor [illegible] Reus

1826

Concitationem Despacho super Libris Despacho Senior pro
Causa Amicis fondeciano favor m. Symphor Solo Contra
J.J. Vminsky Conjuges cito contra Sr Adm. Leda Parochum Lag
bieng et J. Cieslinskei filios.

Actoria per Sr Albertum Leminy Sr ac Cyprianum Chyczewski con
juges pte. Citata per J. Antonium Jesierski Lub. ex Bluthis
Legd. Tutis ac nomine pte. Judicum Contravisis Lacte exa
dtis Libris Decreto Assertor Judicij Gen Lub m anno 1737 prolato
ac Confirmatorij utr. Partes m anno subsequenti 1828 inito. Lecmi
Quatenus Pars Citata Summam Duorum Millium Trecentos Flore
norum a Se Lue prosentes medio Juramento Super Bonis Actoris
Actoralibus medemis Inscript et Levacz Decreto adjudicata Decerni
Quatenus Pars Citata Summam Coram Judicio expressam m exa
ctionem Bonorum eorundem Actoris prout in Parte Actrici mexpo
nitur Citata Et Mentata Lecta Partes Capitibus proxime ventura
Gratia Assessor Judicij Provincialis Lubomiscensis Actuagin
ta Octo Lympher Grossorum Duodecim Florenos de Civitate Vol
minska Actoris respective in Bonis Libris et munere Scabina
tus obtat et enumerat Pars quo Actoram Pars Deposuit Quitan
cas Scabinatus de Curia quatuor ac de Bonis Demandatis Se
cundum Lib. obligatij in Una Septimana post Divisam Hereditat
in Lib. mis et Actis Condescendat et m Possessionem m eo. Data po
ni Quam recepisse Confitetur Pars Citata Indat et in
dultat Factum Partes Omissa Sub Pena Banni ad Quam in Con
tra Partem Petunt demi Actor Pars mm Probat Partes
per Partem Lib admittitur Opponendo Judicij ubi mo pro tanto
juxta presumptam Legis Solvendi Obligationem Lub Actoris
nes Pars Partes mtuta Possessionis obligatae emanates et emana
das Recessoriam etc Condescendere Petunt Actores Lubens in
Burgalij Sed Quoad ad Pecora reperta Cessare Rei
Judicas Magnificus Justy Placz Capitaneus Tenore Citae Inten
Adversam Festi Nativitatis S. Joannis Baptistae per Partes
citatas Conducendas Condescendere Pretensiones Quatenus ex Legi
slatis Partem Utramque Cognoscere et Partes m eo Quod Jus et
quid quid Prius Exequi Recompensa Jus quibus Provenerit
Compensationem Judicabit Partes m omnibus Prolatis Deci
dere et Mandatis Suis Decretis Partes decernere Tenebuntur
Sub Pena Banni Suae mtis Pos. Complanandae
mitam de anno Presenti expressam

J. Joan Relator S. Pauli Ostaszewski Citae cum J.J. Blocky Ad
Actoria per J. Antonium Mateszki Jesierski Lenopotentiarium
per Joannem Mianowski pte. Judicum Contravisis

Partes

Partium Audito Tenendo Actore non Parte autoritate Nec ipse
nam esse Condescensionem Inst: Joannes Antonius Leopoldus Ben
jamin Pastly Loco ad Hora Indebita esse Qui Jam
Bygonius Parte Loco Agitato Tempore Con multis Partium
Causa Producendis Condescensum de Partes in hoc Tem
cho et Angulo ex Depositione Testium cum Mandato publican
dus Inquirendi Jubendi Injunctionem expedit Actum
Reorum Pensitatis Partes cum Peractis Inquisitionis
ac Actis Sufficientes Concludit Judicium Suum Re
mittet et Conservet Partium Terminus Ad expedien
cum Condescensionem Peremptorius Prima Februarii Tem
pore Una Citatione de Advertit Ad Providenda

P. Sebastianus Mutaczewski Actr contra P. Albertum Dzienaszy
Procurat Viminicen Rtr.

Actor Petitis Petitis Satisfacit Mutaczewski
Actor Deinde Antecessorum Appendix Libri Comprobationis Dog Inqui
sitionis Processus Actis Depositiones Testium Decreto Authentico ex
pressi Inquisitionis Commissionis Citationis Decreti Judicium Quatenus
Petitis Jus Competentia Actoris Proprium Non Tantum Probatis
Detentatum Impugnant Prout Libelli Dor Oper. Cit Actoris
Expedit et Restituat Quatenus Citatus Non Sana Mente Solos
Sancti et Judicium Vel Impensas Litis Instantis Ad Poenas
Poenitentiae Quae Decernit Addi Petit

Consors P. Petri Kamienski Actr con P. P. Mankowski Rtr.
Actor Petitis Petitis Kamienski Actor Post Citationem
Actoris Ad Ignotum Citatus Mankowski Reus Jus Consor
Sancti Impetrati Citatus per Citationem Actoris Reus Citatis
Jus Quae Nemine Petit Quia ad Actoris Absentiam Citatis
Pariter Citatis Ignotis Examinata Jam Mandato Quia Decreto Impug
dis Impugnationis Petitum Citatis Citationis Quae Mandato
Executionis Impugnata Citatis Impugnationis Petitum

6328

Jn Ja

Pichominus cang R. de Krzywosądz Kanonik Krakowski expositio Jurgnem
de eapsione sui actoratus d. Mansionis Judicium deliberari petita
et Inspectione proces. pronunciat.

Recitato d. N. Josephi Isbicki acta cong. d. Antonium Zglinicki
Actora plr. petita per d. Laubens Resolv. Insequi Attenta de
ad. assertationem Partis comparentis Citatio Partis datae die
Lo ad Mandamenta Actoris Cong. mpta quarta ad Leges H.

N. Laurentius Kazuroński et alij acta cong. N. Adamum Kazuroński
reum acta.

Actora Per? d. Leon Laurentius Kanonicus Suo et Consortis sed no
mine plr. petita Simul et actoris per d. Leon Dominus Kanonicus
plr. Reperiunt d. Actis Inquisitionem in Mansionali Actoris
tibus. Quetis Leg. in instanti Et Quoniam "in Actoris sui dep.
dictum ad Reparationem Lectionem Canonicalem descendit Curiae
Lectis et bene per singula Punctis perpensis Deinde Actoris
Partium actoralis Reperiri ex eisd. Inquisitionibus patet Idem
Ademari Scabinatus in Kanonicis Kanonicis cum omni Parente alio
Legis Laurentius Scabinatus Kanonicis Inquisitionis assequi et oppositio
modum Equum in Actis cum actoris amicitiae ex parte Actoris
modo ne Lectionis Canonicalis Laurentius exinde contributionem Mansionalem et
curiae Mansionalem ad Ipsi Laurentius Pronunciat Ipsi Judicium Quinti Lectionis
ipse Lectionalis Decernendo Quatenus Quinti hunc Quinti Lectionis
mentales Quinti Partis Praesentis ab Actis in Lex Septimanis Inquisitionis
dictur ejusdem Lectionem per unam Septimanam Lectionalem
et capitalis recipiat in Lectionis Quinti Lectionis Quinti Lectionis
Solen "Actis Judicio Actis Inquisitionis Lectionis Quinti Lectionis
nis Imp. Lectionis Factor Lectionis Quinti Solvat. Tum quoq. Legis ex
ejusd. Inquisitionibus apparet "Idem d. Laurentium Kanonicum Quinti
Quinti Quinti Quinti Quinti Quinti Quinti Quinti Quinti

exhibitae prout Judicium per pepe ultimum Compensatio-
nem per Partem utramq; Stendere mihi Objectis Judicial
Partibus interponit Decretum

329

P. Valentinus Bromirski B. Mlog et alij Acti contra Relict
& S. Gregorij Bromirski Cit.

Actorea per S. Valentinum Bzowicznie B. Mlocicz Duc exhi-
bitum Actorum Bromirscie pro: Citato personaliter. Satis-
faciendo citato Decreto Examinationis Juramenti Litis impend.
Partem Judicij Dei Judicij ne postea Citati & Testimonia
non capiendum Juramentum Inducias Judicialis prorogan-
tium Litis Juramento ad Lemen S. Procedendo Termino Citra
Testimonia Regule ohne Juramento Nemini Lis Com-
portare: Ihne etwas: Lib. Inscriptione in Causa.

M. Gregorius Bebrowski Acti et alij contra S. Stephanum Zaborowski Cit.

Actorea per S. Joannem Mrongowii Procuratorem Lem-
potentem Citata per S. Nicolaum Dobrzinski Lemen: Plenipotentiam Jn
scriptum ad affectationem Comparendi Partes Citas Scri-
cta Citata ad Juramentum Causam Judicialis impugnantis
& Judicis Regule

Consors M. Simonis Breski Acti cons S. Adamum Zdziarski Cit.

Actorea per S. Stanislaum Skrzypski Inscriptum Plenipo-
tentiam Citata per S. Nicolaum Dobrzinski Inscriptum Plenipoten-
tiam Citas Scripti Causa post Recessum Comparendi
Testi Citas Ihne etwas pro Articulum Simile Judicium
Testium prout in Compromissi Contractu cum Adhibitione pri-
Testium S. Regulos Appositus Juramentum pro Negotio
pertractando Citatio

M. Mostowski Judicialis Terris Zaborowski Acti contra Successores
& S. Jacobi Zaborowski Cit.

Actorea per S. Antonium Mrongowii Inscriptum Plenipotentiam
Citata per S. Nicolaum Dobrzinski Cit. Controversys Partium
Exactis Comparuit Mens. Actor. Lucemani ohne Partem
Citatis pro: ohne Partem Nemini Citatis Partium
Litis pro: ohne Partem Nemini Citatis Partium
Lites proveniens ne Legue Hi
Relicti & M. Alberti Szecki Acti alij contra S. Zottowski Cit.
Actorea per S. Laurentium Kozicki Inscriptum Plenipotentiam

Gnesn

Stata per D. Valentinum Zoltowski Thes. ante Sa
crestiæ plr. satisfaciat. Stante Relatione Mandamenti
Lib. 1mo ante actis Judicij. Ac esse de mi. presenti pro
ducta. Que testibus. de Inquisitionibus. mpte. Latis Lege depo
nend. mi. Experimento. Judicium contrarium Advocati
Edwardi. Inserendo Inscriptum. Contradictorium. Ex. Stante
actis. Lecta. Lecta. Lecta. Lecta. Lecta. Lecta. Lecta. Lecta.
actis. Lecta. Lecta. Lecta. Lecta. Lecta. Lecta. Lecta. Lecta.
Virginis Martyris. mi. anno. 1727. Fuit et Recognit
Decernit. Quatenus. petentis. Summas. Legendus. expressas
Actoribus. una. cum. Inquisitionibus. Retentis. per. quem
Lamen. Computandis. Latis. Quietationibus. de pri
vilegiatis. personis. absentibus. per. Latem. Stantem
producendis. et per. Latum. ad. Stantem. Stantem. Stantem
Summ. Stantem. Stantem. Stantem. Stantem. Stantem. Stantem
Stantem

Ann. 1760

N. et dames Sukowski Actr contra N.N. Chodzymski et alios Rtes.

Actor per Ioannem Kamieńskiego Iany Sest. Kiesłowski, Succentorem Cathedr. Lucen. post assecutum Ius. Indemnitatis in Imperii Ministerialibus cum additamento Executionis Decreti ad Decl. quam petit ratione possessionis Rebellionis.

N. Laboradzki Notarius Terrae Lanscoronsis Actor Noge Actr contra

S. Antonium Wolski Rtm.

Actor per Dominum Stanislaum Skarszewski Citatus per Ioannem Chodzkiewicz ad assistendum Comparendi Termino Citationis Actoris Rtem ad Mandatum Iuramenti Litis Decisorii Delatum ad Iuramentum Iuxta Citationem Actoris Rtem.

S. Franciscus Zachorowski citatus Actr contra Mr. Kraiewskiego Actor per Ioannem Kamieńskiego et actoreh per Ioannem Kamieńskiego Actor per Ioannem Kamieńskiego ante Citationem Iudicium Controversiae Causae Decisi Causam Petitorii Iuxta Citationem Actoris Rtem ad Iudicium Causam hanc Iuxta Citationem Actoris Rtem ad Iudicium Iudicii Proprii Districtus Lanckoronsis Execution

Dor 2d

Jo Scott N. Kierski cons N. N. Smit. Kobukowski Conjuges ad
Actor pte petens Rhi Kobukowska pr Absentem D. Joannis Ca
Leyski pro suo Rhmo nomine pte N. Zenon Degre de Compa
et Contracti et Juramen non Dicit Libet. Lars. Citata d
Term de Causa ad Pens pronunciat

Jonors N. Joannis Rubicki act cons N. Alberti Kogin[illegible] Pict
Actorea per Adm Joannem Rubicki nomine suo Rhmo
pte citata personaliter ad affectationem Compar Lartis
Citata Datur est Delato ad Juramenta Causam &
Jugnantia ad Leyski Ll

Relicti Ed N. Jacobi Zawacki Sincere Rogetski cons D. Stanislai
Lipowski Ill
Actorea per D. Bartholomeu Loscyna Procuratorem competentem pte
ta per D. Jacobum Kosicki Actis fiscal. citatis Decreto ad tenor Jud
ej die Impetrati Evasionis pte die in presenti Lars ad Exposi
tionem causa Comparendi citata Lartis Dest est Delato Ma
joris ex que causa majoris importantie in Judicijs Legi Ser
vorum Regulas prout ad Actum attentat Quem probabit ac Testes Do
cumentis Ll

Jonors N. Matthiæ Jodicki Actis cons N. Bernardi Bochenski
Actorea per D. Joannem Chmielewski Citata pte Lartis Citatis
Delatum Majoris Qui in ea Lartis Judicijs Regulis
Impetrati Lartis Sunt Expertiendi Judicium contro
versij Lartium Examinis, Jonprobet actrix Rhs ell Ad Juramen
tum. Loscyna prout Valeat ac Boveri clim D. Joannes Kozan
ski Lartis Citatis Semper pro Observatione Legis propria Deduc
Quæ in ventam ac medium Statum actualem devenerunt
eapinde; ad Restitutionem cum Citatis Activi Tenet Ut ea
Decretus Zestus Robitur Jmi Lyaen Ll Postque Jmpro
chirens Citatis vel ad Judicium Decimer Ad Quod Juri ent.

N. Laurentius Biatloskorski Actis cons N. Stanislaum Biatlo
skorski Ill
Actorea pro N. Laurentio Biatloskorski Actore Consortis Sud
nomine pte Citata Comparet per N. Actoris Sud Biatlo
skorski Rhs et Rhone Citatione ex Exponunt quæ pte Judicium
contro versys Lartium Examinis Jonbenata Lartes Rhmæ Acto

Scabby

Adoratibus et Laikis ad affectationem etiamnum Cardinalatus Dictus
Dilecto Ingressionis Sacre etiam Ipsa Sententia Relationem et Locum
Fontium ac Legi Cardinalium etiamnum ad Legendi.

N. Cypriensis Acta cons. S. Joannem Prabia Ep.

Actoris per S. Franciscum Dembolle Stata per Thomam Lanfreu
dy Ep. Placen. Pub. Judicem Ordinarium Sacri Palatii Apostolici
Inquisitionis ac Delegatum Reverendissimi ad Effectandum Sacrum Ordinis
Reformationis Archiepiscopum Cypriensis Nuncium Apostolicum ad Regnum
ad Futuram Diebus Jacobi Quod officium eiusdem absentia non ob
stante ad Bona Confiscata Capta tempore ante tamen Judicem
Dum Lect. Cypri Nuncium Sanct. Joannis Baptis. pertinere ex
tara Indulgendum Processerunt. Objectam Capitularem Cypriensem
tum Judicem Sacri Burgly Ord. Min. Observ. Lectorem Cypri
Ser. Reverendissimi Adjectata et Deputata Judicis Appel
acta impugnat. Inquisitores in Objectis violenter expedier et Ju
te in omnibus Despondat Judicialiter Deinde et modernate
Quos Deputat Sacre accepisse tenebunt; Sub Dato Januarii
Quo in Casu Sententiam Super Sacre Cypriensis
cate.

Relicta S. Alberti Nov. Cypriensis Acta cons. S. Romanum Jaro
szewski S. Notarium Terren. Nov. Cypr.

Actoris Pub. Fides Citationis Pub. Litis Fori ac Citationis S. Lunizelly Decretorum
Juncta Ejus Comprobationis Ejusdem Instantis Addit. Instantis Petitis Causis Ju
ta Sothan in Decreto Expressam Licitis Mouet Ultra Alim
gnum Ejusdem Ejusdem Cypriensis Relictam Jurisdictionem Ordinis
Lutheranam Sexdecim Synodi et Litaniam Anno Dom. Obitus Alberti
Ecclesiae Sanctae Cypriensis Actorum Testamenti Quidquid Ultra
Cypriensis Impugnat. Apostolicam Successionis Quod Obitus S. Ejus
Sexdecim Adhaerentes Tenebitur Quo absente Judicium Quod Cypri S. Alberti
Lubenter a Gravius respectu Ordinis Dominus Impetitionis Ejus
nuncior Relationis Decimi Judicium Quatenus Dom. S. Alberti
Romanum Sexdecim Synodi et Litaniae Annum Cypriensis Ordinis
ci Mandatum Impugnatus Petitum et Enumeres. de Causa Actis.
Judicium Acta per Ord. Pena Ejusdem Sacri Ordinis Sacri et
Judicium Acta per Ord. Pena Ejusdem Sacri Ordinis Sacri et
Dares Quod Decimi Addit. et Sancti Et Ejusdem Impugnatis
de Litteras Sacri Ordinis Romanum Ejusdem Ordinis quod Ordinis
Addit prande Ordinis in omni Procuratoris.

N.N. Czachorowscy Conjuges Act contra S. Antonium Zyliński

Actorea per Nicolaum Jachowski suo et filiorum suorum nomine pro. stata per Jacobum Lesicky ad Expeditionem Satis. ad Dat. Dilatio. eid ad Monumenta Satisfactionis Grey Impugnata ad Leges &c.

S. Antonius Przewuski Act contra Relictas et Successores ad M. Mlicz Ensiferi et Notarij Castri Hoc. &c.

Actorea per Ichnacium Cejrowski suo et aliorum Actorum nomine pro. stata per Jacobum Lesicky Satisfaciat S. Antonius Przewuski quod eius actor. ut Acta Majo. Decreto Antecessorum Judicij Curiæ pro impugnat. Dat. in instanti Fatal ad Reproductionem causæ contestationis Dat. Dilecta Mayoni S. Relicte Mlicz Ensiferi Hoy. ex quo causas Mayoni Impertinentes Judicij Leg. Bolesnicky protulit attentat. Quam probat. Literarum Documenti. ad Ejus Dispensa ad Leges &c.

S.S. Bromirscy Conjuges Act contra S. Erasmum Bobr Burgabium Castri Ciechanovic. et alios &c.

Actorea per S. Antonium Bromirski Mandatum suo et suorum consortum nomine pro. stata pro Interesse Dotis Bobr Burgabij per S. Relicanum actitatis. Sent. per Receptum contestationis Litterarum post Actitatas Impetratas condemnatio petunt in Impugnatione Exceptionem cum addictione Impugnationis Grey Literarum Quam plures Exceptiones Dilatorias Subtilitate

M. Przewiszewski Vexillifer Płocz. Edicto citat. contra S. Michaelem Mostowski &c.

Actorea per Sebastianum Makowski Citatus pro. Satisfaciat Citatus Dilationi Monumentorum Ejus hujus Causa. Ad Ejus Dilationem impetratis Et Quoniam loco Satisfactionis eid Dilationi Monumentorum Manifestationes de Qualitate Completa Natus in Anno 1713 Jubileyo ad Quam Pars Actorea pro Solutione Duorum Mutuorum Impetrat agit Quam Actor Grey M. Anno Citat. Feudalis Civitat. et Le Dated Matheus Mac eid Manifestationem Testium Grande Judicium non Absolut Quam Citat. Judicio Ejus Adjunctis Nullit. Decidere &c.

N.N. Rogowscy Conjuges Act contra N.N. Potrzebowskie Citat.

Actorea per Adamum Paulum Regowski Manutenentiæ Grey

Jun.ª 262

535

personaliter. Stato per Franciscu Dembo Jr.: ad effectu Juramenti
Comparentis Partis Stato Datur et Delatu ad Juramentu
Juratum prout ex Impugnatu in Legnes. H.

P.: Sebastiany Putouschi Actis corp nn. Chabo Jr.

Actorea per Leonem Chrisostu Stato per P. Valentinu
Latinum et Thomam Xisostum Chabo Jr. Patris Leonis
Phi Thomaty Chabo Jr. Delatu Majoris Etatis hue mi adsistente
Antelatis Judicys Decreti do ac mandati. Et Quoniam non ex
tat Juramentu Le modernorum Judicy Lusitanici Promo
Judicium Delatum mi Oblatum fuit Delatus Ma
jor Leo Phi Thomas Chabo Jr. Petiuit Sibi non Deferri
Juramentu Judicis per medium dimittendi Et Deferri Sibi Ju
ramentum Decisorium mihi Legum Patrium Et mos Regnu
principalis Partibus Expedit mandat. mi Experimentu Satis
faciat. Pars Stata Delatum Juramentum hac mi causa
Cognitionis instanti prudenti Quatenus Deferendum
Visibus in parte Lata fuit Expectant mi Experimentu
Judicum prosequatur mi Prolegendo Judicium Resolvendo Re
mittendum ab Offo Burmabuc. ante Diem et Locum
Habendo ad Judicium Quo Facto Scriptis Testium Examinis
Decimus Quatenus Stata Comparentis Nomina Bona et
Quidem Phi Valentinus Ducentum Pheguas Stig. Similitez
Ducentum Symphoy. Scriptis mensibus Jus Juris per
Statos mi Legis d. 24 Junij 1733to Anno Actis Stati
Pascuala Joannes Baptistæ pro me Ventura Me qui
Testis Joannes Baptistæ pro me Ventura Me qui
bus mi Juris Dispensio et Intellectionibus Actis Judicy
et examinatum Jo Jus Leona Bonifacius Jo Judicy
ca manifestationem mi Jusu Juramentum Patris Leo
Juita per Lord Actis Leona S. Omni Solum Sacris et
dicii Total Sacri mi Leno Impuratus Judicio Juramentum Delatu
Et quia Scripto Deferri Jusu Impuratum Delatu
rem Recordatione Actis Ventura Annibalis.
Comes S. Laudi Agrigenty Actrix Cum P. Michaelem Romeo
Actorea per Illm Thadeum Reginaldi Congorgo Quo Summarie Et
Stata per P. Antonium Thadeum Phi Judicum Rhazendo Juramentu
in Curia per Stata Actoris Leo Thomas Septuagenta nou

Lyppy.

Synphorg Actis Glorg Jena Quarta in pastoro Dñi et Mariæ Magda
lene mo anno 1738 facti Allegatis Decernit Curiam Actoris Dom
mum Lupum expelsum Lunimam Exhyentum Synphoram Joan
Osseu Jesp mi et Jos pastoro Festi Lunimae et Dñi Dñi
Quinti Materiales Respecti Joannis Baptistæ proxime venti
vi Inegnibus Respijs et Stellatonibus Rot prejia dum
me esse in Bonis mandis et Libens locandæ providendas com
cubito Solvat et enumerent Ospitib Pena Bannitonis pri
mi et proximi Judicijs cui post contravenientem Subarda
ndo pa Actorem Citatam Pena.
Dñi Actis in Terminis Exhyentis Judicij vers mi pretanti
juata Scriptum Legis Citandi.
D. Joannes Zaccardy Cons Recitatam et Intellectam et Satis
chaelis Zaccardy ac Impugnatores Bona Septimo Cit
Actorca per D. Josephum Ansperchi Dñi supli Nempotente Jota
ta pro Interesse Citatæ et Respondo Nom D. Michaelis Zaccardy cui
D. Francisca Jenaro Dñi mi Secundo vota procedendi per eam petitam
Citati pro Interesse D. Francisci Zaccardy per D. Victorem Nicolaum Donati
Dñi Latisfaciat Actis Citata Citatam majoris ipsi hac mi Jan
ti mente actis Judicijs cui Citata Competenti recepti fide mi Nostra
ti industriæ Experiat in Experimento Latisfaciat Excepti Actis Citi
Citatam mi Secundum Quem in antecata Judicijs Citatæ Dñi mi
nistranti Et Quoniam non Satisfecit Pronde Inclinatus Actis Citatam
fari hac mi causa Amovendi et Decernendi Absolvendo Penas juxta
ofas Burgenbali Statuta Decerni Citatam Judicium Citatum Decernit
Quatenus Inhærendo Exceptam Quæ tenus per eam D. Michaelem Zaccardy
cui Actoris Absolutam et Sententiam Citatæ mi Reus Actoris Expensas
Quingentorum Synphoræ Citatæ Quæ Expensarum Summa Quarta mi
Virgilia Festi Sancti Jacobi Apostoli mi Anno 1738 mo facti et Allegati
te Lunimam Lupum Expensarum Summa cum provisione Citatæ
ti per eandem Dñi Secundum Impugnatam Comprotestando Quod Actor pri
ad per Actorem cujus Revelationem Responsi ac prompto non mi Reni Sta
Solventi Impertinentia Recognoscendi Quæ tollere Legi Jaccenda
Expone Solvat et enumerent Ospitib Pena Bannitonis mi Judi
cijs Manupes Tutionem Petitam Quæ Citata Citatam Pena
Quinquaginta Nostro Sancti et Judicij Citati Citata mi Expensis Impugnan
tis Judicij vero Impugnatæ Juata Scriptum Legis Citandi Et sub
Pena Indemnitatis hac mi causa Ospes Actis Citatæ
Decimi Judicij Quatenus Sancti cui Actis Pena Citatæ mi
Citatæ Sancti Judicij vero Citatæ Sancti cui Quinquaginta
Original Citatæ Exponens Judicij vero Impugnatæ Judicij
Scripti Legis Citandi Et mei pro Urbis Festi Patriarchæ
Sancti Joannis Baptistæ Palmæ Dei Tyra

M: Pawły Subjudicid Terzis Ltoy cżelt cong Reli dd M. Zichitskj

Subdapifend Placens ctd

Citatem per Andream Nalepkowicz Stroż Sentencia
stata per Josephum Szczepkowicz Nuncium Sterę potes
tem Terrei Doere de Feminoer Tutelar. Dount Prosequat mihi
Leutore competenta actione deducta Resumere mandat mihi
Respondendo ad affectationem Comparentis Dati Citto Dato de la
to ad ea Requimenta Causam presens Impugnandum adve
gator Hl.

Consors M: Matiaj Rybicki Actr cong M. Joannem Tottowski et Joan
gnatte Banorb Battoszky Reis

Actor ptr. stata per Literas Inhibitorias Laudi Burgrabi Plocz et Cas
mer Consortis Immediate Bratkowskich citm Andream Biatto
skiego Succesorem per D. Joannem Capitulum pro Tem
pore Actionis Bonor. exceptis Successoribus citm Pawła Jezio
ra. Item Citationem de Libertate Thi Joannis Tottowski pen
sionarii in absentia Actoris Rationes pro Debito Thi
Michaelis Bratkowskiego per Decretum Regium Godziemb Contover
sys Partem Decreti Regni hai mi Causa Cors mihi Bona Beat
Thomy ex qua Dos Actricis Solvenda ut post Subtracta De
cretum Ipsum Contra Consistia esse debuit Primo Judicium De
mus Quatenus Reis stata precepue Possessionis Bonorum
Loco Procuratoris ad Concurrendum ad videndum Possessores
Actuales Summam Decretum Tymphoy Actricem ex
tunc Convenire Decreto Antenion Judicij Cui Finis Secunda
in Castro Loci Sancti Martini Contigit in anno 1793 Inno
vato Concursu ad Compositionem ex Tabulis mihi Judicis Loci
Inducto ad Locum Quod cum Compositione Virginis Dymphy ad Lus
tra Scena ad Judicium Terram Opus presentis mei pro Ypotheca
ex Naturalitate Loci S. Joannis Baptistę pertinet. Venturę
Pregubernio Jure Dotis Refugij et Protectionibus pertinet Cum
que Orphanis in Bonis mundis et Liberis Locatione pro
videndo omni Lesionitate ad Finem per mihi Jeni Nestoben
ti Loci Persolvendi per Actricem cum Competenta apsy
stentia Cessione Seu Locanda Quę tamen Ipsę Quibus
vis Juris Defensionibus Solvere et enumerent Ideo Ad Scena
Banitionis in Gorzdzyn ad Jeri Tabernandum circa mani
festationem Subhastandę Bonorum per Partem Actricem

Scena

Jnst

~~Pœna Banitionis~~

Pœna 14 mm Polon. Parti et Judicio per medium Parti in Termino Suprascripto Judicio vero in instanti juxta Prescriptum Legis Solvendi In Sublationem Condemnationis binarum super Cittes. obtentarum Decernit Quatenus Citata Pars Hempe Possessores de Bonis processuatis Pœnam Duplicem 14 mm Polon. Parti Judicio vero Simplicem Parti in Termino Suprascripto Judicio vero in instanti juxta Prescriptum Legis Solvendi et inter Zonos Tactos Publicandi.

9.9. Koskowscy Actt. cons. NN. Makomaskie. Citt. et alios.

Actorea per D. Alexandrum Koskowski Suo et Patris Sui nomine pltr. Citata per Nlem Andream Makomaski excepto Nlis Albertus Czarnowski Nlis Albertus Czarnowski pltr. Judicium Decidendo Terminum Partis Actoreæ ~~Dat. Dela~~ ad Affectationem Partium utrarum Datur Delatio Inquisitionis Parti utriusque super Contenta Citationis et Protestationis Partis Actoreæ ad Legem Termino Conservato.

Continuatio Causarum Tra 2da post Dominicam Jubilate pro xa Anno Domini 1740.

Consors M. Jabinski Tribuni Rohaczewicz et alij Actt. cons. Successores Pol. M. Oborski Vexilliferi Zawskrze Citt.

Actorea per D. Joannem Stianowski Inscriptum Plenipotentiarum Citata per D. Joannem Chmielewski ad Reparationem ejusdem Comparentis Ab Parte Datur Delatio Majoris Nlis Balthasari Oborski Tutori ex quo Causas Majoris Imputantiæ in Judicijs Castrensibus Rohaczewicz [illegible] attentat quam [illegible] Literatorijs Dominicalibus [illegible] Citati Dispensa ad Sequens post Festum S. Jacobi Apostoli Judicij.

Consors D. Josephi Uminski Actt. cons. D. D. Mierzynskie et alios Citt.

Actorea per D. Martinum nomine Consortis Suæ pltr. [illegible] post [illegible] Simili [illegible] Condemnatio [illegible] Simplicis [illegible] Exactione [illegible] Publicatt.

Consors D. Gabrielis Rudowski [illegible] Stephanum [illegible]

Actorea per D. Gabrielem Rudowski nomine Consortis Suæ pltr. [illegible] post [illegible] Simili Condemnatio [illegible] Simplicis [illegible] Publicatt.

Nlis

Consors N. Alberti Rykaczewski Act. cons. Succes. ad N. Bartholomaj Chyczewski et Joan. B. Sothum Mysteowicz Actorea per D. Joannem Chmielewski Inscriptum Sleszyńskiego.
Actorea per D. Kasparum ~~de~~ Actorea per D. Bernardum Rogalla
Acta per Kasparum de Actorea Kasparum ad Actoratu Negotij
danysku ipsi Combinato actoratu.

Partibus coppiis mandat in Copiis inquirendo. Remunerem ab Officio Burgrabiali Pastore Procuratore et Iurido Bonorum Sylvestro ad Judicium Summo Statuto. Controversijs Partium examinatis Suspensa Definitiue Regali Prouisorem Actorem Item Regij de Substodiale primo Decembris ad Bonis Sylvestri ad Comprobationem Iuratorum prout Litium pro Partis Lectore Pars Citata Conuenitur per Orbij Petrum Josephum Koszycki priorem Maritum olim Rdi Bartholomei Chyczewski mutuo Data est quel per Testamentum ad actrix ejus Dispositi nullo modo per olim Agnetam Conjugi Chyczewski est exclusa Unde per modernos Citatos ad actrix pete restitui ac Exhibi deputur in Legum post Festum Sancti apostoli Judex Ostendam Causam Petit quare Citatus Confirmationem vel Judicium Decernet fo quod Juris ent Exhibitionem vero ad Terminum Citande Confirmationis Copiis Citatis parte Citatus Respondetur Videndus.

D. Josephus Umiecki et alij Actr cont M. Posiadkie Conjuges Actorem per D. Bernardum Woydalski pltr Citata per D. Bartholomeum Porczycki Ad Expectationem Certis Actoris Debita Dotis ad Emolumenta ad Causam pten necessaria ad Legum post Festum Sancti apostoli Jud. Pl.

D.D. Malewscy Conjuges Actr cont D. Antonium Kosinski Actorem per D. Jacobum Malecki Mandatum Suis et Consortis Nomine pltr Citatis D. Sobinski pltr ad Expectationem Comparentis Citati Detur die Dilatis ad Emolumenta Causae pten Legum Impugnantia ad Legum post Festum S. Jacobi apostoli Jud. Pl.

D. Jacobus Malecki Actr cont D.D. Malewskie et Imp D. Miączyno Rtos.

Actor pltr Citata per D. Bartholomeum Malczyki Succ et alios rum Citatos ad Impugnatus Nomine pltr Judicium Resolvendo Remuneren ab Officio Burgrabiali Pastore Procuratore Bonus Medytio Causa ad Judicium Summo Statuto Controversijs Partium Examinatis Definitiue Regali Prouisorem Actorem Item Regij Latisfaciendo Decreto Condescendendum Bonis Mediantibus Partis Actor Procos Helenam Malecki Antonij Succ et alios Citatos ad una et modernos Citatos Procos Malecki ac alios Citos ad Partes parte ad Citata in et Judicium Pena Quarta post Festum S. Bartholomei Apostoli in Anno 1736 Dno per Officium Cur prolata et data Feria Citata in Anno Dni per Citata.

per obtatum pretitu Pars Actata Rempe Pr. nalensem Heredes
et Sospetores Dignus cum Bonorum Suicke no Parvadum
manu Orginalem Ducentum Quinquaginta Tympf. pro pre
Fo Renovi provenien tum Ducentum Orginti Tympf. Provisiona
liter Decret. Synodalit. perdescensionali adjudicatar Solum Officium
Solvat. m et pro Expta Festi Natalitio Sancti Joannis Ba
ptiste consuetude chanc autore pro anno proxime venturo
Nullo Sino Septuagesimo Quadragesimo Primo Inviolenti#
Sub Poena Juris depositi ac Exquisendis. Protestatione
Solvat et enumerat ibi Sub Poena Banitus pro Lord m
Pasu Contraventionis Area manifestationem Sublicand. Lecta
et pro Parten Actatum Coram 14 mm Solem Pacti et Pu
blicat per me Dum Pacti in Termino Assignatum. Judicio
vero in instanti pacta Prompture regis Solvend. In Sabba
Tonem vero Benevinentionis hac in Causa Obtent. ac
Impugnat. Executores Decernit Judicium Quatenus. eccle
Pars Actr Coram 14 mm Solem Sancti Judicio vero
permedium Solvat ibi in instanti. Sub Poena Banitus
ntr Terminus Dator Publicanda #una cum Sportule di
cnati a Summa Originali ac Termino Solutionis Ossan. pro
veniens per medium tamen Computanda.

N. Gregorius Kowalewski etc. cum Consortes ad S. Andreae Bia
Postorski etabitat. Ads.

Actorem per Jacobum Kesicky Plenipotentem Inscripte Citata pro
pro Interesse S. Jacobi Biattospolski per Franciscum Sulewski
pro Interesse Uxoris Catharinae Biattospolskiego Vtemiles. cum
Consorte per eum Amicke Pantium nomine Consortis
Rei Citati pro Interesse Salomonis per S. Antonium Bagiński Procura
rium Citationem plen. Satisfaciat S. Jacobus Biattospolski Delatorem
majus Quod hac in Causa recepit ibi in instanti Sapiens Ex
penant in Experimento ad Actorem Compareat S. Jacobi
Biattospolski Dator Delata ad munimenta Pacti Delatae Du
rante presenti Inquisitione ad Sequelam post Festum Pasch
Resurrectionis Christi Ad.

Michael Kowalewski Acts cum N. Gregorio Citatum
Actorem per Jacobum Kesicki Inscripte Plenipotentem Citato stan.
Sabbatum Actatis Decreto Antecessori Judicio Quo Ipsi expunit Crapi
mus in instanti addito prestatis Rotulis in Decreto Antecessori
ni Judicio Quo attento Liber a Causa ergo ejus Impetitione
Actoris pronunciat

Pa. Actatus

Famatus

Famatus Andreas Liwinski Cives Ploc Actor cong Perpidu et Joh
Lex Marczak Judex Ploc. et alios Cives
Actor p. btr. citat pro interesse Ser Dom et Judicis Jacob Rosen
et Consortes ejus pro salario Consulis Berlowy Quorum Ser pdc
rhus Dispozy et Le Ordemnare permittit Unde per
mittitur condemnatio pour m Empl Ser Cent nec
dum ad Rhone pro Executione. Et Quam Ser pdc B. Cons
cerv quem peragat pro pro Jpsum publicat cum Comp
ratibus Jensa Ster Respondet cui Jonis tenor Despozy
P. Jacobus Zukowski Act cong N. Valentinum Umiński Cit
Actor plis citat ctus plis. Satisfaciat petitis Decreto ante Ser
dicej Dei impunitd Jpsi evasionis ilg m instanty et acqui
tur eyd Rhi ad Rythis ad diem Sanct Lucam loco Stand Ju
ramenti Sales pdr pro Lignma Lex Dzyhoy pro pellis pra
Jensi accordarunt. Unde Judicium Stanisl Ser cid Complenard
ni ad pvenit et. Decernit Quatenq Rmpnitis Ser cid Leg
Symphory pro met pro Pena Secunda pro Rythis Actoris
huic Episcopi privatime ventura Jonum officii Ser Volvat et
enumerat ilg sub Pena Bannitionis in Qua incurrat
new Publicet Lucta per cum Actor Scabinis Quid Stan Polog
Scabi et Judicii Jobel Satis in Legno Separatim Quicquid vero
pstantia pacta Decreti Leges Lovenda.

P. Laurentius Biattoskorski Act cong N. Stanislaum Biattoskorski cit
Actor plis Citatus Simul et audito P. Stanislao Biattoskorski Co
plis Confutatis audiatus et Deputatus Jd autem ubi tandem ea
cognitio mendat in Decernendo Satisfaciat P. Laurentij Biat
toskorski Delatori Majoris Ipsi hac in Causa in antedicti
Judicij regesta ilg in instanti Satisfecit Consequanter in Jn
Sententiae Judicium Sententiae Salarij Remedii Quo ad actum
tum pris Stanislaus Laurentij Biattoskorski intuitu pre
Tens et Quietationis de Annuis ac Legni Quitt Decretis Ju
Terrestris Jd Stanislaus Biattoskorski ad judicatis in rem Ejus
per cum P. Stanislaum Lovenda Legni Jdd P. Laurentius Biat
toskorski pdc Legis datorem multi Judicialiter Satisfa mi
nus ac Quitt et tam pro obtenta Dominatione cum Jd
Stanislaum pacificabit Stanisz Decreti Quorum Judicium
attentis Empl. cum Satisfecisse Decretis antenatis
advenit et a pro Decretum Debem exponuntur Le
cta Leg vigore Quo vigore Quo ad actoratus Citis Ipsis Jud
Judicium residentis relatibus Empl Rmpiorem cum Remissa
nis Laurentij Biattoskorski ad Jnpugnationem Juramentum
Quantum ipsi Quilibet omnem Pactapatione Sortis ejusd

Laurentij Fritzis Sui natu majoris recompensa realis pro
praetensionibus ad Restituendum tenetur salvo tamen modera
mine Judicio Sui reservato in Sequenti Judicijs Sui post
Festum S. Jacobi Apostoli Inclusive Constantiae Censet Tit.

NN. Sulkowski et Krajewski Actores cons. P. Felicem Kolczyn
ski Citt. et alios.

Actores per Ipsum Albertum Sulkowski Sui et aliorum nomine
pltr. Citata per Nobilem Jacobum Kesicki ad Repositionem ejusdem
Comparentis Citati Datur Dilatio majoris. P. Kolczynski Ata
to ex quo Causas majoris Importantiae in Judicijs Castri
Bobrownicensis protinus attentat quam probabit Literis tempo
Documentis juxta Legem in Sequenti post Festum S. Jacobi
Apostoli Inclusive Tit.

Ad modum Rndus Koszewski Parochus Dziektarzewie Actor cons. P.
Stephanum Gościcki Citt.

Actor pltr. Citatus Actor pltr. Ad affectationem Comparentis Ci
tati Datur Dilatio eidem ad munimenta Causam Praesentis
impugnantia ad Sequenti post Festum S. Jacobi Apostoli
Inclusive Tit.

Id Actor cons. NN. Gościckie Cittos. et alios.

Actor pltr. Citata Nobiles Stanislaus Goszczycki et Albertus Poryszewski
Sui et aliorum Citatorum nominibus pltr. Judicium Deuden
do Citationem Partis Actoreae Controversijs Partium exauditis Si
quidem Causa respectu obiectae violentae appropriationis Fundorum tum
et aliarum Praetensionum vertitur Proinde Necessarium esse
Condescensionem Judicij Officij Sui Censet Quod officium unius
absentia non obstante mutuo Partium Simplici captato tempo
re praevia tamen Avisatione Partium Conducendum Condescen
sionem de obiecta Ademptione Fundi Sui Fundorum tum etiam
et praetensionibus ac obiectis Injurijs Inquiret Investigabit
Inquisitiones Si opus fuerit expediet Praetensiones Conatus
et Singulas Partis Actoreae Cognoscet ac easdem in omnibus
differentijs finaliter Decidet et moderabitur Cuius Decisio
ni Partes acquiescere tenebuntur Sub Poena 13 Annorum
in Termino eodem Super Parte Contraveniente Publi
canda pro Justo et aequo.

Heredes

Hæredes et Posessores B. Joannis Cantii cont Adm Rnd Dnum Koszewski Parochum Dzierzanenß Etc.

Actorea per Dnos Stanislaum et Stephanum de Bardo de Wegrzynowo Scolcy. Loscy dict tam, absentium Dominorum Judicum ordinum nemine ad hanc causam nominatim citato pro hac vice constituto Curatore ad litem Contraversy et Certum Quantitatis Causa Debiti Dnos Actores Hæredes et Posesores B. Loscy et Stad Dominum appunctuand. Curia Loscy de Judicum sententia plenarie et totaliter Decernendum Partes Decernendas et respectu Labis Restrictuatis.

P. Albertus Mostowski alias cong P. Mathæus Bichniewski Actor pte Citata per Laurentium Kosicki. Evadat Citatus prout ex Domina Centuria Quinquagesima Quinta Citationis primo manuale per Actorem productum nihil vel actum restaret nec ex ulteriori Restitutionem Summæ pretensæ Deneg In Legum post Festum S. Laurentii apti Juris Etc.

Perillustris Ludwing Stachowski Canonicus Cathedralis Plocz Actor cong P. Andreas Dudzieuski Etc.

Actorea per P. Antonium Bagnowski Scripti Stempo Terræ Rosciszewo Citata per Stanislaum Kosicki: pte Satisfaciet. Laur Citati Dni Dominum Actorem hac vice causa in antecactis Judicijs Recessit ipsi instantis. Tam ad Reposcendum Jus Compareri Citati et Dativ. Relatio Brancens. Ali ante Dies Judicij Citationis ex quo causa majoris Importantiæ Judicijs Dari Robowniey protunc absentat Dum probat Citationis Decernendi in Legum post Festum S. Laurentii apti Juris Etc.

Nobile Capitulum Plocense Etc contra M. Lombarth Thesaurarium Terræ Dobrinens. Citatum.

Actorea prout supra Citata per P. Joannem Miaroczyski: Satisfaciat Citatus Dilationi mensis sibi in antecactis Judicijs Recept. Lely in instanti Satisfecit Expediendi in Expedimento Inquisitoria Relatione Mensurarum per Compareri effectat Dativ. Citatus effectat ut iam hac in causa in antecactis Judicijs ejus Rei inceptæ et subsequi causam prosequi impugnat in Legendo Judicium Controversy Partium Examinat Inscriptionis Literarum Inscriptionem Domorum Originali Decernendum Literarum Dominorum per Actorem productarum per Perillustres Dominos Curatorem et Procuratorem Venerabilis Capituli Ecclesiæ Plocensis Nomine Citati in Anno 1734 Recognitarum Citationem Nomine Citati Decernendum Jurisdictionem Reservetur Decernit Quatenus

Mens

Mag. Lembarth Thesaurarius Dolmen. Citatis Causas ~~retro~~ a Lunæ
ma Septembris Decem Millium Florenorum Polon. acquisitata
retentata Tam Decreto Antenor Judicij Ter in Anno 1772 32da
prolato ad Judicatos quam post Decretum ad Terminum acqui
stabit Bonorum Limane provenientes, quam Opus Lex
nier pro Castro Lesk Cancellarium Inclyti Regiminis in San
ng Imperiis 1742mis venturo Labori quietationibus de eius
insibus per Partem Actoream producendis et per Partem Reo
rum acceptandis ~~et~~ Venerabili Capitulo Plebano Lobuat et
enumerat. idq; sub Pœna Banitionis in subsidium ema
nitionem in casu Contraventionis Publicandæ Quieta per
dict. Mag. Actoream Pœna 3 Mrm Polon. Lesk et Judicio
sub Dato in Termino superius specificato Reo vero imposita qua
ta Exempti Legis Solvenda et vltr Termos Juris Rubricæ per
rediuin Tamen proximum anno computandos.

S.S. Olkowicz Actt. cont. P. Antonium Zgliniecki Rtt.
Actorea per P. Antonium Baczeski C.P.Plcy Dasenpti Plenipotentiarium
petita per Plantatas Lautrum Regesti Dec. Satisfactionis Pœ
nitentiæ Relationis Munizelibus Spti hic in Jenest Centesimæ
ei impositæ Tam. ad Reportationem quod Comparentis Dati
Dilecto majoris Ætatis ex quo causas majoris Importan
tiæ in Judicijs Castrens Borovnicens protrahi vel vanis Pœno
nis attentat Quam probabi alternatiua Documentis ad Legis
per Testium Fidem. apti. Inuid. Rl.

S.S. Zachowski et Mostowski Actt. contra M. Laurentium Sta
rozypinski. P. Caprea Castr. Borovn. Rtt.
Non Unt.

Relicta et N. Zachorowski Actt. cont. Relictt et Successores
N. Valentini Mitodrosci Rtt.
Actorea per P. Franciscum Dombowski C.P. Actata per Pa
cum Relictæ P. Valentini C.P. ptr. Genen. Empta
rentem Partis Actoreæ prout ex Plenipotentia a Principio
rum Dati Dicta
tis Regni Judicij ad Reportationem quod Dati Dicta
to Mensis et Pregnod Locumtenentiæ ex quo causas majoris
Importantiæ in Judicijs Castrens Borovnicens Bonorum
protrahi attentat quam probabi alternatiua Documen
tis juxta Legem cum Cæteris Dispensa Tam Legis pro
Festum Pauli. apti. Inuid. Rl.

Contentes
Mag. Ph
Inscript

Z [illegible] - Jm 9t

Conventus monialium ord. S. Dominici Plocensium cum S. Valentino Malewski: Citt.

Actorla per S. Lawlicz Leskiego stata per S. Antonium Malewskiego Satisfaciat Lars. citata Delatum munimentorum Lib. huc in causa Concordie non insistenti. Et Quoniam non satisfecit Quare Judex D. Quintus ordinarius Status Census annuos a Dominis Bonis gravatos quod per ordinationem Bonorum Plocensium Wojtowen respondere et reparare debeant Quibus quatuor festis Stolly Annuis Ordinis Fratrum Predicatorum Plocensium Quarto Die Mercurii post Dominicam Exaltationis Sanctissimi Quinquagesimi Anno Domini Millesimo Quingentesimo Decimo Octavo Florentissimo Regnante Domino Sigismundo Primo Dei Gratia Rege Poloniae Magno Duce Lithuaniae Russiae Prussiae Masouiae Samogitiae Livoniae Smolensciae Cyoviae Volhyniae Podolie Podlachiae Nec non Terre Siradiensis Dominio Generali Domino Nostro Clementissimo Anno Regni Eius Trigesimo Octavo Sacrosanctae Ecclesiae Romanae Sedente Clemente Papa Septimo Anno Pontificatus Eius Quinto Coram Nobis Stanislao Lanckoronski de Brzezie Castellano Plocensi Generali Terrarum Dobrinensium Capitaneo Nec non Venerabili Domino Stanislao Sokolowski Archidiacono Plocensi Officialibus Curiae Plocensis Generalibus Commissariis in hac parte Specialiter Deputatis Comparentibus Partibus Actrice et Rea Personaliter Comparente Procuratore Actricis Nomine Quo Supra Et Reo Personaliter Comparente Et Procuratore Actricis Nomine Quo Supra Et Reo Personaliter Comparente Et Procuratore Suo

Omnia

288 547

Testamentum ultimae Dispositionis olim Nobilis Pauli Parentis et Petri Zitj
Kowalskich pro quorum Comportatione Convenit. Comportavit. Promde Par
tibus experiri mandat in Experimento. ~~ad affectationem~~ Judicium Contro
versys Partium Exauditis Sequi. Judicio Suo deducitur. Testamento
per olim Nobilem Petrum Kowalewski Summam Centum Tymphor
Apud Famatum Antonium ~~Zorzechowski~~ Zorzewski Civem Reprecy
hierentem et eius olim Nobilis Kowalewski rite debitam in Ornamentum
seu extructionem Altaris S. Antonii ~~ad~~ Ecclesiae Zozdowiensis appli
casse et in pia Legata disposuisse Promde Judicium Vindicatione
Ejusdem Summae moderno Rndo Actori uti Parocho ejusdem Ecclesiae
Zozdoviensis nullis obstantibus arestis permittit eandemque Summam
ad praefatam Ecclesiam Zozdoviensem regulandam Censet. Jam vero
alias Summas ad mentem ~~Testa~~ Dispositionis Testatoris ~~ad~~
Successrici praedicti olim Nobilis Petri Kowalewski applicandas Sen
tentiat Decreti praesentis vigore.

Consors N. Joannis Czachorowski Actor et alij conc. NN. Zglenickie Citati
Nonsunt.

N. Joannes Czachorowski Actor conc. NN. Zglenickie Citati.
Nonsunt.

Gg. Malewscy Actor conc. G. Chamski Subjudiciis Terrenis
Plocensis Citatum.

Actorea per G. Antonium Malewski Inscriptis Plenipotentem Citata per
G. Joannem Mianowski: Ad affectationem Partis Citatae Scribunt Par
tes ad Sequens post Festum S. Jacobi Apostoli Incidentes.

Religiosa Angela Brominska Virgo Monialis Actor conc. G. Malewski Citati.
Actorea per G. Jacobum Kęsicki plur. Citata per G. Antonium Malewski
Videatur Decretum infrascriptum

Vacat

1772

P. Andreas Makowski aut. cons. P. P. Koskowskie et alios

Cit.

Actor. pltr. Citata pro Interesse Innocentij Alexandri Pasinini Scholastici per D. Jacobum Kozicki pro Interesse D. Adami Kotarskij & Consortum Comparuit Dominus Benignus Pawlowski pltr. ad deputatum Comparentis Causa Tandem de Consensu Partium Remissa est Causa ad Diem ad inscribendum et allegandum Innocentio Scholastico Decernendo ac disponendo Hora.

P. Adamus Zakrzewski aut. cons. P. Adamo Kozierowski et alios Cit.

Actor pltr. petati Ills Adamus Zakrzewski ac Eva Zamojska Ills Actor olim Pauli Kozierowski Consors. Huc et Ills Josephi Kozierowski Ills

Experiantur in Experimento Ad affectationem Comparentis Partis Citatae Datur eidem Dilatio ad Munimenta Scilicet ad producendam Exhibitionem # pro anno currenti persoluta ad Sequens post Festum S. Jacobi Apostoli Incidens H. # de Provisione

N. Lutomirscy et alij Actt. cong. Relictt. ob N. Gregorij Roman et alios Citt.

Actorea per Ill.em Stanislaum Lutomirski Suo et aliorum actorum nomine pltr. Citata per Relictam olim Nlis Gregorij Roman Suo et aliorum Citatorum Nomine pltr. Ad affectationem Partis Actoreae Datur Dilatio Inquisitionis Parti utriq. ~~ad~~ Super Contenta Citationis et Protestationis Partis actoreae ad Sequens post Festum S. Jacobi Apostoli Incid. H.

G.G. Kraszewscy Actt. contra N.N. Zochowskie et alios Citt.

Actorea per I. Stanislaum Kraszewski Suo et Consortis Suae nomine pltr. Citata per I. Jacobum Kesicki Judicium Controversijs Partium Exauditis Liquid. Causa Praesens non modo respectu Incinerationis ac nonnullarum violentiarum verum etiam et violentae appropriationis agrorum ac Fundorum vertit Proinde: Necessariam esse Condescensionem Inspi. Joannis Chmielewski Burgrabij Castri Ploczensis ad Bona Zochowo Ecclesiastica ~~Censet~~ met pro Feria Tertia post Festum S. Bartholomaei proxime ventura Censet Qui Inspis Burgrabius mutuo Partium pro Termino Suprascripto Conducendus Condescensurus de obiectis Damnis et violentijs ac appropriatione Fundorum Inquiret indagabit Praetensiones Cunctas respectu violentae appropriationis Fundorum seu agrorum Partium utriusque Cognoscet Inquisitiones Testibus Fide dignis expediet et Causam Decidet ac Partes in omnibus intervenientijs Finaliter dissudicabit ac moderabit Cuius Decisioni Partes acquiescere tenebitur Lib. Poena Banitionis in Termino eo Super Parte Contraveniente Publicanda

650

Jun 20

Conors N. Pauli Wilewski actis et alij contra S. Horainu Szabaj

Jure Consurt.

Relictæ N. Jacobi Kotarski Actrix contra Relictæ N. Joannis Kotarski et Jmp. B. Rychardi Rtis.

Actrix pr. Petita pro Intercessore Mariam Wtoszewski Conjugum et Stanislai Pachowskie et Consortis ejus. per Ktem Joannem Kotarski Rtis Exhibitum Wtoszewski Consortem in Assistentia Rtis Exhibitum Wtoszewski Consortem in Assistentia Rtis Exhibitum Wtoszewski Consortem in Assistentia

Venerabilem Clerum Inscriptum Plenipotentem Iuris Scribunt
Partes ad Regnes post festum S. Jacobi Apostoli proxime futu-
rum Termino Cubernensi.

NN. Zbyszewscy et Starzewski et alij Actis contra NN. Pepłowskie

Coniuges &c.

Actorea per Adamum Zbyszewski et Franciscum Star-
zewski huius et aliorum Actorum nomine pro Statu et Iuris-
dictione actorea per alium Medrzyn de Romanowskie Pepłowska
in absentia per Joannem Romiełowski Libertum Nomine
Judicium contradictorium Partium exaudiendi. Quo ad actora
NN Zbyszewskich et Starzewskie Spectat Literas Regias nobi-
lium de Romanowskie Pepłowska Leopoldum Thomae ad
mentem antecessorum Decreti non contenti Literam tamen Regiam
certam contradictionis Actores non urgent, nisi exhibendam curabunt
Pro quibus exhibitionem Decretum Duratorium Quatenus ea Literis
Regiis Turris Castri Bretz per impetratam Durante hoc
Judicio expleat. Cuius omnino Decernit Judicium Quatenus
Causa Actis Pepłowska Pecuniam Depositam 14 mm Polon
Actorum Decreto pro Legnes Judicijs ut prius modernis adju-
dicatam Parti Actorea Actis Durantibus Judicijs Lot
vat exactura Impensa cum Actis Pepłowska sub Poena
Banitionis Quod Decernit Actor et Remittitur ad
Executionem Quota concernit. Pro qua parte Actorea Medrzyn de Romanowskie
Spectat Actoratum Quod Actis Pepłowska cum Actoratum
Pepłowska cum Actis Zbyszewski et Starzewski Decreto Citatorio Compro-
bat satisfaciat cum Actis Pepłowska Decreto Citatorio Compro-
bato instituendum Literarum pro obductione mi anno
millesimo Septingentesimo Ingesimo Sexto Subsecuto Objecta
Septingentesimo Septingentesimo Sexto Subsecuto Objecta
Constant addita praestitit contra Actum Adamum Zbyszew
ski Compurgatione attenta Decernit Judicium Quatenus
Actis Zbyszewski pro vulneribus Inflictis gravatis Viginti
Actis Zbyszewski pro Legnes Judicijs Lucs pro Ec
clesia S. Jacobi Apostoli Quod Lotet et enumeret de
Poena Banitionis mi esto Legnes Judicijs Lubbaud
Acta per cum Actum Actis mm Polon Carta et Judi
cium Actis Pepłowska Legnes Judicium vero in praesenti
Causa Exceptis Legis Solvendis.

Valentinus Lisowski Actis contra NN. Brodnickie et alios
Actor Actis Pepłowska per Actum Iam Etenim post Arestum Emulus

P. Felicianus Zoranski Act cons M. Chamski Ensifer Bloz
Actores per Lawkum Kosicki Exemplo tenor Exempli Citatis
et Judicis Meus Ramski Ensifer Bloz per S. Antonium Malecki
plis: Judicium Controversiis Partium exactis Responsa decisione
super Prec. Decr Decernit Quatenus Meus Ensifer
Bloz Sup Scriptum per Actores Super Summam Decreto
Dominum Multum Syphe Meo Actis datum Liquet eadem
Summa eam Deducta esse restituta Competet Non obstante
et quo meam Comportatus et Acta Actoreo Pedes Rocce
Scriptum restituit Pedes Comparenti ne Decreto S. Leczeski
restituit Bronde Liber Meus Actis a Decreto et Sententia
mutuata

P. Zoranski Act cons SS. Jasinski Jud.
Actores per Lawkum Kosicki Actis plis: pro Judicio Decidendo
Summum Partes actoreo Reponant Partes Citatis Inquisitionis
Lib. eduxi Concessad me in pas Sancti Et Quoniam Inspex Zoranski
Actor Quam Responsi. Decr vero Acta Civ Inquisitionis respexit
et Subject Bronde Judicium ad Lectionem Citatis Inquisitionis
Tendescendit Quo Lecta et bene perpensa Inspiciem Judicium
Examen Lasinski ad Comparitionem Quintanam mi cam Decreto
Quam prout Decora omnia Nempe boves quinque Vaccas Tres
Juvencas Juvencas ad Mentem Decreti Condescendentes in
Fundo Bezard Lutomo in Anno Proxime Preteriti Prolati Actus
Inspiciat vel etiam Liceat Si aba Quamvis ea Valentia prout Actor
Constabat non Tamen determinata Actor restituit eandem
Inquisitam Actoris non Injuriant instantaneam Comparitionem
Actoris ed Mas ad Rotha Quam Citatis prout Supra exhibuit
Quam Actis ed Mas ad Rotha Quam Citatis prout Supra exhibuit
Quantitatem propria Actus restituit pro Juvencis vero Quam
Boves Vaccam Quam Equivalentem dedit Jam vero Respexit
Detentionem non nullam Judicii ex Mandato Suo Summa
Inspicia Syphes Super Videndum Eam restituendam Zoranski
Sententiae Suo Attento Judicii Respectu Citationis
Inquisitionis Suo Personali cum Lasinski Actoris Libello
et Responsi Citatis omnes Decernit Quatenus Lasinski Actor
Citatis Summam Inspicia Syphes pro modo Quo Supra
Provenerit Zoranski Actoris pro Sequeza Judicio Suo pro
Regia Stolo Actis Judicii Libro Lecto et Examen
Regia Juncta Presto Zoranski Actore provenerit et Decreto Regio
Quam Presto Zoranski Actore provenerit et Decreto Regio
Citatis Depositat Quo Quibus Citatis Bancthonis in eadem
Citatis Depositat Quo Quibus Citatis Bancthonis in eadem
Quez Subiciant Citatis per cum Actor Citatis

1764

Quatuordecem Marcarum Solor Sorti et Judicii per med. d
Sorti in Legem Judicij Quibus negue Leges Statuta Judicis
vero m'pstant quatuor Exempt Legis Solvenda et in Ter
nos Solos. Subscend Leu Arch exclusionem Nominal.

NN. Rzepotarscy Act contra S. Josephum Karsky
Actorem per Sem Solennem Protestatio pro Citata per S. Joannem
Emilianum Lutrisciat. Citatis. Dilationi. Rejectionis Comi Jo
anne Karski Parenti Citati hic in Curia recepte ad in
stantiam Citationem non Satisfacient. Imo Comparendo a
pertione. ordinis Rationis. Permutat. Condemnatio. vehiti Com
bis prout in Comparitis. Ibi Continetur. Regni Additione. Pro
cor. Ke Sicher Burgraij Justy Stacey B. Cl. Locum. quem Petago
justa Exceptiones Contineri Subscript

NN. Stawisey Act contra S. Myskowski italios
Actorem per Solennem Protestationem Temporis Citati. Citato
per Solennem Myskowski. Suo et Fratrum Nomine pro nunc pro
Judicium. Quibus versis Partium Exceptiones Decem. Quatuor infer
Myskowscy. B. Stanislaum Zaleska. Numerata vary Senensi ad mentem
Fundationis Testamentalis in anno 1722do. in cessa Rem. probata. Sart. act.
Pro Secundo Ibi. Consequenda. Interpretatio pro Annis duobus
Pro Rata Temporis Quietatione Quietatore Quietatorem Quietatorem
Lenti praeda Quietatore Quietatore Quietatore Quietatore Quietatore
Citati pretia Quietatore Quietatore ead Numerata expressa Testium
Quietatore Quietatore Legi Marcarum in Quietatore Quietatore Quietatore
Literam Sarti actoreq. in Quietatore Quietatore Quietatore Quietatore
Legem Barisonis in Legem Judicij Quietatore Quietatore Quietatore
Quietatore Quietatore per Actor Sartor Rena. Quietatore Quietatore
Quietatore Quietatore Sarti arca Quietatore Quietatore Quietatore
Quietatore Quietatore Exempt Legis Solvenda Quietatore Quietatore
Quietatore Ad Libitum et Bellic Actricis Quietatore Quietatore

P. Stanislaus Korzybski Act cong NN. Karwowskie
Quietatore

P. Joannes Ostrzykowski Act cong N. Zakowski italios
Actorem per S. Bartholomeum Sobczyckie Inscript Temporis Citati
ta per S. Joannem Emilianum Rejectionis Comi Quod Comparendo
Sarti Citati Data Relata Rationis Stanislaus Korzybski Citato quem
Causa negativa Imprimantur in Judicio Cassey Reichenbergen probare
attentat Quare probatur Litteratoria Dominicis in Legem Legis Legis
Sarti Sartoli Jus Ad.

P. Albertus Zawacki Act cong P.P. Jezuitas
Actorem pti; Data per S. Joannem Mandatum Rejici Plenipotentiarii
ad effectum

ad affectationem Cryptarchi Cathe. Datur Dilatio ad ad
mundimenta Cras Cras Cras Impugnantia ad Legem post Festa
S. Pauli apostoli Inus &c.

P: Krzyżtouski et alij Acto contra S: Bromirski Subdapiferi
Lijovia. Citt.

Actorea per S. Antonia Matejus Atta per S. Lorenz. Miaczyn
ad affectationem Cras Actorea Dahin. ead. Dilatio ad mundi
mentia ad Cras Cras Cras Impugnantia ad Legem post Festa S.
Pauli apostoli Inus &c.

P: Simon Tarski Civ. cong. Procum Simonem Mostowski Civ.
et Imp: Rzezan.
Actorea per S. Lorenzen Chmielecki Insertis Stemmatibus Acta
ta per S. Loanden Miaczyn. Civ: ad affectationem: Compa
rentia Partis citatae Dator Dilatio ead. ad mundimentia Cras
Cras Cras Impugnantia ad Legem post Festa S. Pauli Inus &c.
Processus vero hac mi Jauta obtenta mi ead Lege. Recusa
dendus et Reshendus

M: Cgmpdowski Venator Dobrinz et alij Citt. capand contra
H: Bujarowski et alios. Citos capand.
Actorea Capande per Cras et Andreas per D. Antonium Cam Castr
Thiem. Nomine Curatoris sui ad actionem promiss. Citta
ta Capand et Negotij principalis Actorea per D. Antonium
Matejski Citt: Edicat. Cast. Citata Capand et Negotij princi
palis Actorea. Processum Lege Partis actorea Capand obtenta
ideg mi instanti eductis Tandem suspensa Decisione educti
Processus Partibus in Negotio principali Experimandat mi
experimento satisfaciat Mans Citatis Dilatoria majoris ejus
dem mi Cavsa recepit ideg mi instanti Tand Cras Mis Cras Da
niele Lamptaffii Parentis Jam minus citatis Procuratis pla
rentis et Le area abesthonem majoris dictum respondentis
quae ejus relatis ad Juramentum Partis Parentis Eund et ejus Pro
curis mandatis exinde Judicium subtracta cad Dilatione
Partibus Causam prosequi injungit mi Succumbendo Actor
Partibus Causam prosequi injungit mi Succumbendo Actor
Tand ad affectationem Partis Citatis Dilatoria Mandamen Dom
Cav. Citatis negotij ejus mi antecessoris Ludwig Cracow. ideg mi insti
ti Tandem Legitimidem mi parte ead Dilatoria satisfacit Dom
Cuniam mi Supplementum Dilatus Venator Dobrinz ad Juramentum
le prout Honesto Burandum Dictus mi antecessor mi Decretis apud Ac

Relicta et S.r Adami Pigczyński et alij Acti corg S. Mankowski Actorea per D. Joannem Pigczyński Procuratorem Actoris nomine pltr citata per D. Franciscum Lubieński pltr: Judicium Controversiæ Partium examinatis. Decernit Emanens Decretus Mankowski Actg. Relictam Pyck Lubelty actoris pro Rubris extradetoge actor. Erigere Literam per Actor Comparitionis Legentium. Quinquies Dies post Festum Conversionis S. Pauli Apostoli Immediatos. Statuat Ido Sub Pena Banitionis in casu Legnez Subiciendo Termino per Literas.

D.D. Valentinus et Augustinus Gorscy Acti corg D.D. Slepkowscie Conjuges Citati.

Actorea per D. Augustinum Gorski Inscripti Plenipotentiæ Pltr citata pro Interesse D. Catharinæ de Rakowskie Slepkowa Consortis D. Slepkowski per D. Jacobum Kowalski procuratorem Inquirentem Antedicti Boginski Camerarij Pus. Plocen et Joannem Chmielewski Pltr. Procuratorem D. Plocen per D. Joannem Chmielewski pltr: Procuratorem D. Camerarij Slepkowski per Literas Citationis Regias Ordinem Regestri Actorum Judicij Relatis de in presenti. Et Quoniam in Satisfactionem comparens Actrix ab Inscripti Compariționę recedit pro inde cum Comparentibus Causa Actus Suspendetur ad Jurisdictionem Disparentes Leges quo Disparente: Item post Actorum Amicis condemnato prout in Ampliori Ego Jurisdictionem Actrix cum Adhortatione pro Executore: D. Burgaly Actorij Plocen Causam peragat juxta prosequi Publicat.

D.D. Jeże Acti corg Relicta et Successores D. Michaelis Zawidzki Citati.

Actorea per D. Joannem et Petrum Jeże pltr. Citata per D. Petrozea per D. Joannem Resicky ad Assistationem Comparentis. Partes Citatæ Jacobum Resicky ad Assistationem Comparentis. Partes Citatæ Dictum est Dictum ad Munimenta Causam Jeże Mapu granta ad Legnez. Et post Festum Epiphaniæ Regis Pus Zl

Thomas Andreas Podlewski Parochus Lorenzoviensis Acti corg N. Stanisław Zochowscy Citati.

Actorea per D. Bartholomæum Zoschy Citata per D. Joannem Chmielewski Judicium Controversiæ Partium examinatis Decernit Emanens Decretum Actorem pro Rubris extradetoge Actor. Erigat Literam Citationis pro Actorem in mensis Quinquies Dies post Festum Sabbathi Epiphaniæ Regis Pus Zl

Jm Ix x

Illis Admodum Rndis Bagienski Parochis Lipnicae alias cons Successores
& M. Borski Vexillifer Zawkrzen Ord

Actorea per Joannem Marowski Inscriptum Plenipotentem Citata
per J. Joannem Chmielewski ad Reprobationem ejusd Comparen
tio Actae Partis Datum Dobrae majoris in Balthasar Borski Ord
dor ex quo causas majoris importantiae pro Judicij Fundi Cicha
nowen postmei attentat Quam probabit literarum Documen
rum sequenz. post Festum S. Jacobi. apud Dnum Zl.

J. Zukowski Actor cons J. Stanislaum Gierski Reum

Actor pro Citatus ad pun. Satisfaciat. pro: Stanislaus Gier
ski Reus: Citatus Decreto antecessorum mandat ejus cum uno Lege-
nus. ideq. instanter. adductum. Postea ana cum Rd. Adamo
Luthkowski Testimonio. ni. ad tenor. Decreto expressa. Quo attento
Judicium cum Citatum a Causa et Termino et quamvis Jm
pertinere Libenter fassi et pronuncia.

Illus Admodum Andreas Ruski Promator Confraternitatis S. Rosarij
ad Aedes Beatissimae Virginis Mariae Stepreed altar. cons Succes
olim J. Alberti Carlewicz Impugnatores B. Rebeckij

Citati.

Actorea per J. Joannem Chmielewski Citata pro Interesse ad medd. Lud
Laurentij et J. Dabrucki Alnicensis per J. Antoninum Matejse Cum Dn
tigni Citati Grey ni Termino dni pacem et Le Condemnare permutat Rea
rum cum Reo pacem Actor Citatus Reus pro Citatus Lis
pacis Actor pro Citatus Reus pro Citatus Condemnatus prout ni Jm
Jgitur Sentiret Publicatt

J. Stephanus Zaborowski et alij Actores cons J. Antonium Zglobicz
et alios Reos:

Actorea per J. Stephanum Zaborowski Citatus ad Testium nominis in
Citata per J. Andreaeum Rogalinski Judicium Regionis Reus
ad officia Burgalitia Zabor. Testium dicti Citati Reus Comparen
Partium Edendi Responsa Responsi Processus Testimonia obtenta ad
Citationem Partium Actoris Data Datae Inquisitionis Partium Actoris
Super Contentis Citationi et Protestationi Partis Actoris ad Reum
Citati S. Jacobi Apli Anni Dni Millesimi Bonis Septingentis

J. Joannes Chmielewski B. Cloc Actor cons J. Ludwicki Stefa
num Szard de Sord Legis Mariae Actor. Citatus

Actor pro Citatus per J. Joannem Rogalinski Judicium Regionis Reus
Partium Edendi. Inquisitionis Judicium Actoris Jm Inquisitionis
Causarum Veniam et adjudicati per ni Negotio Officij Judicij

Iuxta Instrum[en]tum dudum Senes quodam actor[is] pexta porrectum Conmota
Tagen[er] Dñs Ludwicus de Sebastiano Germinus Everardi Bonifacii
Gerhardus Hermanus Reynaldus Ernestus Eraclebem Lumman Otto Store
Salomo et Gosso Regenti Cannum actualiter debere restare Summ[a]m
Judicum Decem Quatenus Citatis Summa superius expressa eund[em]
actor[em] Solvere imperanti Solvat et emunerat Ille Lud Here Ba
ne[n]tes Quæ Descripta Addita et Punctis et quomodo Citatis Satisfecit
Quomodo Andreas Krajewski Parochus Baborowicz Actis causam contra
Dñum Ruzniewskie Actos causam
Nemsunt
M: Antonius Radziński et alij Actis cum Dñ: Przedwiecki Not-
tario Terre Siechanowic etalios Citis
Actorea per Jacobum Reyches pro: petita per Dñum Vincentium Nicanorem
Satisfaciat Citis Dñ Przedwiecki Dilationi munizen Dñi per ven
in causa ex Dñi Citis Imperanti Dñi Dñi Reyches pon
pactus Cartis Citatis Patris Dilatio mejoris Dñi Przedwiecki Ma
nati ex quo causas Magis Imperantis in Judicio Citis Actis
provex protune attentat Quare pro bulat Literatis Documentis
Cuncta Lecta in Actoreis Actis Respecta ad Sequen[dum] per Dñi Jacob
in apto Jud[icium] H.
Dñi: Przedwiecki Conjuges Citati cum Dñi: Olszewskie Citi.
Actorea per Dñum Martinum Radwański Que et Intus Lis nomine
Citis petita per Dñum Jacobum Reyches pro Judicum Controversia Ma
tum exequtis Duo ad Summam Centum Quingentia Grzywien
sex cum Dñum Radwański Inter modernos Actionis m: obb
gata nem extorsa Reproduc[tum] Dñi exonerationem Certum Regionis Pla
centino Chartyasti Citis Actor Data Quidem Eandem Sum
mam et post Decessum Successor. naturalis Dñi Citis
Dñorum Radwański ad modernos Actores ut Successores
Requirendum Sententiat et vindicationem ejusd Actoris permit
tet Duo Quæstat Quorum tam ad res non multas mobiles pe
Actores Citis Judic. Recipiam Que Citis exponen Quem
admodum Mandatum Regium ad Bona Citis Citis Dñi Actor
Quibus multa Partis Cumpta Captato tempore Citis Citis
de Quorum Inventarij ac rebus mobilib[us] morte predicti com
Dñi Dñi Radwański Citis Inquisit. et mandatum ac Re
Citis Dñorum Radwański Citis Citis Citis Citis Citis
Statutorem eorum requiret Citis Citis Citis Citis Citis
Hoc et quo dispectet Citis Citis Citis Citis Citis
Quibus Citis Citis Citis Citis Citis Citis Citis
Tenus Citis Citis Citis Citis Citis Citis Citis

560

pm 9r

D. Stanislaus Zgerski Tribunus Postinen. actor cont. M. Bro
mirsky Ensiferum Pisogrodien. Cattor.

Actoria per D. Josephum Stuart de Insenton Plenipotentem Citatis in
Judicium Controversijs Partium Evadicti Lesperti Decretine Causa
proseq. et affectionem Comparentis sui Ipsumet Rei: Citat: Dexter
Delato Inquisitionis in emendationem Sententiarum Partis Adverse
in Regesto Judicijs sui post festa S. Jacobi apostoli proxime decurrendis
mum. Jeiunatorum Partis actrix.

M. Bromirski Ensifer Pisogrod. Actt cont. D. Antonium Bromirski
Actorea personaliter citata per D. Paulum Dzierzbicki pro Satisfaciat Dam
zita Nempe suus Impus Antonius Brunetzki Delationi Inquisitionis
sui in antecessis Judicijs Recepte de in instanti Satisfaciat Expensarum
in Expensarum ad Expectationem Comparentis Partis Citatae. Dexter eius
Delato de Inquirendis Causam presens. Assessoria ad Regesta post
festum D. Jacobi Apli proxime.

Actt M. Mostowski Castellanus Sepicz Syndicus Sortis Actoris
Tum Collegium Ploc. Citatis Jesu ac alij Actt

Consors S. Miechowski et alij Actt contra S. Joannem Miech
Actorea per D. Paulum Miechowski Consortis sui ac aliorum Grandio
Plr. citata per D. Jacobum Kossecki Pro Satisfaciat: Citatus Delationi in
quisitionum ad quae se in antecessis Regesta de in instanti Pars ad se
positionem ejus Comparentis Citat Dexter Datus Delato Majoris
Dnio publici Citato ex quo Causas Majoris Importantiae in Judicijs
ej. Castrj Cracoviensis prodire attentat Quare Pro Citat Citatus
Decidere Actt in Regesto post Festum D. Jacobi Apli Prox.

D. Michael Stupecki Actt cont. D. Joannem Makomaski
Actor Plr. Citata per D. Antonium Mielczarski Plr Satisfaciat Citat
Decreto Antonii Mielczarski Ipse Citatus de in instanti Tam de
positionem ejus Comparentis Citati Dexter Datus Delato Majoris
Consulis Citato ex quo Causas Majoris Importantiae in Judicijs
Castri Cracoviensis prodire attentat Quam probitat Citatus
Decernentis pacta Regesta Regesto post Festum D. Jacobi Apli Prox

Actt M. Karnkowski Castellanus Pisogrod et alij Citati
cont D.D. Bagieńskie Canonicos Ferrei Plocen. Citt.

Actores pro Interesse suo Archidiaconi de Mszczonow Kamkowski Opin
nici Stanislaus Kamkowski Castellanus Pisogrod per D. Adrianum Kiel
ski Procuratorem Antonius Dictj Canonici de Mszczonow Procuratorio nomine

in absentia Dñi Scripti [illegible] pro Rata per
Mag[illegible] Bazynski Remedium Juris et protestand Costas Litis Sue
et consortis Sue nomine pro Jonere Dñi Joannis Gutten
Docuit Procuratorij in Juxta tenore Ordinata Citationis et juven
ta Directe Respondere mandat Dñi Pavl. Citata non Venisse a
Pal Lott Protestat Juris sui cum Pacte Reprotestat Jure Posse
Lecturus Pacto Citate Henri Post Circtum Scribi Intendendo
Show ni Impetitio Sho Continetur Subscript

M. Lottauski Judex Castr Hoig Act coram M. Zora
uski Cives

Pro Jovea per D. Josephum Chrzanowski pro. Citata pro Interesse Mei
Joannis Zmyslo Existen Curatoris per eund. pro. Mense Januarij
Jovea Judicij Placeat pro Curatore Jacendo Jenuinos Partium
Respiciens Dñus Capitaneus Legitimos Impetitos Citatum et Inscripti Jam
Reperiens Actor nemine Jam
Jovis pro Impetitione prata Citata Anteriori Judicij Die
Veneris eduxi interessatos Impetitos et Juxta Reportorium
Legis Judicium ad Lectionem Causæ Reportatum Impetitionem
Intendendi Citati Lecta et bene per Linguta Mentali tradenata
Intendendi Citati Lecta et bene per Linguta Mentali tradenata
per considerata Liquid. Respondendo Jusperavit
Jonera Anteriores bene Actitata Mei Officii Judicij Jedie Hoig qua
Citatione Legali Judicij Ordinis Jaia ad Terminum Juris Castas. Sequi
Jo cum Inquisitionibus Jucunter apparet Nemo Respondit Dñus
Instituens Lecta Exponens Juris sui Magnifici Zamoyski
Corpus Judicij Ordinis Jaia Intendendi Mei Officii Judicij
Jovare Jecerim in Bonis Juris sui Mei Citati Pro
Citatione Judicij Castr Hoig Patrente Contenta et permissa
Citatum quam Diligenter Jure Prædicto Jembus Jegi Ordinem
Intendendi Citati Pro Judicium Hodie Dominus Actor cum
Jodem Jegitende Decernit Juxta Juris Magnifici Zamoyski
Inscriptum Jegitendo Jecerim Dñus Castatti Intercedit
Mag. Mattus Friedman Procur Impetitum Judicium Hoig
Jovis post Circumcisionem Judicium Jecerim Ordinem et Ju
ris Judicij Actor Mandatum pro Legum Judicij Juris sui
Jestum Jawli Apostoli Jurisdictio Citati Hoig Judicij
Jecubitione in Causa Jenuino Jeservato

M. Zoranski Scriptor Jaworze Act coram M. Zoranski Tribunum
Pocens et alios Citt.

Scbr pbr Dicta pro Litteris Scultetus et Jacobo Simus Andreæ Zamoyski
et Judicando

Gabriel

Cathedralis Cracovien et Mens Albert Ensifer Leopoliens Ecclie
per eund Mens Ensifer Leopolien plr. suis Stanislaus Zarnyski
venator Czernichoviens pro se ac Magnificus Joannes Zamoyski
dominus Palatinus Lublinen. Luc et Mens Emanuel Zaluski archidiac Plocen
Lovicen ac Rhonen et Pultusc et Gnesnen Rhonen nomine: plr. Stan
Lo et Andreas Zebrzydowski Cracovien. Mens Lucas Zamoyski Syndicus Eccle
ae Cracoviens Epus per Mens Mathiam Jordecki Luc et Magnificos
Mathias de Trakis Luc nomine plr. Ludovicus Dolidenski Zemi
nuen Sandomir. audred. ac Dominicus Pastorius Sandomir Exaudien: Leonian
Mens Zamoyski Ensifer Lauscoronen Actor "non modo" per Citationem ad Ju
dicium Citatus ad Terminos et actoratus Luc in respectu pubblice
Explicationis Libelli Actor. Mens Mathias Zamoyski Petri
sant Responderg. derelicto ad Judicia Tribunalia Regni Petrovicensia ne
tentato recessit. Venit etiam et in Termino predicto nunc judicem
tem accedit. Ejusq. Juris Regulas Compensatis Collusione
cand. faciendam. Affectant Provide Judicium Necessarium Esse
ordinem Judicij Observ. Quis ad Sora Lupenus ac
Actoratus Leonis et Barbarae Amicitiae suae adhaerentiae Ca
tus medicti omi Illustris Regni Castellani Respondere. derelicta
censet. Quod Officium Curiae absentia non obstante ad Objecta Pro
et gradum Citationis Lupenus pro Regni Secunda proclamat Ejus
Citationis Responsum proxime. Venturum mutuo Partium Judicium
Ordinationi Sandecziensis. Ex Decretis Statuti et adaequa
Totius Substantiae mobilis et Immobilis post Data Capitaneatus
Illustris Regni Castellani Respondere Citatus de qua derelicta Judex et Exe
cutor adaequatae Inter. Hereditates Bonorum Partes: Pretensiones ac Expe
nas Cancellariae et Regulae Statuti adaequationis ex re Successionis
praedictae exorta cognoscit considerandi. Et easq. praevisa Ordi
Regni Judicium expediendis ac Inquisitionibus Litis decidendi de
decabit et in omnibus Intervenientis moderabitur: Temporalitatis
neri Mansionem Dni ac quandoque Documentum Dni Sanctus
ni Ultro termino "ante omnia" Partes Faciendam demandabit pro exigen
tia Causae demandabit. Quas Decisiones Partes Acquiescere
Tenebuntur Sub Poena Pecuniarum in Termino cod Lupens
Se gen haverente Subscripta.

Sub capanda cor M. Franciscum Zoranski Tribuni Plocen
et alios Citt capand

Actor Mens Ensifer Lauscoronen Castrens. plr. Citata Causa Regni
principis actorea pro Interesse Mri Emanuelis Zoranski Tribuni Cathed
ralis Plocensis citatus per D. Antonium Bazinski Mens
Joannes Zamoyski Mansionarius Tribunus Plocensis plr. pro Interesse
Venerabilis Andreae Zamoyski Cathedralis Plocen

[illegible]

Ex Magnifici Alberti Ensifer Leopolieny Zorawie per eund Mag
Ensifer Leopolieny Duc et Introis in Ornek plb. Mag. Stam
Hans Zorawie veka Dr Parnichquier plr. pro Intalpe Delicte
ac Decessionem odm. Mri Laurti Zorawski Rinderod Stolcy pro
& Barthomeum Zoscychi pro Intalpe & Felicians Mri Ielchoffer
Burgmly Lasty Stolcy per eund. & Zoscychi plr ad obtentam
condemnationem ex pte Mri Laurti Zorawski Ensifer Zawiszy
moderni actoris Expande Lipski Mri Stanislai Zarembi Castellani
pro Inbrino Plocensi Actio et Defend moderni Inbrino Ply
censi Thiastio Zorawski Petitionis in Judicijs ordinarijs Inclyti
Inbunalis Regni Terra Quarta post Dominicam Septuagesimal
p. anno Grey obtentam Terminorum Pascha Mensis Februarij
Iacere de Loco Standi Judicium Sententiat non posse Rathi
nes inducias constituere Ub. Comitia adpruenit Tandem attendentes
prolixi Contraversijs Partium exactis Decerni Judicio Quatenus
in Gen Statutorum ac presens Loci Standi Lt. Jel Mri Zorawski
Inbrino Plocensi Capitaneo Duplicem Pecuniam Ly Mri Polon Ser
Judicio vero Amplicem in pustanti Solvant Sub Pena Ubz
tamen inter Terminos Factos Publicand Jam vero in Negotio
nunquam Partibus experiri mandat in Expeditum
Educat Pars Actrix Expand et Ripsky pretendens Actrix Procuratrix Ripsky Pars Adrea Expand Ostenden
de in pistanti Educat Tandem dispensa Dilationis Procuratrix
Causa Partibus ulterius processus injungit in Prodicto
Dilatisfacat Mrus Ensifer Zawiszky Dilationi Majoris
Pobin Centaeby Judicij Reapte ad Instanti Pauly Curen
te Pare Actrix cum Satisfactionem Stinde Subrata ead Dilatare
negotio Ubz Partibus pendere mandat in Procedendo Judi
cium Decidendi Termino Partis Actrix Regoly pramunita
cum Actio pri importatione Pramunita Quomodo Judici
Dispositionem Seu Ceptum Rem ad Terminum pendentem in
ter Partes remp. Mrus Zawiszi omnes ad Dzena Lupeus et
alios ea pertinens Recepta Actu hodierno Assignato Re
nuntiat cum Tto effectu Deudenda et dispudiat Pl. in sub
stantiam vero pendentiam hac in parte Lupeus Mro
Ensifer Zawiszowi Actrix Regoly obtent Declinat Judicium
Quatenus Dl Mrus Ensifer Zawiszky Senam Ly Mro
vero Parti Judicio vero per Mrum Ensifer Zawiszky Senam Solvat
& Resolvendo Terminum ad Actus Corporales Lasty Stolcy & Bonis
Duney ad Judicium Curiae effectum nec non

Edictum

Obiat et enumerat id. Sub Poena Bannitionis vtr. [illegible]
non Facto parendi &c.

I. I. Umiecky et alij Act. cont. I. Potrykowski et alios

Actorea per Idem Actionum Vbi de Iter. Suo [illegible]
ac actionem romp. ptiv. Data per Idem Stanislaum Petri
coniugi suo et actionum Datarum nomine ptiv. Iudicium Dec.
de Termino. Partis Actorea Reponunt Acta Inquisitionis
coram Iudice Decreta &c. in Instanti. Et Quoniam Reperiens
Prout de Iudicio ad Lectionem earund. Inquisitionum Decreti
dep. Quibus Lectis et bene perpensis ad Maturam Considerationem
diligenter mutuata Deque et circa Reperti Inquisitionibus. Manifeste apparet. Idem Stanislaum Petrykowski Datarum in Sententia
Veritate Iuris cum olim I. Fabiano Szumanski Quam modernus Actor
re. Et Umiecky commandando Vias et Semitas Regias ipse et Suos
et eos oppressisse Idem Umiecky et Oppido Lipki ad Hospitium
ejus ingredien. Super veniendo Aggravasse et Conflictum velle cum
descendisse et alias Violenter Iustaque probe Gestum Quidem
cum Iuramento Sententiat Decernendo Quatenus et Quoque
dedicta Iurium Acta Subscripsit vter pro Poena Decuria Post
Festum S. Barnabae Respondi probatione Ventura ingredi Actor
Reperien per unam Peremptoriam Continuet et expleat
Iuramentum de Iure Duodecim Septem Vltimo Polonos
Sancti Iudicio vero Instanti Amplectens Sub Poena Bannitionis
nis Vtr. Termnos Facto Publicandi Soluat Factum Impositi
Ad Acta Petrykoski Sub Poena Bannitionis perpetue Quae Decer
nit et Terminus Publicandi Reperti Termini et Prout Iudicium
post Intervenien Decretum Testium omnium. Valoren Porta
per Idem Quod Petrykoski Tempore Notarii Interfecti Pena
probet Actor in Sequen Post Festum S. Jacobi Apli Quod Citatus
Citatus Pretensionem Emptionis olim Actoris Prout
per Actorem pretensam Litem et de Inquisitionibus Quod Pretensa
Chiuk Ejus Iuramento Litigata Quod Depositi Iuramenti Tempus
Tempus Valoris vero Litigiosa Quod Depositi Iuramenti Tempus
Litis Iudicium Iuramenti Publicandi ad Terminum Sententiae
nis in Fundo Ipso Humanae Expedere Omittat Decidere.

I. Zorawski Act. cont. I. Paulum Makomaski &c.

Actorea per Idem Paulum Reiecta Plenipotentia Suscepturus
Petatis ptiv. Satisfaciat Litis Debatum Magnis Ejus Mandatis
actis Iudicij Citandi Mandatum Satisfecit Expeziatis
Experimento Iudicium Decimi Quatenus Citatus Remanen
Duentorum Quadraginta Florenos Polonos Actori Debitum ac
creto Iudicij Lis Poena Vta Post Festa Resurrectionis Proximi
in curia [illegible]

ad judicatū cuiq; cum Pena decreta Inst. pro Pena Lamnda pro
festum S. Bartholomei Apostoli proxime venturi. Quam offer
tory diae quinquies Gens dispergis et Brzostka tumulus Salvati
et cruce et sub. Pena Restitutionis in Ibid. Area nunc so
lita et consueta sub Pena Lustia demum per eos alias Pena
stationem subiicendi Lustia demum per eos alias Pena
Testimonium D. prox Solvo Carta et Judicii. Stoke Carta cum
ma originali Libryore Expensis Expresso Judicii Veniunt
tanti sub Pena Banitionis alias Decreti Lustes subiicendi

Successores ad N. Antonij Dziedzicki Actis cum Nob.
Actorea per D. Laurentium Lesicki Citata per D.
annex. Mandatum Scultetum Carta ad Legum pro Festo
Jacobi Apli Iudex Hi

Consors N. Pauli Wilewski Actrix cum D. Floriano
Drabicio Citt.
Actorea per Actum Paulum Wilewski nomine Consortis pro Tend
Stenum post arestum Lunae Condemnata prout in Empti.
ci. Ro Contrarium Additione pro Executione Brzezaly Fa
Litis Stoney Quasi quam peragat prata pro Expen
Publicatis

M. Joannes Zorawski Ensifer Zawskrzeg Actis cum D.
Stanislaum Kowalewski Citt.
Actorea per D. Paulum Zorawski Ensiferi Zawskrzeg Citatis nomi
ne Parentis plis. Citata per D. Antonium Nalewski Carta ad
Affectationem Carta Actoria Datur eid. Dilatio ad Munimenta
Ad Jaluam Festum Nativitatis ad Legiem post Festa S. Jacobi Apli
Iudex Hi

Ja M. Actis cum M. Zielinski Vexilliferi Dobrinensis Citatis
Actorea per Actum Antoninum Stenicki Citata per Antoninum Suum
Stationem Antonium nomine plis. Carta Stenum post Arestum Lunae
Condemnata prout in Empti. Ro Contrarium cum Additione pro Executio
ne Brzezaly Festum Stoney Quasi quam peragat prata pro Expen
Publicatis

Ja M. Actis contra Illum M. Wessel Castellanum Varsavien
sem. et alios Citt.
Actorea per D. Paulum Zorawski Ensiferum Zawskrzeg Citatis nomine
Parentis plis pro Interesse D. Lescinski Palatini Belzensis Litaneye
per D. Antonium Nalewski plis. Decretum Ad Mensem Maii Ex

1606

Castellanus Varsaviens. Serend. comes Lutazens Actor dispares et
de Condemnare petiit prout de cum comparente Reusa presens
Suspendatur ad Convictionem Disparatæ. Super quo Dispositio de
~~Lites pett Actor Nomine Condemnata pro~~ Edictal Condemnata m. Sept. Nov. ad Actorem pro
Executione D. B. C. Nov. Reus quam peragat prout Sibi

Consors N. Antonij Tabecki et alij Actt coram nn. Rigor.
skie. Pett.

Actor per Dnum Antonium Tabecki suo et aliorum Actorum
nomine pbr. Citata per Nem Laurentium Rigorski Martis Die
Censorum huius ad aliorum Citationem pbr. Reponens Partis
Partis Inquisitores suos Citatos Judicio exactas de imstantia et
quorum Responsum Judicium ad Certam eorum
Condefendi: quibus Lecti et bene perpensis Signa ex eis Deposi-
tionibus Actor Nem nullas Res. ~~et pett~~ ad Ingressum Olonoscz
cum suis et pertinentiis Limites alias ac Scripta depey Limanos cum Vil
agrestem de Denskie Rigorskii post Fata olim D. Joannis Nic.
Gorski prout Scripta Inquisitorum desuper facta ipse Actor Judicium Decernit
Quatenus eadem Res Rigorskia Regestrum earum Citationem Citatis Citandum
rem cum eorum et pneter non nulla Contempta Citationem Citandum
ac pro Legitimus Judicijs suis post Festum S. Laurentij Incidentis
Competentis ipse Citatis Decretis Dominus in eisd. Sequent. Judicijs
suis Publicand. Quo Spectat Limanos pro. Actores pretensa ipsi
Data prædicti olim Nis Joannis Rigorski prout obiect. Partis Citatis de
rebus Judicium pensatis esse Inquisitionibus Propinqui Citatis nem.
pe Nem eand. Nem Agrestem de Denskie Rigorskii ac Partium
Jongbi Parentes Citatis ad Exhibiendum Juramentum ad Juvenes in eam
Rothan prout nullum Limitem post Fata olim eiusd. Nis Rigorski
repetebant nec eam quovis modo Citatis applicant nec ad rest.
tionem Bellus Partis actoreas Sequent. in Sequentibus Judicijs Citatis pos.
Festum S. Laurentij Citandum Constitit Postquam Citatis
Exhibendum vel Jurandum Nem Judicium Decernit id quod Justitiæ ord.
Dat Munimen Nem ac Bona &c. Pertinentium.

Illustris Mag. Mostowski Castellanus Sieprg. Sendicius Latoj-
cens. Actt coram M. Bogdanski. Subjudicem Terrem. Plock. Pett.
Actor per D. Antonium Sokolowski Insinuat. Plenipotentiam Petentis pub.
Dnum Antonium Bapinski Insinuat. Plenipotentiam Judicium Contra ejus
Partem exandiri. Quorum Actus Citatus post Dubitationem Decretum Jur.
mum in Antecessum Decretorum Decem Tymphos absentantibus Conjunc-
Conventui Latoscensi nunc vel Locumtenenti ad manus Suas et Nos
nij Magnificj Abbatis Postea Recipiendo vero per Illustrem Nuncupati
cum Conventus ejusd. Nem Leunda in Vigilia Festi Patriarchæ Joannis

Joannis Baptistæ anno 1739no Julii a die Inscriptæ Citationis Summam Quingentorum Florenorum et grossorum Trigenta Quatuor Solidorum Judicium Quo ad Actorem Summam Trium Florenorum Quadringentorum Decem Florenorum et grossorum Trigenta Quatuor Solidorum Actoream Levatam Magnificum Petrum Sabinum Actorem Procuratorem Respectu vero Residuitatis Summæ ad Florenorum Trecentorum Florenorum Trigenta Quatuor Solidorum Quatuor Denariorum Actoris ad Legem post Festum Sancti Jacobi Apostoli Judicium

Nn: Zachorowscy Actt cons Relicts D. Jacobi Lychar ski et alios Citos.

Actorea per D. Laurentium Kossecki Citata per Nobilem Annam Lowaczewska Relictam olim D. Jacobi Lychar ski Consortem suo et alios Actionis nomine pltr. ad effectuandum Literas Actoreas Datas ejusdem Mercuriorum Die ad Festum Sancti Jacobi Apostoli Anni Presentis.

D. Joannes Smolenski Prefectus Guardiæ Sacræ Regiæ Majestatis Actt cons Successores D. Antonij Michi Notarij Terris Lock et alios Citt.

Coram Subdelegato D. Karolo Zoranski Judice Terrestri Lanciciensi Actorea per D. Josephum Trebicki Generali Regimini Equitum Gardis Citati Actus per D. Antonium Malczewski Negotia Interesse D. Michaelis Michalowski Notarij Judicialis ad Instantiam Actoris Interesse habentis Quatenus Citatus non Comparuisset Actor Petijt Contumaciam Reorum Citatorum Capitalem ex Bonis Citati Judicium Contumacialem

568

Illis Admodum Rndus. Dutkiewicz Decanus. Raciąże et Marsiona-
rius ad Aedes B.V. Mariae Sepriae actt cons. Successores ord. M.
Antonij Mlicki Notarij Terris Plocensis Citto
Coram eodem Subdelegato G. Zorawski Consiliario Zawskiego
Actorea per G. Jacobum Kęsicki pto. Citata per interesse M. de
Czapskie Sokolnicka Notarissa Cas. Plocensis per G. Antonium
Malewski per interesse G. Michaelis Mlicki Notarii
Terris Plocensis per G. Joannem Chmielewski pto. Satisfaciat
Pars Citata dilationi Munimentorum Sibi in antractis Iudi-
cijs concessae idque in instanti Satisfecit in Parte Nihilomi-
nus Iudicium inhaerendo Scripto manuali per olim M. Anto-
nium Mlicki Notarium Terris Plocensis in rem Actoris die unde-
rima Aprilis A. 1737. Super Aureos Ungaricales Sex et
Imperiales novem dato. Decernit Quatenus Pars Citata
Summam earum Superius expressam Sex Ungaricalium et
Novem Imperialium exclusa Summa duorum Ungarico-
rum ac Decem Tinforum per M. Sokolnicki Notarium Ca-
strensem Plocensem Actori jam exoluta pro Sequentibus Que-
relarum Terminis Pro Tum. Quia in personam pro solventis
cessione Solvat et realiter enumeret. idque Sub poena
Banitionis in ipsis Sequentibus publicanda Licita poe-
na trium M. P. Parti et Iudicio totidem Parti cum Summa
Iudicio in instanti fax per cessum Solvenda.
L. Zorawski Subdelegatus mpp

Religiosa Angela Bromirska Contus Plocensis ord. S. Dominici Virgo mo-
nialis actt cons. G. Valentinum Malewski Cittum
Actorea per G. Jacobum ~~Sokolnicki~~ Kęsicki Citata per G.
Antonium Malewski pro Iudicium Controversijs Partium exau-
ditis D. Quatenus Citatus Satisfaciendo Antenori dto. Ordi. post Do-
minicam Septuagesimae in Anno Praesenti prolato Censuram a Illum-
ma Quingentorum Tymphonum in Bono Terrae Inscripti ab ultima
quietatione Retentis Salvis quietationibus per Actum producendis et per
Certe

Inst.

299 568

per Partem Actoream acceptandis Decreto eodem Antenori una cum Lu-
ta Poena adjudicato Coram Officio Praesidij in Capitulo Crastino Festi Sancti
Laurentij Martyris Cum Quibusvis Juris Dispositis Solvat et enu-
meret ideo sub Poena Banitionis in Libris in Casu Controventionis
circa Manifestationem Publicandi Lucta per Actor Poena 14 mm
Polon. Parti et Judicio per medium Parti circa Solutionem
Lumine Judicio vero in praestanti juxta praescriptos Legis Solvendi

P. Thomas Jaroszewski V. Notarius Terris Plocensis Actor conc.
Stanislaum Uniecki Citt.

Actor plus. Citata per P. Antonium Bagnisky ad Repositionem eius
Comparentis Citti Datur Delatio majoris P. Uniecki Citto ex quo Causa
Causa majoris Importantiae in Judicijs Castrensibus Bobrovniensibus pro tunc
attentat quam probabit Literatoris Documentis juxta Legem
ad Sequens post Festum S. Jacobi Apostoli Judicij Hl.

300 570

Ordo Inquisitionum Feriae Secundae post Dominicam Jubilate pro Ad 1740.

G. Andreas Makomaski Actor Con. G. G. Koskowski et alios Actor.

Additur Mlis ad Rothisandum Andreae Makomaski Actori ad Lyper Incorruptionem Testium ad in instanti praestitit Inducat Testes et educat eduxit

Relicta ad N. Joannis Lisowski Actor Con. N. Adamum Kozierowski Stephanum Lisowski et alios Actor.

Additur Mlis ad Rothisandum Lyper Incorruptionem Testium Nli Mariannae de Koskowski Lisowska Actoris praestitit inducat Testes et educat induxit et eduxit.

N. N. Kozierowski, Lisowski et alii Actor Con. Relictae ad N. Joannis Lisowski Actor.

Additur Mlis ad Rothisandum Lyper Incorruptionem Testium Nli Stephani Lisowski Actoris praestitit Lib. et alioru. Actoris nnae pro Inducat Testes et educat Induxit et eduxit.

N. Adamus Karwowski Actor Con. N. Laurentium Karwowski Actor.

Additur Monasterialis ad Rothisandum Lyper Incorruptionem Testium Nli Adamo Karwowski Actori praestitit Inducat Testes et educat Induxit et eduxit.

571

Imo

D. Albertus Borowski Administrator Bonorum Sieprc et aliorum eo-
rum ac alij Actt conq M. Albertum Jezewski Succamerariae Plo-
et alios Citt.

Idem Actt et alij Citti conq Eosd. ~~Citt~~ nunc Actt.

M. Albertus Jezewski Succamerariae Plo et alij Actt conq
M. Bromirski Succamerariae Ukrogrod et alios Citt.

Idem et alij Citti conq eundem et alios Actt.

M. Kociebrodzki Pincerniae Terrae Dobrinen
et alij Actt conq D. Malewski Capitaneum Guardiae S.R.
Mtis et alios citt.

Accedit tur. Mtis ad Rot. hic sanq. Super Incorruptionem
Testium D. Bernardo Kotrzebowski actori praestitit hic et alio-
rum actorum nomine indicat Zostei.

571

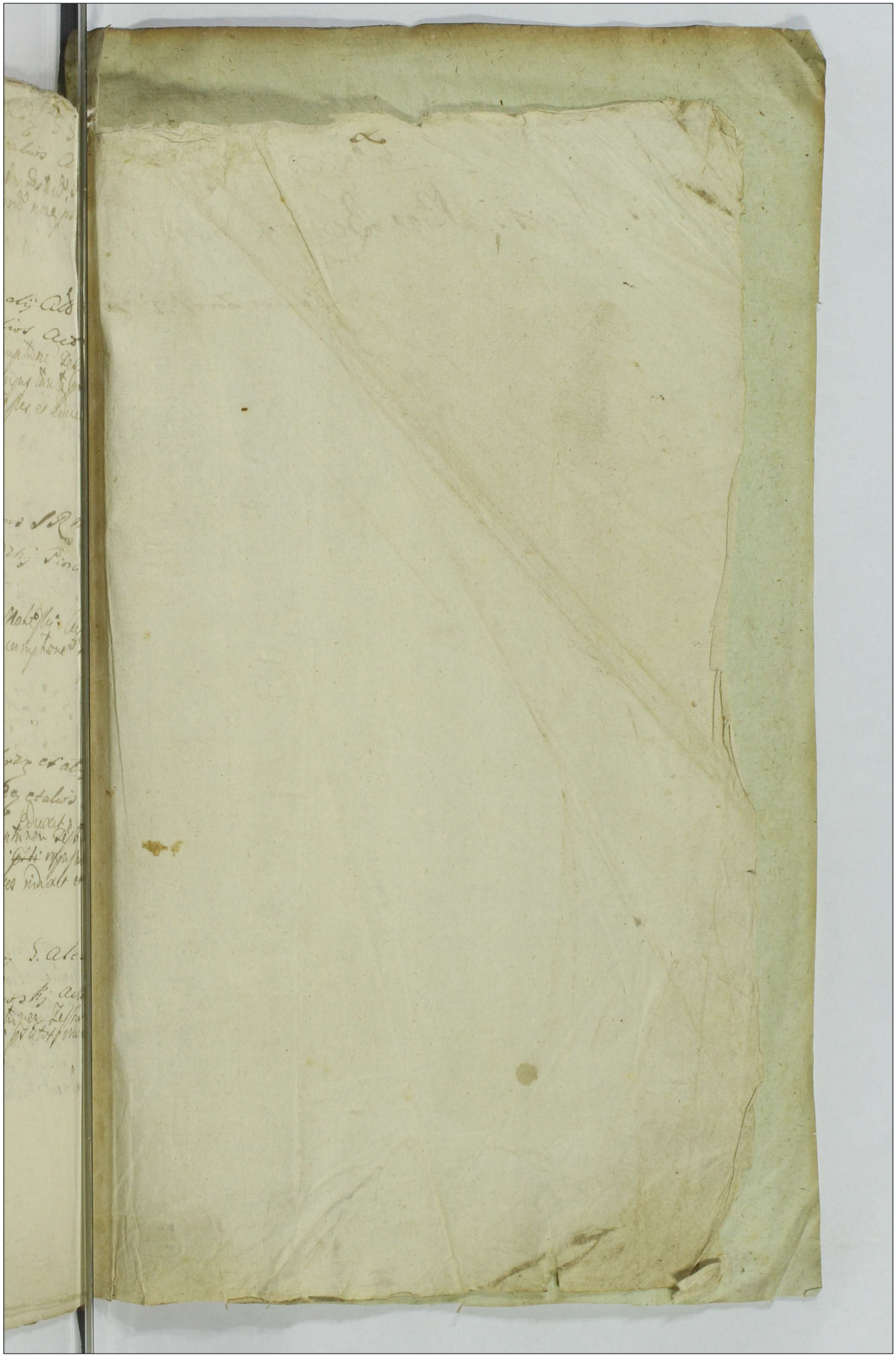

574

Adsis Incoptis Virgo Benigna mejs.

Paulus Zorawski mp

Księga zawiera 596 stron.
22.07.2010 r.

