PL_1_24_7

1. NR I NAZWA ARCHIWUM	2. NR ZESPOŁU	3. NR SERII
1 AGAD	24	7

4. Nazwa Zespołu

Płockie grodzkie decreta iudicialia

5. SYGNATURA:	6. LICZBA STRON:	7. LICZBA SKANÓW:
116	774	791

8. DATA WYKONANIA:	9. NAZWA PRACOWNI:
24.06.15	PT 14

10. UWAGI:

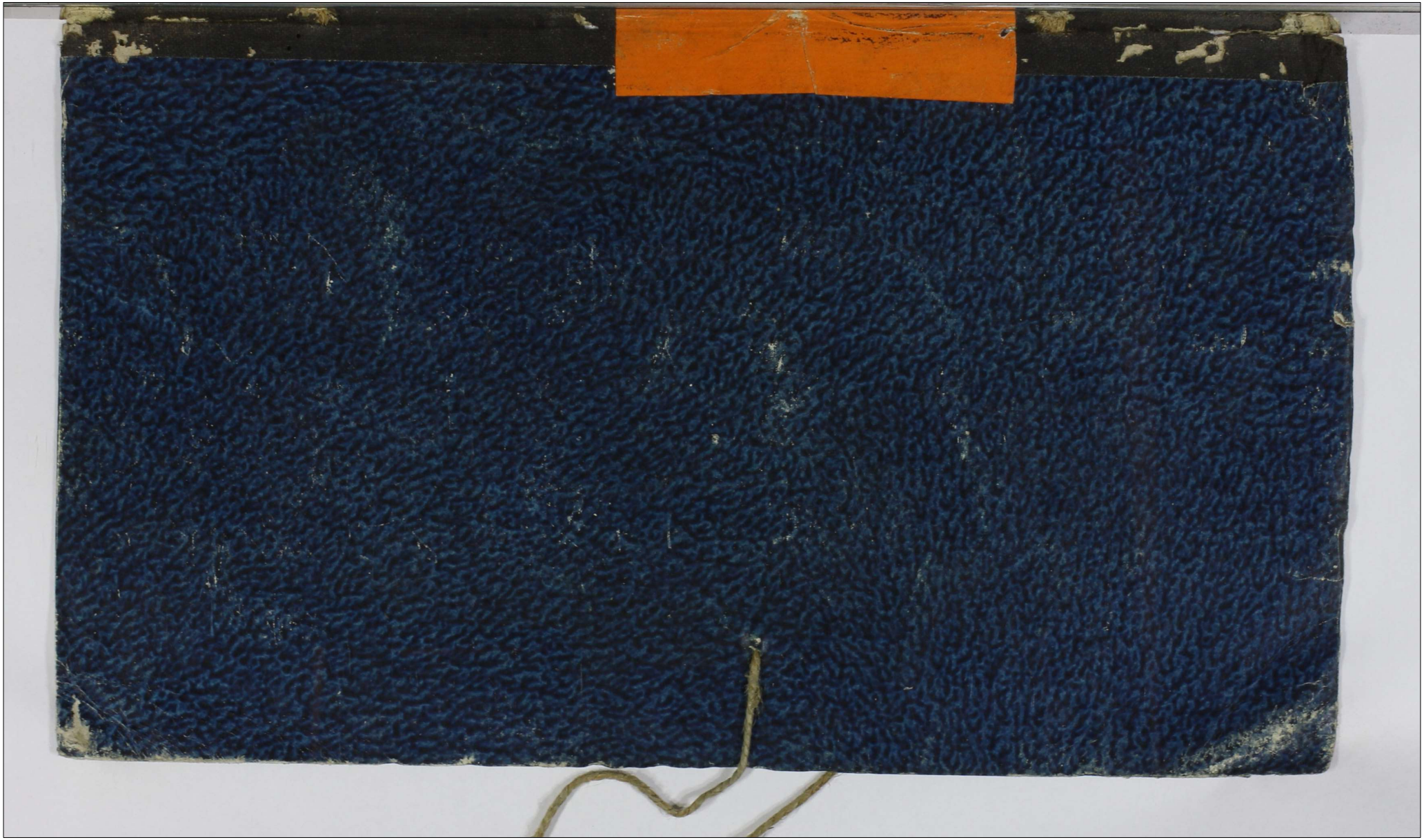

	Arkusze	Złote	gr.					A		R		K		
D	4068	1356		363	414	17	1	108	11			3	1	
Rypin	–	–	–	–	–	–	–	–	–	–	–	–	–	–
b. Racisz	555	185		48	48	–	–	–	–	–	–	–	–	–
Płock	15	5		–	–	20	10	–	10	–	10	5	10	10
do	48	16	–	3	31	1	1	8	–	–	–	1	1	–
Bielsk	90	30	–	24	24	–	–	–	–	–	–	–	–	–
	1776	1592		438	517	38	12	116	21		10	9	12	10
[illegible]ńsk	–	–	–	–	–	–	–	–	–	–	–	–	–	–
Pułtusk	999	333	–	72	60	20	10	24	–	–	–	–	–	–
Ciasnysz	960	320	–	240	240	48	–	48	5	4	4	10	2	2
[illegible]hanów	660	220	–	–	238	–	–	–	–	–	–	–	–	–
[illegible]snysz	288	96	–	24	96	23	6	14	2	1	3	1	1	1
[illegible]bin	261	87	–	–	24	6	–	6	3	2	2	1	–	1
[illegible]nowiele	192	64	–	72	24	–	–	–	–	–	–	–	–	–
[illegible]rzele	204	68	–	24	48	–	–	–	–	–	–	–	–	–
[illegible]ronin	120	40	–	24	4	–	–	–	–	–	–	–	–	–
[illegible]nów	48	16	–	27	–	–	–	–	–	–	–	–	–	–
[illegible]onin	138	46	–	12	–	–	–	–	–	–	–	–	–	–

Sztuki		Złote	gr:	Złote	gr:	Złote
				88		
				8		

116

Castr Placey

Decretorum 90 1,2

Widziano przy Rewizyi dnia 6. Maia 1833.

1136. 1138.

Nummi Gazz. Sta

Madziely

Armenia 1864 r.

				30		

[illegible] comparens et [illegible] eandem hodiernum per totam Judiciorum
audientiam sine attentatione memorati [illegible] Citt tribus et
altera Juris forma vicibus quatuor per M. R. G. H. Gregorium Rokie-
cki de Bronowo Judicem clamari et vocari uti ante ita et
post officiosum Arestum tempestive per G. Antonium Głoszkowski
interpositum et per Judicium officij [illegible] suscepti et commutati non
tamen comparentem in poena Contumaciae petijt per Judicium officij
[illegible] condemnari ulterioraque sibi ea in Causa jurisdictionis exequi
postulavit et Judicium officij [illegible] Juri communi [illegible] Citt uti licite
annuendo poenam Badnis sup. parte Citta Decrevit ad quam publi-
candam Badnis poenam M. R. G. H. Gregorium Rokiecki de Bronowo Ju-
dicem addidit et deputavit. Qui intus satisfaciendo deputationi sue
a Judicio [illegible] habitae memorati Badnis poena sup. parte Citta
obtenta ac [illegible] et [illegible] Citt esse Banita juri communi con-
trarium hic in [illegible] Civitatis [illegible] et in alijs locis publicandi con-
suetis in frequentia multorum variae conditionis et sexus hominum
ad Judicia moderna foro publico congregatis altera sua [illegible]
[illegible] et sonora voce publicavit, [illegible] et ad notitiam
[illegible] deduxit de quo [illegible] Mtis e loco
publicationis [illegible] ad Judicium [illegible] Sui redeuntis fecit Relationem
post quam publicatis Banis poenam Judicium officij [illegible] pro faciendo
in [illegible] missis juxta [illegible] Juris communis executione officium com-
petens in [illegible] G. Nicolaum Trzcinski [illegible] addidit et de-
putavit. Qui G. [illegible] ad primam partis Citt requisitionem [illegible]
[illegible] exhibitionem eandem executionem de Bonis partis Citt jure [illegible]
facere et peragere tenebitur idque sub poenis [illegible] Officia-
les Legum Rni descriptis [illegible] vigore. Scribatur Relatio
M. Rokiecki de Bronowo ad B. Kowalewo [illegible] pt [illegible] S.
Martini Pontificis juxta formam et Stylum Cancellariae.

Decretum Inquisitionis Inter Kucbolr et Zorawino

In causis et Actionibus Judiciarijs infrascriptis binis prima quidem inter
Instigatorem Judicij officij [illegible] ejusque Delatorem Mficum Tehuanum Kucbor-
ski Succamerarium Zacrocimen. Dominum Tum G. Michaelem Pawłowski Fa-
mulum Actorum ab una et G. Albertum Zorawski inhaerendo protestationi au-
thenae facti secundo post obtentam contumaciae poenam ad Judicium officij [illegible]
parte ab altera Citt pro poenis ex eo per ipsos [illegible] Quia ipse Leges
Rni postponendo Jure vicinitatis non observando laboriosum Stanislaum
Oolo Decem Annis apud Actorem commorantem cum Famulis suis de Mtis
et Cognominibus ipsi Notis cum rebus ipsius proprijs accipere deman-
davit Summam in Necessitates ejusdem Laboriosi per Actorem Dom-
num erogatas plus minus sexcentos Tymphone efficiens restitue-
re nec vult qua propter ad videndum et audiendum ad jus solu-
tionem Summae superius praetensae, cum poenis ex ratione satis-
factionis praetensae de suprascripto Laborioso Sententia Judi-
cium officij [illegible] stringi citatur altera quoque Inter Albe-
[illegible]

Zorawski Succamerariae Plocen. Dominium tum Laboriosum
Stanislaum Glowaznak ligni Fabrum de Bonis Podiewo Subditum In Assistenc. Competenc. Actores ab una et
Mficum Felicianum Kucborski Succamerarium Zacrocimen. mo-
rendo officioso Aresto ad Judicium officij Pzenc. parte ab al-
tera Actt. ideo Quia ipse scilicet Annos Aliquot Suprascr. L.
Actt. apud se detinuit et eundem ad aedificandum varior. aedifici-
or. contraxit et obligavit ad extremum coegit, Summam eadem
In vim recompensae aedificior. totalem non exolvit Imo appromis-
sam Trecentor. Viginti Octo Tyrphonc. reliquit et poe-
nas detinuit exolvere non vult, inde ad videndum et audiendum
ad satisfactionem Pmissor. Sententia Ipsi Judicij officij Pra-
tenc. citat ~~[illegible]~~ Aliis Citationibus latioribus in se
existenc. In diem hodiernam Incidenc. et provenienc. partibus
ipsis utrisque et quidem Actore Mfico Succamerario Zacrocimen.
suo et Alior. Actt. nomine nnepltr. Citta simul et Actorea
per P. Antonium Glosskowski Inscriptt. Plenipotentem coram
Judicio officij Pzenc. Comparenc. et secum Judicialiter Controver-
tenc. Quibus Controversijs Judicium officij Pzenc. coram se Indu-
ctis exauditis necessariam esse Inquisitionem tam In deducti-
onem Violentiar. objectar. quam Improbationem Pretensionum
utriusque Partium per Partes utrasque in Suis Actoratibus oduc-
endam in Sequenc. Querelar. Castrenc. Plocenc. Trnos
proximus ab hinc In Castro Plocenc. celebrand. partibus
ipsis Memorat. utrisque In Pallegatis Judicijs conservavit
Comparendi peremptorium pro quo Trno reservandar.
Inquisitionum P. Alberti Zorawski L. Stanislaum Glowa-
znak ex cuius occasione Pretensiones exortae sunt Statutum te-
nebitur Sub Poena Banitionis quae in casu Decreto Pzenc. contra-
ventionis super parte Decreto contravienc. per Judicium offi-
cij Pzenc. Pzenc. interponit Decreto.

Dilatio Inquisitionis Inter Kucborski et Zboyno.

In Causa et Actione Judiciaria Infrascripta Inter Instigatorem Judi-
cij officij Pzenc. Eiusque Delatorem Mficum Felicianum Kucbor-
ski

Decretum Motionis inter Illustr. D. Skarbek Palatinum Lancicien. et Zielon.

In Termino hodierno ex adcitatione literali ~~sigillat~~ Castren. capitan. Plocen. Tenoris talis Matthias Casimirus à Dębowa Gora Dębowski Plocen. Plonscen. czermnen. etc. Capitaneus Vobis magnifico Vocillatori Plocen. et Joanni Rec. exercituum recruti Commendd. ejusd. Mficii Vocillatoris Capitano de Bonis Vestris generaliter omnibus vigore Regio et nostra qua hac in parte fungimur Capitaneali authoritate mandamus ut in Tribunalibus Causarumq. officij Judicijs Feria secunda prius et proximius adhuc in Castro Plocen. celebrand. personaliter ac peremptorie compareatis ad Instantiam Illustris Mficii Francisci à Gora Skarbek Palatini Lancicien. tum Generosi Joannis Brochocki alias Drobi- nen. ejusd. Illustris Mficii ~~Boroviczkiego~~ Palatini Notarij proventualis Actt qui vos adhdendo ma- nifestationi certe nominis vestri actt facti occasione p. quosdam malitiosum hominem Inquisitionis con- tra vos eductæ ex conservatione plenipotentes ablationis citant causam vobis instituta respectu talis distributionis octo decem- donatarum ex camera seu Cupa Plocensi per vos acceptis seu Commen- dam tuam magnifice Vocillator tuam ratione damnorum insuppedo Drobin per milites tuos neo recrutos ad Judicium officij nostri Instituti Continuari Inquisitionem aliam eduxi concedi ad paratos quos vis iuris gradus et Terminos in quibus causa cad. stetit in decisa perdet. q. indeterminata adstant sites pariteri et Judicialiter Responsuri Datt. in Castro Plocensi 4 post F. S. Martini Pontificis et Confessoris proxima A. D. 1733 Oto alias citatione cad. in diem hodiernum Incidens et proveniens partibus ipsis utriusq. et quib. actoreq. per D. Joannem Brochocki suo et aliorum actorum nomine pliter citata pro interesse Mficii Zielenciensis Vocillatoris Plocen. p. D. Antonium Bagierski vice notarium Castren. Plocen. pliter Coram Judicio officij plene Comparens et secum Judicialiter Controvertens quibus Controver- sijs Judicium partium coram se inductis exauditis siquid in Ter- mino plene reponens Inquisitionem D. Antonius Cierz- niewski Illustris Mficii Palatini Lancicien. actoris Nomine vigore Decreti anteriorum Judicij sui Inquisitionem in- actoratæ ejusd. Illustris Mficii Principalis sui in toto

actis

6

actis Judicijs educta ad se receptam in plici casu absq[ue]
Conservatione ablatam esse Judicialiter allegat manifestat-
tionemq[ue] de prisso interveniente casu coram actis p[rae]sen[tibus]
facta producit et se eaq[ue] tutah ac ad Juramentu de prout
eadq[ue] Inquisitio educta est ipsi ablata in instanti trahit ad
denuo Inquisitionem alteram ijsdem testibq[ue] educturum
offert proinde Judicium admitti bet eundem ad jura-
mentu[m] in eam Juramenti Lotharu[m] prout Inqui-
sitio in causa educta non per incuriam ejus verum
et conservatorio casu mero per grene piaru[m] malitiosu[m]
hominem ipsi ablata est exindeq[ue] eam nullatenus
reponere potest adinvenit idq[ue] Jo Instanti el. Mili-
Lni Inalem Honestu[m] Gregorium Lolucki Judicij hu-
Apparitorem ad proveniendam Juramenti Lotharu[m]
ipsi addidit quo Lothariante Mli Juramentu[m] Corpora-
le observata debita Juramentorum prestandorum so-
lennitate ad Imaginem Crucifixi Domini in facie
Judicij officij p[rae]sen[tis] Lotha superius expressa jusbsit quo attento
ulteriorib[us] partiu[m] Judicium officij p[rae]sen[tis] deductis controversijs debitoq[ue] ordine
ad effectualem partiu[m] actorea plenipotentia Inquisitionis p[rae]eaq[ue] parte actoream
ijsdem tam a testibq[ue] in sequela Querelarum Castren Rocen Judicijs provisorijs
huius in Castro Rocen celebrandi educendi Terminis partibq[ue] memoratis utriusq[ue]
in ejsd Judicijs sequens conservavit Conservatis comparendi peremptorio
q[ue] Decreto Comparens M Zielinski Scultatoris Rocen citatio Juridico non
fuisse cepit sed ab eadq[ue] Rsfio Thomam Zaborowa Gora Dzborski Venatorem
Tarnoren Vice Capitaneu[m] Castren Rocen causa[m] p[rae]sentis Judicium ad
Judicia Tribunalitia Rni Petricovien movit ejsdq[ue] Judicium motionem fuit
deferri postulavit qui M Judex eadq[ue] motione admissa partibq[ue]
memoratis utriusq[ue] in ejsd Judicijs Tribunalijs Rni Petricovien tribuendo
do causa p[rae]sens ad Judicandu[m] legitime citatis et vocatis inedierit conservavit
conservatis comparendi peremptorio avoid quo q[ue] pars actorea ex quo tua
interposuit pars citata appellatione eundq[ue] Rsfio Thomam Zaborowa
Gora Dzborski Venatorem Tarnoren vice Capitaneu[m] Castren Rocen
causa[m] p[rae]sentis Judicium ad eadq[ue] Judicia Tribunalitia Rni Petricovien
ejsdq[ue] motionis fuit causa deferri postulavit quam motione M Judex ejsd
parti actoree admisit ad Terminum in ejsd Judicijs Tribunalijs Rni Petricovien tu-
dum et grande causa p[rae]sens ad Legestos Publicos ad Judicandu[m] citatis et vocatis inie-
dem conservavit conservatis sine quavis ulteriore citatione comparendi peremp-
torio Die Continenti Mlis Rni Gratis Honesto Gregorio Lolucki ad pro-
movendu[m] authentice et debita parte Rsfio quia ejsd citationis literale Sigillat
p[rae]sentis p[rae]sens servicium edidit contra p[rae]fatu[m] citatu[m] ad Gora Goscierska Decreta
post D Martini Pontificis et Confessoris Terminu[m] debitu[m] comparuit
relegavit et depositione rubricarum de quo p[rae]sens Scribe Mlis petit declarationem

Banitq

Janitus N. Wto

Janitus N. Wloczenski p ad mo & Andr. Strupczewski Pl. Lordo
Jo Jorno hodierno et Diletione antedicte Nuncium et ob Partis actee
infrascripte ad dicti judicij receptt et p Judicij officij pte dat et concessa de
ad seq. Quer. Ctr. Jorno ut pote moderno ad Jrti ibi ten
tenti ma conservatione facta et hoc no causa et ad ire judicia
ria inpasera inter ad mog Andr. Joanne Strupczeski Parochu Lordo
vig alte abuna et N. Mat. Dei Wloczewski in hereng Judi
ali mis et pl. arresto authoritate facta ad pte obte continuaque
sta ad judicij officij pte alterca ad Deo. duca ips Jo
pfati mi temporibg in domo ad pmanendo, rotalini re ad
S. Catharina Gatzechowska alte Borovna cenar, Lugi nis hy
cenalis servi duos coretos, hordei avena, Jntri citij cumi
Duos coretos, buniginis Croatidum et alias res seorsum
descripti specificat ad Jtima Centum Symphorum aud nostro
accepit, accepit ad multas ad seq. nostro ne citra opus
Jtis et Jtid accepta eam ad restituere rehuit, petrar ex inde
ad restitutione interdict pmentor, Jtima ac alias rest
Seas. revolp bank Jucubuit, progrib pncipis reftuenq
alig, petis pglitat alias Dilatorie exceptionis in jecto
jog. mdiom dodierno mandat pvenq ptib ips ductis, et quib
Ad pte citat. E. Antonius Malecki coram Judicio officij pte
comparens de cui controversia. Jamq pte recessus com
parens citat. pars stat ad eand Judicium officij pte, pte com
parens et Jnid, no dicend p tota Judicium audiencia
Jon et attentus memorat. pten citat tib, et ultra Judicium
mad ptib, gratum, p Rdt Gregorius Albicchi de Bronow
Judend mandat et ecad citat ante itaet pte quo acpto
Jempestive p. E. et Antonium Malecki interpositi et Judicium
officij pte suscepit et eos notatim no tu comparens petit petra
Jaoris pena spetie decerni aliaq. ut tali, pti debita
jurisdicie et epi postulavit, et Judicium officij pte Jur communi
atte citationis pti aud ut lata mandato pena Jaoris exi
dem no solutis factionis pte ad ejd pte citat Succubit. De
creve it ad que a publicand Jaoris pena spetie pena duc ad obte
Rdum Rdt. Gregorium Albicchi de Bronow Judem addicit et
deputavit. Ad. Alio satisfaciendo Deputadni fuit a Judicio pte
Jubet venire ad Jaoris pena duc pte ad obte hic in pterea
Jtalis Nuncia aliosq. bis publicadni conpetos in frequentia multo
no varia conductoq et seq. hora ad Judicia more pfig publi
ad congregatt alta tua Parochia et ejusq. more publicavit
cit et Nobilia civ ptium mandata decrevit de quo Jam fuit
id mis et bis publicadni Actis ad Judicium suum rediens fecit Re
lationem post quam publicat Jaoris pena Judicium officij pte
spacendum in his vijas juxta ordinem Juris communis exeundi ad
in competens Judicat D. Jacobum Albicchi Cl. Ad dicit et Despu

et deputavit. Qui E. S. P. ad prima ptis ad requisitionem
dicti exhibitionem cause executorie decretis. Alte parte
sive vocata non obstantibus quibuscumque oppositionibus relationem
inscripti [illegible] facere et cogere teneat dicti sub
pilnis contravenientes officiales legibus Imperii decernendi
ac pene dicti interpositi vigore.

Relatio Munimentorum Praedilectorum Mahomady

In causa executionis judiciaria instrascripta inter Generosum Salutum
Praedilectum Notandum Terrae Cicchanoren Actorem ab
una et Dominum Stephanum de Mlodzianowska primi et Joannisa
Mahomashi secundi vero ad presens vidue Generosi Kanigowski
Consortem legitimam ab eod. olim Mahomasho primi tanto
Dominarum reformationem et adversarium Matrem
Antonium Conegundam Barbaram alias ad eod. olim
Mahomashi progenitos filium et filias inquantum ad causa
presentem pertinere videntur in ipsa quis ea indigerent de jure
competenti audiendo contractus sponsalitios inter eand.
ad presens Kanigowska ab una et Actorem parte ab altera con
scriptos dictis castrensi Cicchanoren recepto ac Majoratus
rae authenticis facta citatis parte ab altera pro eo quatenus
opus sumpta Literas Mutuum Impignorationis per eand. ad
presens Kanigowska circa celebrationem matrimonium
filiae suae Dnae Actori cod. Contractu solvi pro tempore ibid
expressum finem quietis appromissam et apocatarum varia
ad presentem tempore uniti Matrimonij provenien
solvant cupientes eapd. ad videndum et audiendum
pros ad solutionem pretensa summa sententia diffi
stringi Alias Statutum ea de pretensa fassus ob quem
in diem videlicet ineidem et proveniendi partibus pros
altris et quibuscatorea per Joannem Mahomashi indicti
plenipotentem citata vero per Antonium Mahomashi
dicti inscripti plenipotentiam comparentibus et decim
judicialiter controvertentibus quarum partium controver
judicium pens coram se inductis exactis debitis appellatione
comparentis partis citatae debit et concepit hoc est Judi
cium Dilationem ad producimenta Causam pens impe
grantia ejd. ad sequens Quarderan castri ejus placen termino
primo et proximo abhinc post dominicam Dictae Judicij mense
in anno code imminente celebrandos conservando partibus ejus dicti
termino in allegatis dicendum nulla adjecturae ejus parendo pens
Regia Majestate inventum per Regium Scabinatum de Mosciscz Judicem
Scabinos Scabinatus predicti pro ejd. Cicchanoren ad Villa Mahomashi Filia
nis et Judicem Scabinos presentes causa pens delusae etc etc

Inr

Eductum inr Bogurskie Dembskie et alios

In Termino hodierno ex Dilatione anteriore Superg educend Scrutinium ~~[illegible]~~ Parti Infrascriptae utriq in mutuis Actoratibus et reatibus Super Contenta Citationum et ptestationum Partium utrarumq Judicium officij Pten data et Concessa idq ad Sequen Querelarum Castren Plocen Terminos ut pote modernos cum Termino ibiq Contenti Lma Conservatione facta et hoc in Causis et actionibus infrascriptis Binis prima quia inr Instigatorem Judicij officij Pten ejusq Delatores Illes Franciscum Rydzenski et Catharinam Conjuges tum Antonium Wituski et Mariannam Itiq Conjuges Bogurskie Generos et Filias olim S. Adami Bogorski Crudeliter p Infrascripti Citatos Interempti et quia Consortes cum assistentia Maritorum Actores ab una et SS. Alexandrum et Ludovicam de Godziszewskie Conjuges Parentes tum Adamum et Alexandrum Filios Infrascriptae necis in Persona olim pdicti Illis Adami Bogorski patratae Principales et Actuales homicidas Dębskie Matrem vero Consortem Similiter cum Assistentia Mariti sui inhaerendo pclamationi Capitis ol pdicti Ill. Adami Bogorski vulnerum obductionibq ac ptestationibq authentice Contra ips factis Secundo post obtentam Contumaciae Poenam ad Judicium officij Pten parte ab altera Citatos idq p eo Quia ipsi non veriti Poenas legum Contra oppressores ac manuales homicidas Sanctissimo eisq postpositis varijs temporibq et modis Actores et olim Parentem Actricum aggravarunt, Infestarunt, Concusserunt, Laeserunt ac Insuper dolenq fata pdicto ol Parenti Actricum Causarunt et Intulerunt Poenas exinde legibq Rni descripti Succubuerunt p quibq Super ips decernenq et extendenq per Sententiam Judicij Pten Citant Altera vero Inter Instigatorem Itiq Judicij officij Pten ejusq Delatores Gnosos Alexandrum et Ludovicam de Godziszewskie Conjuges Parentes et

Adamum

Adamum Filium Dębskie Actores ab una et N. tes
Antonjum Wituska et Mariannam Conjuges Fran-
ciscum Rydzenski et Catharinam Ihq Conjuges
Bogorskie olim N. Adami Bogorski Filias, Ma-
riannam Nadratowska olim N. Matthiae Brzecho-
wski Derelictam Consortem Viduam Matrem
Thomam Brzechowski Filium Infrascriptarum vio-
lentiarum mutuos et unanimes Cooperatores
et Executores nec non Laboriosos Blasium et
Matthaeum Subditos ipsorum Complices ad Infrascri-
pta sese immiscentes inhaerendo protestationi et vul-
nerum obductioni coram Actis authus Sbni fa-
ctis Secundo post obtentam Contumaciae Poenam
ad Judicium officij praedicti parte ab altera Actos et qui-
dem Consortes abutrinq Cum Mantorum Subditos
vero Cum Dominorum authoritatibus et assistentijs
Ideo Quia ipsi et praecipue N.N. Wituscy Conju-
ges ex Consilio Suprafatorum Inculpatorum adhibitis
praefatis Inculpatis Subditis praefatum olim N. Adamum
Bogorski Circa Dominicam Laetare Quadlem in An-
no Millesimo Septingentesimo Trigesimo Quarto obliti
timoris Dei et praeceptorum ejus quae honorare et de-
bitum Cultum Parentibus exhibere Jubent ipsi in Con-
trarium earundem legum Divinarum et Constitutionum Sbni
procedendo nulla habita ratione Solummodo appeti-
tu ducti fortunae Concusserunt Consauciarunt genibus
Conculcarunt rupturam Interiorem ac paraliticum
morbum hocce tempore Causarunt exindeq fata ap-
propinquarunt ejusq olim Parenti suo Causa extiterunt
nec non Suprafatum olim Parentem suum in tali defectu
existentem ad Contentiones et Injustas rixas Secum
Actoribus Informarunt et Subordinarunt Qui Subor-
dinatus olim Parens aream Actorum haereditatis
Cum inculpatis ac guerra hominum Superinvasit
Actricem Consortem et Matrem Solo ductus vici-
nitatis odio ex informatione eorundem Securi alias
Malleo adunco in Pectus lethalissime percussit et
vix vita non privavit quibus sic stantibus vio-
lentijs Actorem I. Adamum Dębski Filium matrem
suam adjuvantem omnes Inculpati Quantum Concus-

serunt

Concusserunt, Convulnerarunt vulnera inflixerunt
et in eundem Interimendi Causa turmatim irruerunt
et de facto Interemissent Si se fuga non salvasset
Sicq Stantibus rebus N.N. Witusij Conjuges Cum
Complicibus suis eundem Ol. N. Adamum Bogorski
Paraliticum et rupturam ut permissum patiens Le-
thaliter vulnerarunt et fatorum Causa extite-
runt post subsecuta vero fata quorum ipsimet
(ut probabitur) Causa extiterunt Insidias Interimen-
di aut Capiendi Actorem S. Adamum Dębski legibus
Rni, quae neminem Captivare Jubent nisi Jure vi-
ctum, Contraveniendo Cum varijs armis et telis
Struxerunt viam publicam aliquoties quini-
mo saepissimis Temporibus ita ut quovis momen-
to Ipse Actor in vita sua periclitaret Intercipi-
ebant irrealia nunquam probanda tam Matri-
qm filio Actoribus obiecerunt et in honore effre-
nata et Licentiosa lingua summopere laese-
runt diffamarunt in duellum aliquoties provo-
carunt aliasq multas violentias omnes Inul-
pati in omne effrenati nefas perpetrarunt et
excesserunt Actores per laesivam protestationem
respectu acsi Interemptionis Ol. N. Adami Bo-
gorski (quod ipsis probat) Circumscripserunt
exindeq Poenas legibus descriptis succusserunt
pro quibus super ipsis decernendo nihilominus proeli-
minatione ejusq laesivae protestationis et proclama-
tionis Capitis praesens Citant alias Delatione eadem
anteriore educendae Inquisitionis latiore in se exi-
stente in Diem hodiernam Incidente et pruniente
Partes utraeq Coram Judicio officij praesentis pter Comparentes
petierunt sibi vigore ejusd anterioris Delationis
educendae M.R.S. quemvis ad rothisandum super In-
corruptionem Testium per Judicium officij praesentis addi
et deputari et Judicium officij praesentis Juri Communi affecta-
tionisq earundem Partium utrarum utilitatis annuendo
M.R.S. Dt Gregorium Rohiecki Judicialem addidit et
deputavit. Quo sic rothisante Mti Nles Cathari-
na

Imo

Ntis Rydzenski et Marianna Ntis Witusk Con-
sortes Bogorskie Actrices et Citatae Juramentum
Corporale ad Imaginem Crucifixi Domini observata
debita praestandorum Juramentorum Solennitate flexis
genibus in eam Rotham prout Testes Contra
Partem Adversam Inducendi non sunt Corrupti
nec Informati ~~alioq~~ aut alio quovis modo appre-
tiati Deo et Sancta Jesu Passione Ita ipsis adjuvan-
te in facie Judicij officij praes. Suis et aliorum Acto-
rum et Citatorum nnibus praestiterunt et fecerunt
post quod praestitum Juramentum testes suos ad
perhibenda testimonia tam in Actoratu quam Rea-
tu Induxerunt quorum testimonia seorsive p
quemlibet illorum excepta in occlusis rotholis
habentur sunt eiq Parti extraditae de quibus
extraditis ad se receptis praestata pars Judicium
officij praes. quietavit quietatq praesens Jum quoq
Ntis Adamus Dybski Actor et Citatus eo Ro-
thisante Ministeriali Juramentum similiter
Corporale ad Imaginem Crucifixi Domini obser-
vata debita praestandorum Juramentorum Solenni-
tate in eam rotam prout Testes Contra partem
adversam tam in Actoratu quam Reatu Indu-
cendi non sunt Corrupti nec informati aut alio
quovis modo appretiati flexis genibus in facie
Judicij officij praes. suo et aliorum Actorum et Cita-
torum nne Deo et Sancta Jesu Passione Ita ipsis
adjuvante fecit et praestit. post quod praestitum Ju-
ramentum Testes suos ad perhibenda testimonia
tam in Actora quam reatu Induxit quorum
testimonia seorsive quem libet illorum excepta
in occlusis rotholis habent eiq parti sunt
extraditae de quibus extraditis et ad se receptis
Judicium officij praes. quietavit quietatq praesens
post quas eductas Inquisitiones Judicium officij
praes. Terminum earum reserand Inquisitionum
Partibus memoratis utriq in sequens Decretum Castrensem
Plocen Jnnis prius et proximiq absque in Castro Plo-
cen Celebrand totali in vigore sine ulla adcita-
tione tam in Actoratu quam Reatu

deitatione praefixit assignavit et conservavit pro-
ut praesens praefigit assignat et conservat peremptorium praesens in gore.

Dilatio majoris inter Conventum O.S.D. et M. Rutkowski

In termino hodierno ex Dilatione anteriore
munimentorum Parti Infrascriptae Citatae per
Judicium officij praesens data et concessa idque se-
quentes Querelas Castrensis Plocensis Trnos proxi-
mus abhinc in Castro Plocensi celebrandos utpote
modernos cum termini 2do contenti legiti-
ma conservatione facta et hoc in causa et
Actione Judiciaria infrascripta inter Religiosissimum
in Christo Patrem Antonium Lyna Tchi Con-
ventus Plocensis Ordinis S. Dominici Priorem
totumque Conventum ejusdem ordinis Sancti Domi-
nici Actorem ab una et M. Josephum Rutko-
wski Tribunum Dobrinensem inhaerendo Inscripti-
oni authiae super summam sex millium
quinquaginta florenorum Polonicalium in Personam
Conventus ejusdem recognitae ad Judicium officij praesens
pro die hodierna parte ab altera Citatae idque
pro eo quatenus ipse censum annuum ab ultima
quietatione retentum a summa superius expressa
provenientem nostro coram Judicio persolvat sententia
Ipsius Judicij officij praesens stringi solutionem
census injungi et id quod Juris erit exequi
et sententiari praesens Citatur alias Dilatione
eadem munimentorum latiore in se existente in
diem hodiernam lune cadente partibus ipsis
utrisque et quidem Actorea per Religiosum in Xto
Patrem Antoninum Kisielewski Conventus Plo-
censis O.S. Domini Procuratorem suo et totius
ejusdem Conventus nomine praeter Citata per P. Anto-
nium Ciesielewski B.C.P. praeter coram Judicio offi-
cij praesens comparentem et secum Judicialiter con-
troversentibus quibus controversys Judicium co-

ram se

AGAD WARSZAWA

Inst

14

Coram se Inductis exauditis satisfaciat Pars
Citata Dilationi munimentorum adq se
in anteactis Judicijs receperat idq in Instanti
tandem ad Repositoriem ejusq Comparentis
Partis Citatae dedit et Concessit hoc Id
Judicium Dilatoriem Majoris M. Citto ex
quo Causas majoris Importantiae in Judicijs
Castrez Bobroinicez protunc attentat qm pbe-
bit Literatorijs Documentis ad sequentes
Querelar Castrez Plocez Terminos proximiq
abbatie in Castro Plocen Celebrand Post
Dominicam Laetare Quadlem in anno Imm
nenti Incidens Conservando Partibus memo
ratis utriusq in Pallegatis Judicijs Termi
num sine alla adcitatione Comparendi pe-
remptorium Decreti sui Vigore.

6 Dilatio Inquisitionis inter Wołowo et Gumowo. 15

In Causa et actione Judiciaria infrascripta inter Instigatorem Judicij officij Pen. ejusq Delatores Gnosos Michaelem Wołowski et Eleonoram Strzeszewska primi voti ol. S. Antonij Bromierski ad Pens Secundi voti Invicem conjuges et quia Consortem in assistentia Mariti Actores ab una et SS. Paulum Samuelem et Gasparum Gumowskie Dominos Principales alios q Famulos et Subditos illorum de nominibus et Cognominibus ipsis melius notos Complices ac Comprincipales Famulos quia et Subditos cum Dominorum authoritatibus et assistentijs inhaerendo protestationibus, Dominorum visionibus et vulnerum obductionibus officioie Conq ipsos factis Secundo post obtentam Contumaciae Poenam ad Judicium officij Pen. parte ab altera Citatos pro eo Quia ipsi et quia primum adhuc in Vita Prioris Mariti Piscinam in Bonis Blomino Actricis haereditarijs expiscarunt Actricem Circa expiscationem sese opponens diffamarunt, dishonorarunt de Subditis Suis excessivis ad requisitionem Actricis Justitiam non administrarunt, Judaeum Tabernae arendatorem de Curia discedentem oppresserunt, Concusserunt rothas Consecuerunt res nonnullas eiusq Judaeo Interceperunt, oves Actorum proprias ocillatori ipsorum ad pascendum datas post recessum ejusq ocillatoris Commodo et usui Suo applicarunt restituere noluerunt et huxusq nolunt. Equam Cotoris Cisawa Tyza in Liberis pascuis existens Interfecerunt Laboribus penitide privarunt olim priorem Meritum Actricis saepissime in duellum provocarunt et eiusdem Suffere voluerunt his non cessatis stante possessione eorundem Bonorum Blomini moderni Actoris Mariti in Segetibus varij ~~generis~~ grani ac Pratis damna Inventarijs Suis deliberate Intulerunt prata Concutiarunt et in nihilum redegerunt Actorem dishonorarunt verbis Saesivis affecerunt Curiam violenter Invaserunt invadendoq oppresserunt ad eandem ejucatari attentarunt frumenta Actorum propria ex Campis in manipulis

16 existens violenter acceperunt Curiam Secunda-
rio tempore tumultuarie Invaserunt Actorem
mantum oppresserunt, Concusserunt Convulne-
rarunt omnino Interimere attentarunt ex
Sclopetis aliquoties ejaculatisset irrealia
obiecerunt verbis Lesivis affecerunt fenestras
excusserunt, vestes dislacerarunt, equos nullis
de damnis ad forestam abegerunt abactos
Laboribus macerarunt deniq circa ecclesiam
Skolatoriens Actorem oppresserunt in duellum
lege publica vetitum provocarunt homines acto-
ribus famulantes a famulitio ad se avocarunt
damnum non mediocre perinde in Laboribus pre-
standis per avocationem famulantium Causa-
runt Sclopetarum unum par Actoris proprium
Circa violentam Invasionem Interceperunt et
ad multiplices requisitiones restituere noluerunt
Subditos Actoris proprios oppresserunt aggra-
varunt Interimere attentarunt et in hucusq op-
primere non cessant aliasq permultas vio-
lentias Injurias ac oppressiones omnimoda
Inquisitione probandas et in Interrogatorijs ex-
primendas executi sunt penas exinde emer-
gentes succubuerunt et in se traxerunt proqui-
bus super ipsis decernendis Pen Citantur alias
Citatione eadem Latiore in se existente in Diem
hodiernam Incidente et proveniente parti-
bus ipsis utriq et quia Actorea per S. Mi-
chaelem Wolowski suo et aliorum Actorum nne
pter Citato per S. Gasparum Zumowski suo
et aliorum Citatorum nne personaliter Coram
Iudicio officij Pdae Comparens et secum Iudiciali-
ter Controvertentibus quibus Controversijs Iudicium
Coram se Inductis exauditis Teneri Docere de Ter-
mino et Contentis Docuit Iudicium Partibus
prosequi mandavit in prosecutione ad affectatio-
rem Partis Actoreae Dedit et Concessit hoc Iudicium
Iudicium Dilationem Inquisitionis Parti utriq
super Contenta Citationis et protestationis Partis

Actoreae

partis actoreae ad sequentes Querelarum Castrensium Plo-
censium Terminos proximius ab hinc post Dominicam
Laetare Quadragesimam in anno proxime imminenti
Incidentes, ~~celebrandos~~ conservando partibus memoratis utrique
in praeallegatis Judiciis Terminum sine ulla adcita-
tione comparendi peremptorium in Castro Plo-
censi celebrando

Decretum Necessariae Comparitionis Nobilis Cho-
mentowska

In Termino hodierno ex Dilatione anteriori inu-
nimentorum parti infrascriptae citatae per Judici-
um officii praesentis data et concessa idque ad sequentes
querelarum Castrensium Plocensium Terminos ut potemo-
dernos cum Termini ibidem contenti summa conserva-
tione facta et hoc in Causa et actione Judicia-
ria infrascripta inter N. Quam Chomentowska Relic-
tam olim Nobilis Matthaei Sochocki Consortem Vidua
olim N. Matthaei Chomentowski Filiam et Successi-
cem unicam Actricem ab una et N.N. Jacobum
Bonorum Slepkowo seu Sortium ibidem Lit. haeredem
Mariannam N. Adami Niedroski Consortem et
Bogumilam seu alterius cujusvis nominis Virginem
Innuptam si ad Causam praesentem pertinere videatur
Slepkowskie olim Andreae Filium et Filias olim
vero Itidem Nobilis Andreae Slepkowski nepotes Mari-
tatas quidem Consortes cum Mantoris virginem vero
cum Tutorum de Jure incumbentibus authoritatibus et assis-
tentiis secunda post obtentam contumaciae poenam
inhaerendo Inscriptioni obligatae atque manifestationi
coram Actis authoris Rni factis ad Judicium officii
praesentis parte ab altera Illos pro eo quatenus ipsi seu
quem ipsi onus actionis afficit summam mille
Florenorum Polonicalium in obligationem Bonorum
Slepkowa per praefatum olim Nobilem Matthaeum Chomen-
towski Parentem Actricis olim Nobilis Andreae Slepko-
wski Jacobi Slepkowski exposita una cum pensionibus
ab eadem provenientibus exolvant aut in defectu solutionis
Valentinum Sniegocki ac Mariannam Szulmierska
primi olim quidem Andreae Slepkowski ad praesens voti Dni
Invicem Conjuges eorundem Bonorum Slepkowo quovis modo possessores

Sortem proportionatae summae superius expressae et pro
visionibus correspondens dimittant Igitur ad videndum
et audiendum praesens citant alias Delatione eadem mu-
nimentorum satiore in se existens in Diem ho-
diernam tme cadente. Partibus ipsis utrisque et
quidem Actorea per N. Valentinum Sąchocki Fr
citata per N. Jacobum Stepkowski Suo et Actionis
Citatorum nne pter coram Judicio officij praesens com-
parens et secum Judicialiter controvertentibus
quarum Partium controversys Judicium coram se
inductis ex auditis satisfaciat Pars citata Dela-
tioni munimentorum ad quae se in anteactis Judicijs
receperat idque in instanti satisfecit Judicium
ulterioribus controversys Partium exauditis expe-
riri mandavit in experimento suspensa decisi-
one causae praesens necessariam esse comparitionem
ipsiusmet Actricis Ntis Sąchocka pro sequens
Judicijs proximius abhinc in Castro Plocen celebrando
post Dominicam Laetare quadlem in anno proxi-
me nominens incidentibus censuit censetque praesens
quae Actrix comparere tenebitur sub amissio-
ne causae in eisque sequens quere tarum Castrensis Plo-
cens terminis termino Partibus memoratis
utrisque in praeallegatis Judicijs sine ulla adcita-
tione conservato comparendo peremptorio De-
creti praesens vigore.

Decretum Adcitationis J. Grabia ex parte
J. Grabia Per. N. Kierski subsequens

In causa et actione Judiciaria infrascripta ex Pro-
positione literali Castrensis Capitaneatus Plocens Judi-
cialiter porrecta inter Instigatorem Judicij officij
praesens quique Delatorem J. Carolum Grabia Burgra-
bium Castrensis Plocens Actorem ab una et Generosum
Antonium Głoszkowski Ntis B. C. Plocens Intaminati
honoris nobilitaris infrascripti Actoris
calumniatorem et graviter circumscriptorem in-
haerendo protestationi suae authentice factae ad
Judicium officij praesens parte ab altera citatus Idque
Ideo quia ipse vilipendendo leges publicas cons

aggravatores

Inv.

aggravatores et Calumniatores 10 honoris Nobilitaris
Lat Severe et rigorose descriptas ausus est et 13
Licentiose praesumpsit Literis ad Gnosum Anto
nium Cieszewski B.C.P. Scriptis et Sigillo ipsius
primo Communitis per eundem vero Gnosum Cieszewski
in Locis publicis praesentatis et productis ac
In Stuba Judiciali in frequentia multorum p.
tum existens Actori ad manus restitutis
Actorem Bonae famae honestissime et Condigne
in Statu Suo Nobilitari vitam gerentem Le-
sive et Calumniose Circumscribere, in realia non-
quam probanda obicere, pennae honorem ejusdem
Actoris Intaminatae fidei graviter Calu-
miare et Laedere prout de facto Circumscri-
psit Laesit et Calumniavit proinde Poenas excess-
sui Suo Condignas Legibus publicis descripto
Succubuit ad quas Super ipsis decernendas praesens
Citatur alias propositione eadem Latiore in Se exi-
stens in Diem hodiernam Incidente et pue-
niente Partibus ipsis utrisque et quidem Actor
praeter Citatus Itidem praeter Judicium Controversi
Partium exauditis et quidem S. Carolo Grabia
Actore Causam Cum Gnoso Stoszkowski
respectu Laesi honoris in Puncto indebitae
Ejusdem obiecti Vigore productarum Literarum
Certarum promovente Gnoso vero Stoszkowski
Itidem Stanislai Kierski uti Literarum Suarum
Certam obiectionem deferentis Personalem
ejus Comparitionem ad Judicium officij praesentem
procurandam Jam vero eodem N. Kierski praeter Com
parentem quod praemissam obiectionem nunc in
dubium versam a Gnoso Floriano Grabia audiere
debuerat Inferente et adcitationem ejusdem S. Flo
riani Grabia evitando hac in Causa Succu
bitionem firmiter petente proinde praemissis
attentis Suspensa decisione Causae necessa-
riam esse adcitationem S. Floriani Grabia
per eundem N. Kierski affectandam Censet quem
Coram Judicio officij praesentem Comparere et Secum Judicialiter
Controvertere quibus.

Inst.

Ig. Nobilis Kierski adcitare sub Succubitione in
Causa adcitatus vero Comparere sub Poena
Banitionis p sequentibus Querelarum Castrensium
Plocensium proximius abhinc in Castro Plo-
censi Celebrandi post Dominicam Laetare &
Incidens Conservando partibus memoratis
a tribus quoque p allegatis Judicijs Terminum
sine ulla adcitatione Comparendi peremptorium.
Pro rigore & quadtem

Scriptio Inter G. Gumowski et G. Janiszewski

In Termino hodierno ex Citatione Literali Si-
gillato Castrensi Capitaneatus Plocensis Tenoris Ta-
lis Matthias Casimirus a Dębowa Gora Dę-
bowski Plocensis Plonscensis etc Capitaneus Dni
G. Alberto Janiszewski de Persona Bonisque
tuis gnaliter omnibus vigore Regio et nostra qua
hac in parte fungimur Capitaneati authorita-
te mandamus ut in Terminis Querelarum Cau-
sarumque officij Judicijs Feria Secunda prius et
proximius abhinc in Castro Plocensi Celebrandi
pter et peremptorie Comperas ad Instantiam
Instigatoris Judicij officij nostri ejusque Delato-
rum Gnosorum Margarethae Koskowska Relictae
Consortis et Gnosi Matthiae Gumowski Viduae Matris
Thomae Bernardi Filiorum ipsius Fratrum inter
se germanorum et Pauli Gumowskich Actorum
Qui te inhaerendo protestationi suae Coram Actis
authus Regni factae secundo post obtentam
Contumaciae Poenam Citant pro eo Quia tu in
Contemptum legum et Constitutionum Regni quae
neminem de Bonis expellere Jubent immo serio
vetant et prohibent procedendo nec Poenas in eisdem
legibus Regni et praecipue in Constitutione novella
de expulsione Sancitas minime verendo qui-
nimo easdem vilipendendo ausus est temereque

Praeempta

Presumpsisti eosq Actores de Bonis officiose
ipsis traditis expellere, usu fructu et posses-
sione privare Subditum in ~~eius~~ Bonis Eu-
moneo Kamienne Commanens cum uxore Inv-
entarijs totaq Suppellectili domestica Inter
cipere adimere et sibi indebite appropriare Tra-
ditionem officiosam Irritare quotiens Sali
progressu Conq Leges et Constitutiones Rni pres-
sisti ac proinde Penas in eisq Legibus Rni
et precipue Constitutione novella anni 1726
descripta una cum reinductione in Bona Seu
sortem officiose Actoribus traditam et per te
violenter ademptam restitutione Subditi in
simul cum Bonis adempti Succubuisti et in
te Traxisti Praequtibus super te decernendis Pen
Citaris Sis Itaq Termino advenienti Parituris
et ad Premissa Iudicialiter responsurus Datum
in Castro Plocens Feria Secunda post Festum
S. Francisci Confessoris proxima Anno Do-
minni Millesimo Septingentesimo Trigesimo
Sexto in Diem hodiernam Incidente et proveni-
ente Partibus ipsis utrisq et quidem Actorea per
G. Bernardum Lumowski Suo et aliorum Acto-
rum nomine Personaliter Citata simul et ~~Actorea~~
Indicens Actorea per G. Albertum Zaniszewski
Suo et aliorum Citatorum et Indicentium Actorum
nomine personaliter coram Iudicio officij Pres
Comparens et Secum Iudicialiter Controverten-
tibus ad obiectam Condemnationem experto
Ill. Alberti Lutkowski Dapifer Lucoriens
Sup. G. Alberto Zaniszewski moderno Citato
in Iudicijs Tribunalitijs Rni Petricoriens
F. 6ta post Dnicam Reminiscere Quadlem
in Anno 1725 obtent teneri eundem G. Zani-
szewski docere de loco Standi Iudicium officij
Pres censuit censetq Pren tandem moderami-
ni

Iud.

Iudicij sui eod. G. Janiszewski se subiciente
Decernit Iudicium Quatenus in Constitutionem
Loci ad Pens. Standi Id. G. Janiszewski de Clementia
Iudicij Poenam duplicem Quatuor Decem Mar-
carum Polonicalium Parti Iudicio vero simplicem
in Instanti solvat sub approbatione ejusd.
Condemnationis ac Poena Banitionis Inter
Terminos Factos publicanda Iam vero in
Negotio Principali Partibus experimentum
in Iunxit in experimento. Tandem Quoni-
am Partes utrisq. ob spem iucundae Concordiae
Terminum talem qualem ad Pens Secum
habere debuerant. Scripserunt prorogarunt
distulerunt et limitarunt Pentibus
que scribunt prorogant differunt et limi-
tant ad sequentes Querelarum Castrensium Plo-
censium Terminos Proximius ab hinc in Castro
Plocensi Celebrandae post Dominicam Laeta-
re Quadragesimalem in annis Proxime futu-
ro Incidentes Conservando totali in vigore
Partibus eisdem utrisq. in Allegatis Iudicijs
Terminum sine ulla adcitatione Compa-
rendi peremptorium. Iam autem Indictio-
nem Actoratus G. Janiszewski hocce Iudi-
cium ad Pens removit removetq. Pen.
Decreti vigore.

Sub Actu F. 2dae in Crastino Festi Sanctae Catharinae Virginis et martyris Anno Dni 1736to. Decretum Condescensionis inter Zglenickie et MM Krasienskie

In causis et actionibus Judiciarijs infrascriptis binis prima quidem Instantia inter Instigatorem Judicij Officij praesens ejusque Delatores Gnosos Valentinum Zglenicki et Mariannam de Trzcenskie primi olim Gnosi Lucae Klebouski ad praesens voti secundi Conjuges Actae ab una et M. Antonium Krasinski Castellanidam Ciechanoviens. infrascriptarum violentiarum Principalem et motorem tum quoque G. Nicolaum Kowalewski B.C.P. ac NN Michaelem Stupecki Vladislaum Sadkowski, Joannem Rostkowski Complices et coadhaerentes et quidem Consortem in assa Sui mariti adhaerendo Protestationibus coram actis authis Regni facto 2do post obtentam contumaciae poenam ad Judicium officij praesens Parte ab altera Citatae pro eo Quod Ipsi et praecipue Ipse M. Krasinski Dnus in contrarium legum Rni procedendo ausque est et temere praesumpsit nulla habita praetensione ad Bona Gora Actae protunc possessioni subiectae cum Suprascriptis coadhaerentibus Suis Super inequitare Superinequitando formata tantum Libri in qua et injusta praetensione non respiciendo actae graviter in lecto decumbentem primo verbis laesivis tam Ipsi M. Krasinski Castellanidam Ciechanoviens. quam et coadhaerentes ex mandato Ipsi diffamarunt, verbis laesivis afficere dischonorare concutere attentare ac Insuper non contenti his Ipsi Actae sub Custodiis Ipsi non observando Statum habilitarem accipere et quae aliquod Septimanas in carceribus detinere per quod contra leges Regni procedere tum inventaria quoque ac alias violentias res Seorsivo Regestro Specificandae accipere et Usui Suo applicare, dat in ~~[illegible]~~ Actae injuriare, damnum non mediocre causare aliasque plurimas violentias ac damna

fusique

fusig introw trnũ inferend et Inquisitionẽ pro
bandũ Actũ inferre pro quibꝫ, super Ipsis diuersis
prdcis citarꝫ. Altera quoꝫ inter M Actorium
à Krasne Krasinski Castellanum Cracouiens
Bonorũ Sora heredem Actũ ab una et SS Vale
tinum Zytynicki et mariannũ de Dzieduszyc
primũ oliñ S Ludkembouski relictũ viru ad pbos
voti Zytynicka in uicem coniuges inhærendo ma
nifestationi ac Actis visionis eiusdem actis authen
ticis Regni acꝫ Ipsũ eo nomine facta et recognitis ad iu
dicium Officij prdcis Sarte ab altera Actis in
eo loco a M. Actore Bona Sora Contracto annuali
de data et anno 1735 die 9 Julij inter eundem
M. abuna et Ipsũ Sarte ab altera conscripto cum
ejꝰ Inuentario in Bonis supra specificatis infto
in Possessionem acceperunt tandem circa expi
rationem Ipsũ possessionis non in toli Statu et
flore Actũ Actis reddiderunt, frumenta varij
generis in ipsis Bonis Sora pro tunc existens per
M Actorem seruitio Contractus Inuentarii Ipsũ tra
ctũ deperdiderunt fructus visionis Actis Sonet in
nihilum redegerunt penitꝫ destruxerunt. M Actis
Summopere damnificarunt Summamꝫ Da
dingerum Originis Priuum florenos Polonicales
ad complementum Actis Summe florenos
Polonicales per Ipsũ M Actorem scripto extorqua
ti Scheti assecurati non exstiterunt Scripto eidem
et Contractui contrauenerunt Sebetem alias
Kotta per M Actorem in recognitatem Ipsũ mu
tuandi reinuerunt ac Dñm Actis prote
statione Ideiroa eorum Actis prdcis ejusmodi
perunt Quo propter ad eidem ad Solutionem
Supra recensitã Summã tum quoꝫ refusione da
morum per Ipsũ causandi prdcis citarꝫ Actis
Citationis Ipsũ Satisfactionis esse existens in diem hodi
ernam inediens et proueniens Partes Ipsius
Actoris et quod Actis per M Valentinum Zytynicki
Suum et Consortis Suæ nomine pte Actis simul et
Actis per S Nicolaum Kowalewski Suum et aliorum
Actis et Actis nomine pte. coram Judicio officij pre
sens comparens et Summum Judicialiter contesten
tes quibꝫ controuersijs Judicium officij prdcis

prdscr̃ cram se inducto exauditis vtrobiq; Judicium alteratibg et reatibg partium, ad assi
dationem vtrarum partium nec[essa]riam ju
ex descensionem Judicij officij dci ad fundum Bo
nor̃ Sera Elapsaq; existq; prdscr̃ Dnus officia
lis Wnig absentia non obstante ad Bona cum Sera
captato tempore prdicta tamen competitive assi
stione triduo ante adventum presq; dcm ex dnus
ex descensionib; de prdtis sionibg gibusc; ejusq;
et interrientibg vtrarum partium et ipsius
ne Denatarii earum Bonor̃ pulsu dabtq; in
qui et investigabit, inquisitiones in mentis et ex
gulis prdtis sionibg expediet et sententiabg pro justo
et equo quid cui ag̃ competerit adjudicabit
et in omnibg finaliter decidet ac mandabit ejq;
decisioni partes acquiescere teneb̃r sub pe
nitionis qudm in casu Decreti prdscr̃ contraven
tionis super parte Decreto contravenientq; inter
pone Decreti prdscr̃ rigore

Dilatio Inquisitionis inter Nadra-
towo et Swiecicl

In Causis et actionibg Judicijarijs infrascriptis binis privatq; inter Instigatorem Judicij officij prdscr̃ ejusq; Delatores Nobiles Josephum et Paulum Swięcickie Fratres inter se germanos actores ab una et Grosos Castrinsem et Marcianensem Loscieszewska vi vicem Conjuges Parentes tum Michaelem Heronimum Felicis alg Stanislaum et Elisabetham Belska itidq; conjuges Nadratowskie infrascriptar Violentiarum Principales Dominos tum Laborioso Ignatium de Nowina Cognomine ignotum nec non Andream Sutorem et Lucam Fratres Antonium Grelak Martinum et Josephum Jurczaki Fratres demum Laurentium Josephum Stelyki ad extremum Antonium et Mathaeum Sadowiaki Matheum Sobiecki ad extremum ipsos de Bonis Przeradz Parva mandata Dominorum ipsor̃ exequent comprincipales et quid consortes maritatq; cum Maritorum suorum Subditos vero cum Dominis suis authoritatibg et assistentijs inhaerendo protestationi et obtemperationi vulnerum Authentice factor̃ decurso post obtenta contumacia pdcam ad Judicium officij prdscr̃ parte ab altera citatorum Quia ipsi in postpositione Legum publicarum procedendo nec pdcos ejusq; legibg Regni descriptos contravenire scripta audentes minime formidando ausi sunt temere[?] presumpserunt cosq; actores pacifice degerentes despicatissimis temporibg in Contiguitate vicinitatis existentes adhibitis suprascriptis subditis ipsis de Prdfatis Bonis Przeradz Dominum actoris proprium

superinvaserunt superinvadendo primo verbis ignominiosis ipsos lædere
opprimere comutere proviantus cum alijs vicinis erogatis mili-
tibus moscovitis divendere gattam actorem propriam per
laboriosum Franciscum et Consortem ejus Subditos ipsos
infamare et infamillam redigere Inventaria ex occasione
Laborioси fundi subtoris pellis infecti morbo pestum
emptæ exhalare damna plurima instrumentis et pratis
oleres varia pe deliberatam Inventariorum impidionem
Causare ejusq nullis de damnis transfigere alias q plurimas
violentias injurias et damna omnimod a inquisitione
probandas perpetrare per quod Contra leges Regni
processerunt pdras exinde emergentes quisq proqua
litate facti et excessus succubuerunt Nihilominus
pro Statutione subditorum superius expressorum de
Bonis Prierad parva refusione damnorum p ipsos
Causatorum ratione prædmissorum prdsore citarunt altera
quoq inter eund Instigatore Judicis officij prdsore quisq Delatore
Grabosz Casimiro Rad[illegible] et Michaele Nob. filiis Stanislaum
ac Consorter ejus Adamo Jacobum duorum Nominum Radratow-
fratres inter se germanos tum laboriosum Antonium Gretak
subditum Grosi Stanislaj Nadrabowski de Bonis parva Prierad
actores ab una et Nobiles Adamum Dębski Paulum Josephum Swięcicki
Mathæum Strzeszewski Antonium Stawecki tum laboriosum Fa-
bianum Dittel Dalachi subditum Nobilium Swięcickich ac alios
de nominibus et cognominibus ignotos in ulteriori Causæ tractu
specificatos oppressores invasores et quilibet consorter in
hærendo protestationi ac vulnerum obductioni Coram actis Authoritate
Regni facta secundo postobtenta contumacia pdras dejudicij officij
prdsore pro parte alterius Actoris pro eo quod ipsi in contumaciam
legum Regni procedendo quod Neminem in via publica opprimere
jubent imo severo vetant et prohibent Attamen ipsi prdsexpti
Nobiles Swięcicki primario Grosi Michaelis Radratowski
Nobilis
filiis Casimiri Radratowski in via publica Conveserunt
convulnerarunt ac post invicem alijs superius expressis
nobilibus curias actorum Nocturno tempore et bombardis
longioribus sclopetis invasernnt invaderuntq Actores con-
vulnerarunt vulnere in obductione specificato afflixerunt
Consortem Grosi Stanislaj Nadratowski in gratia hab-
dict ipsi hæredit nullo habito occasione Conveserunt
prostraverunt verbis Nocivis ignominiosis honori Nobil

nobilitari affecterunt aliisq per multas violentias omni
Inquisitione probari et ex Interrogatoria experimere
pergerent per quod Contra leges Regni processerunt pdragi
ex inde emergentes succubuerunt ac quilibet ipsi proqualitate
delicti succubuit nihil omnimus Nobiles Judicij laborosi
Fabiani de Bonis Przerade Subdelegati illorum Statuant pro
quibus super ipsis decernere prdsens citandi alias citationes
ipsis latis ibidem ex scitatem iudicem rodiernum vicinorem et
proveniem partibus ipsis utrisq et quid actores ap nobilem Paulum
Jurgeicki suo et aliorum Actoris nomine personaliter citato
simul et actore ap Grossi Stanislaum Nadratowski suo et
aliorum Actorum et actoris nomine personaliter Coram Judicio
officij prdsens comparens et Lecti Judicialiter Contro-
versiarum quibus Controversijs Judicij officij prdsens coram
se inductis exauditis ad affectationem partium utrarumq
combinatis eorumq Actoratibus et reatibus deditet concepit
hora Judicium Dilationem Inquisitionis partium super con-
tenta et affectationem et protestationem utriusq partis inde
ad sequentes Quorum tamen castrum Plocense Terminos
proximius attinentes Castro Plocensi celebrandi Termini
partibus memoratis utrisq in prallegatis Judicijs Conservando
comparendi peremptorium

Dilatio Inquisitionis inter NN Lisowskie et Kowalewskie

In Causa et actorie Judiciaria infrascriptarum inter Instigatorem Judicij
officij prdsens ejusq Delatores NN Constantiam Brudnicka Relictam
et Nobilis Joannis Lisowski Consortem Viduam matrem Antonium
et Joannem item et Nobili olim Joanne Lisowski procreatos Filios mi-
norennes actores ab una et nobiles Martianam Rzeuska
relictam olim Nobilis Alberti Lisowski Consortem viduam Matrem
Antonium et Zophiam Virgines erinuptam Filium et Filiam
Lisowskie Lucam Kowalewski et Catharinam Lisowska Conjuges
et quid minorennes cum Tutorum de cure intumbentium
maritali cum marito Virginem item quid assistentia competenti
inhærendo protestationi et subrendo obductioni ac visioni coram
actis authenticis Regni facti secundo post obtenti contumacia
pdram ad Judicium officij prdsens parte ab altera citati pro eo
qa ipsi postpositis Legibus Regni quid Neminem injuriare jubent
imo serio vetant et prohibent attamen ipsi non attento hoc rigore
imo curq postponendo ex sorte Bonorum Curowko nuncupata
Crarnomszczyzna per ol prdfatti maritum actores cure naturali
Sossessa et per actorem varij generis grana consemenata
expulerunt ac post in campis proprijs curia collectione legatis

80

Kowalska ol N. Alberti Kowalske filiam ol successitem naturale Grosi vero Mathej Bojanowski Consortem legitimum Grosos Matthiam Catharinam Theresiam Virgines inuptas Czywinskie exolim Nli Magdalene Kowalska procreatt filium et filias Grosz vero Bojanowska Sororem et ceteros actores ab una et Grosos Matthiam, Casimirum Stanislaum et Albertum Dluzniewskie filios et legitimos successores et quid Maritata cum suis mariti Virgines quibus cum Tutore de qua Ihe cumbentibus authoritatibus et assistentijs scribendo scripto certo manuali per ol Grosz Valentinum Dluzniewski Parentem ipsi olim Nli Alberto Kowalski Actoris Parenti et Avo super summam centum Florenorum Polonicalium Datt et ad acta prdicte Castrens Capitanei Plocens per eundem ol Nobilem Albertum Kowalski Parentem et Avum Actoris p oblatam porrecta secundo post obtentam Contumaciam pdictam ad Judicium officij prdicti parte ab altera citatos proco Quatenus ipsi uti Bonorum prdictorum ol Parentis Suj Successores et a iure meritis et onera deportatores summam prdictam una cum provisionibus ab eadem provenientibus actoribus modernis uti supradicti Nlis Alberti Kowalski legitimis successoribus persolvat Sententia ipsis Judicij officij prdicti stringi solutionem suppra fatam summam una cum provisionibus ab eadem provenientibus injungi et id quod iuris erit justitiae exequi prdictum citatum alias citatoribus quam latione in se existere eadem hodiernam incidentem et provenientes partibus ipsis utrinsq et quid actoreas p Grosperum Adamum Bojanowski in simplo Plenipotentem citatas p Grosz Antonium Gloszkowski coram Judicio officij prdicti comparuit et sedulo Judicialiter Controversiam quibus Controversijs Judicium officij prdicti coram se inductis exauditis decrevit Quatenus Comprobet N. Catharina de Kowalskie Bojanowska et Matthias Czywinski Actores realitatem debitam summae in sequentibus Querelarum Castrens Plocens Terminis proximis ab hinc in Castro Plocensi celebrandis Terminum partibus memoratis utrinsq in prdallegatis Judicijs conservando comparendi Perentorium post quam comprobationem vel non Judicium decernet id quod iuris erit

---

Banitius J. Dobrski per Bojanowskj

In causa et actione Judiciaria inspurcia inter Instigatorem Judicij officij prdicti ejusq Delatorem Stellam nunc Bojanowskj ab una et Grosos Jacobum Parentem B C S. et Albertum Fratrium Dobrskie inhærendo Protestationi Sue coram actis authenticis Sri scribae officiosi Nlis Et nonnisi circa prdictam citationem apud Ipsos interpositam ceteris post obtentam contumaciam pulsam ad Judicium officij prdicti parte ab altera citatis pro Curia Ipsi inconvulsionem Legum Sri procedendo quod remissam dimittere jubeant eisdem

Cens

Serio vetant ac prohibent attamen Ipsi et praese-
tim Filius pernoctando in hospicio Actor loco alicuius
gratitudinis vestem inferiorem valoris 30 Tynphorum
Summam duodecem et Sextarium unum Tynphorum
argentum ex framea paratum circiter viginti Sempler-
fors, nodulos argenteos 30 modo illicito ex arca
hic Plocia surripuit et cum ejusdem rebus modo praedi-
misso acceptis eo instanti a Dno Suo ad Parentem
aufugit. Ipse vero G. Parens licet optime de ejusdem
rebus sciverit per Ipsum Filium sublatis et eum in propria
Actor veste ambulantem domi Suae viderit non tamen
ad multas Actor tam personales requisitiones quam etiam
amicabiles ac officiosum arestum praefatas res extradere no-
luit nec ad extraditionem eundem Filium stimulavit
imo apud se ipsum detinuit et detinuerunt Qua pro-
pter ad videndum et audiendum restitutionemque praefatas
res una cum poenis contra infrascriptam audiendum citandum
Alias citatione eadem latione in se existentem in diem
hodiernam incidentem et provenientem Partibus Ipsis
utrisque et quidem Actor personaliter citatus G. Jacobus
Dobrski B. C. P. Suo pro interesse tantum ptr
coram Judicio officii praesentem comparentem et secum
Judicialiter controvertentem quibus controversiis Judicium
officii praesentem coram se inductis exauditis propri-
orem citatis modernum ad evasionem Juratoriam in
eam Rotham prout de acceptis per G. Albertum Dobrski
Filium Suum Actor rebus nescivit et prout praetensa-
rum earundem rerum nullum apud eundem citatum praeve-
nit nec quidpiam idem citatus ex ejusdem rebus per
Filium acceptis participavit ex indeque ad nul-
lam restitutionem earundem rerum Actor tenetur in se-
quentibus querelam Castrensem Capitaneum Plocensem tunc
proximius abhinc in Castro Plocensi celebrandae prae-
stantem postquam evasionem praestandam vel non
Judicium decernet id, quod juris erit sine ulla ad
citatatione conservandum comparendi peremptorium
Supervoro disparente Filio et in comparitione non
specificato pars praefatae Actor coram Judicio officii prae-
sentem ptr comparentem et terminum eundem hodiernum
per totam Judiciorum praesentem audientiam tunc attentam
memoratae citatae ad jus juridice tribus et ultra juris for-
mam vicibus quatuor uti ante ita et post effectum
+ conservando terminum Partibus memoratis utrisque in praedelegatis
Judiciis

arcidiem tempestive per D. Pawłu Dobrski BCP pro interesse interpositum et per Judicium officij presentis susceptis et con notatis per Mcen. Rnd. Gnatem Sto rectum Gregorium Rubicatis de Brunice judicem [illegible] jus cio ad stantem autamen fuit Juri ti atq tabter clamatq et vocatis existens non stetit nec jam parvit imo ut idem Nūs retulit contumax extitit cujq contumaciae carl Pan Autorea coram Judicio officij pre sentis causando petyt Supermemorato citato videlicet D. Alberto Dobrski penam Banitionis perpetuae decerni aliis in tabulis fori Scita jure decet exegor pertulavit. Et judi cium presens jure communi affectationis partis actoreae ut huiusmodi annuendo Supermemorato citato et Bonis ejq omnibus in talem contumaciam penam Banitionis per petuae decernit, eundemq citatum esse perpetuo Banitum Sententia sua declaravit, ad eandemq publicandam Banitionis perpetuae penam Supranotatam Ac Gregorium Sto Kiebej Nūe de civitatem addixit et deputavit. Gregorio Nūs Satisfaciendo deputationi ejusdem a judicio presentis habitae memoratae Banitionis perpetuae penam super eodem citato modo pre misso obtendi et decerni ac Ipsum citatum esse perpetuo Banitum hac in parte Actoreae Plo ejq et in aliis locis publicationi consvetis presentis plurima notabilitate ad ju dicia moderna forum publicum congregata alta sua pre conia et sonora voce proclamavit publicavit et ad notitiam omnium ibid adstantium in dubium deduxit de quo presentem Nūs fuit relationem postquam publicatio perpetuae penam Judicium pro facienda in premissis Of ficium competens videlicet D. Joannem Chmielenski BCP addidit et deputavit Dni D. Burgrabij ad instantiam partis Actoreae requisitionem decretq presentis exhibitionem eandem exami nationem de Bonis citati juxta recte facere et peragere tenebitur Sub penis contra renitentes officiales legibus Dni Sancta. Nemo vero eandem Executionem officium peragendi nec per de nec per Subordinatos audeat impugnare personas subver sua Banitionis perpetuae penam contra impugnatores presentis interpositi decreti.

Mandamenta inter Conventum Ratoviensem et PP. Slawogorskie in causa et actione Judiciaria subnascentia inter P.M. Theodorem in Nomine Rostowski Castellanum Superiorem Conventus Ratoviensis Ordinis S. Francisci minorum Observantia Judicem

Actorem ab una G.G. Albertum Parentem et Bartholomaeum Fi-
lium Slawogurskie Bonorum Krempa quovis modo Possessores
ad Judicium officij praesentis parte ab altera citatos idque pro eo Quia
Ipsi post translapsum Terminum seu Terminos si qui sibi actori ob
non prosecutionem Causae sunt translapsi Citat seu potius
ad paratum Terminum paratosque quosvis Juris gradus nem-
pe ad paratum Decretum Compromissoriale quo mediante
Solutio Summarum primae quidem Mille Tynphonum Secundae
Centum octuaginta Tertiae denique quadraginta octo Tynpho-
num una cum poenis in Sublationem processus Super eisque
B. Krempa perducti est iniuncta adcitat ulterius Cum Ipsi
ea in Causa jure procedi Mtem Regni Gnalem ad publi-
canque poenam Banitionis ex vi Contraventionis memoratt
Decreto per Ipsi Succubitam addi Solutionem Summarum
instantaneam iniungi idque quod Juris erit exequi et Sen-
tentiari Citant praesentis alias Citatione eaque praeinserta latiore
in se existentis in diem hodiernam Legitimae Cadentis Partibus
Ipsi utrisque et quidem Actorea per G. Antonium Malewski Inscrum
Plenipotentem Citata per G. Joannem Mianowski Coram Ju-
dicio officij praesentis Comparentis et secum Judicialiter Controvertentis
quibus Controversijs Judicium Coram se inductis exauditis
tanquam ad affectationem Comparentis Partis Citatae dedit et con-
cessit hoc Ipsi Judicium Dilationem eique Parti Citatae ad muni-
menta Causam praesentis impugnantia idque ad Sequentis post
Dominicam Laetare Quadlem in anno praesenti imminentis Inci-
dentis prius et proximius ab hinc in Castro Plocensi Celebrandi Terminum
Partibus utrisque in pallegatis Judicijs sine ulla adcitatione
Conservando Comparendi peremptorium Hicque in Continentis
M.R. G.H. Gregorius Rokiecki de Bronowo authus et Juratus
palam R. Quia Ipsi Citationem Literatt Sigillo pro Terminis praesentis
Servientis editt Conscriptatt Citatt ad B. Krempa F.4. post F.
S. Hedvigis Viduae Electae Dei praesenti praeteritt anno praesentis detulit
exportavit posuit reliquit et publicavit de quo praesentis Ipsi Mtis
fecit Relationem.

Decretum Condescensionis Inter M Szymakowski et G Konarzewski.

In causa et actione Judiciaria infrascrita inter Instigatorem Judicij officij praesens ejusq Delatores GG Albertum Konarzewski et Catharinam Malczewska Conjuges Actt abuna et Mfi cos Casimirum Dapiferum Ciechanoviens Parentem et Michaëlem Filium Szymakowskie Dominos Principales tum HH Antonium Lutkowski Matthaeum Jarlucki famulos eorundem Georgium Krajewski; Konwaldum Barski; Mattheum Damięcki Josephum Gadomski; Antonium Michowski; Franciscum Chędzenski Burgralium C Vyssogrodiens Complices et Conprincipales infrascriptae violentiae dicentiosos Executores et quidem Consortem in assa mariti Famulos vero cum Dnorum authoritatibus et assijs inhaerendo Protestationi Suae authentice facto 2do pt obtentae Contumaciae poenam Qui Possessione Bonorum in nostro Palatinatu gaudent de Bonis ipsae Qui vero ea carent ex loco infrascripti delicti ad Judicium officij praesens Parte ab altera citatae pro poenis per Ipsos Succubitis ex eo Quia Ipsi inculpendium legum Rni quae neminem laedere, expellere, alienaq appetere jubent, procedendo et quidem Principaliter Ipsi MM Szymakowscy Parens cum Filio coassumptis secum Suprascriptis Hlibus, ac Famulis nec non LL Matthia Kowalczyk de Szymaki, Simone Sluszarz et Alberto Ptoszki de Czwiklino Subditis Ipsis excissivis insimul cum Ipsis cumulatis ausi sunt temereq praesumpserunt tempore certo in Protestatione expresso Bona Unierzysz Sibi Actoribus in Tenutam dimissa post expeditum in Fundo Bonorum eorundem condescensionis Actum et latum per officium praesens respectu praetensionum Fundi inter se Actt abuna et Ipsos M Szymakowski Parentem Parte ab altera Decretum, a quo Ipse motionem interposuit ad Rni Tribunal perinde in reddenda ratione fundi semper ab Actt exigenda recessum a bonis Actt stitit et ea in

Decretum

praesens

Cassat ob subsecutum aliter actificatum Decretum

in presentia officij Condescensorialis recipere noluerat
interveniente subsequenter tempore revolutione inter
arma in perpetuum silere jura et omne fas impune
Odere putans dum et quando alb marity Cracoviam
pergeret ex nuce caterwatim et tumultuarie armato
manu supinequitauro supinequitando Consortem sui
alb pro et divina de templo redeuntem ad cunam nolle
admittere, imo evaderentibz suis ad eam explodere ex
bombardis demandare ac post à turca retrosum captiva-
vare, captam bombardis longioribz conterere et inopportune
staty nubilatis in ponte suturis converberare, Quod
concessiones et suturis converberationes sicut sibi
tempore calamitosum et absentiam sui alb non sunt ob-
ducta Inquisitione tñ omnimoda probabat flagitiosam
via dimittere, de Bonis ejd vi et violenter ejicere, seras,
serinia alb propria reserare, Summas paratas in specie
auri et argenti, et successiva prasta auri et argenti, vulgo
srebro y Złoto tłoczone, cochlearia argentea denaria
vestes, vestimenta, equos equireum, pecora, pecudes, inven-
taria omnia, monimenta et documenta omnia, utpote
Contractum arendatorium in Bonis ejd conscripti Universi
Inventarium, registra percepti proventuum ex ejd Bo-
nis tum expensarii variarb in conservationem bonorb eorund
erogatb ac quietationes à multibz variis super exolutas con-
tributiones datb Decreta, Inquisitionis paratas, intro
Condescensionis obsignatb eductas, membrana nuda, scri-
pta manualia super Summas varias à variis homini-
bz et ipso Alb. Szymkowski sibi alb data ac alias res
alb proprias tum alienas res ipso Regestro specificatb
apud alb oppignoratas plus v minus ad Viginti Quinq
millia Florenz Polonicalb per eund Paxatas alligero
et sibi ab proprijare, in sup Summam apud Spectabi-
lem Stanislaum Wilczeński deposito servare et in
usum suu Convertere Alias plurimas violentias, fa-
mina et injurias omnimoda Inquisitione probandas per
agere ausus at de facto pergerent et exercuti sunt penas
quibz pro qualitate et quantitate delicti una cum restitu-
tione rerum interceptarb, Inventariorb, registrorb, et pecorb
ac fructuum decernend, Summarie cum protestationibz denodiorb
vestium vestimentorb, divis, cupri, Contractb, Inventarij Do-
cumentorb, Inquisitionum obsignatorb, quietationum Scripturb cam-
sis, monimentorb omnium et alterarb rerum prout pro sua
in exercitio proponet succumbuerunt. Pro quibz supplex
Ipsis decerni dignent Reparatio est restitutione Summarie in
conservationem Bonorum eorund erogatb tum Summe non

ex decretb

extenuato in arendam Bonor dato. Nihilominꝰ ad
ad easd Sumendas penas predictꝰ famulos Suos Judicio
ac Subditos Supranominatos Ipse M Szymankowicz Dñs
Statuant, presentq Citatq. Alias citatione ipsa latiore
in se existenꝫ in diem hodiernum incidenꝫ et
proveniendꝫ Partibꝰ Ipse utriusq et quib Actorea p Dñm Alber
tum Konarzewski Suo et Conjunctis Subditis ptr Citata p J. Antonium Cierzewski ptr Curiam Judicij
officij presentq comparenꝫ et Rem Judicialiter controvertenꝫ quibꝰ controversijs Judicij officij presentq curé
se inducta exactis decidendo citationem Partis actr
ad Judicij Sui edicti Siquid Pars Actorea causam respectu
evolvendi ac injuriam et expensarum tentatꝰ Bonor Universꝰ
promovet pulsationem Sed sine inquisitione in Fundo
Bonor expediendꝫ deducinequit proinde necessariam
condescensionem officij Sui ad Bona Universꝰ censuit
censetq presentq quod officium unius absentia non obstante prox Festa post Festum Circumcisionis Xti Dñi in
Anno hac imminenti festive venturum conducendꝫ condescendi
sibi ante omnia comparitionem nominatorꝰ injungat
de objectis sibi certijs ac injurijs inquirat, et indagabit Inquisitiones in promissis ac alijs intervenientijs expediet
pretensiones cuntas et singulas considerabit, et invicem
ac quibusvis intervenientijs Partes pro justo et deque fideliter decidet et moderabit cujꝰ decisioni Partes acquiescere teneburꝫ Sub pena Banitionis quod in casu Deneto presentq contraventionis ipsiusper Partem decreto contradicente interpositi Decreti presentis rigore. Huicq in
continenti Scibatur relatio Mandatarij Dñi Antonij Grzegorzij Skarzewski de Brunowo et quid coram M Szymankowski ad
Bona Universꝰ Feria vita cum religuis citatis
Feriis Tertia et quarta omnes post Festum Sancti
Stanislai Confessoris Anno presentq Scribatur iuxta
formam Consuetudinis.

Dilatio Majoris inter J. Bonkoski & M. Szczyciński Judicem Castrens Ciechanovien.

In Termino hodierno ex Relatione authentica Coram
actis Castrens Capitaneꝫ Ciechanovienꝫ recognita Tenoris
ejusmodi Actum in Arce Ciechanovienꝫ Sabbatho post
Festum S Lucæ Evangelistæ proxime Anno Domini 1736 Coram
Officio et actis presentq Castrens Capitaneꝫ Ciechanovienꝫ plebes

Comparens Mlis Dñis Gralis Provisdg Michael Laykowski de
Radzimowice Authenticg et Juratg officio prdsenq ex teprodueto au-
thentico Notg Palam publicecq recognovit quia ipse Citationem
Literalem Sigillatam Copiq exinscriptd similem pro Terminis Iue-
relandi Castrenq Capitaneq Plocenq tenoris sequenq Mat-
thias Casimirg a Dzbowa Gora Dzbowski Plocenq Plonsenq etc Ca-
pitaneq tibi Magnifico Francisco Sedzyszenski Antecessoreo Ca-
merario Terrestri Zawkrzenq Moderno Judici Castrenq Ciechano-
vienq de Personis Bonisq tuis q generaliter omnibq Vigore Legis
et Nostra qua hac in parte fungimur Capitaneali authoritate
mandamus ut in Terminis Iurelandi Causandq officij Judicijs
Feria Secunda Castrenq Capitaneq Plocenq Feria decunda post dat
seu positionem prdsenq Citationis prius et proximius in Castro
Plocenq celebrandq Nostro coram eadq officio personaliter et peremp-
torie Comparcas ad Instantiam Grosi Valentini Bonhorski
Correrarij Terrestris Zawkrzenq Palatinatq Plocenq Actoris quite
inhaerendo Manifestationi Lud Coram actis authenticis Legni
facte Citat proces Iuris tui acta tua Terrestria Zawkrzenq in
simul cum actis Actoris in Terminis deposueras a quo Terminis Elevin
tibi Suprascriptq Grosus Actor Conrediderat et ab eisdem hocce
Terminum cum mutuis actis in ecclesia Parochiali Mlavenq
cum Groso Actore Conservaveras nunc vero acta Suprascripti
Grosi Actoris Nescit quo casu ea deperdita allegas tua vero acta
licet di cisimul cum memoratis actis conservata tamen eadq tuisto
extasse affirmas quare ejusq et acta Actoris utitud dispositioni con-
credita ad requisitiones multoties extradere ejusq Actori recusas
qua propter citatis ad videndq et audiendq attentandq te ad extra-
ditionem et comportationem prdictorum Actorum per sententiam
Judicij officij Nostri Strictj sisteremiro adverienti paritures et Ju-
dicialiter responsures Datt in Castro Plocenq Feria decunda post
Festum Sancti Francisci Confessoris proxime ante Dñi 1730
ad Horas Cras tinas Cum Citatorum ibidditt die hodierna
Actg prdsenq extradidit posuit reliquit depositione Notificavit
de quo prdsenq del Mlis fecit Relationem ex actis Castrenq
Capitaneq Ciechanovienq Reseriptum Locus Sigilli Corroborat
Vigore Decreti manu propria Legit Justo copiam Porrectam
Bartolt alias Relatione eadq prdinserta latione esse existens
in diem hodiernam vicidenq et proveniens partibq ejusdem ultroq quidem
Actor personaliter citato per Grosum Antonium Glowackowski coram Judicio
officij prdsenq Comparenq et de eo Judicialiter controvertenq quorum
controversijs Judicio coram de indubis expeditis teneri producere
Plenipotentiam Comparentem partis citatae a Principalibus ejusdq
in instanti tanq ad repositionem ejusdq comparenq dedit et Con-
cessit Iurisdictionem Dilationem majoris Magnifico citato
de quo causas majoris importantiae in iudicijs Castrenq Rosarenq
Praxeos attentatis quam probabit literatorijs documentis iuxta
Legem ejusdq Subsequenq Iurelandi Castrenq Plocenq Terminis proximis
Cadenis in Castro Plocensi celebrandq Terminum partibus memoratis utriusq
conservando Comparendi peremptorium pro allegatis Judicijs sine ulla
additatione

Decretum Cor

Decretum Condescensionis in Fundo Bonorum Unierzyz S. M. Szymakowski et S. Konarzewski

In Dei nomine hodierno ad Actationes literales Iudicij Castrensis Capitanealis Placensis Nobilium Legum Matthias Cadowicz à Dzierzanowo Dzierzanowski Placens Plonscensis Czerwinscensis etc. Capitaneus vobis M.M. Casimiro Dapifero Ciechanowiensi Parenti et Michaëli Filio Szymakowski Dominis Principalibus tum M.M. Antonio Olszewski Mathiâ Garbarski Famulis vestris Georgio Krzyżewski Romualdo Barski Mathiâ Damięcki Josepho Gadowski Antonio Michowski atq; Francisco Chmielewski B.C. Visgrotiensibus Complicibus et Compossessoribus infrascriptis vi dantiarum licentiosis executoribus de Personis Bonisq; vestris gliter omnibus vigore Regio et Nostra quoad hanc in parte fungimur Capitaneali authoritate mandamus ut in Terminis Decretorum causarumq; officij Iudicijs 22 priùs et posteà in Castro Placensi celebrandis personaliter et peremptorie comparatis ad Instantiam Instigatoris Iudicij officij Nostri cujusq; Delatorum Generosi Alberti Konarzewski et Catharinæ Malczeyska Conjugum Actis quibus vos et quilibet consors in assistentia Maritis vestris Famulos et assistentes Dominorum in Idvendo protestationi sub Coral actis authenticis facta secundo post obtentam contumaciâ pœna et quilibet quis Possessione Bonorum in vestro Palatinatu gaudentis de Bonis ipsis quibus vero ea caretis ex loco infrascriptis delicti citant pro pœnis per vos delictis quod vos in vilipendio Legum Regni quod in suis voluminibus volunt ut ung alterum in lædat nec quovis modo opprimat id q; quod etiâ rem propriam vi repetere nè liceat vi se contineat procedendo et quilibet Principaliter vos Magnificus Szymakowscy Parens cum Filio coassumptis vobis ad supradescriptis Nobilibus vestris ac famulis acceptis nec in laboriosis Matthia Kowalczyk de Szymaki Simone Schwarz et Alberto Plonski de Cwiklino subditis vestris excessivis vi simul vobis cumulatis aussi estis et tenere prodamplistis tempore certo in protestatione expresso Bona Unierzyz sibi Actoribus in tenuta dimissa post expeditas in fundo Bonorum communi Condescensionis Actus et latus p officium nostrum respectu Partitionum fundi inter se actorum ob una et te Magnifice Szymakowski Parens parte ab altera Decretum à quo hujusmodi interposuisti ad Regni Tribunal perinde ac in ratione rendendi fundi tempus ab actoribus exigendi, recessus a Bonis, stabilitis et ea in præsentia officij Condescensorialis recuperandi cum intervenientibus subsequentibus

subsequenter tempore Revolutionis inter arma in perpetuum
silent cura et omne nefas in pune cedere putans Dux et grandis
actor maritus Crucem in pergeret exturo catervatim et tumultua-
rie armato nemine super in equitatione super in equitando Grossi ad
Consortes Sui Actt post Divina de templo redeunte ad eumdem
nolle admittere imo eo addevenit seris et bombardis ad eandem
explodere demandare ac post domum retro ad captivand
capta bombardis congiontis comutere et in obprobrium Status
Nobilitaris in ponte Scuticis conversatione (i. quod conspicue
et Scuticis conservationes licet ob tempus calamitosum et ab-
sentiam Sui actoris in fuit obducta Inquisitione tamen omnia-
da probaturus) flagellatarij via diruitare de Bonis ejusd viet
violenter ejecere, deras servitia actt propria vesaravit tum-
mas pecuniatas in specie auri et argenti ac scorsiva frusta auri et
argenti vulgo Srebro y Zloto topione Cochleario argenteo
Clenodia vestes vestimenta equos equiteam pecora pecudes
inventaria omnia munimenta et documenta omnia, ut pote
Contractus Arrendatorius in Bona cum Universis inventarius,
Legestra, perceptorum provestum, ex ejusd Bonis tum expensorum
variarum et in conservationem Bonorum communi erogatarum
ac quietationes à militibus varijs super exolutas contributiones
datas decreta inquisitionis pecuniatas in Terreris Condescensionis
obsigillatas edictas membrana nuda scripta manualia tup
summas varias à varijs hominibus et Magnifico Syndico si-
bi actori datt ac alias res actt propriis tum in oppigno-
ratione apud se actorem existens Legestro scorsiva specificatt
et tota Suppellectile Domestica plus minus ad viginti quinque
millia Florenorum Polonicalium p actores taxatas accipere
et sibi appropriare insuper summam apud spectabilem
Stanislaum Wilgienski Civem Ploicens in deposito existens
levare et in usus sum convertere aliasq plurimas violentias
damna et injurias omni modo inquisitione probandas
peragere prout de facto peregistis et exercuistis petrasq
pro qualitate et quantitate delicti una cum restitutione rem
interceptione inventariorum equinorum et pecorum ac fructuum eo-
rumdem summarum cum Provisionibus Clenodium, vestium
vestimentorum, domus, cupri, Contractus Inventarij Decretorum
Inquisitionum obsigillatt quietationum scriptorum variorum
munimentorum omnium et cæterarum rerum prout fusius
vobis in Terreris proponet incumbitis pro quibus tup vobis
deferendi ac ut tuprædictæ restitutionis summam in Con-
servationem Bonorum communi universis datt nihil omnia
omnimodis ut ad eosd summandas petras prædictos tumultos

praedictos famulos vestros Judicis ac subditos supra noviatt vos
M.M. Szymakowsky Domini Statutis praedsch citamini sitis
pariturj et ad praemissa omnia ac alia fusius vobis deducenda
et proponenda judicialiter respondendi Datt in Castro Plocensi ad-
batho in Crastino S. Matthej Ap.i et Evangelistae A.D. 1730to
tenor quoj ex relatione authentica Coram actis Castrens Ciecha-
capitanei Ciechanoviens recognita tenoris ejus modi Actum
in Arce Ciechanoviensi F.2 post F.S. Joannis Confessoris proxima
A.D. 1730to. Coram officio et actis praedsens Castrens Capitan.
Ciechanoviens personaliter Comparens M.lis Leo Gnalis Prod-
idg Adamus Kielski Authenticg et Juratg officiospraedsens bene
notg polid publicoj recognovit Quod ipse citationes Litt Sigillatt
Copiid infrascriptt similes pro Terminis Quarelam Castrens
Capitaneg Plocens Serviens tenoris sequens Matthias Ca-
simirius a Dębowo Gora Dębowski Plocens Plocensis Czerwin
etc Capitaneus Vobis M.M. Casimiro Dapifero Ciechanoviens
Parenti et Michaeli Filio Szymakowskim Dominis Princi-
palibg tum M.M. Antonio Gutkowski Mathaeo Jarlicki Famulis
vestris Georgio Kraiewski Romualdo Borski Matthaeo Da-
mietki Josepho Godowski Antonio Michowski alg Groso
Francisco Chudzyński B.C. Visogrodiensi Complicibus
et Comprincipalibg infrascriptt videlicet ad Citissimas Exe-
cutoribus de Personis Bonisg vestris generaliter omnibg
Vigore Regio et Nostra quoad hoc in parte fungimur Capita-
reali authoritate mandamus ut vi Terminis Quarelam
Causamg officij Judicijs F.2 primus et proximg obtinet in Castris
Plocensi Celebrand personaliter et peremptorie Compare-
atis ad Instantiam Instigatoris Judicij Officij Nostri ejusg
Delatoris Gravis Alberti Konarzewski et Cath Lorenti
Molenskie Conjugis Actoris quivis et quid corpus
in absentia maritj vos Famulos in absentia Dominor
vestrorum Comparendo protestatorii sub Corpor actis authenticis Lit
facti secundo post obtentam Contumaciam pdmo et quid
qui possessione Bonorum in Nostro Palatinatu gaudetis
de Bonis ipsid quivis ea caretis et loco infrascripti
delicti citant pro pdmis p vos incubitis ex eo quia vos
in vilipendium Legum Regni gdte in suis voluminibg volunt
at unus alterum in lesionem nec gravis modo opprimat idg quod
et id rem propriam vi repetere in Curia et inde continent pro
cedendo et quid Primus palitur vos M.ficus Szymakowsky Parens
et Filius coassumpti ideum Lustro scriptis nobilibg ac Famulis
acceptis nec in laboriosis Matthia Kowalczyk de Szymaki
Simone Schlusarz Alberto Płoski de Ciechanow Subditis
vestris excessivis victimum vobis ad commutatis ausiestis

et temere praesumpsistis tempore certo in protestatione expresso Bona Unierzysz sibi Actoribus in tenuta dimissa post expeditt in fundo Bonorum eorundem Condescensionis actum et latum per Officium Nostrum respectu praetensionum fundi inter se actorem ab uno et te Mfice Szymakowski Parens parte ab altera Decretum à quo tu Motionem interposuisti ad Regni Tribunal perindeque in reddenda ratione fundi semper ab actoribus exigenda Recessum à Bonis Actoribus stitisti et ea in praesentia Officij Condescensorialis recipere noluerat interveniente subsequenter temporum revolutione inter arma in perpetuum silere iura et omne nefas impune cedere putans dum et quando Actor Maribus Cracoviam pergeret extunc Catervatim et tumultuarie armata manu superinequitare superinequitando Gnosam Consortem sui Actoris post Divina de Templo redeuntem ad Curiam nolle admittere imo coadhaerentibus suis ex bombardis ad eandem explodere demandare ac post à Curia retrasum Captivare Captam bombardis longioribus Concutere et in opprobrium status nobilitaris in ponte Scutilis converberare (: quae concussiones et scutilis Converberationes licet si ob tempus calamitosum et absentiam sui Actoris non sunt adducta inquisitione tamen omnimoda probabuntur :) flagellatamque vix dimittere de Bonis ejusdem Unierzysz vi et violenter ejicere seras, scrinia Actorum propria reserare summas paratas in specie auri argenti et seorsiva frusta auri et argenti vulgo srebro y złoto tapione Cochlearia argentea Clenodia vestes, vestimenta, equas equireas pecora pecudes, inventaria omnia, munimenta, et documenta omnia, ut pote Contractum arendatorium in Bona eadem Unierzysz Inventarium Regestra perceptorum Proventuum ex ejusdem Bonis tum expensarum variarum in Conservationem Bonorum eorundem erogatorum ac quietationes à militibus varijs super exolutas Contributiones datt Decreta inquisitiones paratas in Termino Condescensionis obsigillatt eductas membrana nuda, Scripta manualia, super summas varias a varijs hominibus ac te Mfice Szymakowski sibi actori data ac alias res Actorum proprias tum in oppignoratione apud se actorem existentem Regestro seorsivo specificatt

specificatt et totam suppelletilem domesticam plus minus
ad viginti quinque millia Florenorum Polonicalium per
Actores taxatas accipere et sibi appropriare insuper
summam apud spectabilem Stanislaum Wilgierski Civem
Plocensem in deposito existentem levare et in usum suum
convertere aliasque plurimas violentias damna et in-
iurias omnimoda Inquisitione probandas peragere
prout de facto peragistis et excuti estis poenas quisque
pro qualitate et quantitate delicti una cum restitutione
rerum interceptarum inventariorum equiream et pecorum ac foeturae
earundem summarum cum provisionibus Clenodiorum vestium
vestimentorum, aeris, cupri, contractus, Inventarij Decreto-
rum Inquisitionum obsigillatarum Quietationum Scripto-
rum variorum munimentorum omnium et Caeterarum
rerum prout fusius vobis in Termino proponentes
succubuistis. Pro quibus super vobis decernendis ac ut su-
pra dictum est restitutione summarum in conservatione
Bonorum earundem erogatarum tum summae non extenuatae
in arenda Bonorum Unierzysz datae nihil-ominus ut
ad easdem sumendas poenas praedictos famulos vestros
Judicio ac subditos supranominatos vos Mfici Szy-
makoscy Domini Statuatis praesentes citamini
sitis parituri et ad praemissa omnia ac alia fusius vobis
deducenda et proponenda iudicialiter responsuri. Datt
in Castro Plocensi Sabbatho in Crastino Festi San-
cti Matthaei A. et Evangelistae Anno Dni 1736to.
Sup nobilibus Kraiewski et Barski ad Bona Grabowiec
Sup Nobilem Damiecki ad ~~Nobil~~ Bona Damięti Sup
nobilem Michowski ad B. Michowo Domos Cita-
torum ibidem sitt Sabbatho proxime praeterito et
die hodierna Actus praesentes cuilibet seorsive ex-
tradidit posuit reliquit et ut iuris ac moris est pu-
blicavit de quo praesentes Id Mlis fecit Relationem
ex actis Castrensis Capitanei Ciechanoviensis Reptum
Correxit Uiazdowski manu propria legit Micho-
wiecki locus sigilli Castri illius alias citatione
et Relatione ejusdem pro insertis latioribus in se
existentes in diem hodiernam incidentibus et provenientibus

partibus ipsis utrisque et quidem actorea per Grosum Albertum Konarzewski suo et Consortis suae nomine personaliter citato per G. Antonium Cieszewski personaliter coram Judicio officij praesentis comparentis et secum Judicialiter controvertentibus quibus controversijs Judicium officij praesentis coram se inductis exauditis decidendo citationem partis actoreae ad Judicium suum editam si quidem pars actorea causam respectu violentiarum ac injuriarum ex possessione tenutae B. Unierzysz Pullulantium promovet quae sine inquisitione in fundo Bonorum expedienda decidi nequit proinde necessariam condescensionem officij sui ad B. Unierzysz censuit censetque praesentis quod officium unius absentia non obstante pro F. 5. post Festum Circumcisionis Christi Domini in Anno ~~Domini~~ proxime imminenti vertura conducendum condescensurum ante omnia comportationem munimentorum injunget de obiectis violentijs ac injuris inquiret et indagabit inquisitiones in praemissis ac alijs ~~violentijs~~ interverientij expediet praetensiones cunctas et singulas considerabit et in ejusque ac quibusvis interverientijs partes pro iusto et aequo finaliter decidet et moderabitur cujus decisioni partes acquiescere tenebuntur sub poena Banitionis quae in casu decreto praesenti contraventionis super parte decreto contraveniente interponitur decreti praesentis vigore hieque in continenti Mlis R. G. H. Gregorius Kobiecki de Brzozowo authenticus et Juratus palam Rvit Quia ipse citationes literales sigillatas pro terminis praesentis servientes editas contra praefatas citat et quidem contra M. Szymakowski ad B. Unierzysz contra N. Antonium Gutkowski ad B. Mączewo F. 2. contra vero N. Antonium Michowski ad B. Michowo contra G. Chudzienski B. C. Vissogrod ad B. Kluczewo sabbatho omnes post F. S. Francisci Confessoris proxime praeteritum Anno praesentis ~~dato~~ tum eorum primas ex quibus poena contumaciae est obtenta tempestive ante obtentionem equus in una integra septimana detulit

detulit exportavit posuit reliquit de quo praetenus
Id Mlis fecit Relationem

Dilatio Munimentorum inter NN. Sa-
chocka et Trębinski

In Causa et actione Iudiciaria infrascripta inter
N. Elisabetham Sachocka Relictam et N. Tho-
mae Druchowski Consortem Viduam Actricem
ab una et S. Laurentium Trębinski inhaerendo
Inscriptioni ac manifestationi coram Actis
authicis Rm facta ad Iudicium officij praedeq
Citatum pte ab altera idq pro eo Quatenus
ipse Summam Quadringentorum Tymphorum Polo-
nicalium una cum provisione ab annis Sex Pro-
veniens Sibi Actrici pro tempore iam prius
elapso Solvi assecuratam exolvat Igitur ad
videndum et audiendum ipsum ad exolutionem Sum-
mae praemissae una cum provisione proveniens Sen-
tentia Iudicij officij praedeq Stringi et Compelli
praedeq Citatur alias Citatione ipsa latiore in se
existente in Diem hodiernam Incidens
et proveniens Partibus ipsis utrisq Actri-
ce personaliter Citatata per S. Iacobum Ke-
lecki Coram Iudicio officij praedeq Comparens et Sectum
Iudicialiter Controvertens quibus Controversijs
Iudicium Coram se Inductis exauditis ad affe-
ctationem Comparentis partis Citatae dedit
et Concessit hoc Iudicium Dilationem ad mu-
nimenta eisq Parti Citatae Causam praedeq Impu-
gnans ad Sequentes Querelarum Castrensium Plocen
Terminos priis et proximius ab hinc in Ca-
stro Plocen Celebrandos Conservando Partibus
ejusq in praallegatis Iudicijs Sine ulla adcitatio-
ne Terminum Comparendi peremptorium.
Hicq in Continenti MRGH. Gregorius Lokiecki
de Bronowo authicus et Iuratus palam recognovit

Quia ipse Citationem literatam Sigillatam per Dominum Praesentem Senienses edita contra praefatam Citatam ad B. Brochocinko P. 2da ante F. Praesentationis B. V. M. proxime praeterito anno praesentem detulit exportavit posuit reliquit et de positione notificavit de quo praesentem Quae Sanctis fecit Relationem

Munimenta inter M. Matowieski et G. Zielski

In Causa Judiciaria et actione infrascripta inter Mfi-cum Antonium Joannem Matowieski Vice Capitaneum Castrensem Vissogrodiensem Actorem ab una et G. Franciscum Zielski secundo post obtentam Contumaciae poenam adhaerendo Testamento ultimae voluntatis ob Perillustris Matthaei Karwowski Parochi Daniszeviensis ad Judicium officij praesentem Citatum parte ab altera in eo Quia ipse Summam Centum quinquaginta Tynphorum in fide Bona abot Perillustri Karwowski accommodatam per eundem Perillustrem Karwowski ad manus Actoris tanquam Testamenti sui executoris in necessitates expensarum Funebralium sive Suffragiorum animae ejus dispositam ejus actori proprijs pecunijs expensas Funebrales ac Suffragia Animae ejus aliasque Erogationes expendentis reddere et restituere non vult imo Satisfactionem procrastinat Citatur itaque ad videndum et audiendum ipsum ad Solutionem praemissae Summae cum provisione Decreto Judicij officij praesentis stringi et id quod juris erit decerni et Sententiari praesentis alias Citatione ipsa latiore in se existente in diem hodiernam incidente et proveniente partibus ipsis utrisque et Quidem Actorea per G. Euzebium Matowieski Plenipotentem Inscriptum Citata per G. Antonium Cieszewski Coram Judicio officij praesentis Comparentibus et secundum Judicialiter Controvertentibus quibus Controversijs Judicium Coram se inductis exauditis ad affectationem

rem Comparentis Partis Citatæ dedit et concessit
hoc idem Judicium Dilationem ad munimenta ejd Par:
ti Citatæ Causam Presentis sufferentia ad Legentes Eve:
relat Castrensium Plocens Termos prius et proximos
ab hinc in Castro Plocensi celebrandos Conservando
partibus ejsd utriusq Terminum sine ulla adjectatione
Comparendi peremptorium Hiis Valentibus Mlis Rel
Ignatio Honesto Gregorius Rokiechi de Bronowo authen:
ticus et Juratus Calam Rotl Sua ipsi Citationem
literalis sigillatæ pro Terminis Presentis servientem edit
cantra. Et facta Citatione ad bona Vicia Feria Secunda
ipso die Festi Sanctæ Hedvigis Viduæ Electæ Dei proxime
Preterita anno Presenti tum et ejus primam et qua
pena Contumacia est obtenta tempestive ante obtentio:
nem illius in una integra septimana delulit exposita
vit posuit reliquit et publicavit de quo Presens ad Mlis
fecit Relationem

Munimenta inter Nob. Dunayski et Sere-
pkauskie

In Causa et Actione Judiciaria infrascripta inter
Nob. Matthiam et Stanislaum Dunayskj Actores
ex una Item Albertum Serepkauski Reos
rum ex altera manifestationi dud Coram Rectore
bus facta Secunda post obtentam Contumaciam Rei
ad Judicium officij ejdem parte ex altera Actum ejd
pro eo quatenus ipse Actum ad Quentos Dymphos
rum in eum Datus post eosdem Sororem Rectoris
ipsius vero Consortem per eos effectualiter levatum
cum expeditione mutuorum ac Inventarijs Litiscat
vacuis duabus Boves uno et equa Citati ad Nob. Theo-
philum Dunayska Actorum Sororis propriis viri-
bus naturalis Successionis devolutis possessat
et extradat Citati Igitur ad videndum et audiendum
ad eadem Actorem Actum et Super eis expressis et resti
tutionem mutuorum expeditionis acta cum Inven-
tarijs causa et Actor Sororis ipsius Sententia
Judicij officij ejd Stringi et Compelli ejdem alias
Citationem eadem Pariter Latore in se expirante
in diem hodiernam hinc cadente partibus ipsis
Actrici et ejusd Actorem ex una Matthiam Dunayski
et ex altera Nob. Theophilum de Dunayskie Ignatium Al. Albertum Serepkau-
skii Similiter de hac Lite diversis Consortes Fratres germanos

suo et aliorum Actorum nunc pter Citto Nli Alberto Szczepkowski personaliter coram Judicio officij Pdez Comparens et Secum Judicialiter controversiam quibus controversijs Judicium coram se Inductis exauditis ad affectationem Comparentis Citti dedit et concessit hoc Jd Judicium Dilationem ad munimenta causam Pdez Impugnans ad Sequentes Quaeretarum Castrez Plocez Dnos prius et proximius ab hinc in Castro Plocez Celebrando conservando Partibus eisdem utrisque in Pallegatis Terminum Sine ulla adatatione Comparens peremptorium.

Dilatio Inquisitionis inr Starczewska et Dobrskie ac alios

In Causa et actione Judiciaria Infrascripta inter Instigatorem Judicij officij Pseng ejusque Delatricem N Dorotheam Zglenicka Relictam ot N Alberti Starczewski Consortem Viduam Actricem ab una NN Adamum et Annam Dobrzska Conjuges Parentes tum Franciscum et Theressiam Filium et Filiam Malawskie atque Valentinum Martinum et Agnetem Primi ot N Joannis Starczewski ad Psens voti Secundi N Rostkowski Consortem Dobrzskie inhaerendo protestationibus suis Coram actis authenticis Rni factis secundo post obtentam Contumaciae poenam et quia Maritatas cum maritorum Virginem Innuptam cum tutorum de jure Incumbentium autheritatibus et assistentijs ad Judicium officij Pseng Parte ab altera cittos idque pro eo quia ipsi in Contrarium Legum Regni procedendo quae neminem de Bonis expellere laedere diffamare jubent imo serio vetant et prohibent attamen ipsi non attentis his legibus imo vilipensis ausi sunt temereque Psumpserunt primo Actricem post fata ot mariti sui de Bonis expellere scrinia duo per Pfatam N Agnetem Dobrzska cum priori ot marito suo pecunias quasdam in eisdem querendo discutere et

destruere

destruere Tynphonem unum in ibid existens accipe:
re per N vero Theressiam Malawska Virginem Innu:
ptam Annulum aureum Valoris Quindecem Tynphonę
p N Adamum Malawski Parentem Siliginis hyemalis
quartam Partem Coreti equas duas cum Hinnulis de jure
ad se Actricem post fata olim Mariti sui devolutt vi et vio:
lenter intercipere et ad multas requisitiones amicabiles
etiam ad officiosum arestum nolle restituere imo dene:
gare et huiusq omnes denegant per quod Contra leges
Rni excesserunt pœnasq exinde emergentes succu:
buerunt pquibus sup ipsis decernendis Nihil ominus p
restitutione earund equarum cum Hinnulis seu Solutio:
ne Taxæ pcisd tum extraditionem annuli aurei p N
Malawska intercepti ac Siliginis hyemalis Quartæ
Partis psenę Citantur alias Citatione eadem latiore in
se existente in diem hodiernam incidente et pve:
niente partibus ipsis utrisq et quid Actrice personali:
ter Citata p G Felicianum Kisielewski Coram Judi:
cio officij psenę Comparentibus et secum Judicialiter
Controvertentibus quibus Controversijs ~~partium exau:~~
~~ditis~~ Judicium Coram se inductis exauditis teneri
docere determino et Contentis docuit psequantur in
psecutione ad affectationem Partis Actoreæ dedit et
Concessit hoc id Judicium Dilationem ~~ad inquisitionis~~
Parti utriq sup Contenta Citationis et p testationem
Partis Actoreæ ad sequens Querelarum Castrensium Plocensium
Terminos prius et pximius abhinc in Castro Plocensi
Celebrandos Conservato Partibus memoratis utrisque
in pallegatis Judicijs Termino sine ulla adcitatione Com:
parendi peremptorio In Continenti Mtis Rni Gnalis
Honestus Gregorius Rokiecki de Bronowo authenticus et
Juratus Palam Rvit Quia ips Citationes literatt sigillatt
p ternis psenę servienę editt Conę pfatt Citatt
et quid Contra NN Malawskie ad Bona Malawa Conę
vero NN Dobrzskie ad Bona Starczewo Feria Tertia

utrasq post Festum Sanctorum Simonis et Judae Apostolorum proxime praeteritum anno praesenti tum et eorum primam ex quibus poena Contumaciae est obtenta temperstive ante obtentionem ejus in una Integra Septimana detulit exportavit posuit reliquit et publicavit de quo praesenti id Mtis fecit Relationem.

Munimenta inter NN Jezewska et Bronowskie

In Causa et actione Judiciaria infrascripta inter SS. Catharinam primi olim N. Martini Malanowski ad praesens voti 2di S. Stanislai Kosciszewski et Theressiam olim S. Thomae Kosicki Relictam Viduam atq Mariannam S. Francisci Mankowski Consortes Bronowskie olim NN. Valentini et Martini Bronowskich Steriliter vita functorum Sorores germanas Successrices Actrices ab una et N. Agnetem de Zurowskie primi olim N. Valentini Bronowski ad praesens voti 2di S. Bartholomaei Jezewski Consortem et quia Maritatae Actrices cum Suorum ipsamquoq maritatam cum ejusq Maritorum authoritatibus et assistentijs inhaerendo manifestationi Suae coram Actis authoris Regni factae Secundo post obtentam Contumaciae Poenam ad Judicium officij praesentem parte ab altera Citatae idq pro eo Quia ipsa munimenta omnia et quaelibet Scripta manualia tam ad Fortunam Actricum quam post olim Generosos Valentinum et Martinum Bronowskie Fratres germanos Steriliter de hac luce decessos se Actrices Jure naturali Successionis Concernentes Circa se detinet Ipsaeq Actricibus eadem munimenta et Scripta Super Summas Certas olim NN. Bronowskiem data ad multas amicabiles requisitiones non reddidit nec reddere vult imo recusat quapropter Citatae ad videndum et audiendum ad Comportationem eorundem munimentorum tum ad Comprobationem Inventarij omniumq rerum Morte olim S. Mariti ipsius priori derelicto per sententiam Judicij officij

praesentem

Pdeny Stringi et Compelli Pdeny alias Citatione eadem
latione in se existeny in Diem hodiernam Incidenti
et proveniens partibus ipsis utrisque et Quia Actorea
P. S. Stanislaum Malanowski Plenipotentem Citata
per S. Carolum Grabia Inscriptum Plenipotentem
Coram Judicio officij Pdeny Comparendi et Secum Judi-
cialiter Controvertentibus quibus Controversys Judicium
Coram se Inductis exauditis suspensa Comportati
one munimentorum ad affectationem Comparentis
Partis Citatae dedit et Concessit hoc Id Judicium
Dilationem ad munimenta Causam Pdeny Impu-
gnantia ad Sequentes Queretarum Castrensium Plo-
cen Trnos prius et proximius ab hinc in Castro Plo-
cen Celebrandos Conservando Partibus eiusdem
in Pallegatis Judicys Terminum Sine ulla adci-
tatione Comparendi peremptorium Incontinenti
M. R. S. H. Gregorius de Bronowo authenticus et Juratus
palam recognovit se Citationem Literatam Sigillatam
Trnis Pdeny Sonienti edito Conventu Citatam ad B. Bet
kowo Sabbatho post Dnicam omnium proximo Anno
Pdeny tum et ejus primam ex qua Pdena Contumacia
est obtenta tempestive ante obtenturiem illius
ejus in una Integra Septimana detulisse exportasse
se et in aula Citta posuisse de quo Pdeny equidem
Mtis Letao

Decretum Evasionis inter SS. Kortowski et Lybicki

In Causa et Actione Judiciaria in Crasera inter
S. Nicolaum Kortowski Actorem ab una S. Hila-
rium Lybicki ad Judicium officij Pdeny parte ab alte-
ra Cittum pro eo Quatenus ipse LL. Albertum
Faltyn Parentem et Bartholomaeum Lutorem
Filium de Bonis Kachary Subditos ex ratione
Laboriosae Ludovicae ex Bonis Kortowo Actoris
Subditae Laboriosi Nicolai Subditi ~~Actoris~~ Filiae
Inscio Actore avocationis et noscit quo Conver-
sionis pro Poenis de ipsis Lumendis officiose
apud ipsos arestatos Statuat vel ipsiemet pro
ipsis respondeat Sententia ipsi Judicij officij
Pdeny ad Pmissa Stringi Statuctionem Pmissorum
Subditorum Injungi et id quod Juris erit Exequi

Imo

Pdez Citat. alias Citatione eadem Latiore in se exi-
stente in Diem hodiernam Incidente partibus
ipsis utrisque et quidem Actore pter Citata per
G. Antonium Cieszewski B.C.P. pter Coram
Judicio officij Pdez Comparentibus et Secum Judi-
cialiter Controvertentibus quibus Controversys
Judicium Coram se Inductis exauditis evadat
Cittus prout Laboriosos Albertum et Bar-
tholomaeum pro quibus Statutione Convenit
arestum non Convenit exindeque eosque Statuere
non potest idque in Sequentibus Querelarum Ca-
strez Plocez Terminis prius et proximius ab hinc
in Castro Plocez Celebrandis Conservando Par-
tibus memoratis utrisque in Pallegatis Judicijs
Terminum Comparendi peremptorium post quam
Partitam evasionem vel non Judicium Decernet
id quod Juris erit. In Continenti M.B.G.H. Gre-
gorius Lokiecki de Bronowo authicus et Juratus pa-
tem recognovit Quia ipse Citationem Literas Sig-
gillatas Pdez Senior edidit Contra Pta
Citatas ad Bona Kuchary Terra Secunda post
D.S. Martini Pontificis proxime Praetenta anno
Pdez detulit exportavit posuit reliquit et depo-
sitione notificavit de quo Pdez Jdem Mlis fecit
Relationem Sine ulla Citatione

Decretum Restitutionis inter NN. Kozierowski et Rycharska

In Causa et Actione Judiciaria infrascripta inter
N. Annam de Kowalewskie Relictam olim
N. Jacobi Rycharski Consortem Viduam Actri-
cem ab una et N. Paulum Kozierowski inhae-
rendo Scripto manuali ad Judicium officij Pdez
part Citatam parte ab altera Pro eo Quatenus
ipse vigore ejusdem Scripti Litigiosi Coretum
unum hordei Semi Coretum Tritici quartam
Partem Coreti pisorum itidem quartam partam
Scripto memorato ad restituendum assecuratum
quoque Decem Tymphonum et grossorum Viginti
ex Summa Quinquaginta Tymphonum restans
restituat et exolvat Citat. Igitur ad videndum

et audiendum

2mo

et audiend ipsum ad ipsius Sententiã Judicij officij
Dei Stãgi Dei alias Citationis cãq latitare in se
existente in Diem hodiernam Incidente et proveni-
ente partibꝰ ipsis utriq et quilꝫ Actrici per Cit
per Coram Judicio officij Dei comparend et se-
cum Judici aliter controvertentibꝰ quibꝰ obser-
vatis Judicium Coram se Deputatis ex quibus de-
cernitur Constitutio Stãgnis hyemalis Goretiani vs
et hered suarum Actum Goreti et pijorum quer-
tã partis Goretianam et solutis Summis Decem om-
plenum per Citum Actori debitis ab Acta Dei
intra Spatium Quatuor Septimanarꝫ faciendã ꝫ
alias Pena Ducatorum in Casu Contraventionis
in Sequentibꝰ Quer et arum Castren Rocen Turris pro
et proximo ab hinc in Castro Roce celebrand Publi-
cand Lata Pena Quam parcarum Potonicat
Parti et Judicio totiq Parti circa restitutionem
frumentorum Judicio vero in Instanti solvenda.

Decretum Comprobationis inter Kowa-
lewskie et Dzięgielewskie

In Causa et Actione Judiciaria instãta inter Instiga-
torem Judicij officij Dei cujus Delatricem N. Ka-
rinam Kalika N. Lud Kowalewski Consortem
Actricem ab una. et NN. Franciscum Sotis Certis
ex Bonis Kosenino dicto Hered Defti Delicti Jesus
adhærend protestatoꝝ et obductum Quenumbo-
rum Petri authus pro facies secundo post obtend
contumacii Pœnam ad Judicium officij Dei parte
ab altera Actor pro Denunciatore ex eo demeritis et quil
per N. Franciscum Dzięgielewski incumbitis Quia
ipse post positis eisq legibꝰ sui nec pœnas de-
scripti metuens Actricem Conscriptem nulla habita
occasione oppressit Concussit vulnera in obductione
descripta inflixit verbis Scommatici Nobilitare
denigrantibꝰ affectibus eaq de emergentes Lu-
cubrit pro quibꝰ super quo decernend N. quil Fran-
cisco ex re Hereditatis N. quoq Delti ex Dzięgie-
lewscy ex re prospectionis Summarie Sotis Citant
Dei alias Citatione cãq latitare in se existente in
Diem hodiernam Incidente et proveniente

Causa de exercitio officio

Decretum Condescensionis Inter SS. Pininski et Druchowski

In Causa et actione Iudiciaria Infrascripta Inter Instigatorem Iudicij officij Pdcz eiusq Delatores SS. Mathaeum Patruum Franciscum Cunegondam et mariannam Virgines minorennes ol. S. Marciani Druchowski Filium et Filiam Druchowskie ~~Actores~~ et quia minorennes Filium et Filias cum Patrui authoritate et assistentia Actores ab una et SS. Antonium Kossobudzki Thesaurarius Plocz Paulum Pininski et Constantiam de Kossobudzkie Conjugatus Paulum Niedziałkowski Vice Palatinum Plocz Venatorem Haliciensem Bonorum Karsy Tenutarium Possessorem maritatam quoq Consortem cum mariti Ipsius authte et assistentia inhaerendo protestationi Suae Coram Actis authus Sm facta ad Iudicium officij Pdcz parte ab altera Citatos Ideo

Quia Id S. Pininski Contracta ab ol. S. Martiano Druchowski Fratre et Parente Actorum Summa Trium Millium Centum Triginta Septem Tymphonum et grossorum quatuordecem Polonicalium et eadem in Bonis Karsy Suis Haereditate inscripta Bona Kossobudy alias Sortem in eisdem Bonis ~~eiusdem S. Pininski~~ ipsi officiosi traditis eidem ol. S. Druchowski Fratri et Parenti Actorum in procisione a praefata Summa proveniens Contractu certo dimisit Fatis tamen Interveniens memorati ol. S. Martiani Druchowski Suprascriptos Filium et Filias in Orphanitate existens non attentis praeceptis Divinis et humanis ac Sui Circumscriptione (quod eadem Bona usq ad exolutionem praefatae Summae in Possessione eorundem SS. Druchowskich extare debuerant) eisdem SS. Druchowskie minorennes nullam sibi protectionem et medium dari valentes de praefatis Bonis Kossobudy expulit et de Possessione eorundem Bonorum ejecerunt et rescissi quo Convertit, res varias ac totam Suppellectilem domesticam Fatis praefati Druchowski derelictae Seorsivo Regestro descripta Intercepit Summam praefatam non restituit frumenta pro usu suo omnia ex Campis Collegit usu fructu et Commodo privavit aliasq permultas violentias et Iniurias peregit poenasq exinde emergentes succubuit pro quibus super ipsis decernendae Pdcz Citantur alias Citatione eadem latiore in se existente in Diem hodiernam

hodiernam Incidente et proveniente Partibus ipsis utrisq
et quid Actorea per G. Mathaeum Druchowski Suo
et Fidiastrorum Suorum nne pter Citata per G. Pau-
lum Pininski Suo et aliorum Citatorum nne personali-
ter Coram Judicio officij Pdcz Comparen et Secum Judici-
aliter Controvertentibus quibus Controversijs Judicium
Coram se Inductis exauditis ad effectationem Partium
utrarum necessariam esse Condescensionem officij Sui
ad Bona Kossobudy Censuit ac Pdcz Censet Judd offi-
cium absentia unius non obstante ad Bona eadem Con-
ducendum Captato tempore praevia tamen avisatione
Partium in Triduo Praevenda Condescensurum de Pre-
tensionibus per Partem Actoream obiectis Injurijs
et violentijs ac Inventarijs Interceptis Investigabit
Inquiret et Inquisitionem in mutuis Partium Pen-
sionibus et Intervenientijs expediet et Summas Acto-
res Spectantes a quo Competierit adjudicabit ac
Solutionem Injunget Partes finaliter in omnibus
decidet et disjudicabit Cujus decisioni Partes acqui-
escere tenebunt Sub Poena Banitionis Quae in Ca-
su Decreto Contraventionis Super parte Decreto Con-
traveniens Interponitur Decreti Pdcz vigore.

Dilatio Inquisitionis inter G.G. Kozin-
ski et Malewski

In Causa et Actione Judiciaria Infrascripta Inter In-
stigatorem Judicij officij Pdcz ejusq Delatores G. An-
tonium Kozinski Dominium et NN. Paulum Smije-
wski atq Jacobum Bobr famulos tum laboriosos
Valentinum Sartorem, Matthiam Tyszczak Stani-
slaum Mariannam L. Mathaei Consortem et Mari-
annam Katonka Subditos et Subditas de Bonis
Kosiny antiqua ~~famulos et subditos~~ Actores ab
una et GG. Jacobum et Dorotheam Lyzakowska Con-
iuges Parentes ac Alexium Filium Malewskie Do-
minos atq Joannem Spurium et L. Valentinum
operarios Curiales parte ab altera et quidem Mari-
tatam Consortem Matrem et Filium Cum Maritis et
Parentis famulos, quos et Subditos ab utrinq Cum

Dominorum authtibus et assistentijs Inhaerendo Pro-
testationibus vulnerum abductionibus ac Damnorum Vi-
sionibus, corum actis authus Bru factis Secundo post obtentam contumaciae Poenam
ad Judicium officij Praedeq Citatos Ideo Quia ipsi post pos-
sitis legibus et Constitutionibus Rni quae neminem In-
uoriare et opprimere Jubent Imo Serio vetant et pro-
hibent ipsi in vilipendium earundem legum et Con-
stitutionibus Regni procedendo minimeque Poenas in
eisdem legibus descriptas verendo ausi sunt temereque
Praesumpserunt nulla habita ad Actorem Dominum
occasione Solo vicinitatis ducti odio Aedificium
in quo hordeum exsicari solet in proprio et haere-
ditario fundo in Bonis Hosiny Aedificari Inceptum
Continuare denegarunt et non admiserunt Inflamati-
onem totius Villae et Curiae Dnosi Actoris ex bra-
xatorio ipsis prope Aedificia Actoris Locato Causa-
runt exinde Actorem Poenitus ruinarunt Sepimenta
ipsi Aedificari et extrinsecus Spectantia non Aedificarunt per quod
Actori damna in frumentis et pratis per Compabula-
tionem Inventarijs ipsorum intulerunt et Inferunt
aquam ad Actorem aequaliter pertinentem Subditis
Actoris denegant Subditos supraexpressos Inventa-
ria ipsorum ex frumentis expellentes Convulnerarunt
vulnera in abductionibus ~~et~~ expressa Inflixerunt.
L. Quae Consorti L. Casimiri proxime partus existenti
per nimiam Concussionem abortum Causarunt ~~Concus-~~
~~serunt~~ nec his Contenti violentijs et Injurijs ac da-
mnis verum majora majoribus addendo addendo et
accumulando omnia sibi Impune Cedere Praesumendo
Tempore in protestatione expresso videlicet ipso die
Festi Immaculatae Conceptionis Q.V.M. Anno pro-
xime elapso 1735 N. Paulum Zmijewski Famulum
ex Ecclesia Zierumsen discedens armata manu Inse-
cuti sunt Insequendo et omnino e visis Suffere Co-
mando directi ejaculati et lethaliter Conjaculati
sunt exindeque mutilarunt ac post aufugientem Cum
evibratis frameis ad Hortophorium Curiae Actoris
prosecuti Invitam palam et publice diffidarunt Jo-
annem Spurium ad Interficiendum Actorem Subordinat
et armis Subpeditant ad extremum Canem venaticum
Actoris proprium per Incitationem Canum venaticorum
et Britanni mutilarunt aliasque plurimas violen-
tias

Imo
violentias Injurias et damna omnimoda Inquisi-
tione probanda peregerunt proquibus super ipsis de-
cernendo Nihilominus pro Statutione praefatae LL.
Joannis Spurij et Valentini operariorum Curiatum
et Sumendis de ipsis poenis ex Crimine facti de-
meritis praedicti Citantur. alias Citatione eadem Citatio-
ne Insexistens In Diem hodiernam Incidente
et provenientem partibus ipsis utrisque et quidem Acto-
rea per N. Paulum Zmijewski suo et Actionum Actorum
nomine praeter Citata per S. Antonium Malewski
praeter Coram Judicio officij praedicti Comparentem et Secum
Judicialiter Controvertendo quarum Partium Controver-
sijs Judicium Coram se Inductis ex auditis
Parte actoris docere Parte citata de tractatu et contentis Citationis Judicium sibi adimplendum et [illegible] docuit prosequantur
[illegible] docuit Partibus causae praesentis prosequi injuxit quod decretum
quod Itaque Comparens Partis Citatae pro Juridico non
Suscepit sed ab eodem M. Thomam a Dębowa Gora Dę-
bowski Venatorem Zawskrzenensem Vicecapitaneum Castri
Plocensis Causae praedicti Judicem ad Judicia
Tribunalitia Regni Petricoviensis movit eidem motioni
suae locum deferri postulavit et M. Judicium Itaque
praedictum Sentiens se nihil in praemissis temere egisse
nec quidpiam in Contrarium processisse imo ordi-
narium Juris gradum observasse eidem motioni
locum non detulit nec eam admisit parti Citatae de qua
non admissa attamen prosequenda Pars Citata est
protestata Judicium similiter cum Parte Actorea
est reprotestatum Judicium de Ulterioribus Controver-
sijs Partium exauditis ad affectationem Partis Acto-
reae dedit et Concessit hoc Idem Judicium Dilationem
Inquisitionis Parti utrique super Contenta Citatio-
nis et protestationum Partis Actoreae ad Sequentem Quere-
lam Castrensem Plocensem Terminos proximius ab hinc in Castro Plo-
censi Celebrandae Conservato partibus memoratis utrisque
in praeallegatis Judicijs Termino sine ulla ad citatio-
ne Comparendi peremptorio Incontinenti M. R. G.
Ill. Gregorius le Bronowo autheus et Curatus palam
avit Quia ipse ~~[illegible]~~ Citationem literatam sigillatam
per Terminos praedictos Sentiens edictis Contra praefatos Citatos ad
Bona Kosiny Antiqua F. 3tia post F. S. Francis-
ci Confessoris proxime praeterita anno praedicto tum et ejus
primam ex qua Poena Contumaciae est obtentum tem-
pestive ante obtentionem ejus in una Integra Se-
ptimana detulit exportavit posuit reliquit et de-
positione notificavit de quo praedicto Idem Mtis fecit Re-
lationem.

Imo

Decretum Comprobationis inter IMM. Mostowski et Kuborskj

In Causa et actione Iudiciaria Infrascripta inter IM Theodorum in Mostowo Mostowski Castellanum Lieprzensem tum N. Franciscum Kortowski pro tunc Administratorem et H. Petrum Spychała Praetorem de Oppido Kuborsk ~~Actores~~ et quidem Praetorem in assistentia IM Dominicus Actores ab una et M. Felicianum Kuborski Succamerarium Zacrocimensem inhaerendo officioso arresto circa positionem Citationis Interposito ad Iudicium officij Pro parte ab altera Citatum pro eo Quatenus ipse LL. Łukasiak, Lobotka Szulak Stanislaum Gracz, Iacobum Balcerczak, Iacobum Worny, Sobieray Adamum Lobotka de Bonis ejus haereditatis Dębsk (ex ratione pro ipsos Litiginis hyematis acto Coretorum in ~~ar~~ gravi ipsorum necessitate per Actorem accommodatis per omnes Iunctim Cum Super additamento restitui declaratis non restitutionis) Pro ente Coram Iudicio Statuas vel in defectu Statutionis ipsemet pro ipso respondeat Quapropter Citat Advidendum et audiendum ipsos ad Statutionem Suprascriptorum Subditorum seu restitutionem pro eisque Litiginis Sententia Iudicij Iudicij officij Pro Stringi ac id quod Iuris erit decerni et Sententiari Pro alias Citatione eadem latiore in se existens Indiem hodiernam Incidente et provenientem partibus ipsis utrisque et quidem Actorea pro S. Antonium Maleuski Citata per S. Antonium Cieszewski pro ter Coram Iudicio officij Pro Comparentem et Secum Iudicialiter Controvertentem quibus Controversijs Iudicium Coram se Inductis exauditis Comprobet H. Petrus Pychała ex oppido Kuborsk Praetor uti in Actoratum Intrans. Quantum ex Bonis Dębsk Subditi M. Citti frumentorum mutuo acceperunt et quantum restituere debent In Sequentem Querelas Castrensem Hocem Trinis proximis abhinc in Castro Plocensi Celebrandis Terminum Partibus memoratis utrisque in Praallegatis Iudicijs Sine ulla ad citatione Terminum Conservavit Conservatque Peremptorium

Peremptorium post quam Praestitam Comprobationem vel non Iudicium Decernet id quod Iuris erit In Continenti M. R. D. H. Gregorius Rokicki de Bronowo authcus et Iuratus palam vult Quia ipse Citationem literatam Sigillatam pro Termino Praesentis Servientis edito Cons. Praefato Citatum ad B. Dębski Feria Quarta post F. S. Martini Pontificis proxime Praesenta anno Praesentis detulit exportavit posuit reliquit et depositione notificavit de quo Praesentis Iudicis Mtis fecit Relationem.

Decretum Comprobationis Inter M. Zboinski et M. Kuborski ac alios

In Causa et actione Iudiciaria Infrascriptae Inter M. Felicianum Kuborski Succamerarium Terrae Zacrouniensis tum N. Sigismundum Iozefowicz Bonorum Dębsk Administratorem Nec non Perfidum Salomonem Lelonkowicz Tabernarum Zerumiensis et Brudnicensis Arendatorem et quia Administratorem et Iudaeum cum authoritate et assistentia Principalis Lis Actores ab una et M.M. Simonem Zboinski Pincernam Terrae Dobrinensis et Sophiam Jezewska Conjuges et quia M. Consortem cum M. Mariti Lui authtie et assistentia Inhaerendo protestationi Suae Coram Actis authus Regni facta Secundo post obtentam Contumaciae Poenam ad Iudicium officij Praesentis parte ab altera Citatos idque pro eo Quia ipsi licet Si Scivierint quod leges Regni neminem Injuriare Iubent. Imo Serio vetant et prohibent attamen nulla habita Praetensione Perfido Salamoni Lelonkowicz M. Actoris Arendatori Sebetem ac Res nonnullas Scorsivo Regestro Specificato violenter Interceperunt Summam Certam oretenus in Termino Termini edicandae ex eo emunxerunt perinde cunae Arendatorem Indebite Injuriarunt M. Actori privationem Tabernalium proventuum et exinde Damnum non modicum emergens Causarunt Igitur ad Videndum et audiendum ipsos ad restitutionem Sebetis et rerum Mtium Perfido Salomoni Intercepto (quae etiam Praesentis Citatione apud ipsos

apud ips arestantur) restitutionem quoq proventuu
Tabernatium M. Victori causa ips Lapsorum ten-
tenta Judicij officiales Strinj Dej Atantur
alias Atatione cal Junij Victore in se exten-
te in diem Jodiemq Jnidente et proveniq
partibus ips utrisq et quia Victorea per Jd
Juborski Lucamerarium Jnterrogatus et
dictum Victorum me ptes Citata per Si-
monem Zborishi Jnterpretem Jobrinq Jud
et Consertes alias me ptes coram Judice et
Jaj Jdej Comparens et secum Judicialiter con-
tovertentibus Juxtam Partium Judicij
Controverjs Judicium coram se Jnductis esse
dicto eo attento Juniam Actus M. Zborishi
Contractu Cessio per Jnfidelem Jud Lamela-
lomenem Jekovich Jntuitu arendi Tabernar
Juxta agora et Prudnice a M. Victo accepto
et Subscripto Duos aureos Ungaricales Sibi
restare per eund Judam rite Liber probat
in Jgna Pensione M. Victo Lebetem et Pati-
nas Stanneas tres ejusq Judei propriis Jura
se detinuit. Provide Judicium attentis ejusq illa
tionibq et repudio Contractus decernit Juratenq
Idem Jud Victor Juvult rehabere Lebetem et Pati-
nas easq tres Stanneas M. Zborishi easq
aureos Hungaricales duos pro sequentibq
retroq Judicijs proximius abhinc in Castro Slov
cej Celebrandq Jam veri Jq M. Zborishi ejusq Jud
Judeo Lebetem et Patinas in ejusd in ejusq Judi:
cijs sequentibq proximis abhinc in Castro Slovej
Celebrandq sibi abinicem restituant Sub Pena
Banitionis pro Victorea in ejusd sequentibq Judi
cijs in Causa Decreto Contravenientis Juper Parte
Decreto Contravenientq publicandq Dej Interpo
nit Jubq peratramq Partem Pdna Divum Mariae
num Polonicale Partibq sibi ab Jnvicem Compen-
sandq Judicis vero Juvitantis Solvenda. duo vero
Spectat Petitionem M. Zborishi Judicem
respectu Servitij Pensionis ad eundq Jud dum
Jntuitu Jdecisionis pro Jnfideli Wolk Aborg-
dano Judicio pscriptum Servitium manuale per du-
prascriptum Judam Salomonem dato Propiorem.
M. Zborishi ad Comprobationem Juratoriam m[an]
Latham Judicis non est ab eoq Judeo in Jmpsa Pensi-
one Satisfactus. et quantum ipsi ab eodem debetur

Adjudicatum

adm[ien]t[u]r ejus q[uo]d Sequens Judicium prodimus absoni
in Castro Roeg celebrand[um] et tandem post quam
comprobationem vel non Judicium duceret in quod
Juris erit

Decretum Remissionis Dñi P. Ludwinski
et M.m Kieborskie ac alios
In Causa et actione Judiciaria instaurat[a]
P. Albertum Ludwinski Actorem ab una et
M. Alexandrum Dzierzanowski et M.m Ma-
rianna Kieborska quondam ex alia vero M.
~~Dominica~~ Anna de Semichichie procreata pro-
genitum Filium Suum Bogumilum M. Franci-
sci Krasinski Vicecrnd Terre Cechanoviens
Agnetem M. Dzierzanowski Scultatoris Novaden
Consortes ex p[rae]fata M.m Anna de Semichi-
chie Kieborska procreatas Filias Kieborskie
adp[ro] Antonium Duczymenski ab alt[er]a P. Judician-
na Kieborska exp[ro]duta M.m Anna de Semi-
chichie Kieborska procreata Filia Consortevq
sua Juris aditalitj Quesitorem originaliter
Quaestores alt[er]a praegerata M. Anna de Semi-
chichie Kieborska suos Heredes Joannem seu
alterum cujusvis gradus Superstiti Bonor[um] p[re]-
dicta minor arendatorium Cosessorem inhi-
rendum amfestatum sub Corde Actus authen
Non facta recedendo a Judicijs Dñi Zaustrzen
vacantibq ejusq[ue] Judicijs Dñibq Zaustrzen ad
Judicium assiej Quo Actus petit ab altera seu
potius ad Parata Decreta Paratas Dilationes in
Judicijs Dñibq Capitis Zaustrzen Inter Actorem ab
una et alt[er]a Romanam Capitis de Semichichie Kie
borska ac consq[ue] Quaestores in Causa Quasionedum
mod pitte Dyonisium authen Inscriptas et Decreto
adjudicatas non Solutionis Decreti ejus Contraventi
onis parte ab altera Lata verificatorie rectificendo in
hi Causam et partem Judiciariam morte alt[er]a Capitis
P. de Semichichie Kieborska Interruptam adi
Actus ulteriusq[ue] cum ejusdem in Causa sure provide
Solutationem dumod cum Provisionibq mutuis
plenus Contrav[en]tionis Decreto decern dilatis
nibq omnibq in toto Satisfieri et id quod Juris

...cit Sententiam Gre Actor alias citatione cad...
...latore in se existen in diem hodiernam Iuridi...
...et perveniens partibq aprie utriq et quia Actore...
...per Actam p. Stephanum Kalenski exceptor...
...Dnus Alexander Dzierzanowski et Joannes Du...
...plicki pro Interesse curiae SS Dzierzanowski...
...et Duplicki p. Sententiam Rzezenski per Coram...
...Judicio officij Gre Comparentibq et Secum Judi...
...cibus Controversiis quarum partium Judex...
...Controversys examinatis diligenti cura Gens in...
...dicio Dni Zaychzen agitata ac pacifice breviq...
...sunt est edixit Sententiam ejusq processus...
...Judicis Sui non competit proinde Citandum...
...eam ad Judicium terrestre proprij districtus Le...
...gittimi Judicandi et decidendi Conservandi pacifi...
...cq ubiq in qualitegatis Judicijs Contra...
...dicendum aliae ulla ad Citationem Comparendi...
...peremptoriam Stri in Contrientia in N. S. Gre...
...gorij Kalendis de Brzezno authq et Juratq Pacto...
...Quia ipse Citationem literalem Sigillatq...
...Dnus Gre Servieng edidit Actor Citatq ad...
...Bona Hodierna major Sabbatho ante F. S. Mar...
...tini Pontificis Primo anno Gre detulit exporta...
...vit postmodum relatum et de ponte Gre notificant de...
...quo Gre Dzierzanowski Sententiam Sicut Relationem

Baniti N. N. Zembrzuscy, Zglicbynscy et alij per Se-
nerosos Strzeszewskie.

Juxta Actum Executionis infrascriptae officiosé per D. Burgrabiū
Castren Siechanovien expeditae ac manu Ipsius propria Subscriptae
ad Acta Castren Siechanovien per Oblatam petitam Tenoris Sequen-
Actum in Arce Siechanovien in Judicijs Castren Capitaneal Siecha-
novien vigore Statuti Regni extra Cadentiam Terminorum Generalium
recentis Criminis die hodierna videlicet F. 2. ante F. SS. Si-
monis et Judae Apl. p.tō Anno Dni 1736. celebratis Officium
praesens Castren Capitaneale Siechanovien Executionem infrascriptae
in Bonis infrascriptis nominandi Gnosum Albertum Sumowski Bur-
grabium Castren Siechanovien petentem et p eundem ad Acti-
candum petentem Suscepit et in Acta Gens inscribere manda-
vit cujus Tenor est talis. Actum in Bonis Zembrzus magna
ante Domum deserta Nlis Josephi Zembrzuski Citti Jure-
victi Sabbathō pl. F. S. Luca Evangelistae p.tō Anno Dni
1736. Coram Gnoso Alberto Sumowski Burgrabio Castren
Siechanovien Jurato in praesentia Nr Mathaei Stankowski
et Joannis

et Joannis Jastrzębowski ac Mlis Rni Gnalis Fratris Alberti
Płoski de Unierzyc Authentici et Jurati ad actum Plen assum-
pti et eunq acclamantis officium presens Executoriale videlit
Ig G. Burgrabius in Actu consentus mittendo Legibus et Con-
stitutionibz Rni de paragendis executionibus Sanctis tum pa-
rendo Additioni Mssei Michaelis Nosarzewski Surrogati Judi-
cij et Vicecapnei Castren Plechanovien muneribz officij sui sa-
tisfaciendo ad Instantiam et Officiosam Reportitionem PP Sebe-
stiani et Marianna de Brueckie Conjugum Parentum Mariam
ne Filiae Virginis Innuptae Strzeszewskich atqz Antonij et Fran
cisci Gorskich ol Gnosi Jacobi Gorski cum ol Gnosa Zuzanna
Strzeszewska ejusdem Gnosi Sebastiani Strzeszewski Filia pro-
creati Filiorum Repotum Bonorum Koskowo Cmethonum Ho-
reditum et aliorum Actorum et Jurevincentium regure Decreti
Officij Castren Plocen seu potius Pand Banitionis perpetuae
dum ejus publicatione ex Instantia Comunder Actorum et Ju-
revincentium super praefato Mli Josepho Zembrzuski prin-
cipaliter Citto Jurevicto ac Eva Gorska Consorte Ipsius Le-
gitima invicem Conjugibus in causa occasione per eosdem Ci-
tatos Jurevictos cum aliis Complicibus Bonorum Suprascrpt
Koskowo PP Gorskich Hereditariorum Gnosi vero Strzesze-
wski uti Tutoris Possessioni Subjectorum nulla vel mi-
nima habita occasione vi et violenter associatis Sibi variis
Licentiosis Hominibus superinequitationis ibidemqz Mli
Mosakowski protunc Administratoris praeventi primo ver-
beribus oppressionis, concussionis, colaphisationis
clavium ab holodijs, granario, ac Cameris receptionis, ac post
ejusdem Administratoris receptae Ipsi omni Dispositione expul
sionis Siliginis hiemalis ad Coretos Triginta hordei ad Coretos
Decem de Bonis eisdem Koskowo interceptionis et Sorten Ta
berna Strzegowien Arendatori venditionis, ac alianum plurimar
injurianum et Damnorum in Processu Causa specificatt illationis
de Actu ejus in castro Plocen in Terminis Juridicis F. 2. an-
te F. Natalis G. V. Mariae praeteriti Anno nunc currenti 1736 obtentt
et publicatt ad Suprascra Bona Zembrzus magna cum effectu
descendit executorialem Jurisdictionem suam ut Judex et
mori est fundavit et Partes utrasqz tam Jurevincentem qm
Jurevictum ad Officium executoriale Suprascro Mli accla-
marc demandavit ad cujus Mlis acclamationem Post atq G.
Sebastianus Strzeszewski Actor Suo et aliorum Actorum prlr
comparens

reproducto Suprascro Decreto pœna Banitionis cum ejus pub-
blicatione petijt per Officium presens Executionem fortem si-
nalem et indilatam de Sorte Citatum et Jure vicit fieri et pe-
agi, quam Executionem A. Agnes ut se asserit nullis re produ-
ctis Juribus et defensis Juridicis Solum his formalibus Bron-
tey Exekucyj Imienien Panow Lembrzuskich bo Jch w Doma
niemasz impugnavit et fieri non admisit, ac post ad Bona So-
stroze Sorten J. K. Eglizbynskich Parentis et Filij hæredita-
rian J. 2. pt J. S. Lucæ Evangelistæ videlicet die hodierna
in Actu contenta cum memoratis Olibg ac Illi Superius expos
si hocce Officium Executoriale Offsé condescendit Jurisdictionem
Suam executorialem mandavit et Partes utrasqs tam Jure vincentem
quam Jurevictam ad Sui Sententiam acclamare jussit, ad Cujus Illis
acclamationem memoratus J. Sebastianus Skrzeuski Suo et
aliorum Actorum nmé comparens reproducto Supra expresso De-
creto Officij Castren Plocen pœna Banitionis perpetuæ cum
ejus publicatione ex Instantia eorunden Actorum et Jure vin-
centium in Causa occasione per eosdé Jnæos Eglizbynskie Pa-
rentem et Filium circa superinegotiationem Bonorum Ste-
phowo rerum variarum Legestro scorsivo specificatt in-
terceptionis Super Ipsis obtent et publicatt petijt Executio-
nem de Bonis Citatt Jurevictt fieri et peragi quam Exe-
cutionem L. Agnes Subdita eorunden J. K. Eglizbynskich
nullis reproductis Juribus et defensis Juridicis Solum his forma-
libus Bronig tey Exekucyi Imienien Panow moich zdyzite
Dobra nienależą do Exekucyi impugnavit et fieri non admisit,
quibus attentis Impugnationibus hoc Idem Officium Executo-
riale Causam hanc cum toto Illius effecht ac Partibus Ipsis
et Impugnatricibus ad Officium Castren Capitaneale Ploceñ
videlicet Terminos Quotelarum Castren Plocen ab Actu per-
acta Executionis in Castro Plocen fiei celebrandos pra ul-
teriori Causa Ofen disjudicatione remisit remittitqs Olen
conservando ijsden Partibus utrisqs in ijsden Judicij Termi-
num comparendi paratum peremptorium Albertus Sumoski
Burgrabig Castren Ciechanovien Juratq mpp Ex Acti Castren
Capitaneatt Ciechanovien. Reptum Correxit Ujazdowski L. S.
Castri Illius Legit cum Act Przbolkowski In Anno stag hodi-
erno vigore præmissar Remissionem in diem hodiernam
incidentq et proveniens Partibus utrisqs et quidem Actorea p
J. Adamum Skrzeszewski prti Citata pro Interesse J. K. Eva
de Sorskie

de Gorskie Zembrzuska Consortis Gnosi Josephi Zembrzu-
ski ac Petri Zembrzuski Joannis Parentis, Stanislai
Filij Stypinskich per G. Antonium Malewski Nlis An-
tonius Girzynski per se personaliter coram Judicio Officij
Praesen comparentibus et secum Judicialiter controverten
quibus Controversijs Judicium Officij Praesen coram se in-
ductis exauditis decrevit ac Psen decernit, quatenus
Partes reponant Inquisitiones personaliter comparentes
in anteactis Judicijs suis eductas idq in primis Querela-
rum Castren Plocen Judicijs post Dnicam Laetare Qua-
dragesimalem in Anno pde imminen 1737 inciden Ter-
minum aperiendarum earundem Inquisitionum Partibq
comparen conservavit comparendi peremptorium, Cete-
ros vero Cittos nempe Nles Bartholomaeum Parentem et
Joannem Filium Zgliczynskie, Joannem Ropelewski
Bombalicki Obrębski Łukowski et Kozłowski Famu-
los, Josephum Zembrzuski et Adamum Fratres inter
se Patrueles Franciscum Zmijewski, tum Josephum Pa-
rentem, Paulum Filium Olszewskie per Actores Su-
prascriptos respectu Bonorum Koskowo Cmethonum
inequitationis et multarum violentiarum in Bonis eisd
peractionis ad Judicium Offij Psen Cittos in Processu Cau-
sae specificatt ad Idem Judicium Offij Psen per Mlem
Rni Gnalem H. Gregorium Rokiecki de Bronowo Judi-
cialem uti ante ita et post Officiosum Arestum tempe-
stive per G. Antonium Malewski interpositum et
per Judicium Officij Praesen clamatt et vocatt non tamen
comparen et quidem Nles Bartholomaeum Parentem
et Joannem Filium Zgliczynskie, Josephum Zembrzu-
ski in lucro Ulterioris fortis faciendae Executionis
reliquos vero contumaciter disparen judicialr ac offse
condemnavit, ulterioraq Sibi Psata Pars Actorea hac
in Causa fieri et decerni postulavit, et Judicium Offij
Psen in vim ejusdm Lucri ac contumaciter obtentae Con-
demnationis Causam Psen cum toto ejus effectu pro
facienda de Bonis Jurevictt ac Personis eorum ad
Magnificos Loci seu Locorum Capitaneos sub quorum
Jurisdictione Citati Jurevictti cum Bonis Suis consi-

stunt

consistunt remisit remittitq; Pten Decreti Sui vigore, Sup
verò anterioris Executionis Impugnatricibus et ijs quorum
nomine impugnatum est petijt Pars Pfata Actorea pœnam
Banitionis decerni, aliaq; in talibus fieri solita juridicè
exequi postulavit et Judicium Officij Pten Juri Communi
affectationiq; Partis Actoreæ uti licitè annuendo pœnam
Banitionis perpetuæ super Impugnatricibus anteriorum
Executionum et ijs quorum nomine impugnatum est decrevit,
ac Ipsasmet Impugnatrices esse perpetuò banitas Juri
Communi contrarias et rebelles Sententia Sua declaravit,
et pro facienda in præmissis Executione Causam Pten
ad M. Loci seu Mcos Locorum Capneos Sub cujus Juris
dictione Pfatæ Impugnatrices et ij quorum nomine impu-
gnatum est remisit remittitq; Pten, post quas Remissio-
nes factas Judicium Offij Pten ad publicandum easdem Condem-
nationes suprascriptum Mlem addidit et deputavit Qui
Mlis Satisfaciendo Deputationi Suæ a Judicio Pten habitæ
easdem Condemnationes modo Pmisso sup Cittis disparen
obtentas ac Ipsosmet Cittos Pten in Termino disparentes
esse banitos Juri Communi contrarios Pente plurima
Nobilitate ad Judicia moderna forumq; publicum congre-
gata proclamavit, publicavit et ad notitiam omnium
protunè Pten indubiam deduxit, de quo Pten Idem
Mlis fecit Relationem.

Continuatio
Causarum

Sub Actu F. 2. in Crastino Catharinae 1736.

Juxta actum Executionis Infrascriptae in Bonis Inferi nominatis Offerre per G. Burgrabium Castrae Plocensis expeditae manuque ipsius propria Subscriptae tenoris sequentis Actum in Bonis Villae Gorysze videlicet in area deserta olim G. Stanislai Goryszewski Burgrabij Castrae Ciechanoviensis hereditaria Fra 2da post Festum Sancti Lucae Evangelistae proxima anno Dni 1736to Coram G. Antonio Malewski Burgrabio Castrae Plocensis in praesentia Nobilium Casimiri Goryszewski et Jacobi Olszewski nec non nobilis Dni Gnatis H. Feliciani Klasztorek de Lekowo authentici & Jurati ad actum praesentem acclamandum assumpti Qui quidem G. Burgrabius Castrae Plocensis in haerendo Legibus Dni de peragendis Executionibus Sancitis satisfaciendo muneri officij sui addicioniq sui a Judicio officij Castrae Plocensis ad Infrascripta peragenda per expressum habita vigore Decreti seu potius Lucri ulterioris fortis faciendae Executionis de actu eiusdem in Castro Plocensi in Terminis Everelarum Causarumq Officij Judicijs una cum Continuatione anteriorum Causarum in diem hodiernam incidentibus Fra 2da ante Festum Nativitatis Gloriosissimae Virginis Mariae proxima anno praesenti 1736to Ex Instantia G. Martini Krempski Judicidae Castrae Ciechanoviensis olim G. Caroli filij super Generosis Stanislao vices regente Camenecensi et Marianna Virgine innupta Goryszewskie olim G. Stanislai Goryszewski Burgrabij Castrae Ciechanoviensis filio & filia respectu summae sexcentorum florenorum Polonicorum argenteae sine procento monetae cum provisione non solutionis obtentae et publicato processu in se Latiore Continente ad requisitionem officiosam G. Martini Krempski actoris Jure vincens ad Bona memorata Gorysze cum Suprascriptis

Nibus ac mhi offore condescendit Jurisdictionem Lud offeram
Custodita priis pace et Securitate publica Circa actus
Juridicos observari Solita proclamata fundavit et Partes ad
Sui Presentiam suprascro mhi acclamare injunxit ad cuius
mhis aclamationes a Parte actorea pro comparens N. Jacobus
Orzeuski reproducto suprascro Libro ultionis vigore Cuius
Libri petit Executionem de Bonis Reatoris Jurevictor fieri et
peragi ac in possessionem tradi Cuius affectationi Officium
Burgrabiale Reti licite annuendo Executionemq; cand peragi
Jerdo sortem proportionatam Parti actorea tradere voluit
ad quam Licet nemo Impugnand comparuit Verum grauius
respectu Quia Summa Bona sufficienter non sunt conricta pro-
inde S. Burgrabig ab Executione supersedit et Causam pro
cum toto Eius effectu pro Ultimana Convictione seu sortioni
demandanda Executione rursus ad Judicium Officij Castre eadem
Causa pendens Emersit, remisit remittitq; Pro Primo Parti actorea
ni primis et primis Judiciis Castre Horz sine ulla aditatione
Conservando Comparendi peremptorium Decreti Pro vigore Anto-
nius Malcuski Burgrabius Castre Horz manupria Juramo
Stag hodierno vigore Conserte Remissionis Conservationis
ipso Petrini in diem hodiernam incidens et veniens Reatus actor
Coram Judicio Officij Pro Pro comparens et Primo eund hodier-
num per totam Judicio Pro audientia Igne attentans
memoratt Partem Citata tribus et ultra quis formam vi-
cibus quatuer per M. Gregorium Lokiechi intem Judicio adstan-
tem de Jus Juridice clamatt et vocatt non tamen Comparen
in Libro ultionis partis finalis ac inditate faciendo Exe-
cutionis admittente Judicio Officij Pro Justitiae offore con-
demnavit Ultendo rag Libro Judicium Officij Pro eam causa
ficin et decerni postulavit et Judicium Officij Pro eam causa
Igne Cari Causa obtenti Decrevit Pentibus Decrevit Pro Primo
Ingus Antonius Malcuski Burgrabig Castre Horz cand Executionem
ultimana sortem finalem ac inditatam ad primam Partis actorea
Legvisitionem Decretig Pro exhibitionem de Bonis Partis Citata
ni obstantibus quibusvis Juris oppositionibus qua in genere omnes quas
amovent Decreto faciat et pagat Idq sub penis ecz tenitentes Officiales
Legibus Rti descripti. Nemo vero cand Executioni ultimana de Bonis
Partis Citata offore pagend nec pecuniae nec suas quasvis subordinata
audeat Impugnare personas. Idq sub pena Banni perpetui quae Con
Impugnat Interponit Decreti Pro vigore

Sub Actu

Sub Acta F. 2 in Castro F. S. Catharina V. et M. Ao D. ~~1736~~ 1736.

35

Banitio ex Parte Relicta ól Nlis Thomæ Dłuzniewski Sup Nli Ludovico Karwowski

In Causa et actione Judiciaria infrascripta inter Nlem Marciannam de Starczewskie primi ól Nlis Adami Zbierzenski secundi ól Nlis Nicolaj Brudzienski tertij Quondam Nlis Francisci Lostkowski ultimi vero voti ól Nlis Thomæ Dłuzniewski Relictam Consortem viduam Actricem ab una et Nlem Ludovicum Karwowski ad Judicium Ipsius parte ab altera Citatt Juxta et ad manualia certa scripta bina super summam et quid prima in Centum Tymphonum ógginalem altera vero viginti Tymphonam provisionalem Actrici datt pro ipsius tempore cui ipsa scriptis manualibg solvi assecuratt tamen eadq summas à ipsatis summis provenientq sibi actrici debitt iusto ob loquentiam eorundq scriptorum non exolvit neque prolvere curat itaq citatq ad videndq et audiendq ipsi quoq ad exolutionem ipsatt summarum à data ultimi scripti pendentq Judicij Nostri stringi solutionem summarie decerni et sententiari Ipsiusq ~~citatt~~ alias Citatione ipsa de præmissis latiore in se existentq in diem hodiernum venirentq et provenirentq ipsata pars actorea Coram Judicio officij ipsiusq ~~coram~~ personaliter comparens et Terminum eundq hodiernum p tota Judiciorum ipsiusq audientiam legitime attentas memoratq parte citatt tribg et ultra Juris formam vicibus quatuor p Nlem Dnum Gradum Horestum Gregorium Lokietek de Brorowo Judicialem ad Judicium officij ipsiusq accitari fecit quo taliter pars eadq citatt damatt et vocatt existens nó stetit nec comparuit imo ut ad Nlis retulit contumax extitit cujus contumaciam ipsata actorea pars coram Judicio officij ipsiusq accusando petijt dup eadq citata parte et Bonis ejus omnibg pœnam banitionis perpetuæ decerni atq ita talibq fieri solita debito juris ordine p Judicium officij ipsiusq ~~Executorem~~ et Sententiari postulavit et Judicium ipsius Juri communi postulationiq ejusdq actoreæ partis ubi licite annuendo dup eadq citata parte Coram Judicio suo nó comparentq ac Bonis ejus omnibg pœnam banitionis perpetuæ decrevit ac ipsum met citatt eè perpetuo Banitum honore privatum Juri communi Contrarium et rebellem per Ipsum

sententia sua declaravit Mlemq Pni Gnalem supra scriptt
Lokiecki Judicij sui apparitorem ad eandem publicandam Banitio
nis perpetuae poenam addidit et deputavit qui quidem Mlis
satisfaciendo deputationi suae à Judicio praesenti habitae memo-
ratam Banitionis perpetuae poenam modo praemisso super
eadem citata parte ac Bonis ejus omnibus obtentt et Decrett
ac ipsummet citatt eé perpetuo Banitum honore privatum
Juri communi Contrarium et rebellem hic in arce et extra
in ponte ac in alijs locis circuli civitatis Plocensis publicationi
Consuetis ~~sua~~ alta sua voce praeconica et sonorosa in ~~Frequen~~
Praesentia multorum variae conditionis et sexus hominum ad
Judicia moderna forumque publicum congregatt publicavit pro-
clamavit et ad notitiam omnium protunc praesentem in dubiam
deduxit de quo hanc suam Idem Mlis e locis publicationi usitatis
ad Judicium suum rediens fecit relationem post quam
sic publicatt Banitionis perpetuae poenam Judicium officij praesentis pro faci-
endam in praemissis iuxta praescriptum Juris Communis causam
praesentem cum toto ejus effectu ad Mficum loci Capitaneum seu mficos
locorum Capitaneos sub cujus vel quorum Jurisdictione praefata
citata pars cum Bonis suis subest vel consistit remisit remittitque
praesentem Decreti sui vigore Hicque in Continenti Mlis Pni
Gnalis Honestus Gregorius Lokiecki de Bronowo authenticus
et Juratus palam Recognovit Quia ipse citationem literalem
sigillatt pro terminis praesentem servientem editt contra praefatt citatt
ad Bona Malawa Feriâ Quartâ post Festum SS omnium
anno praesentem detulit exportavit posuit reliquit ac publicavit
de positione notificavit de quo praesentem Idem Mlis fecit Relationem

Sub Actu Feriæ Secundæ vti Crastino Festi S.
Catharinæ Virginis et Martyris Anno Dñi 173
In Causa et actione Judiciaria infrascriptt inter Magnificos Jo
Kamperhauren Sueciæ Rerum Parnavien. Generalem Ma
Exercitus Sacræ Regiæ Majestatis et Reipublicæ ac Marianæ Lue
Despierowna Conjuges Consortes in absentia Mariti Actores a
una et Grosos Stanislaum Antonium Thomam et Luam Lose
ejusdem Antecedaneos Bonorum Chraponia hæredes in hærendo M
testationibus Authenticæ factis ter Contractuj inter ipsos ab
et Magnificos Actores parte ab altera Conscripto ad Judicium offic
sent parte ab altera Citatos pro eo quaterus ipsi restarent sum
quod et quanto ipsi ex pretio Bonorum Chraponia ipsis Magnifi
Actoribus resignatorum (exclusis omnibus oneribus) Concernit leva
delevato quietent eandem in Bonis mobilibus liberis locent et à co
tinua sua solicitudine eosdem Magnificos Actores eliberent qu
propter advidendum et audiendum ad Levationem ejusdem restantis sum
ex pretio Bonorum Chraponia provenien. Sententia ipsis Judicij offi
præsens Stwigi ac id quod iuris erit decerni et sententiari præsen
Citatus alias citatione ipsa Actorie in se existente in diem hodie
rum diem et proveniens partibus ipsis utrisque et quid actoreæ
Joannem Antonium Malewski inscriptum Plenipotentem Citatæ Grosi St
slaum Rosciszewski suo et aliorum Citatorum Nomine personaliter Co
Judicio officij præsens Comparens et secum Judicialiter Controvertens
quibus Controversijs Judicium officij præsens coram se induc
Exauditis et quid parte Actoreæ Magnificij Kampenhau
Succamerarijs Parnavien. levationem Summæ restantis pr
tio Bonorum Chraponia Grosis Rosciszewskim Citatis prove
ejusdem Locationem ab omnibus impetitionibus quorumvis competi
et Creditorum evictionem sufficientem affectantibus Grosis R
Rosciszewski Citatis cum ex actoratu suo ex ratione interposit
super Certas Summas ipsi pro pretio Bonorum Chraponia ad altiore
Concernentes Arrestorum in Judicio officij præsens agitato Remissi
in Actis Judicijs sui Feriæ Secundæ vti Crastino Festi Sanct
Innocentium in Anno Millesimo Septingentesimo Trigesimo
cundo ad Judicia Tribunalitia Regni Petricoviens interposit et cum Fer
mum et iam præsens Actionem remittit affectantibus Causarum et hum
Actoratus sui in ejusdem Judicijs Tribunalitijs Regni Petricoviensibus
sequendum Judicialiter offerentibus Judicium præscriptis attente et deli
rate Consideratis Causa cum ad eadem Judicia Tribunalitia Regni remitt
Judicandum imponendo injungendo ejusdem Grosis Rosciszewskim ut eumdem

...ditoribꝫ respectiue impositorꝫ super ipsorꝫ summas & arestorꝫ ut quar...
...ues magnifici fuca meranij Karnovienꝭ & Actores securitatem et
...cionem causã habere poterint ubi de iure competierit sine inter-
...pione agant idẽ sub cubitione in causa

...ecretum condescensionis inter Zawadę & Zielona.

...Causis et actionibꝫ ludicialibꝫ inscriptis bijs prima quidem inter Gnosos Joannem ...deno Notarium Terrestre Lanciciensem Palatinatus Plocen. et Antonium patres inter Gnos ...nares Zawadzkie actores ad una ex Gnos Stanislaum Bielinski et Mariannam de ...ia nomine Conjuges et quidem narratorem unꝫ ex istis actionibꝫ et assistentia in ...rendo ex adverso inter eosdem actores ad una et ipsos parte ab altera consciptis secundo post ...ertam continuatis pena ad ludicium prius parte ab altera sistis pro eo ipsi appre...ensis intenutarie possessionem in qua actrices co nomine conscripti bonis Zalowo actor ...reditarijs in optimo statu existen cum inscriptionibus utriusꝫ hymenalibus et ...alibus ac subditis in eisdem bonis existen compo magnos scorato et optime cultos ter...ribus excetis eadem pena supina et penitus ruginarunt et desolarunt subditos gra...ir seum consortibus et liberis ac amulo dispersarunt altare domus spiritalem me Joan...in dicta bona eadutam mercedem profanabilis profugarunt Inventaria subditorum ...bis macerarunt Edificia tam curalia qm rusticana ruginarunt tegimento alias Zerdzie ...sca expultoriam existentem combusserunt Campos Majores ad non sacrarunt Steroua ad ...exercit Ingemirabiles ingenere omnes deperditiones alias inimicias ppetrarunt quapp...ter ...ad audiendꝫ & audiendos ipsos ad recompensationem in seminationem deperditorꝫ ...subditorꝫ dispersorꝫ refutationem damnorꝫ ac consortis campi magni et steroꝫ ...uetorꝫ causatorꝫ aliasꝫ iniuriarꝫ insontis ut asserit citationis expensas ac ipsos ludi...ij ibidem ad primo a Gnis et compelli & sentibus alterꝫ quoꝫ int Insp. Gatorem ludicij ...ij presentij ex parte & delatorꝭ Gnosꝭ Stanislaum Zielinski et Marcianna de Bronowskie ...is actores ab una et Gnosꝭ Joannem Zawadzkij Vice Notarium Terrestre Lancicien Palatinatꝫ ...ocen. quidem consortem inaspersionis manu inhibendo ptestando iuxta antice...ta ...Quando post ostensa contumacia pena ideo quia ipse quis stabit et obtemperare debuit ...contrarium in curando in causa et existendo ex causa actor ...cedendo juste et conscripto se cum actorij respectu tenutꝫ bonorꝫ Zalowo situatorꝫ ...dictarum summe terrestrium dominij intenuta ex posita minime trianuali spatio tempore cum ...bitu de ipsis proprie scriptura ab actoribus illius accepit et non restituit et tandem post edictus unus possessio ...annuus ad bona memorata Zalowo cum gremio hominibꝫ subditorꝫ et familiaribus dispensatorꝫ ...tores excipiendis bonis humanis et expulit inventaria ut pote bovis laboratibus granorꝫ vacuis fructi...nas duo dacem equibus vacuis tres post quinq septimanas restituit alia ingenere omnia et ...estro detrimento sui publicando contestata tam voluntatis actoritatem dispositionem dominicalem ...occupanda bona violenter intercepit huiusmodi non restituit usufructuaria vacua et laborib...rem priuauit vitulos sex tenerorꝫ et labore exceptionem vacuas causauit et quod actores ad ulti...m vigiliam pervenit dum ex eque iniuriarit post legem tum transgressus et penas tam ...imposita qm non manutenentionis contractus citationis et ex importandi in citationibꝫ ...subscriptis et gibus dispositionis decernendis ac restitutione bonorꝫ et bonorum inventariorum et ...mus per interceptam recompensationem usufructuum avenarum et tritici laborabobus et ...etal alias actionibus ipsis detrimentibus inscriptionibus mendacibus et ...movendis partibus pijs Marij et quod actorꝭ & Gnosꝭ Joannes Zawadzkij Vice notarius ...restem causidicum duo et actor pro actor pro conclusit et tale simulatorꝭ & Gnosꝭ Marianna ...de Bronowskie Zielinska sua et mandatarij in assistentia Joannis Krzysztofi Burgrabij ...ij Plocen. nomine pro actrices eorum Judicium Officij presentis comparentes ad dictum judicium ad ...pertabis pubis coram vespis ludicium presentis partibus earundem Mattenbog sonis veratis et bene per...ti exactis respondentibus in causa presentis utriusꝫ partis actoratis pretensionis expensarum bonorꝫ Zalowo...dunt qd sine inquisitionis propter plenius rem in agitata rem infundatorum expendendi decidi nullatenꝰ ...unt primo necessarium esse condescensionem ad bona Zawadzkie Gnosꝭ Antonij Krzysztofi Burgrabij ...terp Plocen. cenpit censetq partibus pijs Sacras Burgrabiuspro tenore presentis et post Festum Immaculatae Conc...is Gloriosae Virginis Mariae ultima venturum pro via auctoritate condescensus condescensorius legi et audiendi ...mus possessorꝭ scrutinia pendentia actibus in partis actorꝭ in actis inquisitionibus et ...stronis expedit. Decessus in seminarium condendi et post expeditas inquisitiones partis in partibus omnibus actorꝭ ...tale de mandato judicium Comitis et duo de consensu partibus post expeditis condescensionibus ...

condescensionem Termini sequentis Judicij qui relatus Castrens Locen ab hinc exclusso Placey celebrandi Termino partibus memoratis ubique expectando comparendi peremptorie decreto plenius dijudicando

Banitus J. Zakrewski per J. Zawicki.

In Termino hodierno ex Relatione anteriore majoris Partis in praesentia Officij recepta in Antecacti Judicijs et per eiusdem Judicium praesentis Officij data et concessa ad sequens Venerandum Castrens Locen Prima id potissimum ex Termini contenti Legitima Conservatione facta et hoc in Causa et Actione Judiciaria Instantia inter J. Michaelem Zawicki Actorem ab una et J. Michaelem Zakrewski primum ad Judicium Officij praesentis respectu Desolationis Bonorum Pestis et Solutionem pululantium per Actorem eidem Senescallo Zakrewski in Statuta post latum Decretum condescensionis in fundo praemissorum Bonorum plenum Judicium praesentis Officij ratum idcirco pro praemisso Decreto Condescensionis inter Partes Supra scriptas pro lato Clubio Summa Trecentorum quinquaginta Symphonum pro sequentibus Venerandis Castrens Locen Terminum [illegible] alias Dilatione eadem Majoris Valoris in se existens indemnem diemque incidens et provenien praefatus Actor coram Judicio Officij praesentis personaliter comparens et Terminum eundem hodiernum vigore Consensus Terminorum Legitime attentans petijt Sibi ad publicandam Banitionis [illegible] ex vi Decreti Condescensorialis per Citatum ut ante ita et post osum Arestum tempestive per Ministerialem Rokiecki Judicialem Castrens posito et per Judicium Officij praesentis susceptum et completum non tamen parentem imo praesentij in Termino disparentem succumbitur Ministerialis in Communi Legni Generalem addi et deputari et Judicium Officij praesentis Commune effectionis Partis Actoreae ut licite annuendo Ministerialem Rokiecki ad publicandam Sententiam Banitionis ex Decreto Supra scripto Succumbitur ac ipsum mei Actoris Decreto Condescensorialis venientem et ejusdem Communi Contrarium et Rebelle ut in Statuto Provinciali cens inalijs locis publicationi consvetis et frequentia multorum Quorum et nostris et exus nominibus ad Judicia maxima fora publicus compro nuncio alta sua praeconica et sonora voce publicavit proclamavit et manifestum Omnium profunde praesentium in scriptis deduxit de quo praesens Mtis eloco publicationi solito ac Judicium suum rediens fecit Relationem Post quam publicatam Banitionis pro Judicium Officij praesentis Ende in praemissis justa praescriptum Juris Competentis executione Officij competens videlicet Dnus Antonius Cieszewski Burgrabius Castrens Locen eos addidit et deputavit qui [illegible] Venerosus Burgrabius Castrens Locen ad praedicta Partis Actoreae requisitionem Decretique praesentis exhibitionem eandem tionem de Bonis Citati quae rictu non obstantibus quibuscunque Juriumque oppositionibus Relatione inscripta vel insuper facere peragere tenebitur sub contra venientes Officiales Legibus Legni desuper editis Decreti praesentis

Dilatio Inquisitionis inter Ruchorski et Zboyno.

In Causa et actione Judiciaria ultra inter Justigatore Officij Actorem Delatores M Felicianum Ruchorski [illegible]

Munimenta Ill.ris M. Małowieski Vlapitaneum Vissogrodiens. et alios Actores et G. Pęski.

In causa et actione Iudiciaria Infrascripta Inter Ill.es Antonium Ioannem Małowieski Vlapitaneum Castrens. Vissogrodiens. et Annam Wierzchowska pro tunc olim G. Valentini Pęski 2di ad praesens voti episc. Małowieski Consortem alias Inimicem Conjuges Actores et quia Actoritatem Consortem in assistentia mariti ab una et Ill.es Stanislaum Rothmagistrum S. R. Mattis Theressiam Agnetem et Catharianam Virgines Innuptas Pęskie ol. G. Pauli Pęski Filios et Filias et quia Virgines Innuptas similiter cum Tutorum de Iure Incumbentium auctte et assistentia Secundo post obtent. Contumaciae Poenam ad Iudicium officij Pr. Iuxta et ad Scriptum manuale per ol. Praedictum G. Pęski Parentem ipsis in Personam Actoris datum parte ab altera Citatos mediante quo Ig olim Parens ipsorum Submisit se et Inscripsit in Casum fatorum ol. Gnosi Simonis Pęski Fratris ejus eorum vero Patruo Circa Actricem ac Summam in Bonis Wołoki haerentem pro illo tempore Commanentis ad Parentem ipsorum deventi non expiratis Novem Annis Intercessorum provisionem annuam Iuxta Inscriptionem Castrens. Vissogrodiens. a Summa Mille Tymphonum Bona Wołowa officiens. Actori marito Persolutum, Nihilominus ipsi eiusdem Submissioni Parentis Sui Contraveniendo per Actorem amicabiliter requisiti fatis Superius nominati ol. G. Simonis Pęski Patrui duobus annis Intercessis Provisionem annuam pro septem annis persolvere recusant, Citantur igitur ad videndum et audiendum ipsi ad restitutionem Solutionemque Provisionis Iuxta praetatum Parentis Sui Scriptum Actoribus proveniens Decreto Iudicij officij Pr. Stringi et ad quod Iuris erit decerni Pr. alias Citationem de Praemissis Fatiore in Se existens in Diem Religiosum Admodum Rndum Ordinis Societatis Jesu tum

hodiernam Incidens et provenien partibus
ipsis utrisque et quibus Actorea per S. Eusebium Matowieski Judicidam Castrensem Vissogrodiensem Filium nomine Parentis et
Plenipotentem Pter Citata per S. Antonium Bagienski Notarium Castrensem Plocensem
pter Inscriptum Plenipotentem Coram Judicio Officij Pdcae Comparens et Secum Judicialiter Controversens quarum Partium Controversys Judicium Coram se Inductis exauditis ordinata Citatione adinventa Partibus
in negotio Principali respondere mandat
in Respondendo ad affectationem Comparentis Partis Citatae dedit et Concessit hoc Dcae
Judicium Dilationem ad munimenta causam Pdcae Impugnantia eiusque Parti Citatae
ad Sequens Quaeretarum Castrensem Plocensem Terminos post Dominicam Laetare Incidens Conservando Partibus memoratis utrisque in praeallegatis Judicium Terminum Sine ulla
Adcitatione Comparendi peremptorium In Contrarienti M. R. S. Il. Gregorius Rokiecki de Bronowo authcus palam recognovit Quia ipse Citationis Literatis authcae pro Termino Pdcae Servien
Copiam Contra Pdcam Citatam Partem edita
ad Bona villae Wołowa Curiamque ibidem Litt
Quaeta datam in Citatione positam tum et
alteram ante obtentam Contumaciae Poenam tempestive ante obtentionem ejus in una Integra
Septimana detulit exportavit posuit et depositione notificavit de quo Pdcae Dcae Mtis Lecit
Relationem.

Decretum Condescensionis inter Rościszewo et Maleus.

In Causa et actione Judiciaria infrascripta inter D. Helenam Malcuszka od D. Laurentij Maleuszki ex ol Gnesa Agnethe Surgicka procreatam Filiam Gnosi Joseph Roseszewski Consortem Actricem ab una et DD. Bartholomeum et Antonium Leuszke olim Laurentij Filios Fratres inv se germanos et quilibet Consortem suum Assistentia Mariti inhærendo Manifestationi Suæ authenticis facta ad Judicium præsens parte ab altera Citatos pro eij Evalenus Ipsi Dotem de Bonis Patris et Maternis Gnosæ Actricem uti Sororem Ipsorum germanam erga alios Consanguineos Successores de Bonis Ipsorum Migesyno et alijs concernen quæ et quanta ex dicti Patris et portione Bonorum apparuerint eidem Gnosæ Actrici pertotvant Inventaria, mundum muliebre omnemq Supellectilem domesticam morte ol Gnosæ Matris derelicti proportionale Gnosæ Actricem erga Ipsos et alios Consuccessores concernen restituant, usum fructum ex Possessione Bonorum ab actu initi matrimonij per Ipsos percepti compensent, secus si promissa facere recusaverint Juant se prout Legibus Regni sanctis punirj Jdeq citandi alias Citatione Ipsa latiore in se existen in diem hodiernam inedem et Partibus Ipsis utrisq et quidem Actrici per Gnosum Antonium Bagienski Gnosæ Citata p Gnosum Ejus avunculum Julinski coram Judicio Officij Jdem comparen et secum Judicialiter controverten quibus Controversijs Judex coram se inductis exauditis teneri Rem Actoream docere Rem Citatam de Jure et consentire Citationis Suæ adinvenit, et quoniam docuit pinde Causam Jdem prosequi injunxit in prosecutione Judicium Controversijs Partium exauditis licet si quidem Pars Actorea Solutionem Dotis modernam Actricem concernen urget quoniam vo de Portione et gnitis, quæ eandem Gnosam Actricem concernere debeat Judicio Suo non constet, pinde necessarium esse Condescensionem Officij sui Adnius absentia non obstante ad Bona Migesyno cum altinentijs censuit et censet Jdem Judex Officium captato tempore ante tamen Vigilias Festi Natalis S. Joannis Bapt. in Ao præ futuro 1737. incidet ad Bona Vicaria conducendum convocandum, Dotem proportionatam consideratis qualitate Bonorum ac documentis per Partes reproducendis moderna Actrici assignavit ac Solutionem ejusdem Dotis provisa omni Securitate injunget et Partes in præmissis Citata Dotis finaliter decidet, cujus Decisioni Partes acquiescere tenebuntur sub pœna Banitionis Jdem interposita prorogo Termino Partes documenta Portionem Dotis enucleantia comportare tenebuntur sub rigore Supressionis Lustra per utramq Partem pœna triginta Marcarum solvendarum Partj per Partem compensanda Judicio vo in instanti solvenda In cujus rei Mis L. Vitalis N. Gregorius Rokiecki de Brunowo Judicialis palam Jussu Ipse Citationis Literalis Sigillatæ pro Termino Jdem servienti ed. cum Mandato ad Bona Migesyno T. 2 pl D. S. Mathæi Apli pa Ao præsenti et 39 primam ex qua pœna Contumacia est obtenta terpessivie ante obtentionem 39 in una integra Septimana detulit posuit relegit notificavit de quo Jdem Judex Actis fecit Relationem

Dilão Inquisitionis inter Zorawno et Rościszewa

In Causa et Actione Judiciaria infrascripta inter Instigatorem Judicij Officij Jdem

ejusq; Delatores Gnosus Antonius Kosiszewski Bonorum Dąbrowa Ob
gatorius Possessores Actores tunc Infidelem Helma Judaeus in eisq Bon
Dąbrowa Colb Protectione Gnosi Actoris commanent Actores abruna et Ma
gnificus Joannes Zerawski Succamerarius Placen in Dunay Haeredes Bo
norum Dąbrowa Obligatorius Possessores Dnus, atq Laborosos Michaelem
Szerszeń de Bonis Dąbrowa, Michaelem Nawacki et Adamum Pierzchalak
de Bonis Dunay Subditos adhaerendo Protestationibus ac Visioni coram Act
Authenticis Gni eo nomine facti Secundo post obtentam contumaciae poenam
et quidem Subditis cum Domini assistentia ad Judicium Officij Pridem parte
ab altera Citatis ideq; quia Ipsi et quidem Reg Zerawski Succamerarius
Placen Legibus Gni repugnando in Summam Gnosi Actoris oppressio
nem et injuriam precedendo agros Suos cum agris Gnosi Actoris com
mixtos ab actu Possessionis Gnosi Actoris Bonorum Dąbrowa tam
Annis retroactis quam et presenti non seminavit a Villa Sapes in vi
cinitate de mere et necessitate conservationis frumentorum dimetur con
suevit consuetos tam Villico Ipsius quam Subditis inibi commanen
non inhibuit, perindeq; plurima damna in Segetibus vario pecorum
genere Gnoso Actori et Subditis Ipsius causavit tum quoq; per
Subditos de eadem Dąbrowa et presertim Laborioso Michaelem Szer
szeń tam frumentorum de Campis de hortis modo et Cito ad multa
Generosi Actoris amicabiles requisitiones restitutionem non
indixit, neq; administrationem Justitiae de eodem Subdito obtulit, imo
majorem Gnosi Actoris oppressionem Subditos Suos de Bonis Du
nay Laboriosos Michaelem Nawacki et Adamum Pierzchalak
excessivos et Licentiosos immisit, qui immissi superinvadendo ad ea
dem Gnosi Actoris ibidem Judaeos in eadem casa Proventus et com
manent sine ulla Data Ipsi occasione videlicet Infidelem Helma
horrendissime conculcarunt convulnerarunt pecuniam per eosdem
Judaeos pro mercimoniis comparatam interceperunt, fores vi et vi
olenter quibus se Judaei tutari sperabant extruserunt damna
multa in Supellectili eorum intulerunt nec his contenti imo in
majorem oppressionem Gnosi Actoris ut in Proventibus Suis Suc
cumbant Arrendatori Suo Proventus Taberna Honesto Majewski
figures ad vendendum comparatos minori pretio mensura vero
majori divendi injunxit ad extremum proviandus ex dispositione Com
missariorum Palatg in Bona eadem Dąbrowa ad extraditionem Exerci
tus Moschovitici injunctos extradere denegarunt, de Partibus Ipsius
primum Executionem Moschovitican militarem ad Bona Dunay Super
venendo ad Bona Dąbrowa Sortes Gnosi Actoris ordinarit et immisit
qui immissi similiter multa et notabilia damna tam in Judaeis Gnosi A
ctoris quam Subditis Ipsi intulerunt quidem omnia taliter peracta Actorem
summopere laesit de injuriavit exindeq; Leges Gni transgressus
panas Succubuit in Se tradit pro quibus super Ipsi decernendis Gnus
ut nihilominus eosdq; Subditos Ipsi inculpatos ad Sumendas de Ipsi
panas

panas ad Judicium Officij Plen Statuat vel in defectu Statuitionis
met pro eis respondeat Plen citatus alias Citatione Ipsa latiore in se ca
sten in diem hodiernam incidens et proveniens Partibus Ipsis utriusq et
quibus Actorea per Gnosum Antonium Koscistowski suo et aliorum
Actorum nomine personali Citata per Gnosum Jacobum Jesicki
coram Judicio Officij Prasen comparent et secum judicialit controversiam
quibus Controversijs Judicium Officij Prasen Partium exauditis ad
affectationem Partis Actoreæ dedit et concessit hoc Plen Judicium Der
Mationem Inquisitionis Parti utriusq super Contenta Citationis et Pro-
testationis Partis Actoreæ ad Sequendum revelarum Castrum Plocen
Terminos post Dnicam Latare Imler in Atrio Primæ imminentem cui-
dem Terminum Partibus memoratis utriusq in præallegatis Judicijs
conservando peremptorium Scribat Relatio Mtis Ll. Inalis St. Gre-
gorij Jekiecki edit Citationis Dat ad Bona Dambrowa Citati P.2
post F. S. Mathæj Apli Pa Actoreæ tum et ejus primam et qua
pœna Contumaciæ est obtenta tempestive ante obtentionem ejus
in una integra Septimana detuli, posuit, reliquit et notificavit de
quo Plen ejusq Relatio.

Dilatio Inquisitionis inter Kluebork & Nestoew.

In Causa et altione Judiciaria mpalem inter Instigatore de
Judicij Officij Ipsum et pisq Delatorem M. Felicianum Kluebor
skij Scholasticum Zbaraviens. tum et Michaëlem Sandecpsis
Famulum, nec non Gregorium Dlecki, Christophorum Rogo-
uskij et Marcianum Lobinges Subditos Regios ex Subditos in
Ipsa ab utriusq competentia et authoritate et Mag M. Sto-
stoupin Professorem Regium Primarium Mtis Michaëlem et alte.
et Mag Michaëlem Kotarbinskium ad Ipsam de nre gratiosa
Famulos quisq Mtis Castellani Regij in hereditatibus Provin
et Vulnerum Adductis ni authentice fieri obtinuerit pœnam
macte pœnæ ad Judicium quij Ipsi pte tabellam Ipsa prius plenis
legibus Dnis Scripsis prius et eo Sucumbitis Ideo. Deni
quos principaliter Familiares legibus metuens. Acti Sub-
ditos nulla habita cognitione contemperunt et proterue et con
vulnerarunt vulnera mortalia, de quibus dubitatur desperati existunt
conjunctim et singulatim attentarunt, aliaq multas violentias Inqui
sitione pbanda perpetrarunt, et quod pejus leges Dnis transgressi
sunt quas omnes ex inde emergens Sucumbuerunt pquibus Inqui
sitionem Officij Mag Castellanus Regius ex Legibus in
tentionis sua mandato et subditos quos Sucumbuit Citan
Citatos alias Citatore ipso latiore in se existente in diem hodier
nam incidens et proveniens publice quo utriusq et qu

Actorea Lege ad legendum Decret 28 Maij Primo proximius
abhinc in 25.ta Maij celebrand Primo petit nemorati Abrici
in Allegat Judicij coram eo cui Causa conservand compartem
di pereremptorium. Scribat Relat Mag.r Rocchi de Brom
hous ad Bappidi Rue Corte F.a in crastino Festi S.ti Mart
tini Pontificis, juxta formam Stylj in Cancellaria.

Major inter DD Malewski et Bromierski

In Causa et actione Judiciali Comparentes D. Martinum
Malewski Capitaneum S.ti Mathiae Actorem ab una D.
Stanislaum Bromierski S.ti Victoris Reum inhaerendo
Inscriptioni et manifestationi Coram Actis authen
tis facto ad Judicium offitij per partem ab altera
Actum pro eo quatenus opus Summam octingen
torum Zyphonum Polonicalium una cum provisione
Actis vas ariens in Curia Regia Feria 2da ante D.
S. martini Pontificis anno proxime preterito 1735
libi Actori Inscriptam et ad solvendum assecurat
exolvat Igitur ad videndum et audiendum ipso ad
solutionem Summae Supering expressis inde Compari
tione Stringi et Compelli petij Actor alias Citatus
fuisse eaq Citatione vi de aliter in diem hodiernam
hinc Cadente partibus hinc inde et quia Actorea
pars D. Antonium Malewski Judicis pro tempore potestem
Citatus per D. Jacobum Rzicki Coram Judicio offitij
comparentibus et secum Judicialiter Controvertens
quibus Controversys Judicium Coram se Inducto
exactis Generis probare tempus potestatis Compa
rentem partis Citatae a Principalibus suis in In
stanti Pacis ad reportationem ejusdem Dedit et Con
cessit hoc est Judicium Dilationem Majoris Summa-
tatesque quo Causas majoris importantiae in Judicijs Castrensibus
gradiendum partium attentat quamplurimas Laborantes
cautionis Seguens Incretand Castrensis Loco Terminus post
Dominicam Letare Inadiem eidem anno Imminens Inclu
Conservando partibus eisque utrisque in Allegatis Judi
cijs Terminis Lites alla adcitationes Comparendi peremptorias
Infinitum petentibus per D. D. Gregorium Calvicchi de Bromow Actus
et Juratus palam recognovit Litis ejusque Citationem literas
sigillatas per Nuncium Judicij ejusdem Citatas Die adhuc
Hominem magna et 2da ante D. Possessionis Mar
tinianae proxime preteritae Anno Pacis detulisse exportasse pecunt
relegitque et ut Juris est depositione notificavit Lega
tis 2da Julii Sent Relationem

Continuatur Actus F. 2a in crastino F.i S.tae Catharinae
Virginis et Martyris Anno Domini 1736

41

Sub actu Fr̃æ in crostino Festi. Sctæ Cathar. d. Vet. 1736 añ.

Banitis N.N. Swigaicay al alij p Admos Rendam Swigtochowskie Parochi Lutocinen. in Duro ulteriori.

Juxta artic. exacuon. in Bonis inferiꝰ nominatis ofsiꝰ p. J. P. Cl. exp. dit. manuq; ipsi⁹ propria subscripti tenoris Actum in Bonis ville Prerad. nor. sor. et N. Valentini Swigicki et Alexandri filij tui Magdalene et N. Sabiti Swigicki Celebi Comitis Vidue Matris nec non Adami Josephi Pauli filiorum ad extremum manus N. Mathaj Strzeszewski et Mariannæ N. Stanislaj Chlebowsky Comitum et N. Adami Swigicki quondam Alexandri filij filiorum, ejusq; vero et N. Alexandri Swigicki filiastrorum et filiastrarum Swigickich, Josephi Alberti Wyrzykowski sortis certæ ni ejusd. B. Litt grondal ejusq; et N. Alexandri Swigicki Heredit. gratiis modo et pœnis tituli possessoris Litt jure Vitt ante portas eccl. nas et ante Fr̃as S. Simonis et Judæ apost. prædd. 1736. Dñus Jacobus Swigicki B.C.P. in Presentia NN. Thomæ Strzelczyk Thomæ Swierkocki nec non N.N. Innocentij Alberti Drabiewski de Stromakowo auth. et jurat. ad actu p.t. acclamando asseruit. Quod quia J. P. Cl. ministerio legibus sui depagend. executionib. ea nunc sanctissimo munerio oppetij dis ad B. Superadera, ad superiores Rubginskie condescendit, Partis dictorum Dñorum Obstat. p. Superadem Wsem pacem et securitatem publicam arcta ejusmodi actu ofsiꝰ de lege servand. Custodivit partes Actoris ad hoc comparitionis suppresentiam acclamare rigiuxta art. 29 ejusd. officij sui fundatore pacis et securitatis publicæ Custoditæ p. Actis acclamatione per comparentes S. Thomas Strzelczyk Thomæ et N. Mathiæ Swigicki Parochianos ad rem spectantes ad rem spectatis ad urgendum exequendum penitus et omnimodis penam Bonis de actu ejusq; in Rubginskie Fr̃as Natiuitatis S. Mariæ Virginis Proxima 1736 et hoc ni Cautum tenere centum ad pœnam trecentorum Florenorum Polonicorum p. N. Alexandrum Swigicki Parentem et avum ipsorum et Ecclesiæ Lutocinen. inscripti ac p. N. Joannem Strzeradzki Testamentum ultima voluntatis disponendi et Executor. Testamenti ejusdem levatt abultima gratia non retento nec postulatis processu Cadaverico latiori ejusdem vitæ et obitus ejusdem N. Valentino Swigicki ad alios actus juste vitæ et obitus ejusdem publicat. vigore ejusdem condemnationis et ejusdem publicationis petiit Executionem fieri et pacem ad descriptionem Inventarij condigendi apposit. verum quoniam de ad. vo pro comparente Nec Saulus Marcus Jones phus Swigicki ac Stanislaus Chlebowski actui jure Vitt cum opportuno ne nis formalibus Provisum, unicuique rei ejusdem ni nascitur nie mogli by ad relacyą do Stopo ma nia tey sentencyi, subo

Jay

88 Introd. ad lectionem Decret. Ss. Placentinus proximus

81

Jey teror nie posca uię my leer ra Termine one pobaigm⁹ impe-
gnarũt et peri nęg mi ebtũt qua attenta impugnadne Ds. B.C.P.
ne aupia Partiũ cognicio pferre videat ab eadem exemo ne Dny se
dit et causa ppe ad dcto ejus effectu ac ptibg ipe pro alterior dijs
dicaone rur⁹ ad judicio Sp. Ploy remittere ibiq; pse conservando
ptibg ejsq; ulteriq; mgrijs Judijs pxinijs ablone mpo Ploycele
brand sine eq̃bis ad talone Dnus comparendi per emptos. Jacob
Reichi B.C.P. mppa. Pd quoq; et exadetadne literar dcte Castella
pdi Reg Jenonis Regens. Matthias Primicerius et Beneficiatus Ecclie
Sancte Ploy Spes q; Cecinge eta capicens vobis nobis Elisabethe
Wilenfica Relicte qd N. Valentini Reichi conti vidue Matri tue
Jacomello et Paulo Reichi qd Memorati Valentini Filijs atq; Matertie
rene qd N. Pauli Reichi Relicte conti vidue Matri, nec non Andree Jo-
sephe Paulo Filijs adextrem Anne qd N. Matthei Strezenski et Marian
ne N. Stanislai Schelenspki conthibus qd N. et Adami Reichi quondam
Alexandri Reij Filiabus ejusq; qd qd N. Alexandri Reichi Filiastris
et Filiastrabus Reichianis. Jesus Alberto Ryniatkowski Casimiro
Stanislao Nadrakowskis Partis ejusq; nr B. Precarie dte Quond
qd N. et Alexandri Reichi Heredibus quovis modo et Juris titulo
perscribes cessionis Banizy vrio qd dte Ecclie regule et mandatis
dte mi directorijs capto autem mandatu et mi Cursis Scabellan
tarijs officijs Judicijs S. Ap pxinijs ablone mi Ploy celebrand
qd ac peremptorie compareatis ad instantia Arnoldi Reichi stad
thuli Sanctochowski Paroch Albanis acti. Cum eo qd vos Con
te sad mandatum dicti vestri stationarij exposuerint. Actat supplendo quos
in anteriorib. citandis. Citadnq; defectus. Visimus rescripta desuper
vobis causa et actione judicaria mortem qd N. Valentini Reichi
Patrui vestri Interruptis rompe ad citat ad parandos gressus Judi
gradus parata q; rempijone ab officio Burgrabiali Cracouien ad dta
facta mi ejusdem causa dem Actit adcisa pendet⁹ in ele
mosinar Ecclie mi causa ratione contra d qd N. Bob Ploy Pleb
qd N. Alexandrum Reichi Parochie et Curie vestrum Eccle
siasticum in insertis ablatina gricitadne retenti ne pbatio
tione producti Acta de his latioribus dbloq; vero. Alteriusq; citag
tionis prodoni Acta de his latioribus dbloq; vero. Alteriusq; citag
tionis prodoni Acta jus pedi. Citis Primo ad veniendum
ad ea in Acta jus pedi. Citis Primo ad veniendum
ad ea in Acta jus pedi. Citis Primo ad veniendum
ad ea in

Witusski pro interesse D. Nadrauli cyklicki et Klosinskich D. Stanislaui Sydrenski: coram Judicio officij Resumparent et se ad dtas controversias. Quibus controversijs Judicium Pers coram se indultis examinatis gradia ad alteri altercationis terminos disparent et se condemnare pertinaciter, prout eos compare ad convictione ulteriore disparent Causa Dd Suspendit Suspensa declarat, sub quibus disparent pars Dtall ad coram Judicio officij Dd per comparens et primo eius Rodiensis totius Juris tractu pro se allegans memorauit pte Altis Dominis et altera Juris forma uicibus quatuor a M.D.N. Gregorius Kosiecki de Borowo Judex declarat et vocat ubi ante ita et post offus arestus tempestive per D. Stanislaum Sydrenski interpositis et Judicio officij Dd susceptis et coram tali nō tho comparente ulteriorius fortiusque executionis condemnauit, ulteriorq; sibi ea in causa in quibus Judicio officij Dd. Decreuit ad quod R. Adualtus D. Jacobus Jezierski BCP. ad prima pte ad requisitionem dicti Dd exhibitione eam executionis ulteriore de B. ad pure Vidd nō obstare quibuscunq; primo oppositionibus relatione ad capiendi inserendi et instituendi fatiendi et agendi subpenis conuentionalibus et officialibus legibus sibi descriptis. Nemo ad eandem executionem offerendo et pro ordinali vide et impugnare etiam sub certis statutis perpetuae pene causa impugnandi et inter posito dto.

Banitas D. Joannes Kuczalski D. Dobrzelski:

Judex actus executionis nisi parere ri B. inferius nominatis ostendere D. BCP. et per dictum manuq; ipsi prius subscripti tenoris ejusmodi ei citari in Bonis Dolsino. ~~Ioannes Dobrzelski Ricardus Sydrenski Iacobus Dobrzelski et Ignatius Dobrzelski~~ horum D. Antonij Adriani Dobrzelski et Mariannae Sermicka primi de D. Mathaei Mniszech ad prima coniugum Sanctus eorum Subditi successores ejusdem D. Mathaei Mniszech Heredibus F. ta pro Die Natiuitatis D. Joannis Bpti Anno Dni 1736. coram D. Francisco Lipinski B. Mog ri tenuta D. Andreae Wierzbicki et Alberti Ominski Nec nō Mdb. Antonij Banaszewicz de Baltyszewo ad actus ejusdem adclamante Quiquiq; D. B. insistendo legibus de pagendo executionibus Sanctis Statutis debendi quem mercedi officij sui burgrabialis adiudicari sui ad Bona Dobrzelska ibi Dobrzelska sex totem condescendit ibidemq; Jurisdictione sua Burgrabialis fundata pacem et securitatem publicam circa ejusmodi actus possit exercendi Dno Alem pro Conducta

Partibus

Partibus ad diem ad[ductis] Pro comparens N. Casimirus Kraminski reproducit
pagina Bonis petitam ad ejus publicationem visto Processu
vel Causa ejus officii Judicis una adcontinuatione anteriori Causam
in die hodierna pendentem. Et mi Crastino Festi Sancti et Individuae
Trinitatis Anno Dni 1730 ex parte et instantia Mri et R. Feliciani Adalb.
Dni Sac. Ord. S. Bartholomaei Abbatis de B. Pratty Szeno alt et pro
minente cum Dd. Antonio Baiano Mgi et Marianna Szermicka
primis Dd. Mathei Mniszewski adversus invicem conjugibus Fabiano
Valentino Felice Marianna et Barbara omnipotentis filiis
et filiabus in primo Voto porrecta et hoc in Cancellaria Judicia
rio respectu Bonorum in una cum Curru ac equis ex loco dicto Kopy
le hyberni in Districtu Sandecensi S. Castellaniae Lelow provin
cialis ad S. Benedictum spectantibus mox violento interceptorum recen
sionem ad multas alterationes et ad effectum tollendi et impe
diendi extractionis imo et partis alterius procedendo primo macerationem
bonorum seu Officio nostro Cancellaria taxatis curationis arcta interceptionem
unius et impositionis variis multationis effatti S. Subditi oppositionis caractere
attentationis absque S. alterius variis in locis deponitis pecuniis de his
latis in re completam obtenta petitis de qua Bonis sub eadem
executionem fieri et pagere ejus restitutionem vita Mate S. R. annuente
executione de Bi Cittae prius juxta Ritus pagere consuetum vero gravia
ex adverso pro comparens N. Maria Mnis Olimirska Virgo Ill. Pri
Mathei Jerzewski Filia. Promeity exhibuit Juramentum Matrimonii et
Nuptiarum Brauij Historij in quibus Ordinationem Mandatum et
ea vero Literas Testimoniales Ecclesiasticas Citationes et literas citationis
Edictum Ecclesiasticum Citationes et literas citationis non pertinentes
ad rem nugas avitet petit non admitti quas mihi gradum ne attenta
ne cujus ad partium inferre videat eadem executione objecit Cau
sam pro ad Edictum effectu ac probos ipsa ulteriorem dismissam
dicta Causa ad Judicium officii sui Pleby remisit remittitque Quem
conservando pleibus ejusdem Ordinis Judicij Termino Peregrinis
ad citationem comparendi peremptorium malig partium fuerat
Franciscus Gogacz Lipinski Pleb. nuncupatus. Quinquies et exadversatione
sitis ad Pigill Castri Capcti Pleby Tenoris Segretij. Matthias Sapieha
a Dei gratia Archiepiscopus Pleby Plonsky Cermensis et Pagnensis Ordinis
tomo Baiano Mgi et Marianna Szermicka primis Dd. Mathei Mniszewski
vidi adversus Disjunctionem corpusibus ad Fabiano Valentino Felicia Mariana
anna Barbara Filijs et Filiabus in primo voto porrecta
depositum Bonis ut ab gravibus in gore Regio et magna Curia
Juramentum

fungimur Capti authe mandamus ut vi Inis Dorcell Causidi officij p
dicys & a prodimus obtinere fecit Nos celebrare p[ro]ut peremptorie
rie comparcatis ad instantia Instigatoris Curiæ officij nri ejus De
latores S. Felicis Terauli Dni ut N. Casimiri Ordinis Capti ad hinybrata
ris P. Bailly Ecuer atq L. Bartholomæj Subditi de Bonis Capt de dd
ad dujus et quib Contra ad mariti Telis et Elias mihi a competen
ti. Subdito quib Dni sui authe et ad Curiam Nostram Capitul
Armi seu Bailliagium Tenere nempe ad tantum ad parato quod vis Jurisdi
dus paratas rempione ab officio Burgraviab ad Judicium Fault Ingoy
Causa cauf Ipsis Stetit in data pendet indeterminab. et hoc in
Causa rationem pacis boni modo voluerit ut Curia ac Jurari exhibi
dict respondet Lybidi in ibid exercendum P. Curia ad Curiam regni non
aliud ab S. Benedicti spectando interceptum processu Cadeiri la
tori nisi compleremus ulterius dict evolved ea Jn Cadquse
procedi dicto Procuratore parcturi et dd Domina responsuri
Dabi in Castro Nos Jn Castro Festa S. Martini Pontificis
Ad mdcc 173 Postinterminio ita Judicem nuigne pmissorie
rippionem conservationis ipsi Curiæ ad audiendum in die hodierna
Cride et quem ptes partes Jtaq ad coram Judicio officij
Off pro comparentes Jnde ad hodiernum p[ro]tum Juris nachi me
attentans mecum ad ptem Dilt tribus et ultra juris forma ni
bus quatuor p. mdcc. Gregorius Jodocus de Bonnus Jurisdicha
rattes Curiæ ad ut ante dicta et post ipsum dressat tempestive S.
Bartholomæus Jodocus interpositus et Judicem officij Off suscepit et
contradd nos tum comparuit in Juris ulteriorius pactis faciem exe
ad nis condemnandi ad alterioris tibi ea ni causa nisi mecum Juris
tum Off officij Petivit ac Off D. Dnatens P. Jacobus Felicis Bap
ad prima pro ad regni ipsorum Dni exhibitionem cum exemtio
ne ulteriore de Jpsi pactis ad pure dicti nos obtinere fecit
oppositionibus relatione ad captandum mierat rispondendum faciat
dagat. Subpenis cong rentatis officiales legibus Jnde de
pd. nemo vero eam exemtionem ulteriore officio pagendum et de
nec subordinandi ad impugnare personas sub debita Bonis
perpetuæ pena cong impugnandi pro Jnterpositi Off
sup ea ulteriorius exemtionis impugnatrice et eis gentium
mi pugnandi est petit et dati parti ad para Appellandum mihi
in talibus peri solit pariter exequit sententiæ postulavit et
Judicem officij Off juri communi et Jurisdictionis pro ad ut dictat annuendo
sup ea Jmpugnatrice et ijs gentium impugnandi est para Bonis

Bedonis p petua D. ac eam Impugnatt gre Banita sententia hua
declaravit, ad eam pubicam Vadis ppetua pena M.l.s. Supra
scd Rolicchi de Bononia Gadem addidit et deputavit. Qui gra
vtis latam vendo deputationis sue Mandicio gre habita pretatd
B. ppetua pena Sup eadm Impugnatrice et ejd quor me tempus
gre obta ac eam Impugnatt gre ppetua Banita Sonore privator
juri ed muni Contraria et rebelle hic Plorio Curtatis Ploy et finalp
locus publicadi Consuetis ad Judicia moderna tord publicadum
gregatt alta hac pconica et prosa voce publicat et proclama
vit et ad notitia ejus ptum pte mdubid deduxit de quo hanc fuas
ad pfato loco publicadi Consuet ad Judicium suis rediens fecit de
latum. postq nd publicatt ppetuis pend. Judicium officij pfi
causa hanc pro faciend excadne ad Bdum loa Sapnam sub
ejus Jurisdictione ptatt Impugnatrix et ille cujs mdm Impugnatt
est ad Bonitatis Subsidia Corpis tuis remisit reni ttis

Lanzelo Mter Zoannino & Zanello

pro Trio hodierno et exadatatis ne literatt cujs Casus Capitt Ploy
Ploy Ploy Clerm et Capidan tibi S. Odonio de Wavousti
despna Provis tuis gh abus uxore rpo et rna qua Suscripte
pugnis Capitaneis mandamus ut in Trio Berti Causarg offij
Judicis de proximis obtine vi pro Ploy celebrand Sbis de
Dnis ad Jacobi Casimiri Erasmi ejdm ad ministrandi B. Bartholomei
ac aliorum ecclesiarum Albertt Buda et Martini de villis Barby
rensis et Bragadensis et horum subditorum dcis Curtegiis Lab
ditos ad Dnis audiend et ad. Citand pt translapsi Trius Lectoris
lapsos Trius. Sigilli ejd nd pendens Cautis et tra mappi nempe
Citand ad parabd Dnis Solutionis qua mediante de solutio
marcarum Vlorum una ad pejculitatis in eod dto expirau
pro cubertis dcis Albertt Buda et Martini pubicand et exparu
ad ejdem ripiand, nd in ejus dto Satisfactionis mio modo contra
veniti. Citatis ingtis ad Satisfaciendum Parisiord. Alterig citatis
ipsorum Dnis Nisi Ploy fa in Crastino Sti S. Martini
Pontificis ad 1750 diem hodiernam Cernentes et proclien
pars ptatt ad cora judicio ejus ptt cum pace et Dnis eunt

cand̄ poderna p tot spacio tractu ne attentans memorat̄ ad
tribus et ultra jurisdictionis gratia M.R.P. Provincial de
Polonie de Provincia Judeam et Galliciam et Vocat̄ ute antecessor et
ejus ordinis temporibus S. Bar tholomeus Gruichi interpositus et
p Judicium officij fuit susceptus et Convocat̄ ad ill̄ comparend petijt
p R.P.M. Valentinum gremium ad publicand̄ pena Bannis ex ill̄
Imperio et ill̄ executionis addict et deputat̄ ejus assertionis Judicium
officij fuit communi ejusdem Juris adhorendo M.R.P. Provincial
Polonie de Provincia Judeam addict et deputavit. Qui visto
latis fuendo Decreto fuit a Judicio fuit habite memorat̄ Bannis
rit pena modo Juris ejus ill̄ obtigat̄ et ill̄ Juris communi contrarium. Et contravenis fuit ni Juris dis parens
hic in Judicio publico Plebe et extra in ponte ad Judicia moderna
fori ejusdem publicat̄ et pregat̄ alta ac plana voce
publicavit proclamavit et ad acta Judicij plene processum in
dubia dedicit Decreto hac sua ill̄ Juris et loco publicat̄
Scholat̄ a Judicio fuit recedens fecit relationem. Scalym pu
blicat̄ Bannis pena. Judicium officij fuit pariter Juridicis
pixta Decreta juris communis executionem et effectum
videlicet S. Jacob Rzichi Bell. addict et deputat̄
Qui ~~vadimonia~~ S. P. ad prima vice ad requisitionem dicti
fuit exhibitionem cand̄ executionem de bonis ad ejus petitum
facere et pagere tenebit. Ideo subditis congruenter
ter officiales legibus semi descripti. Da fuit Rigore
scribat̄ relat̄ Nobis Nicolaus ad Bona Dobrzyn
cujus Domus ibidem habens. Tra Stapidem S. Martini Sa
cerdotis ad fuit pixta Decreta et Regestum concellar.

Dilatio Inquisitionis inr Dobrskii et Starczews
ka

Incausa et actione judiciarii instaurata inr Ingrm Judicij officij fuit cujus
Debitt Nis Valentinum Dobrski et Josephum Starczewski actt abuna
et Nis Dorotheam de Zglinickie relictam olim Nis Alberti Starczews
ki consortem iduam tum Valentinum et Ignatium Malanskie inhi
rend Protestationi coram actt authem Con fatt secundo post obten
contumacial penam ad Judicium officij fuit parte ab altera actor

idq̃ prius Quia ipsi postpositis legibꝫ Reg Quid nemini inquietare jubentibus
seruo vetant et ꝓhibent ipsi in aliento rigore iuris unde postponendo eosdem
duos cum carru vi et violenter honesto Stanislao Actt famulo in Bonis
Matawa interuperunt eundē famulum circa oppositionem diffamarunt
conuulserunt vulnera licet non sunt obducta omnimoda Inquisitione
probabuntur vestes res mobiles fatis ejusdem olim Nlis Alberti Star
Zewski ac frumenta varij seminis interuperunt et ad Bona Matawa
seu curiam Nlium Matawskich locarunt ibidꝫ varijs conditionibus
hominibus diuendiderunt aliasꝫ plurimas violentias peregerunt
et perpetrarunt plenarijsꝫ exinde emergentibus cumbuerunt pro quibus
super ipsis duarum ꝓrum citantur alias citatione ipsa de prænotatis
latiꝰ in se existen in diem hodiernam inuiden et proveniendem
Partibꝫ ipsis utriusꝫ et Quid Actt per Nlem Valentinum Dabrowski
suo alioꝝ Actorē nre ꝓtr citata vero pro interesse Dorothee
de Zglenickich olim Nlis Alberti Starezewski relictæ consortis
vidud per Gum Jacobum Jenicki ꝓtr coram Judicio officij
ꝓdcti comparen et sedem judr controverten Quibus controversijs
Judicium ꝓdcti coram se inductis et exauditis tandem assertationem
Partis Actricis decernit et concessit hoc Sd Judicium Dilatio-
nem Partis Actricis Super contenta citatione et Pro-
testationem Partis Actricis Idꝫ in Sequen Quarti Crem Plouz Fris
post Dominicam Letare Ultim in anno proxime venture imminen
celebrand Trinum Partibꝫ memoratis utriusꝫ in ꝓallegatis Judi-
cijs sine ulla adcitatione conseruando comparendi peremptoriam
Super Quibꝰ citatis disparen in Crem sum intran inlomparetio
non Specificatis ꝓfatus pars Actrix coram Judicio officij ꝓdcti ꝓtr
comparen memoratis citatis in comparitione non Specificatis ad pus
pariendum per Nlem Dnm Gum Jonestum Gregorium Repnicki de
Bronowo judm scribus et altera juris forman virib Quatuor ci-
ante ita et post oblatum arestum tempestive ꝓ Nlem Dorothe-
am Starezewska impositis ꝓ Judicium officij ꝓdcti Sacapitis
et contestatis damatis et vocatis Dnus Actor Sed Pars saltem damatis
et vocatis non Stetit citatus comparuit Imo ut Sd Nlis rebellis
contumax exhibet cujus contumaciam ꝓnunciatis Pars Actrix
petijt per Judicium ꝓdcti plenam Bonorum Super Parte

45

citta q̃ dies in Trio disparen duarni altiag in tabby juris solita
juridice exequi postulavit et Judicium q̃ dens juri communi assistatio
ny Partis actoris stante annuendo cand Plenam Bancionis de
bent de cand Partem cittam in termino disparen Sententia
sua declarandi ad quam publicand Bancionq Plenam supra
scriptum Mum Sobucki adhibet et deputavit Qui Mus satisfacen
do Deputationi sibi a Judicio q̃ dem habit memorat Bancionq
Plenam sup. Parte citta in Trio disparen modo q̃ supra obser
ve ipsam met Partem in citta in esse Canit Juri communi et con
trariam et rebellem Huc in Judicio de d Servabatur Relatio
juxta formam et juris Cancellarie Quam de Bor
Actum Feria Quinta post Festum Sancti Martini Pontifi
cis ante proximi Ao q̃ dem

Decretum Ultimandæ expte d Bromirski Sup
et Narzewski

Juxta Actum executionis infrascripti in B. ejusdem
nominati Officii ejus B.C.S. expedit manuq ipsi Subscripti
Tenoris Sequen Actum in B. Villæ Narzewo ante Lunam
Festum Martini elapsi ante Festum Martini Pontificis
proximi anno Dni 1776 Coram d Antonio Moszkowski B.C.S. in
Presentia et et Caroli et Nicolai et Andreæ d d testium non
Nobd Providi Lucæ Cadrencali de eodem Narzewo ad Actum quem
supra pti et cunq adamand q q d d B.C.S. inhærendo legibus et Con
stitutionibus Regni ad quas agendæ executionibus Sanctis Salutaris
cierde quoq munere Officij sui additionis ejusq insistendo exe
quendo Joannem Valentinum Bromierski B.C.S. ad Petitum Procuratoris
juris quærentis Actoris et juxta Privilegium vigore Decreti ulte
rioris Sententiæ fauendo executionis Actu ejus in Castro
Loci in Trio quærelat Causæ arrum Officij Judicij Fr ante
et Sti Margarethæ Vigiliæ proximi Anno Dni 1780 Sup d Narz
tino existentis ex mandato Illustrium Dnorum Bromierski Turnsdato
rii Bromirski moderni Actoris ratione Summæ Trecento ob
Typhon Decreto C.S. adjudicati ac huic eod Decreto expres
da non exhibitionis quæ Causa debitis Actoris obtenti et pu
blicati ad B. Superius nominatum cui Suprascripti et Sti ac Judicii

Ntis

condescendit Jurisdictionem sua[m] ipsi Camatt prius p[er] eund[em] Ill[u]m
Securitate publica circa ejusmodi Actus Jurid[i]cos observari
solita fundant partes utraq[ue] tam Actorea Jurevincen[tem] q[uo]d
Citatt Jurevicii ad suy p[re]dictum ejus Actu adamare impunit ad
cujus actus adamationem ipsi Comparens et Suprascripti Judi-
ces ad urgend[am] executionem Sententiae et delegatj o[mn]es
Suprascripti Juris ultionis sortis faciend[a] executionis pe-
tit me Principalis Executionem de b Citatt Jurevicii fieri
et per eos sortes q[uo]portionatt tam in negotio q[uo]m pecu-
niis Officiis executionem trad[i] portulavit et huiusmodi Judi-
natt ut in re judicatt tradere voluent verum q[uo]niam
ipsi venens ad Actum Dei Gratiae Citatt Jurevicii
cand[em] executionem his formalibus verbis. Ze la Pis-
kiego nie niewinnem mi pugnavit et pieniędzy nom-
bit q[uo]d. Battenta ejusmodi impugnatione causa Dei
Cum toto ejus effectu ac petitum Ipsi utriq[ue] mensus ad Iu-
dicia Castrens placeat pulteriora tam honest[a] q[uo]m Citatt
citati Convictione rem is it remittitq[ue] Dei Trium pribus
memoratis utriq[ue] in ejd[em] Judicij sine ulla adiutatione Ju-
rium ejusmodi et Conservatis Cumparendi pereum pto in d.
Decreti sui Dei executorialis vigore Antonius Stoszkowski
Bl[ic]. manu propria in Toro ut q[uo]d hodierno vigore Decreti remis-
sionis Conservationis Ipsi Actum in diem hodiernum mi-
et praenem pribus Ipsi utriq[ue] et ejd[em] Actor pistor Citata Jo.
Joannem Chmanowski Bl[ic]. in scriptis Plene potentem Coram
Judicio Officij Dei Comparen[tem] et secum Judicialiter Con-
troverten[tem] quibus Controversijs Judicij Officij Dei Coram
se in duct[is] et audit[is] non obstantibus praesentibus Ipsi Citatt
citati pro ista Decreta in eis negotio in plura Citatorem Justitiae
Coram Actis Dei pro anno 1722 Cum ultimatum Decretum
Judicialiter repositis pribus in negotio principali experi-
mendum in experimento q[uo]niam Comparem Citatt ad

impunet

injunctt experimento temere recedit pinde pfatt pars
Actorea Coram Judicio Officij Pzez pltr Comparens et Tmn
eand hodiernu p totam Judicior Pzez audientia Ltme
attentans memoratt partem Citatt ad Jus Juridice pcedend
Rni Gnalem St. Gregorium Rokiecki de Bronowo Judicialem
tribus et ultra Juris formam vicibus quatuor uti ante
ita et pt Officiosu Arestu tempestive pe Joannem Mia
nowski interpositt et p Judicium Officij Pzez Susceptt
et Connotatt Clamatt et vocatt non Tmn Comparen in
lucro ultimariae Sortis finalis ac indilate faciend Exe
cutionis ad admittend Judicio Officij Pzez ac Officiose
Condemnavit ulterioraq Sibi p Judicium Officij Pzez
ea in Causa fieri et decerni postulavit et Judicium Officij Pzez in
ejusd Lucri Ltme ea in Causa obtentt decrevit Pzez de
cernit quatenus Antonius Stoszkowski B.C.P. eand executio
nem ultimariae fortem finalem ac indilatt ad ptis Cito
rea requisitionem Decretiq Pzez exhibitionem de B ptis
Citatt non obstanq quibusvis Jurium oppositionibus quae in
genere omnes Pzez amovens Decreto faciat et pagat
idq Sub poenis Contra reniten Officiales Legibus Rni
Descriptt. nemo vero eand Executionem ultimariam
de B ptis Citatae Officiose peragend nec p se nec p suas
quasvis Subordinatt audeat impugnare p sonas idq
Sub poena Bannionis perpetuae quae Con impugnatores
interponis Decreti Pzez vigore

Ad Actum F. 2dae in Crastino S. Catharinae V. et M. 1736 Spectat.

Banitus Famatus Krokwinski p G. Miłobędzki

In Trno hernio ex Dilatione anteriore majoris ad quam se in ante Actis Judicijs infrascripta Pars citata receperat idq ad Sequenq Querelt Castrenq Ploq Trnos ut pote modernos cum Trni ibidq contenti lgma Conservatione facta et hoc in Causa et actione Judiciaria infrascra inr G.G. Joannem Miłobędzki et Georgium Jounga Notarios Thelonej Camerae Mlavensis S.R. Mtis et Rplicae Actores ab una, et Famatum Petrum Krokwinski Consulem Civitatis Mlavenq S.R. Mtis, inhaerendo maoni coram Actis authis Rni factae Parte ab altera peremptorie citatum, Ideo quia Ipse existens plenus avaritiae et Fraudis ac omnis postpositionis legum et Constitutionum Rni quae "neminem" vel minimum etiam Cameras Rni et Rplicae iniuriare Notariosq in ejsdq Cameris Commanentes defraudare iubent Imo Serio vetant et prohibent ipse tamen in vilipendium earundem lgum procedendo existens ut supra exp. sum est avarus et fraudulentus homo, Optimeq Sciens quod omnes mercatores cum quibuscunq mercibus Bovibus, Ovibus, alijsq quibus homines Solent mercari Gedanum sive Gedano aut alijs propinquioribus

quioribus Civitatibus Proficiscentes ad Cameras
Rni et Rplicæ Summas ab eisdem mercibus Suis Se-
cundum ab loquendum Constitutionum Contribuere debent,
ipse tamen licet si optime Sciverit quod Honestus
Casimirus Andryszkiewicz Besellus Udrzynensis
eundo Gedanum cum Bovibus Scriptum Certum
manuale Super Summam Centum Triginta Duo-
rum Florenorum Bonæ Prutenicæ monetæ ab eisdem
Bovibus Thesauro provenientem in Anno mille-
simo Septingentesimo Trigesimo Quarto in Domo
illius præsente illo dederit redeundoque Gedano eandem
Summam Se exoluturum assecuraverat, locoque Satis-
factionis Scripto exolutionis Summæ, rediens Geda-
no in Suetis vijs et Semitis per Cameram præfatam
migravit, Thesaurum defraudavit, et Summam
non exolvit. attamen ille in anno præsenti tempo-
re certo non pridem elapso Honestum Ioannem seu
alterius Cujusvis nominis Filium Suprascripti
Casimiri Andryszkiewicz cum Groso Kielczynski
Filio Œconomi Bonorum Opinogora Mfci Krasin-
ski Capitanei Prasnisiensis hæreditatis Gedano cum
Summa aliquot millium pro Bovibus accepta di-
scedentes et per Cameram Mlavensem non solum eundo
Gedanum cum Bovibus verum et Gedano cum Su-
prascripta Summa pro eisdem Bovibus migrantes, quo-
rum ille Cernens migrationem Coassumptis Sibi Sca-
binis eundem Andryszkiewicz et Kielczynski in via
assequebatur, assecutosque, rursus ad opidum Mlava
revertit, et ad Domum Suam Conduxit, Summam
res, omnes, Gedani emptas ac Frameam a Groso

Kielczynski

Kiełczynski recepit et eundem Kiełczynski et Andryszkiewicz Subcustodiam Scabinorum tradidit, et una die et nocte Subeadem Custodia detinuit ac post in eadem detentione Summam aliquam in vim alicuius Sibi recompensae, ab illis extorquebat, et ad complanationem Secum his verbis dicendo Go dzie się prętko boiak się Skarb dowie to wszystko Stracicie Coegit, Summamque Octo aureorum hungaricalium extorsit et eandem ab illis accepit qua extorsa et accepta Summa eundem Andryszkiewicz et Kiełczynski quibus Ignotis Semitis discedere debuerunt ne in aliquem ex notarijs inciderint informavit, GG. Notarijs praefatae Camerae Mtaverae de illis licet per tantum Spatium temporis illos apud se detinuit non notificavit, imo cum eisdem Ignosis Notarijs Fraudulenter processit, Thesaurum Rni et Rplicae Fraude Sua iniuriavit, et damnificavit, poenasque exinde emergentes una cum Solutione Summae Centum Triginta Duorum Florenorum bonae Prutenicae monetae per fraudem Suam Succubuit pro quibus Citatur advidendum et audiendum ipsum ad Solutionem Summae Superius expressae Sententia Iudicij Officij praesentis Stringi poenasque ratione praemissorum Super ipso decerni Statui et Sententiari. Alias Dilatione eadem majoris de praemissis latione in se existente in diem hodiernam incidente et provenienti praefata Pars actorea Coram Iudicio Officij praesentis Comparens et Trnum eundem hornum per totam Iudiciorum praesentis audientiam Igne attentans memoratum Citatum ad Iudicium praesens

p mlem Rni Gnalem Honestum Gregorium Ro-
kiecky Judicialem ad Jus Juridice tribus et ultra
Juris formam vicibus quatuor clamatt et vocatt
qui pnominatus citatus taliter clamatus et
vocatus uti ante ita et post Officiosum Arestu
Tempestive p G. Joannem Chmielewsky interpositt
non stetit nec comparuit imo ut iq mlis Judicio suo
retulit contumax extitit, cuius contumaciam pfata
Pars Actorea coram Judicio Officij pseng accusando
petijt sup eoq citato desparente penam Baonis
decerni, aliaq in talibus fieri solita Juridice exeq
postulavit, et Judicium Officij pseng Juri communi
et instigationi Partis actoreae, uti licite annuendo
penam Baonis sup eoq citto disparente decrevit
ac ipsum met cittum esse Banitum sententia sua
declaravit, ad eandemq publicanq Banitionis penam
suprascrum mlem addidit et deputavit, qui quidq
mlis satisfaciendo deputationi suae a Judicio pseng
habitae, eanq Baonis penam modo pmisso super
citto disparente obteng ac ipmet citt esse Banitu
Juri communi contrarium hic in atrio Stubae Judlis
ac in alijs locis publicationi solitis in pseng multo-
rum variae conditionis et sexus hominum, ad
Judicia moderna Forumq publicum congregatt,
alta sua pconica et sonorosa voce proclamavit pu-
blicavit et ad noticiam omnium protunc pseng
in dubium deduxit de quo pseng iq mlis e locis pu-
blicationi solitis ad Judicium suum rediens, fe-
cit Relationem. Postqm publicatt Baonis penam
Judicium Officij pseng profaciendq in pmissis Juxta
pscriptt Juris communis executione Officium

compet.

competens videlicet Gsũ Antonium Głoszkowski B. C. P. addidit et Deputavit, Qui Gsus B. ad primam Partis Actoreæ requisitionem Decretiq pseq exhibitionem de Bonis Citti Iurevicti non obstanq quibusvis Iurium oppositionibus faciat et peragat, idq Sub pœnis contra renitentes Officiales Legibus Rni descript. Nemo vero eanq Executionem Officiose peragenq p se seu suas Subordinatas audeat Impugnare Personas, Sub seorsiva Bãonis perpetuæ pœna, Contra Impugnatores pseq interposita Decreto.

Lucrum ulterioris Sup N. Cywinski ex Parte N. Kierski.

Iuxta Actum Executionis in Bonis inferius nominanq Officiose p G. Burgrabium Castrenq Plocq expeditt manuq ipsius propria Subscriptt et ad Actianq porrecti in Tenore verborum qui Sequitq ejusmodi Actum in Villa Cywino Gorne Feria Sexta in Crastino Festi S. Lucæ Evangelistæ Anno Dni 1736 Coram Gnoso Antonio Głoszkowski Burgrabio Castrenq Plocenq in pseq Nlium Iosephi et Adami Dłużniewskich necnon Mlis Rni Gnalis Providi Alberti Sobczak de Krasniewo authentici et Iurati ad Actum pseq assumpti et eunq Acclamanq Quoquid Gsus Burgrabius inhærendo Ibus et Constitutionibus Rni de Peragenq Executionibus Sancitis Satisfaciendo quoq Muneri Officij Sui additioniq Sui insistendo ex requisitione Officiosa Nlis Stanislaj Kierski Actoris et Iurevincenq vigore Publicationis pœnæ Bãonis de actu eius in Castro Plocenq in Terminis Querelarum Causarumq Officij Iudicijs

ac Causarum Exemptionum una cum Continuatione
Anteriorum Causarum indicem hodiernam Incidens
Feria Secunda Ante Festum Sanctae Margarethae
Virginis et Martyris proxima Anno Nunc Cur-
renti Sup. Nli Martino Cywinski occasione Summae
Quingentorum Tynphorum una cum provisione ab eadem
provenienti non Solutionis obtenti et publicatt ad Bo-
na Superius nominata cum Supraseris Nobilibus
ac praedicto Mli Condescendit Jurisdictionem Suam
Officiosam praestolita prius pacnae mlem Securi-
tate publica circa ejusmodi actus Juridicos obser-
vari Solita Fundavit. Partes utrasque Tam actoream
Jurevincens quam Citatam Jurevictam ad Sui praesentiam
ejus Mli Acclamare injunxit ad Cujus Mnlis Accla-
mationem pti Comparens Nlis Stanislaus Kier-
ski Actor Jurevincens reproducta Suprascripta Pu-
blicatione poenae Banitionis petijt Executionem
de Bonis Citati Jurevicti fieri et peragi et licet
quidem Gnosus Burgrabius eandem Executionem per-
agere voluit Verum quoniam a Parte Citata Ju-
revicta pti veniens ad actum Executionis Nlis
Marianna Karwowska Famula praefati Nlis Cy-
winski eandem Executionem his Formalibus Verbis
Bronię exekucyey y niedopuszczam bo Imci w Domu
niemasz ale Im Pana Kierskiego iak nayprędzy
uspokoic Impugnavit et fieri non permisit. Qua
Gnosus Burgrabius attenta ejusmodi Impugnatione
Causam praesentem cum toto illius effectu ac Partibus Ipsis
rursus ad Judicia Castrensia Plocensia Remisit Remittitque
praesentem Trno Partibus memoratis utrisque ac Impugna-
trici in praelegatis Judicijs praefixo assignato et Conser-
vato Comparendi peremptorio Decreti Sui praesentis
Executorialis vigore. Antonius Głoszkowski Bur-

grabius

grabius Castrensis Plocensis manu propria. In Termino
itaque hodierno vigore praeinserto Remissionis Conservatio-
nisque Termini Ipsius in diem hodiernam Incidens et pro-
veniens praefata Pars Actorea Coram Judicio Officii praesens
praeter Comparens et Trinum eundem hornum per totam Ju-
diciorum praesens audiens lymine attentans memoratam
Partem Citatam ad Judicium praesens per mlem Regni
Gnalem Honestum Gregorium Kokiecki de Bro-
nowo Judicialem ~~Fortis~~ in Lucro ulterioris Fortis Fa-
ciendae Executionis Tribus et ultra Juris Formam Usci-
bus quatuor clamatis et vocatis non tamen Comparens
Imo Contumacem existens in Lucro ulterioris For-
tis Faciendae Executionis admittente Judicio Officii
praesens Officiose Condemnavit ulterioraque Sibi per Judi-
cium praesens ea in Causa Fieri et decerni postulavit et Ju-
dicium in vim eiusdem Lucri lymine ea in Causa obtenti
Decrevit ac praesentibus Decernit, Quatenus eandem Execu-
tionem ulteriorem Fortem Faciendam Gnosus Anto-
nius Głoszkowski Burgrabius Castrensis Plocensis ad primam
praenominatae Partis Actoreae requisitionem Decretique
praesens exhibitionem non attentis quibusvis Jurium oppo-
sitionibus Faciat et peragat Idque Sub poenis contra
renitentes Officiales Sancitis. Nemo vero eandem Execu-
tionem Impugnare Audeat Sub poena Banitionis
perpetuae praesentibus Interposita Super vero An-
terioris Executionis Impugnatrice ac eo cujus
nomine Impugnatum est ~~Officium locae pae-~~
~~nam Banitionis~~ praefata Pars Actorea Coram
Judicio Officii praesens praeter Comparens petijt poenam
Banitionis perpetuae Decerni aliaque in talibus Fieri
Solita Juridice exequi postulavit et Judicium praesens
Juri communi licitaeque Partis Actoreae Instigationi an-
nuendo Sup praefata Impugnatrice eoque cujus nomine

est

est Impugnatum pœnam Banitionis perpetuæ
Decrevit ac Ipsammet Impugnatricem cum eo
Cujus nomine est Impugnatum esse perpetuo
Banitum Sententia Sua declaravit ad eandemq
publicandæ Banitionis perpetuæ pœnam Supra-
scriptum Honestum Gregorium Gregorium Rosie-
cki mtem Rni Gnalem addidit et deputavit qui-
quidem Mtis Satisfaciendo Deputationi Suæ a Iu-
dicio pserq habitæ memoratæ Banitionis pœnam
Super eadem Impugnatrice ac eo Cujus nomine Impugna-
tum est modo pmisso obtentæ et Decretam ac Ipsam
met Impugnatricem et eum Cujus nomine est
Impugnatum esse perpetuo Banitos honore privatos
Iuri Communi Contrarios et rebelles hic in atrio
Stubæ Iudicialis ac in alijs locis Circuli Civitatis Plocensis
Publicationi Solitis in frequentia multorum Variæ
Conditionis et Sexus hominum ad Iudicia moder-
na Forumq Publicum Congregatorum alta Sua præ-
conica et Sonorosa voce publicavit proclamavit
et ad notitiam omnium protunc pserq indubiam
deduxit de quo hanc Suam Idem Mtis e locis publi-
cationi Solitis ad Iudicium Suum rediens Fecit
Relationem. Postquam modo Supra et pso publicatæ
Banitionis perpetuæ pœnam Iudicium psens profaci-
enda in pmissis Iuxta pscriptum Iuris Communis
Executione Causam pserq cum toto eius effectu ad mfcum
loci Capncum Seu mfcos locorum Capncos Sub cujus
vel quorum Iurisdictione pfata Impugnatrix et is Cujus
nne est Impugnatæ cum Bonis Suis Subsunt vel con-
sistunt remisit remittitq pserq Decreti Sui vigore.

Lucrum Super Possessoribus Bonorum
Lipowiec Ulterioris.

Iuxta

Iuxta

Iuxta Actum Executionis in Bonis inferius nominatis Officiose pro G. Burgrabium Castrensem Plocensem expeditum manuque Ipsius propria Subscripto et ad Actiones

Sub Actis Feriæ Secundæ in Judicijs Castrensy etc in Crasnino Festi
vendæ Virginis et Martyris Anno Domini 1736

In Termino hodierno ex Citatione authentico coram Actis Castrensibus Bobo
censibus recognita tenoris eiusmodi Actum in Castro Bobowa die veneris Sabbatho p
Festum Sancti Lucæ Evangelistæ proxima Anno Domini Millesimo Septin
simo Trigesimo sexto Coram Officio Actis q Pleno Castrens Capitan et Bobo
vicens Terræ Dobrinens plr comparens Actus Regni Indigenatus Honestus Jan
kus Kopeć de Dorsenco authenticus et peratus Officium Presenti ex reproducto
Authentico notus bonus existens palam publice recognovit quia ipse
Citationem Literalem Legitimam pro Judicijs Castrens Plocens Feriarum
gentes Matthias Capionevius a Dobrowa Dominus Jacobus Plocens Horos Cermen
sis Capitaneus vobis Dno Bartholomæo Stubicki et Marthæ Zawiszka Conjug.
bus invicem Bonorum Rogenvichi Cubaki antecedaneis Heredibus de personis
bonis vestris Gls omnibus ergo Regio et nostra qua hac in parte fungi
mur Regia authte mandamus ut interminus Querelarum Causarum Offi
ci Judicijs Feriæ secundæ prius et proximius ab hinc in Castro Plocens
celebrandis plr de peremptorie compareatis ad Instantiam Dnosi Ludovici
Dmijendki Bonorum Rogenvichi Cubaki procuratoris Heredis Actoris qui vos
et quod maritata Consortem vestrum authoritate et assistentia vestra
rendo Contractus resignatorios inter vos ab una et Actorem parte
ab altera conscripto celebrat pro eo quatenus vos ab impedimento quindio
videlicet Illius et Admodum Dni Antony Laskowski Reposati Bonorum Lavery
solutæ summa Quingentorum Florenorum una cum provisionibus ab ead.
Summa provenientibus per Dnosum Jacobum Cisiewski Bonorum Rogen
vichi antecedaneum Heredem Ecclesiæ Bonorum Lavery inscriptæ Dnosum
Actorem evincatis et a solutione ejusdem Summæ cum provisionibus proven
entibus eliberetis per sententiam Judicij Officij vestri vos ad principalem
Judicij Stricti a solutione pignoris recensitæ Summæ cum provisionibus
provenientibus eliberari et id quod juris erit exequi et sententiam Ju
dicium Feriæ adventi parteri et judicialiter responderi
Datt in Castro Plocensi Feriæ secundæ ante Festum Sancti Michaelis Archan
geli proxima Anno Domini Millesimo Septingentesimo Trigesimo sexto
editum contra prefatos Citatos ad Bona Bobowa die hesterna adum
presens procedente delatt exposuerit petuit reliquit et ut juris et mo
ris est notificavit ac que pens ejusdem Actis Relatis ex Actis Castrens la
pidum Bobowicens rescriptum Starosty prænobi manu propria Locus Sigilli
Castri illius Judicem hodiernam inviderit et provideri Partibus pris utrisque
et quod Actorea per Dnum Jacobum Kesicki Plenipotentem in scriptis pls citatus
Dnosum Antonium Bajenski Vicecomitem Castrens Plocens coram Judicio Officij pens
comparentibus et secum judicialiter contro vertentibus quibus contro versijs
Judicium pens coram se indutis exandis ad affectatos nem comparentes Actis
citatis dedit et concessit hoc ut Judicium Citationem ad munimenta causam
pens impugnantia idq ad sequentes querelarum Castrens Plocens Feriarum
proximius ab hinc in Castro Plocensi celebrandos post Dominicam Lætare Qua
dragesimalem in anno præsenti imminenti inviolendo terminum Partibus me
moratis alterius in præallegatis Judicijs sine ulla dilatione conservando com
parendi peremptorium.

Munimenta inter. Collegium Stucens et J. Pr. Czarnowski

In Causa et actione Iudiciaria infrascora inter Religiosum in Christo Pa-
trem Perzadowski Collegij Plucery Societatis Jesu Rectorem et Religiosum
in Christo Patrem Albertum Maciewski Bonorū Romoda cum attinentijs
Suppraseñ Collegij Procuratorem ac totum Collegium actō ab una et q.
Hilarium Przeczrzewski secundo pt obtentū Sup Ipso Contumacie pēna
ad Iudicium Pzeng Parte ab altera Actum Idē pro Quatenus Ipsi Jura seu
Inscriptiones Si quas Justas et legitimas in et Sup Bonis Boguzyno
et Boguzynko habet seu habere Pretendit Pzeng Coram Iudicio rep-
ducat vel indefectu non reproductionis de eisq Bonis seu agris p
Ipsi indebite possessis Condescendat Calculum de pventibus e
eisq Bonis seu agris perceptis faciat qua propter Actor ad videndū et
audiendū ad reproductionem Juramenti seu Condescensionem de p. facien
Calculum de pventibus indebite p Ipsi peceptis Sententia Iudicij officij
Pzeng Trinopi ac in quod Juris erit. Decernī et Sententiari Pzeng alias
citatione Ipsi de p̄missis latione in se existeñ in diem hodiernam
in diem et pveniens Partibus Ipsi utriusq et q.q actorea p S. Antonium
Malewski Procuratorem Plenipotentem Actis p S. Antonium Pleszkowski
ram Iudicio officij Pzeng Comparens et secum Iudicialiter Controver-
Quas Partium Controversijs Judicium Pzeng Coram se inductis e
ditis tanq ad affectationem Comparens Partis Actis dedit et Concessit
hoc idem Judicium Dilationem ad munimenta eisq Parti Actis Actum
Pzeng impugnare Idq ad Segvens Quarett Castrum Plocens Trinos
Dominicam Lætare Quadragesimalem in anno p̄sē instituens In
Deng p̄sentiq abhinc in Castro Plocens Celebrand Conservando Partibus me
dictis utriusq in Allegatis Judicijs innovilla Additatione Terminum Compa
rendi peremptorium in Continens M. R. P. H. Gregorium Rochiecki de Brond
vo Auctus et Juratus palam publicē Recit Quia Ipsi Citationem Literatoriā
gillatā p̄fatis Pzeng Servient edidit Cui Relatī Actum ad Bona Jesuitarū
Curiarumq Actis Trā Stia pt S. Sancti Martini Pontificis p̄xē Pretendit anno
Pzeng tum et ejq primam ex qua pēna Contumacie ē obtentū tempe-
stive ante obtentionem illig in una integra septimana detulit expos-
tavit posuit relegit et publicavit de quo Pzeng Jq M. fecit Relationem

Sub actu Feriae Secundae in Crastino Festi Sanctae Catharinae Virginis et Martyris Anno Domini 1736.

In Termino hodierno et ex Decreto anteriore Inquisitionis Partibus infrascriptis per Judicium Officij praesens dato et concessa idq ad sequentes querelas Castrensis Plocensis terminos ut pote modernos cum Termini ibidem contenti Ignma conservatione facta et hoc in causa et actione Judiciaria infrascripta inter Instigatorem Judicij Officij praesens ejusque Delatricem M. Mariannam de Skarbki Relictam olim M. Andreae Zaborowski Subdapiferi Lomzensis Consortem Viduam Actricem ab una et Gnosos Stanislaum Zaborowski Subdapiferi Lomzensis Bonorum Szczepkowa haeredem tum Antonium Albertum Theodorum Agnethem Virginis innuptas Pęczkowskie Subjudiciae Ciechanoviensis nec non Rosaliam de Grabowskie primo olim G. Casimiri Pęczkowski Subjudiciae Ciechanoviensis ad praesens Secundi voti G. Ignacij Zorawski Consortem tum Petrum et Catharinam Filium et Filiam cum authoritate de jure incumbenti ad Judicium officij praesens Parte ab altera citatae pro eo quatenus Ipsi Inventariares mobiles variis Scenico registro

descripta.

descriptis futuro in termino probandae Actri
ci proprias per eandem Actricem ad Bona
Szczepkowo post incita connubij vota
cum praefato olim Mfico Zaborowski
Subdapifero Łomzensi Parente et avun
culo Ipsorum impulsa et invocatis tum
Subditos nonnullos ad Actricem
pertinentes in Bonis G. Stanislai Za
borowski haerentes extradant, restituant
et compensent Sententia Ipsius Seu
quem Ipsius onus actionis praesentis ma
gis afficit Judicij Officij praesentis stran
gi satisfactionem praemissorum injungi
et id quod juris et justitiae erit exequi
citantes alias Decreto eodem injunctis In
quisitionis latiore in se existentes in
diem hodiernam incidentes et pro
venientes Partibus Ipsius utrisque et quidem
Actrix M. Zaborowska Subdapifera
Łomzensis personaliter citata per G.
Stanislaum Zaborowski Suo et tali
orum Actorum nomine personaliter coram
Judicio Officij praesentis comparentibus et
secum judicialiter controvertentibus
quibus controversijs Partium Ju
dicium exauditis decrevit ac praesentis
decernit quatenus reponant Partes
Inquisitiones suo coram Judicio
vigore

vigore anterioris Decreti educi concessas idq in insta-
ti et quoniam reposuerunt proinde ad lectionem ca-
rundem hoc idem Judicium condescendit quibus lectis
et matura deliberatione discussis ac diligenti
trutinâ ponderatis siquidem ex eisdem Inquisitionibus
manifeste et lucide patet Inventaria praecipue
pecudes pecora Mficae Actricis propria ex Bonis
Krzeczanowo ad Bona Szczepkowo impulsa tum
et nonnullas res mobiles devectae esse demum prae-
missa Inventaria circa deoccupationem Bonorum
eorundem Szczepkowo ad Bona Blichowo Mficae
Actricis possessioni subiecta repulsa ad extremum
et ex Bonis ejusdem Blichowo denuo ad Bona Ro-
manowo olim Mfici Zaborowski Subdapiferi Lom-
zensis Mficae Actricis mariti haereditate ex dispo-
sitione ejusdem Mfici Subdapiferi depulsa esse in
Bonis ejusdem Romanowo extitisse quoniam vero
ex ejusdem Inquisitionibus de quantitate eorundem in-
ventariorum sufficienter non patet proinde pro-
priorem Mficam Zaborowska ejusdem olim Mfici
Zaborowski Subdapiferi Lomzensis relictae moder-
nam Actricem inventaria et res mobiles
post eundem olim Mficam Maritum suum
praetendentem ad comprobationem quanti-
tatis Inventariorum cujuscunque generis
ac nonnullarum rerum mobilium morte
olim ejusdem Mfici Mariti sui derelictae Sal-
vo tamen moderamine judicio suo reser-
vato in primis et proximis Judicijs su-
is post Dominicam Laetare Quadragesi-
malem

105

malem in anno proxime imminen
ti incidentibus praestandam consuit con
setq praesens terminum Partibus memo
ratis utrisq in ipsa Judicijs conservavit
conservatq sine ulla adulatione compa
rendi peremptorium postquam com
probationem praestandae vel non Judi
cium decernet id quod juris erit.

54

Actum in Castro Plocensi in Terminis Quartarum Causarumque Officij Judicijs ina[u]m Continuationem Causarum Indies hodiernam Incidentibus Feria Secunda post Dominicam Reminiscere Quadragesimalem proxima Anno Domini 1739mo.

Coram M:N: Thoma à Dbowa Dora Dbowski Venatore Zauskrzeng & Vice Capneo Jacobo Josepho in Nadachowo Dobrzynski Notario Caeterisq: Peconsibus Officialibus.

Panitus J: Sekowski p J: Micka.

In Prno hodierno ex Dilatione anteriore majoris uni ex infrascriptis Actis in anteactis Judicijs receptis et p Judicium officij penes datis et conclusa dij ad Sequens Quarter Placz Termin ad poti moderna dicta Tribubi contenti ina Continuatione Actis et hoc in Causa et actione Judiciaria intrandi inter S: Marianna de Sekowskie Joannis Michi Consortem olim S: Adami Sekowski ad Sd S: Hedvigi Oglicenska Grany Ludovici Filia ad vo J: Elizabethe de Krajewskie primi ol S: Ludovici Oglierenski Secundi ad nupty S: Adami Czerwinski Consortis Neptipa et Consuccestrices ad ipso Mandi Actoris ex 99 Alberto Alexium et Ludovico ad Sd Sekowskie Actoris ex Joannis Gmerari Terris Placz ad Sd Hedvigi Oglicenskie Ludovici Filia progenitt Filios Sekowskie ad vo J: Elizabethe Krajewska primi ol S: Ludovici Oglicenski ad nupty S: Adami Czerwinski Consortis reproductivi Testes et Auctores B: Sekowska et Bielawy pte Actoris J: Krajewska Oppositores ex quib[us] conferen in Apparitione Mandi Actoris Sekowski Sekowski Sekowski

Symphoriano concerne quod ex gesta Acta extra ipsa etalias Coram eo commissa ad peticionis cancellaria formam Acta concerne processum Sententia Judicis officij etc ad premissa stringi etiam quod juris criteria ejusdem sententiam etc Actaque alias Dilationes ad Latione inde existentes in diem hodiernam prefixe et publicate ipsius ultimo loco per Dominum Albertum Stexij Schaumburch pro interesse DD. Alberti et Stexij Schaumburch pro Domino Antonio Nicolai pro interesse Ludovici Schaufflin et Jacobi Rhisheim coram Judicium officij deputatis et sedentibus etc controversiam. Quibus controversijs Judicialiter coram se indultis et auditis Dominus Valentinus Salo facierat Dominus Albertus de Kourtzi Dilationis negotij ipsius ante alias Judicialiter acceptas ob iminentiam adinvicem Jam quorundam non satisfactum vino comparentes ejusque Dominus Alberti Schaumburch a comparitione minime se excusit pro eo comparens causam differendi suspendit Supersedere esse declarat ad conclusionem causae Cujus Disparere sub spe diffamationis pars etiam totius Judicialis officij etc comparens et Dominus hodierna pro totum Judicium etc Judicialiter Nec attentis memoratis Actis citis tribus et ultra juris forma requisitis clamatis et vocatis ad jus juridicum pro parte Dominus Gregorius Salvecchi de Brovius Judex ibidem ante etiam post offuscare sub tempestive per Dominum Antonium Bagionem interpositis et pro Judicium officij etc susceptis et commotis non tamen comparentes pro pena banitionis sub Disparere Actis obtentis Decernit Dominus Judex ibidem tribus tribus feriis tota jurisdictione exequi pertinaciter et Judicium officij etc juri communi appellationibus aliis Actis licite animo eodem memoratis Bannitis pena sub etiam Actis Disparere. Decrevit ad eandem publicam Bannitis pena Disparere. Insuper Dominus Judex ibidem ad videt et deputavit Dominum Antonium Bagionem pro Judicium etc habita Supra regendum Bannitis pena sub Disparere Actis obtentis et ipso nichilominus Actis etc esse Banitus juri communi contrario non obstante et ipso in Actorum Actis etc et tribus locis publicationi consuetis Frequentes multorum quarundam conditionis et sexus hinc ad Judicia moderna fori publicum congregati alta Dominus Veronica et voce clamavit et publicavit et ad hoc habita quid etiam per nobis ad dedixit decreto hanc sibi ad eius eloco publicandi Actis ad Judicium suum redeuntes Actis Relationis postea publicatis Actis pena Judicium officij etc Actaque in principio juxta Decretis non munus executionis officium competens videlicet et Dominus Felicianus Episcopus Actis ad dedixit deputavit. Qui Dominus Gregorius ad primum etiam Actis requisitionem Actis et exhibitionem cum executione de Actis Actis juridicis non obstante quibusvis juridicis oppositionibus relationem Actis ad capam ne Actis facere etc agere tenebit ad Actis subpenis conventionalibus Actis desiderat ad Actis interpositis

Banitus S. Laboratus

Banitus G Zakowski per Gnum Lawidzki in Lucro ulteriorib

Iusta Actum executionis in Bonis inferius nominand officiose per G B C P expedit manu g[e]n[er]i proprio subscripti tenoris Sequere Actum in Bonis Villæ Umienino Nagietki Anno 74 ante Festum Purificationis G V Mariæ proxima Anno Dñi 1733 Coram G Valentino Antonio Bini nominis Cieszewski B C P in p[rae]sentia Nobilium Antonij Niszewski et Joannis Kondracki nec non Nlis Leni Gnáli Lowidi Adami Dudkiewicz de Gierzno authentici et Iurati ad actum p[rae]sens declarand assumpti Qui quidem G Burgrabig satisfaciendo legibq Lri de peragendis executionibq Lanestis additionibq quoq; Iudicio officij Castrens Plocens ad infrascripto peragend per expressum habitt parendo in virtute Decreti seu potius p[rae]dand Banitionis cum ejus publicatione ex parte Gnoi Michaelis Lawidzki Actoris Iure vincentis super G Michaele Lakowski occasione summ Trecentorum septuaginta Tymphorum Polonicalib Decreto Condescensionali in Fundo Borowo Lepkowo Jacierze Actori ab eod G Zakowski abjudicat de q[ua] Solutionis de actu ejusd p[rae]dand Banitionis in Castro Plocensi in Terminis Iuerclarb Causarum officij Judicij Feria secundà in Crastino Festi Sanctæ Catharinæ V et M Anno proxime p[rae]terito obtentt et publicatt ad Bona Suprascripta officiose condescendit Iurisdictionem suam officiosam fundavit pacemet securitatem publicam circa actus officiosos observari solitam voce Suprascripti Nlis declarare et partes comparentes derardavit ad cujus Nlis declarationis personaliter comparens Nlis Adamus Cieszewski ad urgendam executionem a parte Iure vincente impetratus plenipotens reproducto Suprascripto Decreto p[rae]dand Banitionis petijt executionem de Bonis Iure victt peragi ad conscriptionem Inventarij Condescendi affectavit Quam executionem G Burgrabig peragere et ad conscriptionem Inventarij Condescendere voluit Verum ex adverso personaliter Comparens Nlis Catharina de Chlebowskie Nlis Josephi Umienski Coram eod executionem his formalibq adiecto verbis matu moy Mąż na tey Wsi od Jntana Zakowskiego pierwszy Lapis na Tymfow Czbenyska nizeli summa przysądzona Jntanu Lawidzkiemu za Ktym ja Jnigniem tak Jntana Zakowskiego Jubeyszego Dziedzica ciotey męża mego Ktorego w Domu niemasz bronię tey Exekuiy y nie dopuszczam prawem mężatego Ktore pokarz na Sędzich y rozsądzicij z Jntanem Lawidzkim

Zawidzkiem impugnavit et fieri n̄ permisit qua impugnatione attenta G. Burgrabius ne cujpiam partium p̄ Judicium inferre videat ab executione supersedit causamq̄ p̄sens cum toto ejus effectu ac partibus ipsis rursus ad Judicium officij Castrens Plocens pro ulteriori disjudicatione p̄missorum seu fortiori demandanda executione remisit Terminum in primis Querelarum Castrens Plocens Judicijs conservavit conservatq̄ parti utriq̄ comparendi peremptorium Valentinus Antonius Cieszewski B.C.P. manu propria In Termino itq̄ vigore p̄insertæ remissionis conservationisq̄ ipsius Termini In diem hodiernam Incidens et proveniens partibus ipsis utrisq̄ Actore personaliter citato ~~per Gnsum Antonium Bogienski~~ pro Interesse Impugnatricis Nlis Catharinæ de Chlebowskie Nlis Josephi Umienski Consortis per eundem Nobilem, ~~eundem~~ Josephum Umienski pliter Coram Judicio officij p̄sens comparens et secum Judicialiter Controvertens quibus controversijs partium coram se inductis exauditis Judicium Volvendo Remissionem ab officio Burgrabiali Castrens Plocens ex Fundo Bonorum Umiennino Nogietki ad Judicium sub factam Controversijs partium exauditis licet si quid nobilis Josephus Umienski in Termino p̄sens personaliter comparens vigore Impugnationis per Consortem suam in Termino Executionis factæ cum summa Quadrigentorum Tymphorum ad Bona Umiennino Nogietki modernum, ~~Actorem~~ Generosum Actorem Zawidzki processuata concurrit Quoniam vero causam ad hocce tempus cum Gnso Zakowski Debitore suo n̄ ē prosecutus summamq̄ eandem Pars Actorea non liquid imo irrealem esse agnoscit proinde respectu p̄tensæ summæ cum eodem Generoso Zakowski seorsiva Juris via agat executionem vero ulteriorem non impediat sub pœna Banitionis insequens Querelarum Castrens Plocens Judicijs post Contraventionem publicandæ Jam vero ~~super~~ disparentem pars p̄fata actorea Coram Judicio officij p̄sens personaliter comparens et Terminum eundem hodiernum per totam Judiciorum p̄sens audientiam legitime attentas memoratt partem citatt tribus vel ultra Juris formam vicibus quatuor clamatt et vocatt ad Jus Juridice per Mlem Pni Gnalem

Honestum

2a

96.

Honestum Gregorium Lekiecki de Brzozowo Judicialem ut ante ita & post officiosa arestum tempestive p Generosu Antonia Florkowski interpositu et per Judicia officij prsens susceptu et connotatu nr tamen comparentem in lacro ulteriores fortis finalis faciend executionij condemnavit ulteriorq; ibi ca in causa Judicie eseque postulavit ad Judicium officij prdsorq; in vim ejusdem Lacri legitime ea in causa obtentu decrevit ac presens decernit Quatenus Generosq; Antonius Cieszkowski B. C. P. ad primam partis citatoriæ Requisitionem Decretj presens exhibitionem eandem executionem ulteriorem fortem finalem ac indilatam facere et peragere teneatur idq; sub pœnis contravenientes officiales legitq; Lri Schreitis. Removero eandq; executionem ulteriorem fortem finalem faciend nec per de nec per subordinatas audeat Impugnare personas sub decreto Banitionis perpetuæ pœna Contra Impugnatores Decreto Presens interposita

---

Decretum Inquisitionis int Dekezyno et Zettaw.

In causa et actione Judiciaria inparta inter Nobilem Judicij officij prdsorq; ejusq; Relatorem nr Adalbertum Dekezynski et Dorotheam Struzenska ineiem Conjuges ab una et Rdm Josephum a Zettaw Zettaw olim Joannis Zettowski Stolnikowicz vita functi Patrem germanum et Dorotheam Struzenska ineiem Conjuges Dnos alq; Laborosos Nicolaum Dominicum Lautum Lanckoronski et Nicolaum de Boni Kamienski Rabdelitos partivos ajnl convertem cum ejsd competenti alq; Rabelitos in ajsd Dnos inhærendo Interstationibq; dominicalibq; et tabularibq; Rabelitionibq; examinatis authenticis Lri facta rab partibus contumaciæ pœnarum ad Judicium officij prsens saepe abstractu prout Lri ejusdem non permittendo pœnarum legem in constitutionibq; Lri contra oppressores Lantes alq; pacis Lri violatores rexatos et contentiosos cautas alq; pacis Lri violatores rexatos et contentiosos cautas cautas alq; consulte quidem jurgia superinvasorum et superinvadendo diffamarunt dishonoramenti verbis contumeliosis personis Rabelitalem denegrabili asserendo opprobriosis ac nequiorum ultra in prolectione existente instigarunt contributionem Equitatem a militibq; Lri plus ex charte B. Joannis prorsus per Jpsi pspectu

[illegible]

Dñi dicti Ecclesiæ non persolverunt nec adhuc persolvunt
debitum pravitatum Ecclesiasticarum Rectoribus ecclesiæ
Sancti Cuthberti debitum non exhibuerunt quinimo
Actores superiorum prefati militibus Marchionibus pro exe
actione et sinistra Spi detentione ad perniciem pra
viarum transmiserunt vergo modis egravarunt dicen
do hic Parvis Ipse S. Cuthbertus manibus evaginatis
frameis per plateas insequendo oppressit comunes legis
anseres ad propriam nullo in delatoris existente qui
solebat multa et diu ac chirurgicalibus domesticis in
terfuit et commerciante fecerunt Cubbitt quoq supradicti
in nomine rufus Spiritualia Dñus habeto libertatem adhuc
veritas tam comestibles quam alias mobiles secum
pegestro descripsit Judicio communitatis furto ab
tulerint in commodum sui converterunt, damna non
modica ad aliquod Centena Spiritualis annis
per deliberabit inventorem imputationem tam instrumen
ta varij generis quam pratis Caiserunt, Spiritualia pa
Ecclesiæ hortus et alia loca extracta cum bestiarum pre
quorum corpora cum bunt Ecclesiæ incredibilem injuriam
se opponentem oppressorum interimerimus
minati sunt Spiritualis autem S. Cuthbertus Corpus
Dñi de quid Cubbitt in nomine rufus hereditatis justi
tiam administrare voluit quinimo potius adpulsa
sibi alii peralii Spi pulsum pro Centena Cubbitt alteri
orem oppressionem cum Cubbitt animant perinde
ac leges et Constitutiones Spi processerunt penas
in quid Spiritualis Sanctis tam respectu per Spi oppressionis
Ecclesiæ quam in continentia Cubbitt in retraxerunt
prout ipsi oppressionibus dominis voluntatis sui Spiritus
in tanto tam retorquere et omnimoda Imperialia
se jurisdictionis nihilominus prædictum Tatam vultus
et respiciens declarant per Spi causalis nec non Statu
tione pristinis Subditis Spi quod Spi pulsus Cubbitt
ne maneat procuremedis de Spi penis Curiæ, obsis
tatis nec Spiritualia Ecclesiæ in secutis quæ in diem sudiis
non inveniens Subditis Spiritualis et quæ Cubbitt per
Solamen debitis rebus et clerici Cubbitt pia
te per S. Felicissimum Insulanum petit curam Dñi
officij pulsus compersus et cum Judicialis cum
provenientibus quibus antecessoris partium evanidis
Cubbitt parti Actoreal dedit et concessit hac
dem Judicium delationem Imperialis facit Curiæ

Dilatio Munimentor[um] imr. S. Korlowski et Succes[orum] ol[im] S. Remigiani Dzialyn[ski]

In Causis et Actionibus Judiciarijs infrascriptis binis prima quidem imr. S. Nicolaum Korlowski Actorem ol[im] S. Alberti Lipowski Successorem ab una, et DD. Antonium Miewski Castellanidam Breznen[sem] Parentem, atq[ue] Valentinum, Joannem, Constantiam S. Norberti Skierkowski Consortem, Catharinam, Cunegundam et Evam Virgines innuptas ex ol[im] S. Marianna Dzialynska procreatos Filios et Filias Miewskie nec non Antonium et Annam S. Joannis Jurski Consortem Helenam Dzialynskich ol[im] SS. Joannis et Remigiani Dzialyn[skich] Successores et quidem Consortes atq[ue] Virgines in assistentia competenti adhærendo Scriptis manualibus tam sibi Actori, quam eiusd[em] ol[im] Lipowski Actoris Avunculo serviens, ad Judicium Officij Præsen[tis] secundo post obtentam Contumaciæ pœnam parte ab altera Citatos pro ea, Quatenus Ipsi Summas in eisdem Scriptis expressas Actori persolvant, Sententia Ipsos Judicij Officij Præsen[tis] ad præmissa stringi citantur, altera quoq[ue] imr. Meum Antonium Miewski Castellanidam Breznen[sem] Parentem, atq[ue] S. Valentinum, Joannem, Constantiam S. Norberti Skierkowski Consortem, Catharinam, Cunegundam et Evam Virgines innuptas ex ol[im] S. Marianna Dzialynska procreatos Filios et Filias Miewskie tum DD. Antonium et Annam S. Joannis Jurski Consortem Dzialynskie Actores quidem Majoritate[m] Consortes cum Maritorum, Filiq[ue] et Filiabus minorennes cum Parentibus ipsor[um] authenticatibus et assistentijs ab una, et S. Nicolaum Korlowski inhærendo Manifestationi Sua coram Actis Authenticeis Inf[rascri]pti Scriptis secundo post obtentam Contumaciæ pœnam ad Judicium Officij Præsen[tis] parte ab altera Citatum pro ea, Quatenus Ipse Ornamentum certum Sericeum valoris Trium Millium Florenorum Polonicalium per ol[im] S. Joannem Dzialynski apud Ipsum oppignoratum vulgo Kotarg Actoribus restituat Summam in oppignoratione expositam levet, in defectu autem ejusdem ornamenti restitutionis valorem ejus videlicet Summam Trium Millium Florenorum Actoribus persolvat, igitur ad videndum et audiendum Ipsum ad restitutionem Ornamenti Supranotati aut in defectu restitutionis Solutionem valoris ejus ad Levationem quoq[ue] ab Actoribus Summa per Ipsum prætensa ex oppignorando illud Ornamentum proveniens Sententia Judicij Officij Præsen[tis] seu Stringi et id quod Juris et Justitiæ erit decerni Præsentes citantur, alias Citationibus Ipsis latioribus in Se existen[tibus] in diem hodiernam

MB

incidenti et provenientibus Partibus Ipsis utrisque et quidem Actora per-
sonaliter Citata simul et Actorea per Mgfcum Antonium Mniewski Ca-
stellanidam Brezenen tum GG. Joannem Gorski et Antonium Działyn-
ski Suis et aliorum Citatorum et Actorum nominibus personaliter coram
Judicio Officij Praesen comparentibus et secum judicialiter controvertens
quibus Judicium Controversijs Partium exauditis sese Foro Praesen subij-
cientium et disjudicationem affectantium ac illationibus pro et contra in-
ductis consideratis. Quo ad Actoratum G. Nicolai Kozłowski Actoris quoni-
am G. Kozłowski ad Scripta quadrina tam ol Gso Alberto Lipowski Avun-
culo Actoris, quam Ipsimet Actori per ol G. Joannem Działyński super Sum-
mas in eisd Scriptis specificatt agit, Solutionemque Summarum urget, proin-
de propiorem eundem G. Kozłowski Actorem ad Comprobationem realitatis eo-
rundem Scriptorum ac Summarum in eisd expressar uti ante debitarum ad-
invenit in Sequen Judicijs Suis proximius abhinc in Castro Plocen celebrandis
Terminum praestandam Partibus memoratis utrisque in eisd Judicijs Sequen proximius abhinc
in Cro Plocen celebrand conservavit comparendi peremptorium post quam
Comprobationem vel non praestandam Judicium decernet id quod Juris erit
Quo ad Actoratum Mci Mniewski Castellanidae Breznen ac GG. Gurskich
ac alior Successorum ol suprascripti G. Joannis Działyński intuitu re-
stitutionis ornamenti lecti iam G. Kozłowski intentatum Judicium ulteriori-
bus Controversijs hac in Cathegoria prolixe factis considerall siquidem
G. Kozłowski Dilationem Munimentorum hac Causam elucidantium fir-
missime concedendam affectat proinde ad affectationem ejusd G. Kozłowski
dedit et concessit eand Dilationem ad munimenta Causam Praesen impu-
gnand ad Sequentes Querelarum Castren Plocen Terminos proximius abhinc
in Castro Plocen celebrandos, Terminum Partibus memoratis utrisque in eisd
Judicijs Sequen conservavit conservatque comparendi peremptorium.

AGAD WARSZAWA

Munimenta im Zawidz

1st Dni Seministe Lgdow 1751

58

114

Munimenta inr Zawidz et Barcikowo

In Causa et Actione Judiciaria infrascra inr Generosum Michaelem Zawidzki Actorem ab una et D. Alexandrum Barcikowski adhaerendo Scripto certo manuali sup Summam Quindecem Aureorum Hungaricalium per ipsi Actori data, quo mediante Scripto obligaverat se ipse D. Barcikowski Summa Stat pro tempore iam pridem elapso Actori persolvere n tamen psolvit, qua propter ad Videndum et audiendi ad Solutionem e justa Summa Sententia Ipsum Judicij Officij Pleni stringi etiam alias Citatione eadem Actore in se existen in eadem hodierna incidenq et pvenien Partibq Ipsis ubiq Actore pfat Citt ipse D. Antonium Bagierskie coram Judicio officij Pleni comparen et seam Judicialiq controversiam quibq Controversijs Judicium officij Presens coram se inducis exaudito ad affectationem partis Citatae fecit et concepit hoc ipse Judicium Dilationem ad munimenta eadem ipsum impugnanq ad sequens Quarteluum castrens Plocens Trnq proximis abhinc in Castro Plocen celebrandq Omnibq partibq memoratis utriusq in Gallegatis Judicijs conservavit comparendi peremptorium. In cujus rei fidem scribatq Relatio pro pfati Decani Septuagesimi Primi Pleni officij Rei Gnalis M. Gregorij Rokiecki ad Barcikowo juxta formam Cancellariae

Decretum Condescensionis inr D.D. Ulbysze et D. Draminski

In Causis et Actionibus Judiciarijs infrascris binis prima quidem inter Jnstigatores Judicij officij Presens quantum ad Causam ipsum pertinere videq ejusdq Delatores DD. Jacobum Ulbysz et Petronellam de Cyceiewskie primi cjus Gnosi Mathaei Draminski ad presens Conjuges Victricem et Matrem ac Martinum Draminski in primo Voto procreatum Filium DD. vero Draminskich Filiastrum et Fratres Patruelis Actores ab una, et DD. Josephum et Successores al D. Stanislaum Draminskie suprascripti Actoris D. Draminski Patruum et Fratres Patueles parte ab altera ad Judicium officij Presens inhaerendo Protestationi ac Visioni in assistentia ab utrinq pte qua ad competierit Citatos ideo Lex secundo post objectam contumaciae Calendas reddere jubent Bona Actis D. Draminski equali lance erga Ipsos post obitum D. Antonium Draminski Parentem et Avum Ipsorum concernentia, et per eundem D. Antonium Draminski D. Martino Draminski Actori exdivisa receperunt et Possessione privarunt, Inseminationes collegerunt exinde Actis tam Matrem uti ab eodem priori Marito Dotatam advitalitialem quam Filium injuriarunt res varias Regestro descriptas fatis al D. Mathaei Draminski deresictas intercepperunt igitur ad videndum et audiendi Ipsos ad exdivisionem eorundem Bonorum Actis Jure naturali Legitima concernens faciendumq de Proventibus Calculum ac restitutione rerum interceptarum per Sententiam Judicij officij Pleni

stringi id quod Juris et Justitiæ erit decerni et Sententiari citantur, altera quoq; inter Instigatorem Judicij officij Pseng ejusq; Delatorem Nobilem Josephum Draminski Actorem ab una et Generosos Jacobum Ubysz et Petronellam de Chyczewskie primi olim G Mathæi Draminski secundi vero ad Psens invicem Coniuges tum Martinum in primo voto progenitum Filium Draminski et quidem maritatam cum suj mariti authoritate et assistentia inhærendo protestationi suæ coram Actis authenticis Rni Contra ipsos eo nomine factæ secundo post obtentam Contumaciæ pœnam super ipsis ad Judicium officij Psenę parte ab altera citatos in eo, Quia ipsi postpositis Legibus et Constitutionibus Rni quæ neminem violare aggravare opprimereq; nec quo[illegible]lis modo damnificare nemini damnum inferre Causareq; Jubent imo serio vetant et prohibent ausi sunt Licentioseq; sibi præsumpserunt præcipue Generosus Martinus Draminski nescitur qua de causa tamen ex suggestinone subordinationeq; vestra Parentali cum eadem præfata Matre coassumptis sibi subditis de Bonis ~~Szat~~ ipsorum Szatkowo ad Bona Cywino Actoris hæreditt cum vario armorum genere telis in absentia prænominatis Actoris superinequitare superinequitando ibidem pastinaci sulcos duodecem in Bonis Cywino Krayki tum Brasicæ itidem sulcos undecem per semistadium atq; lini sulcos octo deniq; in Bonis Cywino Litworij itidem pastinacis sulcos sex in hortis suprascripti Actoris proprijs modo violento subditis suis effodere et excindere limum evulgare demandarunt ac post Generosam Constantiam de Zaborowskie Actoris Consortem circa præmissam injuriam opponenę Gnsi Mater et Filia in honore lædere diffamare verba quæ ob Reverentiam Judicij exprimi nor possunt obicere calumniare ac insuper eundem sæpe dictum G Actorem maritum verbis scomaticis honori nobilitari ac bonæ famæ obicere et contemptuare varijs in locis coram multis personis tam Actorem maritum quam ipsius Consortem lædere sæpisimis temporibus simili modo quo supra superinequitare ipsos omnes iunctim personas varias ad opprimendum Actorem maritum subordinare ipse vero G Martinus Draminski in vitam palam Actoris diffidare interimere appromittere pro ut de facta appromisit actorem summopere damnificarunt et injuriarunt alias notabiles

Injurias

Injurias et damna intulerunt, per quod contra Leges Regni excesserunt pœnasq exinde emergentes succubuerunt ad quas super ipsis decernend præsenq citant alias citationibq ipsis lationibq in se existentibq in diem hodiernam incidentibq et provenientibus partibus ipsis utrisq et quidq Actorea per G. Jacobum Ubysz suo et aliorum Actorum nomine personaliter citata simul et Actorea per Nobilem Josephum Draminski suo et aliorum Citatorum, et Actorum Nomine personaliter coram Judicio officij præsenq comparenq et secum Judicialiter controvertenq quibq controversijs Judicium partium exauditis combinatis Actoratibq utrarumq partium siquidq partes eædem utræq in ejsdq Actoratibus condescensionem affectant proinde affectantibq eisdq partibq necessariam esse condescensionem officij sui ad Bona Cywino Litworij censet quod officium unius absentia non obstante ad Bona eadq per affectantes partes conducendum et captato tempore condescensionis de prætensionibq omnibq ac obiectis violentijs inquiret Inquisitiones si opus fuerit expediat ex divisionem sortis cui pro Justo competierit faciet ac proventus si apparuerint liquidabit et parti Injurianti adjudicabit partesq finaliter decidet et moderabit cujq Decisioni partes acquiescere tenebunt sub pœna Banitionis quæ interponit

Decretum Inquisitionis inter Cieszewo et Kosino.

In Causis et Actionibus Judiciarijs infrascris binis prima quidem mr Instigatorem Judicij Officij Præsen ejusq Delatores GG. Valentinum Antonium Burgrabium Castren Plocen Cieszewski et Helenam Kraszewska Virginem innuptam Actt et quidem Virginem in assistentia competen ab una et GG. Jacobum Gadomski et Evam de Bromirskie antecedaneos sortis certæ in Bonis Cieszewo parva sitt tum Stephanum Kosinski et Zophiam de Bromirskie Conjuges ejusdq sortis modernos Possessores et Laboriosum Joannem Subditum G. Kosinski excessivum consortes atq Subditum in assistentia competen secundo post obtentam contumaciæ pœnam adhærendo Protestationibus authentice factt ad Judicium Offij Præsen parte ab altera cittos pro pœnis per ipsos ex eo succubitis et quidem primum GG. Gadomscy dum Actor Executionibus respectu Proviantuum in Villas Cieszewo utraq impositt aggravatus erat ad Bona Chudzynko bono cum ipsis certando affectu ut quam citius Undem Proviantum ex sorte sua congregarent processerit Ipsi Inimico secum Actore procedentes modo loco Portionis aliquæ ex sorte in Bonis Cieszewa sitt conielationis cum plurima variæ conditionis et sexus hominum Turba varijs armorum telis præparata et instructa Actorem oppresserunt equos cum ephippijs modo illicito interceperunt, interceptos plus minus quatuor septimanis

117

detinuerunt maceratos et læsos remiserunt, quandoq; Suprascripti GG. Ko-
siriscy Anno proximè præterit. ad Possessionem præmissorum Bonorum Chudzynko
et Sortium in Cieszewo pervenerint non imponendo finem rixarum poti-
us odiosam et amaram quærentes vicinitatis commansionem sæpissi-
mis temporibus varijs in locis Actorem cum præfato Subdito Suo perse-
cuti Sunt. Bona Cieszewo ubi Actor manet prædictus G. Kosiński cum
Sclopetis inequitavit inequitando absente protunc Actore Suprascram
Actricem nullâ habitâ occasione in Villa præventam ac Laboriosam
Agatham et pecora in Campos expellentes Scutica aliquoties suprascram
Laboriosam excepit ad præfatam G. Kraszewska ex Sclopeto ejaculari
voluit, diffamavit et certè jaculatus esset quod si se Honesta non Salva-
ret fugâ, pecora ac equos Actoris nullis ex damnis aliquoties abaegat,
et abacta Septimanis integris in foresta detinebat tempore non pridem
præterito macerando eadem pecora ad missionem usus vaccarum unius ve-
ro Vaccæ exhalationem causavit, anseres Septem cum Subdito præfato
Suo interfecit, interfectas nescitur quo convertit, arbores varij generis et
Virgulta in divisorijs Actoris excindere demandavit et omnes stante Ipso-
rum diversa Possessione demandârunt, metas disarare prædictq G. Kosiński
injunxit, ad extremum ferendo rixas et Contentiones Idem G. Kosiński ad ho-
spitium in Oppido Drobin nimio potus obrutus cum prædictis Consorte
Sua ac Subdito invasit vixq; ingressus est hipocaustum frameam insi-
diosè evibravit vulnerare Actorem attentavit, post quam per Consortem
Suam ex hipocausto eductus fuerat, multis contumelijs Actorem affecit
Executionem nempè pecuniam Executioni Moschoviticæ ex Sorte Sua
Actori tam G. Gadomski quam et Kosiński restituere noluerunt præfatis
Laborioso Joanni Subdito et Urbano ac Stephano Famulos ac Subditos Ac-
toris opprimere demandarunt, pœnas exindè emergentes Succubuerunt
pro quibus super Ipsis sumendis tum pro Solutione Seu compensatione
Contributionis Executioni Moschoviticæ de Villis Cieszewo utraq; per
Actorem exolutæ in Termino Trni per Judicium Officij Plen moderandæ ni-
hilominus GG. Kosiriscy ut Subditos præfatt pro Sumendis de Ipsis pœnis
statuant præsens citantur, altera quoq; in eund Instigatorem Judicij Officij
Plen ejusq; Delatores GG. Jacobum et Evam de Bromirskie Gadomskie
Conjuges tum Stephanum et Zophiam de Bromirskie Kosinskie itidem
Conjuges Actores et quidem Maritatas cum Maritorum assistentia, ab una
et GG. Antonium Burgrabium Castren Plocen tum Simonem ac Ludovi-
cam de Kędzierzyńskie Conjuges Cieszewskie nec non Illes Antonium seu
alterius cujusvis nominis Stegnicki et Helenam de Cieszewskie itidem
Conjuges, tum quoq; Eleonoram Kraszewska Virginem Innuptam
G. Burgrabio Castren Plocen inservien, deniq; Laboriosum Petrum dictum
Polec Subditum, et quidem Virginem atq; Consortes tum Subditum in
assistentia competenti inhærendo Protestationibus damnorum infrum-
mentis, Pratis ac Silvis officiosis visionibus tam per ol GG. Martianum

Suarum

Suarum Actricum Parentem, quam Christophorum Patruum et Tutorem
Bromierskich coram Actis Authenticis factis secundo post obtentam
Contumaciæ pœnam ad Judicium Officij Præsen. parte ab altera Citos
idque eo, Quia Ipsi et quidem G. Burgrabius Castren. Plocen. non contentus
eo, quod ol. Parens Ipsius cum Subditis suis in frumentis varij grani ac
Seminis et pratis damna notabilia Inventarijs per deliberatam eorundem
immissionem in Bonis Cieszewo minor tum stante Possessione ol. GG. Bro-
mirskich Actricum Parentis et Patrui quam modernorum Actorum consulto
quotannis intulerit, arbores Pinaticas crassas ac Silvas ad Sepimenta va-
lentes exciderit Silvas exinde penitus desolaverit, ac ad inferenda majo-
ra damna alios Homines apud Se videlicet Nles Stegnickie Conjuges
conservaverit, qui ibidem existentes non contenti damnis per Ips in Cam-
pis causatis, Siliginis in manipulis Sexagenas Semiquatuor ex holodio
Actt. proprio eisdem in Bonis Cieszewo minor existenti modo illicito inter-
ceperunt, et ad holodium ol. G. Cieszewski protunc in vita existen. transpor-
tarunt, G. Cieszewski B. C. P. postquam in Possessionem Sortium adhuc
stante vita Parentis Ips adijt loco melioris inducendæ in Vicinitate Dis-
positionis uti Legum benegnarum Virum deceret, multo majora damna
Actoribus cum Subditis Ipsius intulit et hucusque inferre non cessat, tum
quoque tempore certo in Protestatione expresso nempe Ipso Die Festi
Nttis Xti Dni primo Sortem seu gazam in B. Brzechowo existen. in
qua L. Antonius dictus Staniszewski commanebat assecuto Sibi Nli
Stegnicki superinequitavit, et eundem Subditum concutere, convulnerare
et interimere attentavit, his non contentus Bona Chudzynko protunc
in Possessione GG. Gadomskich existen. itidem eodem die superinequita-
runt, ibidemque superinequitando Actorem G. Gadomski evibrata fra-
mea secum duellare provocare intendit, et dum in Residentia propria
Actorem non prævenit capta notitia, quod apud Vicinum Suum G. Stani-
slaum Przedwoiewski protunc commanebat et ibidem Se transportando
eundem ultro secum duellare provocavit, qui provocatus cum observan-
do tantam Solennitatem pro duello non stiterit, eundem diffama-
vit, læsit, verbis Scommaticis honorem Nobilitarem denigrantibus
affecit, ad extremum Hominibus tam Ips famulantibus quam Subdi-
tis Ipsius non tantum damna in frumentis et Pratis sepimen-
tis ac Sylvis inferre demandat verum et Ipsummet Actorem G. Ste-
phanum Kosinski Bonorum Chudzynka et Cieszewa &c modernum
Possessorem opprimere, lædere, permittit et jubet, Qui Ipsius Homi-
nes dum G. Actor modernus Inventaria Ipsius et Subditorum ejus
in frumentis præventa ad Stabulum abagere intentavit tumultuarie
viam publicam intercipiendo denegârunt Actorem diffamarunt
dishonorârunt, verbis probrosis et Scommaticis (quæ ob reverentiam
Judicij non exprimuntur, in Interrogatorijs tamen exprimentur) affe-
cerunt Sepimenta ibidem in Bonis Cieszewo existen. combusse-
runt, pisces ex Piscinis Actorum proprijs expiscârunt neque Censum
ex agris Actoris proprijs per G. Burgrabium C. P. Seminatis ibidem
in B. Cieszewo sittis a quolibet Sulco per Sex asses pendentem

NB

persolvit nec hucusq; persolvere vult imò recusat Actorem injuriat. aliasq; plurimas violentias et oppressiones in Interrogatorijs specificand et omnimoda Inscriptione plane peregerunt quia propter Pden tam pro pœnis respectu Commissorum per Ipsos Succubitis per Judicium Officij Pden Super Ipsis decernendis tam quoq; pro refusione damnorum Cmtur nihilominus Statutione Subditi citandi alias Citationibus Ipsis latis in se existen in diem hodiernam incidenti et provenienti Partib Ipsis utriusq; et quidem Actorea per D. Antonium Brzezuski R. C. P. Suu et aliorum Actorum nine prtr Citata Simul et Actorea per P. Stephanum Posinski Suu et aliorum Citator et Actorum nine prtr coram Judicio Officij Pden comparentibus et secum judicialiter controvertens quibq; Judicium Controversijs Partium exauditis combinatis Partium utriusq; actoratibus et reatibus ad assectationem Partium utriusq; deductis et examinatis hoc Judicium Disamdiguisitionis Partiutriusq; ~~super contenta Citationum et Protestationum Partium utriusq;~~ in mutuis Actoratibus et reatibus Partium in Segventibus Quorum Castrens Pden Finis primus abhinc in Foro Pden celebrand Terminum Partibus eiusq; utriusq; in eod Judicij Segvens conservavit conservatq; comparendi peremptorium Decreti sui vigore.

Decretum Condescensionis inter Bruski & Lutomirskie.

In Causa & actione Judiciaria infrascripta inter Generosum Antonium Bruski Actorem ab una, et Generosos Catharinam de Unierzyskie primi olim Generosi Joannis Bruski, Recundi ad Pden nuptam Gnosi Alberti Lutomirski Consortem Matrem, Julianam Franciscam alijq; Victoriam Virginies filias minorennes Bruskie cum Eod ab Generoso Joanne Bruskij priori marito progenitas et quoq; maritatam cum maritj Virginem minorennes Cum Tutorum de Jure incumbenq; Authoritate et assistentia inhærendo manifestationi Coram Acti Authenticis Rei facti deinde post obtenq; Contumaciæ plene ad Judicium Officij Pden parte ab altera Citatis ideo Quia Ipsi non attentis Legibus Regni, quæ nemini injuriam inferre aliena petere Jubent imò Vetant et prohibent Clarissimæ Gnosa de Unierzyskie ad Pden Lutomirska his minime Considerata apprensa Sortes Actæ Jure naturali post Ob. P. Casimirum Bruskie priorem Ipsarum Maritum Actæ vero modernæ pactem Equalis Lancæ Concernen possessionis Episch in huiusq; existendo possessione actæ prædando.

Damnificant

Damnificavit, res varias mobiles ac Inventaria Seu
Sive regestro descripto fatis Ejusdem ob Parentis derelicto Tum
et munimenta fortunam Enucleantia intercepit, –
apum alveor Quinquaginta Cum Eodem ob priori marito
deoccupavit usu fructu privavit. Summam Quingentorum
Tymphonum per acto modernum Cum Eodem ob Fratre Suo
Ipse vero marito mutuâ Curâ acquisito in usum
Sui Convertit, onera nonullorum Creditorum praefatâ
Summâ deportavit Seu pocius prior maritus Ipse
~~[illegible]~~ pacificavit et Cessiones in personam Sui Servienti pro
curavit Sortemque praedicto acto Concernenti Summopere
desolavit et desolarunt Acto Injuriarunt Citantur
igitur ad videndum et audiendum ante omnia ad Comporta
tionem munimentorum Bona Eadem Enucleantium ac
exdivisionem Bonorum ac rerum mobilium faciendumque
de proventibus tam de Bonis quam apribus Calculum
pacificationemque omnium praetensionum Sententia Ipsis
Judicij Officij nostri stringi et id quod Juris erit exaqui
et Sententiari. Alias Citatione eadem Litiore in se existenti
in Diem hodiernam incidenti et provenienti partibus
Ipsis utrisque et quidem actore personaliter Citata per
Generosum Jacobum Kęsicki Coram Judicio Officij
praesenti Comparentibus et secum Judicem Controversiam quibus
Judicium teneri producere Comparentem partis Citatae ple
nipotentiam a Principalibus Suis idque in Instanti, Tandem
non urgente parte actorea Eandem plenipotentiam Partibus
experiri mandat. In experimento Controversijs partium
Exauditis Siquidem pars actorea respectu praetensionum
ex fundo Bonorum pullulanti tum pro exdivisione Bonorum
agit, proinde necessariam esse Condescensionem Magni
fici Judicis Castrensis Plocensis Censet Qui magnificus
Judex Captato Tempore praevia tamen tempestiva avisatione
per partes facienda ad Bona Brelki Conducendus Conde
scensurus Comportationem munimentorum Bona afficienti

injunget ex divisionem eorundem Bonorum inter partes
faciet pretensiones omnes ex quovis re pullulantes privis
Inquisitionem si opus fuerit expedientes cognoscet summas
si quae juste apparuerint cui competierit adjudicabit
Partesque in omnibus intervenientijs finaliter decidet
et moderabitur cujus divisioni partes acquiescere
tenebuntur sub poena Banitionis quae interponitur
Luita per partem utramque poena Trium marcarum
Polonicalium Parti et Judicio totidem Partibus sibi ab
invicem compensandae Judicio vero in Instanti juxta
praescriptum Legis solvendae Scribatur Relatio M.R.G.H.
Gregorij Rokiecki de Bronowo Authentici juxta Cancellariae
formam.

Dilatio majoris inter N.N. Sąchocka et Trębinski.

In Termino hodierno ex Dilatione anteriore mu-
nimentorum parte infrascriptae citatae data et con-
cessa usque ad sequentes Querelarum Castrensium Slavensium
Dominos utpote modernos cum Dominum Libiae Contenti Legi-
tima Conservatione facta et hoc in causa et actione Ju-
diciana Infrascripta inter N. Elisabetham Sąchocka Re-
lictam alias N. Thomae Dmuchowski Consortem viduam
Actricem ab una et S. Laurentium Trębinski inhaeren-
do Inscriptioni ac manifestationi coram Actis authen-
ticis Lmi factis ad Judicium officij praesentis parte ab altera
citatum usque proeo quatenus ipse summam Quadringen-
torum Tymphonum Polonicalium una cum Provisione
ab annis sex provenientem Libi Actrici pro tempore
Quam pridem elapso solvi assecuratur exolvat igitur
ad videndum et audiendum ipsum ad exolutionem summae
praemissae una cum Provisione provenientem sententia Judicij
officij praesentis stringi et compelli praesentis citatus alias
dilatione eadem latiore in se existente in Diem ho-
diernam incidentem et provenientem coram Judicio officij
praesentis praeter comparentem et secum Judicialiter Contro-
vertentem quarum partium Judicium Controversijs coram
se inductis exauditis satisfaciat pars citata Dila-
partibus ipsis utrisque et quidem Actrix in dicto Sąchocka Dmuchowska praeter citatum per Lawdowskiego

2mo

munimentorum atq se in actis Judicijs receperat atq
in Instanti Tandem ad repositionem Comparentis Ci-
tati Dedit et Concessit hoc 2o Judicium Dilationem
majoris Citati ex quo Causas majoris Importan-
tiae in Judicijs Castrez Vissogrodiensis protunc attentas
ut quam probabit Literatorijs Documentis ad Se-
quentes Querelarum Castrez Rocez Trnos proxi-
mis abhinc in Castro Rocez Celebrandis Conservan-
do Partibus memoratis utrisq in praallegatis Ju-
dicijs Trnum sine ulla adcitatione Comparendi
peremptorium praedez Decreti Vigore

Munimenta inter Przeradzka et Wileuskie

In Causa et actione Judiciaria infrascriptae inter N. Sophi-
am Zglicznska S. Martini Przeradzki Consortem
ex olim Nli Marianna Dębska Progenitae Filiae
Actricem in assistentia Mariti Sui ab una et NN.
Evam Relictam olim Nlis Simonis Wileuski Consor-
tem Viduam Matrem Franciscum et Paulum
Filios Wileuskie ad Judicium officij praedez parte
ab altera Cittos seu potius verificatorie verifican-
do Causam et actionem Judiciariam morte olim
N. Simonis Wileuski Mariti et Parentis ipsorum
Interrupto post Translapsum Trnum seu trans-
lapsos quosvis Terminos Siqui ab non praecepti-
onem Causae sunt translapsi ad paratum Proces-
sum Paratum Decretum Solutionis inter olim N.
Maritum et Parentem ipsorum ab una et Actri-
cem ac alias Sorores parte ab altera Feria 2da
in Crastino F. Sanctissimae et Individuae Trini-
tatis Anno 1711 Latum, adcitatum, quo mediante Decreto
Summa Quingentorum Florenorum polonicalium Sibi Actri-
ci et Sororibus Suis, Solvi est injuncta per Paren-
tem et Maritum ipsis non persolutam nec ipsi Con-
cernens Sibi Actrici ejusq Summae provenientes per-
solver Curant in oreuxant Citant Igitur Sadi-
dens et audiens ejus ad exolutionem Concernens

ex summa originali Quingentorum ~~Tymphonum~~ Florenorum Polonicalium actricem aequaliter erga alias sorores spectantem una cum provisione pervenientem ulterius cum ipsis ea in causa jure procedi solutionem summae actricem spectantem per sententiam Judicij officij praesentem Iteratam injungi praesentem alias ad citatione eadem latiore in se existentem in diem hodiernam incidente et pervenientem partibus ipsis utrisque et quidem actore per S. Nicolaum Przeradzki inscriptum Plenipotentem Filium nunc Matris suae citatu per S. Jacobum Kosicki praeter coram Judicio officij praesentem comparentem et secum Judicialiter controvertentibus quarum partium controversys Judicium coram se inductis exauditis teneri docuit de termino et contentis docuit prosequantur in prosecutione ad affectationem comparentis partis citatae dedit et concessit hoc Judicium dilationem ad munimenta eidem parti citatae causam praesentem impugnantia ad sequentes Quaeretarum castrensem Plocensem terminos proximius ab hinc in castro Plocensi celebrandis termino partibus memoratis utrisque in praeallegatis Judicijs sine ulla ad citatione conservato comparendi peremptorio scribas relatio ad B. Stanislaum F. 2da M. R. S. H. Rohie ... anno imminenti 1738 Juxta formam et ... sum Cancellariae

Delatio Inquisitionis Jnr SS Kosinski et Malewski

In causa et actione Judiciaria infrascripta inter Instigatorem Judicij officij praesentem ejusque Delatores GG Jacobum Malewski et Dorotheam Zyssakowska primi et G. Lucae Benkowski ad praesens secundi nuptus invicem conjuges parentes tum Alexium Malewski Filium Actt ab una et G. Antonium Kosinski Dominum tum Nlem Paulum Zmijewski Bonorum Kosiny Administratorem atque laboriosos Martinum Kaliszak et Matthiam Lyszczak spurium homines excessivos infrascriptarum violentiarum Patratores et Executores ~~[illegible]~~ ~~cum assistentia [illegible]~~ inhaerendo praetestationibus ac visioni authentice factis secundo post obtentam contumaciae poenam ad Judicium officij praesentem parte ab altera et quidem maritatam consortem cum publice competenti et quidem Administratorem ac subditos cum assua Dni Sui

ab altera Actos id q pro eo Quia ipsi in Convulsionem
legum et Constitutionum Rm procedendo easdemq vi-
lipendendo precipue Gnosq Kosinski Dominq Jura vi-
cinitatis et affectus fraterni non observando imo
in Ruinam et oppressionem Actorum procedendo holo-
dium sub ipsis ferme fenestris propter continua
Incommodationem eorunq Actorum in fundo ad ipsis
spectante quodnunqm adducerat, extruxit ibiq La-
bonosum Martinum Katisiak Subditum suum lo-
cavit, Qui Subditus in hoc holodio locatq nonnul-
la volatilia Actorum propria per aliquot annos ca-
piebat et in suum commodum convertebat et hodoq
convertit nonnulla in confusionem Actorum
abscisis ungibus dimittit deinde nocturno tem-
pore Itiq per aliquot annos ex granario fru-
menta varia Intercipiebat et Intercipit respectu
cujus oppressionis et damni tam in frumentis
quam volatilibq Causationis licet Gnosq Ko-
sinski requisitus fuerat nullam tamen Justi-
tiam de eodem Subdito administravit imo ma-
iora majoribus addendo et accumulando Ntem
Zmijewski Administratorem suum ad Inferen-
das violentias et oppressiones ut supponitur.
Instruxit et subordinavit Qui subordinatus
Actorem Parentem per Annos quinq graviter
decumbentem certo tempore in Domum super-
invasit superinvadendo cum varijs armorum
telis ac LL. Valentino Sartore dicto Mroz
Martino Katisiak et alijs Subditis in pomario
abscondite Instructis ipsas fenestras incurendo
in duellum lege publica vetitum provocavit et ad
provocato Parentem ejucatari attentavit eundemq
verbis inhonestissimis honori nobilitari nocivis
qui aequiparat vitae) diffamavit dishonoravit Acto-
rem fictium scutica flagellare appromisit haec for-
matia proferendo Jatego Mleczaka gdzie Kotwicka
pam Kanaiem Otnq ac post Qq N. Zmijewski canes ver-
tagos in hortophorio Domini ejus existenq hasta transfixit

et eosq Canes mutilavit denique L. Matthias Lyszczak
Spurius Actori Petro in Campum cum Canibus discedens
nulla habita occasione Canes bacutos pro grandi concussit cir-
ca quam Concussionem Canum, dum se Iq Actor opposuit
Suprascriptus L. Lyszczak ad bidentes se praecipuit et ipsi
Actorem transfigere (nisi fuga salvasset) voluit. Ex
Kosinski licet de tali ausu requisitus fuit nullam Justi-
tiam de eo L. Lyszczak administravit ad extremum in-
exolutis Contributionibus militibus moschoviticis ad
majores portiones semper eosq Actores solvere
stimulabat et milites apud Subditos Actoris ultra portio-
nem N. Zmijewski locare demandavit aliasq plurimas
violentias tam per Administratorem quam per Subdi-
tos, Injurias, oppressiones et damna in Interroga-
toriis exprimens omnique Inquisitorium genere pro-
bandae et deducendae ipsi Actoribus intulit et omnes in-
tulerunt per quod leges Regni excesserunt Poenasque ex-
inde emergentes una cum refusione damnorum Suc-
cubuit et omnes Succubuerunt pro quibus Superius
decernendae Nihil ominus per statutione Subditorum
Suprascriptorum Poenae Citantur alias Citationes ea-
latiori in se existente in diem hodiernam legitime
Cadente Partibus ipsis utrisque et quidem Actoreae per
E. Jacobum Malewski Suo et aliorum Actoris nunc praeter
Citatae per E. Antonium Kosinski Suo et aliorum Cita-
toris nunc praeter Coram Judicio officii praesentis Comparentibus
et Secum Judicialiter Controvertentibus Quibus Judicium
Controversiis Partium exauditis ad affectationem
Partium utrarumque dedit et concessit hoc Idem Judi-
cium Dilationem Inquisitionis Parti utrique Super
Contenta Citationis et protestationum Partis
Actoreae ad Sequentem Quaeretur Castrensem Plocensem Termi-
nos proximos abhinc in Castro Plocensi Celebrandae
Conservando Partibus eisdem utrisque in praeal-
legatis Judiciis Terminum sine ulla adcitati-
one Comparendi peremptorium et quoniam
Partes utraeque se instanti ad eductionem
Suarum Inquisitionum in Actoratu et Reatu
trahaunt Mtemque Regni Gnatem quem
in Super in Corruptionem Testium Sibi per
Judicium officii praesentis addi et deputari affectant

Proinde

proinde Judicium officij praesens juri Communi affectationiq; earundem partium uti licite annuendo Mtem Rni gnatem Honestum Gregorium Rokiecki de Bronowo Judicio adstantem ipsis addidit et deputavit quo sic Mti rothisante G Jacobus Malewski Actor suo et aliorum actorum nomine juramentum Corporale ad imaginem Crucifixi Dni observata debita praestandorum Juramentorum Solennitate in eam Rotham aut testes coram partem citatam ad Inquisitionem inducendi non sunt Corrupti nec informati aut alio quovis modo appretiati Deo et Sancta Jesu Christi passione ita ipsum adjuvante in facie Judicij officij praesens Flexis genibus fecit et praestitit post quod praestitum juramentum Testes suos ad prohibenda Testimonia in actoratu suo induxit quorum Testimonia seorsive per quemlibet illorum excepta in occluso Rothulo eidem parti Actoreae Judicium officij praesens praevia sui de receptis quaestione extradidit et Terminum aperiendae ejusdem Inquisitionis in sequens Querelarum Castrensium Plocensium Terminis proximis ab hinc in Castro Plocensi Celebrandis sine ulla adcitatione Conservavit peremptorium Conservatiq; Decreti praesens vigore, Tumquoque et G Antonius Kosinski citatus juramentum Corporale ad Imaginem Crucifixi Dni observata debita praestandorum Juramentorum Solennitate in eam rotham prout testes ad Inquisitionem coram partem actoream Inducendi non sunt Corrupti nec informati aut alio quovis modo appretiati Deo et Sancta Jesu Christi passione ita ipsum adjuvante in facie Judicij officij praesens Flexis genibus suo et aliorum citatorum nomine fecit et praestitit post quod praestitum juramentum testes suos ad prohibenda Testimonia seorsive Induxit quorum testimonia per quemlibet illorum excepta in Occluso Rothulo eidem parti extradita de quibus extradidis et ad se receptis Judicium officij praesens Quietavit pro quo Termino reserandarum Inquisitionum praefixo Pars ~~eadem~~ citata Subditos in Termino citationis specificatos statuere tenebitur subonere Causae.

2ma

Iuxta Ulteriorem Supplicationem Nobilis
et Dni S. Krajewskj

Iuxta Actum executionis Inscriptum in Bonis
Infrascripti nominati officiose per Infrascriptum D.
Castrj Nowy expeditam manuq; propria dilecti
Simonis Stenzis Dadis Actum in Bonis Dilecti
Stanislai Domowatky ante portam Curiae Actum Stanislai Domo-
watki et Mariannae Szypulska Invicem Conjugum
Sabbatho post Festum Nativitatis Christi Do-
mini primo Anno Dni 1736. Coram D. Laurentio
Alicesseniski Burgrabio Castrj Nowy in Presentia
Nobilium Casimiri et Caroli Niewiarowskich Testium
Spectabilis Dni Ignatij Baworowski Capitanei
de Sathany authoritate Juratj ad hunc actum appo-
siti et cum audiendi Juxta Stylum D. Burgrabius
Castrj Nowy Relatum faciendo munere officij sui fun-
gendo Postquam coram se D. Josephi Kwiatkowski Burgrabij
Castrj Nowy ex Instantia et officiosa Requisi-
tione D. Valentini Krajewskj Burgrabij Castrj No-
vj Actoris et Jure invicem Agentis Vigore Decreti Regij
Sanctionis perpetuis cum ejus publicatione de dato
ejus in Castro Nowy in Judicij Causarum et querelarum Se-
ria Secunda in Crastino Festi S. Catharinae V.
et M. Anno proxime praeterito 1736 in Causa actua-
tione Summa Trecentorum Imperialium originalibus
per olim D. Gregorium Szypulski Parentem Actoris
et Jurevicinorum Debitoris Domj Stawene ad Natalitia
Smolinskj quondam Martini Dikis pro Dotalitio
Filiae Ejus et Parentis ejus una cum provisionali-
bus et per D. Martinum Smolinskj Relictum
Alberti Fratrem Patruelem et amicos communes
Summum Actoris et Jurevicinorum Respective nonnullis
vicis ad Judicium officij Dicti Domj Stanislai
Smolenskj et Mariannae Szypulska Invicem Conju-
gum Actoris Jurevicini vindicata Lati ad Patuitio-
nem cum Summarijs Domj et Ministerialis officiosi
Condescendit et Ibidem Condescendendo Jurisdictionem suam
officiosam custodita primis vicis Pacis Regiae et
Securitate publica Circa Actus officiosos servanda
Jurandi et Partes utrasq; tam Jurevicinorum quam
Jurevicinam premoratas Sibi audiendas demandavit
Ad cujus Sibi audiendam actionem per Compatronos Dni
Valentini Krajewskj Burgrabius Castrj Nowy Actor
et Jurevicinus repraesentatus memorato Decreto Juris Dni
Sanctionis

Banitionis cum ejus Lubblicatione petijt exe-
cutionem de Bonis Durecietorum fieri et peragi
ex Adverso personaliter comparens Petro Skatan-
na Szypulska Cita da Lure licta his formalibus
Prono y niedopuszczam tey exekucyi bo ia tam
mam dwiano na tych Dobrach które pokaz
na przeciwym Termine temere impugnavit et fieri
non admisit qua attenta impugnatione ad Prow
Burgrabig nec Curiam, Judicium inferre indeb
Causam cum eo illig effectu ac Partibg
ipsis praefigendi et finali disjudicatione viro
ad Judicium officij Castrez Plocz ex quo Causa Dms
emersit et Porteri demandata executione remisit
remittg Pery conservando Partibg eiq ultrig in pro-
allegatis Judicijs Castrey Plocz Terminum diei ulla ad-
actatione Comparendi peremptorium Decreti execu-
toriales vigore Laurentius Wiecszynski Burgrabig
Castrez Plocz manupropria in Termino Itag hodi-
erno vigore primarij Remissionis in Diem hodier-
nam Judery et Pozenery ~~Statibus praesentibus~~ Pata Pars Actorea Coram
~~quorum Statuum Jurisdictione~~ Judicio officij Pery per Comparens et Terminum
cum hodiernum per Totam Judicioq Pery audien-
tiam usque attentans memoratam partem citatam
per Mtos et Ht Gregorium Lokietki de Bronowo Judicato
ad Judicium Partg et citra Juris formam licitg qua-
ter clamato et vocato non tamen Comparentem ni
hilo ulteriori Partis petitis faciendo executio-
nis Condemnavit ulteriusq libi ea in Causa perdu-
dicium officij Pery peti et Decerni postulavit et Ju-
dicium officij Pery Juris communis observationig ser-
tis actorea ubi licite arguendo Decrevit ac Pery de-
cernit Quateng D. Laurentig Wiecszynski Burgrabig Ka-
stry Plocz ad primam Partis actoreae requisiti
onem Decretig Juris executionem cum executaretur
de Bonis Actoris Durecietorum non obstantibg qui-
buscunq juriam oppositionibg et defensis quibus
in genere omnes pery Decreto removentur facit
et peragat vbq Lub Adms Capitis Lenitentes offi-
ciales in legibg sin Scientie remotis eam
executionem officiose peragendam preq de
Bacq quas in subordinatos audeat impugna-
re personas vbq Lub Lolna: Banitionis Contra
Impugnatores Pery Intrepos se duperare ante
rem executionis impugnatrices ipsius Actor

Coram Judicio officij pdcz pter Comparens petijt
Pœnam Banitionis perpetuæ Decerni aliq in Ju-
libus fieri solita Juridice exequi et Sententiam
postulavit et Judicium officij pdcz Juri Communi
affectationiq ejusq Actoris ubi licite annue-
ndo Supra Pfata Impugnatrice Pœnam Banitio-
nis perpetuæ Decrevit. eandq Impugnatricem
esse Perpetuo Banitam Sententia sua declara-
vit ad eandemq publicanq Banitionis perpetuæ
Pœnam Suprascriptam Ill. Rokiecki Mtem Judici-
atem addidit et deputavit quiquiq Mtis La-
tis faciendo deputationi suæ a Judicio officij
pdcz habitæ memoratam Banitionis perpetuæ Pœnam
Supereaq Impugnatrice modo pmisso obtentam ac Decre-
tam ac Ipsammet Impugnatricem esse perpetuo bani-
tam Juri Communi Contrariam et rebellem hic in
Atrio Stubæ Judicialis et in alijs locis Circuli
Civitatis Plocez publicationi Consuetis in frequen-
tia multorum variæ Conditionis et Sexus hominum
ad Judicia moderna Forumq publicum Congregatum
alta sua voce Pconica et Sonorosa publicavit pcla-
mavit et ad notitiam omnium ptum adstans Indubitanter
deduxit de quo pdcz Jo Mtis fecit Relationem poste-
quam modo supra expresso publicatæ Banitionis perpe-
tuæ Pœnam Judicium officij pdcz pro facienda in pmissis
Juxta pscriptum Juris Communis executione Causam
pdcz ad M. Loci Capitaneum ejusq Competens offici-
um remisit remittitq pdcz vigore ~~[illegible]~~ Sub-
cujus ~~vel quorum~~ Jurisdictione Pfata Impugnatrix
ac ijd quorum nomine Impugnatum est Cum Bonis
suis subsunt vel Consistunt.

Lucrum Ulterioris Super Inodis Kraie
auskij ex parte S. Krajewski B.C.P.

Juxta Actum executionis Infrascriptæ in Bonis
Inferius nominatis officiose p Infrascriptum S.
B.C.P. expeditæ manuq ejus propria subscriptæ
Tenoris Talis Actis in Bonis Siewarty in Sortibus
SS. Stanislai Krajewski et Evæ Kijowska Conjugum
ante Gasam Perfidi et Infidelis Salomonis Aren-
datoris et Consortis ejus Sabbatho post S. Solennia
Paschæ pximo AD 1837 Coram S. Laurentio Wiedzki
Lib

Successivali P. Cl.s in Ecclesia [illegible] Matthiae Burgravii et Antonij Strojewski necnon Nobilis Gnati Honesti Joannis Strojewski de Lemberg mercatoris Leges authei et Juratis adhuc. Actum assumpti et cum acclamatione Juriusdicti P. Burgravij insistendo Legibus Regni de peragendis executionibus Lanutis Latifundiis quinquennalibus officij ac adhibitori a Judicio Loci habito Ejusdem Decreti Juris ulteriorio Landrecht Bannitorio cum ejus publicatione de Acta ejusdem in Castro Stocz in Terminis Juridicalium Feria Sexta post Dominicam Seminissere Quadragesimalem proxima Anno eod. 1737 ex Instantia P. Valentini Strojewski P.C.P. Actoris et Juris Juricentis Superstitis P. Stanislai Strojewski et Eva Kijewska Conjugibus Actatis et Juricictis in Causa accusationis per eosd. Actor Juricictos ejusdem Cohens Dni Judicatus Septuaginta Florenorum ad Admodum Rndi Smolenski Parochi Zamosciensis de libera pecuniis Intercessionis ejusdem Jam ad amicabiles requisitiones quam officiosum Nihil aeque Actionis per eosd. Nr. Casimirum Smolenski Juramenti ad Admodum Rndi Parochi Zamosciensis Testimonium Actori Juricinenti scripto manuali committi. Lati obtent et publicat ex requisitione ejusd. Actoris Juricinentis ad Acta Conjuncta cum Inscriptis Nris. ac Instis in Actu Contentis officiose Condescendit et ibidem Condescendo Jurisdictionem Judicialem officium prædicta prius vocabulo pacati Status pace et Securitate publica Circa Actus officiosos servanda fundavit et Partes utrasq. Jam Juricinentem quam Juricictam Memorato Juri acclamare demandavit ad Cujus Juris acclamationem per Comparens P. Valentinus Strojewski P.C. Actor et Juricinens remoto memorato Decreto Juris ulteriorio Landrecht Bannitorio cum ejus Publicatione petijt Executionem de Bonis Juricictæ Fieri et peragi ex adverso per Comparens Perfidus et Infidelis Latamen absentiator his Formalibus Rite Disquisitam Ley exclusis Subsidijs naturalibus Nisi Juris Ecclesiastico Sanctione Cautionem Impugnavit et Fieri non admittit qua attenta Impugnatione P. Burgravij

ne cuipiam partium praejudicium inferre videatur
causam eandem cum toto illius effectu ac partibus
ipsis pro ulteriori et feriati disjudicatione rursus
ad Judicium officij Castrensis Plocensis ex quo causa
praesens emerit et forteori demandanda executio-
ne remisit remittique praesentem ~~Decreti~~ conservando par-
tibus ejusdem utrisque in praeallegatis Judicijs Castrensis
Plocensis Terminum sine ulla adcitatione compa-
rendi peremptorium Decreti executoriatis vigo-
re Laurentius Chiecffinski B.C.P. manu propria
in Termino itaque hodierno vigore praesentis Remissionis
in diem hodiernam incidentem et pro uniuersi praefatus
Actor coram Judicio officij praesentis pter comparens
et Terminum eundem hodiernum per totam Ju-
diciorum praesentem audientiam sine attentans me-
moratos Actos tribus et ultra Juris formam
vicibus quatuor per M. R. S. H. Gregorium Rokie-
chi de Bronowo Judiciatem clamatos et voca-
tos non tamen comparendo in Lucro ulterioris
fortis feriatis faciendo executionibus condemna-
vit ulterioraque sibi per ea in causa per Ju-
dicium officij praesentis fieri et decerni postulavit
et Judicium officij praesentis Juri communi affectatio-
nique partis actoreae uti licite annuendo de-
crevit ac praesentem decernit quatenus S. Lauren-
tius Chiecffinski B.C.P. ad primam partis Acto-
reae Requisitionem Decretique praesentis exhibitionem
eandem executionem de Bonis citatoris et Jure-
victorum non obstantibus quibuscumque Jurium op-
positionibus et defensis (quae in genere omnes
Decreto praesentis amovent) faciat et peragat
idque sub Poenis contra Renitentes officiales in
legibus sancitis, nemo vero eandem executionem
officiose peragens nec per se nec per suas
quasvis audeat impugnare personas idque
sub Poena Banitionis contra Impugnatores
praesentis interposita super vero Anterioris exe-
cutionis impugnatore praefatus Actor coram Judi-
cio officij praesentis pter comparens petyt Poenam Ba-
nitionis perpetuae decerni aliaque in talibus fieri
solita Juridice exequi et sententiari postulavit
et Judicium

et Iudicium officij Pdcæ Iuri Communi affectationibus
Partis actoreæ citi Licite annuendo Super Pfato
Impugnatore Pœnam Banitionis ac Iis quorum
nunc Impugnatum Decrevit ac eundem Impu-
gnatorem esse perpetuo banitum Sententia
Sua declaravit ad eandem publicandam Banitio-
nis perpetuæ Pœnam Suprascriptum M.R.D.
H. Gregorium Rohiecki de Bronowo Iudicialem
addidit et deputavit Qui quidem Mtis Satisfacien-
do deputationi Suæ a Iudicio Pdcæ habitæ
memoratam Banitionis perpetuæ Pœnam mo-
do Pmisso obtenta ac Decretam ac ipsummet
Impugnatorem et eos quorum nunc Impugnatum
esse perpetuo banitos Iuri Communi Con-
trarios et Rebelles hic in Actio Stubæ Iu-
dicialis ac in alijs Locis Circuli Civitatis
Publicationi Consvetis in Pœntia multorum
variæ Conditionis et Sexus hominum ad Iu-
dicia moderna forumque publicum Congregatis
alta Sua Sonorosa et Pconica voce publica-
vit pclamavit et ad notitiam omnium ptunc
Pdcæ indubiam deduxit de quo Pdcæ Iudicis fe-
cit Relationem post quam modo Supra expresso
Publicatæ Banitionis perpetuæ Pœnam Iudicium
pro facienda in Pmissis Iuxta Pscriptum Iu-
ris Communis executione Causam eandem Cont. In-
loci Capitaneum ejusque Competens officium Sub
Cujus Iurisdictione Pfatus Impugnator ac
Iis quorum nunc Impugnatum est Cum Bonis Suis
Subsunt vel Consistunt remisit remittitque
Pdcæ ad quam peragendæ Banitionis perpetuæ
Pœnam Super Impugnatore ac ijs quorum no-
mine Impugnatum est obtentæ D. Laurentium Chiecz Fin-
ski B.C.P. addidit et deputavit quidem E. Burgra-
bio eandem executionem facere et peragere tenebit
Ad Sub Rigore Supra expresso Contra Reniten-
tes officiales Sancit Pdcæ rigore.

Imo

Banitus N. Szczepkowski per NN. Dunayskie.

In termino ~~[illegible]~~ hodierno ex Dilatione anteriore munimentorum parti Infrascriptae Citatae per Iudicium officij praedicti data et Concessa usque ad sequens Quaestionem Castrensem Plocensem Ipsius ut pote modernos cum Termini Ibidem Contenti lima Conservatione facta et hoc in Causa et actione Iudiciaria Infrascripta Inter NN. Matthiam et Stanislaum Dunayskie et NN. Theophilae de Dunayskie Infrascripti N. Alberti Szczepkowski Sterilitate de hac Luce decessae Consortis Fratres germanos Actores ab una et Nobilem Albertum Szczepkowski inhaerendo manifeste Stationi Suae Coram Actis authus Rm factae secundo post obtentam super ipso Contumaciae Poenam ad Iudicium officij praedicti parte ab altera Citatum usque eo Quatenus ipse Summam Ducentorum Symphonum in vim Dotis posteanae et Sororem Actorum ejusdem vero Consortem effectualiter per ipsa levata una cum expeditione muliebri ac Inventarijs Scilicet vacuis duabus bove uno et equa praefatae et N. Theophilae Dunayska Actorum Sororis proprijs in se vero Actores Iure naturalis Successionis devolutae persolvat et extradat Citatus Igitur ad videndum et audiendum ipsum ad exolutionem Summae superius expressae et restitutionem expeditionis muliebris una cum Inventarijs ejusdem et Actorum Sororis proprijs Sententia Iudicij officij praedicti Stringi et Compelli praedicti alias Dilatione eadem munimentorum latiore in se existente In Diem hodiernam Incidente et proveniente praefata pars Actorea Coram Iudicio officij praedicti pter Comparens et Terminum eundem hodiernum per totam Iudicium praedicti audientiam lime attentans memorat partem Citatam ad Ius Iuridice tribus et ultra Iuris formam vicibus quatuor per M. R. E. H. Gregorium Rokicki de Bronowo Iudicialem clamatam et vocatam non tamen Comparentem Imo ut Intus retulit Contumaciae ~~[illegible]~~ ejusdem Contumaciam praefata pars Actorea Coram Iudicio officij praedicti accusando petyt super eadem parte Citata et Bonis ejusdem omnibus Banitionis Poenam decerni

aliaque

alias in Tabula seu Tabula Juridice exequi Ju-
ridice exequi et sententiari postulavit et Judici-
um officij Dei Juri communi assistentia Patro-
norum ut Licite annuendo super nominata
pacte Citato et Bonis ejus omnibus in Contu-
maciam Dni Dam Sanctionis Declaravit cau-
sam esse tantum Sententia sua declara-
vit ad Edendum publicandum Sanctum Dnum
manuscriptum Ms. Stephanum Nicolai de Bronow
Judiciatem ad Licit et deputavit Quinq; Mili-
tes faciendo deputationi sue adjudicio officij
Dei habitis memoratum Sanctum Dnum super
nominato Citato et Bonis ejus omnibus modo
premisso obtendi ac decretari ac ipsum Citatum
esse tantum Juri communi Contrarium et rebelle
per Actus Litis Judiciales et alias Juris
Circuli Citatio publicari Solitis Dei plurima vo-
bis Citate ad Judicia moderna Terrum publicum Congre-
su alta Dna Longoa et Deonica voce publicavit
prelamavit et ad notitiam omnium pertinen-
ti dubium deducit de quo Dei Actis fuit le-
ctorem post quam publicata Dnus Sanctus Dnum
Judicium officij Dei profacienda in premissis
Quata Descriptum Juris Communis executionis
causam Dei cum [illegible] ad M.
Dnum Capitaneum seu Magnificum Locum Capitaneum
sub Cujus ver quod Dni dictione Patus Cita-
tus cum Bonis Juris subeat vel Consistit re-
manit remittit Dei Decreti Juris rigore.

Sanctus de Skowski per de Milicka.

In Termino Hodierno ex Dilatione antehac ma-
nens Inocentius Skowski Ortus Citatus per Judici-
um officij Dei Data et Concessa Ejus ad Sequentes
Quaestiones Castrum Posnaniense Termino ut Jure mode-
nus cum Termini Ejus Contenti una Conservatione
facta et hoc in Causa et actione Judiciaria inpresen-
tiarum Sanctam Mariannam de Skowskie Dni Laurentii Milicki Con-
sortem et Dnum Adamum Skowski cum et Dnum Stanislaum Eglicty-
ska Quond Ludovici Milicki Olim et nunc Dnam Elisabetham de Ska-
rzeuskie primo olim Dni Ludovici Eglicty[illegible] secundi vero
nuptus Dni Adami Sternicki Conservato Negotium et Con-
tumaciem suam Actricem abuna et Dnum Robertum Lie-

cium

et Ludovicum al. S. Adami Skowski Camerarij Dno
Palatino Cum al. S. Hedwigi Potlichynska quond. Le-
donis Zihia Borcata Petro Skowskie alimenda Sli-
zabetha Krajewska prom. al. Ludovici Ghilczyn-
ski Secundicerio supplus S. Adami Terentijcii Consor
tes Deputes et Successores Bonor. Letunincha et Bela-
wy post Stata al. S. Krajewski Depositores et quia
Consertem in assistentia Praefati Mihalonis Orien-
stawa obligatoria per eum S. Adamum Skowski
Parentem ipsi et eius Heredibus super summam Duo-
rum Millium Zlpphonum in Statis Bonis Zolty-
nka et Dziedawy in Personam al. S. Slizabetha
Krajewska Anis ipsis et eius Heredibus resignata
Secunda post obtenta Contumacia Pgnam ad Judi-
cium affici Pdes parte ab altera Alb ipg audiendo
et audiendo ipsi ad exactionem Summae de Hereditate
ex Pdicta Summa Bonor Millium Zlpphonum Con-
cernen quid et quanta Hereditem erga ipsi et alios
Hiores spectat. Cum pdcis ipsis eius Summam He-
reditem Concernen Pdicat Sentia ipsi Judicij affi-
cij Pdes ad Pmissa Stringi ac ipsum Omni exe-
qui et Sententiari Pdem alias dilatione cao majo-
ris Laboris in Se existente ipsi Diem Judiciarium le-
gitime Cadente Partibg ipsi utrisq et quib Pdes
S. S. Joannem Polichi tantum nomine Pconsortis
ipsi pertinesse Dd. Alberti et Andreae Skowskich
per Sententiam Arbitrij pertinesse S. Ludovi-
ci Skowski S. Jacobum Kalicki per Coram Judicio
officio Pdes Comparens et Secum Judicialiter Contro-
versentibg quorum Controversijs Judiciam Coram Se Ju-
dicialiter exauditis Lectis Actis et Alberto Skowski
Dilationi majoris ipsi in anteactis Judicijs Recepta
idg in Instantia tandem quoniam non Satisfecit emo
Comparens ejusq S. Alberti Skowski a Comparitio
ne recedit ipsum de cum Comparentibus Causam
Pdem Suspendit Suspensam ad Conjectio nem
ejusd disparentis declaravit Super qua S. Alberto
Skowski disparente tribus et ultra Juris per mani-
bg Quatuor ipsi in 1524. Gregorium Kalicki de Bronowo
Judiciarem ad eius Judicialiter ante ita et post affi-
cij osum arestum Temperitie per S. Stanislaum Bazien-
ski Interpositum et p Judicium affici Pdes Suscepta
et Convocata Clamato et vocato Pfata Stella Coram
Judicio

Ima

Judicio officij Pdcti pter Comparens petijt Pœnam Banitionis decernitiaq in talibus fieri solita Juridice exequi et sententiari, postulavit et Judicium Officij Pdcti Juri Communi affectationiq ejusq Actricis utilitatis annuendo superrecensito disparente Jnoso Alberto Lekowski Pœnam Banitionis decrevit ac ipsum met Banitum sententia sua declaravit ad eandemq Publicanæ Banitionis Pœnam suprascriptum JnRSH Gregorium Kolicchi de Bronowo Judicio suo adstanq addidit et deputavit quiq quiq Jntis satisfaciendo deputationi suæ a Judicio officij Pdcti habitæ memoratam Banitionis Pœnam modo Pmisso super citato disparente obtent ac Decretam ac ipsummet citatum disparentem esse Banitum Juri Communi contrarium et Rebellem hic in Atrio Stubæ Judicialis ac in alijs locis circuli Civitatis Plocen Publicationi consuetis in Pdentia multorum vanæ conditionis et sexus hominum ad Judicia moderna forumq publicum congregat alta sua sonorosa et Pconica voce publicavit proclamavit et ad notitiam omnium ptunc Pdcti indubiam deduxit de quo Pdcti Jq Jntis ~~[illegible]~~ elocis publicationi solitis ad Judicium suum rediens fecit Relationem post quam publicatæ Banitionis Pœnam Judicium pfacienda in Pmissis Juxta Pscriptum Juris Communis executione officium competens videlicet Felicianum Kisielewski BCP addidit et deputavit quiquiq Jnoso Burgrabius satisfaciendo deputationi suæ a Judicio officij Pdcti habitæ eanq executionem ad primam Partis actoreæ requisitionem Decretiq Pdcti exhibitionem de Bonis Pfati citati disparentis facere et peragere tenebitur idq sub Pœnis contra renitentes officiales in legibus Jnsanitas nemo vero eanq executionem officiose peragenq nec per se nec per suas quasvis audeat impugnare Personas idq sub seorsiva Banitionis Pœnæ ~~[illegible]~~ contra Impugnatores Decreti Pdcti vigore Interposita non obstantibus quibusvis Juriumq oppositionibus quæ in genere omnes sufferunt et annuntiant Pdcti Decreto

137

2m 9

Ranitti NN Stupeccy per N. Pomianowski

In Termino hodierno ex Citatione Literatt Sigillata Castrensi Capitaneatus Plocensis Tenoris Sequentis Matthias Casiminus a Dębowa Zora Dębowski Plocensis Plonscensis Czermnensis etc Capitaneus vobis Nobilibus Constantiae de Satkowskie Relictae olim Nobilis Stanislai Stupecki Consorti Viduae Matri Alberto Filio Stupecki de Personis Bonisque vestris generaliter omnibus vigore Regio et nostra qua hac in Parte fungimur Capitaneati authte mandamus ut in Terminis Querelarum Causarumque officij Judicijs Feria Secunda prius et proximius abhinc in Castro Plocensi Celebrandae praeter et peremptorie Compareatis ad Instantiam Nobilis Alberti Pomianowski Actoris Qui vos in haerendo Scripto manuali per vos Super Summam Ingentis Quinque Tymphonum Sibi Actori dato Citatis Quatenus vos eandem Summam Sibi Actori debitam exolvatis Scriptoque eiusdem manuali Satisfaciatis Citamini Igitur vos advidendo et audiendo ad exolutionem Summae praefatae Sententia Judicij Officij nostri Stringi Solutionem Summae una Cum provisione Injungi praedictis Litis Itaque Termino adveniens pariturus et ad praemissa Judicialiter responsuri Datum in Castro Plocensi Feria Secunda

Dilatio Majoris inr. G. Mdzewski et Successores olim Perillustris Mdzewski Archidiaconi et officialis Gnatis Plocen.

Juxta actum executionis infrascriptum in Bonis inferius nominatis officiose p. G. B.C.P. expedit manuq ejus propria Subscriptae Denom. Datis Actum in Bonis Mdzewo Sabbatho post Festum Circumcisionis Christi Domini proximo anno ejusd. 1737 coram G. Feliciano Kisielewski B.C.P. in praesentia Gnosorum ac Illum Alexandri Zglenicki Stanislai Kowalewski Gabrielis Skwarski necnon Ministeriatis Rni Gnatis Providi Stanislai Skrobiszewski de Borkowo authi et Jurati ad Actum praesens acclamandum assumpti. Quiquid G. B.C.P. insistendo Legibus Rni de peragendis executionibus Sanctis additioni quoq Sui a M. Thoma a Dębowa Gora Dębowski Venatore Zawskrzeny Vlapitarreo Castrensi Palatinatus Plocen. ad Infrascripta peragenda per expressum habitae in Virtute Decreti seu Solius Poenae Banitionis de Actu ejus in Castro Plocen. in Terminis Querelarum Causarumq officij Judicijs ac Causarum Exemptionum Tit. 2da ante Festum Sanctae Margarethae Vet. M. in Anno 1731 ex parte et Instantia G. Caroli Superstitis et ol. Feliciani et Casimiri Mdzewskich Super Gnosis Antonio Stephano Nicolao et ol. Stanislao Kosciszewskie Bonorum Mdzewo pro tunc Haeredibus respectu Jurium in Bonis ejusd. Actoris Haereditatis praetensorum nolle reproductionis # processu de his latiori praemissa obloquente cum Suprascriptis N.N. ac praedicto Mti ad Supremum condescendit Jurisdictionem Suam officiosam praecustodita prius Pace et Securitate publica circa Actus officiosos observari solito, fundavit. Partes ad Sui Comparitionem eiusd. Mti acclamare Injuriavit ad Cujus Mtis acclamationem praeter Comparens G. Carolus Mdzewski Actor reproducto Superius expresso

obtentt et publicatt.

expresso Decreto Poenae Bannitionis petyt de Bo-
nis Citatae executionem peragi et Bona Sibi
in Possessionem tradi et licet quia a Parte
Citata eandem executionem nemo Impugna-
vit Tamen Ig. S. B. C. P. nec cuipiam Partium
aliquod praejudicium inferre videat eoq attento
quod Novi Successores Bonis cisae processu
Convictis insistunt ab eaq executione uti pri-
ma Supersedit et Causam cum toto ejus ef-
fectu ac Partibus ipsis utrisq rursus ad Iu-
dicia Castrensia Plocensia proximis abhinc in Castro
Plocensi Celebrandis praevia adcitatione de lege ne-
cessaria per Partem Actoream Citatos ac
modernos Possessores praecedenda remisit
remittitq praesens Termino ipsis Partibus inter se
Principaliter agentibus Consensu to Comparendi
peremptorio Felicianus Kisielewski Burgrabius
Castrensis Plocensis in propria tumquoq ex adcitatio-
ne Literali Sigillari Castrensi Capitaneali Plocensi Matthi-
as Casimirus a Dębowa Gora Dębowski Plocensis
Plonsceq Czermnensis Cte Capitaneus vobis S. S.
Alberto Sękowski et Eleonorae Conjugibus Agne-
ti Virgini Innuptae aetate praevectae Mdzewskim
Casimiro et Matthiae Zgliczynskim Dum Per-
illustri et ~~[illegible]~~ Rndmo Martino
Strachocki Canonico Cathedrali Plocensi ac Vi-
lewska de nomine Ignoto Successoribus olim
Perillustris et Rndmi Adalberti Mdzewski
Archidiaconi Cathedralis et officialis Gnalis
Plocensis Denique Petro Antonio Stephano et
Nicolao Kosciszewskim et S. Alberti Kosciszew-
ski Capitani S. R. Mattis Filiis Si et in quan-
tum ad Causam praesentem Spectare videmini de Per-
sonis Bonisq vestris gnaliter omnibus vigore
Regio et nostra qua hac in Parte fungimur
Capitaneali auctoritate mandamus ut in Trmo
Decretarum Causarumq officii Judicii Terrestris
da prius et proximis abhinc in Castro Plocensi Cele-
brandis praeter et peremptorie Compareatis ad

Instantiam

Instantiam Caroli Mdzewski et Stanislai Fi-
lij Actoris qui vos et quia maritatem Consorte
cum assistentia de Jure Competenti post Tran-
lapsum Trinum seu translapsos quatuor Trinos
Si qui ob non prosecutionem Causae Pro Sunt trans-
lapsi tum quoque rectificatorie rectificando vestris
Causam et actionem Judiciariam morte olim
Perillustris Rndmi Mdzewski Archidiaconi Ca-
thedralis et officialis Gnatis Plocen respectu re-
productionis Jurium Sup Bonis Mdzewo ad
Actorem Jure hereditatis post Parentem ipsi de-
volutis in quo Causa Pendens Stetit indecisa pendetque
indeterminata Citat seu potius ad paratum
Processum Paratam Condemnationem Paratam
remissionem ab officio Burgrabiali ad Judi-
cium nostrum factam adcitat ulterius vobis
cum ea in Causa Jure procedi ac id quod Juris
et Justitiae erit decerni et Sententiari Pro
Citamini ~~Litis~~ et adcitamini Litis Itaque Trino
advenient parituri et ad Premissa Judicialiter
Responsuri Datum in Castro Plocen Feria
Tertia post Dominicam Septuagesimae proxima
AD 1752 alias Remissione eadem ac adcitatio-
ne Litionibus in se existentibus in Diem hodier-
nam Incidentibus et provenientibus partibus ipsis utrique
et quia Actorea per Antonium Malewski
Plenipotentem Inscripti Citata pro Interes-
se Successorum et Perillustris Rndmi Adalberti
Mdzewski Archidiaconi et officialis Gnatis
Plocen tum E. Antonij Rosciszewski per E. Anto-
nium Bagienski Notarium Castren Plocen
pro interesse reliquorum per E. Antonium Cieszew-
ski Coram Judicio officij Pro Comparent et de-
cum Judicialiter Controvertent quorum partium
Controversys Judicium Coram se Inductis exau-
ditis ad repositionem E. Antonij Cieszewski
Dedit et Concessit hodie Judicium Dilationem
majoris E. Nicolao Rosciszewski ex quo

Dmo

Causas majoris Importantiae in Judicijs Castrensibus Cremenciensibus protunc attentat quam probabit Literatorijs documentis ad Sequentem Querelarum Castrensem Plocensem Trnos proximis ab hinc in Castro Plocensi Celebrandae Conservato partibus ejusdem memoratis utrisque in praeallegatis Judicijs Termino Comparendi Sine ulla adcitatione peremptorio Hieronimi Continenti Mrs Hr. Gregorius Rokiecki de Bronowo authoris et Juratus palam vult Quia ipse Citationis adcitationem Literatam Sigillatam pro Trnis praesentis Seruiens edit Contra praefatum Citatum ad Bona Andrzewo Tbta post Dnicam Septuagesimae Anno praesentis proxime praetenta detulit exportavit posuit reliquit et depositione notificavit de quo praesentis Jus Mtis fecit Relationem.

Eductum inter Perfidum Herz et NN Zmijewskie

In Termino hodierno et ex adcitatione Literali Sigillata Castrensis Capitaneatus Plocensis Tenoris Talis Matthias Casimirus a Dębowa Gora Dębowski Plocensis Plonscensis Czermnensis etc Capitaneus vobis NN Catharinae seu alterius Cujusvis nnis Wiedunska ol N. Alberti Zmijewski Relictae Conserti Viduae Matri et Constantiae Zmijewska Filiae de Personis Bonisque vestris gnaliter omnibus vigore Regio et nostra qua hac in Parte fungimur Capitaneali authte mandamus ut in Terminis Querelarum Causarumque officij Judicijs Feria Secunda prius et proximius ab hinc in Castro Plocensi Celebrandae praeter ac peremptorie Compareatis ad Instantiam Perfidi et Infidelis

fidelis Judaei Helonek Herz Michałowicz et
Hester Szychowa Invicem Conjugum de Prie-
wo M. Adami Krasinski Pincerniae Ciechano-
viensis Gnatis Majoris exercituum Magni Du-
catus Lithvaniae Strenuatorum Actorum quivos
et quae Actrix Maritata cum Sui Maritite
quoque Virginem cum Tutore de Jure Incumbens
authoritate et assistentia revificatorie revifi-
cando vobis Causam et actionem Judiciariam mor-
te olim Mariti et Parentis vestri Interrupt.
in quo Causa praesens stetit Indecisa pendet
Indeterminat et hoc respectu Suorum Actorum
oppressionis Concussionis pecuniarum deper-
ditionis Causationis, ac aliarum praetensionum
in originali processu specificat, citant seu po-
tius post translapsum Terminum seu transla-
psos quosvis Terminos et Juris gradus si qui
ob non prosecutionem Causae praesens sunt trans-
lapsi ad Paratum Decretum Injunctae Inqui-
sitionis ea in Causa latum adcitant advi-
dens et audiens attentandumque vos Inquisi-
tionem per Actores edutendae ~~[illegible]~~ aperi sen-
tentiae Judicii officii nostri Concessae Decerni Statui et Sententiari
~~[illegible]~~ citamini et adcitamini Litis Itaque Termino advenienti Pari-
turae et Judicialiter responsurae Datum in Castro
Plocz F. 3tia post Dominicam Septuagesimae
Proxima Anno Dni Millesimo Septingentesimo
Trigesimo Septimo Ita in Termino hodiernis
vigore anterioris educendae Inquisitionis per Ju-
dicium officii praesentis Partis Inprascriptae Actoreae
Concessae et praemissae adcitationis in Diem ho-
diernam Incidente et proveniente praefata Pars
Actorea Coram Judicio officii praesentis pter Comparens
petiit sibi per Judicium hocce praesens M. R. S.
quemvis ad praestandum Juramentum super Incorru-
ptionem Testium addi et deputari et Judicium
officii praesentis Juri Communi affectationique Partis
Actoreae ut licite annuendo M. R. H. Grego-
rium Rokiecki de Bronowo Judicialem addidit
Et eandem per legi quique ex perlecta Compertum
fuerit

et deputavit quo Lic Ministeriali Rothsan
te Perfidus et Infidelis Judaeus Hers Jura-
mentum Corporale Rotha in Statuto Rni Contra
Judaeos descripta et p Judicium officij Pdeni ipsi
depromta prout Testes Contra Partem Citatam
Inducendi non sunt Corrupti nec Informati aut
alio quovis modo appretiati Suo et Consortis
Suo nne fecit et Pstitit post quod Pstitum
Juramentum Testes Suos ad perhibenda Testi-
monia in Actoratu Suo Induxit quorum Testi-
monia seorsive per quemlibet illorum excepta
in occluso Rothulo habentur Suntq eidem Parti
Actoreae extradita de quibus extraditis et ad Sere-
ceptis officium Pdeni quietavit quietatq Pdeni
Terminumq eidem Parti actoreae Aperiendarum
Inquisitionum Judicium officij Pdeni in Sequenti
Querelarum Castrensi Plocensi Trinis proximis
ab hinc in Castro Plocensi Celebrandis Sine ulla
Adcitatione Conservavit Pfixit et assignavit
prout Pdeni Conservat Pfigit et assignat Decreti
Pdeni vigore et hic Subinde Stamp Mr R. S. Rohie-
chi de Bronowo authq et Juratq palam recogno-
vit quia ipse adcitationem literatae Sigillatae Ter-
minis Pdeni Servien Edictis Conq Pfatis ad Bona Mtis
dyrnino Trzpioty Feria Sexta post Dnicam Se-
ptuagesimae Proxime Pterita anno Pdeni detu-
lit exportavit posuit reliquit et depositione no-
tificavit de quo Pdeni Qd Mtis fecit Relatione

Banitti NN. Stupecky p N. Pomianowski

In Termino hodierno ex Decreto anteriore
quo mediante Comprobatio Super realitatem
Scripti manualis Infrascripto Actori per Judi-
cium officij Pdeni Injuncta erat in Sequentibus
Querelarum Castrensi Plocensi Terminis ut pote mo-
dernis Cum Termini Ibidem Contenti Una Conser-
vatione facta et hoc in Causa et actione Judi-
ciaria Infrascripta inter N. Albertum Pomianowski
Actorem ab una et Constantiam de Latho-
wskie Relictam olim N. Stanislai Stupecki
Consortem Viduam Matrem atq N. Albertum
Stupecky Filium inhaerendo Scripto manuali

ad Judicium

Qm.

ad Judicium officij praesentis parte ab altera Citato idq.
pro eo Quatenus ipsi Summam Triginta Quinq.
Tymphonum mutuo a se Actore Contracto
et Scripto manuali Solvi assecurato nec dum
exolutos persolvant igitur Citantur ad videndum
et audiendum ipsos ad exolutionem Summae Superius
expressae per sententiam Judicij officij praesentis Stri-
et Compelli praesentis alias Decreto eodem Comprobationis
Satiore in se existente in Diem hodiernam Inci-
dentem et provenientem Praefatus Actor Coram Judicio
officij praesentis pter Comparens et Terminum eundem ho-
diernum per Totam Judiciorum praesentem audientiam
legitime attentans memoratos Citatos tribus
et ultra Juris formam Vicibus Quatuor per Mtem
R.S.H. Gregorium Rokiecki de Bronowo authum et
Juratum ad Jus Juridice acclamari procuravit
Qui quidem Citati taliter clamati et vocati non
Comparuerunt imo Contumaces ut Mtis retulit
extiterunt ~~[illegible]~~ quorum Contumaciam Praefatus
Actor Coram Judicio officij praesentis accusando petyt Su-
per eisdem Citatis disparentibus ac Bonis eorum omnibus
Poenam Banitionis decerni aliaque in Talibus
fieri Solita per Judicium officij praesentis exequi et Sen-
tentiari et Judicium officij praesentis Juri Communi
affectationique Partis Actoreae uti licitae annuen-
do, in talem etiam Contumaciam Super praenominatis Citatis
disparentibus ac Bonis eorum omnibus decrevit ac
ipsosmet Citatos disparentes esse Banitos Sen-
tentia Sua declaravit ad quam publicandam Ba-
nitionis Poenam Suprascriptum M.R.S.H.G. Rokie-
cki de Bronowo ~~[illegible]~~ authum et Juratum ad licit
et deputavit quiquidem Mtis Regnalis Satis faci-
endo deputationi Suae a Judicio praesentis habitae can-
dem Banitionis Poenam modo praemisso Super praeno-
minatis Citatis disparentibus obtentis ac decre-
tam ac ipsosmet Citatos disparentes esse Bani-
tos Juri Communi Contrarios et rebelles hic
in Atrio Stubae Judicialis ac in alijs Locis
Circuli Civitatis Plocensis Publicationi Consuetis

Im J

alta Sua Sonorosa et Sconica voce proclamavit publicavit et ad notitiam omnium protunc Praesentium indubiam deduxit de quo Praesens Idem Mtis e Loco publicationis ad Iudicium Suum Rediens fecit Relationem postquam publicatam Banitionis Poenam Iudicium pro facienda iuxta Praescriptum Iuris Communis ~~executione~~ de Bonis Actoris executione officium Competens videlicet Gnosum Iacobum Dobrski Burgrabius Castrensis Plocensis vel quemvis alium addidit et deputavit quiquid S. Burgrabius Castrensis Plocensis munus officij Sui exequendo ad primam Actoris requisitionem Decretique Praesens exhibitionem eandem executionem de Bonis Citatorum non obstantibus quibusvis oppositionibus et defensis quae omnes in genere Decreto Praesens amoventur, faciat et peragat idque sub Poena Banitionis contra renitentes officiales in legibus Rni Sancitae removera eandem executionem officiose peragendam nec per se nec per suas quasvis subordinatas Praesumat Impugnare Personas idque sub seorsiva Banitionis Poena contra Impugnatores praesens Interposita

Dilatio Educendi Scrutinij inter S. Felicianum Kisielewski B.C.P. et S. Kierski

in Causa et Actione Iudiciaria infrascripta inter Instigatorem Iudicij officij Praesens ejusque Delatorem S. Felicianum Kisielewski B.C.P. Infrascripti et S. Stephani Mlicki Crudeliter Interrempti Avunculum Germanum Actorem ab una et S. Stanislaum Kierski olim S. Stephani Mlicki Crudeliter Interrempti Manualem homicidam et falorem Causatorem inhaerendo protestationibus ac Proclamationi Capitis Coram Actis authus Rni factae ad Iudicium officij Praesens parte ab altera Citatae pro eo Quia ipse contra Praecepta Divina et leges Rni procedendo oblitus Dilectionis Proximi ausus est temereque Praesumpsit memoratum olim S. Stephanum Mlicki Sui Actoris a Consueto eum in ante hac Supra alys Personis Rtibus ac alysiarys Sororinum probato in Domo Rni Suae ipsius oretenus explicare et omnimoda inquisione deducere delicto Infrascripti excessus simili non cessando ausu

Lororinum, in famulitio apud ipsum aliquod annis
existens et Decenter ut quem libet Item decet
se se gerentem, obcaecato ducens rancore nulla ete
Causa Concutere et Convulnerare ex frequentiis
et nimia Concussione et Convulneratione in opi-
nata fata Lapenominato Eno Sthichi Manda
ta ejus (ut Inquisitione probabitur) prompte exequens
Causare et Crudeliter nullo habito, Respectu Super Creatu
rum Parem sibi ac proximo Langensi Junctam in-
terimere prout defecta praemissa omnia exequutus
est Deinde hoc subsecto horendo excessu ad ulte
riores se Similiter resolvendo ausus Actorem.
nullius Culpae Conscium Solummodo Cernens Supra-
fati Innocentem Lororini Sui vindicantem San-
guinem varijs Coram Personis diffamavit dis-
honoravit verbis Contumeliosis honori Nobilita
ri nocivis etiam non Parcendo Cultui Divino
pro tunc in Ecclesia Langensi Die festivo Celebra
to in Praesentia multorum variae Conditionis
et Sexus hominum pro Solita devotione adoeven-
tium denigravit et affecit ad praedeniq denigrat
et afficit pro quibus Super ipso decernendo nihil
ominus pro Sumendis de ipso Poenis ac Crimine
recentis facti et gravis excessus Super praenominato
Lororino Actoris patrati Sum quoq Sui Actoris
Intaminati Laesionis honoris demeritis praeten
Citatur alias Citatione ipsa Latiore in se existens
in Diem hodiernam Incidens et provenientes parti
bus ipsis utriusq et quid Actore Personaliter Ci-
tata per Antonium Stoszkowski praeter Coram Iu-
dicio officij praedicti Comparens et Secum Iudicialiter
Controvertens quarum Partium Controversijs
Iudicium Coram se Inductis exauditis ad af-
fectationem Partis Actoris Dedit et Conces-
sit hoc Iudicium Dilationem educendi Ter-
tiny Parti utriusq Super Contenta Citationis et
protestationis Partis Actoris ad Sequentem Lue-
retam Castrensem Plocensem Terminos proximius ab hinc in
Castro Plocensi Celebrandos Conservato Citati
in vigore Partibus eisdem in praeallegatis Iudicijs

Sine ulla deitatione Comparendi peremptorio
Hic en Continente scripto Dno S. Lodz Gronowo
authus et Curatz patamrenuenuit Civiapie
Citationem Literale Lizelfad Dnis Dde Leon
ey edita Cine Gfeb Cath ad Bona Mysko.
Mezy Dena ~~Dnica ante~~ 2da post Dom.
Mezy Dena Invocavit Quadragesimalem prime Gtentu
diam Invocavit Quadragesimalem prime Gtentu
anne Dde de tuht expartauit prout requisit
et de provisione ut Dnis est notificauit elegu
Dde Gy Scripti Sent Lectionem-
Stanislaus Konstanski J. V. Notarius

In Dei nomine hodierno exhibitione literali sigillata Castrensi Capitaneali Pl.
censi tenoris sequentis Matheus Casimirus a Dębowo Góra Dębowski Placen
sis Rawen Czerneń etc. Capitaneus Nobis Nobilibus Alberto Korytowski An
tecedanea sortiatu in Dobrzyń Drzepłock Magna Mareti et Adamo Przepór
ski moderno earundem sortium pacis ~~vicecapitaneis~~ gestori de personis
bonisq vestris generaliter omnibus vigore Regio et nostra qua
hac in parte fungimur Capitaneali authoritate mandamus ut in
termino querelarum causarum officij Judicialis Ter. 2. prius et pro
ximius ab hinc in Castro Placen celebrandis personaliter et perem
ptorie comparendo ad instantiam Generosi Jacobi Nyszenski
Actoris, qui vos ad infrascripta scripto manuali sub summam
Nonaginta Tymforum dato citari petiit ad videndum et audiendum
ad persolutionem superius expressa summa, una cum provisione
a dato scripti proveniente sententia Judicij nostri Relationi sche
tionem una cum provisione injungi praesentibus citationis fa
termino paritari et Judiciter responsuri. Dat in Castro Placen
Ter. 2 post Dnica Sexagesimae proxima anno Dni 1737.
Judicium hodiernum incidente et proveniente partibus ipsis citatis
ex et quidem actore personaliter citta per Stanislaum Schie
ski pro interesse N. Przepałki tantum personaliter coram
Judicio officij praesentis comparentibus et reum Judicii
liter controvertentibus quibus controversijs Judicium coram
se inducis exhauribis quoniam N. Albertus Korytowski regi
nobiliter citatus praesenti in termino disparet et se condemnare per
mittit proinde pars actorea coram Judicio actoris officij praesen
sonalis comparens et terminum eundem hodiernum per
totam Judiciorum praesentium audientiam legitime attendens

memoratam Citatem Ꝑsenti ꝑte Termino disparentem subus et
ultra juris formam ~~per vocib~~ 4tor ~~clamat~~ p M. R. J. St. Gre-
gorium Rokiecki de Wronowo judicialem ad jus Juridice cla-
matum et vocatt pro Camam fecit q taliter clamatus et vocatus
non stetit nec Jam paruit imò ut idem ministerialis retulit con-
tumax restitit cujus contumaciã ꝓnalit Coram Judicio accusando
petijt pnam Banitionis sup eodem Citato disparente pnam
Banitionis decern aliq̃ prout bonis fieri solita Juridice exequi
et sententiali ~~executas~~ postulavit et Judicium offerr Ꝑsens Ban
communi ꝓsecutionis partiũ actoreꝫ uti lecta admonedo, eun-
dem Banitionis pnam sup Citato ~~to~~ citato disparente ac bonis
ejus omnibq̃ q modo q nipiõ obtentam ac ~~decretam~~ decrevit ad
quam Banitionis pnam supra scriptum M. R. J. St. Gregorium
Rokiecki de Wronowo Judicialem admisit et deputavit qui quidem
Ministerialis R. J. Gnalis satisfaciendo deputationis sue a Judicio
offerij paldem habite supra scriptam Banitionis pnam ꝑsen
memorato Citato disparente obtentam ac ipsam inet. Citatu dispa
rentem ꝑte ~~Ipsius~~ Juris contrarium et rebellem hic in actis
Jud. Judicialis actualis loci Circuli Civilis Pocen publicationis
solitis ꝑsente plurime Nobilitate ad Judicia modernã ~~q~~ rumq̃ pu-
blicum congregata alta fac sangrosa et ꝑconica voce pclamavit
proclamavit et ad notitia omniũ ꝑtinc ꝑsentia indubia deduxit
de quo ꝑsentem idem M. e loco publicationis solite ad judicium
hucusq̃ reciens fecit Relationem, post quam modo supra expso
publicatam Banitionis pnam Judicium offerij ꝑsens ꝑtiendo
do nipiis justa ꝓscriptum Juris exequtione officium com
petens videlicet J. C. Kibelewski B. C. P. adhibit et deputavit q
quidem J. B. dicto faciendo Deputationis sue a Judicio habite hu
manen officij sui eandem exequtionem de bonis Citati disp
rentis ad ꝑtinam partis actoreꝫ requisitionem Decreti ꝑsentis
exhibitionem facere et p agere tenebit itq̃ sub pna Ban
tionis contra reuten officiales in Legibq̃ Regni sanitis. Neme
vero eandem exequtionem de bonis Citati disparentis officiose
agendam nec per se nec per suos quosvis subordinatos au
deat impugnare personas idq̃ sub secutiva Banitionis pna con
tra impugnatores ꝑsentiũ interpositã Decreti sui vigore. Acte
in M. R. J. St. Gregorius Rokiecki de Wronowa Authenticus
juratus palam recognovit, quia ipse Citationem literalem sui
illatam ~~peractenore~~ pro Termino ꝑsentibus serviente
item contra ꝑfatt Citatt ad bona Prospect Magna justa da
tam incitationis ~~die dato~~ ~~post Dominicam~~ et positam delulit ex
portavit posuit reliquit depositione Notificavit de quo ꝑsens
Mod fecit Relationem Citante ita et post officiosam aristam
tempestive p J. Antonium Ozgiewski interpositã et a Judicio
officij ꝑsens et Connatallam non obstantibq̃ quibusvis juris oppose
tionibus et juridicis defensis quod omnes in genere decreto
ꝑsenti amoven.

Im I

Munimenta Vnr. DD. Mitobędzkie et Bobrowskie Conjuges.

In Causa et actione Iudiciaria Infrascripta inter Generosos Ioannem Parentem Iosephum Carolum Catherinam et Mariannam Filios et Filias cum ob. D. Hedvigi Mdzewska matrimonialiter procreato Mitobędzkie et quia Filios Filias Virgines Innuptas cum assistentia et authoritate Parentis sui ab una et GG. Franciscum Bobrowski et Elisabetham Kuminska primi olim D. Andreae Mdzewski ~~cum supradicto ob.~~ ad praesens voti secundi Incicem Conjuges ~~et quia Conso~~ Parentes atq Ignatium Mdzewski cum supradicto ob. D. Mdzewski in primo voto procreato Filium et quia Maritatam Consortem atq Minorennem Filium similiter cum assistentia et authoritate ~~Mariti et Parentis~~ de Iure Competenti Inhaerendo Inscriptioni Coram actis authicis Rni factae secundo post obtentam Contumaciae Poenam ad Iudicium officij praesens parte ab altera Citatis ~~idq~~ paratam eandem Poenam Contumaciae super ipsis per ob. D. Hedvigim de Mdzewskie Mitobędzka Consortem et Matrem Actorum obtentam verificatorie verificando ipsis Causam et actionem Iudiciariam morte olim saepefatae D. Hedvigis Mdzewska Consortis et Matris Actorum Interrupto in quo Causa stetit Indecisa respectu per eosq Summae Duorum Millium Tymphonum originaliter per ob. D. Andream Mdzewski Maritum et Parentem ipsorum Generoso Francisco Mdzewski super Bonis suis Inscriptae et per eundem D. Franciscum Mdzewski in Personam ob. D. Hedvigis de Mdzewskie Mitobędzka Consortis et Matris Actorum posthac Cessae non persolutionis adcitato advidendo et audiendo ipsos ad persolutionem ejusq seu potius ad

Summae

Summa una cum pensione ab eadem provenienti Sen
tentia Judicij Officij praedicti Astringi Solutionem
Injungi ac id quod Juris erit Decerni et Sen
tentiari praedicti alias Citatione eadem praeinserta
Latiore in Se existenti in Diem hodiernam Sine
Cadente Partibus ipsis utrisque et quae Actorea
f. E. Antonium Matewski Inscriptum Nini poten
tem Citata per E. Joannem Mianowski praeter In
scriptum Plenipotentem Coram Judicio Officij
praedicti Comparente et Secum Judicialiter Contro
vertente quibus Controversijs Judicium Coram se
Inductis exauditis ad affectationem Comparentis
Partis Citatae dedit et Concessit hoc Judi
cium Dilationem ad munimenta eiusdem Parti
Citatae Causam praedictam Impugnantis ad Sequentes
Querelarum Castrensium Plocensium Dnos proximis abhinc
in Castro Plocensi Conservando partibus eisque utrisque
in praeallegatio Judicijs Terminum Sine ulla adeci
tatione Conservandi Comparendi peremptorium
Et Hic in Continenti Inscriptus Gregorius Rohicki
de Bronowo authenticus et Juratus patam vivit Quia
ipse Citationem literas Sigillatas per Dnos praedicti Ser
viens edit edit Conc praefat Citatos ad Bona Dto
Lowo Die 4 post Dominicam Septuagesimae
proxime praeterita anno praedicti detulit exportavit
posuit Reliquit et depositione notificavit de
quo praedicti Judicis fecit Relationem

Munimenta inter M. Sqmplawski Venatorem Terrae Dobrinensis et NN Slupeckie

In Causa et Actione Judiciaria Infrascripta inter M. Gabrielem Sqm-
plawski Venatorem Terrae Dobrinensis actorem ab una NN Micha-
elem seu alterius cujusvis nominis Parentem et Valentinum
Filium Slupeckie ad Judicium officij praedicti parte ab altera Citatos
Quatenus Ipsi seu quem ~~vestri~~ ipsorum onus afficit et praecipue Ipsi Gnosq
pro eo Ordo pt obtinere Contumaciae poenas

Valentinus Filius Summam Ducentorum Triginta Tynphonum restanę pro bobus per Ips ab actore ptio ad Compactum verbale acceptt et brevi tempore restitui declaratt eiq M. Actori persolvat et restituat qua ppter Citant ad videnq et audienq ad persolutionem eiusq Summæ p Sententiam Iudicij officij psenę Stringi ac Id quod Iuris erit decerni et Sententiari præsenę alias Citatione eaq præinserta latiore in se existenę in Diem hodiernam Legitime Cadenę Partibus Ips utrisq et quiq Actorea per Gnosum Antonium Malewski Inscriptt Plenipotentem Citata per G. Ioannem Mianowski Coram Iudicio officij psenę Comparenę et secum Iudicialiter Controvertenę qbus Controversijs Iudicium Coram se inductis exaudtis tanq ad affectationem comparenę Partis Cittæ dedit et Concessit hoc Iq Iudicium Dilationem eiq ad munimenta Parti Cittæ ~~Idq ad~~ Causam psenę impugnantia Idq ad Sequenę Qverett Castrenę Plocenę Trnos prius et pximius abhinc in Castro Plocenę Celebranq Terminum Partibus memoratis utrisq in pallegatis Iudicijs sine ulla ad citatione Conservando Comparendi peremptorium. Hicq in Continenti M. R. G. H. Gregorius Rokiecki de Bronowo authus et Iuratus palam publiceq Rvit Qvia Ips Citationem Literatt Sigillatt p Trnis psenę Servienę editt Conę pfatt cittos ad B. Harwowo F. 3. post F. S. Matthiæ Apli pxe pteritt anno præsenę tum et eius primam ex qua pœna Contumaciæ e obtentt tempestive ante obtentionem illius in una Integra Septimana detulit exportavit posuit reliqt et publicavit de qvo psenę Iq Mtis fecit Relationem.

Munimenta inter Relictt et Successores ob H. Koskowski et Strzeszewskie ac Garskie.

Intermino hodierno ex Remissione ab Officio Burgrabiali ad judicium suum facta tenoris sequenę Actum in B: villæ Koskovo Lmiecæ F. Pra post Cineres proxima Anno Dni 1737 Coram G: Antonio Głoszkowski B. C. P. in psentia NN Casimiri Szczepankowski et Pauli Mączewski nec non M. R. G. Providi Mathiæ Sokoł de Garwasz authentici et jurati ad actum

præsentem

prdsentem assumpti et eundem acclamantis Quiquid S[ti]
inhdrendo Legibus et constitutionibꝫ Regni de peragen-
dis executionibꝫ sanctitis satis faciendo quoꝫ munen
officij sui addicionibꝫ a M[agnifi]co Thoma Dobouski Vena
tore Lowickzensꝫ Vice Capitaneꝫ Castrensꝫ Palatinatꝫ Plo
censꝫ sui habitꝫ insistendo exequisitione officiosa NN
Hedvigis Miłobędzka relictꝫ Dñi Thomæ Leskowski Con-
sortis Vidua Matris actꝫ Mathiæ Francisci Lucid He-
lend et Theodori Filior et Filiar cum eodem Dñi Tho-
ma Leskowski procreator Leskowskich nec nõ Thomæ et
Valentini Dñi Stephani Leskowski Filior itidꝫ Leskowskich
Actt vigore Iuris ultimarie sortis finalis ac mobilatꝫ faci-
endꝫ executionis de Acta ejus in Castro Plocensꝫ intimis Qui
relatꝫ Causarꝫ officij Judicijꝫ ac Causar exemptionem
una cum continuatione anteriorꝫ Causar in Diem hodiernã
incidentibꝫ Sexta prædicta Dñi Margarithæ Virginis et
Mar: A.D: 1728 super Dñi Joanne Gorski exinstantia
NN Dñi Thomæ et Stephani Leskowskich Parentum
modernorꝫ Actt occasione Summatis unius ducentorꝫ Vi-
ginti alterius trecentorum Symphonum Stipꝫ Quindecem flo-
renorum Polonicalium una cum pœnis in executorꝫ
processu Causæ dehis Latiori obtentꝫ et publicatꝫ ad Iꝫ superius
nominata cum supra Scriptꝫ NN ac Judicio Mtis Condescendit
Juris dictionem suam officiosam proclamata prius per eund
Ministerialem securitate publica circa ejusmodi actꝫ Juri
dicos observari solita fundavit partes utriusꝫ tam actoream
Jure Vincentem quam possessores bonor Dñi Citati Jure victi ad
suæ præsentiã ejꝰ Mtis acclamore injunxit ad cujus Mtis accla
mationem præsentaliter Comparens supra Scriptꝰ N Casimirus Szcze
pankowski ad urgendam executionem substitutꝰ et subdelegatus
reproducto supra expresso Iuree ultimarie sortis faciendæ execu-

tionis

onis petijt executionē de B memorati ob G Gorski Citt et jure victi fieri
et pagi et licet quidem G: Burgrabius eandem executionem p
agere sortemq aliqm tā in summa originali qm provisione et processu
uti à parte Citt ad impugnand executionem nemine Comparens et
contra dicens tradere voluerit comparente vro partis actoreae
n tā traditionem qm ad judicia Castrens Plocens remissionē
affectante id circo G Burgrabius affectationi ejusdem Comparens
partis Actt annuendo Causa Pseng cū toto illius effectu ac par
tibus memoratis utrisq rursus ad Judicia Castrens Plocens remi
sit remittitq Pseng termino partibus eisd in Pallegatis Judicijs
Pfixo assignato et conservato comparendi peremptorio Decre
ti sui Pseng executoriatis vigore Antonius Stoszkowski B
C. Plocens manu ppria tum quoq exaccitatione literali Sigilla
ta Castrens Capitans Plocens tenoris eiusmodi Matthias Casi
mirus à Dębova Gora Dębowski Plocens Plonscens Czermnens
etc Capitans vobis GG Sebastiano Strzeszewski atq Antonio
et Francisco Gorskim B Koskowa Hæredibus ob G Joannis
Gorski Successoribus de personis bonisq vestris Gnaliter
omnibus Vigore Regio et nostra qua hac in par fungimur
Capitans authoritate mandamus ut in Trnis Quarett
Causarq officij Judicijs F 2da prius ex proximius ab hinc
in Castro Plocens celebrand psonaliter et peremptorie
Compareatis. ad Instantiam N N Hedvigis Milobę
cka Relictt ob N Thomae Koskowski consortis Viduae Matris
atq Matthiae Francisci Luciae Helenae et Theodorae cum
eod ob N Thoma Koskowski pcreator Filior et Filiar Kosko
wskich nec n Antonij Gizynski victrici Thomae et Va
lentini privignor ob Stephani Koskowski Filior Kosko
wskich Actt Qui vos Minorennes cum vestror Ipsis quoq
itid minorennes siquis illor indiget Tutoria cū suorum
Tutor Authte et assistentia Citant seu potius ad paratum pro
cessum parata quævis Decreta paratas Condemnationes

Super

per od. G. Joane Gorski Patruo vestro ex Instantia od. N.N. Thomae
Cariti actricis et Stephani Koskowskich Parentum Actt Minorenium
occasione Summarum unius ducentorum viginti alterius trecentorum
Tymphonum per eundem od. G. Gorski Inscriptarum Tertiae Quindecim
Florenorum Polonicalium per quondam Gnosum Laurentium Gorski
Patruum praefati od. G. Joannis Gorski et avum vestrum Quondam N. Jo
anni Koskowski Parenti memoratt Thomae et Stephani Kosko
wskich et Avo Actt scripto certo manuali assecuratt non
exolutionis obtentt paratamque remissionem ab Officio Bur
grabiali ad Judicium suum factam revificatorie revifican
do vobis Causam et actionem Judiciariam supra scriptt mor
te tam od. praefati G. Joannis Gorski quam et N.N. Thomae et Stephani
Koskowskich interruptam adcitant ulterius secum actoribus Jure
procedi Solutionem Summarum una cum provisionibus ab actu
Inscriptionum et Scripti manualis per sententiam Judicij Of
ficij nostri injungi caeteraque pro Juris et Causae exigentia
contra vos statuj decerni et sententiari praesentes citamini
et adcitamini sitis Termino parituri et responsuri
Datt in Castro Plocensi Sabbatho post Cineres proximo
A.D. 1737 Indiem hodiernam incidentibus et provenientibus partibus
ipsis Utrisque et quidem actorea per G. Antonium Malewski Plenipo
tentem inscriptt citata per G. Antonium Baginski Vicenotarium
Castrensem Plocensem Coram Judicio Officij praesentis Comparentem et secum
Judicialiter controvertentem quibus controversijs Judicium coram se inductis
exauditis Causam praesentem ac totum processum suspendit suspen
sumque esse censet tandem ex dilationibus subsecutis ad af-
fectationem Comparentis partis citatae dedit et concessit hoc
idem Judicium dilationem admonimenta Causam praesentem
Impugnantia ejusdem parti Citt adsequentem Querett Castrensem Plo
censem Trnes prius et proximius ab hinc in Castro Plocensi
Celebrandi Conservando partibus eisdem utrisque in praeallegatis
Judicijs Trnum sine ulla adcitatione Comparendi per

emptorum

emptorium hicq in Continenti Mtis R. S. tt Gregorij Rokie-
cki de Bronovo, authtet juratus Rcvit se Citationē Lite
ralem Sigillatā pro Trnis Psenę servienę editt contra P
fatt Citt ad bona Loskowo Kmiece F. 2da post D: invo
cavit Quadragesimalem pxe Pteritt Anno Psenę detu
lisse exportasse posuisse reliquisse et publicasse ac
id quod Juris morisq ē notificasse de quo Psens eiusē relatio.

Subactu F. 2 p. D. Reminiscere Quadlem 1737

79

Sub actu in Trnis Querelar. post Feria Secundae post Dominicam Reminiscere Quadragesimalem pxa Anno Dni 1737.

In Causa et actione Iudiciaria Infrascra Inter Gnosas Rosaliam Gnosi Stanislai Rosciszewski, Catharinam Gnosi Alberti Stasienski Consortes Zoltowskie et M. Adami Zoltowski Iudicis Castrens Plocens Filias maritatas actt cum Ips maritor. authoritate et assistentia ab una. G. Josephum Zoltowski Iudicis Castrens Plocens Inhaerendo Manifestationi suae coram actt authis Rni factt ad Iudicium Praesens p die hodierna parte ab altera Cittum Idq. p eo Quatenus Ips. dotem Competentem ex Bonis Paternis et Maternis ac Successivis quae et quanta se actt Concernit eisq actricibus uti Iure legitime pvenien persolvat vel in defectu non persolutionis sortem pportionatt Summae quae et quanta Concernit Ips. dimittat Qua ppter Citat. ad videnq et audienq ad psolutionem Summae seu exdivisionem Sortis pportionatt Sententia Ips Iudicij officij psens Stringi Solutionem seu exdivisionem iniungi ac id quod Iuris erit decerni psens alias Citatione eaq latiore in se existens in Dtem hodiernam incidens et pvenien Partibus Ips utrisq et Quiq actorea p G. Franciscum Szulenski Inscrtum plenipotentem Citatus G. Zoltowski pter Coram Iudicio officij psens Comparens et secum Iudicialiter Controvertens quibus Controversijs Iudicium Coram se inductis exauditis ad affectationem Citati dedit et concessit hoc Iq Iudicium eiq Dilationem ad munimenta Causam psens

Officij psens

Impugnantia ꝓdꝭ ad Segvens Qverelan⁹ Castrens Plocens
Trnos prius et proximius abhinc in Castro Plocens cele-
brand Terminum memoratis Partibus utriusq; in Spalle-
gatis Judicijs sine ulla adcitatione Conservando com-
parendi ꝑemptorium Incontinenti M. K. G. H. Gre-
gorius Rolicchi de Bronowo authus et Juratus palam
publiceq; Recognovit Qria Ipsi Citationem literalr Sigillat⁹
ꝑ Trnis ꝓsens Servicns edlr Cons ꝓfatt Cit⁹ ad B. Ha-
miontii Feria tertia post Dominicam Sexagesima ꝓxe
ꝓteritt anno ꝓsens tum et eius primam ex qvâ pœna
Contumaciæ est ꝓtenta tempestive ante obtentionem
illius in una integra Septimana detulit exportavit
posuit reliqvit et de positione notificavit de qvo ꝓsens
Jq Mtis fecit Relationem.

Munimenta inr. JJ. Bitkowskie & Dębskie.

In cáa et acoe Judiciana introscra jnr nlem Stanislaum Bitkowski
Acti ab una et J. Casmiro Dębski inhærendo Citationi cum Edicti mate
authie facti ids post obtentam Contumaciæ pœnam ad Judicium
ꝓsens ꝓte ab altera Cit⁹ eo, Quatenus Ipse Summam mille flo:
genton Symphoni post ol Jnfantem Angelam Dębska ol J. Ludo:
vici Bietlebuski Consortem Ipsius Sororem Germanam Peri literde:
cetam & res mles, Inventaria Scorsivo Lenetro porrigendo ꝓscripta
restituat Provisionemq; ab ead Cúa ꝓveniente eid actori ꝓstet Summa
Citat igit ad videndum et audiendum ad Solutionem ꝓfata Summa
una cum Provisione ꝓveniente Sententiâ Ipsum Judicij officij
ꝓsens Stringi, Restitutionem rer⁹ mlium et Inventariorum una
cum ꝓventu injungi ꝓsens Citat alias Citaꝺ ipsa de omnib⁹
Latiore in se existens ip⁹ diem Solemnem iniuens et ꝓveniens ꝓ:
bus ipsis utriusq; et quidem actor ꝓlr. Citatr ꝑ J. Jagielski coram
Judicio officij ꝓsens Comparens et Reum super Controversiam
qby Controversijs Judicium ꝓsens coram se inductis et exa:
ditis Tandem ad affectaoem Comparens partis Citr Dedit et con:
cessit. hoc id Judicium Dilationem ad munimenta causam
ꝓsens Sufferentia idq; ad Segrtes Querelan⁹ Castrens. Plo:
cens Trnos proximius abhinc in Castro Plocens celebrand
Trnum ꝓbr memoratis utriusq; in prædallegatis Judicijs ab-
ne ulla adcitaoe conservando Comparendi ꝓemptorium
Scribat Relaꝺ mlis K. G. H. Gregorij Rolicchi authi et Jur:
di J. Cti post Cineres ad Bona Smardzewo juxta forma
et Stylum Cancellaria

Sabatu 7.a pō D. Reminiscere Laudem 1737

Baniti Nlis Valentinus Stupecki p Nlem Valentinum Boreczynski 80 158

Juxta Actum Executionis infrascripti in Bonis infrascripti Nobilis officiose per infra scriptum Spectabilem Burgrabium Castrens. Plocens. expediti Manuq ipsius propria subscriptum cujus tenor sequitur talis. Actum in Bonis Villa Karwowo Boreczynowica Gorzeq Nlium Stupeckich hereditt ante Festum Exaltationis Sanctae Crucis Dominum, Feria Quarta ante Festum Sancti Michaelis Archangeli Prima Anno Domini Millesimo Septingentesimo Trigesimo Sexto Coram Spectabili Domino Rocho Smarzewski Burgrabio Castrens. Plocens. in Presentia Nlium Antonij et Ludi Kurzetkowskich necnon Nlis Nris Sanctis Petrodi Franciszki Olszewicz de Sroda Authenticis juratis ad Actum Premissorum assumptis et eundem Actum manentis, Exiguds. Spectabilis Burgrabius inhaerendo Legibus et Constitutionibus Regni de peragendis executionibus Sedentis Sabbatis faciendo quoq munen officij sui ac additionis sui a Judicio officij Castrens. Plocens. ad infra Scripta peragenda habita et requisitione officiosa Nlis Valentini Boreczynski Actoris et juxta vincentia vigore publicationis pend Bonitionis de Actu ejus in Castro Plocensi in Terminis Quaresimalibus Judicijs Feria Secunda ante Festum Nativitatis Gloriosissimae Virginis Mariae Anno nunc currenti 1736 Stup. Nli Valentino Stupecki Citto ocasione Summae Quadraginta Triphorum ad Scriptum manuale ab Actore jure vincenti Mutuo Accepto nolle solutionis nec positionis ab ea velle pensionis volenti et publicatti ad Bona dependentia Nominata cum supra Scripto Nlium et Delicto Alienedescendit jurisdictionem Quam officiosus Procurator Castrodella prius per eundem Nlem Scarille publica circa episthodi actus jurisdictionis observari solita Fundavit petens Citari tum Actoreum juxta vincentium citatam jure victum ad dies Pres. essi. Nli Valentini ad quos Nlis acclamationem personaliter comparens Nlis Valentinus Boreczynski Actor juxta vincentia se reducta dispositia pena Bonitionis cum ejus publicatione petiit executionem de Bonis Citti jure victi fieri et peragi petens pro serie actum Summae et pensionis correspondens debiti tradi effectui quam Dominus Burgrabius peragere voluit verum quemam in acta executionis ipsa onet Citatus Nlis Valentinus Stupecki eandem executionem sub formalibus verbis, bronię exekucyi y nie dopuszczam boję się Pana Walentego Boreczyńskiego iak tylko będę chciał uspokoić mię

gwałt

* Koztowski

pugnauit et fieri non permisit proinde attenta hujus modi impugnatione Gnesus Burgrabius ne cui partium aliquid prejudicium inferre valeat ab executione dispersedis causis Dens. cum toto illius effectu ac partibus ipse rursus ad judicium Castrens. Plocens. unde emersit remisit remittit Dens. et terminus assignatus memoratis alimis in primis et predictis querellarum primus primus ab hinc in Castro Plocens. celebrandis sine ulla attestatione pleno in cujus spirit assignavit et conservavit sub quibus spirit assignat et conservat comparendi peremptorium decreti dicti Dens. executionis vigore Rochus Smarzewski Burgrabius Castri Plocens. manu propria. tum quoj ex actis Litt sigillo Castri capitanei Plocens. teneris talis Matthias Catharinus a Dobrzanowo Dobrzanski Plocensis Dens. et Capitaneus. Tibi Gnesno valentino Stapecki de Sterbowa Burmig huis gratiose omnibus vigore Regio et Nostro quo hac in parte fungimur Capitaneali officio mandamus ut in termino querell. causa officij judicialis secunda primus ab hinc in Castro Plocens. celebrandis peremptorie ac peremptorie compareas ad instantiam Gnesi Valentini Sczczymski actoris qui te citat seu potius post transgressum terminus seu trinos si qui sibi adest ob non persecutionem causa dum vitam transgressum versi ad eum finis gradum in quo causa Dens. stetit in decisa pendet indeterminata nempe ad parendum remissionem ab officio Burgrabiali ad judicium nostrum factam et hoc in defensionem et tuitionem quadraginta Triginta nulle solutionis pecuniarum causa dicti citatori adcitati ulterius decum ea in causa jure procedit remissionem eandem resolvi solutionem summa unacum omnibus expensis in solutionem presens mitigari idem quod justis et justificatis causis [illegible] et judicialiter respectuosis decerni et statui et sententiari his illaq; termino advocatis paritatus et judicialiter eos personas Datt in Castro Plocens. feria tertia post dominicam Lexagesimae prima Anno Domini Millesimo Septingentesimo Tricesimo Octavo ulterioraq; sibi ea in causa pro judicium Officij Dens. fieri et decerni postulavit et judicium officij Dens. in hac parte Actoris ea in causa absenti decreuit ac Dens. decernit Quetenus Gnesus Rochus Smarzewski Burgrabius Castren. Plocens. eandem executionem ulteriorem fieri ad primum nominati actoris requisitionem decretis Dentis exhibitionem non attentis quibuscunq; judicium exceptionibus seu juridicis defensis quid in genere omnes [illegible] In Dominica hodierno vigore sibi inserte remissionis de adiutationis indies hoc[illegible] nam Imo Cadente Spata Dies alia coram Judicio officij Dens. pro Comparen et Termine attentam memoratum Actatum ter & ultra juris formam viribus quatuor ad jus jurisdictionis clamatis & vocatis non tamen Comparentem ipsi ante citatis & post obtentum respectum completive p. D. Bartholomeum Gnezczynski interpositum et per Judicium suscitatum et connotatum in Curia ulteriori fieri [illegible]

Amovenſ: decreto de bonis Effti Citati fecit et peragit id q. lib
pedis contra officiales senatus mi Legibus Regni sanctis remove-
re eandem executionem de bonis memoreti citti officiose pera-
gendam mi pugnare audeat et presumat id q. lib pedis Banitio-
nis perpetue contra mi pugnatores inter posita decreti Dens: ri-
gere Ratione vero mi pugnate Sententie executionis Idem Actor
petiit Liper supradicto citto pedam Banitionis perpetue de
corpi alicj in tabulis fori debita jurisdicie exequi et Sententiam postula-
vit et judicium officij Dens: juris communis Instigatore mio Actore
Effati ut licite abnuendo hic eadem citto ut mi pugnatore pedam
Banitionis perpetue decreuit, Eundem citatu esse perpetuo Banitu
Sententie lex declarauit ad eundo publicanſ Banitionis perpetue pedam
supra Scriptum Henestum Gregorium Rokiecki Iplem Dns
addidit et deputauit qui quidem Mlis Satisfaciendo deputa-
tionj sibi a Judicio officij Dens: habita memoratam Banitionis
perpetue pedam vnde Semper Liper eandem citto obtenta et de-
creta ac ipsi met citto esse perpetuo Banitam Honore privatum
juri communi contrarium et rebellem fori in actu Audi. Mlis
ac in alijs Locis Circuli Cittus Plocenſ: publicationi contra-
ctj Dens: plurima Actabilitate pture congregata alta tuba voce
Precnica et sonora publicauit pedamauit et ad notitiam omnium
pture Dens: in dubium deduxit deque Dens: Dns Mlis fe
cit relationem postq in medio supra expressa publicatte Banitio-
nis perpetue pedam Judicium officij Dens: Jurisdicia exequ-
tionis causam Dens: ad Mpicatu Loci Capitis Loci Locum
Mpicus Capitaneus Cujus vel quorum Jurisdictioni Bona Effti citti
subjacent remisit remittq Dens decreti hui Legere Atq in tabulis
Mlis Regni Matis Heredibus Gregorius Rokiecki de Medzino Authenti-
cus et juratus pedam publicej Recepit quia ipsi Citti citt legali-
tatis Dens: Terciemq edictu contra Effati citti ad Bona Terciotto on
Sexagesima Jonia Quinta post Dominicam Sexagesimam Proxime Christian-
no Proxti delati et expectati, possit, reliquit publicauit et deposita
esse retificauit deque Dens: Dns Mlis fecit Relationem

Judicialis Mlem Judicem

Sub Actu 72. pt Dnicam Reminiscere Quadlem 1737.

Decretum Motionis inter GG. Straszewskie et Mianowskie

In Trno hodierno ex dilatione anteriore Ducendae Inquisitionis in mutuis Actoratibus et reatibus Posti infrascriptae utriusque sup contenta Citationum et Protestationum Partium utrarumque per Judicium officii praesentis data et concessa idque ad Sequentem Quercum Castrensem Plocensem Trnos pus abhinc in Castro Plocensi celebrandum ut pote modernos cum Trni ibidem Contenti ultima Conservatione facta et hoc in Causis et Actionibus Judiciariis infrascriptis binis prima quidem Instigatorem Judicii officii praesentis ejusque Delatores GG. Albertum Straszewski et Petronellam Matowieska invicem Conjuges Actorum ab una et GG. Simonem et Evam de Marszewskie Conjuges Parentes tum Matthiam Petrum Joannem BBP. et Andream filios Mianowskie et quidem Consortes in assa Partium suorum inhaerendo Probationi Actoris facto 2do pt obtentam Contumaciae poenam ad Judicium officii praesentis parte ab altera Citatis ideo Quia ipsi postpositis Legibus et Constitutionibus quae neminem injuriare jubent imo sino vetant et prohibent attamen ipsi non attento hoc regio imo eundem postponendo Actorum modernis viam publicam cuique liberam interceperunt interceptaque res mobiles seorsim regestro specificum acceperunt circa acceptionem earundem Actorum diffamarunt Postposuerunt interimere attentarunt convulnerarunt Vulnera Inquisitione probanda inflixerunt aliasque violentias pegerunt poenasque exinde emergentes cum restitutione rerum acceptarum ac refusione damnorum Causalis subcubuerunt pro quibus, super ipsos decernendum praesentis Citandum altera quoque inter eundem Instigatorem Judicii officii praesentis ejusque Delatorem G. Joannem Mianowski BBP. Actorum ab una et GG. Albertum Straszewski et Petronellam Matowieska

162 Conjuges Paulum et Antonium seu alterius cujusvis Bydgoszcze infrascriptorum violentiarum executores adhaerendo
protestationi suae authoritate facta consortem in massa spiritus
sui parte ab altera citatio ideo quia ipsi in contrarium
legum Regni procedendo in primo ipse S. Straszewski ad mo
dernum ad Ecclesiam Parochialem Plotoviensem die Domi
nico pro devotione veniens usque Ecclesiam intrans potu cre
mati obvitus verbis aggravatoriis et nimiam iniuriam
parentibus affecit laesit diffamavit in duellum lege publica
vetitum provocavit exeuntem vero et praemissa evitare conante
in Cementario Captum utrique Conjuges oppresserunt concusse
runt frameam receperunt demum secundario tempore
ipse S. Straszewski cum praedictis MM. Bydgoszcze Actis
in Civitate Latemboriensi praeventum similiter oppresse
runt et in duellum provocarunt aliasque violentias pere
gerunt ex indeque contra leges Regni excesserunt poenasque
ratione praemissorum emergentes succubuerunt ad quas super
ipsi decernendae praedictae citantes alias dilatione eadem an
tenore educendae Inquisitionis latione in se existentes in diem
hodiernam Iuridicam et provenientes partibus ipsis utrisque
et quidem actorea per Maritum suum et Consortis suae nomine
pro citatu simul et actorea per S. Joannem Mianowski
suo et aliorum citatorum et actorum nomine pro coram Iudicio
officii praedicti comparentes et secum Iudicio controvertentes
quibus controversiis officium praedictis coram se inductis exau
ditis reponant partes Inquisitiones in mutuis actoratibus
et reatibus suis coram Iudicio educto indeque in instanti de
crevit et quoniam reposuerunt proinde ad lectionem earundem
condescendit quibus lectis et per singula puncta perpensis
et mature discussis quo ad actoratum S. Alberti Straszewski
et S. Mianowskim institutum si quid ex ipsa Inquisitionibus

lucidenter apparet D. Petrum Spathion et Andream Stamoroftie
contra D. Albertu Straseusky Aud ad civitatem Lautenburgen
Curru dicti Petri in publicum interceptis et eund perturbasse
eosq ex Curru cum Reuerencijs alias Ruperdami exigo pecun
niam et Sigmbarden ad presentandu thebere ex curru accepisse
Addiuncia ex intentione exinde Iniuriatem publicam inde
inde ipsos D. Petrum Aust judicium punibiles sententiauit et
decreuit Quatenus eluendo hos suos mdebitos gagios Curr.
Castri Pl abantu mo dto Septimanis ingredi aut, eosdq Depo
ne et spatiu unius Septimane quibus illos ad continuent
et expleat nec no mi egregiu dnu Petri omnes jurisdi du
plicé pond 14 marcarum Polon Parti judicii vo ministrante
simplicé ydq D. Miarowsky Advat et enumerent Jd vo D.
Joannes Miarowski Pl evadat qui D Alberto Straseusky
Adto mi oppido Lautenburgensi nulla occasione ad
huc desit nec eund oppresit Jam vo D. Straseusky
Acto comprobet res reales suas proprias mobiles cum
ca interceptione vide p D. Miarowskie Cid vo mi egre
mi Legen Werelt Cry Placen Judicijs proximius ablone
mi Pro Pl eod celebrand Inter ptes memorat utrisq
mi pallegat Judicijs conservando comparendi peremptoris
et ex statutis evadine et exmyladne Judicium ad ijd Legen
Decernet id quod Juris erit. Vo attinet autoritate D.
nowskich vicesthi D. Straseusky Curiarum Conjugis mistu de
Judicium Pons quivis D. Straseusky Curias ad evadis
requisitoria mi ea gotha privil p fat D. Straseusky
uxoy et qrid mariti D. Joanne Miarowski Pl. circa
Ecclesia Dobrien versus no oppresit nec eund in duellu
provocauit nec exhaphrauit nec minima occasione ne ri
te et contentionis dedit Jdcirco ad mi Pro Pl. Jd vo D. Consors
put ijd D. Miarowski Franciscus no eripuit nec eund affit
mi Legen Werelt Cry Judicijs Inter ptes memorat
utrisq mi principis Judicijs conservauit conservatq pt
comparendi peremptorium. postquo Evadine et tam q
vel no Judicium officij pd decernet id quod Juris erit.
quod Dominus comparens D. Joannes Miarowski Pl
pro Jurisdicio no suscepit sed abeundi Licentiam ab
bona Gena Dno suo Venatore Laudabre et D. Capreum Castri

Hoc Causa Judex ad Judicium Tribunalitia Sti Petri
coram mobilibus motionis suae loco descripto habeat
jam Judex sententiam nihil in praejudicium temere cognoscimus
quod paridice praecipisse adnexit et Franc ejus ita actore
gestro quod celerioni Causae Curiae competenti Sancti Dni et quod
causa coadjutores ad judicium clamabit vocabit maderit in
loco judicij Tribunalitys Sti Petri coram conservavit
conservatq; sine ulla adultatore comparendi peremptorium
Decreti in hoc negotio.

Dilatio Inquisitionis Inter R Ciczerskie et Specialis
Causa et actionis Judiciariae cum assumpti inter Instigatore Judicij officij
pro ejusq; Delatores Nles Theresia vidua Matre tui Catharina
Sophia et Marianna virgines nuptae filias ad vos et alios
Josiecki praeteritt alt altera Nles Stanislai et Joannes Josiecki
et pridie Sebastiani Josiecki filias adhaerendo protestationi coram
aliis authenticis Dni facti et quidq virgines actt ad tutores de Jure
incumbeng authoritate et assistentia p dnis p ejus succubis et de
meritis ad Judicium presens pro die hodierna parte altera citatt proces
suae ejusq et perpetuae Nles Joannes Josiecki R considerati Juridicq
altricis Patris statim post fata supefati et Nles Sebastiani Josiecki
mariti ac parentis actt casq altricis apprehendit angariavit ex Bonis
Juridicq subjectis expellere conatq est res mobiles, seu vivos Segetes spe-
ciei actt Segetes varij grani et Lanorum tam Lodicis in manipulis quam
in granariis existeng subjis ad vitalitia Cadaveris et abstrahere si-
tersepit usurpes applicavit de ejusq segetis varij grani et lanorum ex
sorte obligatt p actricis consecrinat et collectt decepit tui damni altricis
fratres citt Sydonius tanquam altricis invadendo dolose dubia Loci
subjecta actt ejusdem voluerunt restantes res mobiles inventis aratra
Boves modo violento intulerunt Lura intestamenti et parentis Sui
actt mariti violarunt p quod praemissa leges Dni transgressi sunt ac
plenas quas ad refusionem damnorum succubuerunt p quibus ejus ejusd declara-
nandi Pretq citant alias citatione ipsa lationis cui de existeng in die lo-
diernae residenq et provenienq partibus ejusd altricis et quid actores p
R Theresiae de Ciczerskie Relictae et Nles Sebastiani Josiecki viduae
suae ac aliorum actorum nunc plures citatae p R Joannem Josiecki et
aliorum citt nunc plures coram Judicio officij Judicialiter comparenq et ibi
ac Judicialiter contraverbere quibq controversijs Judicij coram de inda-
gis evanditis tang ad effectationem partis actoreae dicit et concessit
hac Sti Judicium Delationis Inquisitionis pars altricis sive continuata ci-
tationis et protestationis partis actoreae ultq ad segregandum Pueros
pubes Castreq Plocae Proras parochiales et praximas altaria in locis
Plocae celebrandi et quod partibq memoratt altricis in allegatt
Judicij Loci ulla alienatione comparendi peremptorium
Decreti pro ejusq
R de Ciczerskie Relictae et Nles Sebastiani Josiecki consortem

Jord. 84 185

Sub Acta Feriæ Secundæ post Dominicam Reminiscere Quadragesimalem proximæ Anno Dni 1737

Major inter M. Kochebrodzki Tribunæ Causæ et Inoscentium Jermino Rodierno ex Decreto anteriori quo mediante inprascripto Alberti restitutio frumentorum in eodem Decreto expressorum pro tempore ibidem specificato est injuncta ejq sub rigore publicationis pœnæ Banitionis in Casu præmissæ Decreto contra ventionis in primis Quelorum Castrenæ Plocensium Jesuitarum ac per eorum Jermini ibidem contenti legitima conservatione facta publicatæ, et hoc in Causa et Actione Jurisdictionali inter Mcum Franciscum Kochebrodzki Tribunum Zawichostensem Actorem ab una et D. Ludovicum Motowski citatum parte ab altera pro eo quatenus ipse frumenta varij grani et seminis per ipsa Actorem mutuo accepta restituat alias Decreto eodem anteriori ac processu Causæ de prosequatione esse existente et proveniente partibus ejusdem utriusq et quod actorea per D. Jacobum Rippi Advocatum Castrenæ Plocensem pro Citato per D. Antonium Malewski coram Judicio Officij pœnæ comparentibus et secum judicialiter controvertentibus quarum partium controversijs Judicium præsens coram se indutis exandibus terenis comparendum partis actoreæ producere plenipotentiam a Principali suo adhuc venit et ut in instanti producat pridualter decrevit et quorum producit proinde alterioribus controversijs earum partium Judicium præsens exandibus partibus in Negotio Principali expedire mandavit in Experimento ad reposito rem ejusq comparentis partis citatæ dedit et concessit hoc idem Judicium dilationem Majoris Juris Citato ex quo causas majoris importantiæ in Ludwys Castrenæ Lomzensibus protunc attentat quam dilationem probabit documentis liberatorijs ejq in sequenq Executorium Castrenæ Plocensis Juris prodimiri abhinc in Castro coram Plocensi celebrando conservandis partibus ejusq ulterius Jermino in præallegatis Judicijs ulla adcitatione comparendi peremptorium.

Dilatio Sententiæ inter Kokoszczyno et Olszewo.

In Causa actionali Judiciaria inprascripta inter Instigatos de Judicij Officij Delatores N. N. Marianna de Stawiczna rebelles ex N. Raphaelis Kokoszczyński Coste ordinat natæ Ds Matthæus de Gorzno et Marianna Virginis Josephi Kokoszczyński ejusq ex N. Kokoszczyna Filios et Filias ex N. Raphaelis Kokoszczyński ex inprascripto ab eorum Jermini ibidem contenti et Filia in ipsa competenti, et ex Antonium Kochebrodzki Joannem Olszewski Ecclesiasticam Stawiszczensem ex Matthæum N. Gorzno Comitem Kokoszczyński Theophilum Stawiszczensem Jacobum Pradzanowski Comitem

166

Sub Actis Feriae Secundae post Dnicam Reminiscere Quadragesimalem pro Die Anno Dni 1757

Banitus N. Salkowski per N. Skarbosze wska

In Causa et actione Judiciaria infra scripta inter Mtem Constantiam Skarboszewska Relictam Viduam Actricem ab una et Mtem Joannem Salkowski Citt inhaerendo Inscriptioni authenticae super Summam Septingentorum Quinquaginta Florenorum Polonicalt per ips Actrici ad solvend Assecuratt ad Judicium Officij Praesens Citt parte ab altera Idq et ad Inscriptionem authenticam mediante qua Submissit se Summam eand pro tempore iam pridem elapso Soluturum non tamen eand per solvit Citat Itaq ad videnda et audienda ips ad Solutionem praemissae Summae Una Cum provisione a summa proveniente Sententia Judicij Officij Praesentis ipsum stringi Solutionem Summae Iniungi Praesentibus alias Citatione ipsa latiore in se existens in diem hodiernam Incidens et proveniens Praefata Pars Actorea. Coram Judicio Officij Praesentis pter Comparens et Trnum eundem hodiernum per totam Judiciorum praesentium audientiam bene attentans memoratt partem Citt ad Judicium Officij Praesentis Per Mtem Rnd Gnalem Honestum Gregorium Rakiecki de Grotkowo Judicialem tribus et ultra Juris formam Vicibus quatuor Clamatt et vocatt n tamen Comparentem in Lucro Solutionis Summae alias in toto Lucro Negotij Sui Principalis Judicialiter ac Officiose Condemnavit ulterioraq sibi ea in Causa Juridice fieri et Exequi postulavit Et Judicium Officij Praesentis Juri Commoni

Affectationis Partis actoreae utilitate annuendo decrevit ac
Praesentibus decernit Qua tenus Pars citta Summam pro qua
Conventus Partis actoreae solvat Idque In Instanti sub poena Banitionis quae per
Judicium officii Praesentis Super parte citta Decreto Praesenti
Contraventionis Decernit Mlisque Rni Gnalis Honestus
Gregorius Rokiecki de Grodkow Judicialis per Idem Ju
dicium addit et deputat Qui quidem Mlis satis
faciendo deputationi suae a Judicio Praesenti habitae
memoratae Banitionis poenam super parte citta
modo Praemisso obtentae hic in Plorio Civitatis Plo
censis et extra in ponte in Praesentia multorum
Variae Conditionis et Sexus hominum ad Judicia mo
na forumque Congregatae alta sua Praeconica et Sonorosa Do
proclamavit publicavit et ad notitiam Civitatis ne [illegible]
~~Contraventionis Praesentem promulgavit~~ ad Judicium [illegible]
~~movere~~ post quam Publicatam Banitionis poenam
Judicium officii Praesentis Causam Praesentem Cum toto illius
effectu ac partibus ipsis praefacienda in Praemissis ~~Executione~~
Juxta Praescriptum Juris Commonis de Bonis Partis Citta
tae Executione ad Magnificum loci Capitaneum sub Cujus Juris
dictione Praefata Pars Citta non Comparens imo dispa
rens Cum Bonis suis sub est vel Consistit Remisit Re
mittitque Praesentibus Decreti Sui Tenore Hisque in Continenti
Mlis Rni Gnalis Honestus Gregorius Rokiecki de Grot
kowo authus et Juratus Palam Rexit Quia ipse Citatio
nem literalem sigillatam per Trinis Praesentibus servientem
editae Conc. Praefatae Citt ad Bona Sadkowo Curiamque ibidem
Feria ~~Sexta post Festa Solennia~~ Sacri Paschalis ~~Sexta~~
Praesentia Anno Praesenti detulit Exportavit posuit reli
quit et depositione Notificavit de qua Praesentem idem
Mlis fecit Relationem

Banitus N. Karwowski per N. Zaborowska
In Causa et Actione Judiciaria inter Illem et Annam
de Glinoiecke Zaborowska Relitt Viduam Consortem Actricem

ab una et Ntem Fabianum Karwowski inhaerendo In
scriptioni Authae super summa Octuaginta Trium
Florenorum per ips Actrici ad solvendum assecuratt ad Iu
dicium Officij Praesentis citt parte ab altera Iuxta et ad
~~ptam~~ Inscriptionem authenticam mediante qua sub
nisit se summam eandem pro tempore iam prius pre
tento Actrici soluturum non tamen eandem persolvit Cita
tur Itaque advidendum et audiendum ipsi ad solutionem praemis
sae summae una cum provisione
a summa proveniente Sententia Iudicij Officij Praesentis
ipsum stringi solutionem summae cum provisione
ab ea proveniente injungi praesentibus alias Citatione
ipsa latiore ipse existens in diem hodiernam inci
dens et proveniens praefata Pars Actorea coram Iudi
cio Officij Praesentis praeter comparens et Termini
eundem hodiernum per totam Iudiciorum praesentiam
audientiae ~~nec~~ attentans memoratt Partem Cittam ad Iudicium
Officij Praesentis per Mtem Rnum Gnatem Honestum
Gregorium Rokiecki de Grodkowo Iudicialem Tri
bus et ultra Iuris formam vicibus quatuor Cla
matt et vocatt non tamen comparentem in Lucro
solutionis summae alias in toto Lucro solutionis
Negotij Sui Principalis Iudicialiter ac Officiose Con
demnavit Ulterioraque sibi ea in Causa Iuridice fieri
et exequi postulavitt et Iudicium Officij Praesentis Iuri
Communi Affectationique Partis Actoreae ut Lici
tae ac Praesens Decernit Annuendo decrevit Quatenus Pars Citta Sum
mam Parti actt solvat per qua convenit Iudicij In Instanti sub poena
Banitionis quae per Iudicium Officij Praesentis Super
Parte Decreto Praesenti Contraveniente Decernitur
Mtisque Rni Gnatis Honestus Gregorius Rokiecki de Grod
kowo Iudicialis per Iudicium Praesens additur et deputa
tur. Qui Quidem Mtis satisfaciendo deputationi
suae a Iudicio Praesenti habitae memoratt Banitio
nis poenam super Parte Citata modo praemisso obtentt hic

in Porio Civitatis Plocen. et extra in Ponte in Presentia multorum variae Conditionis et sexus hominum ad Judicia moderna forumq Congregatt alta sua Pedonica et sono rosa voce proclamavit publicavit et Partem Cittam Decreto Contraventionis esse Banitam promulgavit Post quam publicatam Banitionis poenam Judicium Officij Partis profacienda in Praemissis Juxta Scriptum Juris Communis Executione ad Magnificum loci Capitaneum sub cujus Jurisdictione praefata Pars Citta non Comparens imo dispareus Cum Bonis suis sub est vel consistit remisit Remittitq Presentibus Decreti sui Vigore Itaq in Continenti Mtis Rni Gnalis Honestus Gregorius Kalicki de Gradkowo Authenticus et Juratus palam Recognovit Quia ipse Citationem literalem Legitimam pro Trnis Presentibus servientem editt Conc Praefatt Citatt ad Bona Mazowa Curiamq in Sitt Feria Quinta post Dnicam Quadragesimalem Exe Praeterita anno Presenti detulit exportavit posuit reliquit et depositiore notificavit de quo Presente id Mtis fecit Relationem

Baniti NN. Piotrkowscy per Nlem Grzybo

In Causa et Actione Judiciaria infra scriptas inter Nlem Felicianum Grzybowski Actorem ab una et Nobiles Joannem Parentem Joannem, Antonium et Matheum Filios Fratres inter se germanos Piotrkowskie inhaerendo ac Vulnerum obductionibus authenticis tactt 2do post Offtentam Contumaciae poenam ad Judicium Presens pro Diehodierna parte ab altera Cittos ideo quia ipsi in Contrarium Legum et Constitutionum Rni praedecessorum quae neminem laedere Convulnerare ac Concutere jubent imo serio vetant et prohibent attamen ipsi in Spretis et Illusis eisdem Legibus tam Actorem quam olim Parentem nulla habita Pretensione homines Pacificos

Continuo aggravarunt, oppresserunt, concusserunt, con
vulnerarunt, obsanguinorarunt, diffamarunt, dissono
rarunt, Verbis inhonestissimis Statum Nobilitarem
Calumniarunt, Vulnera in Conductionibus specificata
Inflixerunt res mobiles, ab aut mutuo datas non restitue
runt aliasq plurimas Violentias Omnimoda Inqui
sitione probandas et deducendas peregerunt per quod
Contra leges, Rnd processerunt pœnasq exinde emer
gentes sucubuerunt p quibus super ipsis decernen
dis Citatis ~~Alias Citatione~~ Alias Citatione ipsa de
Pmissis satiore in se existens in Diem hodierna incidens
et pveniens Pfata Pars Actorea Coram Judicio Offi
cij Psentis pter Comparens et Tmum eundem hodier
num per totam Judiciarum Psentium Audienti
am Tme attentans memoratam Partem Citatam ad
Judicium Psens per Mtem Rnd Gnalem Honestum
Gregorium Rokiecky de Bronowo Judicialem tribus
et ultra Juris formam vicibus quatuor Clamata et
vocata Quæ Pars Citata taliter Clamata et vocata
existens non stetit nec Comparuit imo ut idem
Mtis retulit Contumax exstitit Cujus Contuma
ciam Pnominata Pars Actorea Coram Judicio Offi
cij Præsentis Accusando petijt super eadem parte Citata
pœnam Banitionis perpetuæ decerni aliasq in tali
bus Fieri solita Juridice exequi et Sententiari postulavit et
Judicium Psens Juri Communi affectationiq Par
tis Actoreæ utilitate annuendo pœnam Banitionis
perpetuæ super eadem Citta Parte Decrevit ipsosmet
Citatos esse perpetuæ Banitos Juri Communi Contra
rios Sententia sua declaravit, ad eandemq publicandam
Banitionis pœnam Mtem Rnd Gnalem Hone
stum Gregorium Rokiecky de Bronowo Judicialem
addidit et deputavit Qui quidem Mtis satisfacien
do deputationi suæ a Judicio Psentis habita memo
ratam Banitionis perpetuæ pœnam super Pnomi
nata parte Citta modo ut Pmissum est obtenta ac ipsosmet

Cittos

172

Cittos non Comparentes esse perpetuo Banitos Juri
Comuni Contrarios hic in Praetorio Civitatis Plocen
et extra in Ponte in Praesentia multorum variae Con
ditionis et sexus hominum alta sua Praeconica et Sonorosa Vo
ce ad Judicia moderna Forumq Congregatt Praeclama
vit publicavit et ad noticiam Omnium pro tunc
Praesentium indubiam deduxit de quo hanc suam
id Mtis eloco publicationi solito ad Judicium
Cum rediens fecit relationem post quam publicatt
Banitionis perpetuae poenam profacienda in Praemis
sis Justa Praescriptum Juris Communis Executione Cau
sam Praesentem Cum toto ejus effectu ac partibus ipsis
ad Magnificum loci Capitaneum seu Magnificos
locorum Capitaneos sub cuiusque quorum Jurisdictio
ne Praefata Pars Citta Cum Bonis suis sub est et Con
sistit remisit remittitq Praesentibus Decreti sui vigore
sticq in continenti M. R. G. Honestus Gregorius Re
kiecky de Grodkowo authenticus et curatus palam
Ruit Quia ipse Citationem literatt sigillatt
pro Trinis Praesens servientem editt Conc Praefatt Citatt
ad Bona Grzybowo magna Tra 3tia post Dnica
Sexagesimae anno Praesenti detulit exportavit posu
it reliquit et depositione notificavit de quo Praesentem
id Mtis fecit relationem.

Baniti NN Piotrkowskij per N Zakrzewska

In Causa et Actione Judiciaria infra tera inter
Item Elizabetham Zakrzewska Actricem ab una
et Mtes Adamum Zakrzewskij et Franciscam
Długokocka Conjuges atq Joannem et Antonium
et Mathaeum Piotrkowskie Fratres inte Leger
manos ~~prodie hodierna~~ inhaerendo Obductionibus
suis ad Judicium Praesens parte ab altera Cittos Deo Qua
tenus ipsi Taxam

Taxam Vulnerum per ipsi Actrici illatorum persolvant
pro quo citantur advidendi et audiendi ad persolutionem
Taxae eorundem Vulnerum nichilominus ~~illi~~ Nobiles
Zakrzewscy ad restitutionem summae duodecim
Symphonum per Actricem mutuo ipsis
Datae et ad solutionem itidem Taxae Vestis inferioris
alias spodnice per illos sacrae Datae Sententia Judicij
Officij Praesentis stringi et id quod Juris erit Consequens ipsa
Statuj et sententiari alias citatione ipsa de praemissis
Latiore in se existens in diem hodiernam inci
dente et proveniente praefata Pars Actorea coram Ju
dicio Officij Praesentis praeter comparens et Trium eundem
hodiernum per totam Judiciorum Praesentium audientiam
Lumine attentans memoratam Partem Citatam ad Ju
dicium Praesens per Mtem Rni Gnalem Honestum
Gregorium Rokicki de Bronowo Judicium Tribus
et ultra Juris formam Vicibus quatuor clamatam
et vocatam ~~non ta~~ Quae Pars citata taliter clamata
et vocata existens non stetit nec comparuit imo
utique Mtis retulit contumax existit cuique contumaciam
praenominata Pars Actorea coram Judicio Offi
cij Praesentis accusando petiit super eadem parte citata Pae
nam Banitionis perpetuae ~~super eadem parte ci~~
~~tata~~ decerni aliaque in talibus fieri solita Juridice exe
qui et sententiari postulavit et Judicium Praesens Juri Communi
affectationique Partis Actoreae utilitate annuendo
Poenam Banitionis perpetuae super eadem par
te citata decrevit ipsosmet citatos esse perpetuo Ba
nitos Juri Communi contrarios sententia sua decla
ravit ad eandemque publicandam Banitionis perpetuae Poenam
~~super praenominata parte citata modo ut praemissum est~~ Mtis
Rni Gnalem Honestum Gregorium Rokicki Judiciatem
addidit et deputavit qui quidem Mtis satisfaciendo
deputationi suae a Judicio Praesenti habitae memoratam
Banitionis perpetuae Poenam super praenomina
ta Parte citata modo ut praemissum est obtenta ipsosmet citatos
non comparentes esse perpetuo Banitos Juri Communi
contrarios

Contrarios hic in Pretorio Civitatis Plocensis et extra
in ponte ac in quatuor partibus ejusdem Civitatis Plocensis circuli
in Praesentia multorum Variae Conditionis et Sexus ho
minum alta sua Praeconica et Sonora ea voce proclu
navit publicavit et ad noticiam Omnium pro tunc prae
sentium in Dubiam deduxit de quo han suam idem
Mtis eloco publicationi solito ad Judicium suum re
dicens fecit Relationem post quam publicatam
Banitionis per Judicium officii Praesentis poenam pro facienda in praemissis
Juxta Praescriptum Juris Communis Executione Causam
praesentem cum toto ejus effectu ~~ad~~ ac partibus ipsi ad
Magnificum loci Capitaneum seu Magnificos loco
rum Capitaneos sub cujus vel quorum Jurisdictione
praefatae Pars citata cum Bonis suis sub est vel consi
stit remisit remittitque praesens Decreti sui vigore hicque
In Continenti Mtis Rmi Gnalis Honestus Gregorius
Kokiecki de Bronowo Authenticus et Juratus
Salam Rdit Quia ipse Citationem literatam sigil
latam pro Trnis praesentibus Servien. editam Conc. praefatae Ci
tatae ~~ad Bona~~ et quidem Conc. NN. Zakrzewskie ad Bona
Zakrzewo Frocki Conc. verò Mtis Piotrkowskie
ad Bona Grzybowo Magna utramque Feria Tertia
post Dominicam Sexagesimae proxe praeterita
Anno praesenti detulit exportavit posuit re
liquit et depositione notificavit de quo
praesentem idem Mtis fecit relationem

Banit. Mtis Zakrzewscy per Mtis Chmielewskie

In Causa et Actione Judiciaria infra Scripta inter Nobi
les Stanislaum et Albertum Chmielewskie Fratres in
ter se germanos Actores ab una et Mtis Jacobum et
Sigismundum Zakrzewskie ~~Citatos~~ fratres inter se germanos
~~ab una parte ab altera Citatos~~ inhaerendo protestationi
suae

sua contra ipsos facta 2do post obtentam contumaciae pe-
nam ad Judicium praesens pro die hodierna parte ab alte-
ra citatos idea quia ipsi in contrarium legum et con-
stitutionum Rni procedendo quae neminem injuriare ju-
bent imo serio vetant et prohibent ~~procedendo Mem~~
post Mem Ol. Martinum Chmielewski fratrem
germanum modernorum actorum nulla habita praesen-
tione unum par Boum et vocam unam ac res mobiles
sensivo Regestro specificatas ad actores naturalis suc-
cessione spectantes interceperunt ex inde et ab ea tempore quibus ad vacuum ... Chmie-
lewski invaserunt invadendo praefatum Ol. Martinum
Chmielewski oppresserunt per quod contra leges Rni
processerunt poenasque ex inde emergentes sue
cubuerunt pro quibus super ipsos decernendis praesentibus citantur
alias citatione ipsa de praemissis latiore in se existente
in diem hodiernam incidente et provenientem praefata
pars actorea coram Judicio officii praesentis praeter com-
parens et Trnum cunctis hodiernum per totam Judicio-
rum praesentium audientiam bene attentans memora-
tam partem citatam ad Judicium praesens per Mtem
Rni Gnalem Honestum Gregorium Kobiecki de
Grodkowo Judicialem Tribus et ultra Juris formam
vicibus quatuor acclamare fecit quae pars cita-
ta taliter clamata et vocata existens non stetit nec com-
paruit imo ut idem Actis retulit contumax existit
cuius contumaciam praenominata pars actorea coram
Judicio officii praesentis accusando petiit super eadem citata
parte poenam banitionis perpetuae decerni aliaque
in talibus fieri solita juridice exequi et sententiari
et Judicium praesens juri communi affectationique parti
actoreae uti licite annuendo poenam banitionis
perpetuae

perpetuae super eadem citata parte decrevit ipsos met
cittos perpetuo Banitos esse Juri Commoni Contrarios
sententia sua declaravit, ad eandemq publicandae Ba
nitionis poenam perpetuae Mtem Rni Gnalem Hone
stum Gregorium Rokiecki de Grodkowo Judicia
lem addidit et deputavit. Qui quidem Mtis satisfaciendo
deputationi suae a Judicio praesenti habitae memo
ratam Banitionis perpetuae poenam super prae
nominata parte citata modo ut praemissum est obtenti
ac ipsmet cittos non comparentes esse perpe
tuo Banitos Juri communi contrarios hic in Pro
rio et extra in ponte ac in quatuor Partibus circuli
Civitatis Plocensis in praesentia multorum variae con
ditionis et sexus hominum alta sua praeconica et
sonorosa voce proclamavit publicavit et ad no
ticiam omnium pro tunc praesentium in dubi
am deduxit de quo hanc suam idem Mtis et loco pu
blicationi solito ad Judicium suum rediens fe
cit Relationem. Post quam publicatam Bani
tionis perpetuae Judicii officii praesenti poenam pro facienda in praemis
sis juxta praescriptum Juris communis Executio
ne causam praesentem cum toto ejus effectu ac
Partibus ipsis ad Magnificum loci Capitane
um seu Magnificos locorum Capitaneos sub
cujus vel quorum Jurisdictione praefata Pars ci
tata cum Bonis suis subest vel consistit re
misit remittitque praesentem Decreti sui vigore Hicq
in continenti Mtis Rni Gnalis Honestus Gre
gorius Rokiecki de Grodkowo authus et juratus
palo

Palam Rvit Quia ipse Citatione Literatt
Sigillatt p Trnis Psenc Servienc editt Contra prae
fattum ad Bona Zakrzewo Feria Tertia post
Dnicam Sexagesimae ~~[illegible]~~ proxe
steriit Anno Psenc detulit exportavit posuit reli
quit et depositione notificavit de quo Psen
tem idem Mtis fecit Relationem

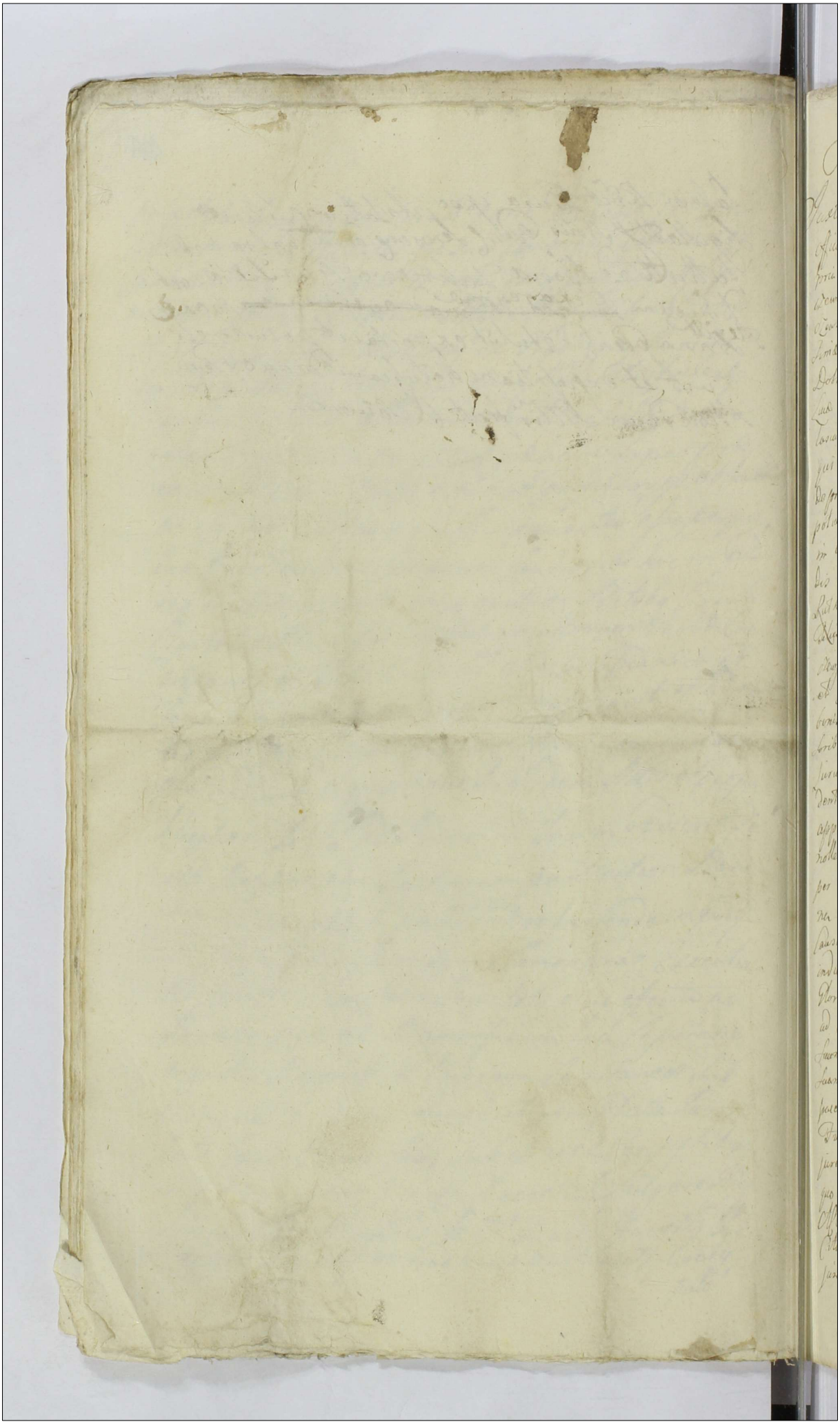

Subasta 7.2. post Dnicam 90 Gemi mis ese Eadem pro 178 1783

Juxta actum executionis infra Scripte in bonis infrenis nominatis officioso Per Virum Burk Castrens Plocens expedite manuq ipsius pro prio inscripte Cujus Tenor Sequitur Talis Actum in bonis Mrien dowo in Sede Judicatorum et Possessorium olim Nobilis Valentini Mrzy dewski hereditaria Feria Tertia post Festum purificationis Gloriosiss Virginis Marie proxime Anno Dni 1783. Coram Viroso Jacobo Dobrski Burgrabio Castrens Plocens in Presentia Nobilem Stanislay Bielski Ludi Mrzymierowski nec non Mestedialis Dni Enslis provide Franciscii Kosiak de Ville Sepadly Authentici et Jurati Actum Presentem adamare qui Supra Scriptus Virosus Burgrabius C.P. adhaerendo Legibus Dni de procedendis executionibus ea nomine Decretis in Statendo Decreto Sac potius publicate pone banitionis ex Instantia Virosi Jurati Grabie Sotecam in bonis Sepadly existentium orga Fratrem Suum vatu Majorem hore dis ostensis jure venientis Super Virosis Valentino Stanisloo et Antonio Lukowskie ex olim P. Marianna Mrzymierowska quondam Valentini Silesi pro Gentis Filiis tum Paulo Bziarski ex olim P. Dorotha Mrzy dewska quid quondam valentini Filia pro Tento Filio ad q Joanne et Laurentio Zapliciai agrorum alias pesule dicta. Durejesska in bonis predictis Sepadly Sille Actoris hereditarie modo quovis Possessoribus Status et jure Vitis et hoc valore per eosdem Status jure vidos juriem Seu documentorum quibus dictum pesulam Darujewska posi dent non reproductionis Summa q et questa ex documentis realibus apparuerit proportionata portionis exolvenda orga fratrem absistere valle levationis Tum et contributionis Stante possessione Sua ejusq pesule per Actorem pro ips erogatis di Compensationis processu fassus ea pe ne babitionis de Acta ejusd in Castro Plocens interminis Quarelessan sanum officij judicis una Cum continuatione anteriorum Sessionum ordium hodiernam incidens Feria Secunda Ante Festum Nativitatis Gloriosissime V. Marie Anno proxime elapso obtenta et publicata ad Requisitionem partis jure venientis officiose id prius est juste mung Suum Burgrabiales ad bona Supra Scripta Condescendit juris dictionem Suam officiosam provisa prius per eosdem Mestetulem et promulgata pace et Securitate publica Actibus officiosis congrua et competenti Prudenvit partesq tum actoream jure Vicentem quam Citatam jure victam ad Sui presentiam comparendas proclamare injunxit quo interminio personaliter comparens ipsemet Virosus Stanislaus Grabie Actor reproducta Superius expressa publicata pone banitionis Lege Citatis obtenta Vigore Ejus petijt executionem officiosam de bonis jure Victorum fieri e Converso vero adveniens Laboriosus Michael Subditus

Actorum jure victorem Presente Gnoso Andrea Petrykowski Partis ejusd
postulante Bronę Dey Petkuej Inq̃uiem dzierżoney mocą Panowic
Dworowe mei niebronioną tego Pantaczku Jn Parna Grabi na Stuppadłuch
Mich go sobie odbierze premissis Formalibus eand executionem im-
pugnowała et fieri non permisit quę impugnatione Gnosa Buchnabius atten-
ta ab executione supersedit causamq̃ hanc rursus ad Judicium Pbrens
Plocens exquo causa emersit pro ulteriori de mandante executione remi-
sit Demittitq̃ Presentibus conservando partibus ejusdem utriusq̃ in primis
et proximis Judicij Castrop Plocens Terminum comparendi sine ulla
additatione peremptorium Jacobus Dubroski Burgrabius Castrens Plocens
Manu propria Jn Termino ideq̃ podarno Vigore prodiserta remissio-
nis conservationisq̃ ipsius Termini eodem hodiernum inidens et Prove-
niens Partibus ipsis utriusq̃ Actorea per P. Casetum Grabia Plec citata
pro interesse Gnosi Andreę Petrikowski per Gnosum Jgnatium
Kiselewski Plr comparentibus et secum Judicialiter controvertentibus quib⁹
Controversijs Judicium Pbrens coram se inductis exauditis quoniam
reliqui citati presenti coram Judicio non comparent et se excusare
permittant proinde Judicium eor comparente modernq̃ citato causam Pbren
tem ad conventionem non comparentium Laspendit Lapersamq̃ esse
declarat Super quibus disparentibus Prefata pars Actorea Coram Judicio
Pbrens Personaliter comparens et Terminum eand legitime attentans
memoratam partem citatam ad Judicium Pbrens per Magistratum Pri
Gnesen honestum Pregarium Rokicki de Bronowo Judicatum Tribus et
ultra juris forman Viribus quidem sanctam et Vocatam non tamen
quam Petrowski interpositum et per Judicium Pbrens Lasceptum et Con-
notatum comparentem in Causa ulteriores Partis faciendę executionis alias
pro toto Causę Negocij Sui Principalis admittente Officij Judicis Pbrens con
demnavit Ulteriorq̃ sibi ea in causa per Judicium Pbrens fieri et
de cetero postulavit Super ejusd Disparentibus fieri postulavit et Ju-
dicium pbrens in vim ejusdem Curi legitime ea in causa Obtenti
decrevit ac pbrens decernit quatenus G. Jacobus Dubroski Burgrabius
Castrens Plocens eandem executionem de bonis citati Partis disparentis
ad primum Partis Actoreę requisitionem decretiq̃ Pbrentis exhibi-
tionem non obstantibus quibus vis Juridicis oppositionibus Lesatio-
ne ad Lasandam inscripta vel inscribenda nec aliis quibus vis ad
Inventis Juris Remedijs quę pbrens subsistus et emichilantus Tene-
ra quę impugnationę non attenta faciat et perageat idq̃ sub pœnis
Contra remittentes Officiales in legibus Pri Cautis Nemo vero eandem
executionem officiose peragendam de Bonis citati Partis nec
per se nec per suos quosvis subordinatos audeat impugnare

Personas idq; sub seorsiva pœna banitionis perpetuæ quæ contra impugnatores interponit super vero anterioris impugnatore et ijs quorum nnc impugnatum est præfata pars astorea coram Judicio Præsenti comparens memoratum impugnatorem ac eos quorum nnc impugnatum est ad Judicium Præsens per Misterialem Rni Gnalem Judicij adsistentem clamat et vocat non tamen comparens modo contumaciam existentem admittente Judicio Officii Præsens Judicialiter condemnavit ulterioraq; sibi per Judicium Præsens decerni affectavit cujus affectationi tum juri communi Judicium Præsens annuendo pœnam banitionis perpetuæ super eodem impugnatore ac eos quorum nnc impugnatum est decrevit ad publicandamq; eandem pœnam banitionis Misterialem Rni Gnalem supra scriptum Bohiechi Judicialem addidit et deputavit qui quidem Misterialis satisfaciendo deputationi suæ à Judicio Præsens habitæ memoratæ banitionis pœnam modo præmisso obtenta ac ipso met impugnatorum et eos quorum nnc impugnatum est proclamavit publicavit et ad noticiam omnium pro tunc Præsentium indubium deduxit de quo Præsens idem Mlis è loco publicationi solito fecit Relationem post quam publicatam banitionis pœnam Judicium pro facienda in Præmissis juxta præscriptum juris communis executione causam hanc cum impugnatore ac ijs quorum nnc impugnatum est ad Mficum Coci Capitaneum ~~pro facienda~~ sub cujus præfatus impugnator ac ij quorum nnc impugnatum est cum Persona et bonis suis subsunt et consistunt juris dictione remisit remittitq; Decreti sui vigore

Actum in Castro Plocensi in Judicijs Castrensibus Capitanealibus simulq Judicijs Causarum Officij et querelarum Feria Secunda post Festum Sancti Bartholomaei Apostoli proxima Anno Dni 1737.

Juxta actum executionis in Bonis inferius nominandae Officiose per G. B. C. Plocens. expedit. manuq Ipsius propria Subscript. tenoris talis Actum in Bonis Villae Jeowalewo ante hortophorium Curiae M. Josephi Zielinski Vexilliferiae Dobrinens. haeredit. F. 6 pt. Festa Solennia Paschae pxa Anno Dni 1737. Coram G. B. C. Plocens. in praesentia nn. Matthiae Wielunski et Adami Stawiski nec non Mlis Regni Gnalis Providi Stanislaj Skrobiszewski authentici et jurati ad actum praesens acclamandum assumpt. Quiquid G. B. inhaerendo legibus et constitutionibus Regni de peragendis executionibus sancitis satisfaciendo quoq muneri Officij sui additioni sui a Judicio Officij C. Plocens. insistendo ex requisitione officiosa G. Antonij Rosciszewski Actt jure vincentis vigore publicationis poenae banitionis in Crō Plocens. in Judicijs Castrens. Capitt. simulq Causarum Officij et querelarum una cum continuatione anteriorum Causarum in diem hodiernam incidens F. 2 in Crō Festi Sanctae Catharinae Vet. Martyris in anno pxe elapso 1736 ratione ad opprimendum G. Actt variarum personarum Subordinationis Subditorum ad inobedientiam fomentationis eisdem obedientiam praestare prohibitionis hortulani sui aulici ad opprimendum G. Actt superimmissionis

ie per eundem Sup. emissum ad S. Actt ex bom
barda longiori explosionis denuo nocturno tem
pore in Campis B. Dąmbrowa frumentorum per
Subditos Subspecie nobilitatis Supveniens compa
bulationis Subditorum contractu dimissorum ad alia
Bona migrare curationis contributionis Capi
talis ad Solvendum in se assumptt ac Proviantu
um Solvere recusationis foeni ad currus 20 de
prato actoris ad B. Jeowalewo evectionis ac usui
Suo applicationis Bonorum Suorum n. rehabitionis
Summae in obligationem Bonorum eorundem Contra
ctu n. persolutionis ac proventuum n. compen
sationis Super eod. M. Josepho Zielinski
Vexilliferida Dobrinens. obtentt et publicatt ad
Bona Superius nominatt Jeowalewo cum Supra
seris Nbus ac praedictt Mli condescendit jurisdi
ctionem Suam officiosa fundavit praecustodita
prius per eundem Mlem Securitate publica cir
ca ejusmodi actus fieri dice observari Solitt Par
tes utrasq tam actt jure vincens quam cttt ju
re vicitt ad Sui praesentiam eidem Mli acclamare
injunxit. ad cujus Mlis acclamationem praefatt
actor ptr comparens reproductt supraseram publi
catione poena Bonorum petyt executionem de Bonis
cttt jure vicitt fieri et peragi et licet quidem S. B.
eandem executionem peragere voluit verb quo
niam e converso a Parte cttt jure vicitt ptr ven
iens N. Catharina Dlugoleycka Famula M. Zie
linski Vexilliferidae Dobrinens. ad actum execu
tionis eandem executionem his formalibus bro
nie y niedopuszczam tey exelencyi bo Pan moy
nie wie o żadnym pozwoleniu prawa ani wie
o pozwie impugnavit et fieri non permisit
Qua officium Burgrabiale attenta ejusmodi
impugnatione rursus ad Judicia officij Castrens.
Plocens. proximius abhinc in Cro Plocens. cele
brandi

dos unde emersit remisit remittitq praesens trno
Partibus utrisq ac impugnatrici in praeallegatis
Judicijs Officij Castrens Plocens sine ulla adcita
tione praefixa assignatt et conservata compa
rendi peremptorio Decreti sui executorialis vigo
re Nicolaus Trzcinski B C P mppria In Trno
itaq hodierno vigore praeinsertae remissionis
conservationisq Ipsi trni in diem hodiernam in
cidens et proveniens praefata Pars Actorea coram
Judicio Officij praesens pstr comparens et trnu
eundem hodiernum per totam Judiciorum prae
sentium audientiam lgme attentans memo
ratt Partem citt ad Judicium Officij praesens per Mlc
Rnigalem H Gregorium Rokiecki de Bronowo
Judicialem tribus et ultra juris formam vicibus
4 clamatt et vocatt n tn comparentt in lucro
ulterioris fortis faciendae executionis judicialiter
ac officiose condemnavit ulterioraq sibi hac in
causa per Judicium fieri et decerni postulavit
et Judicium Officij praesens in vim ejusd lucri
lme hac in causa obtentt decrevit ac praesens
decernit quatenus S Alexander Zglenicki BCP
ad primam Partis actt requisitionem Decretiq
praesens exhibitionem eandem executionem de Bo
nis citt jurevitt n obstantibus juriu oppositionibus
faciat et peragat sub poenis conq renitentt Officia
les Legibus Rni descriptt. Nemo vero eamd exe
cutionem officiose peragandam nec per se nec
per suas quasvis subordinatas audeat impu
gnare personas sub seorsiva Bonis per
petuae poena praesens interposita Decreto.

Munimenta inr G. Rosciszewski et Succres od
Perillris Mdzewski Archd. Plocen.

In Causa et actione Judiciaria infra scriptt inter G Petrum
Rosciszewski Actorem ab una GG agnetem Virginem Innuptam

et Ex Honoram G. Adalberti Sekewski consortem Mdzewskie et
alios si qui pertinere videantur olim P.I. et Reverendissimi
Adalberti Mdzewski Archidiaconi Cathedralis Plocensis Suc
cessores et quidem consortem cum Mariti eius Virginem
cum debita de jure competenti authoritate et assistentia
inhaerendo Inscriptioni authenticae Coram actis authenticis
Regni recognitae secundo post optentam Contumaciae pae-
nam parte ab adhuc citatas idque pro eo quatenus ipsi summam
Sex millium tynfonum una Com provisionibus ab ultima
quietatione retentis per olim P.I. et Reverendissimum Adal-
bertum Mdzewski Archidianum Cathedralem Plocensem
sibi actori inscriptam persolvant igitur ad videndum et au-
diendum ipsos ad solutionem summae praefatae una cum
provisionibus retentis sententia judicij nostri stringi et com-
pelli praesentibus citantur alias citatione ipsa de praemissis latu
re in se existente in die hodiernam incidente et provini
ente partibus ipsisque utrisque et quidem actorea per G. Anto-
nium Baginski vice Notarium Castrensem Plocensem Pleni
potentem inscriptum Citata per G. Jacobum Kępicki Burg.
C. Plocensem Coram Judicio officij praesentis comparentem et secum
judicialiter controversum quibus controversijs Judicium coram
se inductis exauditis teneri comparentem partis citatae pro
ducere plenipotentiam a principalibus suis et ut tandem pro
ducat idque in instanti decrevit tandem ad affectationem ejusdem
Comparentis partis Citatae dedit et concessit hoc idem Judici
um dilationum ad munimenta eidem parti Citatae Causam
praesentem impugnantia idque ad sequentes querelar Castrensium
Plocensem terminum prius et proximius ab hinc in C. Plocensem ce
lebrando terminum partibus memoritis utrisque in praeallegatis
Judicijs sine ulla atcitationer Comparendi conservando peremptorium
huic in Continenti Ministerialis Regni Generalis ho
nestus Gregorius Rokiecki de Bronovo authenticus et juratus
palam recognovit quia ipse citationem literalem sigillatam
pro terminis praesentis Serviens editam contra praefatos citatos ad
bona Strzegowo F. 3tia post F. S. Laurentij Martiris An
no praesenti Tum et eius primam ex qua poena contumaciae est optenta &.

Baniti Zglęniccy et alij p N Zglęnicki.

In causa et actione Judiciaria infrascripta inter Instigatorem Judicij Officijq praesens ejusq Delatorem N Jacobum Zglęnicki Actum ab una et GG Albertum Jacobum Pęsienskie Fratres inter se germanos et Joannem Lukowskiatq Thomam Zglenicki secundo post obtentam contumaciae poenam inhaerendo obductioni coram actis advocatialibus in Siepre ac Protestationi coram actis praesens factum ad Judicium Officij praesens Parte ab altera citatum idq pro eo Quia Ipsi in convulsionem legum et constitutionum Regni procedendo et poenas contra talia audentes non verendo ausi sunt ac temere praesumpserunt Tabernam Bonorum Romatowa Actum haereditatem inequitare in eaq commanentem Laboriosum Bartholomaeum Tabernatorem opprimere concutere convulnerare liquore in ea propter commodum adstantem existentem per Ipsos potatum nolle solvere Seras ad Cameram alienam absecare non contenti his prohibitum Actum Bona multoties inequitando eundem laedere diffamare dischonorare verbis laesivis et inconvenientem afficere induellum provocare aliasq frequentes injurias damna et violentias peragere poenasq exinde emergentes per transgressionem legum succubuerunt proquibus Super Ipsos decernendum et extendendis praesentem citantem alias citatione eadem latiore in se existentem in diem hodiernam

incidens et provenientes Partibus Ipsis utrisque
et quia Actorea per N. Jacobum Zglenicki
Suo et aliorum actorum nomine personaliter citata
pro interesse G. Alberti Pęsienski perso
naliter coram Judicio Officij praesens compa
rens et seum Judicialiter controvertens quibus
controversijs Judicium Officij praesens
coram se inductis et auditis teneri Partem
Actoream docere Partem citatam determino
et contententis citationis suae adinvenit
et quoniam docuit proinde causam prae
sens hoc Judicium prosequi injunxit In
prosecutione ad affectationem Partis Actoreae
dedit et concessit hoc idem Judicium dilatio
nem Inquisitionis super contenta citatio
nis et Protestationis Partis Actoreae Parti
utrique ad sequentes querelas Castrenses Plo
censes terminos proximius ab hinc in Castro Plo
cense celebrandos conservando terminum Par
tibus memoratis utrique comparendi peremptorio
Super vero alijs citatis disparentes et in compari
tione non specificatis praefatis Pars actis coram
Judicio Officij praesens pro comparens et terminum
eundem hodiernum per totam Judiciorum praesens
audientiam tenere attentans memoratis Partem
citatis ad jus juridice tribus et ultra juris for
mam vicibus quatuor per M. R. G. Honestum Gre
gorium Rokiecki Judicio adstantes acclamari
procuravit quae Pars citata taliter clamatis et
vocatis uti ante ita et post Officiosum arestum
per G. Josephum Kruszewski interpositis et per
Judicium Officij praesens susceptis et connotatis
non stetit nec comparuit imo ut idem Mlis
retulit contumax exstitit cujus contumati
am praefatis Pars actorea coram Judicio Officij
praesens accusando petijt super eadem Parte
citata poenam Banitionis perpetuae decer

ni aliaq in talibus fieri solita juridice exequi
postulavit et Judicium officij praesens ju
ri communi affectationiq Partis Actoris uti
licite annuendo super eadem Parte citatis in ta
lem contumaciam poenam Banitionis per
petuae decrevit ac Ipsos met citatos praesenti
in termino disparentes esse perpetuo Bani
tos Sententia sua promulgavit ad eandeq
publicandae Banitionis perpetuae poenam
suprascriptum Ill Gregorium Rokiecki Mlem
Judicio suo adstantem addidit et deputavit Qui
quidem Mlis satisfaciendo deputationi suae a Ju
dicio praesenti habitae memoratae Banitio
nis perpetuae poenam super ejusdem citatis dis
parentes obtentae et decretae ac Ipsi met cita
tos esse perpetuo Banitos juri communi
contrarios et rebelles hic a trio Stubae Judi
cialis ac in alijs locis publicationi consuetis
praesentes plurima Nobilitate ad Judicia moder
na forumq publicum congregatae alta sua prae
conica et sonora sa voce proclamavit publi
cavit et ad notitiam omnium ibidem adstanti
um in dubiam deduxit de quo hanc suam idem
Mlis loco publicationi solito ad Judicium so
um redigens fecit relationem. Postquam modo
supraexpresso publicatae Banitionis perpetuae
poenam Judicium officij praesentis pro faciendae
in praemissis officium competens videlicet Gnosum
Franciscum Dembowski Burgrabium
Castrensem Plocensem addidit et deputavit. Qui Gnosus
Burgrabius ad primam Partis Actoris requisitio
nem Decretiq praesentis exhibitionem, eandem
executionem de Bonis citatis jure vult facere et
agere tenebitur sub poenis contrarenitentes offi
ciales legibus Regni descriptae Nemo vero
non obstantibus quibusvis Jurium oppositionibus

eandem executionem officiose peragendam nec
per se nec per suas subordinatas quasvis au-
deat impugnare personas idq sub seorsiva
Banitionis perpetuae poena praesens inter po-
sita Decreto. Hieq in continenti M. R. S. Ho-
nestus Gregorius Kokiecki de Kronowo athus
et juratus palam Rvit Quia Ipse citationes li-
teratas sigillatas pro tribus praesens servientes edi-
tas praefatas citatas ad Bona Zołtowo Tuber F2
post Festum Sancti Laurentij Martyris anno
praesens tam et ejus primam ex qua poena con-
tumaciae est obtentus tempestive ante obtentio-
nem ejus in una integra Septimana detulit
exportavit posuit reliquit et de positione
notificavit de quo praesens idem Mlis fecit Relationem.

Munimenta inter M. Pieglowski et G. Lugowski.

In Causa et Actione Judiciaria Infrascripta inter M. Pie-
glowski Josephum Ensiferum Terrae Ciechanoviens
Actorem ab una G. Martinum Lugowski inhaerendo
Protestationi suae authentice factae ac literis Causam
Infrascriptam enucleantibus necnon scriptis sibi actori
serviens ad Judicium officij praesens parte ab altera Citat
Idq pro eo Quatenus Ipsi Salem Districtualem Trium Ton-
narum Bona Kozłą, Olszewo Korzybie, Olszewo Chlebowo
Actoris haereditatis Concernens per Ipsum ab olim G. Anto-
nio Cieszewski B. C. Plocens vigore assignationis nulliter
acceptae ad actorem Legitime Spectans eique actori resti-
tuat Quapropter Citat ad videndum et audiendum ad resti-
tutionem eiusque Salis per Ipsum indebite acceptae per Sen-
tentiam Judicij officij praesens stringi extraditionem injungi
ac Id quod Juris erit decerni et sententiari praesens alias
Citatione Ipsi de praemissis latiore in se existens in diem
hodiernam incidens et proveniens Partibus Ipsis utrisque et
quae actorea per G. Antonium Malewski Inscriptum Plenipoten-
tem Citata per G. Josephum Kruszewski Coram Judicio officij
praesens Comparens et secum Judicialiter Controvertentibus

Tribus Controversijs Judicium coram se productis exquisitis ad affectationem Comparentis Partis Actata dedit et concessit hoc ig Judicium Dilationem ad munimenta eius Partis Actata Causam Presens impugnantia vbq; ad Segvens Veneris Castrens Plocens Tribs prius et proximus ab hinc in Castro Plocens celebrand Trium Partibus memoratis utrisq; in Pallegatis Judicijs sine ulla adcitatione Convenendo Comparendi peremptorium. Hicq; in Continenti M. R. I. H. Gregorius Rokiecki de Brenowo Authus et Juratus palam publicq; Rite Juria Ipsi Citationi Literali Sigillato pro Tribs Plocijs Servicen edit cum prafatis Actum ad Vigilias Laborum Et vltia post Festum S. Laurentij Martyris proxime Elapsi anno Presens detulit exportavit persolvit reliqt et ut Juris et moris est Notificavit de qvo Presens Jq. Mtis fecit Relationem

Munimenta inter M. Pieglowski et PP. Plenskie et Successores Et P. M. Zorawski Castellani Visegradien

In Termino hodierno ex adcitatione literali Actilla Castren Capitan Plocen Veneris Segven Thomas Gregorius a Debowa Zora Dbowski Plocen Ronscen etc Capitaneg vobij M. M. Francisco Tribore Joanni Subcamerario Plocen Patruis Joanni Thesaurario Tum Illustri Admodum Rendo Andrea Canonico Pomarien Alberto Stanislao Et M. Adami Zorawski Capitani S. Rae Matris Filijs denig Anna seu alterius cujusvis nominis Jezewska Relicta Et M. Jacobi Zorawski Pincern Plocen Matri, Norberto, Martino et Michaeli Filijs Filiastris Zorawskion Et P. M. Casimiri Zorawski Castellani visegradien Successoribus de Personis Bonisq; vestris Gnaliter omnibus vigore Regio et nostra q.a hac in parte Jungimur Capitan authe mandamus ut in Tribs Averett Causarq; officij Judicijs 2da prius et proximus ab hinc in Castro Plocen celebrand pro re peremptorie comparentis ad Instantiam M. Josephi Pieglowski Bursferi Terra Siechanovien alij Alberti et Ignatij Plenskich Et Henrici Filiorq; actorb qbi vos et qq PP. Plenen in offia Prfato M. Pieglowski vos qvosq; si qs vestri offia seu

Tutoria indiget cum Tutore vestro authe et actia verificatoria verificando vobis Causam et actionem Judiciariam
morte D. M. Casimiri Zoranski Castellani Vyszogrodien
Fratris et Patruj vestri derelicti intentatè interruptè tum
quoq; post translapsum Triuum Annorum sig Libi actorib
ôbtion prosecutionem Causæ prem translapsi sunt Citant seu
potius ad paratam Contumacia poenam Super D. M. Ca-
stellano Vyszogrodien occasione Bonor Romodia P. Hieronimi
Actor hæreditarior Stanj illius Tuterea et Possessione deso-
lationis Inseminationum depositionis subditos dispersio-
nis Inventarior Vestimentor Clenodior ac mobilium omni-
um post fata Parentum Actt P. Glinskich derelictor inter-
aptibus adcitant ulterius vobiscum ea in Causa Jure procedi
dimissionem Bonor Compensationem damnor restitutionemq;
rer omnium mobilium et immobilium ac clenodior apud eos
ad præs existen Patris D. Illustris P. Castellani Vyszogrodien
Fratris et Patrui vestri derelicti Sententia Judicij officij nostri
injungi Citerayq; p Juris et Causæ exigentia Cop vos Patruj
decendi et sentiktiari Situs Jurne paritari et respondsuri Actis
in Castro Plocen Frâ 2da post F. S. Laurentij Martyris p.xa An-
no dni 1757. alias Citatione ipsa de quibus Latore inde exis-
tent in diem hodiernam incident et provident Partibus ipsis
utriusq; et Vtq Actorea p. P. Antonium Malewski Burgrabia
Castrens Plocen pro serium Plenipotentem Citata p. P. Anton-
um Bagienski Vnotarium Castrens Plocen Coram Judicio
officij præs Comparen et Secum Judicialiter Controvertent
dibus Controversij Judicium Coram se inductis exacerbata
ad assedationem Comparen Partis Citatæ dedit et Concepit hoc
p Judicium dilationem ad munimenta causam p.rep in-
pugnan D.P. ad Segrem Diverett Castrens Plocen Termi-
portus et primus ibidem in Castro Plocen celebrand Termi-
num Partibus memoratis utriusq; in præallegatis Judicijs sine ulla
facultatione Conservando Comparendi prerem tum utriusq; in
Continen M. R. P. H. Gregorij Kobiecki de Bronowo authus et Ju-
gata Litis citationis literal. Agillatt p Nunc præs Scriben
edit Cop. fact Ctb ad D. Lunia Frâ 4ta post F. S. Laurent-

ty

97

tij Martyris pxe pterit anno psenj detulisse exportasse po-
suisse reliquisse et publicasse ac id quod Juris et moris est notifi-
casse de quo psenj eius est Relatio.

Major inter MM Matuszewicze et
G Dzierzanowski.

In causa et actione Judiciaria infrascrā
inter G Albertum Dzierzanowski Pin
cernam Vinnicens Bonorū Juryszewo
et Męczenino minor ac prædict Fundorū
Głogowiec et Mochowiec a Domo Rogoziniā
ana jure hæreditario quæsitorem actorem
ab una et Gnosos Stanislaum Dąbrowski
atq Successores olim G Nicolaj Dąbrowskij
deniq Successores olim G Casimiri Mięczyn
skij B C P Georgium et Hieronimum Ciot
kowskie ac Sebastianum et Casimirū Rogo
zienskie Albertum Rudowski tum Mpus
Georgium Matuszewicz Capitaneum Sto
klicens et Theressiam de Kempkie Con
juges aliosq omnes Bonorū Męczenino
parva et Juryszewo Hæredes et quovismo
do Possessores iam vero ad Fundos certos
dict Głogowiec et Mochowiec ad Bona
Rogoziniana ab antiquo spectans et sese
quovis modo interessantes maritatum cum
mariti minorennes ac Virgines si extant
cum Tutorū de jure incumbentium au
thoritate et assā zelo post obtent con
tumaciæ pœnam ad Judicium officij præ
sens Parte ab altera citatt in hærendotam
anteriori processui ad Judicium officij præ
sens institutt Decretoq Condescenso
nali per officium præsens in Fundo
Bonorū pnominatt prolatt tum Divisioni

quondam inter GG Stanislaum et Bartho
lomaeum Rogozienskie in anno 1633.
factae citat ad videndum Ipsos ad dimissio
nem praedictae Fundorum Głogowiec et Mo
chowiec Legitime per Ipsos Possessores Actoremque
jure justo concernentes tum restitutionem pro
ventuum ex eisdem perceptorum Sententia
Ipsi Judicij Officij praesentis Stringi et compel
li caeteraque pro Juris exigentia decerni
et Sententiari praesentis alias citatione eadem
de praemissis latiore in se existentes in diem
hodiernam incidentes et provenientes partibus
Ipsis utrisque et quidem Actorea per G Antonium
Malewski B C Plocensem inscriptae Plenipotentiae
citata pro interesse MM Matuszewiczow Capi
taneorum Stokliciensium per G Antonium Bagienski
ptr, pro interesse haeredum et Possessorum Bo
norum Męczenino Parwa per H Gregorium Cza
chowski ptr coram Judicio Officij praesentis com
parentes et secum Judicialiter controvertentes
quibus controversijs Judicium Officij praesentis
coram se inductis exauditis ad repositionem com
parentis Mcorum Matuszewiczow Capitaneorum
Stokliciensium dedit et concessit hoc idem Judicium
dilationem majoris M Gregorio Matuszewicz
Capitaneo Stokliciensi citato ex quo causas ma
joris importantiae in Judicijs Castrensibus Miel
nicensibus protunc attentat quam probabit li
teratorijs documentis juxta legem in sequen
tibus querelarum Castrensium Plocensium Trnis proximi
ab hinc in Cro Plocensi celebrandis cum
caeteris citatis causam praesentis hocce Judicium
suspendit suspensamque esse declarat ad eosdem
sequentes querelarum Castrensium Plocensium trnos pro
ximis ab hinc in Cro Plocensi celebrandis con
servando Trnum Partibus eisdem memoratis
utrisque in praeallegatis Judicijs comparendi per
emptorio

peremptorio. Hieq in continenti. Mlis R. G. Hone
sty Gregorius Rokiecki de Bronowo authenticus
et juratus palam Rvit Quia Ipsi Citationis lite
ratt Sigillatt pro Terminis praesens servien. edidit
contra praefatt citatt ad Bona Męczenino Par
va Ot 5 post Festum S. Laurentij Martyris
pxe praeteritt anno praesens tum et ejus
primam et qua poena Contumaciae est obtentt
tempestive ante obtentionem ejus in una in
tegra septimana detulit exportavit posuit
reliquit et de positione notificavit de quo prae
sens idem Mlis fecit relationem

Decretum Comprobationis inter Admodum Rndum Swiętochowski et MM Karnkowskie Castellaniae Vissogrodien.

In Causa et actione Judiciaria infra scripta inter
Illustrem Admodum Rendum Mathiam Swiętochowski
Parochum Lutocinensem Actorem ab una et Magni
Victoriam de Niszczyckie relictam olim M. Stanislaj
Karnkowski Castellanidae Vissogrodien. viduam ma-
trem Consortem tum Antonium Andream Felici-
anum, Silvestrum Josephum atq Petrum Karnkowskie
praefati ob M. Castellanidae Vissogrodinen. filios in-
haerendo manifestationi authentice factae secun-
do post obtentam Contumaciae poenam ad Judicium
praesens parte ab altera Citt et quidem filios in assi-
stentia Competenti pro eo quatenus ipsi summam
ducentorum undecem florenorum polonicalium in vim
deservitae mercedis per ob per Illustrem Rendissimum Igna-
tium Karnkowski Canonicum Cathedralem Plocen.
Patruum ipsorum actori debitam eandem summam su-
perius expressam ut post sterilia ejus fata ex bonis

ejus eidem Actori persolvant Citantur igitur ad videndum et audiendum ipsos ad solutionem summae praeinsertae sententia Judicij praesentis ad praemissa stringi solutionem summae decentorum undecem florenorum polonicalium injungi et id quod juris erit exequi et sententiari praesentis alias citatione ipsa latiore in se existente in diem hodiernam incidente et proveniente partibus ipsis utrisque et quidem actorea per Gnosum Jacobum Kiesicki plenipotentem inscriptum Citt per G. Antonium Malewski inscriptum plenipotentem coram Judicio officij praesentis Comparentibus et se Judicialiter controvertentibus quibus controversijs coram se Judicium inductis exauditis decrevit et praesentibus decernit quatenus comprobet actor quantum ipsi ultra accidentias Ecclesiasticas perceptas rite et legitime a successoribus ob per Illustris et Excellentissimi Szamkowski Canonici Plocensis ac Praepositi Brochoviensis praetensionis nempe pro deservita mercede debetur in sequentes querelarum Castrensis Plocensis terminis proximius ab hinc in Castro Plocensi celebrandis terminum partibus memoratis utrisque in praeallegatis Judicijs Conservando Comparendi peremptorium post quam Comprobationem praestandam vel non Judicium officij praesentis decernet id quod juris erit decreti praesentis vigore.

Banitus Gnosus Mostowski per Mficum Koziebrodzki Tribunum Zawskrzensem

In termino hodierno ex dilatione anteriore majoris Gnoso citato in anteactis Judicijs recepto et per Judicium Officij praesentis data et concessa in vigore Decreti ~~officij Castrensis Plocensis~~ anterioris ~~quo mediante frumenta varij grani et seminis~~ inter Mficum Stanislaum Koziebrodzki Tribunum Zawskrzensem Actabuna et G. Ludovicum Mostowski citt parte ab altera prolati quo mediante frumenta varij grani M. Actori per citatum sub poena banitionis imprimis Castrensis Plocensis

Plocen Trnis ut poti modernis publicanq restitu-
tio est injuncta eadq frumenta Decreto anterio-
ri adjudicatt, ~~eid~~ M. Actt restituat psenq citatt
alias dilatione eadq majoris ac Decreto anterioribq
in se latioribus existentibus in diem hodiernam
Incidenq et provenienq partibus ipsis utrisq et quidq
Actorea p Gnosum Jacobum Kesicki Plenipotentem
Inscriptt citata per Gnosum Antonium Malewski
coram Judicio Officij psenq comparenq et secum
judicialiter controvertenq quibus Controversijs Ju-
dicium psens coram se inductis exauditis satis
faciat G. Ludovicus Mostowski cum dilationi majoris
sibi in anteactis Judicijs receptt idq in instan-
ti adinvenit et quoniam non satisfacit verum Com-
parens moderamini Judicij psenq se subicit proinde
Judicium Officij psenq decrevit Quatenus in subla-
tionem ejusq dilationis majoris id citt pœnam
quatuordecem Marcarum Polonicalium parti et Judicio
per medium in instanti solvat sub pœna banitio-
nis quod in Casu Decreto psenq Contraventionis
super Stato Contravenienq inter Trnos tactos
publicanq decernitq et in negotio principali ul-
terioribus earunq partium per suprascriptum Ju-
dicium exauditis Controversijs Causam psenq ex-
periri mandavit in experimento licetsi G. Mosto-
wski Ludovicus citaonem psecutorialem ad Judi-
cia Tribunalitia Rei Petricovienq conq Judicium
præsens ac partem adhærenq respectu gravaminis
coram Actis psenq Feriâ 6tâ post Dnicam Mise-
ricordiæ in Anno psenq inscriptt in Judicio
psenq reposuit et remissionem hac in Causa ad
Judicia Tribunalt Rni Petricovienq affectat Ju-
dicium psens hoc attento quoniam negotium ju-
ramento p Actt esse victum proinde non atten-
tâ eadq Inscriptt citaone partibus ulterius inter
se agentibus Causam psequi injunxit quod De-
cretum prosequendi comparens partis citt pro
Juridico non suscepit sed ab eodq M. Joannem Si-

gis mundu in Sronowo Korzeuski Scillatorem servu bisogro-
dzien causa ipsemet Judices ad Judicia Tribunalia Regni Re-
gnorum Poloniae Magni Ducatus Lithuaniae motoriales deferri postulavit quem
motionem Officius Judex sentiens se in premissis nihil temere
egisse imo per omnia juridice processisse admisit pars
comparens partis citatae prosequens et protestata M. Judex
cum parte reprotestata est denuo ulterioribus supra
scriptarum partium exauditis illationibus causam eandem
procedere mandavit in predendo tandem post recessum comparens
partis citatae pars Actorea coram Judicio Officij
comparens ad primum eundem hodiernum per totam Judicium
ipsius audientiam igne attentans memoratam pacem
citatae partis et ultra juris framen vicibus qua-
tuor uti ante ita et post officiosum arestum tempestive
per Gregorium Felicianum Kiselewski interpositum et per
Judicium Officij ipsius susceptum et connotatum nihilominus
comparens petijt per Judicium ipsum mitrem quemvis
Regni Praesem ad publicandum poenas banitionis ex in
decreto inserto et citatae succumbitae addi et deputari cujus
affectatori Judicium ipsum ac adhibendo justitiae in su-
prascriptis mitre Rosiecki de Sronowo Judicialem
addidit et deputavit qui mitris satisfaciendo depu-
tationi suae a Judicio ipsius hinc memoratae banitionis
poenas ~~ex decreto inserto citato~~ modo premisso
sub citato obtento ac ipsiusmet citibus esse banitum
juri communi contrarium decreto contravenientem
ipsum in Prosa dispares hic in Praetorio Civitatis
Plocensis in alijs locis publicationi consuetis ad Judicia
moderna fora publica congregata alta sua plenaria et sonora
voce pelagabit publicavit et ad notitiam omnium protulit
ipsum in dubium deduxit de quo stante sua publicatione in scriptis ad
Judicium suum rediens fecit Relationem post quam publicatae
banitionis poenae Judicium Officij ipsius per faciendum in
premissis juxta ipsius mitris communis executionem Offi-
cium competens vidit Gregorium Dobonski Bis.
addidit et deputavit qui Gregorius Burgrabius ad primam partis
Actoreae decretis ipsius exhibitionem eandem executionem de
Bonis partis citatae juris vicibus non obstans quibusvis juridi op-
positionibus Relationi ad cassandum inscriptis inscribendis
faciat et paget sub poenis contrarientes Officiales
in legibus descriptis ~~ante~~ veniendo in eandem executionem ipsius pagendum
ipse nec subditos attendat impignorare personas Sub licentia Bis per
tuae poenae cum impignorationis interpositae Dat.

Sub actu
Fr. Jos. Bart

100. 197

Actum in Castro Plocensi in Judicijs Castrens Capitan
Scultz & Judicijs Causarum Officij et Querelarum Feria
2da post Festu Bartholomej Apli proxa Ao 1757

Querum ulteriorius Super Mficis Zielinski de Vexillifera
Dobrinen ex parte D Michaelis Strzembosz

Juxta Actum Executionis infrascriptum officiose per D Burgrabium
Castren Plocen expedat manuq propria prius subscriptum te
nores ipsimodo Actum in Bonis Kowalewo Mficis Josephi Zielen
shi Vexilliferi Dobrinen Hereditarijs ante hortophonium curia
Bonorum eorundem Sabbatho in Crastino Festi Sancti Thoma
Apostoli Anno Domini Millesimo Septingentesimo Trigesimo
Sexto Coram D Joanne Miaczowski Burgrabio Castren Plo
censi in presentia DD Alberti Cypicznski et Jacobi Milochi re
gnorum Mlis Regni Prælis Provisi Francisci Kowalczyk de Ko
linry Bartoszowe ad Actum hoc acclamando assumpti
Qui quid D Burgrabius insistendo Legibus Regni de peragendis
executionibus Sanctis Satisfaciendo muneri officijs parendo
additionis sibi a Judicio Officij Castren Plocen ad infrascripta
peragenda per expressum habita ergose decreti sen potius
pana Banitionis de acta ejus in Castro Plocensi in Termi
nis Querelarum Causarum Officij Judicijs ac Causarum Exem
ptionum una cum cottinuatione anteriorum Causarum
in diem Hodiernam incidentibus Feria 2da ante Festum
S Margarethæ Virginis et Martyris anno nunc currenti
ex instantia D Michaelis Strzembosz Super stato Magnifico
Zielinski Vexillifera Dobrinen et hac ratione per quem
ad mentem contractuum obligatorijs inter eundem Actorem D Strzem
bosz ab una et ejus parte ab altera consensi et inscriptionis
authenticæ in rem ejusd Actoris facta approbati Sortis proper
tionalis in Summa Quorum Millium Trecentorum per ipsum
contractata nolle diminutionis damnorum exinde causationis
processu de his latioribus inde existente obtenta et publicata
requisitionem ejusd Thori Strzembosz Actoris ad bona stata
cum suprascripto Mli ac prædicto Mli condescendit ibidem pace
et securitate circa ejusmodi Actus servari solita per vocem
ejusd Mlis promulgata partes ad sui stantiam eund Mli accla
mare cepisset ac cujus Mlis acclamationem a parte Actoris
ibi comparens Suprascriptus Mlis Jacobus Milochi adurgendi
executionem substitutus plenipotens reproducto suprascripto

Decreto pena Banitionis petijt executionem de bonis hipothecalis
citati Lucretii hereditarijs peragi bona q proportionata pro
conscribendo Inventario in possessionem Principali pro tribu
et conversa a parte citata plr comparens N Cyprianus Bogdo
uski famulus Magnifici citati prementi cand executionem
pribus Mficis Annae de Narzymskie eius Officii citati
Consortis per sepedictum officium citatum ad premissa re
inscriptis et in ejd bonis stowaleno sete extendentibus bus
in termino termini ne producendis impugnandi et fieri im
pernisit qua impugnatione attenta ed Dnus Burgrabius
Causam hanc cum toto ejus effectu actibus ejusdem atrib
et impugnatore pro dispudicatis ac premissa impug
gnationis seu fatieri demandando executionem cursus
ad Judicia Castrens Capitanealia Plocensia conservando par
tibus ejd actis q ac impugnatoris in q allegabis Judicijs
Castrens Plocens q proximius abhinc celebrandis ne ulla ad di
tatione comparendi peremptoriam remissit presentibus
remittit decreti sui executionalis vigore Joannes Matheo
wski Burgrabius Castrens Plocens manu propria Datum quo
ex adductione literalis sigillata Castrens Plocens tenoris sequen
tis Thomas Gregorius a Stowa Sona Dobowski Plocens Burgen
Capitaneus Vobis Officijs Josepho Zielinski et Annae Narzym
ska Compugilibus Vexilliferis Dobrinens de personis Bonis q rebus
Plebanis ordinibus vigore Regio et nostra quia hac in parte singimur
Capti autte mandamus ut in Termino Quaestionum causarum
Officij Judicij Feria Secunda proxime et proximius abhinc in Civ
Plocensi celebrandis plr ac peremptorie compareatis ad
Instantiam Dni Michaelis Strzembosz Actoris qui vos et quem
Magnificum Consortem cum Maritali aut he et ascia post transactum
Termini seu transactos Terminos signi sibi actoris
ob non prosecutionem causae sunt transacti citat seu pos
tes ad partes processus pariatos q quosvis Terminos et peni prodro
nempe ad petatam remissionem ab Officio Burgrabiali ad
Judicium nostrum facti et hoc ratione per vos ad mentem contra
ctus obligatorij per acta vobiscum initi et scripta conscripha
ne authentica approbati honorem in summa trium millium
Typhonum non diminutionis nec summae ejusdem velle per
solutionis processus causae de his latioribus inse existente adrectas
ulteriusve vobiscum contra pro procedi solutionem summa
cum protestatione injungi vos quid juris erit exequi scitis Termi
no parituri et responsuri Datt in Civ Plocensi Feria 2da

post Festum S. Laurentij Martyris proxima Anno Domini
1737 Vigore itaq. p. insertae remissionis ac adulationis in diem
hodiernam incidenti et provenienti praefata Pars Actorea
coram Judicio Officij praesenti per comparens et Terminum
eundem hodiernum per totam Judiciorum praesentis audien
tiam legitime attentans memoratam Partem citatam
per Mtem Regni Gnalem Honestum Gregorium Rohiecki
de Bronowo Judicialem ad jus juridice tribus et ultra
juris formam vicibus quatuor clamatt et vocatam non
tamen comparenti in lucro ulterioris fortis faciendae
executionis alias in toto lucro negotij sui Principalis
admittente Judicio Officij praesenti condemnavit ulterioraque
sibi ea in Causa per Judicium praesens fieri et decerni
postulavit et Judicium praesens postulationi ejusd. Partis Actoreae
uti licite annuendo in vim ejusd. lucri legitime ea in
Causa obtenti decrevit praesentibusq. decernit quatenus
G. Joannes Mianowski B.C. Plocen. Executionem de Bonis Partis
citatae jure victae ad primam Partis Actoreae requisitionem
Decretiq. praesenti exhibitionem non obstantibus quibusvis juri
um oppositionibus faciat et peragat idq. sub poenis conc.
renitentes Officiales in legibus Regni descriptis, Nemo vero
eandem Executionem ulteriorem de Bonis Partis citatae offi
ciose peragenda nec per se nec per suas quavis subordi
natas audeat impugnare aut alio quovis modo irrita
re Personas idq. sub seorsiva poena Banitionis perpetuae
conc. Impugnatores praesenti interposita super vero anterioris
Executionis Impugnatore ac ejusquorum nomine impugnatt
est petijt eadem Pars Actorea poenam perpetuae Banitionis
per Judicium praesens decerni aliaq. in talibus fieri solita
juridice exequi postulavit et Judicium praesens juri com
muni affectationiq. ejusd. Partis Actoreae uti licite annu
endo super praefato anterioris executionis impugna
tore ac eo cujus nomine impugnatum est poenam Ba
nitionis perpetuae decrevit ad eandemq. publicandam
Banitionis perpetuae poenam Mtem Regni Gnalem
H. Gregorium Rohiecki Judicij sui apparitorem addidit
et deputavit Qui quidem Mtis satisfaciendo ad deputationi
sibi a Judicio praesenti habitae memoratam poenam Banitionis
super saepedicto anterioris executionis impugnatore
ac ijs quorum nomine impugnatum est

ac ipsum onet impugnatorem esse perpetuo banitum hic in
Stuba Judiciali ac in alijs locis circuli Civitatis Plocensis publi
cationi Solitis alta pia Jessica et sonorosa voce in presentia
varia conditionis et sexus hominum ad Judicia moderno
forum pro publicum congregatorum publicavit proclamavit
et ad notitiam omnium protune presentium in dubium de
lat de presens ipse mlis e loco publicationis soluto ad Judicium
Suum rediens fecit Relationem. Post quam publicatam
eandem Banitionis perpetuae poenam modo premisso super
dicto impugnatore ac ijs quorum nne impugnationem
est obtentam Judicium officij presens pro faciendae in omnj
sua executione Causam hanc cum toto ejus effectu ac Natibus
ipsis citrisq et Impugnatore ad Magnificum loci Capitaneum
seu Magnificos locorum Capitaneos Subcamerarios vel quo
rum Juris dictione spectat Impugnatorem cum bonis suis subest
et consistit remisit presentibusq remittit Decreto sui
Vigore Itemq in continenti Mlis Regni Scribis D. Gregorius
Rodziechi de Konarzewo Judicialis palam Nris quia ipse Citatorem
literali sigillatis prodromis per servientem edictum Statt
Citatt ad bona Villae Konarzewo Terras Cha in Castrum Jesli
assumptionis in Coelum Gloriosissimae Virginis Mariae
Anno Domini 1737 per delatus exportavit ponit relegat
et publicavit de quo per ipsum mlis fecit Relationem

Decretum Remissionis inter D. Grotowski et Mlcid Rudzinski Capitaneum Gustrow.

In Causa et Actione Judiciaria infrascripta inter Generosum
Adamum Grotowski olim Generosi Alexandri Grotowski filium Citt
ab uno et Magnificum Franciscum Rudzewski Capitaneum
Gustrowiensem ex et Magnifica Eva Wiecka quondam Magni
fici Joannis Wiecki sincera Terrae Czechanoviensis Bonorum
Sarnowo haeredes filia progenitum filium et bonorum pos
sessorem suae matrem suam haeredem ad haerendo, fi
pto mandati seu petitio nide mendiande per eundem olim
Magnificum Wiecki sincerum Terrae Czechanoviensis acrem ejus
dem et D. Alexandro Grotowski actoris parenti super sum
ma Quatuor Millium Florenorum Polonorum dato alijs
documentis scriptum hoc a pervenit bus secundo post
obtentem super ipso Contumacidae poenam ad Judicium

prosecs parte ab altera utrataq pro eo quatenus ipse ubi
post eundem d Magnificum Vrechi antecessor Summam
prefatam Quatuor Millium Florenorum solonicalium dem
pcisione ab eadem Summa proveniente exoleat citatus
igitur ad videndum et audiendum ipsum ad persoluho
rem ejusdem Summe sententie Judicij stringi alias citato
ne eadem premissa fassus obloquente in diem hodier
nam incidente et proveniente partibus ejusdem utriusq
et quidem actorea per Joannem Mianowski procuratorem
ejusdem potentem citato vero per Generosum Antonium
Bagnolo Vicenotanium Castrensem Nocen coram Ludovico
Cassey pro tribunali sedente judicialiter contra
ventibus quarum partium judicium presens coram
te conducatis examinatis quorum pars actorea pro solutione
Summe ad nudam membranam agit prendit judicium non
fuisse ad hoc presenti Causam ipsam adivisse sed eandem ad
Ludovicum Cassey Districtus remittit judicandam conservando partibus
ejusdem utriusq in preallegatis Judicij ipsius Cassey proprijs di
strictus Terminum fine illa adulatione comparendi
peremptoriam In Curia regni Stalis Honesty
Gregorius Bonicchi de hoc nouo judicialis palam exequo
vit quia ipse citatorij Literam sigillatam pro Termino pfix
fer[iarum] edit cum prefatis citatum ad ipsam Sabbatho
rum Sancta Secunda ante Festum S Bartholomej Apli proxime
preterita anno pfato tum et ejus primam ex qua pena
Contumacie est obtenta tempestive ante obtentionem alig
ius una integra septimana deinde exportari possit reli
gari et publicari de quo presens et mihi fecit fidem
Banites n Stupechi per m Sgnplantsti
hic nen

In Terminis hodierne Dilationis ulteriore quarumcumque partium
in presentia citatis ad audiendum Judicij recepti Judicium officij ipsius
dabat et pronunciabat in hunc modum videlicet quia ipse actor
pote non citatus ad videndum audiendum confirmari sententiam
et pro in casu et actione Judiciaria in presentia citati Domini Dominici
Sanplantsti Senatoris Domini Dobrinj ad tribunal Judicij ipsius
et plenarie in dicta Stupechi ad Judicium ipsius Quatenus ipse
ipse obtenta conservatoria pena citatus procedere Valentinus Stefanus
quem omnes citati et judicium put ipse Judex Valentinus Stefanus
Thungorum Bucentoli Regionis Stephanum restantem habuerit
ipse actor pretio adimpletis verbis ac citati Stephani
tenore presentis declaratis ejusq motoris pro avanti tristi
tempore citati dilationis ac mutuant Dominici actoris in scriptis
in diem hodiernum incidentis et proveniens partibus ipsis utriusq
actoreas per Joannem Mianowski procuratorem ejusdem potentem
citatus et per Stephanum Gesichnjonthrospentis Stephanum Stupechi
ex Judicio officij pro eodem parte et de Judicialiter contentorum
et de Rainis

202 quib⁹ contrauersijs Judex officijs eorum se inducit ex auditis decernit
hac prodicta Fratenus comparens dictis nomine Michaelis Stupelli ab
ad principalibus producit Plenipotentia dicti in instanti parte ad re-
petitionem ejus comparentis dedit et exhibuit Libellum dimissionis
quionis super bannitis in Judicijs exhibendum et alias allegata quam
dilationem petuit literatis Bonorum vitta etiam ad reges Rare Com
cast expetitus Mros post Festum Sancti Luce Evangelistae judicem ter mi
ad partibus remorati citatis pro allegatis Judicijs in quella citatione
comparentes exhibuit. Dipartentem vero nobilis valentinus Stupelli
Filius citata pars actorea coram Judicio officij presentialiter comparens et
Jrnus ante hodiernum pertatum Judicium tractus Capitine attentatus ad
Jus Judicem tribus et ultra juris forma vicibus Labor per Mcinitale
Jus Judicis tribus et ultra juris forma vicibus Labor per Mcinitale
Jt Regnis Cohiellis de Bonorum Judicialis citatis ante citatis post officij
arcessitus tempestive ijdem pinterpsa Michaelis Stupelli per Joannem
Mianum filium interfuit et Judicium officij petijt recepit et coram
aclamare fecit Jus citatus dissparens taliter clamatus et vocatus cujus
tens non stetit non comparuit, nec aliquid nobis retulit contumax
extitit cujus contumaciam citata pars actorea coram Judicio officij peter
accusando petijt pena Bannitionis super eodem citato dissparente decerni
aliaq in talibus fieri solita Judex exequi postulauit et Judicium officij pete
sum commori postulationique ejus partis actoree ut tacite annuendo.
pena Bannitionis super eodem citato dissparente decernit ac pronunciat
citatum presentialiter in Jrnis dissparentis esse Bannitum Juxta contenta ban
nitionis pena sententia declarauit ad cam publicandam Bannitionis pena
sententia declarauit ad cam publicandam Bannitionis pena
tionis pena super omnibus et singulis Bonorum Judicialis de Bonorum Judi
cialis addictis et deputauit Regnis Nobilis satisfaciendo deputationique
Judicio prestito habito recipiatur Bannitionis pena modo jnsuper
super citatis obtento et decreto ac pronunciatis citatis ipse bannitus per con
tumaciam contrarius et rebellis hic in labio Aule Judicialis et in alijs locis
publicationi consuetis presentia plurima nobilitate aliisque in numero
na forum publicis congregatis alta fide predonica actione rata
vacq celebrauit et ad nobilis omnis presentis presentia indubitam dedit
de quo hanc fieri fecit relationem post quam publicatis Bannitionis pe
na Judicialis officij presentibus in domibus infra prenotatis
tans contumacis executione officium competens requisivit et obtinuit Illico
Cum Regnis Valentinis Bonorum addictis et deputatis hic Jurgravi
tius ad prima partis actoree requisitionem decreti ejusdem exhi
bitis ac cum cautelis de Bonis citatis fore citatis dissparentis
non obstante quibus vis Juris opportunis relationi adcautelam
inscripta et in contrarium facere et proponere tenebit ijdem hu
panis contra venientes officiales Regnis ejusdem descripti quam
executione Regnis citatus dissparentis de Bonis officiose plagiens
per se aut alios asquasvis subordinatos non audeat impugnare
personas vel bona arrestata Bannitionis pena cuique
impositis plenius interpositis decreto.

Ad 103

Sub dato Die 2da Mensis Bartholomaei Apli 1732 ad.

Infirmitas inter. N. Strobiszewska et N. Luborski Succamerarium Sacrocimensem.

In Dei hodierno ex adiatione literali. Sigilli Regii Capitanei Ploc[ensis] teneris quorum di. Matthia Thomas Gregorij a Dzbowa Swiadzbowski Ploc[ensis] Pomer[anus] et Capitaneus Tribunalis Mic[hael] Felician Luborski Succamerarius Sacrocimens[is] de persona Benigni tui ger. orbi qui gerere gio et pro quo hac in parte purgimur Capitali alterne mandamus ut in primes Quereli Cantatori officij Judicijs D. Vicarius abhinc in Ecc[lesi]a Ploc[ensi] celebrand[a] per ad peremptorie comparead ad Instantiam D. Francisca Rozanska D. Josephi Strobiszewski Comitis et Capitanei Quarte mensis ejusdem Maritj sui vti Tutoris Conjugalis. in negotio Matrimonij Inde coram actis civilibus Loci vacante pleno Jurisdictione officij Ple[bani]. Citat ad audiendum attentandum te ad publicand[um] preces Bannis ex vi Dti Judicij officij Ple[bani] et Mag[ist]ri Actorum Lucae Bilski: in tertia Summa Duorum Millium Flor[enorum] Polon[icalium] una cum prohibitione ne Copulationis D. Nicolai Rii Praedecessoris Dni adveniat paritorius et Dti admissa responsum Dati intra Ple[bani] D. Vicarius et Pl[e]b[an]i Ecc[lesi]ae S. Laurentij Martyris Plocensis 1732 alias ad citationem ipsi latorem se existe in die hodierna mihi et provenisse Pl[e]b[an]o ipso citato et quia Dtus in citato officij Ple[bani] comparens et dicam Pl[e]b[an]o controvertens. Cuibus Jam coram comparente Pl[e]b[an]o citato infirmitate Nic. Citato finiter reponente et ad Juramentum prout Consistorium reale ejusdem infirmitatis a Nro Principio habet habente prout de ad infirmitate cum Judicium Dei ne adhaerendo novellae legi ad juramentum admittebat. ad quod ipso Dtus tandem juramenti relatus. Nro Suis Praedecessoris Dni Stanislai Kobielski de Brzozow Judicem intra in Statuto Dni delegit addixit ipso et deputavit. quo die Nro Rethiarte. Suprascriptus Dnus Dtus coram Nro Principio Dni ab eodem omnibus reale habens Juramentum corporale ad imaginem Crucifixi Dni observata debita stando ordi juramentorum obedientiae. Deo et D. Jesu Xsto pacifico ne citatus ipso adjurante in facie Judicij officij Ple[bani] tactis dictis Dnis dixit et praestitit post quod Dtus juramentum Alterius Par

Partium earundem exauditis Controversijs. ad repositionem ejusdem
dedit et concessit hoc idem Judicium Dilationem infirmitatis
ejusdem M. Succamerario Zarocimensi Litto idque ad sequens Ve
rum Cre Ploce Trnos proximius abhinc in sto Ploce celebrandum
Trnum ptibus memoratis utrisque in praeallegatis Judicijs sine ulla
adcitatione conservando comparendi peremptorium. Scribatur
Relatio Mlis Rokiecki de Bronowo Judtis. F:6 in Vigilia Fe
sti S. Laurentij Martyris ad B. Hadratowo juxta formam et Stylum
Cancellariae.

Sub actu In Iudicijs Castren. Capitan. Simulq. Iudicijs Causar. Officij et Querett. Fra 2da post Festum S. Bartholomaei Apli Proxima Anno Dni. 1737mo.

Decretum Remissionis Inter GG. Milobedzkie et Bobrowskie ac alios

In Trno hodierno ex Dilatione anteriore muninentor. Infrascrae Parti cittae per Iudicium psens data et Concessa Idq. ad Sequen. Querett. Castren. Plocen. Trnos ut potemodernos cum Trni ibiq. Contenti legitima Conservatione factt. et hoc in Causa et Actione Iudiciaria Infrascra inter Gnosos Ioannem Parentem, Iosephum, Carolum, Catharinam et Mariannam Filios et Filias cum ol. Gnosa Hedvigi Mdzewska Matrimonialiter procreatt. Milobedzkie et quiq. Filios et Filias Virgines innuptas cum assia et authoritate Parentis Sui ab una et Gnosos Franciscum Bobrowski et Elisabetham Ruminska primi ol. Gnosi Andreae Mdzewski ad praesens voti 2di invicem Coniuges Parentes atq. Ignatium Mdzewski cum Supradicto ol. Gnoso Mdzewski in primo voto procreatt. Filium et quiq. Maritatam Consortem atq. minorennem Filium Similiter cum assia et authe de Iure Competenti inhaerendo Inscriptioni Coram Actis authis Rni factt. Secundo post obtentam Contumaciae paenam ad Iudicium Officij psen. Parte ab altera cittos seu potius ad paratam eanq. paenam Contumaciae Super Ips per ol. Gnosam Hedvigim de Mdzewskie Milobedzka Consortem et Matrem Actorum obtentt. Revificatorie Revificando Ips Causam et Actionem Iudiciariam morte ol. Saepefatae Gnosae Hedvigis Mdzewska Consortis et Matris Actor. interruptam in quo Causa Stetit indecisa respectu per eosq. Summae Duorum Millium Tynphon. originaliter per ol. Gnosum Andream Mdzewski Maritum et Parentem Ipsor. Gnoso Francisco Mdzewski Super Bonis Suis Inscriptt. et per eunq. Gnosum Franciscum Mdzewski in Personam ol. Gnosae Hedvigis de Mdzewskie Milobedzka Consortis et Matris Actor. posthac Cessae

non persolutionis adcitant ad videnq et audienq Ipsi ad persolutionem eiusq Summæ una cum provisione ab eaq provenienq Sententia Iudicij officij præsenq Stringi Solutionem iniungi ac id quod Iuris erit decerni et Sententiari præsenq alias Dilatione eaq anteriore munimentorum de præmissis latiore in se existenq in Diem hodiernam incidenq et provenienq Partibus Ipsi utrisq et Quidem Actorea per Gnosum Antonium Malewski Insorum Plenipotentem Citta per Gnosum Ioannem Mianowski Insorum Plenipotentem Coram Iudicio Officij præsenq Comparenq et secum Iudicialiter Controvertenq Quibus Controversijs Partium Iudicium Præsens Coram se inductis exauditis decrevit ac præsenq decernit Quatenq Satisfaciat Pars Citta Dilationi munimentorum ad quam se in anteactis Iudicijs Receperat Idq in instanti et Quoniam loco Satisfactionis eiq Dilationi munimentorum Manifestationem de nullitate Cessionis per Gnosum Franciscum Mdzewski Super Summam Duorum Millium Tynphorq in anno 1735to ad quam Pars Actorea agit recognitt Coram Actis Terribus in Srensko Feria 2da post Dominicam Rogationum in anno pxe præteritt p Gnosum Franciscum Bobrowski Suo et Gnosi Ignatij Mdzewski privigni sui eiusq vero Gnosi Francisci Mdzewski nepotis factt producit exindeq Cognitio tam Cessionis quam eiusq producenq Manifestationis intervenit quæ Iudicio suo non Competit pinde Iudicium Causam hanc p Cognitione præmissorum ad Iudicium Terrestre pprij Districtus remisit Iudicanq remittitq præsenq Terminum Partibus memoratis utrisq in pallegatis Iudicijs sine ulla adcitatione Conservando Comparendi peremptorium

Banitus G. Bromierski p G. Malewski

In Termino hodierno ex Dilatione anteriore Maioris infrascrto Citto in anteactis Iudicijs receptt et p Iudicium officij præsenq data et concessa idq ad sequenq Querett Castrenq Plocenq Trnas ut pote modernos cum Trni ibiq contenti legitima Conservatione facta et hoc in Causa et actione Iudiciaria infrascrta inter G. Martinum Malewski Capitanum S. R. Maiestatis actorem

ab una

abuna Grozum Stanislaum Dromierski ob victoris filium inhaerendo inscri-
ptioni et Manifestationi Coram actis authis 2ni factis ad Judicium of-
ficij Grens Parte ab altera Cittam p eo 2vatenus ipsi Summam octin-
gentorum Typhonum Polonicatt una cum pretione actis varsavien
in Curia Regia Trg 2da ante Festum S. Martini Pontificis anno exit
me Grentt 1735 sibi adeo integram et ad solvendi assecuratte e-
xolvat igitur advidens et audiens ipsi ad solutionem Summa
superius expssa una cum provisione Stringi et Compelli Grens di-
tantur alias dilatione eaq. Maioris latione in se existens nō die-
em hodiernam madens et provenens Partibus ipsi utriusq. et pri-
q. actorea p S. Antonium Kalenski in rum Plenipotentem Cittd
p S. Thomam Jaworowski Coram Judicio officij Grens Comparens
et secum Judicialiter Controvertens quibus controversijs Judicis
Grens Coram se inductis exauditis Tenens producere Plenipotentiam
Comparens Partis Cittd a principali suo ibidi in instanti adi-
verit et ut producat Judicialiter decrevit et quoniam nō pdu-
xit imo a Comparitione insera recessit pinde Pars ipsa
actorea Coram Judicio officij Grens petit Comparentis et nō
eunq. hodiernam in totam Judicato Grens audientiam time
attentans memoratte Partem Cittam tribus et ultra Juris for-
mam vicibus quatuor p M. R. S. H. Gregorium Rokiecki de Bro-
nowo Judicialem ad jus Juridice utiabile ita et post officiosum
arestum tempestive p S. Jacobum Jesicki interpositum et p
Judicium officij Grens susceptum et connotatte non tamen Com-
parens acclamave secte qua Pars Cittd taliter clamatte et vocatte e-
xistens nō stetit nec Comparuit imo ut ipse Nūs retulit Contumax
extitit cujus Contumaciam Cnominatte Parsactorea petijt accusando
pœnam Banitionis Sup. Parte Cittd obtentte decerni aliaq. in ta-
libus fieri Solita Juridice exequi et sententiari postulavit et Judi-
cium officij Grens Juri Communi affectationiq. Partis actoreæ uti
licitte annuendo Sup eaq. Parte Cittd in Contumaciam pœnam Ba-
nitionis decrevit ac ipsammet Partem Cittam Grens in termino di-
sparens esse banitte Sententia sua declaravit ad eanq. publi-
canq. pœnam banitionis Suprascriptam M. R. S. H. Gregorium Rokic-
ki de Bronowo Judicialem addidit et deputavit Cui Nūs Satisfa-
ciendo Deputationi sua a Judicio Grens habitte memoratti Banitio-
nis pœnam Sup eaq. Parte Cittd obtentte ac ipsammet Cittam
esse banitte Juri communi Contrarium hic in Cterio Civitatis Plocens

et in alijs locis publicationi solitis ad Judicia moderna forumq; publicum
congregatis alta sua Iconica et sonorosa voce publicavit pclamavit et
ad notitiam omnium p tunc p̃sens indubiam deduxit de quo hanc su-
am iq̃m fecit relationem post q̃m publicatis Banitionis panam Judicium offi-
cij p̃sens faciendq; in omnibus iuxta p̃scriptum Juris communis executi-
one officium competens videlicet g. Felicianum Girzeuski Pl Placens
addidit et deputavit Dnus g. Burgrabius Placens ad primam Partis a-
toreæ requisitionem dicti p̃sens exhibitionem eandq; executionem
de B. Partis citta Jurisdicti non obstante quorumvis Juvium opposi-
tionibus relatione ad Castrum insera vel inscribendum faciat et pagat
idq; sub panis contra renitentes officiales Legibus Regni decretis
nemo vero eandem executionem officiose pagandq; nec p se nec p
subordinatas, audeat impugnare prout sub severissima banitionis
p̃petuæ pœna cum impugnatore p̃sens dto interpenita # insp-
sentia multorum variis conditionis et sexus hominum.

Dilatio Maioris inter g. Walizewski et g. N. Skarbek

In Termino ho die mo ex citatione literali sigillata castrens Leitary Placens
Tenoris sequentis Thomas Gregorius a Zelona Gora de Gorzki Placens
Plonscens etc Capitaneus stior Illustri et Mfico Francisco de Gora Skarbek
Palatino Lancicien: d. oppidi Drobin cum attinentijs Summam-
prascripto in onerationem ac aliorum hæredum de prona Bonis gratis
gnaliter omnibus vigore Regio et nostra qua hac in parte fungimur
Capitens authe mandamus ut in Terris coram nobis seu Judicio offi-
cij nostri in Judicijs Causarum seu Terminis Diversarum prius et p̃ri-
mus a data seu positione p̃sens citationis in castro nostro Plo-
cens die Judicij consueta celebrandi p̃ter peremptorie compare-
as ad instantiam g. Antonij Walizewski et Perillustris et Reve-
simi Floriani Walizewski Decani Cathedralis Culmens Fratris ger-
mani tum Successorum et g. Josephi Walizewski Recepti Castrens
Siradiens minorennium in tutella ejusq; g. Antonij Walizewski
uti patrui germani existens ac post lata Edicti et Perillustris De-
cani Culmens Consuccessoris naturalium et legitimorum actorum Jui-
te et quia actor p se Minorennes vero cum p nominati patrui sui assa
in hæredio Mationis sua coram actis authenticis Regni sedentes pro tri-
bunali contumacia panam et post translapsos quorumvis dnos sitingvan-
tium translapsi dici merentur citant Edicto Loco Datenus tu scriptum tu-
um manuale sive Submissionem p te in rem et Personam

supra confe

Suprascripti Perillustris ac Reverendissimi Floriani Walischewski Decani Cathedralis Culmens Super Summam Quindecim Millium Symphonum Coram actis authiis Rni Recognoscens in anno 1725to datt. ante et in manibus tuis habens ad Judicium nostrum Consortes Quaq; Submissione comportata eanq; put non est aliter transformata Juramento Corporali Comprobes ac Summas infrascriptas et quid primam Quindecim Millium Symphon; seu maiorie ex Summa originali viginti Quatuor Millium Symphon; seu maiori apud Illustrem et Mtiam Castellanam Conarien; Lanciciens; Matrem vero tuam adhuc in statu Seculari ejusq; Perillustris ac Rndissimi Walischewski existens ad Depositu pter Conservationem datt. et habente porte apud Prenominatu Perillustrem et Rndissimum Florianum Walischewski Decanum Cathedralem Culmens in exolutionem onerum ex supprascriptis Bonis oppidi Drohin et villarum Swierczyno Orzeczanow, Nowawies od Mtco, Adamo Szczerski Succamerario Palatinatus Plocens; Decessor; provenientium in anno 1725to inscriptum manuale sive Submissionem super Summam eanq; officiose actis authentiis Rni ex visione quolibet annis ab eaq; petendo recognoscens Consumptu et realiter levatu, alteram itiq; Summam Mille Symphon; in anno 1726to p; dictum Perillustrem Decanum tibi accommodatt et Documenti podanq; Tertiam quoq; Summam Trium Millium Symphon; ex originali Summa Sex Millium Symphon; in Pp. Poctow in Deportationem Juris officiatorij P. Valentini Bietrzewski per eunq; Perillustrem Decanum Culmens importatam, pte vero actis Castrens Costrinens Fria 2da post F. S. Margarethæ Vet, N. pxa anno Dñi 1729 in rem et Personam prenominati Perillustris Decani Culmens in realiet actuali Bonor eorunq; Possessione nunq; existens una cum provisionibus ab eisq; Summis omnibus prelatis eisq; actoribus utipote Data supprascripti Perillustris Decani Culmens legitimis acnaturalibus Successoribus in instanti nostro Coram Judicio pleivas et realiter enumeres quenq; itaq; Citatis ad Trium pariturus et ad quinta Judicialiter Responsurus Datt. in Castro Plocens; Feria Quinta ante F. S. Laurentij Martyris pxa anno Dñi 1737mo. in die hodierna in audiens et provisionis Partibus Ips utriusq; et qq actorea p. Antonium Walischewski Not. et aliorb actorb nrie pter citata p. Antonium Jagienski Notarium Castrens Plocens pter Coram Judicio officij quens Comparens ad objectam Condemnationem ex parte Perillustris Rendissimi Rodowski Vladislai Archidiaconi Pomesanie

Canonici Cathedrali Culmens Sup. S. Antonio Waliszewski moderno
adore in Judicijs Tribunalitijs Regni Petricovien Tra stia pt S. Lucie
in anno 1732do. obtentu teneri undem S. Waliszewski docere de loco
Standi censet Controversijs Partium earum Coram se inductis exa-
ditis non posse rationibus inductis Constituere sibi locum Rang
Judicium hocce sententiat tang mod examinii Judicij sui eoq S.
Antonio Waliszewski se Subsidiente Decrevit Prong Decernit
Quatenus Jq S. Waliszewski in Constitutionem adhuc locitan-
di panam Duplicem Quatuordecem Marcarū Polonicall Par-
ti Judicio vero p medium in instanti Solvat Sub pena banitio-
nis inter Terminos Tactos publicand In Negotio vero Principali
Partibus experiri mentum sit in experimento ad Repositionem
Comparend Illustris Mfici Palatini lancicien dedit et Concessit hac
Jq Judicario Dilationem Maiorem Illustri Mfico Citto ex quo Cau-
sas maioris importantie in Judicijs Tribunalitijs Regni Petricovien
protunc attentat Quam Dilationem probavit literatorijs Documentis
in Sequen Judicijs post Festum Sancti Trium Regum in anno pxe
imminen Inadem Terminum Partibus memoratis literis in prealega-
tis Judicijs sine gravis adcitatione Conservando Comparendi peremptor
riem ~~Quorum Castrum Plocen Tunc Judicijs proximius ab hinc in Castro~~
~~Plocen simili celebrand~~ In Continen M.R.P.H. Gregorius Rokiecki de pro-
nowa authenticas et juratus palam Quit Quia Ipse citationem literatho-
sigillato p Illis Prong Servien edito Cuius Quidem citato Bona Drobni T. Quam
Ex assumptionis in calcem S.V.M. pxe Quento anno Prong detulit exportavit
ponit reliquit et depositione notificavit de quo Prong Mtis fecit Relationem
~~Quorum Castrum Plocen Judicijs proximius ab hinc in Castro Plocen celebrand~~
~~Decretum Comprobationis inter S. Waliszewski et P.M. Skarbkowa.~~
In Termino hodierno ex citatione literali Sigillato Castren Capitan
Plocen Senioris Sequen Thomas Gregorius a Dembowa Gora Dembo-
wski Plocen Plocen Capitaneus sibi Illustri et Mfico agnati de
Skarbkowskie Et Illustris et Mfici Vladislai a Gora Skarbek Castellani Cona-
nien Lancicien Consorti Relicta viduae de Quondam Bonisij tui s.
gnaliter omnibus vigore Regio et nostra qua hac in parte fungimur
Capitan authe mandamus ut Coram nobis Seu Judicio Officij nostri
in Judicijs causarū Seu Terminis Quorum primus et proximus a Data
Seu positione Prong citationis in Castro nostro Plocen die Judicior
Consueta celebrand ptor peremptorie Compareas Ad instantiam
S. Antonij Waliszewski Actoris q te in hac rend Mattioni sue Con
actis actis Regni facti Secundo post obtentu Contumacia pena ac
et post quosvis trinos lapsos Trinos Si et in quantum translapsi diurne
rentur.

rentur citat dog loco Qvatenus tue Horologium pectorale valoris
Qvinquaginta Imperialium eiusq; Adoris proprium ad Perillu-
stret Reverendissimo Floriano Waliszewski decano Cathedrali culmen
Fratri ejus Germano ad usum et Commodum Concredito ac longo tem-
re in Spatio ad conservandæ fraternam amicitiam non receptum
nec etiam p ipsū Tantevita ejus restitutū apud te vero existens in mi-
stanti nostro coram Judicio eiq; Pnōso actori extradas et restituas Qvem
itaq; citatis sis ~~itatis~~ Primo pantura et ad pmissa Judiciahiter respon-
sura Datū in Castro Plocen Frā Sta ante F. S. Laurentij Martiris
pōca Anno Dni 1732mo. in diem hodiernam incidens et provenien
Partibus ipsis utriusq; et qd Actor ptis citta p. S. Antonium Bagienski
vicenotarium Castren Plocen Coram Judicio officij Qzen Compa-
rens et secum Judiciahiter controverten qdibus controversijs
Partium Judicium officij Qzen Coram se reductis exauditis de-
cidendo citationem Partis actoreæ ppiorem q. Actorem ad com-
pbationem juratoriam in eam Rotham put Iq actor horologium
pectorale ad ~~Illustrissimo~~ Reverendissimo Floriano Waliszewski decano Cathedrali culmen
Fratri Suo Germano ex fraterna amicitia accomodavit nunc hoc ea
horologium apud Illustrem Mficam Castellanam Conarien Lanciens
extat ad Restitutionem q ejusq; eaq Illustris Mfica Castellana uti ad
proprij tenetur in Septem Qvindenas Castren Plocen Judicijs post
Festum Sanctorum Trium Regum in anno pōe venturo Incidens ppstang
Terminum Partibus memorato utriusq; nec allegatis Judicijs sine ulla ad cr
tatione Conservando Comparendi peremptorium Post quam Sententiam
Compbationem vel non Judicium Decernet Pdcō Jurisperitus pru-
dentius ab hinc in Castro Plocen celebrandum Contiventi M. P. S.
A. Gregorius Rodiecki de Bronowo Actuarius et Juratus palam Rott
Qvia ipsi citationi literali Sigillali ppriis Qzen Seriem edidit
longiori citto ad Bona Secytens tra Sta ante F. Assumptionis in ce-
tum Gloriosissimæ Virginis Mariæ pōe Pteritt anchoz Qzen tum
et ejus primam exhibitionem contumaciæ extobenta tempestive
ante obtentionem ejus in una integra Septimana detulit
exportavit tenuit reliquit et depositione notificavit de qvo Qzen
Iq Nta petit Relationem.

Quorum Ultimarum ea parte Illorum Andreæ Swietochowski Parochi Za-
browiensis Super Successorijs ab R. Valentino Chrzeczkowski ac alijs obtend
Pacta actum Executionis in Bonis infrascriptis nominatis officiose per Ecclesiam
nanciscendis pro parte subscripti Reverendi Zakrzewski nunc Sortitis
Successorum eorum R. Valentini Chrzeczkowski Joannæ R. Pradny Chrzeszewskiej
Mathiæ R. Pranista Jakubowskiego Consortum ac Thadæi Chrzeczkowski gerenda ac exercenda
Filij quorum ejusdem ejusq; olim Alexandri Chrzeczkowski Filiæ Strenuum Chrzeczkowski
hæredis atq; Alberti Olyczkowski carum Sortium modo quoad Sexagesimam

Innomen [illegible] 108 213

Sub Actu F. 2 post F. S. Barthalomei
Apli proxime A. D. 1757.
Baniti NN. Szczepkowscy p. N. Szczepkowski

In Causa et actione judiciaria infra scri-
pta inter instigatorem judicij officij Cpsen
ejusq. delatorem Nobilem Andream Szczepko-
wski Actorem ab una et Nobiles Mathaeum
Dominum et Simonem famulum Szczepkowske
mirando protestationi suae Coram actis authen-
thicis regni facti secundo post obtentam Contu-
maciae poenam ad judicium officij praesentis
parte ad altera citatus idq. ad videndum et au-
diendum ipsos producendis de ipsis poenis et qui-
dem de nobili Mathaeo Domino (respectu a
famulicio supra scripti Nobilis Simonis avo-
cationis de Nobili vero Simone famulo in par-
te iam pro annuali obsequio per actorem conten-
tato a famulicio sui alienationis) ex eo de meritis
sententia judicij officij Cpsen ipsos ad praemissa
stringi poenas judicio officij praesen arbitraris
as extendi et id quod juris erit exequi et sen-
tentiari praesentibus citant. Alias citatione ea-
dem latore in se existente in diem hodiernam
incidente et proveniente praefata pars actoria
coram judicio officij Cpsen praeter comparens et
terminum eundem hodiernum per totam judi-
ciorum Cpsentium audientiam legitime attentans me-
moratam partem citatam tribus et ultra juris
formam vicibus quatuor ad jus juridice p. minis-
terialem Rni gnalem Honestum Gregorium Ro-
kecki de Bronovo judicialem clamatam et voca-
tam non tamen comparentem imo ut idem Mi-
nisterialis judicio officij Cpsen retulit contumacem
existentem cujus contumaciam praefata pars actoria
coram judicio officij Cpsen accusando petijt sup-
per eadem parte citata praesenti in termino dis-
parente poenam banitionis per judicium officij
praesen decerni aliaq. in talibus fieri solita juris
dice exequi et sententiari et judicium officij Cpsen
juri communi affectationiq. partis actoris uti licite
annuendo poenam banitionis super memorata parte
citata Cpsenti in termino disparente decrevit ad
quam publicandam banitionis poenam supra scri-
ptum Ministerialem Rni Gnalem Honestum Gre-
gorium Rokecki de Bronovo judicialem hocce judi-
cium addidit et deputavit, qui quidem Ministerialis

AGAD WARSZAWA

Rni Gnalis exequendo munus deputationis suae a judi-
cio praesenti habitae eandem banitionis poenam modo prae-
misso super parte citata obtentam ac decretam ac
ipsosmet citatos praesenti in termino disparentes esse
banitos juri communi contrarios et rebelles hic in
Atrio stubae judicialis ac in aliis locis Circuli Civi-
tatis Plocensis publicationi solitis in praesentiam
multorum variae conditionis et sexus hominum ad
judicia moderna forumque publicum congregatorum alta
sua sonorosa et praeconica voce proclamavit publica-
vit et ad notitiam omnium protunc praesentium indu-
biam deduxit de quo praesentem e loco publicationis
ad judicium suum rediens fecit idem Ministeria-
lis relationem. Post quam publicatam banitionis
poenam judicium Officii praesen. pro facienda in prae-
missis juxta praescriptum legis communis executio-
ne officium competens videlicet Generosum Jose-
phum Kruszewski Burgrabius Castrensem Plo-
censem addidit et deputavit qui quidem Genero-
sus Burgrabius satisfaciendo muneri officii sui
parendoque additioni a judicio praesenti habitae ean-
dem executionem de bonis partis citatae jure vi-
ctae ad primam partis actoreae requisitionem decre-
tique praesentis exhibitionem non obstantibus quibus-
vis jurium oppositionibus (quae in genere o-
mnes praesentibus amoventur) faciat et peragat
idque sub poenis contra renitentes officiales in
legibus Rni sancitis. Nemo vero eandem exe-
cutionem officiose de bonis partis citatae per-
agendam nec per se nec per suas quasvis au-
deat impugnare personas idque sub poena ba-
nitionis contra impugnatores praesentibus inter-
posita. Hicque in continenti Ministerialis Rni Gna-
lis Honestus Gregorius Rosecki de Bronovo aut
thenthicus et juratus poenam recognovit quia ipse
citationes literales sigillatas pro terminis
praesentibus servierit editas contra praefatos ci-
tatos et quidem contra Nobilem Mathae-
um ad bona Szczepkowo Skrody contra vero
Nobilem Simonem ad bona Szczepkowo Iwa-
ny sortesque eorum proprias in ibidem sittas o-
mnes feria 2da ante festum S. Bartholo-
mei Apostoli proximo praeterita Anno praesenti

et earum primas ex quibus poena contumatiae est obtenta tempestive ante obtentionem ejus in una integra septimana detulit, exportavit, posuit, reliquit et depositione notificavit de quo praeterea idem Mtis fecit relationem.

Dilatio munimentorum inter Gorawino et Bromierz in causa et actione judiciaria infrascripta inter Gen. Stanislaum Gorawski actt. ab una et ad mod. Rndum Joannem Paulum Bromierski Filiastrum tum M. Josephum Ensiferum Terrae Visogrodensis Patruum. Si et in quantum ad causam praesentem pertinere videatur Bromierski inhaerendo scripto manuali per ipsum ad mod. Rndum Bromierski Filiastrum in persona actt. datt. ad judicium praesens pte ab altera. Actt. pro eo. Quatenus ipsum seu quoque ipsum omnis actionis magis afficit. Summas binas primam trecentorum Tymphorum in aurea moneta alteram centum quindecim Tymphorum pro equo modo olicitato accepit. per ad mod. Rndum Bromierski Filiastrum scripto manuali ad solvendum assecuratt. easdem summas praefatt. cum provisione ab actu scripto praeveniente ejusdem actt. praeservat. Sententiam ipsum judicii officii praesentis ad praesentia stringi solutionem recensitae summae in jurisdictionem praesentis citant. alias citatione ipsum latiore in se existente in diem Governationis et praeveniente partibus ipsum utrisque et quibusdam per N. Stanislaum Lisowski pro. Actt. pro interesse Mti Josephi Bromierski Ensiferi Visogrodensis per Gen. Antonium Malczewski R. C. Plocensis pro interesse Illis Bromierski per Gen. Felicianum Kisielewski coram judicio officii praesentis comparentes et secum praedictis controvertentes. Quibus controversiis judicium praesens coram se inducit. Exauditis tamen ad affectationem comparentis Illis Rndi Bromierski dedit et concessit hoc idem judicium Dilationem ad munimenta ejusdem causae praesentis sufferentia idque ad sequentem quaerentem Crac. Plocensem terminum proximius abhinc in Sno Plocensi celebrandum terminum partibus memoratt. utriusque in praeallegatt. Judiciis sine ulla adiutione conservando comparendi peremptorium ad M. Ensifero causam praesentem suspendit suspensamque esse declarat ad eosdem sequentem quaerentem Castrum Plocensem proximius abhinc in Sno Plocensi celebrandum in ibidem totali conservato comparendi peremptorio scribatur. Relatio Mtis

216

Rokiecki de Bronowo Jud.bis ad Bona Bronier
magna F. 6ta in vigilia Festi S. Laurenty martyris
ad Pr. juxta formam et stylum Cancellariae

Probatio Cadaveris

Subacta Fra-ada pd Fm S. Bartholomej
Apostoli a.n.o Domini 1739mo
Capitg S. Cyrini ala et alij p S. Hedwich BMm Luero ulteriorij
Juxta ad exeundis mitrasend ni Bonis mi ferius nominand oppe p S.
B.M.Ploc expedit manuj ipi propria subscrid Tenoris Seguen
Actum in Propis Cyrino Ueroyslai mi Abte S. Andree Cyrini
Sui Maredit Ppta pt Fm Sarisbadris P.Maria pxta
ab.di 1739. fra d.Sarisb.a fra bia. B.M.Ploy in.stentia Aliud Sta
rinsij Bilsbi et Stanislai Sadrolka nec nd Mgis Brandi Sari
sbi Rdsiadi de villa Dupady auth et jurati auth.tg acta
marty. Qui quid S. Supradcus B.M.Ploc ad hac rendo legibus Ptis
de pagem exeundo bo eo rone Sanid. mi stando Dto seu pdcis
ponit Badris. publicat cum stantia D. Joannis Sarisb. et Rde.
opi hic Lesznoviensis a mabis conjugd alg Jacobi B.M.Ploc Filij
Rsidtis Laid jurisdnis cens Sup N. Andrea Cyrini no.ti Acto
exprie Viols et hoc mi Cadratione p eund Aldjure Vidt nulla
habita ratione Summe Precentor S. Stephani Supradict
S. de Lesznovyiensis Rsidtia natri auth bia publica pro sui
s cens intercessionis exinde auth damnificandis et alias
noscendas p petrandne processu pris seu cens pena Badris
de acta ejus mi B.M.Ploc Dni Bonis Dcor Causarg offij Judi
cij ord ad condemnacon Anteriorg Causatg in dcis Cordi
nid sidentibus S.a ante Fm Natiuitatis S.D.Marie mi ad
pxe elapsu obtet et publicat ac requisitus nè ptis jurisdn
cens offe at juris erit juxta mubus sua Burgrabiatus
ad B. Supradcm condescendt Jurisdictis nè sua offa pcisa
p eund pte et p mubgata pac et securitate p dcm authus
offis congrue ad et expedienti prouidit, ptes utrasq; ad audiri
unic quod Aldjure Dicti ad sui Jurisdn Cons ad ord pclamare
injunxit Quo in Ord pte comparens S. Franciscus Bialo
skarski requisita supis exhra publicat p dcm Badrem sup dict
nem ptis pisse unic strad Stag S. Burgrabig ad hac rendo
legis cand caeco nem pagerse exhuit Verum quo dcm N. Ad
uigis Cyrinotca N. Paulo Strzegowski comisso pro comparen
te nato Cpitu nictyllico S. Andree Cyrini hic mo

For

Fortuna nalezy ale y mnie posag his formalibus ver-
bis cum executione impugnavit et fieri non permisit, qua
impugnatione G. B. attenta et connotata ab executione
supsedit, causaque hanc rursus ad Judicium Cis Plocensem ex quo
causa emersit remisit, remittitque partes conservando partibus
ejusque utrisque in primis et proximis judiciis Quaerentibus Cis Plocensis
Terminum comparendi sine quavis adiutatione peremptorium
Josephus Carolus Grabia Castrensis Plocensis Burgrabius mpp
Tum quoque et ex adiutatione literatis Sigilli Castrensis Capitulo Plo-
censis tenoris ejusmodi: Thomas Gregorius a Dębowa Gora
Dębowski Plocensis Plonsensis Czermnensis et Capreus. vobis Ex Andreae
~~et Hedwigi Nobilis Pauli Strzegowski~~ Cyuinski sortis in
B. Cyuino Serayski Haereditatis Paulo Strzegowski et
Hedwigi Cyuinska in vicem conjugibus utique Successoribus
ob N. Valentini Krajewski si et in quantum ad causam partes
pertinere videmini. de personis Bonisque vestris gratiae omnibus vigo-
re Regio et nostra quae hac in parte fungimur Capitulo authe
mandamus ut in Terminis Quaerentibus causa nostrae officii Judiciis
F. 2 proximis ab hinc in Cis Plocensi celebrandis per hac
peremptorie compareatis ad Instantiam G. Jacobi
Kęsicki BCP. ob G. Joannis Kęsicki ex ob G. Theophi-
la de Leszczyńskie Kęsicka procreatis Filii Actis Equi-
vos et quod Conte cum Marcti authe et assa. citat revi-
ficatorie revificando vobis. Causa et actione Judiciaria morte
ob GG. Joannis Kęsicki Parentis et Theophilae Leszczyńska matris
Juvicem conjugum, nisimul quoque et ob N. Valentini Kraje-
wski. Parentis vestri interrupta nempe adiutatione paratam remissio-
nem ab officio Burgrabiali ad Judicium sub facto. paratosque quos
vis Juris gradus in quibus causa praesens stetit indecisa pendetque
indeterminata (et hoc in Causa ratione Summae Trecentorum
Symphonae cum provisione provenientis per N. Andreae Cyuinski Locerum
Actis ob matri praefatae Gnosi actis via publica proficiscens
interceptionis. et multas actis requisitiones habita conitelli-
gentia ob N. Valentino Krajewski ejusdem non restitutionis pro-
cessu Causae de his latiori obloquente. Ulterius vobis sub ea in
Causa jure praedicti sitis Terminum advenienti parituri et Gdtr ad

ad premissa responsuri Dati in fol. 1 [illegible] Festa Sctis
Laurentij Martyris Dñi 1737. In Trno Mag. hodierno vigore
presentis rem. ipsius conservationis ejusd Trn. ac edictalis ins
te diem hodiernum in audientia et provisum Fiscali auditorio ord.
ij Pte per comparens et Trnum eundem hodiernum p totum Juris tra
ctum Ine attentatum mensurat Alt Tribus et ultra juris form
alibus gratiose p Mag. Gregorium Stelicchi de Bno nomine Fiscali
clamat et vocat no tm comparens in Curo ulterioris pertin
ciendi executionis condemnavit ut dicitur Mag. Albica in casu mim
ejusq Curi Ino absentis p Judicem ord. Pte decrevit ac Pte
rem Dñi Pte exhibitionem earum executionem ut ulterius de
bonis ptis actis pure dicta no obstantibus quibuscumq Juris opto
sitionibus relatione acceptam inserta et inserendis Juris ad
Juris act. nomine vo cum executione ord. pagendi ut petiit
p Mag. ordinato audiat impugnatae personas sub edictis pos
nis ppetuae pene cum impugnatis Pte vite et positis Dñi
Sup vero anteriores executionis impugnatae petijt Fiscalis
Ad pena D. ppetuae decernialiq in tabulis peri. Mag. juridi
ex equi et sententia ipsis latis et Judicem ord. Pte Juridi
mur et Mag. relatis ipsis ad ulteriora annuendo. pena
D. Sup eam impugnatricem p petuae decrevit ac eam impugna
tricem ejusd Batista p petuo sententia sua declaravit ac eam ej
publicam Sbadum p petuae pena mille Sup. Fiscalis Stelicchi
de Bno eandem addixit et deputavit. Cui quidem Mag. Juris
faciendo Deputato in hac audientia ord. habita et ad D. et petuae
pena Sup eam impugnatricem ditte ac Fiscalis impugnatricem
que p petuo Baritatis honore privatas juri communi contrarias
tue in hac civitate exercitatas sua et extra in ponte ad judicia
more debita forum publicum congregato alta sua precone et pron
sa voce publicavit et proclamavit et ad notitiam omnium pleni
ne dubia deduxit de quo hanc fuit ig. in hoc loco publi
cationis instrum. ad fiscalis sue rediens officii relatione, post
quod publicatum. Bannum p petuae pena Judicium ord. Pte
Causa hanc pro faciendo executione ad mandatum sapienti
sue Mag. dilecto Capreo Baiulo Juridictionem Fiscalis

Jur

220

Impugnatrix cum Bonis suis subest v consistit remisit re-
mittitq; &c

Bandeira

Actum in Castro Plocensi in Terminis Querela
Causarumque officij Judicijs una cum Continuatione
riorum Causarum in Diem hodiernam Incidenti
Feriâ Secundâ post Festum Sancti Francisci Conf
ris proximâ Anno Domini Millesimo Septingen
tesimo Trigesimo Septimo.

In Termino hodierno ex adcitatione Literali Sigillata Cas
Capitanę Plocensi Tenoris Sequentis. Thomas Gregorius à D
wa Góra Dębowski Plocen Plonscen &c Capitaneus. Vobis Gn
antonio Kosinski Domino tum Nobili Paulo Zmijewski Bon
Kosiny administratori atq Laboriosis Martino Kaliszak
Matthiæ Łyszczak Spurio hominibus excessivis Infrascript
violentiarum Patratoribus et Executoribus, de Personis Bonis
vestris qualiter omnibus vigore Regio et nostra qua hac
Parte fungimur Capitaneali authoritate mandamus ut
Terminis Querelarum Causarumq officij Judicijs Feriâ
cundâ prius et proximius ab hinc in Castro Plocen Celeb
dis personaliter ac peremptorie Comparcatis. ad Instantia
Instigatoris Judicij officij nostri eiusq Delatorum Gnoso
Jacobi Malewski et Dorotheæ Łysakowska primi olim Gno
Lucæ Bońkowski ad præsens Invicem Coniugum tum Ale
Filij Malewskich actorum Qui vos et quidem maritata
Actrix cum Sui mariti, vos quoq administratorem ac
ditos cum Domini vestri authoritate et assistentia Inhæ
rendo Recessui Suo (ab appellatione ad Judicia Tribunali
Regni Petricovien in Judicio officij Castren Ciechanovi
per Actores interposita:) authenticè facto et recognito
Translapsum Terminum Seu Terminos Si qui sibi Actori
ob non prosecutionem Causæ præsen Sunt translapsi Cit
Seu potius ad paratos quosvis Juris gradus in quibus Cau

præsens Stetit indecisa pendetq; indeterminata, nempè ad par
tam Dilationem Inqvisitionis Paratasq; Inqvisitiones ea in Cau
sa respectu per vos Suorum actorum oppressionis per Subditos fru
mentorum variorum nocturno tempore interceptionis, diffa
mationis, dishonorationis, per Nobilem Zmijewski Superinva
onis, Superinvadendo in Duellum provocationis, Canûm vestag
rum mutilationis, et aliarum prætensionum in Originali pro
cessu expressarum et Specificatarum Illationis eductas et expe
tas adcitant ulterius vobiscum ea in Causa Iure procedi In
qvisitionem eanq reserari et perlegi, ac Id qvod Iuris erit
cerni Statui, et Sententiari præsenq. alias adcitatione eadem
latiore in se existente in Diem hodiernam Incidente et proven
ente Partibus Ipsis utrisq; et Qvidem Actorea per Gnosum Ja
bum Malewski suo et aliorum actorum nomine personaliter
Citata per Gnosum Felicianum Gisielewski, Coram Iudicio off
cij præsenq Comparentibus et Secum Iudicialiter Controvertenti
bus qvibus Iudicium Controversijs Partium Coram se inducta
exauditis Decidendo adcitationem Partis Actoreæ tum insi
stendo Recessui ab interpositâ appellatione ad Iudicia Trib
nalitia Regni Petricovienq per Decretum in Iudicijs Castren
Ciechanovienq prolatt Suspensa Statuitione Inculpatorum pe
Partem actoream prætensa Decrevit, Qvatenus Reponant Pa
tes Inqvisitiones in anteactis Iudicijs Suis eductas Idq; in In
stanti # Et Qvoniam Pars actorea Suam in actoratu Reposu
Citata verò Pars non modo Suam Inqvisitionem reponit, ve
rùm Relationem Citationis extraditæ pro Iudicijs Tribunali
tijs Regni Petricovienq ex Parte sui Contra modernos Acto
hac in Causa per Mtem Regni Coram officio præsenq Fe
Sextâ Ipso Die Festi Sancti Francisci Confessoris proximi
præteritt Inscriptt producit, Remissionemq; Causæ eiusde
ad Iudicium Tribunalitium firmiter urget, proindè Iudici
præsens ulterioribus Partium Controversijs obstante eadem
Relatione in Termino præsenti reposita Causam hanc ac Ter
minum Reponenq Inqvisitionem ad eaq Iudicia Tribunali
Regni Petricovienq Remisit decidendam ac Iudicandam remi

~~# adinvenit~~

praesentibus Conservando Partibus memoratis utrisq; in allegatis Judicijs # sine ulla adcitatione Terminum Comparet peremptorium. In continenti Mtis Regni Gnalis Honestus Gregorius Rodiecki de Bronowo authenticus et Juratus palam Recepit Quia Ipse Citationem literalem Sigillatam pro Termino praesenti Servien. editt Contra praefatt Citatos ad Bona Ignij antiqua Feria Tertia post Festum Sancti Mathaei Apostoli et Evangelistae proxime praeteritt anno praesenti dolit exportavit posuit reliquit et de positione notificavit quo praesenti Idem Mtis fecit Relationem # Tribunalitis Regni Petricovien.

Dilatio inquisitionis inter Petryskow.

In Causa et Actione infra Scripta int Instigatorem Judicij presentis Officijs eiusq delatrices Nobiles Dorotea Lisicka Nobilis Antonij Petrikowski Consortem matrem tum Catharinae ~~filiam~~ Petrikowska Filiam minorennem actrices ab una et qdem Consortem cum suis mariti Filiam Comparentis auctoritatibus et Assistencijs et Nobiles Casimirum et Albertum Petrikowskie inherendo Protestationibus et obductionibus vulnerum autentice factis 2do post optentam Contumatiae penam ad judicium presens parte ab altera Citatos ideo qa ipsi in vilipendium legum regni procedendo quod nominem injuriare oprimere Concutere jubent imo serio vetant et prohibent ad tamen ipsi spretis et illusis eiusd eiusdem legibus actrices modernas Concusserunt vulnerarunt circa hanc Concussionem domum propriam invaserunt invadendo opresserunt diffamarunt Colafisarunt irrealia obiecerunt nonquam probanda summas ac res mobiles in Absentia actricum sor descriptas interceperunt seram domum occludentem destruxerunt aliasq plurimas violencias omimoda inquisitione probanda peregerunt pq pro missa leges regni transgressi sunt penasq exinde unerientes una restitutione summarum ac rerum suo registro

Connotatarum succubuerunt pro quibus super vobis decernendis
~~pt~~ presentibus citant alias citacione ipsa relaciore in
se existente in diem hodiernam incidente et proveniente
partibus utriusque et quidem actoream per nobilem Do
rotheam de Lisickie Nobilis Antonij Petrikowski
consortem in Assistentiam Nobilis Joanis Chmielewski
suo et aliorum actorum nomine personaliter citata per Generosum
Carolum Grabia personaliter coram judicio officij presen
tibus comparentibus et secum judicialiter controvertentibus
quibus ~~cto~~ controversijs judicium presens coram se inductis
et ~~addi~~ auditis ad afectationem partis citatae decit
et concessit hoc idem judicium dilationem inquisitionis
parti utriusque super contenta citationis partis actoreae
quae ad sequentes querelarum castrensium Plocensium
terminos proximius terminus ab hinc in castro Plo
censi celebrandos terminum partibus memoratis
utrisque pro alegatis judicijs sine quavis acitatione
conservando comparendi peremptorium scribatur relatio
Misterialis Kokiecki de Bronow judicialis ad bona
mankowo feria post festum ~~M~~ Sancti Matej
apos: et ~~Evan~~ Evangelite juxta formam et sty
lum Cancelariae

Sub Actu Feriae 2dae post Festum S. Francisci Confessoris pxa Anno Dni 1737

Juxta Actum Executionis in Bonis inferius nominatis Officiose per Gnosum Burgrabium Castrensem Plocensem Expeditum manuque pria ipsi Subscriptum, ad Actitandum porectum in Terrore Verborum Tali Actum Villae in Bonis Szczephowo Borowe Sorteque Nobilis Alberti Szczephowski Feria Tertia post Festum Nativitatis Gloriosissimae Virginis Mariae proxima Anno Domini Millesimo Septingentesimo Trigesimo Septimo. Coram Gnoso Josepho Kruszewski Burgrabio Castrensi Plocensi in praesentia Nobilium Antonij et Petri Szczephowskich nec non Nobilis Rni Gnalis Providi Stanislaj Powlak de Pachuri authentici et Jurati ad Actum praesentem Acclamandi assumpti et eundem Acclamantis: Qui quidem Gnosus Burgrabius Castrensis Plocensis in haerendo Lbus Rni de peragendis Executionibus Sancitis Satisfaciendo muneri officij sui tum quoque additioni Suae a Magnifico Sigismundo in Stanowo ~~in Stanowo~~ Bosiszewski Pocillatore Terrae Vissogradiensis Vice Capitaneo Castrensi Palatinatus Plocensis ad Infra Sera peragenda habitae Vigore Poenae Banitionis de actu ejus in Cro Plocensi in Trinis Querellarum Causarumque Officij Judicijs una cum Continuatione Anteriorum Causarum in Diem hodiernam incidentibus Fra 2da post Dominicam Reminiscere pro Quadragesimalem pxa praeterit Anno praesenti ex Instantia Nobilium Mathiae et Stanislaj Dunayskich Jure Vincentium super Nobili Alberto Szczephowski Citto Jurevicto ratione Summae Ducentorum Tymphonum Polonicalium una cum Expeditione muliebri ac Inventarijs in originali praecipue Specificatis post ob Nobilem Theophilam de Dunayskie ~~Sororem~~ Sororem germanam Jurevincentium Jurevicti vero Consortem Steriliter decessam in vim Datis datae non Exolutionis praecipue Causae de his latiaribus obtentae et publicatae ad requisitionem Suprascriptae Nobilium Dunayskich Jurevincentium ad Bona menorata Borowe Szczephowo

Cum Supraseris Mtibus et Mti in Acta Contentis Conde
scendit Jurisdictionem Suam Officiosam Praestodita prius Se
curitate publica Voce Mti Circa Actus Officiosos observari
Solita fundavit Partes Supraseras Mti ad Suj Praesentiam
acclamare injunxit ad Cujus Mtis Acclamationem Praeter
Comparentes Mtes Dunayscy Actores et Jure vincentes re
producta Sana Banitionis petierunt Executionem
de Bonis Citti Jure victi peragi eademque Sibi in Posse
sionem tradi Affectarunt Cujus affectationi officium
Burgrabiale Juti licitae annuendo eandem Executionem
de Bonis Jure victi peregit Sed temque proportionatt
tam in negotio Principali quam in Processu Actoribus Tra
dere voluit Verum quoniam idem Mtis Szczepkowsky Ju
re victus Praeter Comparens eandem Executionem Officiose per
agendam his formalibus wywrocimnie tu Sektory Pan Du
nayski iak będzie zaiezdział moią fortunę temere Impu
gnavit et fieri non admisit Qui multis inconvenientibus
verbis in Actu Executionis eosdem Actores affecit et dispo
noravit, qua attenta temera Impugnatione Idem Ingressus
Burgrabius ab Executione eadem Supersedit Causamque
Praesentem cum toto ejus effectu ac partibus ipsis pro ul
teriori dijudicatione et fortiori demandanda Executio
ne rursus ad Judicium Officij Castrensis Plocensis remisit re
nuntiatque Praesentem Conservando Partibus eisdem utrisque in Pallega
tis Judicijs proximique ab hinc in Cro Plocensi Celebrandi
Terminum Sine ulla adcitatione Comparendi peremptorium
Decreti Suj Executorialis Vigore Josephus Kru
szewski Burgrabius Castrensis Plocensis manu propria
In Trno Itaque hodierno Vigore Praeinsertae Remissionis
Conservationisque ipsius Trni in diem hodiernam incidens
et provenientem Praefata Pars Actorea Coram Judicio Officij Praesentis
Praeter Comparens et Trnum eundem hodiernum per to
tam Judiciorum Praesentem audientiam Sine attentans mea
ratt Partem Citatam Per Mtem Rnum Gnatem Honestum
Gregorium Kokiecki de Bronowo Judicialem Trib
et ultra Juris formam Vicibus Quatuor Clamatt et vo
catt

nontamen Comparentem in Lucro ulterioris Fortis Faci
endae Executionis Alias in toto Lucro Negotij Su Princi
palis admitente Judicio Officij Praesentis Judiciali Litera
officiosa Condemnavit ulteriorque sibi per Judicium
Officij Praesentis ea in Causa Fieri et decerni postulavit et
Judicium Officij Praesentis in vim ejusdem Lucri ulterioris
Fortis faciendae Executionis pro faciendis in praemissis
Justa praescripta Juris Communis de Bonis Partis
Cittae Executione officium Competens videlicet Gnosum
Joannem Chmielewskij Burgrabium Castrensem
Plocensem addidit et deputavit Qui Gnosus Burgrabius
Castrensis Plocensis ad primam Partis Actoreae requisi
tionem Decretique Praesentis exhibitionem eandem executio
nem de Bonis Partis Cittae Jure victae non obstanti
bus quibusvis Jurium oppositionibus ad Cassandam Inscri
pta vel Inscribendae relatione faciat et peragat idque Sub
poenis Cons. renitentes Officiales Sibi Regni descriptis
Decreti Praesentis Vigore

Sub Actu 72 post F. S. Francisci Confessoris
proxima A.D. 1737.

Decretum Condescensionis inter MM Pulkowskie et Illustrem Rndum Vegrovienę
Causis et actionibus Judiciarijs infrascriptis binis
prima quidem Inter Instigatorem Judicij Officij Pzenę
ejusq Delatorem Mficum Albertum Pulkowski The-
saurarium Visnenę et Mariannam de Zablockie
Conjuges Actores ab una et Illustrem Admodum
Reverendę Kocz Domus Vegrovienę Praepositum
Totamq eandem Domum Vegrovienę Patres
Mansionarios inhaerendo Protestationi suae
authenticae facti secundo post obtentam contu-
maciae poenam ad Judicium praesens pro die hodiernae parte ab altera citati Ideo
Quia Ipsi postpositis legibus et Constitutionibus
Rni Quae neminem injuriare et damnificare iu-
bent imo serio vetant et prohibent attamen ipsi
postposito hoc rigore non attento Contractui
arendatorio Bonorum Rzewin, Lachowiec Grocho-
walsk et Kietki inter se actores ab uno et
Illustrem Admodum Rndum Andream Berent An-
tecedaneum Domus ejusq Vegrovienę Praepositum
parte ab altera Conscripto eosq actores non
pacificatis praetensionibus nec compensatis Con-
tributionibus stante Possessione eorundem Bonorum
triennali sub tempus hostilitatis et calamita-
tis per Actores erogatis de ejusq Bonis expule-
runt Inventaria varia generaliter omnia, tum et
res permultas seorsivo Regestro descriptas inter-
ceperunt, Damnique ad Mille Imperialium Polonicalium
Causa extiterunt et actores penitus ruinarunt
et damnificarunt per quod contra Leges Rni
et quidem maritatam cum mariti authoritate et assistentia

229

excesserunt et pœnas merito succubuerunt pro quib
super ipsis decernend nihil ominus cum restitutio
interceptorum Inventariorum et rerum notabilium
Scorsivo Legestro descriptt et compensatione Damn
rum Causatorum omni Inquisitionum genere
probandorum succubuerunt Psend Altera quo
que inter Illustrem Admodum Leverend Tho
mam Kocz Præpositum Domus Vegroviens
Patrum Mansionarios totam ejusd Domum Ve
groviens Actt ab una et Mfsicos Albertum
Pulkowski et Mariannam Zablocka Conjuges
Thesaurarios Visnens ~~adhæren~~ et quid ma
ritatam cum mariti authoritate et assisten
tia Secundo post obtentt Contumacid pœnam
adhærendo protestationi Coram Actis authenti
cis Lni factt parte ab altera citatt idq pro
eo Quia ipsi in Convulsionem legum Legni pro
cedendo ausi sunt temereq Psumpserunt Stan
te Possessione Tenutaria Bonorum Rzewin
cum Attinentijs Quadriennali ultra contractum
inter Illustrem Admodum Leverend Berent
Antecedaneum Domus ejusd Vegroviens
Præpositum ab una et ipsis parte ab altera con
scriptt Summam pro eodem Anno Quarto
non exolverunt imo Bona eadem Rzewin cum
attinentijs ut pote Lachowice Grochowalsk
Kielki in Ædificijs et inseminationibus tam
hyemalibus quam vernalibus desolarunt et ruina
runt Inseminationes in suprascriptt Bonis
deperdiderunt Subditos profugarunt Ædificia
nonnulla combusserunt, nonnulla vero labi
Causarunt, Borras exciderunt et excidi permi
serunt aliasq permultas violentias omni-

moda

moda inquisitione ipsis probandæ peregerunt et perpetrarunt pœnasq exinde emergentes succubuerunt pro quibus super ipsis decernendæ præsenti citantur alias citationibus ipsis lationibus in se existentibus in diem hodiernam incidentibus et provenientibus partibus ipsis utrisq et quidem Actorea per M. Albertum Pulkowski Thesaurarium Visscensem suo et consortis suæ nomine personaliter citata simul et actorea per G. Felicianum Kisielewski personaliter coram Judicio officij præsentis comparentes et secum Judicialiter controvertentes quibus controversijs Judicium officij præsentis coram se inductis exauditis decidendo partium utrarumq citationes editas combinatis earundem partium actoratibus quoniam causa respectu prætensionum ex occasione ~~bonorum R.~~ Tenutæ Bonorum Rzewino Pululantium vertitur proinde necessariam esse Condescensionem officij sui censuit censetq præsentis quod officium unius absentia non obstante ad Bona suprafata Rzewin conducendum et pro crastino festi Sanctorum Simonis et Judæ Apostolorum idest pro feria tertia proxime imminentis condescensurum de prætensionibus cunctis et singulis utrarumq partium ex possessione Tenutaria Bonorum præfatorum pululantibus inquiret investigabit Inquisitiones in probationem prætensionum expediet partes in mutuis prætensionibus finaliter decidet et quid cui parti a quo competierit pro jus toct æquo adjudicabit partesq finaliter in omnibus moderabitur cuius decisioni partes acquiescere tenebuntur sub pœna banitionis quæ interponitur. Hieq in Continenti Mlis Rni Gnalis Honestus Gregorius Lobiecki de Bronowo authenticus et Juratus palam Quit Quia ipse Citationem literatt sigillatt per Trnis præsentis servientis editt contra præfatt citatt ad Bona Rzewin feria ad Judicium officij præsentis quæ in casu decreto præsentis contraventionis super parte contravenientis

Quarta post post F. Nativitatis Gloriosissimæ V. Virginis Mariæ proxime præteriti Anno præsenti tum et ejus primam ex qua pœna contumaciæ est obtenta tempestive ante obtentionem ejus in una integra septimana detulit exportavit posuit reliquit et de positione notificavit de quo præsens Id Mbs fecit Relationem.

Dilatio inter GG. Umienskie et Cieslinskie

In Causa et actione Judiciaria infrascripta inter GG. Albertum Umienski et Zophiam Chyczewska invicem Conjuges et quæ maritatis Consortem cum sui mariti authe et assia actores ab una et Illustrem admodum Reni Felicianum cem præpositum Zagrobeni ac gnosos Antonium ob G. Joannis Cieslinski cum ob G. Elisabetha Rudowska procreatis Filios Fratres inter se Germanos Cieslinskie tum quoque Joannem et Franciscum Fratres Patrueles Cieslinskie Sortis certæ in Bonis Cieslino Hæredes ad Judicium præsens pro die hodierna Inhærendo obligationi authe facto secundo post obtentam contumaciæ pœnam parte ab altera Cittos pro eo Quatenus Ipsi Summam Duorum millium Trecentorum Symphonum pro actores in obligationem sortis certæ in bonis Cieslino Ipsi dato exolvant et bona eaque seu sortem ibique sitt sitt rehabeant Citantur igitur ad videndum et audiendum Ipsi ad persolutionem Summæ superius recensitæ per Sententiam Judicij officij præsentis stringi et compelli Solutionem instantaneam injungi ac id quod Juris Justitiæ et æquitatis erit decerni et sententiari præsentis alias citatione ipsa latiore in se existentem in diem hodiernam incidentem et provenientem Partibus Ipsi utrisque et quidem actorea pro Ntem Zophiam Chyczewska Ntis alberti Umienski Consortem in assia Ntis Stanislai Umienski pter Citta vero pro G. Antonium Malewski Burgrabium C. P. pter coram Judicio officij præsentis comparentem et secum Judicialiter Controvertentem quibus controversijs Judicium officij præsentis Partium exauditis Teneri Partem actoream docere Partem Cittam de Termino et Contentis Citationis suæ adinvenit et ut doceat Judicialiter decrevit Quoniam docuit proinde Causam præsentis prosequi ~~mini~~ injunxit quod Decretum prosequendi Comparens Partis Cittæ pro Juridico non suscepit

pit sed ab eoq M. Ioannem Sigismundum in Stanowo Losci-
zewski Pocillatorem terra Visogrodien causa ꝓsens Iudicem
ad Iudicia Tribunalitia R̄ni Petri coviens mouit eiqꝫ moti-
oni locum deferri postulavit quam motionem M. Iudex
Sentiens se in omissis hactenus temere egisse imo omnia Iu-
ridice peegisse non admisit Comparens Partis citate de que-
vendo est ꝑtestatus M. Iudex cum Parte reptestatus est
denuo ꝑ executione ulteriorib⁹ Partium Controversijs exau-
ditis ordinata citatione adinventa directe respondere man-
davit Quod decretum Sentiens se eo fore gravatu Compa-
rens Partis citate ꝑ iuridico non suscepit sed eunq M. Joan-
nem Sigismundum in Stanowo Rosaiszewski Pocillatorem
Visogrodien Viceca⁹itaneum Loci ꝓsens causa supra-
scripta Iudicem ad Iudicia Tribunalitia R̄ni Petri coviens
ut Iuris et moris est officiose mouit eiqꝫ sua motioni
locum deferri postulavit eandqꝫ non admisit Compa-
rens Partis citate de non admissa est ꝑtestatus M. Iudex
cum Parte reptestatus est denuo ꝑ supprascriptum Iudicium
exauditis Controversijs in ꝓcedendo ad affectationem eius-
dem comparens Partis citate dedit et concessit hoc iq Iu-
dicium dilationem ad munimenta Partis citate causam
ꝓsens impugnantia diqꝫ ad segvens Dvereth Castrens Plo
cens prius et primius abhinc in Castro Plocens celebrand
terminum Partibus memorato utriusqꝫ in allegatis la-
dicijs sine ulla adcitatione Conservando comparendi
peremptorium hicqꝫ in Continenti M. R. G. H. Gregorig
Rodvieski de Brenovic auctius et Iuratus patam R̄ri Sira
Ipse citationem literato sigillato ꝑ trinis ꝓsens scriven
edidit cum ꝓfato citato ad d. 6 Octob. f. 6. post f. Nativi-
tatis G. V. Marie anno ꝓsens pxe ꝓterito tum et eius
primam ex qua pena Contumacie est obtento tempesti-
ve ante obtentione illius in una integra septimana detu-
lit exportavit posuit reliqt et publicavit de quo ꝓsens Ac
Actis fecit Relationem.

Monimenta in Gros. Ex Eberstii Iudicia Castren Plocens
et Illustrium admodu Prodeynski Decani Bilscens

Jn Cau

In causa et actione judiciaria infrascripta Ad Gnal Dñi Jesum Sot
tousski Ludenda Castren Plocens Bonor Miscewo strictam Dow
Stcie heredes Actores Ab una et Magnre admodu D. Baltaza
rem Drogowski Decanu Biscense Bonor Miscewo strictat
towskie Arte hac tenutarium Presentem in hdiend Manife
staoni Potentid facta ad judicium Presens parte ab altera ci
tatum p eo quateng ipse Stribuone Capitali ex prdfatis
boni Miscewo p tiennis proxime Stante possessione ipsig
eorundem Bonor retenta vigore Stratty herendani eviden
do Actorem ad Thesaurum Regni exolvo et restituat quieta
tione de p soluta gositaone eade Capitali dictum reddat
tione de p soluta gositaone eade Capitali dictum reddat
presentibg citat alias citatione ipsa latiore existentibg
in diem hodiernam incidente et proveniente patebg ppisitig
g actore personaliter citata p Prow Thoma Jaroszewski ca
meranium Terrestre Plocensem coram Judicio Officij prof
ficij presentis compar Stibg et se cum judicabit Stroy
tentibg quibg Stroversijs judicium p reser coram re in
tentibg quibg Stroversijs judicium p reser coram re in
ductis exandatis teneri partem dictoria docere parte lita
tam determinat et Stentis citationis sud adinvenit quem
am docuit pinde Causa presentem p regia injunxit in
Stcutione ad affectationem comparentis parte lita
m enta causa presentem impugnantia eig adtegventes que
relat Castren Plocens terminos proximos abhinc cessa
stro plocensi celebrandos terminis partibg memoratis
atrisq in pregalatis judicijs sine ulla citatione Stervan
do comparendi peremptorium senbat relatis Ministerialis
hiecti ad bona Dominio Feria 5ta Post Festum Nativitatis
Glorie M. V. Marie juxta forma et Stylum Cancellarie
contractus Chamerdatorei Bonor dictor Miscewo
in pse Actore ab una et ipsa parte ab altera Scripto

tum

Lucra ulteriorius Lapse D. Episcopi Sup N. Pz Regnskie
Juxta actitex cutus mutuo vir Bonis inter denominatis
offert E.P. Plocensis dictum Regnskie pro parte Libenda teneris
tabi statu mt. Volumus ulterius Mr Jacob Praysnerskie
portarum Curiae [illegible] vicarium Stricti D. Michaelis Archangeli
ad 1784 Sora D. Stanislao Dobrowski B.C. mpstentia Aliud

Tho

Thome et Antoni Ottouslich nec do M. Petro de Jacobi Ktor de Brattoffory authiet juratt ad actas manz. Baptt. Ewigg. Bibergrabig. Satisfaciendo legitz Rui deputatis ordinibz et vnle jam ante diem vnu. hora pomeridiana Judicij sui parendo mandato condemnationis sue potig plene Badruis expte S. Jacobi Zyle nicht alt juriscons. in Judicio sedentis Dom. P. Vicarij Thi Ctti Bartholomei Constd in ad 17 B. Sup. Rli Jacobo Pfaynzbi ratione decimationis ac altaris vicariatus p eum nc. M. Jacobi Zyrytzki impetrationis pape Cal. dehis latini nc. existte dotte et publicatt. Exigg. ystione offd. Supradicti ad Bona seu sortem Supig. exposita ad Supradictis Rlibz. Chigi condescendit jurisdictionem sua offd. Gallo dictt. prig. pale. arcaarty offds. observari solitt. fuit petit. ptes. atrasg. ad prig. comparend. ad juribz et defensis aclamare mth. demandavit ad ejus ptis acclamationem apte ad juriscons. ptt. comparet. Actm. Conig. Cottouski ad argenz. executionem impetratz. Dempto tens. regdo. et supersedendo Dom. Sal. potig. pena Badruis pe tiste. Executionem de B. illi juriscons. pagi ad consecu. tionem Inventarij condescendi affectavit. Cujg. affectadmi Jarig. Coram S. Burgtabig. ut diate annuendo executi ne facere ad conscriptionem Inventarij condescendere Voluit verum gron. dicte Act. juriscons. ptt. comparens p. Martinz Mennsch. Famuly D. Albert. Stolzyns Ci bis famalby verbz. Bro nig. yniedopuszczam Cy exhibuyt. Instrumentum pena nego. Ktorego wdomu nie ma ale wrateczesci. Rnl. Jakuba Pfaynzbiego daw. mysze tg. dugi. anzeli protenty. Inst. Zyleniczkiego Victore ma. prosty. Cyrnu. Verum nil. poterat. repugnavit. et speci nil. mouit. Cuja. repugnatione attenta D. B. ad Executore Supse sed et Caution. de ulteriori dejudicatione seu sortis demd. danda Executore nrig. ad judicand. officij. Sup. Plog. remig. et Conser vando ptibz. utrisg. et impugnatt. ni. primis diebus Cur. Plog. Crnis primus a Clavi. ni. Plog. celebrand. Trind. Cineva ign. ad citad. ne comparendi peremptorium Ltis Executoriis Cujus Granicg. Antonius Jakowski B. Op. mpa. ad Jn. Traditag. Cure ro. Cujus. Mandatel. Executionis Conservationisq. ipsi. Cur. ni. die hodierna vnedo. et proxime citat. partibz. ad coram Judicis officijo. ptt. comparend. et Cur. cum hodierno ptes tu juris tractand. hinc detentam manu. ad ptem ad tribus

Tribus et ultra juris formam vicibus quatuor p. M. R. D. H.
Gregorium Rokiecki de Bronowo Judicem uti ante ita
et post officiosum arestum tempestive pecuniae H. M. Rokiecki
interpositum et p. Judicij officij pro suscepto et commotato
non tamen comparens in Lucro ulterioris fortis faciendae Exe
cutionis condemnavit ulterioraque sibi ea in causa in unicuique
de Lucri bene attenti. Decrevit ac pro Dnis. Quatenus
D. Franciscus Dębowski B. M. eandem Executionem ulteriorem
ad primam partis actus requisitionem Dtiq. pro exhibitionem
non obstante quibus jurium oppositionibus Relationem ad cassandam
in scriptura et inscribendam faciat et pagat idque sub poenis con
renitentes officiales legibus Rnis designatis. Nemo vero eandem
Executionem ulteriorem offerre pagendam nec per se nec per subor
dinatum audeat impugnare personas. Sub Seorsiva Bannis
perpetuae poena cuique impugnatum praesenti interposita Dto.
Super vero anterioris Executionis impugnatione et eo cujus
nomine impugnatum est petiit poenam Bannis perpetuae decerni
aliaque in talibus fieri solitum juridice et equi et sententiari
postulavit, et Judicium officij pro ~~[illegible]~~ uti licite annue
endo praefatum poenam Bannis perpetuae super parte Actorum et impugnatum
cujus nomine impugnatum est. Dixit ad eandem publicandam poe
nam Bannis perpetuae. Supra scriptum Milenum Rokiecki addi
dit et deputavit Juri Actis satisfaciendo. Deputationi
suae a Judicio pro habitae memoratam poenam B. perpetuae
super parte Actorum et eo cujus nomine impugnatum est. ottenere ac ipsum
met praesentem Actum et eum cujus nomine impugnatum est esse Bannitos
juri communi contrarios et rebelles hic in praetorio ~~[illegible]~~
~~[illegible]~~ Stubae Judicialis et in aliis locis publicationi consuetis ad
Judicia moderna forumque publicum congregatum alta sua pro
nunciata et sonorosa voce publicavit proclamavit et ad notitiam
eius pro tunc pro re indubia deduxit de quo hanc sua idem
Actis e loco publicationi solito ad Judicium suum redierunt fecit
Relationem. Postquam publicatum B. perpetuae poenam. Judicium
officij pro ~~praefatum~~ ~~Executione~~ in praemissis juxta praescriptum
Juris Communis Executionem. Causam eandem ad M. Loci
Capneum seu M. M. Locorum Capneos sub cujus vero quorum
Jurisdictione praefatum pars Actorum et ille cujus nomine impu
Excepto N. Alberto Szczymski.

Impugnat. ad Bonis suis libere consistet remisit
remittitq; &c. Decreti sui rigore.

Decretum remissionis inter Nicle et Borkous.

In Causa et actione Judiciaria vigorand inter D.D. Joannē Parenten
Franciscum filium et Katarinam D. Francisci Sule Conten filiam Nicolai
alias Abura et quod Contendit vigore Contractus matrimonialis inter
et legalis Nicha. Coreas pro bono quod matrimonium Contendit cum ejus
Sponsa authe etapa. Inhærendo Privilegio authentice Sacramenta
cundo et obstinate Contumaciendo ad Judicium steres citate absentem
Alt Exco. Data pro parte Domini D. Simonis Nicolai alias Prater
et Patronus Domorum Stantiles exhibit, ipse Dnus Ser Nicolaus
ad Typhos in penuria parata res proles, Inventaria ac Cun
cta Instrumenta fatis ejus derelicta inter cepisse ejusque
applicasse alias bona et naturales ad recuperationis multas
Principia restituere nolentes. quapropter citatus ad cujus
causam ad prohibitionis a Regia Curia ejusque Sacerdotis
mandatum Inventarium et Instrumentorum rerum nihil emportat non prius
alias citatione ipse habuit nisi exacta indicium hodiernam
modo et forma partibus ipse citatis et quia alias D. Joannes
Nicolaus et alios alias mandatis citatis in Petrum Borkous
Sponsa Suo et Procuratis Suis mandatis coram Judicio officij Dentij
comparere et Causa juris controversiam. Ubi controversiis Partium
Judicium processus reductis examinatis. Et quia ipse alias Solu
tionem Summae Ser Nicolai Typhos per D. Simonem Nicolai
sterliter vita, cessat Patris alias Fernando mandatis quod
peterent. Citata ipse Summa causa Testamenti ejus et Dni Si
monis Nicolai in parte in qua legata in ipsa Contenta disponit alteri
legata de inferre alia respectu ejusd Testamenti Causa
precatur ad judicium Terre esse allegata judicium processus
principis attentis. Causa hanc pro disjudicatione mihi ad
Judicium Terre Laus Arcen ejusq; Deputati Vicendum
et disjudicandum remisit remittitq; conservando partes
eorum alterius in ejus Judicijs Etiam sine gravis adita
tione comparendi peremptorium Dicti rigore.

Dilatio Macionis Inter D. Druckowsca et Leyki.

In Nomine hodierno ex adjectione literali Castren
Placen Senonis pro parte Thomas Gregorius
Gregory

a Dębowa Gura Dębowski Plocen. Plonscen.
Capitaneus Aili Gnoso Stanislao Pęski dispo
na Bonisq tuis gnaliter obus vigore Rgio
et mia qua hac in Pte fungimur Capita
neali authte mandamus ut in Anis Quere
tarb Causarumq Officij Judicijs Aeria 2da
prius et proximus a Clmo in Cro Plocen. ce
lebrand. Personaliter oc pte compareas
Ad Instantiam G Mathei Druchowski
actt quite citat seu potius ad citat ad
videndum et audiendum attentandumq
Plem Rmi Gnalem ad Publicandam Ba
nitionis Penam ex vi Dcro Officij nri con
traventionis et Summae Mille Sexcen
torum Tymphorum una cum Provisionibus
Sibi actori adiudicatt pro Crastino Fe
sti Ptio S. Joannis Baptistae proxime
praeteritt non Solutionis per Judicium no
strum addi et deputari et Id quod Juris
erit exequi et sententiari Pseng Citaris
sis Ita q Ano ad veniendum Pariturus
et ad Promissa Itr responsurus Datum
in Cro Plocen. Aria 2da pt Festum San
cti Mathei apli et Evangelistae proxima
Ao Dni 1737mo In Diem hodiernam
Inadeng et Provenieng Ptibus Ipsis utriusq
et quidem actor Ptr citata per G Antoni
um Bajinski coram Judicio Pseng Officij tan
dem ad repositionem eiusq compa
rendum Citti dedit et consit hoc Id Judicium
Delationem Maioris Gnoso Citto ex quo
Causas Maioris Importantiae In dic

In Judicijs Castrensibus Mielnicensibus protunc attentat quam prolibit Litteratorijs Documentis In sequentibus Querelarum Castrensibus Plocensibus Tuis pt: F: Thomae Apli Incidens Trium partibus memoratis utrisque in praeallegatis Judicijs sine ulla ad citatione conservandi comparendi peremptorium Hucq In Continens Honestus Gregorius Robiecki de Bronowo authus et Juratus Plan Rgnovit quia Ipse Cittionem literall Legitt pro Terminis Praesens servien Edittorum praefatum Citatum ad Bona Wołowa Feria Tertia pt F: S Mathaej Apostoli Sancti Patij Stilus Juxta Cancellariae

Lucrum Ulterioris inter Relictam ac Successores od G. Starorypienski et G.G. Bietkowskie.

Juxta actum executionis infrascriptum in Bonis inferius nominatt officiose pro G. B. C. Plocens expeditt manuq Ipsi propria Subscriptt Tenoris Sequentis Actum in villa Białyszewo ante hortophorium curiae G. Feliciani Zorawski Fra 2da pt D. Misericordiae proximâ anno Dni 1737 Coram G. Francisco Josepho Sulenski Burgrabio C. P. in praesentia Nlium Antonij Lisowski, Stanislai Rycharski nec non Mtis Rni G. P. Alberti Polnie de Villa Kolczyno authentici et Jurati ad actum praesens acclamandi assumpti et deputt Quiq G. B. C. Plocens insistendo legibus Rni de pagenda executionibus Sancitis Satisfaciendo muneri officij sui Burgrabialis Singulariq additioni M. Thomae à Dembowa Gora Dembowski venatoris Zawskrzens Vicecapitanei Castrens Pltus Plocens parendo. Officiose cum Suprascris N.N. et Mti ad Suprascriptam villam Białyszewo videlicet Summam G.G. Bartholomaei Bietkowski et Salomeae Bobienska Conjugum Condescendit ibiqq fundata Sua Burgrabiali Jurisdictione pace et Securitate publica circa ejusmodi

actus officios Servanq partibus p eunq Mten Custodit easq Partes utrasq tam adoreas Jurevincens G.G. Joannem Starorypienski et Mariannam Paiewska Conjuges qm ad Jurepitt G.G. Bartholomeum Biethowski et Solomeam Bobienska Conjuges ad sui Comparitionem eiq Mti acclamare demandavit ad cujus Mtis acclamationem pter Comparens G. Josephus Crachowski Administrator Bonor Holczyna Plenipotens G.G. Starorypienskich actor Jurevincens reproducta plana Banitionis cum ejus publicatione Sup eisq G.G. Biethowskie in castro Ploczens in Trnis Everett Causarq officij Judicijs ac Causarq exemptionu una cum Continuatione. anteriorum Causar in Diem hodiernam incidens Feriâ Secundâ ante Festum Sanctæ Margarethæ Virginis et Martiris proximâ Anno Domini 1736 ex instantia eorund Honor Starorupiñskich Conjugum vtpote non satisfactionis Decreto Consecutis vti in fundo Bonor Leyndorfyno p M. Sotarium Castren Paltus Ploczens Int M. Biethowskie ab una et G.G. Starorypiñskie parte ab altera platitato Solutionis sund quadringentorum quadraginta Florenorum G.G. actorib Jure vincens adjudicatt obtent et publicatt pcessuq dehis latior petitq de Emissis per B. Palatinatus jure victis executionem fieri et pagi cujus affectationis G. Burgrabij annuendo pmissa in totu exegus voluit Verum quoniam ex adverso ex adverso personaliter Comparens G. Franciscus Orlowski Sororius G. Felicianæ Zorauskich his formalibus Bronej tej Exekucyi. Imienia Wsia Biethowscy Jm Panom Starorypiñskim Cumy zabrale skorò do dalszego prowadzenia sądu do dokończenia uspokoić Jw Pnow Starorypiñskich wtey sprawie Decretum przysq Doney impugnavit et ficti non admisit qua impugnatione G. Burgrabij attenta ne cujipiam pereat Judicium ea in causa inferre vt de Causas Cognoscendi cum toto ejus effectu ac partibus ipso pfatis in Emissis ulteriori dissjudicatione ac impugnatore executionis Regiæ ad Judicia Castren Capitt Ploczens remisit Conservando partibus eisd utriusq Jus in quantum Judicijs Castren Capitt Ploczens sine quavis adcitatione Comparendi peremptorium Franciscus Josephus Lubieński B.C. Palatinatus Ploczens manu ppria tam quoq ex adcitatione Castren Capitt Ploczens Honoris ejusdem Thomas Se-

gnius

gorius a Debowa Dora Dębowski Płocen Monetar etc
Capitaneg vobis Nt Bartholomeo Bieth owski et Salo
me de Bobienska invicem Conjugibus de pons Bonis
vestris Fraliter omnibus vigore Legis et nostra qua
hac in parte fungimur Capitaneali Authoritate man
damus ut in Terris Decrett Causarum Officij Judi
cijs P.P. prius et primis ab hinc in Castro Plo
cen celebrand per ac penptoria Comparentes
ad Instantiam D. Mariannae Gasewska Relictae ol
D. Joannis Starozypinski Contortis vidue matris
et Tuetrix Ddictae A D Starozypinski Dett pro vos
vos rei vitabrie revitricande vocis Causam et acti
onem Judiciariam morte ol D Starozypinski Ma
riti et Parentis actos Derelictt intuitu Attach
potius post Translatum Irnum seu Irnes signifi
bi actoribus ob non precutionem Causae Ipsis fut
translapsi ad paratam Condemnationem paratam Poenas
sionem ab Officio Burgraviali ad Judicium Offi
cij Pcen facti et hoc respectu summae quadringen
tor gr aspiragnta Symphorum Decreto Condecen
torali infundos bon ors Bpadstyns adjudicatum
solutionis adcitant alterig vobiscum calen Causae ju
re pedi ac id quod juris erit exqui et sententiam
peremptoriis itaq Irno adveniendi paritur Judi
cialiter respecturi Datt in Castro Plocen P.P. portf
Sancti Mathei Apli prima Anno Dni 1737 in quo citag
hodierno vigore Pinsertae Exemptionis adcitationisq in diem hodiernam
eadem et provenien partium utriusq et qd altorea D. Franciscam Si
lenski Burgravium Castren Plocen Interim Plenipotentem actae pinte
resse D. Salomeae de Bobienskie D. Bartholomaei Bieth owski Consortis p
eamq in actis D. Thomae Jaroszewski Camerarij Terris Plocen pter
pinteresse Impugnatorum D. Biatyszewa p D. Jacobum Gospodarski pter
coram Judicio officij Pcen Comparen et secum Judicialiter Contro
vertens dies Controversij Judicium Praesens coram se in deductis exa
ditis Eorum N. Bartholomaeus Bieth owski manu principali
ter actus Pcen in Terris disparet pinde causa Pcen dum Compa
rens Suspenditur Suspensaq esse declarat ad ulti mariam Convic
tionem disparen Sup quo disparen ptata Pars adorea coram
Judicio officij Pcen pter Comparen et Tribuneng hodiernum p
totam et Conclusionem Pcen audientiam lame attentans memorata Pars
X. eo qd minorennes in absentia Tutorum de Jure Intem
cumbeng ne

tem attam ad Judicium Gren p Mtem Regni Vicecancellarium Gregorium Rosiecki de Bronowo Judicem Tribus et ultra Juris formam vicibus quatuor clamatis et vocatis uti ante ita et post officium arestum tempestive p. P. Jacobum Ryczki interpositis et ad Judicium officij Gren susceptis et connotatis non tamen comparens in Curia ulteriores fortis faciend Executionis condemnavit ulteriorq; ibi ea in causa Juridice exeq postulavit et Judicium officij Gren Juri communi affectationiq; Partis actorea utilicita annuendo in vim ejusq Libri Ingme ea in causa obtenti decrevit ac Gren decernit Vicecancellarium P. Franciscum Sulenski V.C. Plocen eand Executionem ulteriorem de Bo citato Juridico non obstantibus quibuscumq Juriu oppositionibus faciat et pagat ad primam Partis actorea Requisitionem Decretiq Gren exhibitionem sub penis contra reputentes officiales reliquis Rnis descriptis sup vero anteriorib Executionis Impugnatore et ejusq quorum nomine Impugnatum est petijt penam Banitionis decerni aliaq; in talibus fieri solita Juridice eq postulavit et Judicium officij Gren Juri communi affectationiq; Partis actorea utilicita annuendo penam Banitionis p petua sup Impugnatore anteriorib Executionib et ejusq quorum nomine Impugnatum est decrevit ac Gpronunciat Impugnatt et eos quorum nomine impugnatt est esse p petuo Banitos Sententia sua declaravit adq; publicand Banitionis p petua pena Supra scriptam Mtem addixit et deputavit Juri Mtis satisfaciendo deputationi sua a Judicio Gren habita eand penam Banitionis p petue sup impugnatore et ejusq quorum nomine impugnatt est mando Gpresso obtenti ac Gpronunciat Impugnatorem et eos quorum nomine impugnatt est esse p petuo Banitos Juri communi contrarios pissimo Capitio Civitatis Plocen et in alijs locis publicationi Consvetis Gren plurima Rosiecki ad Judicandum ejusq Juramento prestito Removero eand Executionem officio ulteriorem de B. citato Juridico officiose pagend nec ipse nec p suas quasvis Subordinatt audeat impugnare penas Pog sub scriptiva Banitionis p petua Pena cong impugatores Gren interposito Decreto Hinc in continenti Scribatur Relatio M.R.G.H. Gregorij Rosiecki de Bronowo authi et Juratj ad B. Bratyszewo sup Summam citatt ibiq hareng 7.3ta p. 7.S. Mathei Apli iuxta formam et Stylum Cancellarie &c.

Scriptio inter G.G. Zorawskie

In Crno hodierno ex adcitatione literatt Sigitt Castren Capitan Plocen

Plocen Tenoris talis Thomas Gregorius a Dębowa Gora Dębowski
Plocen Plonscen &c Capitaneus Tibi G. Stanislao Zerawski dep-
sona Bonisq' tuis gnāliter omnibus vigore Regio et nostra gnāhac
in Parte fuginmur Capitaneq authe mandamus ut in Terris Ju-
ridto Causarq' officij Iudiciaria Ida prius et pximius ad hinc
in Castro Plocen celebrand ster ac peremptorie Compareas ad Instanti-
am G. Feliciani Zerawski add Dnite Otat' pt translapsum Trinum seu Trino
li qui tibi actori ob non prosecutionem Causa pseng iam translapsi
nempe addotat ad paratum Decretum Compromissoriale paratoq; quovis
Juris gradus in gbus Causa pseng stetit indecisa pendeq; inde-
terminatto Cet hor in Causa ratione Summa Quingue Millium
Quingentorum Triginta Sex Florenorum et grossorum Viginti unius
cum pannis Luitis in eoq Decreto exhibito non prolutionis nec
sessionis Curricq tam Decreto Castren Plocen q̄m Compromis-
sorialis p Spatium Duarum Septimanarum a signatis Adim plendis
quorum tenore eidem dto memorato Contravention pcessu Cau-
sa de his latiori obloquente Quapropter Citatis Advocq et au-
diendq te ad Satisfactionem quisq; Nihilominus ad publicand
penam Banitionis ex vi Quinquerto dto Contravention per
te succubitto Mtem q̄m vis Qui Quinalem addi et deputari ulterq
teamq ea in Causa Jure p cedi Dis Terno adveniendq pariturus
et Voluer responsurus Datto in Castro Plocen Ira Sexta in Vi-
gilia Festi S. Mathei ap li et Evangelistae Anno Dni 1737mo
in Diem hodiernam Incidenq et Quenienq Partibus Jpis utriusq'
et q̄q actorea p G. Jacobum Jerecki Inscium Plen potenq Citta p G.
Felicianum Horulewski Coram Judicio officij Jpsq' Compareq et de-
cum Voluer Controvertenq gbus Controversijs Judicium Jpsius
Coram se inductis exclusitis Tanq ad effectationem Partis citate
ob spem in eunq Concordiae Partes utriusq' Terminum talem qualem
habere in Scriptis deduerant Scripserunt progarunt Elimi-
tarunt put q̄q Jpsq' Scribunt progant et Limitant idq; adsequenq
Quarette Castren Plocen Trinos prius et pximius ad hinc in Castro
Plocen celebrand Trinum Partibus memorato utriusq' in Collegato
Judicijs sine ulla adiutatione Conservando Comparendi peremp-
torium Hicq in Continenq M. L. G. H. Gregorius Rokiecki de Brzezowo
Rolis palam Fuit Quia Jpsis Citationis Literalis Registr p Terminis Jpsq'

seruiens edicti Com. Gratt. citt. ad Bona Bordowo Mtium F. 6.ª in Vigilia
F. S. Matthaei Ap.li et Evangelistæ p.xte Gterito anno Gtem Scribat. ul-
terius Relatio iuxta formam Cancellariæ &c.

Bannit. SS. Dobscy p. S. Nadratowsky

In Trio hodierno ex Dto anteriore inter Infrascriptas
Partes videlicet S. Laurentius Nadratowsky actr ab una
et SS. Adam et Alexander Dobscic Fratres inter se
germanos S.ti Alexandri Dobsky filios p.te ab altera
Actr Sub rigore pdnæ Bnio in Segnes Incerti Castren.
Plocen. Trnio ut pote modernis Com. cos. &c. ex pacto
quo Dto Solutio Mancard Polon. ac Segnis turrica in
col. Decreto ex pressis Lis Dobskim assignatæ ad
Comprobão Vulnerū Inflictū est actori / non tñ eid.
Dto Satisfactio imo ōbus ejusd. Dñi punctis Contra-
venistis / Injuncta alias Dto memorato Latisore inde
ex isto in diem hodiernum Incidentem et Juvenem p.tes
ipso utrinq. et quid actū pter, Citt. p. S. Antonium
Matschky pter Cond. Judicio officij de Compa-
et sed. Judter Controverte quibq. Controversijs Judi-
ciū Quos Cond. se Conducti Causidici tam post recepti
Comparen. Actis partis Dti Actr Cond. Judicio de
Comparen. et Trino cum hodierno p.tos Juris tra-
Spares tribq. et ultra Juris formalitatibq. quatenus ad
eos Juridice p. m.D. St. Gregorium Kokiecky de Brono-
wo Judte clamatū et vocatū non tñ Comparen. ati ac
Idem Kokiecky Interpositū et p. Judicio officij de
Suscepto et Commutato non tñ Comparen. peremp-
torio Actū m.D. Lucemio ad Rubbcam p.dnæ
Banitionis ex vi Dti p.tati Contravencionis, p. Citt.
succubitū ac Decretū Addicti deputari et Judicis offi-
cij de Jure Communi assectationis Actoris ac
adhærendo Publicti Supradictum Idem Kokiecky
de Bronowo Judem addidit et deputavit Cui Nly
Satisfacendo deputatori Sul. a Judicio de hactū
memorato Bnio p.dnæ Sup. Actis de in Trino di-
Spares modo Juridico obtento hinc in Studio Judi-
cio et in alijs locis publicationi Consuetis ad Judicia
moderna sero publicū Congregatū ult. a sua Gtem.

ra et to

Pconica et Sonorosa voce publicavit pclamavit et
ad notitiam omnium ptunc pdcm indubiam deduxit de quo hac
sua Gl mlis eloco publicationi solitt ad Judicium suum re-
diens fecit Relationem postqm publicatt Bnis
pdnam Judicium officij pdcm p facienda in pmissis
juxta pdcriptt Juris Communis Executione
officium competens videlicet G. Jacobum Kysicky B.
Plocen addidit et deputavit Qui G. Burgualiq
Castren Plocen ad primam Actoris requisitionem
Decretiq pdcm exhibitionem eandem Executionem de B.
Citatt Jurevictt non obstan quibqvis Juris oppo-
sitionibq relationem ad Cassandam Inscriptt vel Inscri-
ben quae pdcm amovent et Annihilant facere
et pagere tenebitur sub pdnis Con renitent
offtes legibq rni descriptt nemo vo eandem
Executionem offse pagendam nec pse nec p subor-
dinatt quasvis audeat Impugnare psonas
aut irritare idq sub seorsiva Bnis ppetuae
pdna Con Impugnatt pdcm Interposit Dto

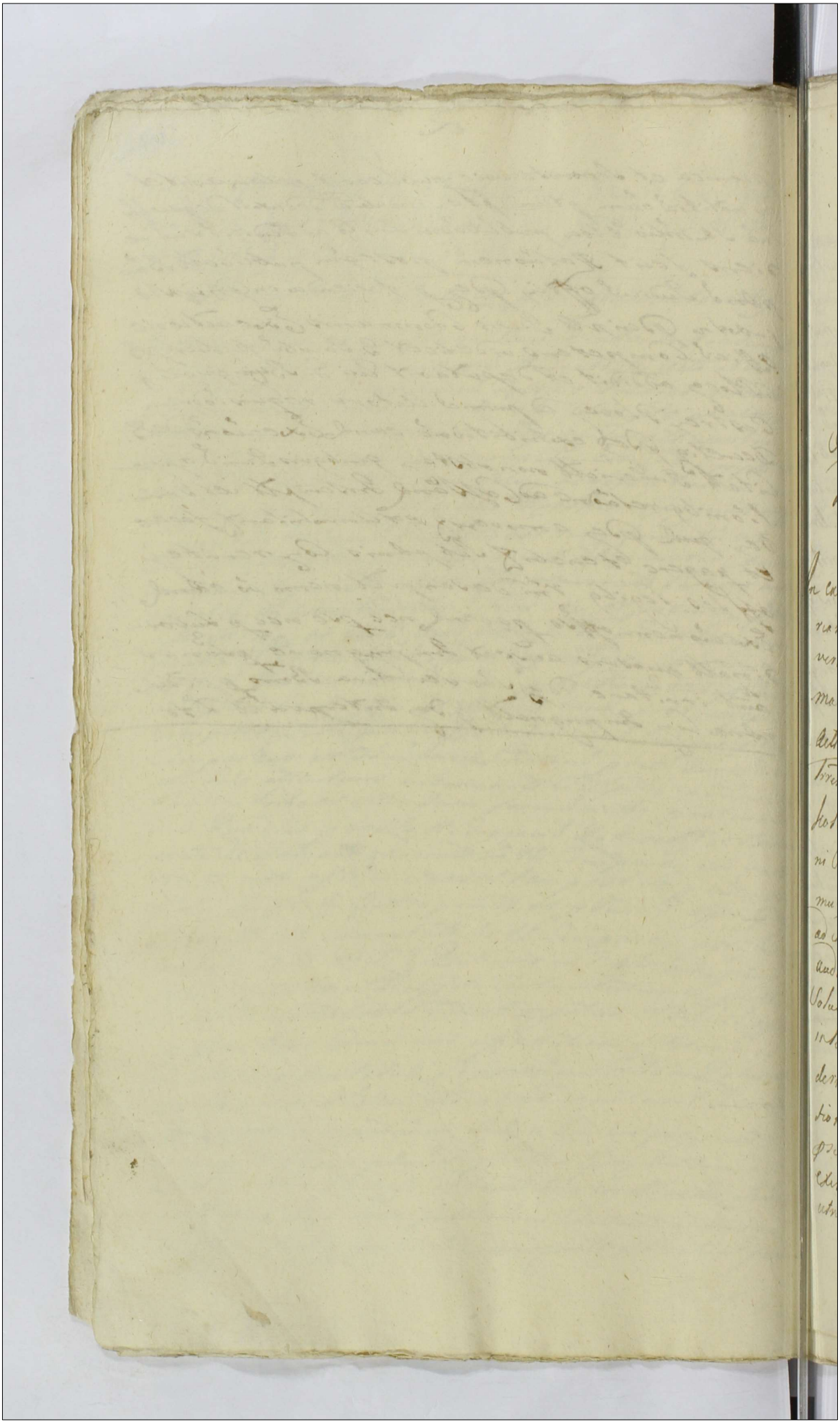

Sub Actu Feriæ Secundæ post Festum Sancti Francisci Confessoris Ao Dni 1737

Banitus Gnosus Kamienski per Gnosam Piotrowska

In causa et actione Judiciaria infrascra inr Gnosam Mariannam Sokolnicka primi olim Gnosi Kamienski Secundi vero nuptus Gnosi Benedicti Piotrowski consortem et Quid maritatatt Consortem cum Sui mariti authoritte et assistentia Actt ab una et Gnosos Hieronimum Kamienski Camerarium Trrem Bawscren Palatinatus Plocen Hæredem tum Adamum Kolczynski obligatorium Possessorem inhærendo Inscriptioni Super Summam mille florenor pott per Gnosum Hieronimum Kamienski Filium in Personam Actt Matris inscriptæ ad Judicium præsens parte ab altera cettos idq ad videnæ et audienæ ipsos seu Quem ipsorum onus actionis magis afficit ad Solutionem Summæ Superius expressæ cum provisione pvenien in Personam Actt inscræ eanæ Summam pInsertam Actt modernæ persolvant Sententia Judicij ad pmessa Stringi Solutionem pfactæ Summæ injungi et Id quod Juris erit diurni psen citantur alias citatione ipsa de præmissis Latiori in se existen in Diem hodiernam inciden et pvenien Partib ipsis utrisq Actt per Consortem Gnosi Benedicti Piotrowski in assaa

Gsi Joannis Przyborowski pntr citata per Gnosum Antonium
Malewski Coram Judicio Officij pnsen comparen et secum judtr
Controverten Quibus Controversijs Judicium pnsens coram se inductis
et exauditis teneri comparen Partis cttae producere Plenipoten
tiam a Principalibus Suis Idq in instanti adinvenit et Quoniam
non produxit imo a comparitione recessit Proinde Pars pfata
Actt coram Judicio Officij pnsen comparens et Trnum cunae ho
diernum per totum Juris tractum tmc attentans memoratt Par
tem citatam ad Jus juridice per Mtem Rni Gtem Judicialem
Honestum Gregorium Kokiecki de Bronowo tribus et ultra
juris formam vicibus Quatuor clamatt uti ante ita et post Offi
ciosum Arestum per Gnosum Antonium Malewski interpo
sitt per Judicium Officij pnsen susceptt et connotatt n tamen
comparen in lucro Solutionis condemnavit ulterioraq si
bi ea in causa Juridice exequi postulavit et Judicium prae
sens Juri communi Affectationeq Partis actt uti Lucte annun
do decrevit ac praesen Decernit Quatenus Pars cttta Summam
pro Qua Pars actt agit Idq In instanti persolvant Sub Poena Ba
nitionis Quae in casu Decreto pnsen contraven Super Parte contra
veniente interponitur Mtesq Rni Gtis Suprascrus Kokiecki ex
nunc additur et deputatur Qui Mtis satisfaciendo Deputa
tioni Suae a Judicio habitae memoratt Banitionis Poenam
Super cttes obten ac ipsos met cttos pnsenti in Trno disparen esse
Banitos Sententia Sua declaravit ~~ad Quam publicand Banitionis~~
~~Poenam~~ Hic in Stuba judiciali et in alijs locis publicationi consuetis
in praesen multorum variae conditionis et sexus hominum alta
Sua praeconica et sonorosa voce ad Judicia moderna formamq
publicum congregatt publicavit pclamavit et Partem cttam
Decro contravenien esse banitam pmulgavit post Quam publi
catt Banitionis Poenam Judicium Officij pnsen pro facienda in prae

missis iuxta p̄scriptum juris executorie officium competens videtur
Grosum Nicolaum Kowalewski Burgrabium Cracz Płocen addi
dit et deputavit Quod Grosus Burgrabij Cracz Płocen ad primam
Partis actr requisitionem Decreti p̄dci exhibitionem eand executi
onem de Bonis Partis actr juxta juris vim facere et peragere
teneb̄tur Sub Penis contra renitentes officiales in Regi
bq Ln̄is desertis nemo vero eand executionem officiose per
agend nec perse nec per Subordinatas audeat impugnar e
Personas Sub Scriptiva Banitionis Perpetue Pena contra impugna
tores p̄dci interposita Decreto Scribatur Relatio Mtis Regie
fis ad Bona Stamionki Feria Tertia post Festum Sancti Mathei
Apti et Evangelistae p̄xima preterita Anno p̄sente vidlta
formam et Stylum Juris Consuetud ~~Datum fuit Rota~~
~~scriptum~~ Stanitus J. Dąmbskij J. Arcestrensis.

In termino hodierno exactitatione literali Castrens Płocen Terrarijs ejusmodi
Thomas Gregorius a Dembowa Gora Dembowski Płocensis Plebanscensis Capitaneus
tibi Smoro Casimiro Dębicki de persona Bonis tuis finaliter omnibj vigore regio et
nostra qua hac in parte fungimur Capitaneali Authoritate mandamus ut interemi
nis Zuberlan Causarum officij Judicij feria 2da prius oppositione abhinc in castro
Płocensi celebrandis personaliter et peremptorie comparere ad instantiam Generosi Josephi
Strzeszewski actoris quite post transactum terminum quilibet
actori obnam prosecutionem Causa presens Juris translegi citat tem potius
ad paratum decretum quo mediante Solutio Summe sexaginta
quinque Florenorum Polon una cum cum pena Lustra in
decreto expressa per te actori est in peneta non tamen ad mentem
quod decreti exguta ad citat ad videndum et audiendum
Illem Regni Inalem ad publicandam penam Banitionis exci
prefato decreto n Satisfactionis per te Succubtam addi Solu
tio nem Summe Precentibus una cum panis contravention is
injungi dq quod peris et pestita ent Super te decreti
fatis et Sententiam sic pariter et responsum Datum
in Cra Płocensi Feria 3tia post Festum Sancti Mathej Apostoli
et Evangelistae p̄dca Anno dni 1757mo in dem hodier nam ean
dente et proveniente prefatus actor Coram Judicio obtulit

pltr comparens et Terminum eundem hodiernum per totam Judiciorum
Presentem audientiam legitime attentans petijt per Judicium Officij Presentis
Mlem Regni Gnalem ad publicandam pœnam Banitionis ex vi non
Satisfactionis decreto per memoratum Citatum Succubitam addi et
deputari et Judicium Officij presentis pri communi affectationique
Partis Actoreæ uti licite annuendo Mlem Regni Gnalem H. Gregorium
Rokiecki Judicij Sui apparitorem addidit et deputavit qui quidem
Mlis Satisfaciendo deputationi suæ a Judicio Presenti habitæ me
moratam pœnam Banitionis super Prefato Citato modo Premisso
obtentam ac decretam ac ipsummet Citatt decreto contraveni
entem hic in Stuba Judiciali ac in alijs locis locis publicationi
in præsentia multorum variæ Conditionis et Sexus hominum
ad Judicia moderna forumque publicum congregatt alta sua
præconica et Sonorosa voce publicavit proclamavit et ad no
titiam omnium protunc adstantiam indubiam deduxit de quo
hanc suam id Mlis e locis publicationi consuetis ad Judicium
suum rediens fecit Relationem Post quam publicatt Banitionis
pœnam Judicium profacienda in præmissis juxta Prescriptum
legis executione Offm competens videlicet Gnosum B. C. Plocen
quemvis qui prius requisitus fuerit faciliusque conduci poterit
addidit et deputavit qui S. Burgrabius ad primam Partis Actoreæ
requisitionem decretique Presentem exhibitionem eandem Executione
de Bonis Citati pere victi facere et peragere tenebitur
idque idque sub pœnis contra renitentes officiales in legibus Regni
Descriptis Presentem decreti vigore In continenti Mlis Regni Gnalis
H. Gregorius Rokiecki de Bronowo Judicialis palam Rvitte Cita
tionem Literalt sigillatt pro Trnus Presentem serviens edidit contra Prefatt
Citatt ad Bona Smardzewo juxta datt in Citatione positt detulisse
exportasse de quo Presens Relatio

Sub Actu 72 post Festum S. Francisci Confessoris Anno 1757

In Causa et Actione Iudiciaria infrascripta inter Generosum Laurentium Mossakowski B.C. Plocen. Actorem ab una et G.G. Josephum Stanislaum Antonium Casimirum et Albertum Zdzienickie olim Mfici Zdzienicki Ensiferi Stezycien. cum olim M. Catharina Mlicka progenitos Filios minorennes Bonorum Kraykowo Haeredes tum Mficum Antonium Mlicki Notarium Terrestrem Plocen. eorundem Generosorum Zdzienickich minorennium avunculum et Tutorem et quidem minorennes in assistentia ejusdem Mfici Tutoris adhaerendo Scripto manuali per eosdem olim Mficos Zanciscum Zdzienicki et Catharinam Mlicka Parentes ipsi Actori Super Summam Centum Septem Aureorum hungaricalium dato secundo post obtentam Super ipsis Contumaciae poenam ad Iudicium praesentem parte ab altera Citatione pro eo Quatenus ipsi Summam eandem Centum Septem Aureorum Hungaricalium Actori exolvant et restituant Citantes ad videndum et audiendum ipsos ad restitutionem ~~Summ~~ exolutionemque Summae ejusdem una cum provisione ab eadem Summa proveniente per sententiam Iudicij Officij praesentis stringi; alias Citatione eadem praemissa Cusus obloquente in diem hodiernam incidente et provenien. partibus ipsis utrisque et quidem Actori personaliter Citata vero per Gsum Antonium Bagienski B. et Vicenotarium Castren. Plocen. Plenipotentem inscriptum Coram Iudicio Officij praesen. Comparen. et secum Iudicialiter Controvertentibus quarum Partium Controversijs Iudicium praesen. Coram se inductis exauditis decrevit praesentibusque decernit Quatenus Comprobet Actor realitatem Scripti Super hungaricos Centum et Septem per olim Mficos Zdzienicki Ensiferos Stezycien. dati ac quantitatem provisionis a Summa eadem provenien. insequentibus

Querelarum Castren Plocen Terminis prius et proxi-
mius in Castro eodem celebrandis termino par-
tibus ejusq utrisq in prealle gatis Judicijs sine ul-
la adutatione comparendi peremptorio post quam
Comprobationem praestitam vel non Judicium decer-
nit id quod Juris erit Hieq in Continenti Mlis Rmi
Glis Honestus Gregorius Rokiecki de Bronowo pala-
recognovit quia ipso Citatis literatis sigillatis
pro Terminis Psen servien editis contra Prefatos Cit
ad Bona Villae Kraykowo Feria Secunda in Crastin
Festi Sancti Michaelis Archangeli Anno Psen 8um
et ejus primam ex qua poena Contumaciae est ob-
tenta tempestive ante obtentionem illius in una
integra Septimana detulit exportavit posuit re-
quit et publicavit de quo Psen idem Mlis fecit
relationem

Dilatio Maioris inter G. Harwosiecki et J.M. Skarbek

In Causa et actione Judiciaria infrascriptis inter G. Stani-
slaum Harwosiecki venatorem vinnicen actorem ab una et
Illustrem Mficum à Gora Skarbek Palatinum Lanciciens inhae-
rendo scriptis certo manuali p Ips Sibi actis datis ac Manifestationi
authe factis ad Judicium Psens Parte ab altera actum Quome-
diante obligaverat se Summam Sex Millium Tynphon
una cum provisione p tempore certo iam priq elapso exolvere
non tamen exolvit ad multas amicabiles requisitiones
nec exolvere curat imo recusat Citat Igitur ad videnq
et audienq ad psolutionem eiusq Summae una cum provisi-
one Sententiae Ips Judicij officij Psen Stringi et Compelli
Solutionem instantaneam Injungi ac id quod Juris erit
Decerni Statui et Sententiari Psen alias Citatione Ips de
Promissis latiore in se existens in diem hodiernam incidens
et proveniens Partibus Ips utrisq et qq actor pter Citta p G. Antoni-
um Bagienski vicenotarium C. Plocen Coram Judicio officij

Psen

Praesens Comparens tanq ad repositionem eiusq Dedit
et Concessit hoc Iq Iudicium Dilationem Maioris I. Mfico Citto
ex quo Causas Maioris Importantiae in Iudicijs Tribunatt Rni
Petricoviens Iq Illustris Mficus Cittus ptunc attentat qm pbabit
literatorijs Documentis in Sequens Querett Castrens Plocens Trnis
proximius abhinc in Castro Plocens Celebranq iuxta legem
Trnum Partibus memoratt utrisq in Pallegatis Iudicijs sine
ulla ad citatione Conservando Comparendi peremptorium Hicq
in Continens M. R. G. H. Gregorius Rokiecki de Bronowo
authus et Iuratus palam Rvit Quia Ips Citationis Literatt
Sigitt p Trnis Praesens servienq editt Cons Praefatt Citt ad B. oppi-
di Dro bin Curiamq citti ibiq sitt Fra 2da pt F. S. Mathaei
Apli et Evangelistae anno Praesens Pxe Praeteritt detulit ex
portavit posuit reliqt et publicavit de quo Praesens Iq
Mtis fecit Relationem

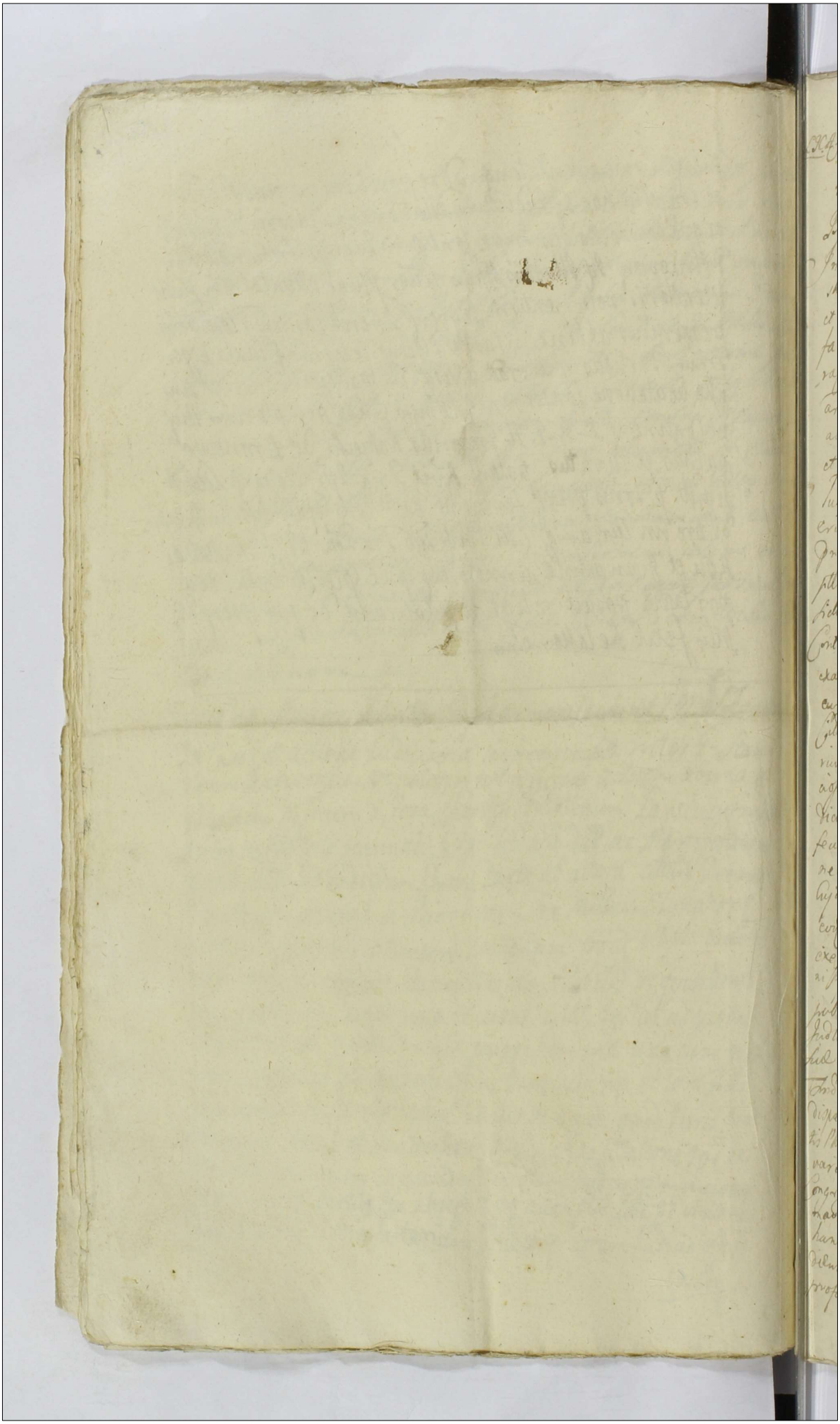

XX Sub actu Fre Eide pt Im Sancti Francisci Confessoris proxima Anno Domini 1732mo.

Banitio inter Rzeszotary et Wabyno.

In Cãa et actione judiciaria mtapsa inter Adelessina Wabyna ex parte N. Josephi Dzieleski avunculi sui Adi abuta et J. Jacobum Rzeszotarski sphrendo Mãdi Sul a et hentica facti Do pt obtã contumacia pend ad judicium ptens pleabalte rasiõ. pro Co. Deatenus ipse Summus Novem Symphony in ardua recepitate ad verbalem postulationem p. Actricem ipsi accommodati. cand Sumus dependens ex parte Actricis restitis et pfohat Sententia ipsius Judicij officij ipsi ad promptam Solutionem Summi Novem Josephum mjungi et id quod Juris erit decerni et Sententiari pro Eta et aliis rationes ipsi de principis latius rese Existit in dicto hodierna Judicij et provenit pubg ipse Actris per Adnic N. Wabynska ex parte J. Jacobi Rzeszotarski pro Co. pro coram Judicio officij ipsius compar et secum Dñi Controversiam Subg Contra ipsius Judicium ptens Sora de mandatis exarditis ipsi alias coram Judicio officij ipsius compars pte et Summ cum hodierna pte Juris tricimum attentans memorat Eta. Subg et ultra Juris formam Vitij quatuor ipse mandatis recipiendi Jobie dñi pro Bonono Judicem ut ante ita et post officiosus arestis respective pro Mem Judicem interpositis et Judicium ptens suscepit et pronotatis notis comparen accusare fecit qui citatis taliter clamatis et vocatis nõ ostentat nec se comparavit nec ullum sibi retulit Contumax extitit cujus Contumaciã pronunciando Actrix petijt pend Rãonis Sue coram ad obtã decerni alias in talibus fieri solitã judicium ex exequi et Sententiari postulavit et Judicium pacis Juris Communi ipsi pertinentia petijt alias ut licite innuendo. Decretum ad cand pubblicand Rationis pend Suppostorum tribus Judicij de pronono Judicem addixit et deputavit. Qui tribus satisfaciendo deputationi sibi a Judicio ipso facta memoratã Rationis pend Sup Acto Contentiosum dispari modo omisso obtinuit et Actricem in Sortem dispari ope Banitus Juris Communis contrarium sibi in Glorioso scriptis Sup et in aliis locis publicationi obstat in frequentia Multorum variarum conditionum et sexus hinc ad Judicia moderna forum publicum Congregati alta pia Voce et sonora voce publicavit et declaravit et ad Robota ordinaria pro rubricis deduxit decretum hanc sua ad ipsi mihi altera publicationi stato ad Judicia hucusque diem fuit declaratum post quod publicatum P. primus Judicium officiosus profatum in Principi pro Eta et Servus Juris Communis Exactis

Executione officij compellere inhibuit. P. B. Alves Guimarães ad-
dixit et deputavit. Qui P. B. Guimarães ad primas Actoris requi-
sitionem Dtis Exhibitionem cum Executione de Bonis
illi jure vitat. facere et agere tenebat subpœnis Contu-
mentes officialis legis. Quid descripti. Dta Exhibitio. Citba
Et Laud. Mtis Rokie die ad S. Decembris Anno D. 1 Mil Sept
Et Mathej apti præfati ad præsen. juxta formam Ordin
In Cancellaria.

Sanctis N. Rosetarsey p. Rosetarij.

In Causa et actione Judiciaria vitatura inter P. Felicianum Excep-
tarium Actor ab una parte Mr. Albertum Latrum et Antonium Fili-
strum Executorum Testamentarios Antecessorum P. Guzeli et Rosetary ad-
ministratores negotiorum hæreditariorum Rei ex altera Cum
maiori pena ad Judicium præsentis pte altera Citat. id. Quia
ipsi non attentis debite attentis Legibus et Constitutionibus Regni
nemi de injuriare nec aliqua appellare præsumant sub certis ver-
tant et phibent, attamen ipsi non attentis hoc regni mo quod
postponendo Actori multa facta de Receptis proventibus Hæredi-
tatis Guzeli et Rosetary Calculationes et Rationes variis
gravi et seminis Coretos Quinderi varijs Annis diver-
serunt res varias suo Regni et Scripti in pos. Haud dubie
perant Interceptis ad multas ejusd. Actis requisitiones
nro restituerunt, ejusd valoris certo orto Symphonia Re-
vim deservita hereditatis nro continuando toto anno
ipse P. Antonius [illegible] accepit Patruus vel
Fres. Bues et equos duos ejusd. et malitia sua mutila-
vit a Famulitio ambo abacti clandestine alienarit et
exinde auxiliarium et verbo suo Rei contra venie-
runt. Citatus ipse ad faciend. de proventibus ipsis Inter-
ceptis Calculi, ac restitutione 15 Coretos Rationis varij
gram et seminis, ac res varias suo ejusd. descripti
ati compensatione. Carentia laboris exercitij Boum
equis duobus, equa fructu et extentis Judicij offi-
ti ipse ad quinquaginta et compellendum Reum
ejus Decernit et sententiari pro alias citatione ipsi
de principio nisi essit in diem Audiendam mundi et pre-
dem. ptibus ipsis utrisq. et quibus actis P. Antonius
Ostalensis coram Judicio officij et Comparet et dicit Quia
Rei citati Albertus Rosetary.

Judex contro verte Quib⁹ contro vertis. Judicium ꝓcess coram se indult Exauditis ꝑtib⁹ ad pars ad cum Judicis officij ꝑ⁹ comparet Fr̃nd cum Ledierun ꝑ tot⁹ juris tramite mt̃e attentis memoratis ꝑtem Alt⁹ tres et multis juris formis in hiis gretur ꝑ in R̃gt. Gregorius Schuecki de Bromo Judex ad acta ita et ꝑ officiu⁹ ass̃ens. tenore ꝑ. Joannes Schuiderski interpretis ꝑ⁹ Judicium officij ꝑ⁹ Lascep et Comitat⁹ ad tres comparacclamare fecit, qua parte Et⁹ Et⁹ Et⁹

Baniti NN Leszczyńscy et alij p. I. Iglenicki.

In Causa et actione Judiciaria vnparva inter Ignatigatorem Judicij officij Decanij Delatorem P. Nicolaum Iglenicki Actabuna et NN. Saubat et pro laud Szczynskie vipasciana violentiab. principales et motores ejusd reum Turowsku et charianna Rosiewscha super eorum corpus gles comprimis pales et quos contemnendo ejus mandatis et apparitionibus et apud. habendo vocati authentica facti de pcess ejus ipso contumacie pena ad Judicium presens pte abattera Acti Deo Quia ipso principales qui suis comprimis pallis in pretpossessionem legis publicandi, procedendo aut nec penas nec spes legis et Decretis notificando aut et temere ejus Judicium presunt. tempore certo in Rosine existo nulla habita data ipso occasione Discedendo ex Ecclesia pendente sub titulo quod adhuc et rancore ducti ejus vita publica eius Liberam domum iam protistendo ad interturbandum interrupere interceptis auth associatis sibi supremis comprimis pallis primo versus ejus apparentes ex dicto loco modo actuto ad eum Deum explodere, pullendi Capitis gladio plumbeo trajicere, diuq. non interrumpere ac post circa explosione Actu Gradi vi realia nec quid pbandum dicere obijcere, abiisq. plurimas violentias omnimoda Jurisdictione pbandi pro qualitate facti et excessus Juris agere per pre premissa legem contravenit et pena dignas abusas tumultus Clapotatis sue incubuerunt. pro quibus sup ipso decernendo et extendendo penis pro tunc alias statuere ipso de premissis latius in re existit videlicet Judicium Judicem et quorum. stat pars actrix ejus Judicio officij Dni pti Comparens et Petendum hodierno tota pars tractus Imo absentans memorat ttem ut ribi et ultra juris forma diu quatuor et Dni R.P.H. Gregorius Rosiewscy de Bronowo Judicem clamat et vocat ut ante ita et post offud. ac ejus tempestive p. I. Franciscum Sulenicki interpositus et Judicium pers sus dep et opponit se in comparendo acclamare sentit, quod pars Act talis clamat et vocat no stetit, nec comparuit imo ultro ordis retulit contumax exhibit cujus contumacia pronunciat pars actr petijt p Judicium pena bad nec pedire Decerni alias ni talibus fieri debita jurisdictione exeq protestando et Judicium officij pe Juri communi affectationis pris aut ut uti Liate annuendo Dcit. ad causas publicandas Banni et potius pena sup memorat pte actr excepto R. Albertho

Szczynski

pp̃ sup̃ris obtᵒ supra scriptum Mathey ad dict et deputat
vt Lui mihi dat faciendo deputat in fra Judicio et habita
memorat causis et petitis pena dupli ea pte adᵒᶻ in dicto
dispari modo pmisso obtᵒ ac pbm ptem ut petebat ritus
juri communi contraria et revocatis hiis in storio fictatis, Quig
et ᵓ alijs bonis publicationi confectis ad Judicia moderna fori ju
diciali angrecha alta sua Dominia et honorosa Dre pubblavit pro
clamat et stat ad hostia ecclie pᵗᵉ et indubitat debuit de pro hac
causa mihi esse publicatum in actis ad Judicium hui redem se
at Relationp post quᵒ publicat B. petitu pena. Judiciu offᶻ
et pro tribunal in Comitijs juxta pᵗᵉ Juris communis esse
actuare officium competens videlicet Jacobum Gisichi Bolog
ad dict deputavit Jur. D. B. ad prima pᵗᵉ ad recipiendum
dict offᶻ et exhibitionem cum executionem dict pᵗᵉ ad juxta
Vsum et consuetudinem quibuscumq; juris oppositionibus et alijs
contra hoc fieri quomodolibet inscribend faciat et pagat subpidnis
cum remittentes officiales legis Rom de jure. Remotis
cauſ et executionem officium pagend nec pte nec pbr
dinatt audeat impugnare personas subscripta Badiæ
pene pena cum impugnat ᵒᵖ interposita Dominus
bat Relatio mihi Notario de Buonora. ad quinq;
annos pdict ad B. Sotto nro Lubi cons. et N. Judicis
et testium ejus. Bi. Datum Lubi utsup. D. Ja de Jud. C.
Mathej apᵈ et pre regis ad juxta forma
et stylum Cancellarie.

Dilᵒ in quisitionis inter. D. Rejicit B. Cle
cum Rectore Castrucie Conjugem
in causa et actione Judicata in presentia Dominorum Jacobi
Rosichi Bolog ad audiendum et D. Jacobum Rectorem
et Barbaram Uxorem suam conjugem et quemq; alium
cui mandatum fuerit et spectabit intervenire Prothonotarii
damnorum authentice facti dicto et dicto hinc ipse Centuma
cum pcad ad Judicium quem pte abalterius citatus. Dicto
Curia ipse post positis legibus et constitutionibus Juris
quem in quinquiare, damna inferre tedere, nec alienare

appe

appetere ~~modo illicito~~ jubent nimio serio vetant et prohibent,
attamen ipsis minime pro vicinitatis observando et eaq. postpo-
nendo. Temporibus certis in Prodnib. expressis Actori par
boum ex stabulo nocturno tempore Dupue ipsis martiatus
ac res varias suo rgro descripti intercepit, ~~intercepit~~
unum bovem in oppido Drobin. valoris Evinquaginta Tyn-
phonis divendidit, alterum ad oppidum Biecun ducendo mu-
tilavit, ~~et~~ exinde carentia laboris ex ejus bobus Actor priva-
vit. Non contentus tot anterioribus violentijs, injurijs, da-
mnis vero in jores sese resolvendo ausus et excessus
sui Actor varijs in locis coram multis "cum tota sua" personis "nempe in
oppidis Sieprc et Bilsk tempore nundinarum verbis
scomatiis et opprobrijs honori nobilitari nocivis
affecit, contemptuavit irrealia nonquam probanda objecit
aedificia funditus desolavit, id par boum et res varias
suo Rgro connotatas ad multas actor requisitiones non ex-
tradidit, Inseminationes hyemales per deliberatas Inven-
tariorum impulsione causavit, ~~et easq. compabulavit~~, ole-
ra in agro actor proprio suis compabulavit. Insuper la-
siva protestatione coram actis praesentibus facta injuste et indebite
honorem actor intimi natus circumscripsit, aliasque pluri-
mas violentias, injurias, damna ~~[illegible]~~ Inquisitio-
ne probanda peregit per quae praemissa leges Rni transgressus
est, poenas una ad restitutione paris boum laboratilium
~~ac rerum variarum~~ atque carentia laboris ex ejus bobus
et denique rerum variarum nocturno tempore intercepti, seorsivo Rgro
descripti emergens succubuit et succubuerunt per quibus
super ipsis decernere praesentibus citant alias citatione ipsis de
praemissis latiore in se existentibus in diem hodiernam in
eidem et praeniis partibus ipsis utrisque Actoribus per citatos G. Fran-
ciscum Dzhonski coram Judicio officij praesentibus comparere et secum
Judicialiter controversiis quibus controversijs. Judicium
praesens coram se inducti Exauditis ad affectationem Par
et eunem in suis per tres dies conservavit

Partis actt dedit et concessit hoc idem Judicium Dilationem In-
quisitionis sup probatione objecti in Citatione expressorum pte
utriq idq ad sequens quaerendum Crae Ploc Trnos primus
abhinc in Cro Ploc celebrandum Trnum sine quovis adatione
~~comparendi~~ conservavit conservatq comparendi pe-
remptorium. Scribat Relatio mtis Kolwiecki ad B. Dzi-
baho sup summa ibidem haereq F. 2 pt Trnum Sillabhaj
apli et Evangelistae juxta formam et stylum Cancellariae

Dilatio inquisitionis inter G. Zgli-
nicki et G. Petryskowski & alios.

In Causa et actione Judiciaria infrascriptam inter Instigatorem
Judicij Officij pte ejusq Delatores G. Antonium Zglinicki Dnum
tum H. Andream Molendinatorem sub protectione commanentem
actt abuna et quidem molendinatorem ~~cum~~ Dnum assa et Nles
Andream Petryskowski principalem tum Joannem Cebkowski
et Catharinam Koskowska conjuges atq Alexandrum Straze-
wski comprincipales pte et quidem Conte cum sui mariti au-
thentica et assa inhaerendo Pronunciationi authentice factae Ideo pt obtentu
pro ipso Contumaciae poenam ad Judicium praesens pte abaltera. Citatio ideo
Quia ipso in post positionem legum publicarum Rni praecedendo nec
poenas in ejusdem legibus descriptas metuendo ausus est temere quae
licet in Rose sibi praesumpserunt tempore certo in Pronunciatione
expresso molendinum in B. Kwasno Actt proprium in suo eodem
sup inequitare sup inequitando nulla habita pretensione
ad molendinatorem bovem satiabilem valoris sexa-
ginta Symphonae ejusdem intercipere intercepta ad mul-
tas actt requisitionem non extradere exinde ~~Care~~ actt
injuriare et eundem Carentia laboris privare, insuper
circa interceptionem ejusdem bovis tam actt Dnum absentem quam
Molendinatorem in praefatt B. Kwasno illuc commanentem opprimere laedere
aliasq plurimas violentias omnimoda Inquisitione
probandum peragere pro quae praemissa Leges Rni transgressi

Transgressi sunt poenas una cum extraditione bovis satiabilis
ac compensatione carentiae laborum ex eorum emergentes
omnes succubuerunt. Quibus sub ipso decernendi praesens
citantur alias citatione ipsa de praemissis latiore in se existente
iudicium hodiernum inducendi et provenire partibus ipsis utrisque
actis praesentibus citatum pro interesse D. Andreae Petrus Kowski et
eius contra D. Felicianum Kisielewski praesentibus coram Judicio
officii praesentis comparere et secum praesentibus controversiam. Quibus controver-
sis Judicium praesens coram se inductis exceptis ad affectatio-
nem praesentis actis dedit et concessit hoc idem Judicium dila-
tionem inquisitionis super contenta citationis praesentis actis
parti utriusque idque ad sequentem Everetti Cracoviae Trinitatis
proximum ab hinc in praesentia celebrandi Trinitatis sine
ulla ad citationem conservando comparendi peremptorio
nem. Super vero disparentem in comparitione non specificatis
pars praefata praesentis coram Judicio officii praesentis comparere et Trinitatis
eundem hodiernum pro toto juris tractu tamen attentans me-
moratum praesentem citatum trinum et ultra juris formam vicibus quatuor
per M. R. G. H. Gregorium Rohiecki de Bronowo Judicem ut
antecta et per officium arestum tempestive per Carolum Grabia
interpositum et per Judicium praesens susceptum et connotatum non
tamen comparentem acclamare fecit quae pars citatum ~~in comparitione specificatum~~
comparitione non specificatum taliter clamatum et vocatum
non stetit nec comparuit imo ut nec nihil retulit con-
tumax extitit cuius contumaciam petiit per Judicium
praesens poenam B. perpetuae decerni aliaque in talibus
fieri solita pondere ex eo postulavit et Judicium praesens
Juri communi affectationique praesentis actis attributa annuendo
dixit ad eandem publicanam Bannitionis perpetuae poenam super
eadem parte citatum praesentem in Trinitatis disparentem modo praemisso ob-
tenta ac ipsum et praesentem citatum esse Banitum Juri Communi

Communi contrariam hic in praetorio civitatis Plocensis et in aliis locis publicationi solitis ad Judicia moderna fo-
rumque publicum congregatis alta sua praeconica et sonorosa voce
publicavit proclamavit et ad notitiam omnium pertinentem indu-
biam deduxit de quo hanc suam cum mensis e loco publicatio-
ni solito ad Judicium suum rediens fecit Relationem post
quam publicatis Banitionis perpetuae poenam. Judicium officii praesens
pro faciendo ~~executione~~ in praemissis juxta praescriptum juris com-
munis executione officium competens videlicet G. Jacobum
Kesicki B. C. P. addidit et deputavit. Qui G. Burgrabius
ad primam partis actae requisitionem Dtiae praesentis exhibitionem
eandem executionem de Bonis partis Citatae jure Victae faciat
et peragat sub poenis conseq. renitentes officiales legibus Rni
descriptis. Nemo vero eandem executionem offerre pagenam nec
per se nec per subordinatos audeat impugnare personas
sub seorsiva Bonis perpetuae poena conseq. impugnatores
praesentis interposita Dto. et ~~sub~~ et hic subinde scribat
Relatio Mtis. Rokiecki de Bronowo et quidem ~~conseq.~~
~~NN. Cethowskie Conjuges ad Bona Brattoni~~ contra
GG. Andream Petrykowski ad B. Niemczewo. conseq. Jo-
annem Cethowski et Catharinam Koskowska. Conjuges Biallo-
skory conseq. vero Strazewski ad manus utrasque F. Ve ~~ante~~
pt Fm S. Esthaeis apti et Evangelistae juxta formam
et stylum Cancellariae.

Dilatio Majoris inter G. Kosinska et M. Kucbor-
ski Succamer. Zacrocimen.

In Termino hodierno ex dilatione anteriore Infirmitatis infra
scriptum Mfico Citato receptum et per Judicium praesens data et concessa
idque ad sequentes Querelarum Castrensis Plocensis terminos utpote
modernos cum Termini ibidem contenti legitima conser-
vatione facti et hoc in Causa et actione judiciaria inter
G. Franciscam Kosienska Gnosi Josephi Strobisseuski Consortem
legitimam in assensu ejusdem Mariti sui actricem ab una et Mficum
Felicianum Kucsborski Succamerarium Zacrocimensem parte
ab altera citato pro eo quatenus ipse summam duorum Millium
Tymphonum una cum provisione decreto adjudicatam ac poenis
respectu Contraventionis eidem decreto Actrici persolvat Alias

Dilationē eadem anteriore confirmatis ꝓposa fusius obloquente
in diem hodiernam ineunte et proveniente partibus ipsis
utris; et quā Actorea per S. Feliciana Sup. Clemskis Plen.
potentem inserū Cātata vero per S. Antonium Boggio
ski coram Judice Offey ꝓtem comparentibus tandem adrepos
tionem eiusd. S. Bagenskis dedit et consequenter ad Judicium
Dilationem Majoris Mensis Succamerano Sacramenti et quo
Causas majoris importantiæ in hac ꝓv. Tribunalis Cognoscit
coriey attentat quam dilationem probabit documentis literato
ꝓtum
rijs Ex. in sequenti hucusque Castrey Plocen. Terminis prius
et proximius adhinc in Castro coā Plocey celebrand. conservando
partibus ejsq utrisq in ꝓallegatis hac ꝓv. sine ulla adulatione Termi
nū comparendi peremptorium

Decretum Comprobationis cont. Mm Przystatowski et
Zaborowski

In Causa et Actione Judiciali infrascripta inter R. Franciscum
Przystatowski Actorem ab una et R. Martinum Zaborowski
et Antonij filium in hac parte ꝓsentem manualiter ꝓd. et Alem
Antonium Zaborowski et Annam Clinoscka Conjuges parentes
ejs. ejd. Actoris dato post obtentam hinc ꝓsentem manutenen. pro
ad Judicium presens pro die hodierna parte ab altera
actor. ꝓs. eo quatenus opus sum. mod. Quadraginta Symptomod
apud eund. acta ꝓ. ꝓdicta et parentes ejs. ꝓ. summa necessitate
accomodata Jucus q. ꝓ. solutam Actor. ꝓ. solvat citatus ejd. ad
videndum et audiendum ipsum ad persolutionem ejus. summa
et quarta partis cocti tritici et pisi ac Kx. ollarū salis vel solutionem
sententiæ hac ꝓv. Judicij alias citationē cum ꝓmissa fusius
obloquey in diem hodiernam ineuntey et proveniey partibus
ipsis utrisq et quā Actorea ꝓd. citata ꝓ. S. Joannem Emele
wski coram Judice Offey ꝓtem pro comparey et secum pro
sito vertente hinc quarum partium Judici Controversijs judicium
Deus caramte inductis ex audito verbi Dei Actorem dixere
partem citatam de Jure minime et contentis citationis pte adin
venit et ut doceat judicialiter decrevit et quoniam docuit
proinde Cām. Dey prose ꝓsequi in prosecutione vero alle
rōnibus earund. partiū controversijs auditis decrevit Judicium
quatenus compareat Actor realiter et in ꝓpria ꝓsona ad quod agit et con
tentorium ejus ede in sequenti hucusque Castrey Plocen. Termi
nius et proximius adhinc in Castro coā Plocey celebrandis
conservando partibus ejsq utrisq in ꝓallegatis hac ꝓv. Judicij
sine ulla adulatione compediendi peremptorium post quem ꝓd.

com

compro batis nem vel n̄ Iudicij deserner ad ḡd pen̄ cur ḡ
Continent et bb d Lego exus Rochecki Cast. qua Cur ad Roma
Laborum vendenha Cstat Jena 2da in Crastino Ds Mich
cles Archangeli Felicit etc Sentat Relatis pia forma

Citatio magnis miles Jacenc et Promiers.

Citatio nem ad citatione literar Sigill Castr Capitis Mog
ḡ Iron habiend no citatione literar Sigill Castr Capitis Mog
tenoris Sequentis vb M. Josepho Wiclaslao m Promiers
Promierki Cristoforo Jerre Episcopodie de pomerania Iustis
strong uigore Regio et magna nr ipe tangim Capitan
the mandang et nr Iron Locum et Causar Officij Judicij Ca
prius et pr nr in Ecclesia nr Iron Loci celebrand et hr Sapeten
Stric comparear ad prostantiam S. Nicolaj Sacristia alt Cui
te Citat pt translapsu Iron seu Iron Signi sibi actor non
Citationem Causae et translapsi nempe ad parata Dila
tionem stum mendet et hoc respectu Stme Stille Euingendo
ad Typthory Polony magnad proponendum ab eadem Sapient nō Jobs
tionis Edictat alternus Citandi ac Causa juris Edicti Sis
Iron adueniq pariturq et dr ad nra responsum Dat nr Sigill
Loci Datum et Actum S. Stathey Apsti et Evangelistae pdā A Dni
1732 7mo. Indiem Vdecima mādo et termino Sibi pro ultimo
ad pdt. Citatam S. Sebastiani Sis et Curia coram Judicio offic
ej et me comparens et eand Judicr Curiae vertens. Quibq certo
versis Judiciis Testes curiae inductis examinatis. Terenq compa
rentem petis Citatis producere et Temporis tria ad respondendum
pal sive idq mens tanti adimerit. Cum ad repetitionem
ejus ded Testes recepit hoc ad Judicium dilationis petis
N. Citatis ex quo Causas majoris importantiae mi Judicij
Castr. Landuien pendentia attentat qm pbabit literato ejusdo
currentis justa legem mi Segnen Cuerelb Castr Loci Iron
proximis athuc in ipso Loco celebrand Iron pro bono termo
rato alterig n̄ Pallegat Judicij sine ulla ad citatione com
parendo comparendi peremptorie. Scribat Relatis Actis
Nicolaj ad B. Iron mieré magnad S. d. Sti et Iron Can
ti Stathey Apsti et Evangelistae juxta formam et stylum Can
cellariae.

Stanislaus miles Piattogherij.

In Causa et actione Judiciaria nupta scia miles S. Casislaus
Unionis agit abuna et N Jacobi Piattogorzki ad Thoma
Silisd mi hacredo Inscriptionis obligati sup Sudmad Stille
Typthor Polonyque ad certe contumaciae pdnas ad Judicium
praesend ad Tabellera Citatio ex Ev. Evaleng ejus Sudmon
et Executor Typthor Polony restans ex Sdā original Stille
Stefora ad Sacramenta ad recognit

Ejus

Tayphond Solon ℔ & Parentem ad mi obligatorem Sorbi
certe mi B. Piettorhory ad quo ipse dett. cane Ludmil Su
pey exhpad ad positione ad eadem cum altori moderno ptes
vat. Sententiatio Judicij Offij Off ad Dnipoltrigi. Sobetis
new Admet fad ad positione proximi injungi Dnei
Citat alias Stadne ipso Latine mi Lecto Gindle Lorenz
mad et Dnei pleby ipsius et quib aliis Ptr Citat Ecca
coad Rte Clii coad Judicio Offij Cy constare et Seud Judicion
Dnor tenp. Quib controversijs Surviad Send coad be mdat
exaudita Sender ipsum dett decerne pter Citat de Jrnō et con
tentis Citatis huc adinvenit. et quoniam docuit pinde
Causa ℔ prosequi injunxit mi Lectione. Pand Citatio
nem comparendi Stis dedit et concepit rodig
ad Citationem ad munimenta Causa Dnor impugnan
tia Partis Citto Judicij ad segnem Dnor Castellanj Pley Dnos
proximus abhinc mi ipso Pley celebrans Dnicus pbe memo
rat altrius mi Pallegat Judicijs Sui Citationis Conser
vando comparendi peremptorie. Scribat Relatis Stis
Rochecki de Brunovo ad B. Piettorhory. Z. Actum Sno
S. Mathei Apti et Evangelistę juxta formam et stylum Ecclesię

Majorem N. Bogdanthi et N. Nazymska pretensionis Dominus
Jo Chiae et altrius pericana inparitis inter N. Stallo Bogdanthi Subjudi
cem Pley Castellana, et N. Josephi Szary mortis arteredanem Cappel
Brosa Jpso Brunicz mhi debendo scripti manualiby Grisz ipso
Sup Admos primo Aprilis Quingentesimo Quinquagesimo Nono pro
ha Jo Dni Antonij de Gregorio Thesaurarij Regni Hungarico mi dilti Dni
pte ℔ altera Citatis ex. Zolaeng pro N. Nazymska ex Adma
hinc mi scripta Ejz manualiby exhpas ad solvendum Ejz cura
ex adversa sententia ipso Judicij Offij Jpso ad precedendum
gi Literatorem Stmagd earum ad positionibus et pleni
ri injungi Citat alias Citatione ipso de precepto Latine et
vi Excitat ordem Ecclesiasticum Sacramentalem et provinciale Sacerdotes ipsius
et quid alias ℔ Nicolaum Kowalensem Pol. Jussio Stem ipse
tem Citatis ℔ Antonium Palecki coad judicio Offij Ejz com
parendi et Seud judicis controversis de quibus ad responsionem
ejusdem Palecki dedit et exhonerat hic in judicio Dila
tionem Stis. Quo Citto exacto Causas ibidem importantes
in judicio Imbanalibus S. Petrico ad futuram attentat gm
habito Literatorio ipso de cui mandatis justa legem mi Jspey
Quae et Sabbatho Pleby Dnis proximis abhinc ritus Plaga celeb
brando Dnico pleby memoratis altrius mi Pallegat juridicis
gravidaditatis ne consequendo comparendi peremptorie
Scribat Relatio Stis Rochecki de Brunovo ad Sorbi
tum Stae Dnae S. Mathei Apti et Evangelistae
juxta formam et stylum Cancellariae

Sub actu Feriæ 2dæ post F. S. Francisci Confessoris pxæ anno Dñi 1737

Maior inter Illustrem M. Mostowski et M. Rutkowski

In Causa et actione Iudiciaria infrascrta inter Illustrem M. Theodorum in Mostowo Mostowski Castellanum Sieprcenę actorem ab una et M. Josephum Leonem binominis Rutkowski Tribunię Dobrinenę Inhærendo Scripto certo manuali per Ipsos Sibi actori datto ad Iudicium præsens pdie hodierna parte ab altera citto Idq; pro eo Quatenus Ipsos Summam Trecentorum Florenorum Pruthennicæ monetæ (Idq; ex Summa originali Quingentorum Florenorum Similis monetæ in Suprafato Scripto expssæ) restanę sibi actori debitto persolvat et restituat Quapropter Citatur ad videnę et audienę ad persolutionem Supradictæ Summæ Trecentorum Florenorum Pruthenicæ monetæ pSententiam Iudicij officij præsenę Stringi Solutionem Summæ injungi ac id quod Iuris erit decerni et Sententiari præsenę alias Citatione Ipsa latiore in se existente in diem hodiernam incidenę et pvenienę Partibus Ipsis utrisq; et quiq; actorea per G. Antonium Malewski ~~Inscrum Plenipotentem Citta pG. Felicianum Kisielewski Inscriptam Plenipotentem~~ Citata pG. Bartholomæum Goscicki coram Iudicio officij præsenę Comparenę tanę ad repositionem eiusq; Comparenę Partis Cittæ Dedit et concessit hoc iq; Iudicium Dilationem Maioris Mfico citto ex quo Causas maioris importantiæ in Iudicijs Tribunalitijs Rni Petricovienę ptunc attentat quam Dilationem pbabit Literatorijs Documentis, in Sequenę Quercitto Castrenę Placenę Trnis prius et pximius ab hinc in Castro Placenę Celebranę Terminum Partibus memoratto

ratis utrisq' in Allegatis Judicijs sine ulla adiatione
conservando Comparendi peremptorium Hicq' in
Continenti M.R.G.H. Gregorius Rotiecki de Brorlowo
authus et Juratus palam publicecq' Levit Lvia Ipsi Lita-
tione literatt Sigillatt p'rmis Pzeny Serviery eqtto
conq' Pzatto Citatis ad Bona Gielino Aeria Zertka pt T.
S. Mathei apti et Evangelistae pxe praeterito anno
Pzeny detulit exportavit posuit religavit et publicavit
de quo Pzeny Jgr Mtis fecit Relationem.

Munimenta inter Relictam &d M. Luboradzki Notarij
Terris Zawichzery et GG Gumowskie

In Causa et actione Judiciaria infrascra inter Mficam Annam
Promirska &d M. Stanislai Luboradzki Notarij Terrestris Zawichzery
Consortem Relictam viduam Matrem actricem ab una et
GG Samuelem et Gasparem Gumowskie Bonorb Blomindo haeredes
inhaerendo Recessit ac Manifestationi authe facto ad Judicium
Pzeny p die hodierna Parte ab altera Citatis Jdq' p eo Lvatenus
Ipsi Gumowski binas primam quid quatuor Millium Lvadrin-
gentorb Zymphory à Gnosis Malewskie p Cessionem Lvaestam
alteram Trium Millium p. M. actricem Ipsi datb officiery
Summam totalem Septem Millium Lvadringentorb Zymphoby
à Ipsis ex B. Blomindo proviery M. actrici psolvant Bona eaq
Blomindo uti Jurisdictionibus non correspondentia reha-
beant Pzetensiones ad Bona Suprascra Blomindo habitas Mfica
actrici Componsent et expensas in Bonis ijsd erogatt refundant
Lvapplerentant ad videnq et audienq Ipsi ad exolutionem Sum-
mae rehabitionem Bonorb Compensationem Pzetensionum et ex-
ponsarb erogatarb p Sententiam Judicij officij Pzeny Stringi
ac id quod Lubis et Aequitia erit Conq Ipsi Statui decerni et Senten-
tiari Pzeny. alias Citatione Ipsa de qua missis latiore in se caister
in diem hodiernam incidenteet proviery Partibus Ipsi utrisq
et quid actorea p G. Antonium Maleuski Instorum Plenipoten-
tem dicta p G. Felicianum Misielewski Instorum Plenipoten-
tem Coram Judicio officij Pzeny Comparuq et Decum Judicia-

liter

liter controverten qvibus controversijs Partium, Judicium Praesens coram se inductis exau-
ditis tanq ad affectationem comparen Partis Cittae dedit et con-
cessit hoc iq Judicium Dilationem eiq Parti Cittae ad muni-
menta Causam Psen impugnan idq ad Sequen Qverett
Castren Plocen Terminos prius et proximius ab hinc in Castro
Plocen Celebranq Terminum Partibus memoratt utrisq
in Pallegatis Judicijs sine ulla adcitatione Conservando
comparendi peremptorium. Hicq incontinen M. R. G. H.
Gregorius Rosiecki de Bronowo authus et Juratus palam
publiceq Rvit Qvia Ips Citation Literatt Sigillatt pr Trnis
Psen Servien editt Cons Pfatt Cittos ad Bona Blominko Feria
Qvarta post P. S. Mathaei Apti et Evangelistae Pxe Pteritt
anno Psen detulit exportavit posuit reliqt et publicavit
de qvo Psen Iq Mtis fecit Relationem.

Banitus Mificus Zielenskj Vexellife-
riae Dobrinen per G. Rosciszewskj

Juxta Actum executionis Infrascriptt in Bonis inferius no-
minatis Officiose per infrascriptt Gnosum Burgrabium Castren
Plocen expeditt manuq ips ppria Subscriptt Tenoris talis
Actum in Bonis Villae Kowalewo ante Kortophorium Curiae
Mifici Josephi Zielenskj Vexelliferiae Dobrinen haereditt Feria
Sexta ante Festum Sancti Michaelis Archangeli proxima
Anno Dni 1757 Coram Gnoso Alexandro Glenicki BC Plocen
in Psen Illum Nicolaj et Michaelis Bonkowskich atq Mtis
Rni Gnalis providi Stanislaj Sekrobiszewskj de Bonkowo
Anthen et Jurati ad actum Psen acclamanq assumpti
Qui Gnosus Burgrabius adhaerendo Legibus Rni de peragen-
dis Executionibus Sancitt Satisfaciendo quoq muneri Officij
sui addicionq a Judicio Officij Castren Plocen sui insis-
tendo ex requisitione Officiosa Gnosi Antonij Rosciszewskj
Actoris Jurevincen vigore poenae Banitionis seu Lucri
Ultimarq fortis faciendae Executionis in Castro Plocen in
Judicijs Castren Capitn simulq Judicijs Causarum Officij

et Qverelat

et Querelarum feria secunda post Festum Sancti Bartho:
lomaei Apostoli proxe anno praesenti 1737 praeterito ratione ad oppri:
mendum Gnosum actu variarum personarum subordinationis subdi:
torum ad inobedientiam fomentationis ejusque obedientiam praestare prohibitionis
hortatoni sui aulici ad opprimendum Gnosum actu superimmissio
nis ac per eundem super immissum ad Gnosum actorem ex bombarda ex plosionis
demum nocturno tempore in Campis bonorum Dąmbrowa fru:
mentorum per subditos subspecie Nobilitatis supervenientes compabula:
tionis subditorum contractu dimissorum ad alia bona migrare cu:
rationis contributionis capitalis ad solvendum in se assumptis ac
proviantium solvere recusationis salis districtualis nolle resti:
tutionis foeni ad currus viginti de prato actu ad Bona Kowa:
lewo evectionis ac usui suo applicationis summae in obligatis
Bonorum praemissorum Dąbrowa ab actu contractu non persolutio
nis neque bonorum eorundem rehabitionis super eodem Mifico Jo:
sepho Zielenski Vexilliferi Dobrinensis obtenentis et publicatis ad
Bona supra nominata Kowalewo cum suprascriptis Illibus
ac praedicto Mli condescendit Jurisdictionem suam officiosam
praecustodita prius per eundem Mlem securitate publica circa
ejusmodi actus Juridicos observari solita fundavit
Partes utrasque tam actu Jurevincentem quam actu Jurevictam
ad sui praesentiam ejusque Mli acclamare injunxit ad cujus Mlis
acclamationem praefatus actor reproductatis suprascriptis publica:
tione poenae Banitionis seu Lucri Ulterioris fortis faciens
Executionis petyt executionem de bonis actu Jurevicti fieri et
per agi bonaque in possessionem sibi tradi affectavit et
Licet Gnosus Burgrabius eandem Executionem per agere vo:
luit verum quoniam ex adverso a parte actu Jurevicta per:
sonaliter veniens Mlis Catharina ~~[illegible]~~ Długoszeska famula
Mifici Josephi Zielenski Vexilliferi Dobrinensis ad actum Exe:
cutionis eandem Executionem his formalibus Bronię tey Exe:
kucyi y nie dopuszczam imieniem Pana mego bo przy pozwu
do Remissy powołuiącym Sądzie Grodu Płockiego żadnego

Pan

Pan mag vicecan advocato de Renipsy na nowe Sądy
przyprawa impugnavit et fieri non permisit attenta etag
Prosus Burgrabius ejus modi Impugnatione ne Partibus in-
quapiam Judicare videat Causam Ffert a toto illius effectu
ac Partibus ipso utriusq et Impugnatrice ruptas ad Judicia Offic
Castren Mocen prorsus abhinc in Castro Mocen celebrand de-
muisit remittit Ffert Terminum Partibus utriusq ac Impugnatrici
in prealegatis Judicijs sine alla dilatione Ffixit assignavit et
conservavit Comparendi peremptorial Decreto Ffert executorialisq
vigore Alexander Slinicki Burgrabius Castren Mocen manuPropria
Interminio etag hodierno vigore Ffert Decreti remissionis Conservationisq ipso
Terno in diem hodiernam incidens et provenien Ffata Pars
Acti coram Judicio Offic Ffert personaliter Comparens et Petrus
cum hodierno pertotam Judicialem Ffert audientiam Legitime
attentans memorato Parten alt tribus et ultra Juris formam
exeibus gradibus per Honestum Gregorium Rokicki olim
Judicio assistentem ad Jas Juridice clamat et vocat non tamen
comparente in Lucro ultimarie sortis finalis ac in debit faciend
executionis admittere Judicio Offic Ffert Judicialiter ac officiose
condemnavit ulteriorq sibi per Judicium Offic Ffert ea in Casu
fieri et decerni postulavit et Judicium Offic Ffert in vim ejusd Lu-
cri Legitime ea in Casu ~~Actum Dat~~ obtent decrevit Ffert decer-
nit Quatenus Prosus Alexander Slinicki Burgrabius Castren Mocen
cum executionem Ultimariam sortem finalem ac incidentalem ad pri-
mam partis actorea requisitionem Decreti ~~vigore~~ Ffert exhi-
bitionem debitis partis Rei non obstantibus quibuscunq Juris oppo-
sitionibus quib in genere omnes Ffert amovent Decreto suo et
peragat idq subpoenis cum veniens officialis Legibus Regni de-
scripta nemo vero cum executionem Ultimariam debitis
partis Rei officiose peragere nec per se neque per suas quavis
subrepticia audeat impugnare personas sub subpoena Banitio
nis perpetuae quod cum Impugnatores interponit Decreti Ffert
vigore Supervero anteroris executionis Impugnatrice et ejus pro-
nomine Impugnatio est Ffata Pars Acti coram Judicio Offic Ffert
personaliter comparens petijt primam Banitionis perpetuae Decreti
aliaq in talibus fieri solita Jure dice exegit et sententiari postulavit
et Judicium

Judicium Officij Pfens Juri communi postulationiq ejusd Part. Actor
uti Lecite annuendo Super eadem Impugnatrice et ijs quorum nomine
est Impugnatum pœnam Banitionis perpetuæ decrevit eamque
Impugnatricem ac eos quorum nomine Impugnatum est esse per
petuo banitos Sententia sua declaravit ad eamq publicandam
Banitionis pœnam perpetuæ Suprascripto Honestum Gregorium
Rokiecki Mlem Judicialem addidit et deputavit: Quique Mlis
munus deputationi suæ exequendo memorato Banitionis perpe-
tuæ pœnam Super Pfato Impugnatrice ac ijs quorum nomine
est Impugnatum modo Pmisso obtenta et decretam ac ipsam:
met Impugnatricem eosq quorum nomine Impugnatum, esse
perpetuo banitos Juri communi contrarios et rebelles hic in Actio
Stubæ Judicialis ac in alijs Locis circuli Civitatis Plocensis publi-
cationi consuetis Pfens plurima Ptitate protunc congregata
alta sua voce Pconica et Sonorosa publicavit proclamavit
et ad notitiam omnium Idem adstantium in dubiam deduxit de
quo Pfens Jdem Mlis fecit Rnem post quam modo supra
expresso publicato Banitionis perpetuæ pœnam Judicium Officij
Pfens profacienda in Pmissis juxta Pscripto Juris com:
munis executione Causam Pfens cum toto effectu ad Mificum
Loci Capitis seu Locorum Mificos Capitis sub cujus vel quorum
Jurisdictione Pfata Impugnatrix ac ij quorum nomine est
Impugnatum, cum bonis suis subsunt vel consistunt remisit
remittitq Pfens.

JMJ

138

Majoris Dilatio inter JM Skarbek Palatinum Lanciciens et GG Waliszewskie.

In causa et actione Judiciarii infra scrā inter JM Franciscum a Gora Skarbek Palatinum Lanciciens Actt ab una et GG Antonium Waliszewski olim Per Illustris et Rndissimi Floriani Waliszewski Decani Cathedralis Culmensis Fratrem germanum tum Successores olim G Josephi Waliszewski Regentis Castrens Sieradiens in hærendo ~~scripto certo manuali~~ ex manifestatione sua coram actis authenticis Rni facta secundo post obtentt contumaciæ pœnam ad Judicium Officij præsens Parte ab altera citatt idq pro eo Quatenus Ipsi torquem aureum valoris Quadraginta aureorum hungaricalium peristroma sericeum vulgo obicio olim Per Illustri et Rndissimo Floriano Waliszewski Fratri et Patruo Ipsi fide bona concreditt et accomodatt nec non Summam Quinquaginta Duorum aureorum hungaricalt pro supra fatt G Antonio Waliszewski ad expostulationem sæpefati olim Per Illustris Decani in pacificationem prætensionis GG Krosnowski et Zabicki per manus olim G Dąmbrowski Tenutarij Possessoris Capitaneatus Tucinens persolutt ~~[illegible]~~ et in hucusq ~~[illegible]~~ non restitutt persolvant Sententia Ipsi Judicij Officij præsens stringi restitutionem ~~[illegible]~~ peristromatis ac persolutionem Summæ supra expressæ injungi præsens Citans alias Citatione Ipsi de præmissis latiore in se existens in diem hodiernam incidens et provenient Partibus Ipsi utriusq et quidem Actorea per G Antonium Bagienski Vice Notarium 6. Plocens in scriptt Plenipotentem Citata per G Jacobum Kę Sejski coram Judicio Officij præsens comparentibus ad repositionem ejusdem comparentis Citati dedit et concessit hoc idem Judicium dilationem majoris GG Waliszewski Citato ex quo causas majoris et quidem Successores in assa de jure requisita ~~[illegible]~~

ris importantiae in Judicijs Tribunalitijs Rni Petrico
vienſ protunc attentat quam probabit literalt
documentis in sequentibus quae relatis Castrenſ
Plocenſ trnus proximus ab hinc in Cro Plocenſ
celebrandi conservando trnum Partibus memoratt
utrisq in praeallegatt Judicijs sine ulla adcitatio
one comparendi peremptorium Hieq in Con
tinenti Mlis Rni G H Gregorius Kolicecki de Bro
nowo authenticus et juratus palam Rvit Quia Ipse
Citationem literalt literalt sigillatt pro trnis
praesenſ servienſ edittt conſ praefatt citatt ad
manus G Antonij Wolicewski in Praepositura
Conventus Plocenſ O S Norberti commoranti
F 6 ante F S Michaelis Archangeli proxi
ma Anno praesenſ tum et ejus primam ex qua
poena Contumaciae est obtentt tempestive an
te obtentionem ejus in una integra Septima
na detulit exportavit posuit reliquit de po
sitione ut juris est notificavit de quo prae
senſ idem Mlis fecit relationem

ontinuatur actus f. 2da post fm S. Francisci forsepons

1737mo.

Munimenta inter Cuccamerarii &c et S. Mostourski.

In causa et actione judiciaria inpetrata viter N. Valentinus Nisery cler. Cuccamerarii Vaceq. Sottabarna et S. Michaelem Mostourski P. Trapsk. Hæredem inherendo mandatis suis authentice facti per judicium Crem. pte abattera Cottidge pro Domo ejb Sma Deor. pillei Symphor. et S. Mariannæ deinde sibi anteacte solit ejb p. N. acti in emptionis libris celebrem et locatione prædicta ab eod. N. acti retinter et defective vacit, eandem, modo quo supra infidem ejb p. N. acti in Bonis mandis et liberis Louare se absentis nostri defecit Curiæ stat ad quid etiam ejb adquirendum Lustrumentarios Sum. Supradicti Locationis seu indefectu ejusq. curationis ejb adrestitutionem stat. Sumelicet et ejb Locatorib. tal. subsequente locatione pisel. Sentera ejb judicij officij Dei Adjuncta Strenjel et dicti Curiæ Juris Civil Dekerm. et Sententiarij Galias Stadione ejb salvere in Leges rudiens hodierna inde expremendis ejb utriq. etiam ad N. Nisery cler. Cuccamerarius Dfy Pisel. pter. Attacq. P. Antonium Malczh. pter coram judicio officij Dei compare et seu justy contrive xtend. Quiby scriptis ejb judicium pens coram te mundi petendit ad diem ad asserendum compare pris Actæ decretorie sup. hoc. judicium dilationem ad munimenta ejb parti Actæ ejb ad tempus decreti et Stadione exemplorum abhinc mensis Florentinæ celebrandum post Octavam S. Thomæ Apli incidentis Causa et impugnandis quibuscumq. memoratorium in Collegatis Juribus ejb Actæ et Citationem conservandis Comparendi pleno diesq. sine ulla dilatione conservandis Comparendi pleno ulterius decreti Relatis Actis Jochimi de Brozowsky ad Sona Juratis P. Stapel Dni S. Mathæi apostoli et Evangelistæ juxta formam et stylum Cancellariæ.

Scriptum inter Lukosyno et Niszczyce alios.

In causa et actione judiciaria inpetrata viter Stephanum Lukoviski et Agnetem Lukowska Conjugis tui Salomeæ N. Mathæi Laguna Cortem Annam Virginem Immunpte. Turonty ob N. Michaelis Turant filias actt abarna, et quia Cortem ad matitatem suor. maritor. Virginem minepte ad Tutorium de jure incubens authoritatibus et assistentiis et S. Mpus Stanislai in Niszczyce Niszczyc Castellani Nairy Cleng tui Barbaræ N. Bronowski Mariannæ N. Matthiæ Obremby Cortes et Agnetem Virginem minepte Machczynskie S. Machczynska Hæredes et Possessores. Similiter quoq. maritata

maritali Cortesca maritorū virginem minuplā de jure comp
tenti authoritatibus et potentijs mihi exercendo inscriptiones obli
gatae contra justa mādati authentice facti ad judicium ordinis pte ad
altera. Ad p.o Quatemus ipsi Stanislaus Mille Dacentos Symphos polon m
obligationem ipsi dati una cū posicione actis relevant. Sententia ipsi judicij
ejusdē ad precisa strictā solutionem supradictae summe in obligatio
date inscripti pte citati alias citationis ejusdē latione in decisi
mi demhobiema mādati et provenis pribus ipsi actricis et quib
p. D. adamū Ludovski Succesorem Administrū ciuitatis S. Cruciensis
V. M. C. Ploc coram judicio opidi pti comparentem et secundū petita Ecclesiarum
Dibi controversiarum partium judicium ordinis coram de inducta exactitis. Quibus
obspem mi eundem pendentia pties coram actricis Primū talem quale habu
ere mi pmissis habere debuerant, scripserunt, prorogarunt et limitarū
put quib pte scribant, prorogant et limitant eidē ad segnē Dominicā
festum Ploc Primus primis abhinc mis Ploc celebrandū Quod pte
tibus memorato ultimis mi pallegatis judicijs scire nulla adutis
conservandi comparendi peremptorii. Actū pte Fri S. Thomae
apti Judicem. Scribat Relatio mihi Rotiechi de Sroczy
ad B. Machrynko. Pg pte Fri S. mathei apti et Evangelij
justa formam et stylū. Cancellaria.

Munimenta Inter Zborowskiet Lasocka Abba
tissa

In Causa et actione judiciaria infrascripti inter Nobilem
Theresiam Kurnowska Nori Stanislai Zborowski con
sortem actricem abbatissam ac Deo Dica
tae Mariannae Lasocka Abbatissam conventus
sieprecens monialium ordinis S. Benedicti atq
totius Conventus eiusdem Conventus sieprecens
ex una parte Nobilem Ludovicum Emigrenski Economum pro
ventualium earundem monialium ordinis S. Benedicti
et quib maritatae Consortem ejusdem maritali authori
tate et assistentia interveniendo scripto mandatario per
Jacobum Martinum Gaythienicz Civem sieprecens ad
Jurisdictionem ipsius spectans actricis sieprecentium ad cen
tum Symphonias datis ad judicium ipsius parte ab altera
citatis pro eo Quatemus ipse Jacobus Martinus Gayt
thienicz Civem sieprecens &c. et hoc in Causa et actione
Juramenti contra Symphonias Polonicales scripto mandati
per eundem Gaythienicz Civem sieprecens actis ad

Solvendū

ad solvendū aspenuatte non persolutionis) nostra
Curiā Judicio eund Statuant vel in defectu Statu
tionis ipsi met presillo respondeāt predicte actori
alias Citatione ipso facto in hac existente ad diem Hodiernam
inden et provenien Partibz ipsis utriusq; et Quid Actū &c. Cum Se
tiranum Castellanski citta per Nuncium Curiae Judicis presentis pte
coram Judice officij predicti comparen et sum jus contra dictor
Quibus Controversijs Judicium petens coram se audit exaudit et ipsum
pte onere pro Statuendo responsionis per comparen Partis actrīs
predict dilatarā ad effectationem ejusd dedit et concessit hac Idem
Judicium Dilationem ad munimenta id actrīs Partis causam pred
dicte impugnantia Ita ad Sequentes Quatt Cras Plures Terminos
post Festum Sancti Thome Apti incidend proximos abhinc in Co
Stanc celebrand Terminum Partibus memoratis utriusq; in predictis
tis Judicij sine ulla additatione Conservando comparendi peremp
ptorium Scribatur Relatio Mtis ad Bona oppidi Supra Terra
Turtā post Festum Sancti Matthei Apti iuxta formam et Stylum
Curiae Cancellarid.

Instrumenta inter Joannino et Lucbork.

In causa et actione Judiciaria vigore mandati Ex. Cle
mis Laud Draxly. Actū Abuna et Ex. Michaelem Lucborg
dotatū D. Plur. Inherendo Scripto magnalij ipso actu
dat Ad judicand Grens pte Adultera Act p. Co. Fratem
ipso Camerad Duodecem aureorū Hungaricalis p ipso
Actū ad Solvend aspenuatte eand Summa Fatt cum
pressione adacta Scripta presentij ejd actū p Notarū
Sententia ipso Judicij officio ad Punctū stringi Solutio
nem trium tertianea. Subinde Comperte ad pignorand
et impingi Pte. Actr alias Citatione ipso de mipso Datum
Quibus Scriptis Idem Judex ad mutuū et presentē Partiū
ipso utriusq; et presentij actū p Ex. Jacobū Regis Ex. B. Mag. Actū
p Ex. Actū ipsi Magistri Ex. B. C. Plur coram Judicio offi
cij Pte comparē et dedū jurta contraversia. Quibz controver
sijs Judicium Datus coram de mutuū Partiū ad effectā
huiusmodi pte Actū dedit et concessit hor ad Judicium Dila

Dilationem Admonimenta Capsa [illegible] impignoratio ejus
[illegible] ad segnes generales Ordinis
nigabilium [illegible] celebrand. [illegible] S. Stanislai
apud Jurid. Strenuitas memoratas ultro [illegible] allegatis
Judicijs. Sine alia dilatione conservando comparendi
pretensum. Scribat [illegible] Stanislao de Skrzechi ad Sera-
phinum alias Pra [illegible] Fratrem Jacobum [illegible]
Evangelistae juxta formam et stylum Cancellariae

Dilatio Jurisdictionis inter nn. Dzierzanski Krzyzanowski Ne-
dzwedzki et alios.

In Causa et actione Judiciaria in Curia inter Strigabien Judicij officij
[illegible] ejusd. Delatores Nostrum Paulum Friedrichowski Palatinum
Pactus Plocen. ex una Paulum Krzyzanski et Albertum Dzierzanski ad
alia vero D. Laurentium Niedzwiedzki alias Lis. Albertus hominem tenutae
Nicolaum Petrum de villa Niedrzwie subditos ejusdem Lis. Albertus
ex altera Dnos dictos ad Judicium officij Josephi inhibendo protestationibus offensae
ejusdem Dnis dictis ad Judicium officij Josephi inhibendo protestationibus offensae
Sto Lemmas pertotiles plenam contumatiae [illegible] ab altera ad prosequi
legum sacrae ex eo quia [illegible] impertinentiam legum [illegible] Regni
judicando licet [illegible] scriptum Supradicti L. Albertus Subditum suum in omnes
malas resolutiones actiones quo etiam suo conjuncto ante legum [illegible]
du Nepi Palatini de Bonis Karoli gratiam modo pertinaci accepit, attamen
Justitiam [illegible] Nepi Palatinum amicabiliter requirendo administrare ad hoc
se cum ad regium effectum [illegible] Palatinum varijs
in locis certis lapidibus oppressit disparavit, ita non Dnus Krzyzanski
ad Nostrum ejusdem gratiam recipiat quo commercium et vacuam
filii Dzierzanski gratiam per ipsum ut ex relatis dignoscitur L. Alberti
Subditi revelatum ausplam nequitiae [illegible] quae premissa penas legis
sui descripti incubuit ad quas hujusmodi decernendi nihil omnino
postulatione [illegible] Subditorum [illegible] aliquis citatione ejusdem
de primis lobdie in decimo Judicium [illegible] Partibus
ejusdem citatis Andrea [illegible] Felicianus Krzyzanski citta [illegible] Laurentius
Niedzwiedzki [illegible] et [illegible] Judicium continuerunt Quibus
contra ejusdem Judicium [illegible] et exandit suspensa statu-
tione Albertus Nicolaj et Petri de villa Niedrzwie ad Subditum
per scitum actoream [illegible] affectationem citati Partis Actoris dixit
ex eo [illegible] Judicium Dilationem [illegible] citationis hujusmodi contenta ato-
dus Partis petitae ac actum [illegible] Subditum apud dictum
[illegible] Partis citati [illegible] in legalibus quadamus [illegible]

abhinc

abhinc per Plocen celebrand garnand Terminum ibi ad hodi
et dare comparendi per Dnum Decti Iudicis.

Vanitis Dnosi Pezkowsky per Dnosu Druchowsk

In Termino hodierno exaditatione literali Sigillata Castren
Capitaneali Plocensi Tenoris sequentis Thomas Pregoccius à
Dombowa Gora Dymbowski Plocen Plocsien etc. Capitaneus vobis
Dnosis Antonio et Alberto Pezkowskim Judiciibus Terrib
Cuchanovien Successoribus et Dnosi Stanislai Taborowski Sub
Dapiferi Pomezensis de Bonis Vestris Enaliter omnibus Vigore
Legis et nostra qua hac in parte fungimur Capitaneali Autho
ritate mandamus ut interminis Curetarum Cuiusvis
Actij Judicij Feria Secunda prius et prodimus abhinc in Cas
tro Plocen celebrand personaliter ac peremptorie comparatis
ad Instantiam Eisdem Matthej Druchowski et Agnetis La
pusianka in vicem Conjugum Actorum quivis et quilibet ma
lato cum Mariti Authoritate et assistentia Verificatorie de
dicendo vobis Causam et Actionem Judiciariam Morte et
Dnosi Stanislai Taborowski Subdapiferi Pomezensis interruptam
stant seu potius cessant ad paratum Terminum paratosq
quos vis Juris gradus post translapsos Terminos siqui sibi Reis
tibus ob non prosecutionem causa sunt translapsi nempe ad
petendam Banitionis penam et hoc respectu ex Solutionis Sum
marum binarum unius Ducum Millium Symphonum alte
rius Mille itid Symphonum potentialium Decreto Judicij Actis
ej Loci una cum provisione ac penis Citris in eod Decreto
expressis adjudicati ulterius vobis non ea in Causa fore procedi
penas pro lentra ventione Sententiæ Judicij Nostri adjudicari
et ad qd juris erit exequi et Sententiari Presentis tenore Citamini Citis
Termino parituri et Responsuri Datt in Castro Plocen Feria
Secunda post Festum Sancti Matthej Apostoli et Evangelistæ
Anno Dni 1737. alias Citatione ejus Latione in de
existens in diem hodiernam minime et proveniens partibus
ipsis utriq et quilibet Actorea per Dnosum Matthæum Dru
chowski Personaliter Citata per Dnosum Antonium Malenski
Burgrabium Castren Plocensem ad objectum ex parte Relata et

Prosi Andreæ Zaborowski Subdapiferi Compensis condemnationem
super modernis Prosis Parochialis Judiciibus Scribus facha
noviem in Castro Visegradiensi Feria Quinta post Festum Vi
Stallonis Gloriosissimæ V. Mariæ in Anno Præsenti obtentæ
Generi eorum Citatos donec de hoc Standi Cenuit non posse Citatio
nibus Inductis Constituere sibi Coram Standi Sententiam Vitet que
nium Comparens à Comparitione recedit proinde approbata
Condemnatione ex parte objicientis pars Præfati Actorea Coram Ju
dicio Officij Præsens Personaliter Comparens et Dominum eundi Le
dominum per totam Judiciorum præsentium Audientiam legitime
attentans Memoratæ pardem Citatam Scribus et ultra juris
formam vicibus Quatuor per Ministerialem Dñi Gradem honestum
Gregorium Lobiecki de Bronowo Judicialem ad jus jurandi ut
ante ita et post Officiosum directum tempestive per Procuratorem An
tonium Malewski interpositum et per Judicium Officij Præsens
Susceptum et Commotatem Clamatæ et Vocatam non tamen Compa
rentem in Loco Solutionis Summæ Cum provisionibus ac
Litis Decreto Judicij Officij Præsens adjudicatæ aliis in toto hu
ius Negotij sui Principalis Judicialiter ac Officiose Condem
natæ ulteriorique Libi ea in Causa jurandi fieri et exequi po
tulavit et Judicium Officij Præsens Juri Communi affectationis
Partis Actoreæ ubilibet annuendo Decrevit ac Pœnæ decernit
quatenus pars Citata Summam Cum Provisionibus Decreto ad
judicatæ ac Litis in eod expressas pro quibus Comparentes Ejus
in Instanti Sub pœna Banitionis ~~sub interpositæ~~ Lobiecki qui
in casu Decreto Præsenti Contraventionis per Judicium Officij
Præsens Decernit ad eundi publicandum Banitionis pœnam
Ministerialis Dñi Gradis Supra Scriptus honestus Gregorius
Lobiecki Laudat et Deputat qui Alis Latiffaciendo Deputationi
huic à Judicio Præsens habitæ eandem pœnam Banitionis
modo præmisso Super Citatis obtentandum ac ipsi Citatæ
Decreto Contravenientes Præsenti in Termino Dis
parentes esse banitos juri Communi Contrarios hic
in Tabula Judiciali et in alijs locis publicationi Convene
tis acta Sua voce Pronunciat Lenorosa proclamavit pu

publicavit et ad noticiam omnium protunc Praesentium in dubium deduxit de quo praesentem id Illis e loco Publicationi solito ad Judicium suum redeuns fecit Relationem post quam publicatam cum banitionis perpetuae poenam Judicium officij Praesens profacienda in praemissis juxta praescriptum juris Communis executione officium competens videlicet Enosum Feliciamum Kisielewski Burgrabium Castrens Plocens addidit et Deputavit qui Enosus Burgrabius ad primam partis Actoreae requisitionem Decretique praesentis exhibitionem eandem executionem de Bonis Citatorum jure Victorum Non obstantibus quibusvis jurium oppositionibus relatione ad Cassandam in Scripta vel inscribenda Temera quoque impugnatione non attenta facere et peragere tenebitur sub poenis contra renitentes officiales Legibus Rni Descriptis Nemo vero eandem executionem officiose peragendam nec per se nec per suas quasvis audeat impugnare personas idque sub Lesiva Banitionis perpetuae poena quae contra impugnatores Praesenti interposita Decreto Illius Incontinenti Illis Rni Enatis honestus Gregorius Rokiciki de Boonovo Authenticus et juratus palam recognovit quia ipse Citationem literalem sigillatam per Terminis Praesens Lesientem editam cum Praefatis Cill ad Bona Sieczphowo Feria 2da post Festum Sancti Mathaei Apostoli ✠ proxime Praeterita Anno Praesenti detulit exportavit posuit et ut juris est Notificavit de quo Praesentem id Illis fecit Relationem ✠ et Evangelistae

Scriptio inter SS Kosinski et Bromirski

In Causa et actione Judiciaria Infrascripta inter S Mathiam Kosinski B.C. Plocens Actorem ab una et Enosum Antonium Bromirski ad

adhærendo Compacto verbali ad Judicium præsens Parte
ex altera Citatum pro eo quatenus ipse Cingulum Secretium
Cæteris rubri per actorem apud G. Matthiam Borkowski pro-
pter ipsum accomodatum et ipsi ad certum Tempus
Concreditum et hucusque non restitutum restituat
sive taxam ipsius persolvat præsens Citatus alias Cita-
tione ipsa de præmissis latiore in se existens in Dim-
hodiernam incidente et proveniente Partibus ipsis utriusque
et quidem Actore præfatis Citata per G. Thomam Jarosze-
wski Cammerarium Trem Plocens coram Judicio Officij
præsentis Comparentibus et secum Judicialiter Controversiis
quibus Controversijs Partium Judicium præsens coram se
inductis exauditis Decrevit præsentibusque decernit
Quatenus Pars Actorea doceat Partem Citatam de Termino
et Contentis Citationis suæ adinvenit et ut doceat Ju-
dicialiter decrevit et quoniam docuit proinde Causam
præsens Partibus prosequi Injungit in persecutione Par-
tes eadem utraque ob spem in eundem Concordiæ Ter-
minum talam qualem ad præsens secum habere debu-
erunt Scripserunt prorogarunt limitarunt præsentibusque
Scribunt prorogant et limitant cum satisfactione præten-
sionis idque ad sequentes Quæretarum Castrensium Terminos
prius et proxius ab hinc in Castro Plocens Celebrandum post
Festum Sancti Thomæ Apostoli incidentes terminum
Partibus memoratis utrisque in præallegatis Judicijs
sine quavis ateitatione conservando Comparendi
peremptorium Hicque in Contenti M. R. G. H. Gregorius
Rohiecki de Bronowo Authoris et Juratus palam re-
cognovit quia ipse Citationem literatam sigillo præter-
minis præsens editam Consensu præfatam Citatam ad Bona Skoczkowo
D. 4 post Festum S. Matthæi Apostoli proxime præsentis Anno præsens
detulit exportavit posuit reliquit et publicavit de
quo præsens Idem Mtis fecit Relationem

Continuatur Actus F. Secundae S. Francisci Confessoris Ao 1759

In Causa et actione iudiciaria infrascrta inter
GG Ignatium et Josephum Zorawskie ob G. Adamo
Filios ob vero G. Alberti Nepotes Actt ab una
et GG Stanislaum et Felicianum Zorawskie
ob G. Jacobi Zorawski Filios inhaerendo Testamento
p ob G. Adamum Zorawski Parentem Actt facto
et Maoni suae authenticae cons Ipsis factt secundo
pt obtenz Contumaciae poenam ad iudicium praesens
pro die hodierna parte ab altera Citt Idq pro eo
Quatenus Ipsis Summam Mille Centum Tyrphonis
~~p ob G.~~ Jacobum Zorawski Parentem Ipsis ab ob G.
Alberto Zorawski Avo Actt adscriptt manuale
accomodatt (quod scriptt ab ob G. Milewski Tribuno
Zacrocimens Actt Parentis vitrico non restitutt Summa
Suprascrg Gnosus Jacobus Zorawski Parens Ipsis recepit)
persolvant Qua propter Citant ad videndum et audiendum
ad p solutionem Suprascriptae Summae una cum
provisione ab eadem provenienz sententia ipsis Judicij Offi-
cij praesens ad praemissa stringi solutionem ejusdem
Summae injungi praesens Alias Citatione ipsis ~~de praemissis~~
latiore in se existens in diem hodiernam incidens
et provenienz Partibus Ipsis ~~[illegible]~~ utrisq et Ipsi
Actorea p G. Antonium Malewski inscriptt Praesen-
potentem Citata p G. Jacobum Kęsicki ~~inscriptt~~
ptr coram Judicio Officij praesens Comparens et secum
judicialiter Controvertens quibus Controversijs Judicij
praesens coram se inductt exauditt Teneri Par-
tem Actoream Docere Partem Citt de Trno et con-
tentis Citationi suae adinvenit et quoniam Docuit
Proinde Causam praesens prosequi injunxit in Prosecu-
tione ordinata Citatione adinventa Directe respondere
mandavit in respondendo ulterioribus earundem
Partium exauditt Controversijs Decrevit ac praesens Decernit

Qua ~~[illegible]~~ tenus

Iva~~tenus~~ Compro Pet Actorea pars realitatem deli
ta tunnd. in Sequey Loco reta Castren
Loceñ Trnis prig et protinig ab hinc in ca-
stro Locen celebrand Trnum Partibus Ne
morat utrisq in Saldegatis Judicijs Conser
vando Comparendi peremptorium Post
quam Com probationem Stand vel non Ju
dicium officij preñ Decernet, id quod Auri
ent et Stic Subinde Sin Latu Reto.
Mlis Kotwicki de Bronowo ad Bona Bor
kowo Pp pd Dñi Sancti Mathei Apli et
Evahg eliste iuxta formam et Stylum Can-
cellard.

Dilatio Inquisitionis Inter nMuraewski et Cive
Laicjeñ

Jon Causa et actione Judiciaria inscripti inter Instigatore
ejusq Delatorem Josephum Moraewski actt
ob uno et Joannem Lakowski Bonorum oppidi Laicjeñ Leonar-
num tum Jurato Andream Brudnicki Consulem Josephum
Pomorski Notarium Albertum Swierczek Paulum Zachwieiski
ad vocatum Piscet Sartorem totarumq communitatem oppidi ejusd
Laicjeñ ~~infidem~~ et quid Jurator in assistentia Leonori in ad-
rendo protestationibq coram actis authenticis Rñi facti secundo
post obtentu Contumacem p denegm ad Judicium Jnsius parte ad altera citt
ideo Dnus ejus non observatis legibq et constitutionibq Rñi
Jud nemine Supinegutare iubent cum Serio vetent et prohibet
attamen ipsi ñ authentis ejsd aussi sunt fundum Actoris propriu tu-
multuatim in numero Quadraginta Quinque Personarum
excedentium Supinegutando filinis hyemalis Sexagenarum
virginiti accipere modo violento tam stante functione et Jo-
sephi Brudnicki Juvati Parentis et Filij ejus antecedaneum
pro cursu tam quad et moderni sub sequenq tempore
filiginis vernalis et hyemalis ad aliquot sexogenas itidq
similando intercipere reliquas, ~~inventiones~~ inventiones vorjgrom et Sarm
ratt Inventariorum inquisitionem die computabilem et in libr
redigere, vaccas duas et equam valoris Centum Triginta
octo Tymphorum Polonicalium dispergendo pastorem ab ejsd
lupis decorare devorandis causare ~~et exhalare~~ et agros
in fundo actt propriis filij appropriare et in eod ~~stagnis~~
suis Inseminationibq conseminare eisdq actt Dnus prefatt actt
impediare circa premissas injurias damna prefatt actt
oppimere conentem verbis lesivis affectu vulnera
inflig eve alijsq f multas violentias omni Inquisitionis
genere probandq et deducendo perpetrare pei quod premissa

Leges

legis Kri transgressi sunt pœnas eiusdē emergentes una
cū refusione dampnorū p̄ ipō causatis succumbarent
pro quibus fuit ipōs decernendō p̄sens citatō alterius citatio-
ne ipō debite p̄missa latione insē existens in diem hodiernū
inchoantē et proxime p̄cedentē partibus ipōrū ubiq; et quib⁹ alioquin
personaliter citatis p̄ interesse fuerat Brudnicki et
pistor p̄ Prosp. Feliciano Zwierkowski pliter pro interesse
suorum Lidzienski p̄ Joannem Mianowski pro interesse
suorum Swierczkowskich et Matuszewskich Conjugū
p̄ D. Thomā Zarembski Camerarium Terrestrē Plocen.
pro interesse alterius religionis p̄ Joannem Chmielewski
pliter coram Judicio officij p̄sentē comparentē et rem Judicia-
liter controversam quibus controversijs Judicium p̄sens coram
de inductis expeditis decidendo &c. termino partibus assignat
tanq; ad affectationem ejus p̄ partis actoreæ dedit et
concessit hoc ipō Judicium dilationem Inquisitionis parti-
bus ejusdē contenta citationis et protestationis partis
actoreæ ibidē ad sequentes Juvenes Dominos Castrenses Plocen.
Terminos primos et proximos ad hæc ita in Castro Plocen. ce-
lebrandos tam partibus memoratis ubiq; in palatio
Judicij conservando comparendi peremptorie Hinc quæ
in contrarium M. R. D. H. Gregorius Lobsiecki de Zbro-
nowo authenticus et Senatus palatinus Plocen. Quia ipse citatus
et quid contra D. Ecorum ad manus contrarias &c. pro-
pterea Dominos Calixtinos ad Festum Paschæ Z. proxi. D.
Nativitatis D. V. Mariæ proxima Loricas Relatio
Justo Styli Cancellarii.

Decretum inter Dobrosielscy et alios.

In causa et actione judiciaria vigore inter D. Hedwigim Bla-
winstow ad D. Joannis Dobrosielski rightt Gortlew vidua actr
actrix et D. Simonem Dobrosielski et Albertū seu alterius
cujuscūs nāturæ existentes rei quorū nomine prosequitur pet
mentū ad causam tangere videat Judex dicendo Judi-
authentica facta adeptæ bonorū contrariæ replicas ad judicium dicen-
pta abalienatis actr dicta pro Co. gocia pro deperditis ipō Joannes
Dobrosielski libellū optinere fuerit pō et Frater ipō
circa bona agorena inter se discernendum et intricata obtinu-
erō ad ultimū inter se Prudentia et tui gradus dicē
Inventaria quæ dicta res inter se fratres ejus decreta libellū
ultima dispositione applicaverit, attenta pro multo habito
sup. expensis stylo curiæ exigente interesse habet regu-
lis par bona laboratitia valoris actualia quinq; pro-
phone alij tres porcos sat vitulos tres quilibet [illegible]

Jgnpbus numerando tot quoq; res mobles ac alia necessaria
ad statum pulchrum p̃tis respectibiles, nec nō Quadrin
gentos ducatos Polonos aste in tot matrimonio p̃ Famulitia omni
tempore in expeditis q̃ Lepe ad manus sibi erogatis sibiq; penes altimam
voluntatis dispositionem eaq; Inventaria ac res mobles in Indrecep
tas extradere nō valentes in commodum sibi convertit, Stephano
nem pere rijanavit et damnificavit, pergod cens se esse sibi exspet
penas q̃ ex inde emergentes eadem restitutione non p̃stitisse, nec
curato abinde separatim nec in solutione summe succubuit
pro quibus sup q̃ deducendis Citatis seu citandis aliasq;
ratione ipsi labore in se in decem hollecentas marcas exponis
ptibus q̃batricis et quousq; actus S. Stanislai Male[illegible] inserat plen
potentem actoris S. Thomas Jaroszewski insert plenipotentem
coram judicio offert comparere et circa controverte. debitis q
contraversis judicium petens coram se mouere et audiri suppren
la depositione causa et totius negotij necessaria fieri admittens
N. Prakuius Illustrissimi Dispositoris in alienatis et
Joannis Dobrosielski Testatoris subscriben q̃ptem citatum
comparuit Dem q̃ad per Plenipotentiarium ad hunc actum
admittatur et sub pena 5. gros monetae Stis q̃ contravenientis
sup ptis contravenire comparere tenentibus mandavit
S. Pleg arius prius et primis altius mandatis Pleg debitum
ptibus mandavit ad citandum pallegati judicijs conservando com
rendi peremptorium. Scribat Relata ipsius Schedula de
ad B. Bronowo Falecki Petita ante mandatum Pleg
et Franciscus ad q̃ petita formaret Stis Cancellarius
Stanislaus S. Storkowski exptus M. Nicolaus Lucca merarij Thesaurarij
Jn causa citationis judicialis in possessorium Liber M. Valentini Stipendia
Lucca merarij pleby pleby actis citatis et Michaelem Rostowski pos
sessorem possidentem quod contra actor sub pena ad judicialem pecu
niam ptem alteram citatis exeo duraturis ipse in expensis processionis sui
Senatoris et B. Rathowa actoris M. actis heredibus Stanislai restitutionis
plusquam mille Ducatos Polonos efficiat sibi M. actis debitis eorum
B. ab ipsis premissis illos in tempore non exolvit, ad Stis ad sollicitudi
nes amicos ipsis defalcatis quousq; nunc de q̃ sibi actis eandem ipsis
defalcationem et in diem presentibus respectu Senatus publicum
presentia absentia et contradictorum sententiae ad hoc judicium pleby
Liber M. actis minutis gravamen Ludovici Lucca hoc actionem in
eodem exspirio temerarie pacificationis instituit processum eorum aggrava
vit et juramento corporali complebat Quumpriti expediti malefi
cij et juramento corporali complebat Quumpriti expediti malefi
cij et juramento corporali complebat Quumpriti expediti malefi
cij

assignari. Pff. alias sententiam ipsi de premissis latius videri petij
quem diem dna curia mandauit et quem ipse actor et quilibet
M. Nicolaus de Saccamorano Vallis Mozzi pb. Cancellarius et officialis
d Spalletti coram Judicio offitij Pff comparens et jus dicens
alterj quibj controversias Judicum dens coram se inducit examinandas.
Deinde comparens ipse actor produxit plenam potestatem agendi
pro ipsis in instanti et petijt admitti per D. Judicem Decretum
producendi comparentes ipsius act. et Judicio non fuisse expedire. Dabat
coram M. Joanne Bernardi de Stanono Rettore Spalletti Vallis Mozzi
terre dicti prouide. Causa Pff Judicem ad Judicia Romanam Curiam
Decretum mouit offitij motionis loco dicentis se audiuisse et
M. Judex sententiam se in scriptis nihil tenere ipse vero postea in
iudicio pro eisdem non adimplet. comparens ipsius actoris
eandem Pff protestatus M. Judex ad ipsa regressatus. Sandroni
ad non videndum comparens absentiam precantis
ejus
ejus
Pff
Pff
Pff

Sub cujus jurisdictione Ppatus ecclia cum Bonis suis
subest & consistit remisit remittitq; Ipsum Ric.
in Continenti scribat Relatio Mtro Rogiceli de
Bronewo Judiciatis ad Bona Trasti ft. Fda post
festum S. Matthei Apti et Evangehiste juxta
Cursum et Stylum Cancellarie.

X Summa mentia inter N.N. Rubacky et Biallostozky
In Cāa d'actione judiciaria mitatera inter D. Joannem Rubachowna
D. Jacobi Biallostoczki: Contem Libel abynna et N. Mariam
ng Clementis primi de Rzki Thomæ Rupach nupte
ad vitā Vidue nupte D. Spathar: Bonorum Contem Restitu
tā Thomæ Rubach mitimo Vita peracti Aliud et quid. Contes
ad vor maritor authoritatis et cessio Juberelido. Contractus
Sponsalitio inter Le ad abunna et Ppte abalterd Copulacōe
debit contumacie pena ad judicium pres pte abalterd Dotis
Rdtong ipsi Uxori Stelle Dyonisij Dotalem de B. paternis et
paternis ad concurrentiam et ejd Ppti contractus ipso Jnscind. Admo
Judicij officij Citac Ipsa Stanislai Scultetis ad primam contenā ipso
tunc ad mittendos citandos alios citatores ipsos de mittendos
interrogandos indicandos dicendum et proferendum pribus ipsius utriusq; et quid
Omnibus et singulis Jnscriptionem postulat coram judicio officij Dzier
competenz et secundo controvertebat quibus contraversijs judicium
Terminorum Leonardi et Andree Sancti ad effectandum ne comparendo
pretitid. Addito quoniam hoc in judicium delationem ad munimenta
Renatis petitis ad causam Dominum impugnantium ipsum ad Legem
Laudem castri Plocensis Primas primi albarum in castro Plocensi de
brandi Primus publicum memoratis alterius in palatio judiciali ne
ullam adjutationem conservando comparendi per eorum suos
stat. Relatio Mtis Rokicki de Brzezowo ad Respondendum
in vigilia Festi S. Matthei Apti et Evangeliste juxta
morem et Stylum Cancellarie.

K Munimenta inter Ksicc et Kiszkowo.
In Cāa d'actione judiciaria mitatera inter N. Thomam Kopicki
ad abunnet N. Dzierzkowski ex vna S. Susannam Biallozewska
tum Catharinam Dobrzelewska relicta q. Matthiæ Kiszkowski
Consulem Vidua Patrocinatis et nomine Eod. Ille alterius Cujusquidem
ex eod. Ptu Dobrzelewska ipsius vita peracti Aliud et Certia
Kiszkowskie et quid Ptes et Ptis primo rennos in eod vod
pere ad Curiam in Cāa Patrio in parendo interattis pena
litio inter d. N. Matthiam Kiszkowski Parentem ipsi et Contem
Ejus

Ejus abona et aut̃ pte abalbera conscripta ꝙ pt̃e obtã
contumacie plena ad Judicã ꝙrens pte abalbera citã ꝙ ꝙ Relatens
ipsi Lima Lvingentor Dñs Joseph̃ et N. Matthia Tyhelerpe
Sporitio ꝙrente Dño N Elisabetham Tyhelerpa ꝙ pris Dñs
ꝙrentis filias Nris et Dñe Nre Judicis Contine debens
Paternis et Maternis coner ꝙ ꝙsona ad videndem: Contra
ctis ꝙ pe Jurer ipsis cam Judicã ad ꝙsonã ꝙrentis
Pfalzgrafen p Stuam Conterens Judicij officij ꝙ ad rogata
Actor ad ꝙsonã ꝙrentis Jurer ipsis cam Judicã ad ꝙsonã ꝙrentis

partibus utrisq; super contentis citationis et protestationis partis actoree ad segueng Querelam Castreng Placeng dominos proximos abhinc in Castro Placeng celebrand conservando terminos partibus memoratis utrisq; sine ulla adcitatione comparendi peremptorium Huiq; in continenti Mis Dñs Iudex Phonestus Gregorius Rolandi de Brancacio authentice et juratus pala Lateri Curie spe citationis literalis sigillate p Dñm Iudicem dicte curie et dicti comitis ipsi citati ad Coram Mediolani in Magna P.P. post F. S. Mathei Apostoli et Evangeliste prime proxime preteriti anno ipsius M.CC.LXX.VI. et ejus primo ex qua pena conservandi et obtenta tempestive ante obtentionem ejus in una integra septimana detulit exportavit posuit Libellum et depositione citationis ac Dñs ei notificavit de quo ipse Dñs Mis fecit relationem.

Decretum comprobaõnis inter Iaroszewoc et Zatesic

In causa et actione Iudiciaria infrascripta inter S. Antonium Zatesli actorem ex una et S. Albertum Iaroszewli in scriptis reddendo visionis ac manu curam actis authenticis Dñi Iudicis consimpto super summam postea expressam ad Iudicii presens Carte ab altera citatis pro eo quatenus ipse Summam Virginta Sex Florenorum solvi calebi ipsi tempore vario prout regestro obliquitur ab actis accomodatis eidem actori restituat et exolvat neue damna per occisionem porcorum ducorum actis propriis in instanti componeret, una cum penis ex vi actionis injuriationis et damnificaõnis citate presentis alias citatione ipsa satisfore in se existens, in diem hodiernam in eisdem et proveniens partibus ipsis utrisq; et eisdem actor personaliter citatis p. S. Antonium Zatesli pro curam Iudicii officij presentis comparentibus et dicti Iudicialiter controvertentibus, quibus controversijs Iudicium officij presentis curante in medio exaudito Venerabili Iudicii deferri partem citatis et contentis adinvenit de termino et jovinam decrevit provide Iudicium presentis causam prosequi injunxit in prosecutione Iudicium ulterioribus partium exauditis controversijs diffinibit presentibus decernit quatenus comprobet actis quantitatem debitum summarie in sequentibus generalis Castrum Placentie Dñis proximis abhinc in Kl.o Augusti celebrand conservando terminum partibus memoratis utrisq; sine ulla adcitatione comparendi peremptorium postquam predictis comprobaõne vel nõ Iudicium decernet quod juris erit. Huiq; in continenti Dñs Iudex Gregorius Rolandi de Bononia authenticus scribat relatio juxta formam Concellarie ad Bononiam Mediolani magna P.P. post P. S. Mathei Apostoli et Evangeliste proxime preteriti Anno presenti. In predictis allegatis Iudicij

Sub actis 92 pt Festum S. Francisci 14[4]9 proximis 1437.

Decretum spolionis cuius spaniensis sepreer et sp.
Kuchonskie.

In Dei nomine Amen Hodiernus ex latature Licentie sigillate Castrensis Capitanei Plocensis Terrarumque Regni et Mazovie Gregorius ad Generalem Dominij Plocensis Plocensisque etc. Capitaneatus vobis Spectabili spaniensi de Sepkowskie Kuchonska Relicte olim Spectabilis Joannis Kuchonski Notarij Terre Plocensis Consortis Eiusdem quatenus Constantino Jacobo Joannis Nicolai et Francisco Kuchonskis Notariis Fratribus Plocensibus Filijs Kuchonskis Bonis Clementiis vestris et siemicky Insertum inspiciendo Literas Hereditas de possessionibus Boreyszewsky vestris quibus olim vigore Regio et contra quas hic in pte pungimur Capituli Cathedralis Plocensis ad in primis Juvenes Causarum officij Judicij Terre ad primos et primos ab hinc in Castro Plocensi celebrandi certe ac peremptorie Comparendi ad postulationem Illustrium Domini Andree Sirinus Kendzky Decani Praepositi S. Spiritus Sepreer ac Procuratoris Causarum Eiusdem Alberti Spolynski Canonici Plocensis et Benitentiarij Sponsalium Ordinarij Credite Sepreer alias Andree Dutkiewicz Kaiserowski Decanorum rei non Solutis debitorum ac Spolia Bonorum Defuncti Citatorum Citari Citandi pro parte actoris Citati Citari Citandi pro parte Joannis Sepreer alias Jana Sepreer Legis sibi ad Citandum presentium Causa presens Scultetiarum Plocensium Terrarum Legis sibi ad vobis Causam et Actionem Judiciariam mortis olim Illustris Domini Andree Stanislai Joannis Sirinus Kendzky pretune Decani Kaiserowski et Sparsimensis Sepreer interrupte nempe dictam ad peragendum Dilationem Spectatorum vobis in Actis Citatis Judicij Coepisse et hic in Causa recte Consecuta a summa Virum Spillmanum Florez Polonum per olim Spectabilem Matthiam Kuchonskij Notarium Terre Plocensis Chronologum suum et siemicky hactenus Antecedaneum Actis inscripte absolutum ac quietalem actorum non persolutionis presentis Causa de his Citatis obligatis Illemus vobis Citatis Citandis et in Causa Juris peragendi Citati Citandi adveniendo peremptorie Respondendi Dat in Castro Plocensi Terra Dominica in Vigilia Festi S. Matthej Apostoli et Evangeliste proxime Anno Dni 1437. alias Dominica ipsa Latare nisi existens in Diem hodiernum Judicij et provisionis Partibus ipsis citatis et quid actorem pro Illustrem Dominum Simonem Kendzky Decanum et Praepositum S. Spiritus ac Procuratorem Causarum Spensionarum Sepreer ad Ordinem S. Augustini et alios Ad quos spectat Citatos pro Interesse Spectabilis Jacobi Kuchonskij Notarij Plocensis ac S. Antonium Sirinus Kendzky Dominum Citatum Plebanum pro Interesse Delegati pro S. Antonio

1418

Jn. Dño hodierno exitatione et ex adcitatione Literali Regia
ta Castrensi Capitaneali Plocensi tenoris sequentis Tho
mas Gregorij a Dobova Gora Dobowski Plocensis Plon
scensis &c. Capitaneus sibi Mro Marciano de seu alterius
Cancellarii nominis de Zawichost Zelechd olim M. Joseph Zielea
Judici subdapiferde Plocensi Consorti Vicario ad eodem olim Magnifico Mariano Suo
Dñe ad vota literali et reformatorii de Pertinaboribus tuis qualiter a moribus vigo
re Regio et nostro qua hac in parte sanximus Capitali auctoritate mandamus
ut in Terminis Literarii causarii Officij Judicij Feria Secunda proxi et
proximius ab hinc in Castro Plocensi celebrandis personaliter ac peremptorie
Compareas ad instanciam Gnosor Sebastiani Strzeszewski avi Jam Francisci
et Antonij olim Gnosi Jacobi Gurski Filiorum ex olim Gnosta Susanna
Strzeszewska Procuratorio Nepotum Minorennium olim Gnosi Joannis Gurski
sterliter vita functi Successorio Filiastrorio Actorio quite et quidem Majorennes
in absentia Tutoris Citant post Translapsu Trnu seu Termos legitime Actio
rib; ob num prosecutionem Causa Literalis sunt Translapsi nempe alterius
ad paratum Processum paratus Decretu Inter se Actores ab una et Re Di
torska parte ab altera latum qua mediante comportatio testamenti ultimi
Dispositionis olim Gnosi Joannis Gurski est Juncta et hac in Causa respecta
summa Sex Millium Typsonu Se Actores Minorennes conservantis ulterius
tecum in Causa Jure procedi Citatio fuit Termo advenientis paritura et Judi
cialiter ad premissa responsura datum in Castro Plocensi Feria Sexta Vigilia
Festi S. Mathej Apostoli et Evangelistae Anno Dni 1737 alias ad Causas
ipsa Actore insse existente in diem hodiernu incidente et proveniente partib;
ejus utriq; et quidem Actorea p Gnosu Antoniu Bagenski vice Notarium
Castren Plocen Citata p Gnosu Antoniu Walewski pro Reo aliter Coram Judi
cio officij Presentis Comparentib; et secum Judicialiter Controvertentib; quib;
Controversijs Judicium Posens Coram de inductis et audetis decernit quate
nus satisfaciant partes utraq; Decreto anteriori in quantu Comportationis Testa
menti Gnosi olim Joannis Gurski ibq; in instanti et quoniam pars citata Re
hocce Testamentum comportavit proinde eandem parte citata satisfecisse Decreto
eodem Judicij sui advenerat ex inde partem Actoream a Comportatione eiusdem Testa
menti liberam fecit ac in negocio Principali Causa Presente experiri mandavit
in experimento ulteriorib; partium earundem exactis Controversijs et quidem
parte Actorea Solutionem summa Sex millium Typsonu p olim M. Jo
sephu Zielinski subdapiferum Plocen olim Gnoso Joanni Gurski Mino
rennia Actorum Patruo vita Sterliter functo petente citata vero parte eam
dem summa Testamento ultimo voluntatis p eum olim Gnosu Joannem
Gurski in fatis varia in parte dispositam esse inferente ac eidem Manife
staonem eodem Termo quo est subsecuta Testamentum de Nullitate eiusdem facta

proba

Producente Judicium officijm presentis premissis attentis sigrida Cognicio premissorum interfuit qd Judicio suo rite competit proinde causam hanc prolongione de dijudicatione premissorum ad judicium terreste districtus proprij remisit remittitq; presentibq; Judicanda Termum partibq; memoratis utriq; in eisdem Judicijs conservavit conservatq; Comparendi peremptoriam Scribat relatis ad bonam Vulka Feria secunda post Festum S. Matthei Apostoli Evangelistæ juxta formam et stylum Cancellariæ

Xanitz M Kasinczky per Ogleviczky

In Causa et actione Judiciaria inter Gnatos Valentinum Zgleviczky et Joannam Treiczkia Conjuges actorios et quos Contra Cum suis Partis actrie et assistentiis Ill. Antonium Grassinczky Successorem Stolæ Sinhercusis Comitatus interpellatorios inter Scripta ex una et Illustrem partem ex altera Cassoria ad Judicium officij Pzenc parte abalthe actrie pro loco Latere ipsius Luminæ Treiczkiensis Quinquagesima Horæ Solitæ ad Complanationem ipsius Libri Actionibq; Libri specificati pristanti Actionibq; una cum pensis Citationis Scriptis Contrarij Citationis exhibitæ et restituat Sententia ejusdem Judicij officij Pzenc ad præfixa strictæ Solutionis non dum subsecuta provisione pendente injungi et sic quod Juris Cum et exceptionibus et sententiis præfatis Citatus alias Citationis ipsa latione existe existens in diem Judicij non Comparens et pœnam Legibq; ipsi utriq; et quid actrea p.t. Valentini Zgleviczky hic et Comitis Sedis Pzenc Citat. p. Gabrielem Kisielczky Coram Judicio officij Pzenc Comparens et secundum Judicij alterationem proventus quibq; Scriptis Judicij Pzenc Coram Judicio officij Pzenc per Comparentem Scriptis actorea Coram Judicio officij Pzenc per Comparentem et primo secundo tertio quarto Juris Tractu Citationis attestans prenotatis actibq; et ultra datis Jovenis Curiæ Pzenc Citatus et vocatus stante ita et post officiosa Citationis respective p. Gradum Nicolaum Horvathczky Interpellatum Judicij officij Pzenc Coram Judicio Comparere petijt Illustrem Stolæ Gnatum Juvenis ad publicandum Probationis ex Dicti Complanationis p. Actrea Juris Juris post recessum Comparendi Partis actrie

Absolvit

addi et deputari cuiq Affectationi Judicum Presens Juri Com
moni ac Justitiae adhaerendo Mem Rni Gnatem Honestum
Gregorium Bakiecki de Bronowa Judicialem addidit
et deputavit Qui Mtis Satisfacienda deputatio ad Judicia
Judicio Presenti habita memoratae Banitionis poenae
sub Litt o modo praemisso obtentam ac ipsis met Cittum
Presens in Trno disparas Complantioni ~~Compa~~ Contra
venientem esse Banitum Juri Commoni Contrarium
et rebellem hic in praetorio Civitatis Plocensis et in aliis
locis publicationi Consuetis in frequentia multorum
variae Conditionis et sexus hominum ad Judicia moder
na forumq publicum Congregata alta sua praeconica et so
norosa voce publicavit proclamavit et ad noticiam Toni
um pro tunc praesentium in dubium deduxit de quo hanc Su
am idem Mtis eloco publicationi Sali ad Judicium
suum rediens fecit Relatio postquam publicatam Bani
tionis praeinsertae poenam Judicium officij Presens Pra
ciendo in praemissis iuxta Presens Juris Commonis Exe
cutione officium Competens videlicet Gnosum Joannem
Chmielewski Burgrabium Castrensem Plocensem addi
dit et deputavit Qui Gnosus Burgrabius ad pri
mam Partis actoreae requisitionem Decretis
Praesentis Exekutionem de Bonis Citti Jure
vitii non obstantibus quibus vis Juris oppositio
nibus relatione ad Cassandam inscripta vel inscri
benda faciat et agat Sub poenis Contra Re
nitentes officiales Ibus Rnis descriptis nemo vero
eandem Executionem officiosae agendam nec pro
se nec pro Subordinatas audeat impugnare
personas Sub Seorsiva Banitionis perpetuae pae
na Cons Impugnatores Presenti interposita Decre
to Servatur relatio (ad Bona Gora) F. 3 post
Festum ~~Sancti~~ Nativitatis Gloriosissimae V. Mariae
Juxta formam et Stylum Cancellariae

Decretum

Decretum Remissionis inter Bielino et Placiszewo et Placiszewko.

In Causa et Actione Iudiciaria Infrascra inter Gnosam Theclam G. Matthiæ Dębski Consortem legitimam Bielenska ob G. Stephani Bielinski Filiam et quiq Consortem cum assia eiusq Maritisui actt ab una et Illustrem Reverendissimum Franciscum Janigowski Cancellarium Cathedralem Plocen Canonicum Vladislaviensem medietatis Bonorum Placiszewo et Placiszewko Possessorem, tum G. Ioannem Unierzyski eorunq Bonorum Placiszewow itiq Possessorem, adhærendo Scripto manuali seu Submissioni Certæ per Ips in rem actricis datæ Secundo post obtentam Super ~~[illegible]~~ Contumaciæ pœnam ad Iudicium præsens p die hodierna parte ab altera cittos, Idq pro eo Qvatenus Ips Summam Sexcentorum Sexaginta Tynphorum ex eisq Bonis Placiszewo et Placiszewko per Ips possessis actricem Concernen sibi actrici una cum pvisione a Data eiusq Scripti pvenien persolvant, et restituant, Citant igit ad videnq et audienq Ips ad psolutionem pmissæ Summæ, Sententia Iudicij officij præsen Stringi idq quod Iuris et Iustitiæ erit decerni Statui et sententiari præsen alias Citatione Ips de præmissis latiore in se existen in diem hodiernam inciden et provenien Partibus Ips utrisq et quiq Actorea per Gnosum Antonium Malewski Inscrum Plenipotentem Citata per Perillustrem Reverendissimum Jangowski Scholasticum Vladislavien et Cancellarium Cathedralem Plocen suo et aliorum Citatorum nomine pter Coram Iudicio officij præsen Comparentibus et Secum Iudicialiter Controverten quibus Controversijs Partium Iudicium præsens, Coram se inductis exauditis attenta et Considerata assecuratione per Perillustrem et Reverendissimum Cancellarium Modernum Comparen Citatum ep 6ta augusti in anno 1723 ad qvam Pars actorea p Solutione Summæ Sexcentorum Sexaginta Tynphon agit quod Successoribus omnibus ob G. Stephani Bielinski intuitu eiusq Summæ respondere debuerat Iam vero Siqq Iq Perillustris Reverendissimus Cancellarius Qvietationem de Summa eaq à Conventu Plocen Monialium O. S. Dominici in anno 1732 in vim Dotis Religiosam Bielinska Filiam ob pdicti G. Stephani Bielinski erga alias Sorores ad hanc Summam Succestricem Concurren Conscripti pducit exinde Competentia utrum vitæ sunt eæq transactiones disiudicatio uti Iudicio suo non Competit pinde Causam præsen p Cognitione pmissorum ad Iudicium Terrestre pprij

Districtus

Districtus Remisit Judicand remittitq; presens Trium Partibus memoratis utrisq; in pallegatis Judicijs sine ulla adcitatione conservando Comparendi peremptorium.

Banitio inter Bromicez et Prabowo.

In Causa et actione Judiciaria introsca inter Dnas Annã, Eleonoram, Catharinã, Victoriã, et Progniclã Bromirskie Virgines progenitas de S. Victoris Bromirski Filias et S. Marianna Dombrowska progenitã. Actricibus ex et quib Virgines progenitã ad matrimõ Cõtrahend dejure incumbentium authoritatibq; et assistentijs ~~nihil vendo præscriptionis~~ et S. Constantino Prabowski Jn hærendo præscriptionj authenticè facto Rõ pte obj. Contrarie pend ad Judicium officijq; pte a altera Act pro eo. Quod tenq; ipse Summarie Stille Symphonq. ex Summa Durq; Millius Jnpleq; per ipsõ et S. Annã Mauricowna Virginj etate procedit in era S. Annæ Bromirska authentica recognitione p eand et S. Mauricowna apecurate una ad pignore ab eadẽ Summã, vel nõ altera pignore a prima simili Stille Symphond Coterisq; Coronibq; jus eaq; una recognitione apecurate proveniẽ Ffall Actis p stat Jpse Citat ad inq; et aud ipsõ ad solutionẽ pnã pronunciat una ad pignoribq; juridicis ces Actis Concern Ffq; alias citatione ipsõ de Pnijsis citatione in hoc casu in diem hodiernã pendenq; et provenq; partibq; ipsõ utrisq; et quid Actis p S. Mariannã de Dombrowskie Bromirska hoc citatio ad audiendũ. Cord Judicij officijq; Ffq; Comparens et Actor contraverteng Litibq; Controversijs. Judicium petit Cum de inducitijs exaud ipsi Ffall pars Actis cord Judicio officijq; Ffq; pte comparens et Actor eorũ audiendo p totũ Juris tractũ ipsẽ attentans memorat Actis tribq; et altera juris formã vicibq; quatuor clamando et vocando ~~Virginis Actricis de Bromirskie~~ ante ita et pte officij aresto tempestivè p S. Joannẽ Bronieuskie interpositũ et p Judicium officijq; suscepto Actor Comparẽ tali no tri Comparens ac clamare fecit Quo d pars Act talibus clamando et vocando existens non stetit, nec Comparuit, nec se ipsã Actricẽ retulit contumacem exhibuit Ejus contumaciã pronunciat pars Actis petijq; acquirendo Bonis Jnpte Actis obtenq; decerni aliaq; in talibus fieri solita juridice ex equo et bono Jnterpellavit et Judicium officijq; Juri communi affecta tonq; petijt Actis ut licite annuendo Jnpte Actis pte Actis in contumaciã pœnã Bonis decrevit ac ipsum etiã Actricẽ ni Quod disparens esse pronitat sententialiter declaravit ad eandẽ publicand pœnã Bonis suprascind. Nec. Et Gregorius Sokolecki de Bronsen Judex addidit et deputavit.

Lui

Qui Mlis satisfaciendo Deputad mi fuit a Judicio qd habitas memo
rall Badnis plena lys eaq ptes citt obtq ac ipo met citt, ptem
rit d. Juri communi Contrariam Lii Historio Curtatis Ploreng
et ni alijs locis publicad mi fuit ad Judicia moderna fordq publi-
ad congregad atta fya Decania et Honora bve publicauit pclama
vit et bn brotitia cum tuba de dubijs dedux et de ipo hanc fad
ijs Mlis eloco publicq mi fuito ad Judicium suu redeuis fecit Re
lationē p ord Publicad Badnis Judicū offijs qd profaciendo
mi ptis pro faciendo mi pmissis juxta seriū juris communis
exactores officij competens uidelicet D. Joannē Smiciewski Bpm
addidit et deputauit Qui D. B: Cl. ad prima pte Aule regpsionē
dtis ptes exhibitionem eaq executionem de bonis dtis citt juxta
vilis aut obstantijs in dictis Junidopportunis relabi ad capiend
inscriptū et mi exhibend. faciat et peragat idq sub penis cau-
ritentes officiales legibus dtis descriptis Nemq in eaq executione
officiū impedire seu de nec pturbare audeat mipugnare
ipsas. Sub secuta Badnis spetue penalog impugnatis etc
inte Dto interposita Scribat Relatio Mlis Sobiecki de Bronow.
ad Bona Scriptiones. Zabiel Ibidem D. C. ante Fm S. Mich-
chis Archangeli pxa dtq. juxta formā et stylū Cancellarie

Banetius N. Drabowski p D. Romianowska et alios.

In Causa et actione Judiciaria introscripta inter DD. Eleonoram Stanis
rowna Spinonis Dembowski Contram. Annā Relitā D. Fran
cisci Romianowski Contem Viduā et Ewam Virginē Immsptā Law
wskie ex Dis Stanislaowna progenitā Filias in dilicet Annam
et Sororiam q. od D. Mariannae Stanislaowna Virginis Sterilitter
Vitā finitā Successrices naturales et q vis Contem qui merito
Virginē Immsptā ad Infrā et qui ea indigent authoritate et
sistentijs et D. Constantino Drabowski Scabino: Inhaerendo Inscriptis in Cedu
tae mi ptis Quod ejusd D. Stanislaowna p ipso recognitis, tū Ma
ni cora actis authenticis Scriptis ad 2do pte obtq Contumacius pena ad pte
dicend ptem pte absentem citt pte eo. Quatenus ipse Summas infrascriptas
prima qdq Quingentor Florenorum monetae Thorn mi B: Metrycharum Ducatq Sylle
herone obtq D. Mariannae Stanislaowna erit indebite et B. pte
fatte ad Inventarijs duo Regni decem accepta, altera Quingentorū
Zymphon ex Summa Duorum Millium Quingentor Zymphon p ipsum ejus
D. Stanislaowna Inscriptū restans intrasq mihi acta jurena
tum pte Illum ejus defuncti devotum pertoleat. quapter Cita
tus ad dictandum ipse ad solutionem Summarum ptis ad pbationibus nec
non extractionem Inventariorum indebite acceptā Contentia ipse Judicij
pte actricis absuma

Judicij officij &c. ad premissa &c. stringi et ad quod iuris erit exequi et sententiari. &c. alias &c. Tabre &c. de premissis latiore in se existente die hodierna iuridice et provenie &c. ibidem ipso utriusq; et quorumq; alterius &c. Antonium Bagnoli V.N.C. Ploc. Indeq; personaliter coram Judicio officij &c. comparens et sedulo &c. controverty. Quibus controversijs judicium &c. coram eisdem auditis. &c. Facti parsactrix coram Judicio officij &c. plures comparens et Jurium cum hodierna &c. totius Juris tractus. me attentare memoratam partem actricem et ultra juramentum formam viribus quatuor &c. M. Sgt. Gregorium Sokolicki de Brzezie &c. Jurem clamare et vocari ante ita ita et post ostacula &c. effectui temestive &c. Joannem Chmielewski interpellari et judicij officij &c. curiose et connotate nostri comparens acclamare fecit. Quo parte actrix taliter clamante et vocante nostri nec comparuit imo ut ipsi mihi retulit contumax extitit, cujus contumacia &c. pars actrix petijt accusando penas Bannis &c. Sup &c. Acta obtulit decerni alias &c. taliter juridice et exequi portulavit, et Judicium officij &c. juri communi affectative ipsi actrici auditi hactenus rendo. Sup eadem &c. actrix contumacia penas Bannis decrevit ac ipsamet partem actricem &c. comparens. Sanitas Sententia. Sade dorsavit ad eandem publicandam Bannis penas Suprascriptas Sgt. Gregorius Sokolicki de Brzezie &c. addidit et deputavit. Qui mihi satisfaciendo deputatus fuit a Judicio &c. habitis memoratas penas Bannis. Sup eadem &c. actrix obtulit mandatum ipsamet partem actricem &c. Sanitas Juri communi contraria et bellorum hic in patria civitatis &c. et alias bonis publicationi consueti ad Judicia moderna foralia publicum congregati. Acta sua et proclamata &c. publicavit proclamavit et ad notitiam circumstantium &c. indubia deduxit et &c. publicari promisit de quo hanc sua &c. missam fecit Relationem. postea publicatis Bannis Judicium officij &c. profanienda in premissis pristinum juris communis exactionis officium competens videlicet &c. Joannem Chmielewski &c. addidit et deputavit. Qui &c. S. B. Ploc. ad primas &c. ad requisitionem decreti &c. exhibitionem causa executionis de Bonis &c. actrix &c. Acta &c. non obstante quibusvis juridicis oppositionibus relatione ad capiendum scripta vel inscribendum tantum et prorogat ibidem sub penis cum remittentes officiales &c. Ad quem &c. Decreti &c. Vigore. Scribatur Relatio Mihi Sokolicki de Brzezie Judici ad Bona Recepta Civitatis Zalesie Feria Quarta ante Festum S. Michaelis Archangeli proxime Futurum &c. Presentia formas et Stylum Cancellarie

Bannitio inter Bramicz. Jn

In Dei nomine Amen Hodierno et exhibitione literali Regiæ Cedulæ Majestatis Regis Thomas Gregorius Adsbowski Equitis Bohemi Magnatis et Capitanei terræ Stanislaus Bromirski de Jeziorna Primo Termino Hora Vigesima Regis et Regni hac in parte Jurisdictionis Capitaneatus mandamus ut in Terris Averiæ Cæsareæ officij Judicij Terræ prius et primis abhinc mensis Maji celebrandi peremptorie compareas ad instantiam Illustrissimæ Dominæ Mariannæ de Dembowa Dembowskiej relictæ Victoris Bromirski Comitis Vicequæ matris tutricis Successorum Quondam Victoris Bromirski ex eadem olim procreatæ indelicet Filiorum et Filiarum Virginum minorennium Actricis et quicquid Successores earundem de debito de jure Competenti authe etiam ad Decretum Bonorum ad judicium ipsius pro tribunali Capitaneatus parata Causa et actione Judiciaria respective certificatis volentium, et oppositionis ac interceptionis rerum suarum Regestro Conscripta ad Judicium ipsius mihi tuitui ad paratas Dilationes paratis Dies ea in Causa lata per translationem Primo Secundo et Tertio Termino ex quo absente Reo Contumace per translationem semper adeitant ad quid et quos eadem Causa ulterius tenus procedi. Contravenientes vero Edicto Citationi decernimus ad publicandum Bannum pœnam in Regestro Nostro Judiciali Regni Poloniæ Magni Ducatus Lithuaniæ addi et publicari ex Officio Regni rerum nobis inter cætera Sententiarii et Regestri Juris et Justitiæ esse Constet Statui Oppidano Visitato advenienti Primo pariendo et Debito ad Justitiam respondendum Datum in Oppido Nostro Jeziorna Anno Domini Millesimo Septingentesimo Nonagesimo Septimo alias Adventante ipso Decembri mense die Hodierna Nona Mensis ejusdem et quia alias per D. Mariannam de Dembowa Bromirskam Succesores alios ad me per Decretum Judicij Citatorium compareat ad Instantiam Illustrissimi Domini Victoris Bromirski Comitis Vicequæ

addi et deputari, cuius affectacõni Judicium Gr̃ens pri communi iustitie adherendo supras̃ti Mr̃ Ant. Gr̃alem
ff. Gregorium Rophechi de Bronouo Judicem addidit et deputauit. Qui Mr̃is satisfaciendo Deputacõni pue a Judicio fr̃
habitat menorat Baronis pena sup eadẽ pte allt. modo
p nrãm obtẽ ac ipõmet pten allt Gens mi Jrõ dis pares
le Decreto contravenire ese Banitas, Juri communi Contrarid et rebellens hui nr̃i Torio Civitatis Pisc et aliis
locis publicacõm consuetis in presentia multorũ tam
varie conditionis et sexus hominum ad Judicia mo dernã fori pubĩ ad Congregatt alta tua Gronica et sonora
voce publicau it proclamau it et ad notitiã oĩũm ptũ
p rubricã deduxit de quo hanc fra ei mãdauit etiam
publicationi debito ad Judicium sup redeũs fecit relationẽ
per quã publicata Baronis pena Judicium Gens pro faciend
in p̃mis iuxta Gr̃em juris Communis execũone officium
competens vidẽlicet et Ff. Feliciano Liciclewski Bl. Clog addidit
et deputauit. Qui Ff. Bl. Clog ad primas ptis allis regis
nem Dñi ipõrum exhibitionem eam executionem de Bonis
ptis allis juxta Dñi non obtan quibusuis juris oppositio-
nibus relatis ac ad capsam nr̃i ptis inscribend fuit
et pagatt eidẽ sub penis ex remittentes officiales Regni
Dñi descriptt. Dñi Gren in rigore. Scribq relatis Mr̃is Ro-
berti de Bronouo Judicis ad Bona Bonnier magna
Ff. Civ ante Fñ S. Michaelis Archangeli fra ad Dñi. juxta
formã et stylum Cancellarie.

Banitus inter Bronnier.

In Dñi hodierno et exactatione literarũ Regiarũ Castri Capitt
Regni tenoris sequentis Thomas Gregorii ad Regiam Curiam de
bonis Regni Majorcq etc Capitaneus Fidi Ff. Stanislai Bronnier
filii deportatus Regnis Turcis Regnis rigore Regii et nrãe
gratiae nr̃i stetit pro regno Capto auctoritate mandauit ut in Curia
Doceret Causarũ officii Judicis Te proximius absente
ni Civ Regni celebrandi Tibi peremptorie ut compareas
ad Gratiam Ff. Marianne de Bronnier relictã Ff.
Victoris Bronnier Militis Comitis Vidue matris tue succurum

Sacrorb ejusdd. Victoris et Sociorb progenitb ac hui
te et quib[us] hucusq[ue] videlicet filij et filiab virginib nuptis
minoretnes cui apud hb competenta etiam temporis ad pran
tab dictb Causab et actionb judiciarib hb respective me actri
glatorb Typhon de Actis marito et parentib scripto mandati
ad solvendum oppenratis ad judicium mecum venisse tutis ad parati
dictum Evocationis tibi injunctis, paratusq[ue] libere non majo
ri terrore et vigore Causa presens stetit mihi ejusq[ue] pendentiq[ue]
determinatal[is] et translapsum Primi seu Primos si quis ob no
prosecutionem Causae post et translatis adcitant ad videndum
eadem Causa tam ulterius procedi ad evasionem p te appel
catam sententia Judicij mei et ejusdem juris esse et justitiae
esset compellendum dictus Primus adversus partium et pro responsurg
dicti mihi Judicij Z. in pte Primi Calabronis Sanctae Crucis
Stadt de Anno 1739. alias adcitationem ejusdem de quinquis latore
misse exhibite in die hodierna Stadt et provenit dictam pars actri
coram Judicio officij pte quib comparens et primum cum ho
diernum p dictum juris tractum imo attentans memoratam Actri
trib et altera juris parte mihi quatenus presens Nicolaus
Gregorius Nobiscum de Bronowo Judicem clamavit et eo
dem tempore ita et post appellationis arestum tempestive per
Alem Nobiscum Judicem interpositum et p Judicium officij pte
suscepta et Commorata non tam comparens in pedna Stadnis
condemnavit ulteriorag[ue] ibidem in Causa juridice exequi
et sententiari postulavit et Judicium officij pte juris communis
observantiarq[ue] ejusdem actum licite et recte, petiit pednam
Stadnis sup eos actum obtemperationis dictam primum dictum pare
dictum evasionis. Ipse injunctum contravenit ejusdem juris com
munem contrarium, cui nisi toties suavitatis Nobiscum et mihi jus
tis publicationum consuetis ad judicia moderna jurandi publicum
congregatum alta sua publicavit sonora et vocali publica
vit proclamavit et ad notitiam omnium presentium medi
tam deduxit de quo hanc fieri jussit actum publicam
nisi ad Judicium suum redeuns fecit Relationem postquam
Publicatum Stadnis pednam Judicium officij pte mihi fieren
dam ex premissis juxta positum juris communis executio
nem officium competere videbatur et D. Nobiscum quamvis addi
dit et deputavit. Qui D. N. ad primam vicis actum regis-

Legipsiõne Dñi Exhibitorq eand execuõnem de
bonis alt juris Vitt. nõ obstanq quibuscunq juris oppo-
tionib relaõne ad capand nisera vinculand facias
et pagat Edq subpenis cont venientes Officiales legi-
bq Nrõ Defensi. Nemõ vãn eand execuõné officiose
pagend nec pte nec subordinat audeat nisi gra
resõnas, sub cõmina Bãõis ppetue plena cont
Injugnad et interposita Dñõ. Scribat mihi Rotali
Rotichi de Bononia Judis ad B. Bonifacii magna
T. b. ante Dñm S. Michaëlis Archangeli pria ad ppe-
ta forma et Stylu Cancellar. &c.

Simili Banitii ex pte eorund Act.

In Dei nõie hodierno et ad citationis literal cujus tenoris
ejusmodi Thomas Gregorij ad bonum Jus Apostolici Loci Plumbei
Cappell. Pbri D. Stanislão Bromirski de persona Bonifacii huius q B.
Ldq negotii cognit et vrã gnãli mandati fungens Capitaulte
mandatis ut nisi Reus Dñus Actor ad Causã dicti officii Judicis Ill.
proximi ab hinc nisi Loci celebrandi pte aut per eius Procu-
Comparens ad Jus tantia D. Mariana de Bombrowska ol D.
Victoris Bromirski Relicta Sortis Vidua Matris Annæ
Leonoræ Victoriæ Bogumilæ Filiarũ Virginũ minorũ ac alio
rũ successorũ ex dicto utriusq ad eorũ dictũ Victore Bromirski pra-
genitũ aut. Cui hæc quidq Virgines minorennes ac ejus
corum Tutoria indigent ad aut hæc et alia dicta aut hæc potius
ad parata Causa et actionẽ Judiciaria tend respectu spectantium
ad ex Fundo B. Bonifacii emanantium originaliter actus
et gesta in Judicio officij Pbri vertent et agitat pt Franciscum
Xaverium de Dñis Liqui ob nõ precautum Causæ Pbri et transla
psi ad cujus Judicis gradum in quo Causa pendet in
determinata videlicet ad paratam Dñi injunct et nõ ex
pedit in Fundo Bonorũ Bonifacii magna cum dependentiis
adjacentibus ad quos et quæ ulterius tend eadq in Causa quidem con-
dependentiæ nõ effectuata demum effectuandi injungi, et id quod
Juris et Justitiæ erit cont te Statui, decerni et sententiari
Pbri dicitq Pbro ad veniẽ pariturq et Pbri ad primam regno-
rum Dati in Loco Sti. Apta ante Dñm S. Michaëlis
Archangeli pria cio Dñi 1737. alias ad citationẽ
ipso de Juris labore in de existens mediam hodiernã
Judicem et provenis. Qui ad pbas aut cond Judicia Officij

301

officij pr. pr. comparens et Trnum eundem hodiernum p totum
Juris tractum sme attentans memorat. citt. tribus et ultra
Juris formam vicibus quatuor clamatt. et vocatt. uti ante
ita et post officiosum Arestum tempestive p. G. Valentinum
Bromirski interpositum et p. Judicium officij pr. suscepti
et connotatt. non tn comparens in pena Bonis condem-
navit, ulterioraque sibi ea in causa juridice exequi et
sententiari postulavit et Judicium officij pr. juri com-
muni affectationique ptis actt. uti licite annuendo. petijt Pe-
nam Bonis sup eodem citt. obtinere decerni aliaque in talibus
fieri solita juridice exequi et sententiari postulavit, ac
ipsemet citt. pr. in Trno disparens Dto contraveniens
esse Banitum, juri communi contrarium honore privatus hic
in pretorio Civitatis Plocz et in alijs locis publicationi consue-
tis ad Judicia moderna forumque publicum congregatt. alta
sua preconica et sonorosa vole publicavit, proclamavit et
ad notitiam omnium ptum pr. indubium deduxit de quo hanc
suam idem mlis eloco publicationi solito ad Judicium suum re-
diens fecit Relationem. postquam publicatt. Penam Bonis Ju-
dicium officij pr. pro facienda in premissis juxta pr. Juris
communis executione officium competens videlicet
G. B. C. P. quemvis addidit et deputavit. Qui G. B. C. Plocz
ad primam ptis actt. requisitionem Dtique pr. exhibitionem
eandem executionem de Bonis citt. jure vicitt. non obstante
quibusvis Jurium oppositionibus relatione ad cassandum
inscriptum inscribendum faciat et pagat idque sub
penis contra renitentes officiales legibus Rni de
scriptt. Nemo vero eandem executionem officiose pagendam
nec per se nec per subordinatt. audeat impugnare personas
sub seorsiva Bonis perpetuae conc. impugnatt. pr.
Dto interposita. Scribatur Relatio Mlis Rokre-
chi de Bronowo. Judlis ad B. Bromierz magna
Fr. Cta ante Fm S. Michaelis Archangeli pro
anno pr. juxta formam et stylum Cancellariae

Decretum condescensionis int. Rosciszewi et Sq
szczyn Ottali-
os. Jn

Pro Arno Chodurow et Exaditacõne literar ad Regia Cancellar Regni Poloniarum Regnorum Magni Ducatus Lithuaniae Thomae Regino ad Curiam Romanam Regium Oratorem

Regreng. Cassẽus vobis dilo Nicolao Chyrzeszth, Mathiseo Chyrzeszth, Mathiseo Ludislao Sokolowianow de Chyrzeszth, Casimiro Ludislao Andreae Chyrzeszth, necnon Stanislao Andreae Chyrzeszth, Michaeli Chyrzeszth, necnon Stanislao Chyrzeszth consanguineis meis dilis, Salutem. Exhibitis mihi hodie in Curia Regia Varsauiensi Regni mei Poloniae Magni Ducatus Lithuaniae Regnorumque meorum Prussiae Livoniae Russiae Principatuum Masouiae Samogitiae Kiouiae Volhyniae Podolyae Podlachiae Smolensciae Seuerieque Comparentes ad instantiam R. Mariannae Chyrzeszthowae Dni Alberti Lodiae Reuski Gratis Relictae Viduae et haeredum et quorumlibet maritali suo marito authe et aparatae Seu potius Aditat ad paratum Dñi Commissionis mihi Regiae Chyrzeszthowae impositi Dñi pro Dijudicatione gravaminis tum Juris quam facti et obiectorum gravaminum respectu Innovatae voluntarie mihi eadem Condescensione Expeditionis impugnatis alterius Juris exigentia Congruum Decernimus Expeditam et Intentatam Datum in Regali Oppido Varsauiensi Anno Dñi Millesimo Septingentesimo Trigesimo Primo Die Sancti Matthaei Apostoli et Evangelistae proxime ad Annum 1737. elapsis ad illatum de Praemissis latiorem mihi de existente in diem hodiernum Medens Expeniis pdtis ipsi Actori et quorumlibet Petricae pdtae Relatione Antonowicz Malewski Burggravii Nowogrodensis pdti Judicium Coram me Judicii officij meae Comparentem et cum pdto Controverteng. Eundem Controversiis Judicium ostensis Considerandis et Mandatis examinatis Decernendo Adjudicationem pdtis Actoribus Sententiae meae Interioris Decreti mei sub Anno 1732 Subsecutae Vigore Decreti ulteriorisque mei Anno 1732 Subsecuti Vigore mihi Regio Officio Regiae Chyrzeszthowae effectuata prout necessaria opera demus condescendimus officij dui eiusdem absentia non obstante ad Bona Chyrzeszthowae Censet Censetq. Decernq. quod officium mutuo partium Impugnatione et Appellatione illius tempore condescensum. Tali Contenta Anteriorisque Decreti mei toto exequendi quoque et respective innovatae post Latum Decretum mihi Regiae Chyrzeszthowae Contestationes et violentias Subsecutas Decernendo mihi pdtis acquiescere teneburq. Sub pena Pacis pdae mihi Cas. dicto Regio. Contraventionis Lege Carte Decreto Contravenit Interponit Decreti Vigore Citig. Assignatione quod Intimatis Actoris Regiae Cancellariae de Praemissis authe et quatenus opus Dat. Quae ipsi Actoris Regiae Cancellariae Regni Primi Praesentig. Exhibitori Praedicto ad Bona Chyrzeszthowae et Dereczynowa Pertinentia Literas Citatorias ante Festum S. Michaelis Archangeli proxime ad Dies juxta formam et Stylum Cancellariae Citatorias

Deretun

Decretum Remissionis inter G. Strzeszewski et M. Niedziałkowski VP. Plocen.

In Causa et Actione Judiciaria in pascra inter G. Josephum Strzeszewski Act. ab Una et M. Paulum Niedziałkowski VP. Plocen. inhaerendo Scriptt. manuali per ipsos super Summam 14 Hungaricatium Actori dato ad Judicium praesens parte ab altera Citt. Idq. advidendum et audiendum ipsos ad Solutionem Summae Superius expressae cum provisione provienti per ipsos Scriptt. Manuali ad Solvendum assecuratt. eandem Summam ejusdem Actori persolvat, sententia ipsos Judicij Officij praesens ad praemissa Stringi Solutionem in instantaneam praefatt. Summae cum provisione in jungi et id quod Juris erit exequi et sententiari praesens Citantur alias Citatione ipsos latiore in se existens in Diem hodiernam Incidens et provenientes Partibus ipsos utrisque et quidem Actt. pttr citata per G. Jacobum Kęsicki pttr coram Judicio Officij praesens Comparens et secum pttr Controvertens quibus Judicium praesens Coram se inductis exauditis Quoniam Pars Citt. Manifestationem Coram Actis praesens Fs. ante Fm. Sancti Bartholomaei Aposto. et ~~Evangel~~ in Anno proximo elapso de nullitt. Scripti atquod Pars Actorea agit, super Quatuor decem Hungaricos per Citt. Actt. debitaett. producit quae Cognitio Judicio suo non Competit, Proinde Judicium praesens Causam hanc ad Judicium Terrae proprij Districtus remisit judicandum remittitque praesens Conservando Partibus Memoratt. utrisque Terminum sine ulla adcitatione in ejusdem Judicijs Comparendi peremptorium Hucque in Continens Mlis Rni G. Jt. G. Rokiecki de Bronowo authens et juratt. palam Rvit Quia ipse Citt. litt. digitt. per Terminis praesens servien. Edictt. cons. Praefatt. citt. ad B. Karsy Fs. post Fm. S. Mathaei Apostoli et Evangelistae pxa Anno Dni 1737 detulit exportavit posuit reliquit et publicavit de quo praesens Idem Mlis fecit Relationem.

Sub actu in Terminis Qverett Causarq officij Iudicijs una cum Continuatione anteriorum Causarum in Diem hodiernam incidenq Frā 2da post F. S. Francisci Confessoris pxa A.D. 1737

Banitus M. Zorawski per M. Pieglowski

In Termino hodierno ex dilatione anteriore munimentorum Parti Cittae Infrascrae in anteactis Iudicijs receptt et p Iudicium officij psenq data et concessa idq ad Sequenq Qverett Castrenq Plocenq Terminos ut pote modernos cum Trni ibiq Contenti legitima Conservatione factt et hoc in Causa et Actione Iudiciaria Infrascra inter Mficum Josephum Pieglowski Ensiferum Terrae Ciechanovienq atq Albertum et Ignatium Glinskie od Henrici Filios Actores ab una et qviq Gnosos Glinskie in assia psatt M. Pieglowski et M.M. Franciscum Tribunum Joannem Succamerariq Plocenq Patruos Joannem Thesaurarium Tum Illustrem Admoq Renq Andream Canonicum Posnanienq Albertum Stanislaum od M. Adami Zorawski Capitani Sacrae Regiae Maiestatis Filios deniq Annam seu alterius cujusvis nominis Jezewska Relictt od M. Jacobi Zorawski Pincernae Plocenq Matrem Norbertum Martinum et Michaelem Filios Filiastros Zorawskie od J.M. Zorawski Castellani Vissogrodienq Successores et qviq eosq Successores Si q eorum Tutorea indigent cum Tutorum Suorum authe et assia ad Iudicium officij psenq parte ab altera Cittos Idq revificatorie revificando ~~vobis~~ Ipsi Causam et actionem Iudiciariam merte od Illustris M. Casimiri Zorawski Castellani Vissogrodienq Fratris et Patrui Ipsi interruptt tum qvoq post Translapsum Terminum seu Trnos Si qvi sibi actoribus od non psecutionem Causae psenq sunt translapsi nempe ad paratam Contumaciae poenam Supod J. M. Castellano Vissogrodienq Occasione B. Romoka GG Glinskich Actorum haereditt stante illiq Tutorea et Possessione desolationis Inseminationum deperditionis Subditorum

dispersionis Inventariorum Vestimentorum Clenodiorum ac mobilium omnium post Fata Parentum Actt GG. Glinskich derelictt interceptionis ulterius cum Ipsi ea in Causa Iure procedi dimissionem Bonorum Compensationem Damnorum restitutionemque rerum omnium mobilium et immobilium ac Clenodiorum apud Ipsos adpsens existens fatis ob I.M. Castellani Vissogrodiensis Fratris et Patrui Ipsi derelictt Sententia Ipsi Iudicij officij praesens adpmissa Stringi et iniungi praesens citant alias Dilationem anteriore eaque latiore in se existens in Diem hodiernam incidens et provenien Partibus Ipsi utrisque et quique Actorea per G. Antonium Malewski B.C. Plocens Citt per G. Antonium Bagienski Vnotarium Castrens Plocens excepto M. Ioanne de Dunay Zorawski Ensifero Palatinatus Plocens Coram Iudicio officij praesens Comparentibus et secum Iudicialiter Controvertentibus quibus Controversijs Partium Coram se inductis exauditis Quoniam Iq M. Zorawski praesens in Trno disparet et se Condemnare permisit proinde Causam praesens cum Comparens Suspendit Suspensamque declarat ad Convictionem disparens Super quo disparens Pars praefatt actorea Coram Iudio officij praesens Comparens et Trnium eunque hodiernum per totum Iuris Tractum legitime attentans memoratt Partem Citt tribus et ultra Iuris formam vicibus quatuor per M R G H. Gregorium Rokiecki de Bronowo Iudicialem Clamatt et vocatt uti ante ita et post officiosum Arestum tempestive per G. Antonium Bagienski interpositum et per Iudicium officij praesens susceptt et Connotatt non tamen Comparens in poena Banitionis Condemnavit ulterioraque sibi Iuridice ea in Causa exeq postulavit et Iudicium officij praesens Iuri Communi affectationique Partis Actoreae uti licite annuendo petijt poenam Banitionis Sup Parte praenominatt Citta obtentt decerni ad eanque publicanque Banitionis poenam Suprascrum M. Rokiecki de Bronowo Iudicialem addidit et deputavit qui Mtis Satisfaciendo deputationi suae a Iudicio praesens habitae memoratt Banitionis poenam Super Parte Citta praesens in Trno disparens modo praemisso obtentt ac Ipsammet Partem Cittam esse banitam Iuri Communi Contrariam et rebellem hic in praeterio Civitatis Plocens et in alijs locis publicationi Consvetis in frequentia multorum variae Conditionis et Sexus hominum

ad Judiciam moderna fori cum publicum congregatu alta sua
& Ephonica et sonorosa voce publicavit proclamavit et adno-
tiliam omnium tunc ibidem in dubium deduxit de quo hanc
suam Jo Mtis Relatione publicationi solito ad Judicium suum
rediens fecit Relationem post quam publicatu banitionis pe
nam Judicium officij ibidem pro facienda in premissis iuxta
eorum Legis Communis executione officium competens vi-
delicet G. Joannem Chmielewski B.C. Ploscy addidit et depu-
tavit quo G. Burgrabius ad primam partis actu requisitionem
decreti ibidem exhibitionem eiusq executionem de bonis
partis citatæ pure victa non obstante quibusvis Juris oppo
sitionibus Relatione ad Castrum inscia vel inscribendi faci-
at et pagat Legis sub poenis Comparentes officiales Legi-
bus Regni descriptis nemo vero eiusq executionem officiose
agendi nec se nec suas quasvis subordinatas au-
deat impugnare personas sub severissima banitionis perpetuæ
pœna eorum impugnatores ibidem interposita decreto.

Inquisitio inter NN. Rupienskich et alios ab una
et NN. Chyczewskich et alios ex altera parte.

In causa et Actione Instigatoris Judicij officij ibidem ejusdelatores
et Judicialis inscripta inter NN Valenti
num Rupinski et Mariannam Chyczewska Relictam nob
Jo Alberti Roscyszewski Consortem Viduam. actor ab una
et NN Michaelem Gostynski et Rosaliam de Chyczewskie
Conjuges suam Matthiam Chyczewski et Mariannam de Skiba
Conjuges atq Casimirum Ruchi nec non Ingenuum Casimiri
Rudens de Cognomine ignoti NN Gostynskich Samuelem Va-
lentinum et Stanislaum Gostynskich ad extremum Jo
annem Domby inscriptos Violentiarum Principales et quos bonos
tes clam Matthias Samuelem eum dominor authus ebosq
in perendo Protestationibus ac vulneri obductionibus co-
ram Actis authoritatem Judicij secundo pro obtenta bon
tumacia pleraq parte ab altera citat Ideo quia ipsum
postpositionem Legum publicari procedendo nec penas in
eisdem legibus Regni descriptas minime metuendo ausi sunt
temere ac licentiose presumpserunt temporibus certis
in Protestatione eorum expressis Actores expressis temporibus

ledere

Lædere diffamare verbis læsivis afficere in realium nu-
qm pbandor obijcere opprimere in oppido Raczaz con
cutere Colaphisare in terram ptrudere concutere com-
baculare in vitam diffidare prata et frumenta
Compabulare N. Roszczewska ejusmodi oppressione
Triginta Tymphonę deperdere et accipere per N. Mi-
chaelem Goszczynski Imperialem unum atq Qua-
tuor Tymphonę p ol Parentem ejus ab ol N. Valenti-
no Chyczewski Steriliter vita functt accommodatt
ejdem Actt non restituere frameam N. Rupinski
accipere vestes et pileum consecare vulnera in
obductione specificatt infligere demum sub se-
quenz tempore N. Nicolaum Chyczewski actt de-
fendenz opprimere concutere vulnera infligere
verbis læsivis afficere non contenti tot anteriori-
bus violentijs oppressionibus ver in Majores sese
resolvendo ausq et excessus sui N. Rupinski actt
cum N. Nicolao Chyczewski domu suam discedenz
via publicam intercipere intercepta eund oppri-
mere in vitam diffidare aliasq plurimas violen-
tias oppressiones omnimoda Inquisitione pbanda
peragere p quæ pmissa leges Rni transgressi-
sunt pœnasq exinde emergentes succubuer-
unt et in ipsb traxerunt p quibus sup ipsb
decernend psenz citantur alias citatione
ipsa de pmissis latiore in se existenz in di-
em hodiernam Incidenz et pvenienz partibus ipsb
~~memoratt~~ utrisq et quidem Actorea p N. Valenti-
num Rupinski suo et alior actt nn pllr citata
p N. Matthiam Chiczewski suo et consortis suæ mie
tantum pllr p interesse alior excepto Nli Dzmby
per G. Antonium Malewski coram Judicio offi-
cij psenz Companenz et secum judicialiter Contro-
vertenz quibus Controversijs Partium ~~exauditis~~ Judicium Praesens
coram se inductis exauditis Decidendo Trnu
Partis Actoreæ ad affectationem ejusd Partis Actoreæ

Actoreæ dedit et concessit hoc idem Judicium Dilati
onem Inquisitionis Parti utriq; super Contenta Cita
tionis et Protestationis Partis Actoreæ ad Sequen
Querelarum Castren Plocen Terminos prius et proximius ab
hinc in Castro Plocen ~~Terminos~~ celebrandos Conservando par
tibus ejusdem utrisq; in Pallegatis Judicijs Ternum
sine ulla adcitatione Comparendi peremptori
um in continenti Mlis R. G. H. Gregorius Rokiecki de Bronowo
authen et jurat plm Rvit Quia ipse Citatio
nem literalem sigillatt p Trnis Pten Servien
edit con Pfatt Citt ad B et quid con N Micha
elem Goszczynski et Consortem ejus ac Matthiam
Chyczewski et Consortem ejus ac Rudzki ad B
Chyczewo con vero Valentinum et Stanislaum
Goszczynskie ad B Goszczyno Jayki con Dymby
ad Bona Sarnowo utrasq Fida pt Fm S Ma
thaei Apos et Evangelistæ Anno Pten tu
et ejus primam ex qua Pœna Contumaciæ est
obtenta tempestive ante Obten illius in una inte
gra septima detulit exportavit posuit reliquit
de quo Pten id Mlis fecit Relationem.

Baniti NN Rutkowsky p N de Rutkowskie Zmijewska

In Causa et actione Judiciaria infrascripta inter instigatorem
Judicij Officij Pten ejusq; Delatorem N Zophiam Rutkowska Re
licta Consorte ol Nlis Joannis Zmijewski Viduæ Actricem
ab una et NN Paulum Rutkowski et Magdalenam Wilamo
wska invicem Conjuges et quid maritatam Consortem
cum ips mariti authoritate et assistentia inhærendo pro
testationi suæ coram Actis authenticis Rni Contra ips
factæ secundo post obtentam Contumaciæ pœnam ad Judicium
Pten p die hodierna parte ab altera citatt idq in eo
Quia ipsi postpositis legibus Rni quæ infrascripta serio
vetant et prohibent attamen ipsi n attento hoc rigore
imo eundem postponendo se Actricem de sortibus

in Bonis Lutki Borki sitt, una obligatt p ol matrem ips sibi actrici, altera hæreditt eand vi et violenter expulerunt usu, fructu, et pacifica possessione privarunt, Suppellectilem domesticam et res mobiles interceperunt, et alias injurias perpetrarunt per quod leges Rni excesserunt pœnasq exinde emergentes succubuerunt p quibus super ips decernendis nihilominus pro reinductione in sortes violenter ademptas pseng citanq alias citatione ipsa de prmissis latiore in se existeng in diem hodiernam incidenq et provenieng pfatt pars actorea coram Judicio officij pseng pliter comparens et Terminum eundq hodiernum per totum Judiciorum tractum legitime attentans memoratam partem citatt tribus et ultra Juris formam vicibus quatuor p Mlem Rni Gnalem Honestum Gregorium Rokiecki de Bronowo Judiciale clamatt et vocatt non tamen comparentem in lucro suo reinductionis alias in toto lucro negotij sui Principalis Judicialiter ac officiose condemnavit ulterioraq sibi eadq in causa fieri et decerni postulavit et Judicium officij pseng uti licite ejusd partis actoreæ postulationi annuendo decrevit ac pseng decernit Quatenus Pars citata suprascripta Partem actoream in sortes violenter sibi ademptas pro quibus res est reinducat idq in instanti et pro re inducenda eadq parte actorea in sortes violenter per citatt ademptas iuxta pscriptum Juris communis officium competens videlicet G Jacobum Zesicki B C Plocenq seu alium quemvis Qui facilius conduci poterit addidit et deputavit, Qui quidq suprascriptus G Burgrabius Castrenq Plocenq seu alius quivis qui facilius conducet insistendo legibus Rni satisfaciendoq muneri officij sui additionis sui ad Judicio pseng habitæ pnominatt Partem actoream in sortes per citatt violenter ademptas non obstantibus

obstantibꝫ quibuscuis Iuridicis defensis et oppositoribꝫ reinducat idꝫ sub pœnis contra venientes officiales in legibꝫ hui⁹ descriptis ratione vero violentiar⁹ unà hoc dꝫ Iudicium super eadꝫ parte citata et Bonis ejus omnibus pœnam banitionis perpetuæ decrevit ad quam publicandam banitionis perpetuæ pœnam Mdꝫ hui⁹ Gratem suprascriptum Ill Gregorium Robaldi de Bronowo Iudicialem addidit et deputavit cui quidꝫ Illis satisfaciendo muneri officij sui eandꝫ banitionis perpetuæ pœnam modo suprascripto decretam superꝫ suprascripta parte citata obtenta ac ipsamet Partem citatam disparentem esse banitam Iuri communi contrariam et rebellem hui⁹ in atrio Stabuli Iudicialis ac in alijs locis circuli civitatis Placentæ publicationi solitis in præsentia multorum variæ conditionis et sexus hominum ad Iudicia moderna forumꝫ publicum congregatorum publicavit proclamavit et ad notitiam omnium pro tunc ibidem in dubium deduxit de quo ibidem Dꝫ Illis e locis publicationi solitis ad Iudicium sui redicos fecit Relationem partꝫ quam publicationum banitionis perpetuæ pœnam Iudicium præfaciendo Iusta præscriptum Iuris communis executione causa ibidem cum toto ejus effectu ad officium nobilis et magnificum Locum Capitaneum et magnificos Locum Capitaneos sub cujus vel quorum Iurisdictione præfata pars citata cum Bonis suis subesset vel subsistit remisit remittitꝫ ibidem remotis vero eandꝫ executionem officiose peragendꝫ de Bonis citatæ partis nec per se nec per suas quascuis subordinatas audeat impugnare personas idꝫ sub decretis Banitionis perpetuæ pœnæ quod contra impugnatores interposuit Decreti ibidem vigore Mdꝫ hui⁹ Ill Dꝫ Gregorius Robaldi de Bronowo authentice et Iuratꝫ Valer. Locum Iudicialem sub citationis libellatorem Iegillatꝫ præfatis ibidem decretis edictis contra ipsum partem citatam ad Bonis Luce Borki J. U. D. post J. S. Matthæi Apostoli et Evangelistæ proxime preteriti anno ibidem tum et ejus pœnam ex qua pœna Contumacia tunc ibidem obtenta in cujus integra deprivatione perpetue aste obtentionem illius in vero integra deprivatione debuit exportavit posuit reliquit et depositione notificavit de quo ibidem Dꝫ Illis fecit Relationem

Munimenta inter N. Adamum Cywinski
et G. Felicianum Strzeszewski
In Causa et actione Iudiciaria Infrascripti

inter Nobilem Adamum Cywinski Actorem ab una et
G. Felicianum Strzeszewski inhaerendo Inscriptioni coram
actis authenticis Rni facti ad Judicium praesens pro die
hodierna parte ab altera citati idq pro eo Quatenus
ipse Summam Summam Quadringentorum
Tymphonum gloriosum modo Simplicis debiti, ipsum sibi Actori in-
scriptam pro tempore iampridem elapso una cum
provisione Solvi assecuratt et hucusq non persolutam,
persolvat Quapropter Citatq ad videndq et audiendq
ad persolutionem ejusdem Summae Superius expressae
una cum provisione per Sententiam Judicij officij
praesens Stringi Solutionem instantaneam injungi
et id quod Juris erit decerni et Sententiari praesens
alias citatione ipsa, de praemissis latione in se existens in diem hodier-
nam incidens et provenienq partibq ipsis utrisq et quidq
actorea p G. Bartholomaeum Gościcki B C Plocens inscriptt
Plenipotentem Citata p G Antonium Bagienski Vice No-
tarium Castrens Plocens Inscriptum Plenipotentem Coram
Judicio officij praesens Comparentibq et Secum Judicialiter
Controvertens quibq controversijs, Judicium praesens coram se inductis exau-
ditis, tamen ad affectationem Comparentis partis citatae
dedit et Concessit hoc Idem Judicium Dilationem ad
munimenta ejdem Parti Citatae Causam praesens Impu-
gnantia idq ad Sequens Querelarum Castrens Plocens
Terminos prius et proximius abhinc in Castro Plocens
Celebrandae Terminum partibq, memoratis ipsis utrisq in praallegatis
Judicijs sine ulla adcitatione Conservando comparen-
di peremptorium ~~Hic~~ in Continens M L G Honestus
Gregorius Lokiecki de Bronowo authenticus et Juratus
palam Quit Quo ipse Citatione Literallem Sigillatt
pro terminis praesens servienq editt Contra praefatt citatt
ad Bona Borzewo Feria Sexta in vigilia F S Matthaei
Apostoli et Evangelistae, sine praeteritt anno praesens detulit exportavit
posuit Reliquit et de positione notificavit de quo praesens
Idem Mlis fecit Relationem

Dilatio munimentorum inter NN Gutko-
wskie et Kownackie

In Causa et Actione

In Causa et actione Judiciaria infrascriptt inter
nobilem Adamum Gutkowski actorem ab una et
nn Albertum Kownacki et Constantiam Kociecka
invicem Conjuges et quidem maritatt in assistentia
mariti sui inhaerendo manifestationi suae coram actis
authenticis Rni factt citatt parte ab altera iq pro eo
quia ipsi pospositis legibus Rni quae nemine injuriare
iubent imo serio vetant et prohibent sortem certam in
Bonis villae Chądzyno koski sitt primitivo Jure modo
obligatorio ol nli Zophiae Kownacka ol nlis Andreae Ko-
cięcki Consorti inscriptt sibi vero actoribus nulla de
eadem obligatione sortis ejusdem circa resignatione et Con-
tractum venditorium mentione facta in summa
sexcentorum Tynphonum resignaverunt exinde actore
eluserunt et summopere injuriarunt proinde citant
ad videndum et audiendum ad restitutionem ejusdem summae
sexcentorum Tynphonum in vim Resignationis sortis ejusdem
datae et per ipsos levatae una cum provisione siquidem modernus
actor extra Possessionem extat recedendo itaque ab eadem re-
signatione per sententiam Judicij officij Posen stringi et id quod
Juris erit exequi et sententiari praesentem alias citatione ipsa
de praemissis latiore in se existentem in diem hodiernam incidentem et
provenientem et quidem actor personaliter citata per G Felicianum Kisie-
lewski Plenipotentem Inscriptt coram Judicio officij praesentem
Comparentem et secum Judicialiter Controvertentem quibus contro-
versijs Judicium praesentem coram se inductis exauditis, tandem
ad affectationem Comparentem partis citatae dedit et concessit
hoc idem Judicium Dilatione ad munimenta ejusdem Parti citatae Cau-
sam praesentem impugnantia idque ad sequentem Querelarum castrensem
Plocensem Terminos prius et proximius abhinc in Castro Plocensem
Celebrandum Terminum partibus memoratt ipsis utrisque in praeallegatis
Judicijs sine ulla adcitatione conservando comparendi peremp-
torium Hicque in Continenti MRGH Gregorius Rokiecki
de Bronowo authenticus et Juratus palam publicequ vit Quia
ipse Citatione Literatt Sigillatt per Trinis praesentem servientem
X partibus ipsis utrisque

edictt Contra pfatt citatt ad Bona Chadyra Rothi
Lw Sortes ibidg stattt Fer ante F S Matthei apostoli et
Evangelistæ pximã anno pxtẽ detulit exportavit po
fuit reliquit et depositione notificavit de quo pxtẽ dg
plus fecit Relatione

Dilatio Inquisitionum inter nn Sutkowski et Rzes-
tarskie ac alios

In Causa et actione Judiciarã infrascriptt Inter Instigato-
rem Judicij officij pxtẽ ejusdg Delatores Nobiles Adamum
Sutkowski et Constantiam Sutkowska Conjuges Actores ab
una et Nobiles Albertum Rzestarski et Franciscam Sutko-
wska Conjuges Parentes tum mariannam Catharinam So-
phiam et Rosaliam Virgines innupta in hibrendo pro
testationibg et vulnerũ obductionibg coram actis authentici
Rñi facti secundo post obtentam Contumaciã pdcm ~~Mari-~~
~~tatam et Virgines minorennes de iure incumbore au-~~
~~thoritate et assistentia~~ ad Judicium pxtẽ Citatt parte ad altera, idg pro eo
quod ipsi in postpositionem legum Rñi procedendo aussi sunt
Actores varijs in locis despectissimis temporibg coram multis
Personis verbis inhonestissimis honorem Nobilitarem tan-
gentibg ldere Opprimere ac post Concutere convulnerare vulnera
in obductionibg specificatt infligere aliisg plurimas violen-
tias et injurias damna omni inquisitionum genere proban-
das protestationibg fusius obloquentibg perpetrare prout
de facto perpetrarunt et executi sunt exindeg pdcas legibg
Rñi descriptas incubuerunt pro quibg super ipsis decernen-
dis pxtẽ citarũ alias citatione ipsa de Partibus lattore inte existente
in diem hodiernum initẽ et provenientẽ partibg ipsis utrisg
et quisq actorea per maritum suo et Consortis sui nomine
personaliter citato pro Fabiciano Kisielewski Coram Judicio
officij pxtẽ Comparente et seu Judicialiter controvertẽ quibg
Controversijs ~~partibus~~ Judicium pxtẽ coram se inductis et expeditis ~~tunc~~ ad affe-
ctationem partis actoreæ dedit et concessit hoc dg Judicium Dila-
tionem Inquisitionis Partibus utrisg super Contenta ~~super con-~~
~~tenta~~ Citationis et protestationis partis actoreæ idg
ad sequentẽ Quærelam Casbenẽ Placenẽ Terminum prius et
prorsus abhinc in Castro Plocensi Celebrandũ Terminum
partibg memoratis utrisg in pallegatis Judicium desuper ulla
dilatatione Conservando comparendi peremptorium In Con-
et quid mandata Consorte ac cirgines innuptas minorennes
ut assistentia et authoritate de iure incumbentũ

Incontinenti Nlis Xri Gratis Providus Gregorius Lotuicki de Bronowo authenticus et Iuratus palam publicq Voit Quia ipse Citatore literatt sigillatt p Terminis pterq terviorq dictt Contra pfatt Citatt ad Bona Chqdzyno Szymanszky liten sortes ibiq citt 7s ante 7 S Mathei Apostoli et Evangelistq Anno pterq proxime pteritt tud et eius privare et qua pera Contumacie est obtenta tempestive ante obtentionem eius in una integra deptinara detulit exportavit posuit reliquit et depositione Notificavit de quo pterq Dq Nlis fecit Relatorem

Dilatio Inquisitionis inter nn Gutkowski et Chqdzenskie ac alios

In Causa et actione Judiciaria infrascriptt inter Instigatorem Judicij officij pterq ejusq Delatorem Nlis Adamum de Gutkowski Actorem ab una et Nobiles Stanislaum Chqdzynski et Catharinam Charzynska inuicem Conjuges tum Matheum Joannem Albertum atq alterum Albertum Thomam tuniq alterum Thomam Petrum Chqdzynskie atq Annam Mielnikowska Relictam Relictam Qd Nlis Mielnikowski Consortem viduam Haeredes et Possessores Bonorum Chqdzyno Kruszc inhærendo protestationibq suis coram actis authenticis Xri facti de eundo post obtenta Contumacia pdicta, Citatt parte ab altera idq proco Quia ipsi ad Judicium presens prodie hodierna possessitis legibq et Constitutionibq Xri quid nemini inuriare tibant ladere opprimere et damnificare subterinuo terio vetant et prohibent ausi sunt temereq ac licentiose pterunt Actorem variis temporibq verbis inhonestis ignominiosis ladere opprimere diffamare dishonorare in recalia nunquam probanda obicere damna plurima in fructibus et pratis per deliberatam impulsionem Inventariorum suorum in Bonis Chudzyno Kruszc sibi acta causare. Ipse Nobilis Stanislaus Chqdzynski et Catharina Charzynska Conjuges sigillatis hyemalis Coretos duos, hordeiticq duos avena semi coretum per Actorem pro ardua necessitate ipsis, et matrimonij accomodatt nolle restituere imo recusare nec non nlis Petrus Chqdzynski summas binas primam viginti octo Florenorum pro fructibus varij generis per ipsis ab actore mutuo acceptt secundam triginta

Quinque Florenorum Polonicalium etiq pro frumento vary gra-
ni per ál Nlem Valentinum Chądzynski Fratrem ipsius ger-
manum ab autore accomodatt debitas uti Professor et Succesor
post eund Fratrem suu fortuna derelicta autori nolle ad multas
requisitiones persolvere demum Nlis Joannes Chądzynski
Summam Quadraginta unius Florenorum Polonicalium pro fru-
mentis accomodatt autori asseuratt et solvere imo recutare
alias gl enjurias, plurimas damna violentias omni ingratitudinis genere probeq
perpetrare prout de facto premissa omnia
executi sunt quo tali duo aureo paras legibq Regni descriptas
Succubuerunt ad quas super ipsius decernendas. Nihilominus
pro restitutione Summarum earundq ac compensatio-
ne Damnorum Causatorum pterq citatq alias citatione
ipsa, de praeterita latione in se existens in dies hodierna inuidenq et pro
veriens partibq ipsis utriusq et quiq autor personaliter
citata per S Feliciam Kiszlowski Coram Judicis officij
pterq comparenq et deinde Judicialiter Controvertenq quibq con-
troversijs Judicium pterq Coram se inductis exauditis ad affe-
ctationem Partis autoreq dedit et concessit hoc Judicium
Dilationem Inquisitionis Parti utriusq super Contenta
Citationis et protestationis partis autoreq idq ad te-
quenq Juerelarum Castrenq Plocenq terminos prius
et proximius, ad Nrie in Castro Plocenq celebranq Ter-
minum partibq memoratis utriusq in pallegabis Judicijs
sine ulla adcitatione conservando comparendi peremptorij
In Continenti Allis Regii Gnalis Honestus Gregorius Kolicius
de Grotkowo authenticus et Juratus palam publiceq fecit
Quod ipse Citationq literatt sigillatt pro terminis pterq de-
venq edidit Contra pfatt Citatt ad Bona Chądzyno Krusze
sortes ibiq sita dq post D S Matthei apostoli et
Evangelistę proxima anno pterq tuo et ejus prima
et qua para Contravaid eff obtenta tempestive ante
obtentionem ejus in una integra septimana detulit expor-
tavit posuit reliquit et de positione notificavit de
quo pterq dq Nlis fecit Relationem.

Baniti N.K. Klobuckowscy per S Ludowski
In Causa et actione Judiciaria Infrascripta inter Gno-
sum

sum Adamum Lukowski Actorem ab una, et N.N. Thomam
Kłobukowski et Hedvigim Miszewska invicem Coniuges et qq
Consortem cum Ipsi Nariti authe et assia inhaerendo Scripto
manuali p Ipsi sibi actori dato Parte ab altera cittos Quo medi-
ante obligaverant se pisi tres partes Coreti p tempore in
hocce scripto expsso iam priq elapso restituere, aut pecuni-
am p illo quanti p tunc ptij erat psolvere et hucusq non
restituerunt nec psolverunt quapptr Citantur ad videnq et audi-
enq ad restitutionem seu solutionem Instantaneam eiusq
pisi iuxta obloquentiam Scripti Sententia Ipsi Iudicij officij
psenq Stringi ac id quod Iuris et Iustitiae erit decerni, statui
et Sententiari psenq. alias Citatione Ipsi de pmissis latiore in
se existenq in diem hodiernam incidenq et pvenienq pfatt
Pars actorea Coram Iudicio officij psenq pter Comparens
et Trnum eunq hodiernum legitime attentans memoratt Par-
tem cittam ad Iudicium officij psenq tribus et ultra Iuris
formam vicibus quatuor p M.R.G.H. Gregorium Rokiecki de
Bronowo Iudicialem acclamare fecit quae Pars citta taliter
clamatt et vocatt existens non stetit nec Comparuit imo ut
Iq Mtis retulit Contumax exstitit cuius Contumaciam
eaq Pars actorea Coram Iudicio officij psenq accusando pe-
tijt super memoratt Parte citta poenam banitionis decer-
ni aliaq in talibus fieri solita Iuridice exeq postulavit et
Iudicium officij psenq Iuri Communi affectationiq Partis
actoreae uti licitae annuendo Poenam banitionis sup Parte
citta Coram Iudicio suo non Comparenq Decrevit ac Ipsammet
Partem cittam esse banitt Iuri Communi Contrariam et re-
bellem Sententia sua declaravit Mtemq suprascrum Rokiecki
ad publicanq eanq banitionis poenam addidit et deputavit
Quiqq Mtis satisfaciendo deputationi suae a Iudicio psenq habitae
memoratt banitionis poenam modo pmisso sup eaq Parte citta
obtentt hic in arce et in alijs locis publicationi solitis psente plu-
rima nobilitate ad Iudicia moderna forumq publicum Congre-
gatt alta sua pconica et sonorosa voce in frequentia multorum
per totam Iudiciorum psenq audientiam

varia conditionis et sexus hominum publicavit proclamavit et ad
noticiam omnium ptunc pserv in dubiam deduxit de quo hanc
suam Rl Mtis eloco publicationi solito ad Judicium suum rediens
fecit Relationem. Post quam publicatis banitionis pdnam Judi-
cium officij pserv p facienda in pmissis iuxta pscrtum Juris com-
munis executione Valsam pserv cum toto eius effectu ad Mficum
loci Capitanj seu Mficos locor Capitaneos sub cuius vel quor
Jurisdictione pfatt Parz citta cum bonis suis subest vel subsi-
stit remisit remittitq decreti pserv sui vigore. Hicq in Conti-
nenti M. R. G. H. Gregorius Koliecki de Dronowo alias et vul-
tus palam R. Dnia Ipsi citationis Literatis sigillatis p Nros pserv
Servient edicti cons pfatis citis ad p. Przysowewo F. 2da pt. S. Mi-
chaelis archangeli prae proteritis anno pserv detulit exportavit
posuit relicit et de exposito ne notificavit de quo pserv Rl Mtis fe-
cit Relationem.

Decretum Comprobationis inter G. Kamienski et nn Zglenickie

In Causa et actione Judiciaria infrascriptis inter G. Paulum Kamienski
et Alberti filius Actorem ab una et nn Nicolaum Lisowski Victricem
et Ludovicam Olszewska primi et filis valentini Zglenicki adpos
vati secundi filis Nicolai Lisowski Consortem matrem tutricem andream,
Joannem, Simonem, Hilarium et Antonium in primo voto pro-
creatos filios atq Antonium Stanislaum et Nicolaum et Matthid
Filios si ad hanc Causam pertinere videant ad inhaerendo scriptis
binis manu alibi p et nn Martinum Zglenicki avum ~~patruum~~ ipsi et Gene-
rosa Albertus Kamienski parenti hodierni Actoris secundo post
obtent contumacia pdnam ad Judicium pserv pro die hodierna
parte al altera citatis quibus scriptis obligaverat se Summas
binas unam quid Centum Tymphorum altera vero Sexaginta
Septem Florenorum Polonicalium pro tempore certo in his ex
scriptis expresso iam prid elapso exolvere ipsi tamen post fata
ipsius ad multas Requisitiones amicabiles non exolverunt
nec exolvere curant citant igit audiendq et audiendq ad perso-
lutionem earumq tamen una cum provisionibus ab ejusdem sum-
mis pvenienq Sententia ipsi Judicij officij pserv stringi so-
lutionem instant ared injuriis ac id quod Juris et Justitiae erit
decerni et sententiari pserv. Alias citatione ipsa de pmissis
latiori in se existens in diem hodiernam medionq et pervenienq
partibus ipsis ubiq et quidq Actorea p. G. Franciscum Sulinski
personaliter citata p. G. Jacobum Kosicki pliter coram Judicio
officij pserv comparente et sermone Judiciali controversiarum quibus con-
troversijs Judicium Fiebat coram se inductis exauditis decrevit ac pserv
decernit Quatenus actor comprobet realitatem scriptorum

ac debita

ac debitas furarum à citatis ꝓterfas id̃ in legperg Quere-
larũ Castren Placen Terrarum prus et proximius abhinc in
Castro Placen celebrand. Conservando partib̃ utriusque in ꝓalle-
gatis Judicijs seriẽ ultã aduitatione Terminum comparendi
peremptorium post quam Comprobationem ꝓtand̃ vel
non Judicium decernet id quod Juris erit Heig in Conti-
genti Mlis Dñ Gralis Horestus Gregorius Rokiczki de Broro
wo authentcus et Juratꝰ ꝓalam fecit huis ipse citatione
literatt sigillatt ꝓ Trnis ꝓterg terminq edict contra ꝓfatt
citatt ad Bona Clericalia magra feria sexta ante ꝓ S. Michaelis
Archangeli proxime ꝓtenti Anno ꝓterg tunc ejus primam ex
qua p dr̃a testuracia est obtentt tempestive ante obtentionem
illius in vsa integra Leptivana detulit exportavit posuit reliquit
et publicavit de quoꝝ Mlis fecit Relationem

Manimenta inter Paszkowo & Szydłowo.

In causa et actione Judiciaria inprosecta inter Nob. Mariannam Bukowską
N. Francisci Paszkowski Contem Amitta, ex Joannem, Valentinum Josephum
Simonem atq; Stanislaum et Agathan ex N.N. Paszkowskis Fratres
Jakubka probe ab filio et filias Dominicum Cornelium et Sororii
Catharinam ꝓbre ab filio et Filias Bonifacium et Joannam Virginem minꝰ ꝓtis primo
nas, et ꝓ Nob. Theodorum Bonifacium et Joannam Virginem minꝰ ꝓtis primo
voto procreatis filios et filias, ex Rosalia de Lie Jasinskie relicta ex Mu
Jacobo Szydłowski Vexillifero Chorągiewskie Siechanowsie Contem viduas Pa
trem atq; Ohrystinum et Simeonem minꝰ ꝓtes Secundo voto procreatis
Vexillifero Siechanowie filios et filias Szydłowskie Vexillifera Siech
nowie. Honor Dominus antecedanee Ordo, necnon Nob. Dominus
Andreas Zamoyski Palatinus Smolensc ex Nob. Stanislao Zamoyski
Palatino Smolensc filius eorum ꝓ Dominus Tutor
et quia Contemptatrix Paritis Virgines Juncta ac minorennes Tutore
ꝓ quo eor̃ indigent authoritate et assistentijs in hoc vendo Inscriptionis
authentico ex Nob. Jacobo Szydłowski ꝓtunc Siedmia Siedmie Siechanowsie
Paritus et Parente ꝓfat Stanislaum Szydłowski Siedmia Pincerna Siechanowsie
Currentis mꝰ ponderis ex N. Elisabetha Skarzewska primis N. Alberti Buko
wski Judicij Regij ex N. Andrea de Starzewo Starzewski Comitis Palatinis et avis
Actis inscript. Quo ꝓ obtentu Contumacia pena ad Judicium officij ꝓpe ab altera
ꝓte ex Quatenus ꝓbo Dominus ꝓpe onus actionis magis affuit. Summa
Inspiciendo ꝓbo ex privilegio ab ex Clarissima pervenit ex N. Szydłowski
Pincerna Siechanowie Starostam et Parentem ꝓfat. ad Patrimonialia avia
alias Inscripta. Cum Actor per solum Dominum Contrarium ꝓbo Judicij officij ex
ad impetrandum jus suum Dominum Sumam Sortis actu ꝓ privilegiorum proveniens mixtum ex
Citatione alias citatione ejus Patronum in de exitum in die hodierna mulcet pœna ipsum Citatum
Actor ex Sacri Joannis Baptistæ Ecclesiæ Plenipotentiarius Bonifacius Bakszanius excepto Martino Kunegundæ
Pater

Banitus N Stupecki per MR Draminskie

In Causa et actione Judiciaria infrascriptis inter G Alber tum Draminski actt ab una et N Stupecki ij pdrend manifestationi sed coram altis authenticis Cruxfix Judicij officij ipsorq parte ab altera citatt proco Quatenus ipse Summam Certum Octuaginta Imperiales Hyperbor per actorem in Civitate Dzialdow G Andreæ Chamski subjudicatorem in Civitate Plocens per ejs pro pretio boum debitam ex Consensu petitionis ipsius suppendo idoneis vigore scripti ejd G Chamski p ejs datti sibi actori eand Summam exhibat citatq ad videndq et audiendq ad exolutionem predictam Summ una ad provisione ab eadq provenienq sententia ejs Judicij officij ipsorq Stringi solutionem Summ Instantaneam decerni et sententiari ipsorq alias citatione ipsa de primis latiore inde existenq indies hodiernam incidenq et provenienq ipsata Pars Actorea coram Judicio officij ipsorq pliter comparens et Trinum cumq hodiernum per totam Judicium ipsorum audientiam legitime attentans memoratt Partem citatam trib et ultra Juris formam vicib quatuor p Mtm Civ Regal Dn Gregorium Kolnechi de Borowno Judicialem clamatt et vocatt ut tunc comparenq acclamare fecit qui Pars citata taliter clamata et vocatt existens nec per se nec per suum quemvis comparuit Plenip otenter imo ut ijd Mtis retulit Contumax extitit cujus Contumaciam ipsata Pars actorea ac instando petijt p Judicium officij ipsorq sup eadq Parte citata Sibi a B. decerni aliaq in talib fieri solita Juridice exequi postulavit et Judicium officij ipsorq Juri communi offendationiq partis actorem utilitate animadvertens memoratt Sibi a B. Decrevit Quatenus Pars citata summam pro qua convenit Parti actorq probat subpena Bigeti in casu Decreti ipsorq contravenient Super parte citata contravenient p Judicium officij ipsorq decernit ad eandq publicand Sibi a B. Mtis Suprascriptis Kolnechi addictat deputatq qui Mtis satisfaciendo Deputationi sed a Judicio ipsorq habita eand Sibi a B. p Judicium officij ipsorq modo prefixo obtenta ac ipsumet patrem citatum ac Banitum Juri communi contrariant et rebellem hic in Pretorio Civitatis Plocens et in alijs locis publicationi solitis alta sua Speonica et Sonorosa voce in Spectu multorum varii conditionis et sexus hominum ad Judicia moderna forumq publicum congregatt publicavit proclamavit et ad notitiam omnium pro tunc ipsorq vi dubium deduxit de quo ipsorq Jd Mtis

clarus

e loco publicationi solitt ad Judicia sua rediens fecit
Relationem post gram publicatt Banitionis pdra
Judicia officij pterq pro faciendo in premissis juxta scripturam
Juris communis executione cum ad pterq et toto Juris effectu
ad Mpsum Locum capitaneq seu Mpsumq Locum capitaneos
sub cujus vel quorum Juris dictione pfatt pars citata cum
bonis suis subesse dt subsistit remisit remittitq Decreti
pterq sui vigore Hicq in continenq M.R.G.H. Gregorius
Robiecki de Bronowo authenticus et Juratus palat Brzes Juris
ipse citationes literales rogatalis p Trinis pterq diebus edict
contra pfatt citatt ad B. Radzanow d.24. mens Martii
apostoli et Evangelistæ anno pterq presenti 1781 debitis
exportavit posuit relegit et publicavit et Juris et more
est notificavit de quo pterq Ille M fecit Relationem
Banitis Niebors pro Illustrem Dnq Joachowski
In causa et actione Judiciaria infrascripta inter Illustrem Domi-
dum Renef Lacam Joachowski Vicarium Ecclesiæ Cathedralis
Plocens actorem ab una et Gnosos Hilarium Niborski
et Annam de Przeciszewskie invicem Conjuges et quidem
Mariti Consortem cum Ipsi Mariti assistentia inhærendo
scripto certo manuali pro Ipsi Superi Summam Tringinta-
ta Sex Symphonum et Sextarij unius Sibi actori dato ad Judi-
cium præsens p die hodierna Partes ab altera citatas duo medi-
ante Submiserunt et obligaverunt se eaq Summam Su-
perius explam a se Reverendo Actore p Ipsi mutuo accepti
pro tempore præfixo in hocce scripto tam prioq elapso Solvere
et scripto eiq manuali Satisfacere non tamen exolverunt
citantur Igitur ad videndq et audiendq Solutionemq eiusdem
Summæ una cum pensione per Ipsi retenta Sententia Judicij
pterq Stringi Solutionem instantaneam injungi pterq alias
citationis Ipsi latore in se existens in diem hodiernam Inci-
dens et perveniens pfatt Pars actorea Coram Judicio officij pterq
ptid Comparens dt Terminum eaq hodiernum p totam Judi-
ciorum pterq audientiam legitime attentans mentoratt Partem
citatam tribus et ultra Juris formam vicibus quatuor p M.R.G.H. Grego-
rium Robiecki de Bronowo Judicialem clamatt et vocatt non tamen
Comparentem acclamare fecit qua Pars citata taliter clamata et vocatt exi-
stens neq se nec p Suum quemvis Comparuit Plenipotentem imo
ut idem Nuncius retulit Contumax exstitit cujus Contumaciam pfatt Pars

actorea accusando petijt p Iudicium officij Pseng Supereaq Parte citta pœnam Banitionis decerni aliaq in Talibus Fieri Solita Iuridice exequi postulavit et Iudicium officij Pseng Iuri Communi affectationiq Partis actoreæ uti licitæ annuendo memoratt Pœnam Banitionis Decrevit adeanqq publicanq pœnam Banitionis Mtem Suprascrum Rokiecki addidit et deputavit Qui Mtis Satisfaciendo deputationi Suæ â Iudicio Pseng habitæ eanq pœnam Banitionis per Iudicium officij Pseng modo Pmisso Decretam ac Ipsam rr et Partem cittam esse banitt Iuri communi Contrariam et rebellem hic in Ptorio Civitatis Plocenq et in alijs locis publicationi Solitis alta sua Pconica et Sonorosa voce in Psentia multorum variæ Conditionis et Sexus hominum ad Iudicia moderna forumq publicum Congregatt publicavit pclamavit et ad notitiam omnium ptunc Pseng in dubiam deduxit de quo Pseng Iq Mtis è loco publicationi Solito ad Iudicium Suum rediens fecit Relationem Post quam publicatt Banitionis pœnam Iudicium p facienda iuxta Pscrum Iuris Communis in Pmissis executione Causam Pseng cum toto eius effectu ad Mficum Loci Capitaneum Seu Mficos locorum Capitaneos Sub cujus vel quorum Iurisdictione præfata Pars citta cum Bonis Suis Subest et Subsistit remisit remittitq Pseng Nemo vero eanq Executionem officiose p agenq de Bonis citta Partis nec pse nec p suas quasvis Subordinatas audeat impugnare psonas idq Sub Seorsiva Banitionis ppetuæ pœna quæ Contra Impugnatores interponit Decreti Pseng vigore Hicq in Continenti M R G. H. Gregorius Rokiecki de Bronowo authus et Iuratq palam R. Qvia Ipsi Citationem Literatt Sigitt p Trnis Pseng Servienq edett Cong Pfatt cittos ad B. Plomna F. 4. ante F. S. Mathæi Apli et Evangelistæ pxe Pteritt anno Pseng detulit exportavit posuit reliquit et publicavit de quo Pseng Iq Mtis fecit Relationem

---

Banitus G. Waliszewski p Ser Illustrem Rendysimum Stokowski Canonicum C. Culmenq.

In Termino hodierno et Decreto anteriore Iudicij officij Pseng inter G. Antonium Waliszewski actt ab una et I. M. Franciscum Skarbek

Palati

Palatinum Lanciciens Parte ab altera in ante
actis Trnis querelarum Causarumq Officij Judi-
cijs sub actu F. 2. post Festum S. Bartholo-
mei Apli proximo Anno praesens lato et die ho-
dierna sub actu supra connotato in Judicijs
Officij praesens una cum continuatione anteri-
orum Causarum incidentibus continuati quo me-
diante ad obiectam condemnationem ex Par-
te Perillustris et Rndissimi Vladislai Stokowski Canonici Cathedralis
Culmens super eod G. Waliszewski in Judicijs
Tribunali Ani Petricoviens F. 2. pt F. S. Lucae
in Anno 1732 obtenti teneri eund G. Wali-
szewski docere de loco standi consuit et
tandem non potuisse rationibus indultis consti-
tuere sibi locum standi sententiavit, quo G. Wa-
liszewski moderamini ejusd Judicij se subici-
ente decrevit ~~id~~ idem Judicium quatenus
is idem G. Antonius Waliszewski in constitutio-
nem loci standi poenam duplicem quatuor-
decem marcarum Polonicalium Parti Judicio acro
per medium in instanti solveret sub poena
Bonis inter Trnos Factos publicanda in diem
hodiernam incidens et provenien praefatus
Perillustris Rndissimus Stokowski Archidiaco-
nus Pomesaniens procurata inscriptione in
Regestro Trnorum Factorum cum eund G. Walisze-
wski coram Judicio Officij praesens ptr compa-
rens et Trnum eund hodiernum sibi ex in-
scriptione inter Trnos Factos facta incidens
per totam Judiciorum praesens audientia ~~[illegible]~~
~~tentam~~ ad limitationem Judiciorum praesens
attentans petiit ratione non solutionis per G. Walisze-
wski poenae duplicis quatuordecem marcarum
~~[illegible]~~ in constitutione loci standi sibi adjudicatae
ad publicandam poenam Bonis ex vi decre-
to praefato contraventionis et marcarum non
solutionis per G. Waliszewski succubitum M.L.S.

Honestum Gregorium Rokiecki ~~addi~~ de Bronowo Iudicialem addi et deputari cuiq petitioni affectationiq Iudicium officij praesens utilitate annuendo ad eandem publicanda Banitionis poenam supra scripta M. R. G. Ho. Gregorium Rokiecki addidit et deputavit Quiquid Mlis satisfaciendo deputationi suae a Iudicio praesenti habita eandem poenam Banitionis per Iudicium officij praesens super eadem G. Walisewski ratione non solutionis marcarum poenae duplicis quatuordecim Pol. secretam ab ipsi succubitam esse perpetuo Banitum iuri communi contrarium et rebellem hic in ~~[illegible]~~ et in alijs locis publicationi convertis praesente plurima nobilitate ad Iudicia moderna forumq publicum congrete alta sua praeconica et honorosa voce proclamavit publicavit et ad notitiam omnium protane praesens indulsam deduxit de quo praesens idem Mlis elocis publicationi solitis ad Iudicium suum redigens fecit relationem. Post quam publicatae Banitionis poenam Iudicium officij praesens pro facienda in praemissis iuxta praescriptum iuris communis executione causam hanc cum toto illius effectu ad M. loci Capitaneum sive Mfcos loci Capitaneos subsequq vel quorum jurisdictione ~~est~~ G. Walisewski Bonis ~~[illegible]~~ sub est consistens remisit remittitq praesens decreti sui vigore.

+

Baniti Successores N. Petri Bronowski per Consortem Ntis Lucae Bronowski

In Causa et actione Iudiciaria infrascripta inter Ntem Chodzenska Filiam ol. N. Ioannis Chudzenski ex Nti Hedvigis Sedlenska praegenitae Contem vo Ntis Lucae Bronowski Actricem ab una et N. Matthaeum Bronowski Filium ol. Ntis Petri Bronowski inhaerendo inscriptioni authe ol. Ntem Petrum Bronowski Parentem ipso in personam ol. N. Hedvigis Sedlenska ol. N. Ioannis Chudzenski Relictae Contuvidae ~~actricis vo~~

actricis vo

Actricis eo Matris super summam Centu Tyn
phon. Polonicae recognitt. 2da post obtentam Contumaciae
poenam ad Iudicium officij praesentis parte ab altera citt.
pro eo quatenus ipse summam eandem una cum pro
visionibus ab ultima quietatione rationis actricis persolvat
citatis idque ad videndum et audiendum ad solutionem su
prafatae una cum provisionibus summae sententiae
Iudicij officij et ringi solutionem summae injungi
et id quod Iustitiae et Iuris erit exequi, pene alias ci
tatione eadem de praemissis latione in se existente in
diem hodiernam incidente et provenientem praefata Pars
Actorea coram Iudicio officij praesentis praeter compa
rens et Termini eundem hodiernum per totam Iudiciorum
praesentium audientium sine attentans memoratt. Partem
citatam per Mtem Rnum Gnalem Honestum Gregorium
Rokiecki de Branowo Iudicialem ad Ius Iuridicae
tribus et ultra Iuris formam vicibus quatuor clamatt.
et vocatt. tamen in lucro solutionis summae
una cum provisionibus ab eadem provenientem comparentem ac
clamare fecit quae Pars citata clamata taliter existens
nec per se nec per suum quemvis comparuit plenipo
tentem imo ut idem Mtis retulit contumax ex
stitit cuius contumaciam Pars praefata Actorea acu
sando petijt per Iudicium officij praesentis super eadem par
te citta poenam Banitionis decerni aliaque in tali
bus fieri solito Iuridice exequi postulavit et Iudi
cium officij praesentis Iuri Communi affectacionique Par
tis actoreae utilitate annuendo memoratt. pae
nam Banitionis in lucro solutionis summae
obtentam decrevit ad eandemque publicandam Bani
tionis poenam supra scriptum Gregorium Rokiecki
addidit et deputavit qui Mtis satisfaciendo de
putationi suae a Iudicio praesenti habitae eandem pae
nam Banitionis modo praemisso super parte citata per

Iudicium

Officij Praesentis decretam ac ipsamet citatam partem
Praesentis in Termino disparentem esse perpetue Banitam
Juri Communi Contrariam et rebellem hic in stuba
Judiciali et in alijs locis publicationi solitis praesente
plurima Nobilitate ad judicia moderna forumque publi
cum Congregatam alta sua praeconica et sonora voce
proclamavit publicavit et ad noticiam omnium sibi ad
stantium in dubiam deduxit de quo praesentem idem
Mlis et loco publicationi Consueto ad Judicium
suum rediens fecit relationem post quam publi
catam Banitionis poenam Judicium officij praesentis
Juxta praescriptam legis profacienda in praemissis executione
Officium Competens videlicet Gnosum Joannem Chmiele
wski B. C. P. addidit et deputavit Qui Gnosus Burgra
bius ad primam Partis actoreae requisitionem
Decretique Praesentis exhibitionem eandem executionem
facere et pagere non obstantibus quibusvis Juriam
oppositionibus tenebitur idque sub poenis Contra
renitentes officiales in statuto Rni descriptis
nemo vero eandem executionem officialem pagendam
nec per se nec per suas quasvis subordinatas
audeat impugnare personas idque sub poena Bani
tionis praesenti inteposita Decreto hicque in Conti
nenti Mlis Rni Gnalis Honestus Gregorius Rohiecki
de Bronowo authenticus et Juratus Palam Ruit
Quia ipse citatam literatam sigillatam per Trnis praesentis ser
vientis ~~Juxta~~ eo citatam Praefatam ad Bona Kona
ri sabbatum ante Festum Sancti Michaelis archangeli ~~Juxta datam in Citatione posita~~ scribatur relatio
tio juxta stilum Cancellariae

Banitus N. N. Sepulsus et alij per N. ~~Du~~ Mlynski

In Causa

In Causa et actione Judiciaria infra scra inter
Nlesi Adamum Młynski Actorem ab una et Nlis
Catharinam Jabłonowska primi ol Nlis Antonij Dę
bruski a presens Nlis Petri Zastrzębowski Contem Legi
timam ab eodem olim priori Marito reformatoriam
Albertum, Sortium in Bonis Leśniewo Szypulski
Heredem ol Valentini Filium Quondam Nlis
Gregorij dicti Karas Nepotem et Successores ol
N Valentini Szypulski necnon Valentinum Fili
Patruum altera Valentinum et Gregorium Fili
astros Szypulskie dictt Zaskorskie atq Mathiam
Pokrzywnicki Pfatt Sortium in Bonis Leśniewo
Szypulski Sitt heredes atq novis modo Possessores
et quis ~~cum~~ maritata Contem cum mariti mino
rennes quoq Liqui sunt et Tutorea indicentia
Tutorum de Jure incumbentium authoritatibus
et assistentijs inherendo Litis Nlibus Ido post ob
fectum Contumaciae poenam ad Judicium offi
ciosum parte ab altera altas idq eo quia ipsi in
Contemptum Legum Rnum procedentes quae nemini
Injuriare iubent in officio vetant et prohibent alta
men NN Szypulski et Pokrzywnicki licet si bene
sciverint quod Pfatt N. Gregorius Szypulski avus
Dictus Karas Sortes suas Pnominatt Bonorum
Parentis Pfatt N. Antonij Zebrzuski in sum
ma certa in scris Nlibus expressa obligaverit
ol quoq N. Zebrzuski sibi Actori in eadem summa
in Virtute obligationis suae modo Transfuso
riali dimiserit ipsi minime hoc considerato
Sortes Pnominatt Bonorum summae in obliga
tione expositt obnoxias in nonnullis locis non
restituta ulla sum maviolenter ademerunt

827

et in possessionem suam apprederunt usufructu
et possessione privarunt ipsa quoq N Jastrzębowska
nulla habita ratione vacam actoris propriam inter
cepit quapropter citant advidens et audiens ad so
lutionem summae in obligationem expositae ipsas
seu quem ipsorum ony solutionis officit atq rehabitio
nem sortium in possessione actoris existens nec non
faciend calculum de sortibus per ipsas in nonnullis
locis violenter ademptis et restitutionem vacae
p N Jastrzębowska interceptae una cum usu et
fructu ab eadem provenien sententia Judicij officij
praesens ad praemissa stringi solutionem summae quae
ex scriptis apparuerit injungi rehabitionem
sortium decerni faciendum calculum atq restitutionem
vacae assignari praesens alias citatione ipsa de praemis
sis citatione in se existens in diem hodiernam incidens
et provenien praefata pars actorea coram Judico offi
cij praesens praeter comparens et terminum eundem hodiernum
p totam Judiciorum praesens audientiam sine atten
tans memoratam partem citatam p Mtem Rnum Gnalem
Honestum Gregorium Kohiechj de Bronovo Judicia
lem ad jus juridice tribus et ultra juris for
mam vicibus quatuor clamatt et vocatt non
tamen in lucro solutionis summarum in obliga
tionem sortium certarum expositarum comparens acclamare
fecit quae pars citata taliter clamatt et vocatt
existens nec p se nec p suum quemvis plenipo
tentem comparuit imo ubidem Mtis retulit con
tumax extitit cujus contumatiam pars praefa
ta actorea accusando petijt p Judicium officij

praesens

Praesens super eadem Parte citata poenam Ba
nitionis decerni aliquibus in talibus fieri solita
Iudice Exequi postulavit et Iudicium officij
Praesentis Iuri Communi affectationique Partis acto
reae utili licite annuendo mensis Aug. Poenam
Banitionis in lucro solutionis summarum
obtentae decrevit ad eandemque publicandam Ba
nitionis poenam suprascriptum Honestum Grego
rium Mahiecki addidit et deputavit qui
Mtis satisfaciendo deputationi suae a Iudi
cio praesenti habitae eandem poenam Banitionis
modo praemisso super parte citata per Iudicium
officij praesentis Decretam accipi metallam Par
tem praesentem in Termino disparentem esse perpetuo
Banitam Iuri Communi contrariam et rebel
lem hic in stuba Iudiciali et in aliis locis publi
cationi solitis praesenti plurima nobilitate
ad Iudicia moderna forumque publicum congregatae
atta sua praeconica et sonorosa voce praeclamatae
publicatae et ad noticiam omnium pro cunctis ibidem
adstantium in dubiam deduxit de quo praesens
idem Mtis eloco publicationi consueto ad Iu
dicium suum rediens fecit relationem
Postquam publicatae Banitionis poenam
Iudicium officij praesentis Iuxta praescriptum le
gis praefaciendam in praemissis Executione offici
um competens videlicet Gnosum Ioannem
Chmielewski B.C.P. addidit et deputavit qui
Gnosus Burgrabius ad primam Partis Acto
reae

requisitionem Decretiq praesentis exhibitionem
eandem Executionem praefacere et pagere non ob
stantibus quibusvis iuris oppositionibus tenebitur
idq sub poenis Conc renitentes Officiales in statu
to Rmi Dominis nemo vero eandem Executionem offi
ciose praeagendi nec per se nec per suas quasvis sub
ordinatas audeat impugnare personas idq sub poe
na Bonitionis praesenti interposita Decreto
Officiq in Continenti Mtis Rmi Gnalis Hore
Stgr Gregorius Rokiecki de Bronowa authus
et jurati Palam Revit Quia ipse citationem
literatam Sigillatam Trinis praesentem servientem
Editam Conc praefatam citatam ad Bona Zyniewo Ry
putki Trazda in Cro Festi S. Michaelis Ar
chanieli praeexhibitam et eius primam ex
qua poena Contumaciae est obtenta tempestive
ante obtentionem ejus in una integra Se
ptimana detulit exportavit posuit reliquid
et depositione notificavit de quo praesentem
idem Mtis fecit Relationem

M

Maior inter G.G. Dębskie et M. Młocki

In Causa et actione Judiciaria infrascripta inter G. Teclam Bilin-
ska G. Matthiae Dębski Consortem legitimam cum assia eiusdem sui
mariti et G. Stephani Bilinski Filiam actricem ab una et M.
Stanislaum Młocki Pincernam Plocen inhaerendo Manife-
stationi suae conc Ipsi authe facta secundo post obtentam Con-
tumaciae poenam ad Judicium praesens pro die hodierna Parte
ab altera citatum Idq pro eo Qvatenus Ipsi Jura seu Inscripti-
onos si quas Justas et legitimas in et sup bonis Placiszewo
et Placiszewko seu medietate eorundem Bonorum per Ipsi nullo Jure
possessorum suae actricis haereditatem praesentem coram Judicio rep-

ducat

ducat vel in defectu non reproductionis de eisq Bonis con-
descendat calculumq de proventibus p Ipsos indebite percepto
faciat quapropter citatur ad videnq et audienq ad reproductio-
nem Iurium seu Condescensionem in presentia officij
Competenq p Sententiam Iudicij officij presenq Stringi ac
Id quod Iuris et Iustitiae erit decerni et Sententiari presenq
alias Citatione Ipsi de premissis latiore in se existenq et
proveniens Partibus Ipsis utrisq et qq actorea p G. An-
tonium Malewski Inscrum Plenipotentem Citta p
G. Ioannem Mianowski pter. Indicens Perillustris et
Reverendissimus Kamienski Praepositus Plocenq Conven-
tus Monialium Premonstratenq p G. Antonium Bagien-
ski Coram Iudicio officij presenq Comparenq et secum
Iudicialiter Controvertenq quibus Controversijs Iudicium
presens Coram se Inductis exauditis Teneri producere plenipo-
tentiam Comparentem Cittae Partis a Principali suo
Idq in instanti adinvenit ~~Idq~~ et ut producat Iudicia-
liter decrevit tanq ad repositionem eiusq Comparenq
Partis Cittae dedit et Concessit hoc Iq Iudicium Dilatio-
nem Maioris M. Mlocki Pincerniq Plocenq ex quo
causas maioris Importantiae in Iudicijs Tribunatt Rni
Petricovienq ptunc attentat quam Dilationem probabit
Documentis Literatorijs Idq in Sequenq Quaerett Castrenq
Plocenq Trnis prius et proximius ab hinc in Castro Plocenq Ce-
lebranq Trnum Partibus memoratis utrisq in praallega-
tis Iudicijs sine ulla adcitatione Conservando Compa-
rendi peremptorium Hicq in Continenti M. R. G. H. Gre-
gorius Rokiecki de Bronowo authus et Iuratus palam pu-
bliceq Rvit Quia Ipsi citationq literatt Sigillatt p Trnis presenq
Servienq editt Conq praefatt Citt ad D. Placiszewo F. 5ta pt F. S. Mathaei
Apti et Evangelistae proxe praeteritt anno presenq tum et eius primam
ex qua poena Contumaciae e obtentt tempestive ante obtentionq
Illius in una integra Septimana detulit exportavit posuit
reliquit et ut Iuris est notificavit de quo presenq Iq
Mtis fecit Relationem # in diem hodiernam Incidenq

Munimenta inter Goscickie et Brudzing

In Causa et actione Iudiciaria infrascriptis inter Nobilem Agnethem Brudzinska ôl Nlis Casimiri Goscicki relictam Consortem vidue ẽiusdem ab una et NN Joannem et Stanislaum fratres viros Germanos Goscickie ôl Nlis Casimiri Goscicki Successores legitimos in Edendo inscriptionis authentica de vendo per obtenti super ipso Contumacia petram ad Iudicium pterq pro die hodierna parte ad altera citatis pro eo quaterus ipsis Summam Quingentorum Florenorum Polonicalis p ôl Nlem Casimirum Goscicki Fratrem ipsis Sterilitis decessis de hac luce Ludovicis meritum in vim dotis inscriptis sure meritode Actricem concernens exhibant Inscriptionem ejq authentica Satisfaciant citant ad videnq et audiendq ipsis quoq ad solutionem ejusq Summe p Sententiam Iudicij pterq Stirigi Solutione injungi id quodq Iuris erit exequi et Sententiari pterq alias citationis ipsa Cahore inde existenq in diem hodiernum inedenq et proveniendq partibus ipsis utriusq et Cuiq Actricis p literas citatis p S Bartholomeum Goscicki personaliter Coram Iudicio officij pterq comparenq et de eum Iudicialiter Controvertentibus Cuiusq controversiis Iudicium officij pterq exactis tacitis ad effectationem Contiparenq partis citatis dedit et Concessit Dilationem ad Iudicium ejq particitatis causam pterq impugnandis audiendq et videndq Castrenq Plocenq Terminos prius et proximius ab hinc in Castro Plocenq celebrandq Terminum partibus memoratis ipsis utriusq in palligatis Iudicij Linea ulla ad citatione conservando comparendi peremptorium Actiq in contrarium Et p S Gregorius Lobiecki de Branowo authentica et Iuratus palem publicaq Cuius Quia ipse citatis literatis Sigillatis p Iuris pterq Lecturis edictis contra pfatis citatis ad Bona Rakowo 7 Decima ante Festum Matthei Apostoli et Evangelistae pterq proxime anno pterq tum et quis primum Ea qua pfata Contumacia est obtentis tempestive ante obtentionem illius in una et integra septimana detulit exportavit posuit reliquit et publicavit ut Iuris et moris est notificavit de quo pterq Nlis fecit relationem

Banitis N.N. Wierzbicky p N.N. Slomkowskie
In Termino hodierno ex ad citatione literali Sigillo Castrenq

Capitanus Plocensis Tenoris Sequens Thomas Gregorius à Debo=
wa Gora Dębowski Plocensis Plocensis etc Capitaneus vo=
bis Nobilibus Martino Josepho et Adamo ac Mariannæ in=
vicem Coniugibus necnon Annæ Virgini Innuptæ wierz=
bickim de personis bonisq; vestris qualiter omnibus vigore
Regio et nostra qua hac in parte fungimur Capitanus authe
mandamus ut in Trnis Querelarum Causarumq; officij Iudi=
cijs F. 2da. prius et proximius abhinc in Castro Plocensi cele=
brandis pter ac peremptorie Compareatis ad Instantiam
N. Vladislai Słomkowski ex olim Gnosa Marianna Chycze=
wska procreatt Filij et unici Successoris actt Qui vos et qq
Maritatt cum Mariti virginem innuptt cum assia de Iu=
re Incumbens citat seu potius pt translapsum Trnum seu
translapsos Trnos Siqui ob non prosecutionem Causæ presens
sunt translapsi ad paratas quasvis Dilationes paratasq;
quævis ~~Doc~~ muninenta paratumq; Decretum Conde=
scensionis eaq in Causa respectu post Sterilia Fata ob
N. Stanislai Chyczewski præfatt olim N. Mariannæ Chycze=
wska Fratris Germani actoris avunculi et unici Suc=
cessoris post Fata Ips nescit quo Iure # de occupationis
actorem ad præfata bona seu Sortes nolle admissionis
nec Iurium remonstrationis non effectuatt ~~latam~~ adcitat
Idq; ad viæ et audiendæ vos ad Comportationem Iurium
Super Bonis præfatt seu Sortibus in villa Goszczyno Harpię=
cino Sitt actt post avunculum Iure naturali Concernens
Sententia vos Iudicij officij nostri Stringi et Compelli loca=
tionem Summarum Siquæ ex eisq Iuribus legitime apparu=
erint Iniungi presens Citamini Sitis Trno adveniens pa=
rituri et responsuri Datt in Castro Plocensi F. 4. pt F. Na=
tivitatis G. V. Mariæ pxa Anno Dni 1737 alias adcitatione
Ipsa latiore in se existens in diem hodiernam incidens
et proveniens præfatt Pars actorea Coram Iudicio officij presens
pter Comparens et Terminum eundem hodiernum p totam
Iudicio presens audientiam legitime attentans memoratt Par=
Sortium in Bonis Goszczyno Harpięcino

tem

333 tem actt ad Iudicium officij praesentis tribus et ultra Iuris formam
vicibus quatuor per M. R. G. H. Gregorium Rokiecki de Bronowo
Iudicialem uti ante ita et post officiosam arestum tempesti-
ve per G. Ioannem Chmielewski interpositt et per Iudicium officij
praesentis Susceptt et connotatt clamatt et vocatt non tamen com-
parens ac clamare fecit quae Pars actt taliter clamata et vocatt
existens nec per se nec per suum quemvis comparuit Plenipoten-
tem imo ut Iq Mtis retulit contumax existit cuius contuma-
ciam praefatt Pars actorea accusando petijt per Iudicium officij
praesentis sup eaq Parte actta poenam banitionis decerni aliaq in
talibus fieri solita Iuridice exeq postulavit et Iudicium officij
praesentis Iuri communi affectationiq Partis actoreae uti licitae
annuendo memoratt poenam Banitionis decrevit ad eanq
publicanq poenam Banitionis Mtem suprascrum Rokiecki ad-
didit et deputavit Qui Mtis satisfaciendo deputationi suae
a Iudicio praesentis habitae eanq Poenam banitionis per Iudicium
officij praesentis modo praemisso Decrett ac Ipsammet Partem actt
esse banitt Iuri communi contrarium et rebellem hic in
stuba Iudiciali ac in alijs locis publicationi solitis in pre-
sentia mutorb variae conditionis et sexus hominum alta
sua voce sonorosa et praeconica proclamavit publicavit et ad
notitiam omnium ptunc praesentis in dubiam deduxit de
quo praesentis iq Mtis e loco publicationi solito ad Iudicium su-
um rediens fecit Relationem post quam publicatt Ba-
nitionis poenam Iudicium officij praesentis pro facienda in
praemissis iuxta praescrum Iuris communis executione officium
competens videlicet Gnosum Nicolaum Kowalewski Burgra-
bium C. P. addidit et deputavit Qui G. B. C. P. ad primam Par-
tis actt Requisitionem Decretiq praesentis exhibitionem eanq Exe
cutionem de Bonis Partis actta Iure victae n opstantibus quibusvis
Iurium oppositionibus relatione ad cassanq inscriptt vel in-
scribenq faciat et pagat Idq sub poenis conq renitentes
officiales legibus Rni desoris nemo vero eanq Executionem
officiose pagenq nec per se nec per suas quasvis subordinatas

accideat

audeat impugnare personas sub seorsiva banitionis ppetuæ pœna cons impugnatores psens decreto interposita Hicq in continenti M. R. G. H. Gregorius Rokiecki de Bronowo authus et Juratus palam Rvit Qvia ipsi citationem literatt sigitt p Trnis psens servien edtt cons pfatt cott ad B Goszczyno Karpiccino F. 3ta pt F. N. Beatissimæ V. Mariæ pxe pteritt anno psens detulit exportavit posuit reliqt et depositione notificavit eqvo psens Iq Mtis fecit Relationem.

Major inr G. Rosciszewski et Successores et Perillustris et Rdmi Mdzewski Archidiaconi Plocen.

In Termino hodierno ex dilatione Anteriori munimentorum infrascriptæ Parti citatæ per Judicium præsens data et concessa idq ad sequen querelar Castren Plocen Trnos prius et proximius abhinc in Castro Plocen celebrand ut pote modernos cum Trni ibid contenti lgma conservaone facta et hoc in Causa et Actione Judiciaria Infrascriptt inter G. Petrum Rosciszewski Actorem ab una et Gnosos Agnethem Virginem innuptam et Eleonoram Gnosi Alberti Sękowski Consortem Mdzewskie et alios siqui pertinere videant olim Perillustris et Rndissimi Adalberti Mdzewski Archidiaconi Cathedralis Plocen Successores et quid Consortem cum Mariti ejus Virginem cum debita de Jure Competenti Authoritate et assistentia Inhærendo Inscriptioni authenticæ Coram Actis Authenticis Rni Recognitæ Secundo post obten Contumaciæ pœnam parte ab altera citt Idq pro eo Quatenus Ipsi Summam Sex Millium Tynphonu una cum Provisionibus ab ultima quietatione retentis per olim Perillustrem et Rndissimum Adalbertum

Mdzewski Archidiaconum Cathedralem Plocen.
sibi Actori Inscriptt. persolvant Igit. ad videnda
et audienda Ips. ad p. Solutionem Summae p. fatae
una cum Provisionibus retentis Sententia Iu-
dicij praestringi et Compelli p. sen. citant. tum
quoq. ex adcitatione literali Castren. Capitt. Plocen.
Tenoris Sequen. Thomas Gregorius a Dębowa Gora
Dębowski Plocen. Plonscen. etc. Capitaneus Vobis
GG. Eleonorae Mdzewska Gnosi Alberti Sękowski Con-
sorti et alijs si qui pertinere videmini olim Perillu-
stris et Rndissimi Adalberti Mdzewski Archidia-
coni Cathedralis Plocen. Bonor. Strzegowo cum
attinentijs Haeredis Successoribus de Personis Bo-
nisq. Vestris gnaliter omnibus vigore Regio et Nra
qua hac in Parte fungim. Capitaneali Authorita-
te mandamus ut Trnis querelar. Causarq. Officij
Judicijs Feria 2da prius et proximius ab hinc in
Castro Plocen. celebrand. personaliter ac perem-
ptorie compareatis ad Instantiam G. Petri Ro-
sciszewski Actoris Qui Vos et qdem Maritatam
cum Tui Mariti Authoritate et assa Citat seu
potius revificatorie revificando Vobis Causam
et Actionem Judiciariam respectu Summae Sex
Millium Tynphonum una cum Provisionibus per
olim p. fatum Perillustrem et Rndissimum Archidiaconum Plocen. sibi
Actori Inscriptae per Vos n. solutionis in Judicio
Officij Nri vertenc. et agitatam # ad paratum p. cessum
paratamq. dilationem munimentorum eadem in Causa
Vobis concessam adcitat ad videnda et audienda Vobis
cum eadem in Causa ulterius p. cedi Solutionem Sum-
mae p. fatae una cum Provisionibus decerni et id quod
Juris et justitiae erit contra Vos statui ~~decerni~~ et
sententiari p. sen. Sitis itaq. Trno advenien.
parituri et judicialiter responsuri Datt. in
fatis ob E. Agnetis Mdzewska virginis Castro
interrupto

Castro Plocen. Sabbatho pridie Festi Sancti Michaëlis Archangeli Anno Dni 1737. Alias dilatione pfata ac adcitaone de pmissis latioribus in se existen. in diem hodiernam incidentibus et pvenientibus Partibus Ips utrisq. et quid Actorea per Gnosum Antonium Bagienski Vice Notarium Castren. Plocen. inscriptt Plenipotentem citata per G. Antonium Malewski Burgrabium Castren. Plocen. Coram Judicio Officij psen. comparen. et secum Judicialiter controvertentibus quibus Controversijs Judicium Officij psen. coram se inductis exauditis satisfaciat pars citata dilationi munimentorum ~~ad [illegible]~~ ad quae se in anteactis Judicij receperat idq. in instanti decrevit tand. ad repositionem Comparen. Partis citatae dedit et concessit hoc id. Judicium dilationem majoris G. Alberto Sękowski ex quo Causas majoris importantiae in Judicijs Tribunalitijs Rni Petricovien. Id. G. Sękowski pro tunc attentat quam probabit literatorijs documentis in sequen. Querelar. Castren. Plocen. Trnis prius et proximius abhinc in Castro Plocen. celebrand. cum caeteris verò Causam psen. suspendit suspensamq. esse declarat idq. ad eosd. sequen. Querelar. Castren. Plocen. Trnos et Trnum Partibus Ipsi utrisq. sine ulla adcitaone in eisd. Judicijs Comparendi conservavit conservatq. psen. peremptorium Hicq. in Continenti M. R. G. P. Gregorius Rokiecki de Bronowo Authenticus et juratus palam Rvit Quia Ipse citaonem literatt sigillatt pro Trnis psen. servien. editt contra pfatt citt ad Bona Strzegowo Feriâ Secunda in Crastino Festi S. Michaelis Archangeli Anno psen. detulit exportavit posuit, reliquit et de positione ut Juris et moris est notificavit de quo psen. Id. Mtris fecit Relaonem.

L.D.G.A

887

Decretum Comprobationis inter Venerabile Capitulum Plocens et M Bromierski Ensiferum Vissogrodiens

In Causa et actione Judiciaria infrascripta inter Perillustrem et Reverendissimum Martinum Strachocki Canonicum Cathedralem Plocens Venerabilis Capituli Causarum Procuratorem ac totum Idem venerabile capitulum Actores ab una et Mficum Josephum Swiętoslaum Bromierski Ensiferum Terrae Vissogrodiens parte ab altera iuxta et ad scriptum manuale citatt idq pro eo Quatenus Summam Ducentorum Florenorum Polonicalium in Bonis Brochocino haerens provenien excripto supra expresso ad solvendum assecuratt una cum Provisione ab eodem provenien Actoribus exolvat igitur ad videndum et audiendum ipsis ad solutionem suprascriptae Summae Sententia Judicij Nostri Stringi praesens citatur alias citatione ipsa de praemissis latione in se existens in diem hodiernam incidens et provenien Partibus ipsis utriusque et quidem Actorea per G Antonium Baginski vicenotarium Castrens Plocens Citatus Mficus Ensifer Vissogrodiens personaliter Coram Judicio officij praesens comparens et secum Judicialiter Controvertens quibus Controversijs partium exauditis Propiorem Mficum citatum uti ad firmam ejus illationem ad comprobationem juratoriam in eam Rotham pro ut Summam Ducentorum Tymphonum vigore membranae in Anno 1729 per citatt Datt ad quam Pars Actorea agit ol Perillustri Reverendissimo Duplicki pro tunc Procuratori Causarum Capituli Plocens exolvit exindeque ad nulla nunc solutionem ejusdem Summae tenetur in sequens Judicijs praestandum Censet conservando Terminum Partibus ejusdem utriusque in praallegatis Judicijs sine ulla adcitatione comparendi peremptorium

Munimenta inter MM Matusiewicze Capitaneos Stokliczens et GG Mdzewskie

In Causa et actione Judiciaria infrascripta inter Mficam Theresiam Kempska ol M Adami Kempski Succamerarij Palatinatus Plocens Filiam ex ol M Cunegunda Mostowska progenitt Mfici ~~Hi~~ Georgij Matusiewicz Capitanei Stokliczens Consortem praefatt Bonorum

Bonkowo

Bonkowo Kmiecie Adredissam ab una et Grosos
Carolw et Franciscum Sen alterius cujusvis Nominis Mdze-
wskie Fratres inter se germanos Bonorw Bonkowa modo
quovis Possessores et quia maritata Consors cum ejusq Mstis
Maritj authoritate et assistentia in hdrendo Contractui obli-
gatorio p eandq ol M Cunegundam de Mostowskie Zgpska
Succamerariam Plocens Matrem Mstici Actoris protunc
in vidualj statu existens cum ol Grosis Francisco Mdze-
wskj et Zophia Groinska Conjugibus ejs ut notum ejs est
predecessoribus respectu Bonorw pfatb Bonkowa Constitt
Secundo post obtentt Contumacid penam ad Judicium officij
pstens parte ab altera citatt pro eo Quatenus ejs Summa
Duorw Millium Florenorw Polonicalium alias argenteolinea
procento monetd in obligatione Bonorw Bonkowo Kmiecie
per pdictam ol Mstici Actricis Matrem ab ol Consorte G Fran-
cisci Mdzewskj Contractam si ejs Legitime concernere videatq
ad mentem Contractus obligatorij levent de levata quietent
et de Bonis Condescendant et in eodem Statu in quo in Possessi-
onem sunt tradita restituant, Praetensiones fundi ut pote
Desolationes compensent igiq advocandq et audiendq ejd ad pmis-
sa et ea quod Jus et Justitia postulaverit per Sententia
Judicij officij pstens Stringi et Compelli pstensq citantq alias cita-
tione ipsa de pmissis latione in se existens in diem hodiernum
inedens et proveniens partibq ejd ultrisq et quia actorea p
G Antonium Bogienski Vice Notarium Castrens Plocens citata
p Grosum Antonium Malewskj Coram Judicio officij pstens com-
parens et sem Judicialiter Controversens quibq controversijs
Judicium officij pstens coram de inductis ex auditis ad affectatio-
nem Comparens Partis citatd dedit et concessit hoc ijd Di-
ciem Dilationem ad munimenta Causam pstens in pa-
rtia ejsq Parti Citatd ad sequentes Querelas Castrens
Plocens Terminos proximus altioris in Castro Plocens Ce-
lebrandq conservando Terminum partibq memoratis utrisq
in pallegatis Judicijs comparendi peremptorium Decique
in Continenti Mis Xti Gratis Honestus Gregorius Lodziecki
de Brzonowo authenticus et Juratq pald Xvit Suaq ipse citatio-
nem literatt sigillatt p Terminis pstens servienq edidit contra
pfatt Citatt ad Bona Bonkowo Emetonum f. b. ante f.
S Michaelis Archangeli pstitua anno pstens tu et ejus
privatam et qua pena Contumacid est obtentu tempestive

ante obtentionem ejus in una integra septimana detulit exportavit posuit reliquit et de positione notificavit de do ipsorum Dñis fecit Relationem.

Decretum Inquisitionis inter GG Gurnowskie et Gadomskie

In Causa et actione Judiciaria infrascripta inter Instigatorem Judicij officij ipsorum ejusq; Delatorem Gnosum Albertum Gadomski actum ab una et GG Paulum Samuelem et Gasparum Gurnowskie Dominos tum nobilem Adamum Karwowski Famulum atq; laboriosum Gregorium subditum ejus inhibendo protestationi coram Nobis authenticis Rñi facti de cundo post obtentum contumacia pdna et quid subditum in assistentia Dominorum suorum ad Judicium officij ipsorum pro die hodierna parte abaltera citatt in q[uo] eo Quia ejus in possitionem legum publicarum procedendo nec pdcos in ejsd Legibus Rñi descriptos metuendo ausi sunt temerarij ac licentiosi de ipsum usurpasse tempore certo in protestatione expresso ipsorum Nobis Adamus Karwowski Famulq et laboriosus Gregorius subditus ejus ex mandato ~~ejus~~ ~~Dominorum Gurnowskie~~ bovem furtive modo noctu intercipere intercepta ad GG Gurnowskie Dominos eumq bovem adducere adducta ad ejus occidere et in necessitatem deam evertere ad totq amicabiles requisitiones non extradere imo recusasse exinde autorem carentia laborum ex eoq bona privare circa premissa requirens autorem ledere differare dishonorare aliasq per multas violentias injurias omni modo inquisitionem probanq una cum refusione damnorum per ejus causatum peragere per quod contra leges Rñi excesserunt pdnasq exinde emergentes incurrerunt. Nihilominus Idem Gregorius subditus pro sumendis ipsius pdnis eumq statuendi vel in defectu statutionis ejusq ipsimet pro ipso respondendi per quibus dup ejus decernendi ipsum citandi aliasq citationem ejus latiorem in de ceptum tridiem hodiernum inchoandum et proveniendum partibus ejus utriusq et quid Actor personaliter citatus per G Felicianum Kisielewski pleniter coram Judicio officij ipsorum comparuerunt et sum Judicialiter controvertendum quibus controversijs Judicium ipsorum coram se rimandis exaudiendis suspensa statutione minus autorum ad affectationem partis autoris dedit et concessit hac ita Judicium Dilationis Inquisitionis Partium utriusq suq contenta citationis et protestationis partis autoris ibidem ad sequendum Iuridicum Castrum Plocense Irrus prius et proximius obtinendum in Castro Plocensi celebrandi terminum partibus memoratis utriusq in ipsorum allegatis Judicijs sine ulla additatione conservando comparendi peremptorium Hiegus in Continenti Nobis Rñi Iuratis Honestus Gregorius Kolucki de Brunowo authenticum et Juratus palam fuit Quia ejus citationem literatam sigillatam pro Jeremias ipsorum Servientem edictum contra ipsum citatum ad Bonum Bti quinti Iuris ~~Doctorem~~ "Feria Quinta proxime 7is Matthei Apostoli ~~Iurisdictionem citationem positum~~ Evangelistæ proxima anno ipsum detulit exportavit ipsumq reliquit et de positione notificavit de quo ipsum ipsorum Dñis fecit Relationem.

Sub actu ~~F2~~ in Terminis Querelarum Causarum Officij Judicijs una cum Continuatione anteriorum Causarum in diem hodiernam incidentibus F 2 post Festum S Francisci Confessoris proxima Anno Dni 1737.

Decretum remissionis inter M Zaborowska et GG Peczkowskie Judicia Trres Ciechan.

In causa et actione Judiciaria in fascia inter M Mariannam Zaborowska Subdapiferam Łomzen. Consortem relict. Viduam Act. ab una et GG Antonium Albertum Theodoram et Agnethem Virgines innupt. Peczkowskie olim M Alexandri Peczkowski Judicis Trns Ciechanovien. Filios et Filias et olim M Eleonora Zaborowska progenit. tum Rosaliam de Grabowskie primi olim G Casimiri Peczkowski 2di ad praesens nuptus G Ignacij Zorawski Consorti Matrem tum Petrum et Catharinam in primo voto procreat. Filium et Filiam Peczkowskie olim G Stanislaj Zaborowski Subdapiferi Łomzen. sterilitter vita functi Fratres et Sorores amittales ac Sororinos Suorum Successores et quod maritatam cum marito Virgines cum Fratrum minorennes vero cum Assistentia de jure requisita adhaerendo manifestationi suae coram actis authenticis Rni fact. 2do pt obtentae contumaciae poenam citat juxta et ad Scriptum manuale per olim Avunculum Ipsorum et Parentem olim G Stanislaj Zaborowski Subdapiferi Łomzen. seq. Act. Sub potestate mariti Ips in personam N Bartholomaei Kociecki Sup. Summam Septingentas Tymphon. in rem et necessitatem olim M. Andreae Zaborowski Subdapiferi Łomzen. Avunculi Ips et mariti de Skarbko ad Judicium Officij praesens Parte ab altera Actu

de manti Actt cessum ac quietatum itaq ad videndum
et audiendum Ipsum ad Solutionem praemissae Sum
mae Septingentorum Tymphorum una cum Provisio
ne in rem et necessitatem Ipsius p olim in Auxi
lium Ipsi Actt vero maritum conversae uti Actt
serviens Decreto Judicij Officij ejusdem Stringi idq qd
Juris erit Sup Ipsi decerni Statuis et Sententia
ri praesens citans alias citatione Ipsa de praemissis
latione in se existens in diem Indiernum incidens
et proveniens Partibus Ipsis utriusq et quidem Actorea per S Antoni
um Bagienski citatt per S Antonium Male
uskiewicz coram Judicio Officij praesens comparens
et secum Judicialiter controvertens quibus con
troversijs Judicium Officij praesens Partium exau
ditis quoniam Pars citatt relationem extra
dictt citationis pro Judicijs Tribunalt Regni
Petricoviens in Castro Vyssogrodiens Sabbatho
in Crastinono Festi S Francisci Confessoris
in anno praesens cons Partem citatt inscriptt
in Trno praesens reponit et remissionem ad
eadem Tribunalitia Rni fortissime urget pro
inde Judicium attentis praemissis causam
hanc non intrando in disjudicationem ad eadem
Judicia Tribunalt Rni remisit remittitq
praesens judicandum conservando trnum Partibus
memoratt utriusq in ejusdem Judicijs Tribunalt Regni
Petricoviens sine ulla Dilatione comparendi peremptorium Hicq
incontinenti M R G H S regorius Kolicki
de Bronowo authenticus Ajuratus malam Re
cognovit Quia Ipse citationem literalt sigillt
pro trnis praesens serviens edictt cons praefatt
citatt ad Bona Szczepkowo F 2/ post Fe
stum Exaltationis S Crucis praeteritt
anno praesens tum et ejus primam et qua pe
na Contumaciae est obtentt tempestive ante ob
tentionem ejus in una integra Septimana de
tulit

exportavit posuit reliquit de positione notificavit de quo praesens idem Illmus fecit relationem.

Munimenta inter G. Mazowiecki et alios et Successores ol. G. Zaborowski Subdapiferiae Łomzensis citt.

In Causa et actione Judiciaria infrascripta inter GG. Antonium Annam G. Simonis Stępowski civiliter mortui contem et Agnetem virginem innuptam Mazowieckie ol. G. Caroli Mazowiecki filium et filias Actt quae ~~Mar~~ Contem et Virginem cum fratris authte et assa Actt ab Una et Gnosos Antonium Albertum Theodoram et Agnetem Virgines innuptas Pęczkowskie ol. M. Alexandri Pęczkowski Judicis Tris Cichay filios et filias ex ol. M. Eleonora Zaborowska pgenitt tum Rosaliam de Grabowskie primi ol. G. Casimiri Pęczkowski ad pretens Secundi voti G. Ignatij Zorawski Contem matrem tum Successores ejusque ol. G. Casimiri Pęczkowski Bonor Szczepkowo et alior possessores ac ol. G. Stanislaj Zaborowski ol. M. Andreae Zaborowski Subdapiferi Łomzen filij Steriliter vita functi Successores Imos et quae Maritatae cum ejus mariti Virgines vel et minorennes Successores cum tutorum eorum de Jure incumbentium Authoritatibus et assis Inhaerendo Inscriptioni authcae in personas tam ol. Parentis quam modernor Actt per ol. M. Andream Zaborowski Subdapiferiae Łomzey recognitt tum Scripto Certo manuali per ol. G. Stanislaum Zaborowski filium ejus dato Secundo pt obtentt contumaciae poenam parte ab altera Citatt Idque proeo Quatenus ipsi Summas infrascriptas primam quae Novem Millium Quingentorum Tymphorum authcis actis Rni inscriptam alteram Duorum Millium Sexcentorum Sexaginta Tymphorum Scripto manuali ad Solvendum per ol. G. Stanislaum Zaborowski Actt assecuratt ejusque Actoribus una cum prisionibus persolvant Igitur ad videndum et audiendum ipsi ad Solutionem summarum promissarum cum prisionibus retentis Sententia Judicij Officij Rni

stringi ~~[illegible]~~ et id quod Juris et Justitiae erit contra
ipsos Statui et Sententiari praesens Citans alias Citatione
ipsa de praemissis latiore in se existens in diem hodier-
nam incidens et provenien partibus ipsis utrisque et quae
Actorea per Ex. Antonium Bagienski Plenitem inscrum
Citata per Ex. Antonium Malewski praetor Coram Judicio Off-
icij praesens comparen et secum judicr controvertens quibus con-
troversijs partium Judicium coram se inductis et exauditis
ad affectationem Comparentis praetis Citatae Dedit et con-
cessit hoc idem Judicium Dilationem ad munimen-
ta ejdem parti Citatae eadem praesens impugnan Idque
ad Sequen querelam Castren Plocen Trnos proprius
et proximius abhinc in Castro Plocen celebrandos conser-
vando partibus ejus utrisque in praeallegatis Judicijs sine
ulla adcitatione Terminum Comparendi peremptorium
praesens vigore Hujus In Continenti M.R.E.
H. Gregorius Rokiecki de Bronowo Authoricus et Ju-
ratus palam Quo ipse Citationem literalem si-
gillatam per Trnos praesens Seniores edictum coram praefato Citato
ad B. Szczepkowo F. 6. ante F. S. Michaelis Ar-
changeli proxa Anno praesen tum et ejus primam ex
qua poena Contumaciae est obtenta tempestive ante
obtentionem ejus in Una integra Septimana detulit
expectavit posuit reliquit et de poena Notificavit
de quo praesens Jus Mtis fecit Relnm.

Dilatio Infirmitatis inter JM. Niszczycki Ca-
stellanus Raciąz et S. Łukoski citatum.

In Termino hodierno ex adcitatione Castrensi capitanei Plocensis Te-
nuris Sequens Thomas Gregorius a Dębowa Gora Dębowski Plocensis
Plonsecensis etc Capitaneus tibi G. Antonio Łukowski Dapiferiae Vysso-
gradiensis de Persona Bonisque tuis generaliter omnibus vigore Regio et nostra
qua hac in parte fungimur capitaneali authoritate mandamus ut in
Trnis Querelam Causarumque Officij Judicijs Feria Secunda prius et
proximius abhinc in Castro Plocensi celebrandis pluribus ac peremptorie
compareas ad Instantiam Illustris Mfici Stanislai in Niszczyce

niszkyce Niszkyoki Castellani Lucigzieng Actoris sui
te citat dum potuis post translapsu Termini trans lapsuq; quosvis
Terminos diquisiuit ob[ñ] prosecutione causæ ipsiq; translapsi
ad parendu processui paratumq; causæ et actioni Judiciariam
tibi rite tributa Bonoru Gordowa Stante tua Possessione deso la-
tionis agroru ñ conseminationis processu de his latione in
se existenq; ad Judiciu officij nostri institutu finaliterq; in deci-
sam pendentem ad paratas quas vis Dilationes ut pote maje-
ris munimentoru paratumq; Decretu injuncto et ñ effectuate
in fundo Bonoru Gordowo Condescensionis aditat ad videnq;
et audienq; eadem in Causa ulteriq; tenu procedi Condescensione
non effectuata iterato ad fundu Bonoru Gordowo decerni
et injungi refusione damnoru et id quod Juris erit statui
ipsiq; Lis itaq; Termino advenienti pariterq; et ad predicta
hde et alia futura in Termino tibi proponenda respondu
Datu in Castro Plocenq; Feria secunda post D. S. Matthei Apo-
stoli et Evangelistæ prima Anno Dñi 1737 Indictione Indior-
nu incidenq; et provenienq; partiq; ejusdem utriusq; et quid a-
dversa p. D. Antonium Baglenski Citato p. D. Franciscu Dzbo-
uskii coram Judicio officij ipsiq; comparenq; et secu Judiciabiliter
controvertenq; quib; contradictis Judicium coram deductis
et auditis tam p. D. Thoma Sulinski Procu Lukowskii ci
tato Dilationem infirmitatis reponente et se ad men-
tem novellæ legis ad Juramentu prout reponenda ejusq;
Dilationis a citato commissu habet trahente admittiq;
tem eundq; comparentem Judicium ad hoc Juramentu
admisit et Mcm Dñi Gralem Honestu Gregorium
Lobiecki de Bronowo Judicium suu ad stantem ad rotu-
landu ejusd. D. Sulinski addidit idq; in instanti quo ro-
thisonte Mgr. Is id Procu Sulinski Juramentum
Corporale ad imaginem Crucifixi Domini observata
Debita ipstandoru Juramentoru solennitate flexis
genibq; attactaq; eadem Imagine duobq; digitis ✠ fecit et
prædstitit Deo et sanctæ Jesu Christi Passione ita
ipsum adjuvante, quo attento Judicium ~~Dilatione~~
dedit et concessit Dilationem infirmitatis ejusd citato idq;
ad sequenq; Lucerland Castrenq; Plocenq; Dños primos et
proximos abhinc in Castro Plocenq; celebrandq; et Ter-
minum in ejusd Judicijs dine ulla aditatione partiq; ejusd
~~utriusq;~~ ✠ superveram infirmitatis Procu Antonio Luko-
wskii recipi concessum

✠

utriq; conservavit conservatq; peremptorio Decreti ſp-
derq; vigore Jtriq; in Continenti M R G H Gregorius Lotiecki
de Bronowo authenticus et Juratus pdcti Lñis Quis ipse citatis-
nis literalis sigillatis p. Trñis ſderq; servienq; edicti contra ipſatt
citatt ad Bona Biattuty Feriâ Quarta Datt in citatione
positi annis ſderq; detulit exportavit posuit reliquit et de
positione notificavit de quo ſpderq; Jg Mlis fecit Relationis

Decretum Comprobationis inter Jglenice et Biattostory

In Causa et actione Judiciariâ infra scriptâ inter in stigatorem
Judicij officij ſderq; ejusq; Delatores Jnspd Jacobum Jglenicium Dominum
Judicem Laborisq; Andream Matyasiak de Bonis Rumatowo Subdi-
tum et quicq; cunq; subditum in assistentia et authoritate Do-
minj actores ab una et pcti Stanislaum Biattostorski in hac
vendo protestationi authenticae et obductioni coram actis advo-
catalibq; in scriptis facti secundo post obtenti sup ipso contu-
macid pdcti ad Judicium ſderq; parte ab altera citatt ideo Quia
ipse postpositis legibq; et Constitutionibq; Lñis Quidquid
injuriare iubent et imo serio vetant et prohibent attamen
ipse nñ attentis his cunq; subdito discedenter opprobrit viâ
publicam ejq; intercipiendo interceptaq; viâ ipſatt subditum con-
cussit contulneravit vulnera in obductione specificatt infli-
xit, exindeq; Damna ob carentiâ laboris p subditi ipſatti so-
lito causavit, Jn super Quinque Symphonias et Cingulum
ejq; subdito violenter accepit per quod premissa leges Lñis trans-
gressus est pdcti ratione premissorum succubuit p quibus
dupcr ipſe decerneq; pdcti ſderq; citatt alias citatione ejus latio-
one in se existenq; in diem hodiernâ incidenq; et provenienq;
partibq; ipsis utriq; et quicq; actoreas p Jacobum Jglenichi
suo stationis nomine pliter citata p Jacobum Grigicki pliter
coram Judicio officij ſderq; comparentq; et decus Judicialiter contro-
vertenq; quibq; Controversijs quibq; controversijs Judicium pdcti
Coram se in dubiis expeditis Decrevit ac pderq; decernit Quate-
nus Comprobet Laborisq; Andreas Matyasiak vulnera sibi
inflicta ac res acceptas salvo moderamine Judicij Jurisq;
idq; ad segurenq; Querelarii Castrenq; Placenq; Trños proxini-
ores abhinc in Castro Placenq; celebrandq; Terminis partibq; re-
menoratis utriq; in pallegatis Judicijs conservando sine ullo
ad citationem comparendi peremptorio post quod comproba-
tionem ipſatam vel non Judicium officij ſderq; decernet in quod
Juris erit

Dilatio Majoriq; inter GG Kortiswskie Giziensktie Consortes
et Mitechi citatt

Jn Causa et actione Judiciariâ infra scriptâ inter GG Dorothe Cam-

Dorotheam Gnõr Francisci Kortowski Annam Gnosi Joannis Girzenski Consortes Civitatis albrices ab una et Gnosum Martinum Miteski ad Judicium pdens in hdierno inscriptionis coram actis authenticis Rñi facti et quod maritatas cū maritis authoritate et assistentia pro dicē hodierna parte ab altera citatis pro eo Quatenus ipse Summam Ducentorum Zlotorum Polonicalium Quatuor Gynphorum Polonicalium in personam actricum recognitam in nostro coram Judicio persolvat pdens citatis audiendis et audiendis ad persolutionem Expensarum expressis Summe contentis ipē una cum provisione Sententia ipõs Judicij officij pdens Strigi solutione Summe una cū provisione ab eadem proveniens injungi et id quod Juris erit exequi et sententiari alias citatione ipsa de Jnsertis latiore in de existens in diem hodiernum ineidens et proveniens partibus ipõs utrisq et quisq actoreo p Gdm Jacobum Kpscichi inscriptum Plenipotentem citato p Gdm Thomam Jarosziewski Coram Judicio officij pdens comparens et seu Judicialiter controvertens quisq controversijs Judicium pdens Coram de inductis exauditis tandē ad Expositionem Partis citatæ comparentis dedit et concessit hoc Ide Judicium Dilationem majoris Nobili Martino Mitalski citato ex quo Causas majoris importantiæ in Judicijs Castrens Mielnicens protrahere attentat grad probabit literatorijs Documentis idq in sequens hucusq Castrens Plocens Terminis prius et proximius abhinc in Castro Plocens celebrandis Partibus memoratis utrisq in pallegatis Judicijs sine ulla admissione conservando comparendi peremptorie Illiq in Contrarium Actoreo ad Bona Smegocino p Gdm Matthæi Apostoli et Evangelistæ principalem anno pdens iusta forma et stylum Cancellariæ Dñi personaliter teneri comparere

Similis Dilatio Majoris in Gdm Franciscum Kortowski et Gdm Miteski.

In Causa et actione Judiciaria inscriptionis inter Gdm Franciscum Kortowski actorem ab una et Gdm Martinum Mitowski in hdierno inscriptionis Summam Ducentorum Septuagintæ Quatuor Gynphorum in personam actoris Recognitæ ad Judicium officij pdens pro dicē hodierna parte ab altera citatis pro eo Quatenus ipse Summam Expensarum expressam una cum provisione ab eadem proveniens persolvat Sententia ipsius Judicij officij pdens Strigi solutionem Summæ Expensarum una cum provisione injungi et id quod Juris erit exequi et sententiari pdens citatis alias citatione ipsa latiore in de existens cætera prout in supra scripto Decreto Majoris

Decretum Inquisitionis mr Innos Zawadzkie et Cieszewskie.

In Causa et Actione Judiciaria inscripta inter Actum Instigatorem Judicij ex officio ejusq Delatricem Helenam Cieszewska Innos Mathiæ Zawadzki Conte actricem ab una et Mariannam z Chamskich Relictam Alberti Cieszewskiego Consortem vtpote patrem tutorem ponitam Bartholomæi Cieszewskie filios et quid Mariannam Actricis dictum Marianni tipi rendo Reis Protestando coram Actis authez Reiteratis secundo ad obtinendam Sententiam ad Judicij sessionem hodiernam parte ab altera Actis proce Loza Ipsa in contrarium legum cedendo quod tenere eo quod servarunt Bona Cieszewska adhuc in vita Antecessoris Mariannæ Cieszewska Actis moderne Matris procurare in eisdem Bonis violentias summas attentare moderna Actis summopere injuriare frumenta varij generis ac res Mobiles nec non Inventaria intercipere et rursus dolose applicare ad interimere velle alijsq contrarijs et oppositis officere quapropter citatur ad videndum et audiendum restitutionem earundem detentorum Mobilium Inventarior per Ipsos violenter intercepti cum pleno Ipsius vindicatione et relatione invasionis eorundem Bonorum nec non alia violentiarum attentatarum subsequitur proquitq. quorum Ipse decernendo Petens citant Alias Citationes Ipse deprimis Actore in se exhibendo die hodierna Ineunden et peragendum habet Ipse Actus et quod Actoreq Matthiæ Zawadzki Comitis et aliorum Citatorum Alexandri Oziembłowski Comitis Citatorum Ipsi Actori Comparendi et in dicta controversia quibus Ipsi Actori competat Actionis Comparendi et in dicta causa Petitis Exceptionibus quibuscunq Actis admenta respondere injunxit in respondendo ulterioribus Partium Controversijs exacta discussa Decisione Causæ Judicium ad Affectationem partis delatoris Dedit et concessit hac ex delatione Inquisitionis Impugnationem Actis parte Intercepti veritum Mobilium et Inventarior mortuo Dno Antonij Cieszewskiego Patris ultimo ejusq ad sequendum Heredis Castrenses Plocenses Innos prig Dnos Plocensis gubernio in castris Plocensibus celebrandi Omni parte Dno memorat utriusq mediante Juris indicijs sine ulla admissione conservando compensandis Actis perimendo Stigm Contineq Denique Relatos Actis adhibend peremptorium Stigm Contineq Denique Relatos Actis adhibend Petrum Pie 2da Jul Ao Mille Septingentesimo Quadragesimo Primo Apud et Evangelista tum et ejus primam ejusq Pœnal Contumacia est obtenta

Bannit

Baniti Cives Mlaven expte Perillris Strachocki Cnci Chlis Plocen et alior.

In Caa et actione Judiciana infrascra inr Perillustrem et Rdmu Martinum Strachocki Canonicum Cathlem Plocen ~~et alionum~~ Albertum Sokowski et Eleonoram Mdzewska Conjuges et Perillustris et Rdmi Adalberti Mdzewski Archidiaconi Cathlis Plocen Successores et quiq Contem in assa mariti Suj ab Una actor et Famatos ac Spbles Petrum Proconsulem Josephum Consulem Krokwy Valentinum Zochna et Olexinski Cives et Incolas Civitatis S. R. Mtis Mlaven in haerendo Maoni Suae coram Actis authcis Rnifactae secundo pt obtenti Contumaciae poenam parte ab altera Citt Idq pro eo Quatenq ipsi Summas certas regestro Seorsivo quantum quis ex ipsis debeat Specificatt ipsis p ot L. Adamum dictum Duda de B. Mdzewo Subditum mutuo datas exolvant Igitur ad videndum et audiendum ipsi ad Solutionem pmissarum Summarum Sententia Judicij Nri Stringi et Compelli psen Citantur alias Citatione ipsa de pmissis latiore in se existen in diem hrnam incidenti et pvenien ~~praefata pars actora Coram Judicio officij psen pti comparens et Termnum eundem hrnum pta tam Judicior psen audientiam lme attentans~~ Partibq ipsi utrisq et qd actorea p. Antonium Bagienski Vltrum Plus Citata p interesse Famatorum Krokwow tantum p. Joannem Chmielewski ptr Coram Judicio officij psen comparen et Secum judlr controvertey Tandem post recessum Comparentis Praefata Pars Actorea coram Judicio officij psen ptr Comparens et Terminum eundem hodiernum p totam Judicior psen audientiam lme attentans memorata parte Citata tribq et Ultra Juris formam Vicibq quatuor p M. R. E. H. Gregorium Rokiecki de Gronowo

Jmo

Judicialem uti ante ita et post Officiosum arestum
tempestive p. E. Joannem Chmielewski interposito
et p. Judicium Officij Pres. Suscepto et connotatum
disparentem declamare fecit, quae Pars Citata taliter
clamata et vocata nec p. se nec p. suum quamvis com-
paruit Plenipotentem, imo ut Jd. Mtis retulit
Contumax exstitit cujus contumaciam pnominata
Pars Actorea coram Judicio Officij Pres. accusando
petij p. hoc Judicium sup. eadem Parte Citata decer-
ni et alia in talibus fieri solita exequi postulavit
et Judicium Officij Pres. Juri Communi affectatio-
nique partis Actoreae uti licitae annuendo memoratam Poenam
Banitionis Decrevit, ad eandemque publicandam Banitio-
nis poenam M.R.E. H. Gregorium Rokiecki Suprascriptum
addidit et deputavit. Qui Mtis Satisfaciendo De-
putationi suae a Judicio Pres. habitae eandem poenam
Banitionis p. Judicium suum modo pmisso decretam
ac ipsammet Partem Citatam disparentem
esse banitam Juri Communi contrariam et rebellem
hic in Stuba Judiciali ac in alijs locis Circuli Civi-
tatis Plocen. publicationi Solitis in praesentia plu-
rimorum variae Conditionis et sexus hominum ad Judi-
cia moderna forumque publicum congregatam alta
sua ~~et~~ praeconica et sonorosa voce publicavit
proclamavit et ad notitiam omnium ptune prae-
sens indubiam deduxit de quo Pres. Jd. Mtis
Locis publicationi Solitis ad Judicium suum re-
diens fecit Relationem. Post quam publicatam
Banitionis poenam Judicium Officij Pres. profaciendam
iuxta Pscriptum Juris Communis de Bonis Partis
Citatae iure vitae executione Officium Competens vi-
delicet E. Felicianum Kisielewski B. C. Plocen. ad-
didit et deputavit. Qui E. Burgrabij C. Plocen. eandem
executionem ~~ad primam Par.~~ Offre pagendam ad pri-
mam partis actoreae requisitionem Decretique Pres. ex-
hibitionem non obstantibus quibusvis Juridicis defen-
sis relatione ad Cassandam insera vel inscribenda
de Bonis Partis Jure victae sequat et pagat Jdq.
sub poenis contra ~~[illegible]~~ Revertentes Officiales in Legibus
Rni Sancitis. Nemo vero Executionem eandem Offre pagendam
nec per

nec p se nec p suos quamvis audeat impugna
re personas Jdq Sub Secessivi Banitionis pœna quæ
præsens interponit Decreti rigore. Hicq incontinenti M. R. P. H. Gregorius Rokiecki de Bronowo
Authcq et juratus pallas L. Qua ipse Citationem lite-
ralem sigillatam p Trinis Pseq Senex edidit coy p-
fatt citatt ad Oppidum Mlawa Domosq citatt
in ibidem Sitt F. 2. in Crastino F. S. Michaelis Ar-
changeli Anno Pseq tumetejq primam ex qua pœ-
na Contumaciæ est obtenta tempestive ante ob-
tentionem ejq in Una integra Septimana detu-
lit expectavit posuit reliqt et de pœne Noti-
ficavit de quo Pseu Jd Mlis fecit Relnem.

Dilatio Inquisitionis mr G. G. Sulinski et Uminski
ac alios.

In Causa et Actione Judiciaria infrascripta mr ~~Ill~~
~~Jactorem~~ Judicij Officij Pseq eiusq Delatorem Gnosum
Joannem Sulinski ~~et quid famulum cum p. assia ejusd~~
~~Domini suum~~ Actt ab una et Mr. Joannem Uminski Do-
minum atq Joannem Sulkowski Famulum inhæren-
do Prooni coram Actt Authenq Rni factt Ad judicium
Pseus, pro die hodierna parte ab altera Actt idq pro eo Quia Ipsi
postpositis Legibus et Constitutionibus Rni quæ nemi-
nem injuriare jubent imo serio vetant et prohibent
Ipsi tamen non attento hoc rigore magis eundem postpo-
nendo sibi, Actt equum nocturno tempore nulla habitt
ratione et occasione ex Stabulo homini ~~Ipsi~~ suo Famu-
lanti Mri Sulkowski intercipere demandavit et
Commodo suo applicavit Actt de eodem Celavit, Labo-
ribus per Duodecem Septimanas maceravit et apud
se detinuit Actt in Litis expensas ejusd equi varijs
in locis quærendo induxit exindeq expensas ad Sum-
mam Quinquaginta Tynphonum Computatt circa In-
vestigationem ejusd equi erogatt Causavit per quod
et quid famulum cum assia Domini secundo pt obtenq
Contumaciæ pœnam.

contra Leges Rni excessit pœnasq exinde emergen
cum refusione Damnorum in se traxit et succu
buit pro quibus super Ipso decernend pœnæ Citat
ad videndum et audiendum ipsum ad refusionem Damno
rum Sententia ipsi Judicij Officij pœnæ stringi
et Compelli refusionem Damnorum ~~injungi~~ per
ipsum Causatorum instantaneam injungi Statui
decerni et sententiari alias Citatione ipsi de
præmissis latiore in se existenti in diem ho
diernam incidenti et provenienti Partibus Ipsis utrisq
Actore pltr Citata p G Felicianum Kisielewski
pro interesse G Joannis Uminski tantum pt tandem
ad affectationem utrarumq Partium dedit et Con
cessit hoc sed Judicium Dilationem Inquisitionis
super Contenta Citationis et Protestationis Partis
Actoreæ utriq Parti idque ad sequenti Querelar
Castrensi Plocensi Trnos prius et proximius ab hinc
in Castro Plocensi celebrandos Trnum Partibus me
moratis utrisq in pallegatis Judicijs sine ulla ad
citatione Conservando comparendi peremptorium
super disparenti Pars præfata Actorea coram Judi
cio Officij pœnæ Comparens et Trnu eundem hodi
ernum p totum iuris tractum lme attentans memo
ratis Citatis tribus et ultra Juris formam Vicibus quatuor
p Mlem Rni G H Gregorium Rokiecki de Bronowo
Judicialem clamatis et vocatis uti ante ita et pt
officiosum arestum tempestive p Mlem Judicialem
Rokiecki interpositum et per Judicium Officij pœnæ
susceptis et connotatis non tamen Comparenti acclama
re fecit, qui Citatus taliter clamatus et vocatus in Com
parione non specificatis ~~[illegible]~~ non stetit nec compa
ruit imo idem Mlis retulit contumax extitit
cujus contumaciam pnominatus Actor petijt p Judi
pœnas pœnam Banitionis perpetuæ decerni
aliaq in talibus fieri solita juridice exequi postu
lavit et Judicium pœnæ iuri communi affectationiq
Coram Judicio Offij pœnæ comparens et secum judi Actoris
cialiter controvertens quarum Partium Controversijs Judicium
coram se inductis exaudiit

Actoris uti licite annuendo memorat Banitionis perpetuae Poenam super eod. Citt. praesens in Trno Disparens obtentam Decrevit ad eandeq publicandam Banionis perpetuae Poenam suprascriptum Rokiecki de Bronowo Judicialem addidit et deputavit, Qui Mlis satisfaciendo Deputationi suae à Judicio praesens habitt eand. Banitionis perpetuae Poenam super Citato praesens in Trno Disparens modo praemisso obtentam ac ipsum et Citt. praesens ~~Decreto~~ contravenienz esse Banitum Juri contrarium et rebellem hic in praetorio Civitatis Plocens et in alijs locis publicationi consuetis in praesens ~~hominum~~ Variae conditionis Multorum et sexus hominum ad Judicia moderna forq publicum Congregatt alta sua praeconica et sonorosa voce proclamavit publicavit et ad notitiam omnium pro tunc praesens in dubium deduxit de quo hanc suam idem Mlis è loco publicationi solito ad judicium suum rediens fecit Relationem Post quam Publicatt Banionis Perpetuae Poenam ~~et~~ Judicium Officij praesens pro faciend. Executione causam hanc ad Mficum loci Capitaneum. Seu Mficos locorum Capneos subcujus vel quorum iurisdictione Praefatt Citt praesens in Trno Disparens cum bonis suis subest et consistit remisit remititq praesens Decreti praesens Vigore Scribatur Mlis Rokiecki de Bronowo Relatio ~~ad Bona~~ et quid contra I Joannem Uminski Dominum ad Bona Zoltowo contra vero Joannem Sulkowski Famulum ad Bona Zorawinko utrasque Feria Secunda post Fm Sancti Michaelis Archangeli Anno praesens proxime praeteritum et ejus primam ex qua poena Contumaciae est obtenta tempestive ante obtentionem illius in una integra Septima est

853

Nr 1

Munimenta Wielun et Krzywkowo

In Causa et actione iudiciaria infrascrta inter NN Valentinum Wielunski et Magdalenam Krzywkowka Conjuges Actt ab una et NN. Stanislaum Patruum et Petrum Filiastrum Krzywkowskie B Myslina Heredes ac Successores ob N. Alberti Krzywkowski inhaerendo Contractui Sponsalitio et quid Maritata Actrix cum sui Maritt authe et assia ad Judicium praesens pro Die hodierna parte ab altera Citt Idq pro eo Quatenus ipsi Summam Dotalem Centum Quinquaginta Florenorum Poll ex Summa originali Trecentorum Florenorum Polonicalt Nlem Magdalenam Krzywkowa ex Bonis supra scris Myslyno concernentibus una cum provisione Actt persolvat aut Bona Summae Corsponderentes ex dividant Citantur igitur ad videndum et audiendum ad persolutionem ejusdem Summae cum provisione provenientem Sententia Ipsius Judicij Officij praesentis ad praemissa Stringi praesentis ~~Citantur~~ alias Citatione ipsi de praemissis Latiore in se existentem in Diem hodiernam incidentem et provenientem Partibus Ipsis utrisque et quid Actorea per N Valentinum Wielunski Suo et Contis Suae nrae pltr Citata per G Joannem Mianowski pltr coram Judicio Officij praesentis Comparentem et secum judicialiter Controvertentem quibus controversijs Judicium praesens Coram se inductis exauditis Tandem ad affectationem Comparentis Partis Citatt dedit et concessit hoc idem Judicium Dilationem ad munimenta Causam praesentem Impugnantia Partis Citatt idq ad sequentem Quaelarum Castrensem Plocensem Trnos proximis ab hinc in Castro Plocensi celebrandis praesentibus ~~peremptorie~~ Tmum Memoratt utris in praeallegatis Judicijs conservando Comparentem peremptorium Hicque in Continenti Scribatur Mlis Relatio iuxta formam Cancellariae ad Bona Myslyno F 3. ante Tm Sancti Michi Archangeli Anno praesentis proximo praeteritt tum et ejus primam ex qua Poena Contumaciae obtentae tempestive ante obtentam illius in una actt

Banitus ~~Dilatio~~

~~Diffo~~ Banitio inter Petrykow et Rzes Bozacy.

In Cau et actione Judiciaria ripasera inter Instigatore Judicij officij Pet Zuzij Delatorem ex vna Stanislaū Petrykow. Pet Dobrina et Nic Golene Despotarsky inhuerendo Priuilegio authentice facti ad obtē Contumacie penā ad Judicium ex pars. pte altera citti Eo ex Lucia ipō postulatis legibz et Statutis nibz Rpi quē neminē injuriare jubent mis serio vetant et phibent Altamen ipe nō attentis his eum ad aīa requisitionem ex quo ipse diffamauit dishonorauit et verbis opprobriosis affecit ea ad eam restituere nolit. et huiusmodi nō vult imō ad ea lites expensas inducat citat ipse ad huiusmodi causam ipe ad restitutionem ejusdē ex quo una cū Curatia Lubrin. ac compossessione dictorum ipse empti. Sententia ipe Judicij officij Pet ad primum Termini. Pz. ~~Citt~~ alias citadne ipe Saluator in secunda vndie hodierna mihi et quemcunq; ipsis ipe utriusq; Ad pte coram Judicio officij Pz compar et Leud Pet controuersie. Quibz consideratis Judicium ipse coram se induci Exhibitis. ipse ad eum Judicii officij pro compare et Procuratore cum hodierna ipe tenore juris tractat. In cuius attentam memorat Adūs tribz et ultra juris formalitatibz quo actor ipe Rni Stanislaū Gregorium Slotwicky de Boro no judicem citationis tenore et ipe officij ad restitutionem tempestiue et P. Stanislaū Zgbeystei interpositis et Judicium pro Suscepte et non notata in fori compare cum acclamare fecit. qui altis taliter clamat et vocat existens nō tetit nec comparuit mio ut ij. Ipse retulit contumax existit Cuius Contumacia premissa ad petijt ipe Judicium pro pena B. Suj ex quo dictum decernere aliaq; in talibz fieri solita juris dicere exequi et sententiari postulauit et Judicium officij Pz juris communi affectatis rigore et de ante hinc annexo memorat Bannis pena Sup. citt obtē Decernit ad cautelā publicandā pena Bannis Suj dicto Pz nō Judicio disparens modo premisso obtē de ipe met citt ejusdē Bannitus Juri ad murum Sententiam et edictum hic in plenio Curiatis ploy et in alijs locis publicandum Consentiens ad Judicia modernā pro in publicum Congregatū. altapua

Alta sua preconica et sonorosa voce publicavit, proclamavit
et ad notitiam omnium pertinentium indubiam dedicavit, de quo hanc
suam ipsius Mtis et loco publicationis solito ad Judicium suum redi
ens fecit Relationem postquam publicatam Bpoena Judicium
officij Pte pro faciendis in premissis juxta personam juris com
munis executione officium competens vidit. E. B. Mlocq
quem vis addidit et deputavit Qui E. B. Quivis ad primam
actum requisitionem Dtiq Pte exhibitionem eamque executionem
de B. Actti jure Victi non obstante quibusvis juris oppositio
nibus relatione ad casum infra v inscribi facere et pagi
re tenebit sub poenis conq renitentes officiales legibus Rni
descriptis Dti Pte cuiusvis Scribat Relatio Mtis Rosiechi
ad B. Foramino F. I. pt Fm S. Mathaei apti juxta
formam et stylum Cancellariae

Major inter N. Kotarska et P. Starorypinska.

In causa et actione Judiciaria infrascripta inter N. Mariannam de
Petrykowskie relictam et N. Jacobi Kotarski Contem viduam Actam
ab una et E. Mariannam de Gajewskie Relictam et E. Joan
nis Starorypinski Contem viduam Inhaerendo officio Mtis
et NN. Arresto apud ipsos interposito ad Judicium pro eius
pte ab altera Actam pro eo. Quatenus ipsi bovem laboratitem
valoris Quinquaginta Tymphonum per N. Annam de Czachoro
wskie et N. Joannis Kotarski relictam Contem viduam ~~modo~~
modo illicito sibi actam intercepti ipsos vel vili pretio vendi
tum officio arresto preventum extradat aut valorem eius nem
pe 50 Tymphonum ejus actam persolvat. Citatum igitur ad vide
et audiendum restitutionem ejusdem bovis aut solutionem valoris
sententiam ipsius Judicij officij Pte ad praemissa stringi. Pte
alias citatione ipsius latiore in se existente Judicio hodierna
incidens et provenientibus ipsis utriusque et quivis actam pter citta
per E. Franciscum Kulczyckim coram Judicio officij Pte comparentem
et secundum contraventem. Tandem ad repositionem Comparentis
pte Actae dedit et concessit hoc ipsum Judicium Dilationem pra
joris E. Starorypinska Relictae viduae ex quo causas ma
et facultates ejusdem et E. Joannis Starorypinski

Majoris importantiae in Judicijs Tribunalitijs Rmi Pe
tri coniug nunc attentat, quam Dilationem probabit juxta
legem literatorijs Documentis in Sequenti Querelli Cnj
Plocz Trnis proximis abhinc in Sto Plocz celebrandis Trnis
partibus memoratis utrisque in Pallegatis Judicijs sine ulla
adiutatione conservando comparendi peremptorium. Scriba
tur Relatio Mlis Rokiecky ad B. Kolczyno F. 4ta post
Fm S. Mathiae Apli. juxta formam et stylum Cancellariae

Dilatio Majoris mr Starczewo & Malawa.

In Trno hodierno et exadutione literatis sigilli castrensis Capitis Plo
cz tenoris Sequens Thomas Gregorius a Dębowa Eora Dębowski
Plocz Plonsczeti Capitaneus vobis NN. Adamo et Annae Dobrska
Parentibus Juvenis Conjugibus. tum Francisco et Theresiae Filio
et Filiae Malawskim, atque Valentino Martino, et Agnethi
tmi et N. Joannis Starczewski ad praesens voti Vdi N. Rostkowski
Consorti Dobrskim, de pro suis Bonisque vestris gratiis vigore re
gio et nra qua hac in parte fungimur Capitis authe mandamus
ut in Trnis Querelli Causarumque officij Judicijs F. 2a prioris et pro
ximis abhinc in Sto Plocz celebrandis partes ac peremptorie
Compareatis ad Instantiam N. Dorotheae Eglenicka
~~Actt~~ relictae et N. Alberti Starczewski Contis Viduae actt
Quaeros et quidem maritatae Contes cum Maritorum Virginem Jnnu
pta cum Tutorum de jure incumbentibus authoritatibus et assis. Citat
pt translapsum Trnum seu Trnis Signi obnoxio prosecutionem Causae
Pte sit translapsi nempe adiutat ad paratam Dilationem Inqui
sitionis, paratosque quosvis Jurisgradus in quibus causa eadem
Pens stetit, pendetque indeterminatam sed hoc in Causa ratione
per eosdem Cittos Suae actt pt Fatae ad Mariti sui de B. expulsionem
Sorinarum Duorum cum pecuniis destructionis ac aliarum violen
tiarum impressa originalis descriptae perpetrationem seu potius
videntur et ulla attentandum Inquisitionem pte actt eductae
aperiri, perlegi ac reservari, et quidquid ex eadem Inquisitione

Inquisitione compertum fuerit sententia ipso Judicij officij stringi ulterius etiam in ipso carcere. Et Jud adhuc pariter et dicti responsum Datum in visu Loci Ct. C. in vigilia festi S. Stanislai Episti et Evangelistae AD 1737. Judicium Ludovicus Nadzeyna nuncius et procurator ptibus ipso utriusq et quid audito Actis et Officialium Inquisitionis ptr coram Judicio officij Ad comparendum secundo die contumacitatis causa adrequisitionem Episcopi dedit et concessit hoc id Judicium Dilatorium Nagorisko N. Valentino Dobrolucki ex quo Causas majoris vicinpartis Judicij Ctr Cleche rovicz ptium allentatis quo probandi documentis literatorijs in Legem quere Ctr Loci Judicis proximius abhinc in solito Loco celebrando Primo ptibus ejusq utriusq in omissis Judicijs conservando Comparendi peremptorium. Actum Relatio Inquisitionis Roskiecky de Anno nono et quid corp M. Stadowski ad Stadowa cum Ctr Dobrolucki. Ryczitow. cum vero Nicolaus Dybowski Joannis Nosthowski Castellani ad Bona Starozerno ultraq Z: Ujazd Jud Scti Stephani aplici Evangelistae juxta formam et stylum Cancellariae

Instrumenta mtes Brzechowski et Stadzeno.

In Causa et actione Judiciaria inquisitoria inter Ill. Catharinam Brzechowska relictam Ill. Antonij Chrzanowski Castellani Radomiensis tutricem Joannem Gabrielem Skrzetuski Filios ad eosq Ill. Antonio Skrzetuski pertinentes Actricem ex una et Ill. Andream et Ill. Stanislaum Skrzetuski Reos ex altera et quia minorennes ad matris altricem et apud Judicium Inscriptionis obligatos ejusd Brzechowska tutrix tuitionis et curae Ill. de Brzechow Skrzetuski Substituta Patrem ejusd Filiorum suorum impraesentiarum pro comparente ad Judicium ex una et altera Actis proleo datem ipso ultimo Stylo Decembris Indictione Quinta Cyrographo et lectum ad unum mensem ad eligendum ejusd Ill. de Brzechow Skrzetuski Relicti Ill. Antonij Skrzetuski Castellani Radomiensis spatium terminum de post peractam ipsius Filiorum transpositionem ab eo ejusq Curatrici Matre Ill. Antonio Actis receptis Summam Supra scriptam

nostro

nostro coram Iudicio persolvant praesens citanti advidendi et audiendi ad persolutionem superius expressae summae sententiae ipsi Iudicij praesens stringi solutionem instantaneam summae praefatae injungi et id quod Iuris erit exeq et sententiari. alias citatione ipsi de praemissis latiore in se existens in diem hodiernam incidens et provenien partibus ipsi utrisq et quae actorea p G. Catharinam de Brzechowskie Miszewska Relict. ob. N. G. Antonij Miszewski suo et aliorum actorum nomine pter citata p N. Andream Maliszewski suo et aliorum Cit. nomine pter coram Iudicio officij praesens comparens et secum Iudicialiter controverten quibus controversijs Iudicium praesens coram se inductis exauditis tanq ad affectationem partis Cit. dedit et concessit hoc iq Iudicium dilationem eiq parti Cit. ad munimenta causam praesens impugnan idq ad sequens Quaerett Castrens Plocens Trnos # partibus memoratis utrisq in praallegatis Iudicijs sine ulla adcitatione conservando comparendi peremptorium # prius et proximis abhinc in Castro Plocens celebrandis Trnum ~~partibus memoratis utrisq in praallegatis Iudicijs sine ulla adcitatione conservando comparendi peremptorium Dti praesens vigore #~~

III X Major inter Kęsice et Kosęnice.

In Trno hodierno ex citatione literatis sigill. ~~pro~~ Castrens Capitis Plocens tenoris sequens Thomas Gregorius a Dębowa Gera Dębowski Ploc plonsq etc Capitaneus Tibi N. Francisco Dzięgielewski de persona Bonisq tuis qtr omnibus vigore regio et nostra quatenus in parte fungimur Capti authe mandamus ut in Trnis Quaerett Causarum officij Iudicijs F. 2 prius et proximis abhinc in Castro Ploc celebrandis pter ac peremptorie compareas ad instantiam N. Marianne Kęsicka N. Lucae Kowalewski Conti. Actt Quae te in assensu Mariti sui citat pt translapsum Trnum seu Terminos sequi tibi actt obno prosecutionem Causae praesens pt translapsi nempe adcitat ad paratum Dtum quo mediante Dto solutio Marianae viginti una cum poena fixita pro vulneribus actt inflictis est tibi ad solvendum injunctum, non tamen ejus Dto satis

359

Satisfactio imo ni toto contravenisti. Citatis igit te ad dictis
partibus comissor. Mihi committendo ad publicand. pœnas Basilis
exeq. dicto inserto p. Act. Sacabell. Stem quemvis addi
et deputari. Ulterius ita q. te ad ea mi cayse pure predi dis
dicto adhuc pariter et godrad respondendum. Dat mi. Rõ
Roma P. b. mi virginis Festo S. Matthæi apli et Evangelistæ
An. 1797. alias ad citationem ipso latore mi le exhibitionis
hodierna onerandum et premissis ibidem ipso ultro q. et go. Act
p. D. Jacobum Kelli clu. Sempotentiæ procuratorem citatum p. D. Franci-
scum Zulenghicora Judicis officij ipse comparentem et seu ipso
controverte. Tandem ad repositionem ejus dedit et concessit
hoc in judicio. Dilationem Majoris. Actis N. Bruschelensis
Quæ causas majoris importantiæ mi judicij sic Domus enu-
meratur absentat. qui Dilationes habet literatorias Documen-
tis in eisdem huerelt Castus Regis. Dictis primis altime in
eis Regis celebrand. primi pœnis memoratis utrisq. in Pallio
judicij. Sic nulla ad citationem comparendi peremptori-
um Scribat Relatis Stis Rotalibus de Novo ad b. Ecclesiæ
Sti. et pt. Fm. S. Matthæi apli et Evangelistæ juxta
tam formam et stylum Cancellariæ

Pro Nuncupata inter Piattoshow et Lisicia

Pro actore citatione judiciali in pascua inter Nob. Stanislaum Piattoshow
filium et Domum Leopoldum Gorzkiego actorem ex una et Nob. Marianna Cra
nowska relictam Nob. Alexandri Lisicki Consortem vidua Stato em
pe Marianna Lisicka Filiam Virginem in rugett et quicumq. aliam
entem ad hujusmodi Virginem quoq. nimpsis de jure con
petentibus authoritatibus et assistentijs. Inhærendo Rescriptis
nis Sup. sum. Quadrupligentorum Quinquagintarum Septuagin
ta Solvendo pro N. Alexandro Lisicki Sponsalitio et Parente
ipso in pœnam Actorum Recognitorum Dotis et Contumaciæ pera
ctis Judicium Pleno præabatteria citatis ejusq. audientia et ad ipso
ad Solutionem Summæ Supigex pretensæ cum pensione ab ead
Sponsalitio N. Alexandro Lisicki Notitali et Parenten
ipso in pœnam Actorum Recognitorum et Inscriptorum eand. Sum. mam
et alia peccantem. Sententia ipso Judicij officij fore ad præmissa
Interrogati Solutionem subtrahendo Summam in processibus mentionem
grossi citant. alias citationis ipso latore mi le existentis mi die hodier-
na hinc et Pœnis Partibus ipso ultrisq. et q. Actor. D. Jacobum Kelli
cium insuper plenipotentiæ Procuratorem citatum p. D. Joannem Petrum Casas Judi
cij officij fore comparentem et seu ipso controverso. Quibusq. citatorijs
judicialibus coram et tribunali Exhibitis ad acta et citationem comparendi peremptori
um et hoc in hujusmodi Judicium Dilationem majoris importantiæ Actor. Nob. Brugiele
sis ad instantiam Reverendi Casus Regis Tribunalium altime in eis Regis celebrand.
primi pœnis memoratis utrisq. in Pallio judicij. Sic nulla ad citationem comparendi
peremptorium Scribat Relatis Stis Rotalibus de

In Trnis Querelar Causarumq Officij Judicijs una cum Continuatione anterior Causar in Diem hodiernam in Idey F. 2. pt P. S. Francisci Consessorus pxae A. D. 1737.

Decretum Remissionis inr MM Straszewskie et Ge de Koziebrodzkie Sniegocka.

In Causa et actione Judiciaria infrascrta inter NN. Laurentium et Mariannam Virginem Innupt Straszewskie olim G. Adami Straszewski Filium et Filiam Actt abuna, et GG. Theressiam Koziebrodzka primi olim G. Stanislai Sękowski Secundi olim G. Adami Straszewski ad praesens Tertij voti G. Valentini Sniegocki Consortem Summam in Bonis Barcikowo apud G. Alexandrum Barcikowski Mille Tymphonę haerenę habendę ac Dundę met G. Barcikowski in Bonis Ipsis praefatt Summae Locatorem et quidem Consortem cum Ipsiq mariti authoritate et assistentia inhaerendo inscriptioni authenticae coram actis authenticis Regni recognitt tum manifestationi ac Officioso Mlis ac Nlium arresto apud G. Barcikowski interposito Secundo post obtentam contumaciae poenam ad Judicium Officij praesenę Parte ab altera Citatt idq pro eo Quia Ipsis et quidem moderna G. Sniegocki Consors nec Summam Sexcentorum Tymphonę per Ipsis protunc in Adua ti Statu existenę olim Parenti Actt inscriptam et in se Actt Juraenae post Parentis fata devolutt exolvere vult imo recusat nec Inventaria ac res mobiles nec non munimenta cuncta ad Ipsis pertinenę fatis praenominatt Actt Parentis derelictt restituere curat imo eadem circa se ex nullo Jure habito detinet regestrum eorundem ut Lex disponit non consensit Idemq Regestrum praevio Corporali juramento ad Acta authentica Rni non porrexit perinde injuriavit igitur Citantem ad ordinem et audiendum ante omnia ad Consen-

ptionem

Regestri derelict rerum mlium et Inventarios
Ipsi G. Sniegocka Stringi comprobationem
ejusd demandari; Comportationem munimen
torum quorumvis apud Ipsum existens praevio jura
mento ac eorum una cum rebus mobilibus et in
ventarijs extraditionem Solutionem Summae
Sexcentorum Tymphonum quemonus Solutionis
Ipsi afficiet decerni et id quod Juris et justitiae
erit conc Ipsi per Sententiam Judicij Officij
praesens Statui et Sententiari praesens: alias
citatione Ipsa de praemissis latiore in se existens
in diem hodiernam incidens et provenien
Partibus Ipsis utrisque et quidem actorea per G. Antoni
um Bagienski Vice notarium Castrensem Plocensem
inscrum Plenipotentem Citata Simul et In
dicens G. Theressia de Koziebrodzkie ultimi
ad praesens voti G. Valentini Sniegocki in assa
ejusd Sui mariti ptr, pro Interesse G. Ale
xandri Barcikowski per G. Joannem Chmiele
wski ptr coram Judicio Officij praesens comparens
et secum Judicialiter controvertens quarum Parti
um Controversijs Judicium Officij praesens coram
se induxit ex auditis et quidem Parte actorea Solutio
nem Summae Sexcentorum Tymphonum Actis
praesens olim G. Adamo Strasewski Parenti
actis in anno 1732 per modernam Citatis pro
tunc in Viduali Statu existens Recognitis et asse
curatis petente ac restitutionem Inventarijs
morte praedicti olim G. Strasewski derelictum
gente Citata vero Parte nempe moderna com
parente manifestatione de nullitate ejusd In
scriptionis per se in Viduali Statu factis ad quam
Pars actorea agit in Positione actis Terrestrium
in Plocko F. 2 post Dnicam Misericordiae pro
xime praetenta anno praesens de nullitate et
invaliditate ejusd Inscriptionis factis se se tutan
te et in fundamentum ejusd maonis alias deffen
sus reponente Judicium attentis praemissis et
consideratis quoniam Cognitio validitatis tam Inscri
ptionis quam maonis Judicio Suo non competit
proinde causam hanc cum toto effectu pro cognitio
ne

cognitione praemissorum ac totius negotij ad Judicium Terre proprij Districtus remisit remittitque praesens Judicandi conservando Partibus terminum in Judicijs ejusdem Terribus comparendi peremptorium Decreti praesentis vigore.

Munimenta inter Vnble Capitulum Cathle Plocens et Mkarski Dapiferum Dobrinens.

In Causa et Actione Judiciaria infrascripta inter Perillustrem et Rendissimum Martinum Strachocki Canonicum Cathedralem et Procuratorem Causarum Rdmi Capituli Plocens Cathedralis gtem totumque id Rdmum Capitulum Cathedrale Plocens Actt ab una et M Antonium Karski Dapiferum Dobrinens in haerendo Inscriptioni authenticae ~~Ac~~ in rem Rdmi Capituli Cathedralis Plocens per ipsum recognitt Parte ab altera Citatt Idque pro eo Quatenus ipse Censum Annuum a Summa Quinque Millium Sexcentorum Florenorum Polonicatt provenientem ab ultima Quietatione retentum Actt persolvat Igitur Citatur ad videndum et audiendum ipsum ad Solutionem praemissi Census Sententia Judicij officij praesentis Stringi et id quod juris et Justitiae erit Censum ipsum statui et Sententiari praesentis Alias Citatione ipsa de praemissis latiore in se existentem in diem hodiernam Incidentem et provenientem partibus ipsum utrique et quique Actorea per G Felicianum Kisielewski Citata per G Joannem Mianowski coram Judicio officij praesentis Comparentem et secum Illtr Controvertentibus quibus Controversijs Judicium coram se Inductis exauditis ad affectationem Comparentis Citatae partis dedit et Concessit Dilationem ad munimenta Causam praesentis Impugnantia

tia eiq Parti Citatæ idq ad sequentes Iverelar Castrenq Plocenq Terhos prius et pximius ab hinc in Castro Plocensi post Festum Sancti Thomæ Apti incidentes et Ternum in eisq Sequentibq Iverelar Castrenq Plocenq Terminis partibq eisq utrisq sine ulla adcitatione Conservavit Conservatq psenq peremptorium In Continenti Mtis Rni Gnalis Honestus Gregorius Rohiecki de Bronowo authenticus et Iuratus palam Rvit Qvia ips Citationq literatt sigillatt pro Ternis psenq Servienq editt conq pfatt citatt ad Bona Rpino F 2da post Festum Sancti Mathei Apti et Evangelistæ pme pterita Anno psenq detulit exportavit posuit reliquit et depositione notificavit de quo psenq iq Mtis fecit Relationem.

Munimenta inr Jq Vble Capitulum Plocen et Sinagogam Plocen Judæorum.

Juxta actum executionis infrascriptt in Bonis infenq Specificatt ofse p. G. B. C. Plocen expeditt manuq pmi eiusq Gnasi Burgrabij Subscriptt Tenoris Sequen Actum Plocia in Platea Judaica ante Bosencham Sinagogæ Judæon Plocen F. 5. post D. Ramis Palmar Quadragesimalem pxa Anno Dni 1737. Coram G. Antonio Bagienski B. C. Plocen in psentia Gnosor Ac NN. Josephi Pudlowski et Joannis Sobolewski tum Perfidor Simonis Peliatoris Sinagogæ Plocen Senioris ac Josephi Sartoris Judæor Plocey aliorumq qmplurimor Mtium et Judæor Plocen ad actu psen congregatt necnon P. Thomæ Szyiak de Przepowo MRP. ad acclamanq hunc actum assumpti et eunq acclamantis. Qui quia G. Burgrabius Castrq Plocen adhærendo legibq Rni de pagenæ executionibus Sancitt parendoq additioni Suj a M. Thoma a Dębowa Jora Dębowski Venatore Zawskiq Vicepræo Castrq Plocen p expressum habita Satisfaciendo quoq

Muneri

munen officij Sui Vigore Literi seu pene Banitionis
et ejd publicaonis in Castro Rocen in Terminis Veredarum
Carumq officij Judicijs una cum continuatione anteriorum
Carum in diem hrnam inclusiue P.z. in Castino P. S. Mar-
tini Pontificis Anno Dñi 1731. exparte Admi Capitu-
li Cathedr Rocen Sup Synagoga Judeor Rocen et
Poe in Cáa ratione non solutionis Censd annui ob
ultima ejdaone retenti a Summa Mille Executor
Lingua finita Florenor Polon pretendentes non solu-
tionis obtenta condescendit die Hodierna in actu contenta
Plocaim ad Plateam Judaicam ante Prosecutam Judeo-
rum cum Supraceris Mlibq et Mli, ibiq fundata Juris-
dictione Sua Burgrabiali pace et Securitate publica
p voce Mlis in actu Specificati declamata Partes ad
Suj comparend Judicue p Nominati Mlis vocem
audiman fecit ad Sujd Mlis acclamaone ptr Com-
parens M. Joannes Sobolewski B. Przeprowo Ad-
ministrator ad urgend Executione Admo Capitu-
lo Rocen ordinatq plenip otens reproduxit Suo cons
officio penam Banitionis eumejq publicaone de
actu Supra expesam exparte Admi Capituli Rocen
Sup Synagoga Judeor Rocen obtend urgore ejus
petijt de Bonis citatj Renitentes executione fieri
et pagi ad traditione Bonor ejdq Synagoge que
pabere valeant Qua conceptione condescendi ejd
petitioni Annuendo id officij Executione Statu
pagen voluit veru quiniam ex adverso ptr com-
parens Lipid Joseph Cantor nec totiq Synagoge
eandem executionem nullis iuridicis defensis tam te-
merarijs verbis hisce bonis bonisq ejus executiui Im-
pugnauit et pen non paruit pinde D. Burgrabij
attenta ejusmodi Impugnaone executionis Sue Ri-
gore Lucri primo termino Obtenti pagend ab eadem
Suscepit et Cáam ne cujpiam partis aliquid p-
judicij inferre ideat p ulteriori Convictione Statu
fortionis demandando executione rursq ad Judicia
Castri Rocen ubi exigine Sued capit remisit remit-
tit q Et Assessores Partibq citatis ac Impe-
gratitudi in pnijs primis Castri Rocen Terminis

P.R. pmj et proximj abhinc in Castro Plocen celebrandis
sine ulla adcitatione conservat conservatq Jesy Vi-
gore peremptorium. Antonij Bagienski B. Plocen ma-
gne peremptionum. Antonij Bagienski B. Plocen ma-
gne peremptionum. Antonij Bagienski B. Plocen ma-
gne peremptionum

Sinagoga Plocensis suis et totius ejusdem Sinagogae Nominibus personaliter Coram Judicio Officij Praesentis Comparentibus et secum Judicialiter Controversus quibus Controversijs partium Judicium Coram se inductis exauditis teneri Partem actoream Docere partem Citatam de Termino et Contentis et ut doceat idque in instanti Decrevit et quoniam docuit proinde hoc Judicium Causam ulterius prosequi injunxit tandem in prosecutione ulterius partium Coram se inductis exauditis Controversijs ad effectationem Comparentium Citatorum dedit et Concessit hoc idem Judicium Dilationem ejusdem parti Citatae ad munimenta Causam Praesentis impugnantia idque ad sequentes Querelarum Castrensis Plocensis Terminos prius et proximius ab hinc in Castro Plocensi Celebrandis et post Festum S. Thomae Capituli incidentes Conservando partibus ejusdem utrisque Terminum in praelegatis Judicijs sine ulla adcitatione Comparendi praemptorium Processum vero super parte Citata ostentata ad eosdem sequentes Querelarum Castrensis Plocensis Terminos suspendit suspensumque esse declarat Decreti Praesentis Vigore

Banitus M. Rutkowski exple M. M. Matuszewicow

In Causa et actione Judiciaria infrascripta inter M. M. Theressiam Kępska M. Georgius Matuszewic Capitanei Stoklicensis Consortem Matrem Josephum Capitanei Stoklicensis filium Matuszewic nec non G. Albertum Zakrzewski B. Goslice Oeconomum et quod M. Capitaneam Cum authoritate et assistentia de Jure sibi incumbente ab una actores M. Josephum Rutkowski Tribunum Dobrinensis Inhaerendo Maioni suae Coram actis authenticis Kniefactis parte ab altera Citatis Idque pro eo Quia ipse receptam summam Quingentorum Tynfhorum a M. Capitanea Stoklicensi Matre per manus M. Capitaneae filij et G. Alberti Zakrzewski actis Cujus personae transmissam apud ipsos repositam ex conservatione ad multiplices requisitiones extradere et eandem persolvere non vult animo recusat Igitur Citatus ad videndum et audiendum ipsos ad solutionem summae praemissae una cum provisione per sententiam Judicij Officij Praesentis stringi

et id quod juris et justitiæ erit Coram ipsi statuj
et sententiari ꝙsens alias Citatione ipsa de premissis
latiore inde existens in diem hodiernam inadens
et personis Partibus ipsi utriusq; et quia actorea
p. S. Albertum Takiewski Sub stationarium actum
pli Coram Judicio Officij ꝙsens Comparens et termi
tum cum hodiernum p totam Judicium ꝙsens
audientiam hinc attentans memoratus Citatus ad
jus juridice p. M. K. S. Gregorium Rokiccki de Bro
nowo Judicialem tribus et ultro juris Communis for
mam vicibus quatuor uti ante eta post Officio
sum arestum tempestive p. S. Franciscum Deboreski
interpositum et p. Judicium Officij ꝙsens Suscepti et
Conotatum adamare fecit. Qui Citata non stetit
nec Comparuit imo ut idem M. retulit Contumax
extitit, Cujq Contumatiæ ꝙfata pars actorea Coram
Judicio Officij ꝙsens accedendo petijt pœnam Ba-
nitionis Sup eo S. M. Citato disparente decerni alioq
in talibus fieri solita juridice exequi p. Judicium
Officij ꝙsens postulavit et Judicium Officij ꝙsens
jure Communi effectationi Partis actoreæ uti licitæ
annuendo pœnam Banitionis Supcitato dispa
rente decrevit ipsimet Citato ꝙsens in termino
disparente ac Banitum jure communi ~~dispa-~~
~~rente~~ Contrarium et rebellem sententiam Sua
declaravit ad quam publicanda Banitionis ꝙdno
modo Suprascripto decretam stilum suppraseri
ptum addidit et deputavit. Quo quia mis satis
faciendo deputationi sue à Judicio Officij
præsens habentæ ꝙfatis Banitionis pœnam Sup
Citato disparente obtentis et decretis ac ipsimet
Citato disparenti jure Communi Contrarium
et rebellem hic in stuba Judiciali ac alijs
locis publicationi solitis præsente plurima
Nobilitate ad Judicia modorna forumq; publicum
Congregata altaSua ꝙconico et sonorosa voce
proclamavit publicavit et notitiam omni-
um protunc ꝙsentium indubiam deduxit, de
quo præsens Id. M. ad Judicium Suum redien
teuit Relationem post quam Publicata Ban-
tionis pœnam Judicia profacienda juxta ꝙsens
Juris Communis executione de Bonis Citati
Officium Competens videlicet S. Thomæ Jaroszewski
B. Castrens Plocens addidit

Ad: addidit et deputavit. Qui quidem Burgrabius satisfa-
ciendo muneri officij sui additionique sui a judicio
praesentis habitae ad primam partis actoreae requisitionem
Decretis praesentis exhibitionem non obstantibus quibusvis Ju-
rium oppositionibus ac iuridicis defensis eandem
executionem de Bonis Citati faciat et pagat Idque
sub poenis contra renitentes officiales in legibus
Sanctis. Nemo vero eandem executionem offre pro-
agendam nec per se nec per suas quasvis subordinatas
audeat impugnare personas Idque sub cessiva Ba-
nitionis perpetuae poena quae contra Impugnato-
res praesenti interponit Decreto. Hisque in Continenti
M.R.E. H. Gregorius Rokiecki de Bronowo authenticus
et juratus pacto. Quia ipse Citationem literatam sigilla-
tam per Trinus praesentis Seniorum edictum eorum praefatum Citatum ad
D. B. Gilino F. 2. pro Ex. S. Mathaei Apli et E-
vangelistae proxima Anno praesentem detulit exportavit
posuit reliquit et de poene notificavit de quo pre-
sentem Idem mtis fecit Relnem.

Actum in Castro Plocensi in Terminis Que
relarum Causarumq Officij Judicijs una cum
Continuatione anteriorum Causarum in
diem hodiernam incidentibus F2 post Fe
stum S. Andreæ Apostoli pxa Anno Dni
1737.

Majoris Dilatio inter G Ciołkowski et J M Nisz
czycki Castellanum Raciązyensem.

In causa et actione Judiciaria infrascrâ inter GG Ven
ceslaum Ciołkowski et Mariannam de Pęskie
Ciołkowska invicem Conjuges actt ab una et J
M Stanislaum in Niszczyce Niszczycki Castella
num Raciązyens inhærendo Contractui obliga
torio et manifestationibus varijs de incorrespon
dentia Bonorum Summæ factt et quia maritata
actt cum Ipsi mariti authoritate et assâ ad Ju
dicium Officij præsens Parte ab altera Citatt pro
eo Quatenus Ipse J M Castellanus Summam
Decem millium Tynphorum in obligationem Bo
norum Ciołkowo exposit Actoribus persolvat præ
tensiones suo regestro descriptt compenset bo
naq Ciołkowko rehabeat pro quo ad videndum et au
diendum ad persolutionem Summæ supra ex
pressæ recompensationem prætensionum
et rehabitionem bonorum præsentibus Citatatur
Sententia Ipsi Judicij Officij præsens stringi
Solutionem Summæ injungi et id quod juris
erit exequi præsens alias citatione ipsa de præ
præmissis latiore in se existente in diem ho
diernam incidens et provenien Partibus Ipsi utrisq
et quia Actorea p G Venceslaum Ciołkowski suo
et Consortis suæ nnc ptr Citatus p G Antonium
Bagienski Vicenotarium Castrens Plocens inscri
ptum Plenipotentem tenere comparentem Citatæ
Partis a Principali suo producere Plenipotentiam idq in instan
ti tandem ad repositionem Comparentis Citatæ Partis
II coram Judicio Officij præsens comparentibus

tis dedit et concessit dilationem majoris Illustri Mcō Castellano Kaciązyensi citato ex quo causas majoris importantiae in Judicijs Tribunalitijs Rni Petricoviensis protunc attentat quam probabit literatorijs documentis insequentibus querelarū Castrensis Plocensis trnis post Dnicam Septuagesimae incidentibus conservando trnum Partibus memorat utriq in praealleatis Judicijs sine ulla adcitatione comparendi peremptorium. Hieq in continenti M R G H Gregorius Kokiecki ad Bona Zgoty F 4 post F S Stanislaj Kostka proxima anno praesens Scribat relatio juxta Stylum Cancellariae

---

Banitus G Uniecki per NN Draminskie

In causa et actione Judiciaria infrascripta inter N Ludovicam Draminska olim N Alberti Draminski ex olim N Marianna Peptowska procreat Filiam N Francisci Gutkowski Consortem Sgmā et quid Consortem in assā mariti actt ab una N Bartholomaeum Uniecki inhaerendo inscriptioni authenticae recognitt secundo pt obtent contumaciae poenam ad Judicium Officij praesens Parte ab altera citatt idq ad videndum et audiendum ad Solutionem ejusd Summae una cum Provisione actt concernens in instanti per sententiam Judicij Officij praesens Stringi et id quod juris et justitiae erit exequi praesens citatur alias citatione ipsa de praemissis latiore in se existens in diem hodiernam incidens et provenien Pars praefatt actorea coram Judicio Officij praesens ptr comparens et trnum eundem hodiernum per totam Judiciorū praesens audientiam Sgme attentans memorat Citatum ad Jus juridicum per M Rni Gnalem Honestum Gregorium Kokiecki de Bronowo Judicialem tribus et ultra juris formam vicibus quatuor citi ante ita et post officiosum Arestum tempestive p G Antonium Malewski interpositum et per # per Ipsū Sup Summam Centum Tymphorum praefatt Matris Actricis.

Judicium Officij praesens susceptum et connotatum acclama
re fecit Qui citatus nec stetit nec comparuit imo ut
idem Mlis retulit contumax extitit cujus contumaciam
praefatus Pars Actoris coram Judicio Officij praesens ac
cusandae petijt poenam Banitionis super eodem
Citato disparente decerni aliaque in talibus fieri soli
ta juridice, per Judicium Officij praesens exequi postulavit et Judicium Officij
praesens juri communi affectationi Partis Actoreae
uti licite annuendo poenam Banitionis super Ci
tato disparente decrevit ac ipsummet Citatum praesens
in Trno disparentem esse banitum juri communi con
trarium et rebellem sententia sua declaravit ad
quam publicandae Banitionis poenam modo supra
expresso decretam Mlem supra scriptam addidit et
deputavit Qui quidem Mlis satis faciendo deputatio
ni suae a Judicio praesens habitae praefatae banitionis
poenam super Citato disparente obtentae et decretam
ac Ipsimet Citatum disparentem juri communi con
trarium et rebellem hic in stuba judiciali et in alijs
locis publicationi consuetis praesens plurima Nobilitate
ad Judicia moderna forumque publicum congregata
alta sua praeconica et sonorosa voce proclamavit
publicavit et ad notitiam omnium protunc prae
sens in dubiam deduxit de quo praesens idem Mlis e
loco publicationi solito ad Judicium suum rediens
fecit relationem.. Postquam publicatae banitionis
poenam Judicium Officij praesens pro faciendis in prae
missis iuxta praescriptum juris communis executio
ne officium competens videlicet G Carolum Gra
bia B C Plocensem addidit et deputavit qui G Bar
gralius ad primam Partis Actoreae requisitionem
Decretique praesens exhibitionem eandem executionem
de Bonis Citati jure victi non obstantibus quibusvis
jurium oppositionibus faciat et peragat sub poenis
contra renitentes Officiales legibus Rni descriptis
Nemo vero eandem Executionem Officiose peragendam
nec per se nec per suas quasvis subordinatas audeat
impugnare personas idque sub seorsiva banitionis per
petuae poena contra impugnatores praesenti inter
posita Decreto. Hicque in Continenti M R G. H Grego
rius

Gregorij Kolicki ad Bona Rociecino F 4 ante
Ft S Catharinae V et Martyris proxime praeteri
tum et ejus primam ex qua poena contumaciae
est obtenta scribat relato juxta stylum can
cellariae

Banitus N Goryszewski per NN Draminskie.

In causa et actione Judiciaria infrascrta inter N
Ludovinam Draminska olim N Theressiae Dramin
ska olim praefatt N Rochi Goryszewski Consortis inte
riter decessam Sororinam ~~[illegible]~~ germa
nam Successricem naturalem N Francisci
Gutkowski Consortem 1mam et quidem Consortem
in assa marito actt ab una et N Adamum
Goryszewski Sortis certae in bonis Goryszewski sitt
post olim N Rochum Goryszewski derelictt Summa in
frascra oneratt Possessorem inhaerendo inscriptioni
authenticae per olim N praedictum Goryszewski Ma
ritum olim exaratae N Theressiae Draminska Con
sorti pro tunc Ipsius Super Summam Ducen
torum Florenorum Polonicatt factt et recognitt secundo
post obtentam Contumaciae poenam ad Judicium
officij praesens Parte ab altera citatt pro eo Qua
tenus Ipse Summam eandem Ducentorum Floreno
rum Polonicatt post Sterilem decessum Suprafatt
amittae in actt jure Successivo debitae et uniae
Successrici una cum Provisione in instanti exol
vat et restituat Sententia Ipsi Judicij officij prae
sens Stringi et id quod juris et justitiae erit exe
qui praesens citatur alias citatione ipsa de
praemissis latiore in se existens in diem hodier
nam incidens et provenientem Partibus Ipsi utrisque
et quidem Actorea per maritum nnae Consortis ptr cita
ta per G Antonium Malewski B C Plocens coram
Judicio officij praesens comparens et secum Judicialiter
controvertentibus quibus controversijs Judicium offi
cij praesens coram se inductis et auditis teneri com
parentem citati producere Plenipotentiam a Prin
cipali suo idque in instanti Rand quoniam non pro
ducat

ducit imo a comparitione recedit proinde praefatt
praefatt Pars Actorea coram Judicio Officij praesens ptr
comparens et terminum eundem hodiernum per totam
Judiciorum praesens audientiam Sme attentans memoratt
Partem Citatt per Mlem Rni Gnalem Honestum Gre
gorium Kokiecki de Bronowo Judicialem tribus et
ultra juris formam vicibus quatuor clamatt et vo
catt non tamen uti ante ita post officiosum are
stum tempestive per S Antonium Malewski in
terpositum et per Judicium praesens susceptt et con
natatum in lucro Solutionis Summae pro qua res
est in instanti alias negotij toto lucro Principalis
comparens judicialiter ac officiose condemnavit ulteri
oraq sibi hac in causa per idem Judicium fieri et
decerni postulavit et Judicium Officij praesens iuri
~~[illegible]~~ ~~[illegible]~~ ~~[illegible]~~ communi
affectationiq Partis Actoreae uti licite annuendo de
decrevit praesentibusq decernit quatenus Citata Pars
Pars Solvat Summa pro qua res est in instanti
sub pena banitionis quod in casu Decreti praesens
contraventionis super Parte Decreto contraveniente
decernit ad quam publicandam Banitionis supra
scrum Mlem Rni Gnalem Honestum Gregorium Ko
kiecki addidit et deputavit Quiquid Mlis ~~[illegible]~~ satis
faciendo deputationi suae a Judicio praesenti habitt
eandem poenam banitionis modo praemissio super
Citatt temere recedente obtentt ac ipsummet Citatt
praesenti in Termino se se non sistens esse banitt
juri communi contrarium et rebellem hic in Stu
ba judiciali et in alijs locis publicationi solitis prae
sente plurima nobilitate ad Judicia moderna fo
rum publicum congregatt alta sua praeconica et sono
rosa voca proclamavit publicavit et ad notitiam
omnium protunc praesens in dubiam in dubiam
deduxit de quo praesens idem Mlis e loco publicatio
ni solito ad Judicium suum rediens fecit relatio
nem Post quam publicatt banitionis poenam Judi
cium Officij praesens pro facienda in praemissis jux
ta praescriptt juris communis executione Officium
competens videlicet S Carolum Grabia burgra
bium Castrensem Plocensem addidit et deputavit Qui
S Burgrabius ad primam Partis Actoreae requisitio

nem

nem Decretiq praesens exhibitionem eandem execu
tionem de bonis citati jure victi non obstantibus
quibusvis Iurium oppositionibus facere et peragere
tenebit idq sub poenis contra renitentes officiales
legibus Rni descriptis. Nemo vero eandem executionem
officiose peragendo nec per se nec per suas quasvis
audeat impugnare personas idq sub seorsiva bano
tionis perpetuae poena contra impugnatores prae
sens interposita Decreto Hieqincontinenti M R G H
Gregorius Kolicki de bronowo authenticus et juratus
palam Rvit Quia Ipse citationem literatae sigillatae pro
Terminis praesens Servien edidit unus praefatae citatae
ad bona Gorysse F 4 ante F S Catharinae Vet
M. proxime praeterita Anno praesens tum et ejusmi
mam ex qua poena Contumaciae est obtentae tempestive
ante obtentionem ejus in una integra septimana de
tulit exportavit posuit reliquit depositione notifi
cavit de quo praesens idem Mlis fecit relationem

Baniti GG Makomawscij p GG Makomawskie.

In causa et actione Iudiciaria infrascripta inter G An
tonium Makomawski olim G Ioannis Makoma
wski Filium actt ab una, et GG Zophiam de Mto
drianowskie primi olim G. Francisci Makomawski
ichi vero ad praesens G Ioannis Karkowski Consor
tem Sgmam Matrem Rosaliae G Pauli Przedwoiewski
Consortem Conegondam Barbaram Mariannae Elisa
bethem Margaretam tum Brigittam ejusdem olim
G Francisci Makomaski filias virgines innuptas
Makomawskie et quidem maritatam cum Mariti
ipsius Virgines quoq de jure incumbenti et Com
petenti authoritatibus et assistentijs inherendo pro
testationibus Coram actis authenticis Regni fa
ctis secundo post optentam Contumatiae poenam
ad Iudicium officij praesentis parte ab altera
citatos idq pro eo quia ipsi et praecipue olim G
Franciscus Makomawski Patruus et Parens ipsorum
Contra veniendo legibus et Constitutionibus Regni
quaeneminem injuriare nec quovis modo damnificare
imo unicuiq quod suum est reddere non vero sibi apropriare

apropriare jubent attamen idem supra scriptus olim G. Franciscus Makomawski Paren ipsi pro tunc actoris tutor Matrem de Bonis brzyscie quondam Gnosi Joanis Makomawski Parenti actoris expullit tandem post expulsionem actoris matris Pfatus olim Gnosus Casimirus Makomawski Patruus germanus eundem actorem uti minorennem in tutoream accepit actandem post decessum olim ejusdem Gnosi Casimiri Makomawski Pdictus quondam G Franciscus Makomawski alter Patruus Maritus et Parens ipsorum memoratum eundem G. Antonium Makomawski filiastrum ut pote tota et integra fortona scilicet cum inseminationibus inventarijs Subbditis eorumq juvaminibus rebus mobilibus et immobilibus seorsive regestro describendis intercepit eandem massam Subpstantiae ipsius haereditariam per aliquod annos participavit non nullas res, post fata Olim G. Joannis Makomawski proprias Parentis actoris se actorem modernum concernen pro illo tempore si ibi apropriavit post vero Gnosam Hedvigim de Matowieskie primi olim G Makomawski secundi olim G. Brzyski sui actoris aviam peconias proprias in vario Conservatorio derelictas intercepit insuper omnem Successionem post olim G. Laurencium Makomawski steriliter de hac vita decessum itidem res pro interesse G actoris spectantes solusmet idem olim Pfatus G. Franciscus Makomawski maritus supra scriptus Parens ipsi percepit ad nullam participationem se actorem non admisit Summam duodecem Milium pro taxa Capitis olim G Joanni Makomawski crudeliter interempti sui acctoris Parentis ab actualibus homicidis quam Complicibus ejusdem necis percepit stante sua Patruali tutorea super Pfato actore habita summopere damnificavit non ullos agros fondis suis applicavit ipsi vero eosdem applicatos agros in bonis Brzyscie actoris proprios privata ipsorum authoritate applicarunt actori denegarunt et denegant munimenta massam Subbstantiae ejusdem actoris Concernencia disperdendo Filiastro suo Subbstantiam non extradidit neq ipsi uti Successores extradere volunt actorem modernum in litis expensas inducunt qua propter citantur ad videndu et audiendum ipsos quoq ad restitutionem earundem rerum supra specifi

Catarum

tarum compensationem damnorum per eundem olim Praedecessorem Ipsorum causatorum extraditionem munimentorum Stringi et compelli praesentis alias Citatione Ipsa de praemissis latiore in se existentis in diem hodiernam incidentis et provenientis Partibus Ipsis utrisque et quidem actorea per S. Nicolaum Kowalewski in scriptum Plenipotentem Citata per S. Antonium Malewski coram Judicio officij praesentis comparentibus et secundum Judicialiter controvertentibus quibus controversijs Partium exauditis dedit et concessit hoc idem Judicium dilationem ad munimenta eidem Parti Citatae ad sequentes quaerelarum Castrensis Plocensis terminos post Dominicam Septuagesimae ~~incidentes~~ in Anno proxime imminentis Incidentis Conservando terminum Partibus memoratis utrisque sine ulla adcitatione comparendi peremptorium Hicque in continenti M. R. S. H. Gregorius Kokiecki de Bronowo authenticus et juratus, palam Rvit Quia Ipse Citationis literatis sigillis pro tunc praesentis servientis editis conscriptae Citatae ad Bona Brzescie Fr. 5 post F. S. Martini Pontificis Anno praesentis praeterito tum et ejus primam ex qua poena Contumaciae est obtentus tempestive ante obtentionem ejus in una integra Septimana detulit exportavit posuit reliquit et depositione notificavit de quo praesentis idem Mlis fecit relationem.

Decretum Remissionis inter NN Lesz
czenskie et NN Kądrackie.

In causa et actione Judiciaria infrascra
inter NN. Antonium Leszczynski et Do
rotheam de Rudowskie primi olim N Lu
cae Kądracki ad praesens invicem Conju
ges Actt ab una N Joannem Kądracki
et quae maritata cum mariti authori
tate et assa inhaerendo complanationi cer
tae inter se Actt ab una et Ipsi Parte ab altera
conscripta ad Judicium praesens pro die
hodierna Parte ab altera citatt idq pro
eo quatenus Ipse Summam Centum
Tymphonae vigore ejusdem Complana
tionis nostro coram Judicio per
solvat praesens ad videndum et audi
endum ad persolutionem expressae
Summae Sententia Ipsi Judicij
Officij praesens Stringi Solutio
nem Summae praefatt injungi
et id quod juris erit ex equi
et Sententiam citatur ali
as citatione Ipsa de praemis
sis latiore in se existente
in diem hodiernam inciden
te et proveniente Partibus
Ipsis utrisque et quidem

Actt

utrisq et quidé actorea p Gnosu Antoniú Lesczeńskí suo et Consortis suó nomine psonalter citatq simul et indicem acctor N Joannes Kadracki plter corá Judicio Officij psentis Comparentibus et secú Judicialr controvertentibq quibus Controversijs Judiciú coram se inductis audítis et quidé parte authorea solúone Summé Centum Tymphonú idq ex Summa trecentorum Tymphonú é Manente Complanatióne certa int NN Lesczeńskie actores abuna et N Kadracki Citatú parte ex altera Die decima nona Julij in Kotłuwko asseburate petente citato vero N Kadracki manifestaóne denullitate ejusdem Complanaony adstqva pars acctorea nunc agit coram actis psentibq subpsequent factam reponente attentis itaq pmissis siquide Cognitio intercedit quó Dissjudicaóni Judicijs suis non Competit p inde Judicium causam hanc p Dissjudicaone pmissorú Judiciú Tereste Palatinatq psentis remittit Dissjudica dam terminú partibq memoratis utrisq inpalegatis Judicijs sine ulla atcitaóne Conservando cosparandi prumptorú

Major inter nn. Dąmbrowskie et Zaleski.

In Causa et actione Judiciaria infra scripta inter Antonium Zalewski actorem ab una et S. Stanislaum Dąbrowski inhe rendo inscriptioni Coram actis autenticis Regni recognita ad Judicium Officij psentis parte ab altera Citatum idq pro eo quatenus ipse Summam ducentorum quinquaginta Tymphorum polonicalium una cum provisione sibi actori inscri pta ad solvendum asseurat non tamen persolutam per solvat igitur ad videndum et audiendum ad psolutione Summé pmissé una cum provisione sententia Judicij Officij psentis stringi solutionem Summé instanta neam injugi psentibus Citatur alia Citatione ipsa de pmissis laciore inse existente indiem hodiernam et pveniente partibus ipsis utrisq et quidem actorea psonalit Citata p Gnosu Thomam Jarosrewski Coram Judicio Officij psentis Comparentibus ad repositionem ejusdem dedit et concessit hoc idem Judicium dilationem majo ris Gnosos Stanislai Dąbrowski Citato ex quo Causas majo ris importantiæ in Judicijs Castrensibus Gostinensibus p tunc atentat quam pbabit literatorijs documentis iuxta legem insequentibus querelarum Castrensium Ploczensiú terminis post Dominicam septuagesime incidentibus Conservando terminum partibus utrisq inpalegatis Judi cijs ~~Conserva~~ sine ulla adcitaone cómparendi perem

ptorium

hicq incontinenti Ministerialis Regni G. H Gregorius Ro
kiecki de Bronovo autenticus et juratus palam recogno
vit quia ipse citaonem literalem sigillatam pro ter
minis psentibus servientem editam contra pfatu
citatu ad Bona mecienino feria sexta post Festu
Triu Regum pxime pterita Anno psenti detulit
exportavit posuit reliquit deposione notificavit
de quo psentem idem Ministerialis fecit relati-
onem

Decretum Remissionis inter GG Ciesze
wskie et GG Kozłowskie.

In causa et actione Judiciaria infrascrta inter
GG Helenam Ciesseuska olim G Antonij Bie
szeuski B.C.P. steriliter vita functi sororem
germanam et Mathiam Zawidzki conjuges
et quia consortem in Ossa ejusd. Ipsius mar
ti Actt ab una et G Nicolaum Kozłowski ad
Judicium Officij presen Parte ab altera citatt
seu potius ad paratum processum paratas
quasvis dilationes parataq quaevis Decreta
inter olim G Antonium Ciesseuski B.C.P. ste
riliter de hac Suce decessum ab una, et Ips
intuitu Summarum binarum primae quae Se
ptingentorum quadraginta Tymphorum alterius
vero Duorum Millium Centum quadragin
ta Tymphorum Parte ab altera latt ad citatt
pro eo Quatenus Ipse Summas superius
expressas Actt uti lmus Successoribus una cum
Provisione ab ultima quietatione retenti
Decretisq Judicij Officij presen adjudicatt
persolvat Sententia Ips Judicij Officij
presen Stringi restitutionem Summarum
in Decretis expressarum injungi ratione con
traventionis puniri citatt alias citatio
ne Ips de praemissis latore in se existen

indicem

in diem hodiernam in eidem et provenien Partibus
Ipsis utrisq et quidem Actorea SS Mathias Zawidzki
et Helena de Cieszewskie Conjuges ptr. Citatus
S Nicolaus Kozłowski et indicens Actor ptr, Indicens
et Actt Conventus Katovien O.S Francisci p S
Antonium Malewski Inscrum Plenipotentem
Conventus Plocen O.S. Dominici Promotor Vica
rius SS. Trinitatis Ecclesiae Plocen. ac Conventus
Ord. Carmelitarum Plonscensis nec non Collegium Plo
cen S.I. p S Felicianum Kisielewski Perillus
Rendissimus Kolitnicki Canonicus Cathedralis et
Officialis Gnalis Plocen in Lgg ac Illustres admodum
Rendi Felix Cieslinski Zagrobien Machczynski
Parochialis Ecclesiae Albertus Nicki S Praxedis
Drobinen Praepositi denique Conventus Szczawnen
O.S. Francisci minorum Strictioris observantiae
p S Antonium Bagienski Unotarium Castren
Plocen Conventus Plocen O.S. Benedicti p S
Joannem Chmielewski B.C. Plocen coram Judicio
Officij praesen comparentibus et secum Judiciali
ter controvertentibus quibus Controversijs Partium
ac illationibus tam Principaliter Partis Actt quam
et indicentium ac citatt inductis et prolixe exau
ditis et quidem Parte Actorea Solutionem Summarum
olim S Antonio Cieszewski B.C. Plocen. a S Kozłowski
Citato provenien decretisq diversis Actibus
Judicij Sui adjudicatarum post fata ejus in se devolutt
petente Indicentibus vero Conventibus ac alijs
dispositionem ultimariam per eundem praedictum olim
S Antonium Cieszewski uti Steriliter decessum li
bere respectu earundem Summarum in pia legata di
spositarum factt et juramento corporali per S Caro
lum Grabia eandem dispositionem scribentem
prout vera ejus erat dispositt comprobatt repo
nente ad mentem ejusdem Testamentariae dispo
sitionis Summas easdem legatas adjudicari posta
lantibus Judicium praemissis attentis quoniam Co
gnitio Decretorum ac ejusdem dispositionis juramen
to comprobatae et praemissis rationibus intercedit

quae

381

quod judicio suo non competit proinde Judicium causam hanc pro cognitione praemissorum ad Judicium Terrestre proprij Districtus remisit judicandam memititque praesens conservando Terminum Partibus memorabilibus utrisque in ~~praeallegatis~~ ejusdem Judicijs sine ulla adcitatione comparendi peremptorium Indictionem vero J. Kozłowski similiter ibidem ad Judicium hocce Terre decidendam rejecit reicitque praesens Decreti sui vigore

---

Decretum Condescensionis inter GG Chyczewskie et GG Wskrzenskie.

In causa et actione iudiciorum infra scripta inter Instigatorem Judicij officij praesens ejusque delatores Gnosos Casimirum Chyczewski Burgrabium Castrensem et Ag. Pr. Agnetem Rycharską Cuniunges et quia maritatam actoribus cum ipsius manti Actores ab una et Gnosam Helenam Krasienska relictam olim Gnosi Joannis Wskrzenski Consortem viduam matrem, Antonium, Annam, Mariannam et Magdalenam Virgines innuptas cum eodem olim Gnoso Wskrzenski procreatas Filium et Filias Wskrzynskie Dominos, tam ingenuos Markowski Krzepielnicki ~~Krzepielnicki~~ famulos nec non laboriosum Stanislaum Litwiniak Subditum Ipsatque Gnosum Adalbertum Strasiewski, Subditosque eius de Nominibus et Cognominibus Ipsi melius notos mandata et oquentes Vigines cum Tutoribus, famulos vero et subditos cum Dominorum ~~Ipsorum~~ authoritatibus et assistencijs adhaerendo Protestacioni coram actis Authenticis Rnis facta secundo post obtentam contumaciae poenam ad Judicium officij praesens parte ab altera citatis, ideo quia ipsi et praecipue Gnosa Wskrzynska non observatis debite observandis legibus et Constitucionibus Rnis quae neminem injunare, opprimere neminique aliena apetere suadent, imo praemissa serio prohibent ipsa tamen cum olim Manto in contrarium legum carens procedendo omnia Ipsis impune cedere arbitrando praemo bona Zdrojelle Ipsi hereditaria cum

agris

Cum agris in Bonis Dłotowo sitis Actoribus in Tenutam dimittendo
puncta ad Contractum eo Nomine in eundem Conscriserunt Actores cum
tota Ipsi Supellectili domestica ad eadem Bona Conduci fecerunt omnem
facultatem rem Economicam gerendi Concesserunt ad ultro stimula
runt ac post cernendo Actores non modicas ea Expensas in mercena
rios tempore mensis erogasse puncta eadem modis suis Suripuerunt
ad Conscribendumque Contractum stimularunt puncta alia in eodem Con
tractu Expressa Extorserunt Bonaque prae Acta pro Summa ducen
tarum quinqua ginta Typsorum ex proventibus Ipsorum nullatenus per
cipi possibili In Annualem tenutam dimiserunt quibus per actum idem
olim Maritus ipsius stante inter Regno ad Exercitum sese Contulit
Ipsa in Bonis hisce Actoribus dimissis Curiali familia se locavit statemque
Contraveniendo Contractui Summam Septem ~~florenorum~~ alterorum
Pruthenicalium a Subdito Dłutoviensi L. Krempa
qui hisce agris in Bonis Dłutowo iacentibus ute
batur recepit, prata ad currus feni decem diven
didit, seu distribuit, in eisdemque bonis comma
nendo damna plurima inventarijs praecipue
volatilibus sponte emissis in frumentis intulit
et in re oeconomica gerenda praepediendo res mul
tas ad rem oeconomicam pertinentes Actoribus
inventario traditis ut pote currum, trahas, ac le
betem a distillando cremato recepit, Inventaria
nonnulla ultra ea quae acta erant tradita apud
eosdem Actores reliquit, et omnino hyemare co
egit frumenta tam triturata quam in manu
pulis, tum Stramen et fenum propter Ipsa
inventaria ingenuo Strykowski famulo intercu
pere mandavit et proprio Actis labore sua in
ventaria hyemavit, Subditos fomentavit, a
praestandis debitis et consuetis laboribus cohibuit
seque Actis tam per Ipsam et, quam famulas Curia
les verbis Summopere honorem tangentibus
fermeque audibilibus laesit, contemptuavit, dis
honoravit famulosque suos Actis per Ipsius angari
sationes et comminationes nonnullos aufugere
servitijs abdicare fecit, Insuper media hyeme
Actis de ipsis Bonis expellere et ejicere attentavit
haec formalia proferendo coi mi u czynicy Sędy się

Sądy się teraz nie sądzą, a mogą też pozdychać od
głodu niżeli ich doczekają, nec his contenta vio
lentijs et oppressionibus dum idem olim maritus et
Parens Ipsi a servitio bellico domum redijt Gnosa
Uskrzenska inito cum Ipsi consilio dolo et fraude
secum Actore ~~marito~~ procedendo absente protunc
Actt marito ficta quadam amicitia eandem Actri
cem cum Subditis suis, ancillis famulantibus do
mi existens ac si pro quadam recreatione et
ambulo ultro et ultro invitando in campos edu
xit qua educta praefatt famulos Marchowski et
Strąkowski Laboriososq Stanislaum Litwiniak
superstitem ac olim Andream Parentem et
Andream Filium Rataje ad Curiam Actt immi
sit qui immissi mandata Exequens Scrinium
reserarunt, res varias praecipue vestimenta
muliebria ex eod Scrinio interceperunt et ad
Ipsi deportarunt, Scrinium hocce lapidibus ad
implerunt, hordei Coretos Octo et Contignatio
ne domus tum medietatem tonnae Salis ac alias
res ~~m~~ commestibiles interceperunt domum
expilarunt LL Zophiam et Constantiam Actt
Subditas haereditt Eduxerunt Sicq eandem Actt
partui proximam circa maxima incommoda
reliquerunt, vixq fata non appropinquarunt Ipsa
vero S Uskrzenska cum olim marito Subditas
praefatt per olim Andream Rataj Subditum
Ipsiq de loco in locum transducendo et victu pro
videndo Actt in notabiles circa investigationem
earunde induxit et quibus unam L Zophiam
praedictt Stanislao Litwiniak nupsit, alteram
vero vix pt Octo Septimanas redire fecit, oves
inventario sibi Actt traditt nulla facta pro hyerna
tione earunde recompensa interveniente tempo
re verno divendidit et in usum suum mactavit
feminas stante maxima imbecillitate Actt per
Actt ad inserviendum eidem Consorti lactandamq pu
pillam conductt per minas suas repulit haec for
malia proferendo poiadła prosięta od Swini niech
teraz Corkę podsadza, iustitiam de Subditis

res

de Subditis res multas sibi Actt modo furtivo
auferentibus administrare noluit et noluerunt
imo omnem licentiam (hac formalia profe
rendo tak to zawsze bywa na wystaniu) prae
buit non expectatoq expirationis ~~termino~~
tempore de Bonis eisd expulit Summam
Centum Viginti Tynphorum ab Ovilatore pro
hyematione Ovium Ipsi Actt debitam rece
pit, Inventaria Actt propria ac volatilia
tum accrescentias a Ipsi Inventarijs
Actt hyematis ut pote vitulas undecem
non sine labore et expensis educatt, ac
poledra quinq ac alias res regestro demon
strand detinuerunt et non restituerunt
tum quoq bombardam longiorem et
frumenta Ipsi accomodatt restituerere
cusat inseminationes insuper in Bona
eadem importatt non recompensarunt nec
colligere permiserunt, Insuper idem olim
G Wskrzenski maritus et Parens Ipsi Actt
maritum e vivis sufferre conando et at
tentando personas vagabundas et imposessi
onatt ad id subordinabat et invijs tractibusq
locabat, ad extremum se Actt sepefatt
L Zophiam Subditam Suam repetentem
et cum eadem domum Suam ~~repetentem~~ dir
cedentem Ipse G Straszewski cum olim
G Wskrzenski assumptt famulis et Subditis
Ipsi numero decem personarum adimplen
tibus usq ad villam Zieromino cum bombar
dis, Sclopetis, alijsq armorum telis insecutus
est, assecutumq oppressit, laesit, interi
mere ex eisd bombardis directe ad pectus
versis attentavit et omnes attentarunt
Subditam eandem vi et violenter recepit aliasq
per multas violentias innumerabilesq in
jurias et oppressiones inquisitionibus pro
bandae peregerunt et ad supinam inopiam
perduxerunt per quae praemissa leges Rni
trans

385

transgressi sunt pœnasq una cum exolutio
ne Suprafatæ Summæ ab Ovillatore receptæ
restitutioneq inventariorum ac Solutione taxæ
pro Subdita recompensationeq omnium præ
tensionum Succubuerunt et insetraxerunt
pro quibus Super Ipsis decernendæ et extendendæ
nihilominus pro Statuitione eorundem inge
nuorum Marchowski, Kropielnicki et L. Stani
slaj Lituiniak depillatorum domus pro su
mendis de Ipsis pœnis ausui eorundem con
dignis præsens citans alias citatione Ipsi
de præmissis latiore in se existens in diem
hodiernam incidens et proveniens Partibus
Ipsis utrisq et quidem Actorea per G. Casimi
rum Chyszewski B. C. Plocens. Suo et aliorum
actorum nomine ptr, citata per G. Antonium Malc
uski ptr coram Judicio Officij præsens comparens
et secum Judicialiter controvertens quibus
controversijs Partium exauditis decidendo
trinum Partis actorum necessariam esse conde
scensionem G. Thomæ Jaroszewski B. C. Plocens.
ad Bona Zdrojek censuit censetq præsens
Qui G. Burgrabius ad Bona eadem pro ♃ post
Dominicam Invocavit Quadragesimalem pro
ximeventura conducendus condescensurus de
prætensionibus cunctis et singulis utrarumq
Partium ex Possessione pullulantibus tum et obie
ctis per Partem actorum violentijs inquiret, Inqui
sitiones expediet et post expeditas Inquisitiones
et Partibus in occluso rothulo extraditas ac actum
sufficienter connotatas causam cum toto effe
ctu rursus ad Judicium suum pro finali de
cisione cum paratis Inquisitionibus remit
tet pro quo actu condescensionis assignatas
Partes comparere tenebuntur sub pœna bani
tionis in termino eodem Condescensiones pu
blicandæ. Hicq in continenti M. R. G. H. Grego
rius Rokiecki de Bronowo editus cum G. Uskrzen
ska ad Bona Villæ Zdrojek cum vero G. Stra
szewski ad Bona Straszewo ♃ post Pe

stum

F S Martini Pontificis tum et ejus primam ex qua poena contumacia est obtenta scribat relatio juxta stylum Cancellariae

Banitus G Makomawski p G Makomawski.

In Causa et actione Iudiciaria infrascripta inter G. Antonium Makomawski actorem ab una et G Paulum Makomawski inhaerendo inscriptioni authenticae Regni factae ad Iudicium Officij praesentis parte ab altera Citatam pro eo quatenus ipse Summam mille quingentorum Tynphonum Polonicalium sibi actori inscriptam persolvat Citatur ad videndum et audiendum ad persolutionem Summae supra dictae una cum provisione ab eadem provenienti sententiam ipsorum Iudicij Officij praesentis stringi solutionem instantaneam injungi praesentis alias citatione ipsa de praemissis latiore in se existente in diem hodiernam incidente et proveniente partibus ipsis utrisque et quidem actorea per G Antonium Bagienski inscriptum Plenipotentem tandem pars praefata actorea Coram Iudicio Officij praesentis praeter Comparens et terminum eundem hodiernum per totam Iudiciorum praesentium legitimae attentans memoratam partem citatam ad jus juridice per M. R. G. H. Gregorium Rokiecki de Bronowo Iudicialem tribus et ultra juris formam vicibus quatuor Clamatam et vocatam non tamen uti ante ita et post Officiosum arestum tempestive per G Iacobum Kesicki Burgrabium Castrensem Plocensem interpositum et per Iudicium Officij praesentis susceptum et Conotatum in lucro Solutionis Summae una cum provisione alias in toto Lucro negotij sui Principalis Comparentem

387

tem Judicialiter ac Officiosè Condemnavit ulterioraq sibi ea in ~~Causa~~ Causa juridice per Officium ꝑsens fieri et decerni postulabit et Judicium Officij ꝑsentis juri Communi effectationiq partis actoreæ uti licitæ annuendo decrevit ac ꝑsenę decernit quatenus Citatus G. Makomauski Solvat summam ꝑ qua Convenitur sub pœna Banitionis quæ in Casu decreti ꝑsenę Contraventionis interponitur ad quam publicandam Banitionis pœnam modo supra expressum super Citato optenta M. R. G. addidit et depustulavit qui quidem M. Satisfaciendo Deputationis suæ à Judicio ꝑsenę habitæ eandem pœnam Banitionis optentam ac ipsummet Citatum esse Banitum juri Communi Contrarium et rebellem hic in ꝑtorio Civitatis Plocenę et in alijs locis publicationi solitis ꝑsenę plurima nobilitate ad Judicia Moderna forumq publicum Congregata alta sua ꝑconica et sonorosa voce ꝑclamavit publicavit et ad noticiam omnium ꝑtunc ꝑsenę ad dubiam deduxit de quo ꝑsentem idem M. fecit Relationem è loco publicationis solito ad Judicium suum Rediens post quam publicatam Banitionis pœnam Judicium Officij ꝑsenę ꝑfacienda in ꝑmissis juxta ꝑscriptum juris Communis executione Officium Competens videlicet G. B. Castrenę Plocenę quemvis addidit et deputavit qui G. B. quivis ad primam partis actoreæ requisitionem decretiq ꝑsenę exhibitionem

exhibitionem eandem executionem deb citati jure victi non obstantibus quibusvis jurium oppositionibus faciat et peragat idq sub pœnis conc renitentes Officiales Regibus Regni descriptis. Nemo vero eandem executionem Officiose peragendam nec p se nec p suas quasvis sub ordinatas in audeat inpugnare psonas itq subscorsiva Banitionis ppetuæ pœna Conc inpugnatores psenc interposita Decreto hicq in continenti M. R. G. H Gregorius Rokiecki authenticus et juratus palam recognovit quia ipse Citationem literalem sigillatam p terminis psenc servienc editam Conc pfatum Citatum tam ad Bona Lutocino quam ad Bona Biatisiewo GG Zorawskich super summa mille quingentorum Tynphonum G. Citati in ejsdem Bonis hærentem feria quarta post Festum S. Martini Pontificis proxime pterita Anno psenti detulit exportavit posuit reliquit et depositione notificavit idem M. fecit Relationem

Dilatio Inquistionis inter Nobiles Grabinskie et NN Mączewskie

In Causis et actionibus Judicijarijs infrascriptis binis prima quidem inter Instigatorem Judicij officij psenc ejusq Delatores nobiles

Paulum et Margaretam de P. Lepkowskie
Parentes Conjuges atq Michaelem Filium
Grabinskie et quidq maritatam cum ipsius ma-
riti authoritate actt ab una et nobilem Fabianum
Mączewski in hærendo protestationibus et vulne-
rum obductionibus Coram actis authenticis Rni
factt secundo post obtentt contumaciæ pœnam
ad Judicium officij pstenq parte ab altera citatt idq
pro eo Quia ipse n̄ observatis legibus et con-
stitutionibus Rni Quæ neminem injuriare
lædere diffamare concutere convulnerare ju-
bent imo serio vetant et prohibent attamen
ipse non attento hoc rigore imo eundq postponen-
do actores varijs in locis coram diversis perso-
nis sepissimis temporibus diffamavit dis ho-
noravit contemptuavit verbis læsivis affecit
irrealia nunquam probandq obiecit protestatione
læsiva Coram actis Ciechanovienq factt inde-
bite circumscripsit Judicos in numero Quinque
per concitationem canis nullis de damnis excha-
lavit ad extremum non contentus his violentijs actores
nulla habita ratione concussit convulneravit vulne-
ra in obductione specificata inflixit aliasq per mul-
tas violentias injurias damna oppressiones omni Inqui-
sitionum genere pbandq intulit per quæ præmissa leges
Rni transgressus est pœnasq exinde emergentes
succubuit p quibus super ips decernendq pstenq citat. altera
quoque inter eundq Instigaterem Judicij officij pstenq quisq De-
latores nn Fabianum Mączewski et Joannem Pokrzywnicki
actores ab una et nn Paulum et Margaretham de Lepkowskie con-
juges Parentes, tum Michaelem Filium Grabinskie et quidq consor-
tem maritatam cum ips mariti authoritate et assistentia in hæ-
rendo protestationibus suis coram actis authenticis Rni factt
secundo post obtentt contumaciæ pœnam ad Judicium

ad Judicium officij praesentem parte ab altera citatt idq pro poenis Legum ex eo succubitis quia ipsi post positis Legibus et constitutionibus Regni quae neminem laedere opprimere et damnificare iubent imo serio vetant et prohibent ausi sunt diversijs temporibus actores nulla habita occasione verbis inhonestissimis honori et famae bonae nocivis laedere opprimere ac post concutere convulnerare vulnera in obductione specificata infligere aliasq permultas oppressiones damna in frumentis et pratis prout visio testatur in bonis Grabienice magna causare actoribusq perpetrare prout de facto perpetrarunt per quod contra Leges Regni processerunt poenasq merito succubuerunt ad quas super ipsis decernendas praesentes citantur alias citationibus ipsis latioribus in se existentes in diem hodiernam incidentes et provenientes partibus ipsis utrisq et quidem Actorea per N Michaelem Grabienski suo et aliorum nomine personaliter citata simul et actorea per Nobilem Fabianum Mączewski suo et aliorum citatorum et actorum nomine personaliter coram Judicio Officij praesentes comparentibus et secum Judicialiter controvertentes quibus controversijs Partium exauditis combinatis Partium utrarumq actoratibus et reatibus dedit et concessit hoc idem Judicium Dilationem Inquisitionis Partibus utrisq super contenta citationum et protestationum Partium utrarumq adsequentes Querelarum Castrensem Plocensem terminos proximius abhinc in Castro Plocensi celebrandos conservando terminum Partibus memoratis utrisq in praeallegatis Judicijs sine ulla adcitatione comparendi peremptorium.

Vacat

~~Decretum condescensionis inter MM Biegłowskie et MM Zorawskie~~

Decretum Dilationis Inquisitionis inter NN Grabienskie et Lampanskie

881

In Causis et actionibus Judiciarijs infrascriptis binis pri
ma quidem inter Instigatorem Judicij officij praesentis ejusque
Delatores Nobiles Paulum Parentem et Michaelem Filium
Grabinskie atque Laboriosum Lucam Subditum et quidem Subditum
in assistentia Domini ipsius actores ab una et Nobilem
Joannem Lamparski inhaerendo obductioni vulnerum et
protestationi coram actis authenticis Rni facti secundo
post obtentam Contumaciae poenam ad Judicium officij praesentis par-
te ab altera citatos pro eo Quia ipse postpositis legibus et
Constitutionibus Regni quae neminem laedere diffamare
concutere iubent imo serio vetant et prohibent attamen
non attento hoc Rigore actores nulla habita ratione sae-
pissimis temporibus diffamavit, dishonoravit, irrealia nun-
quam probanda obiecit et ad extremum laboriosum Lucam
Subditum Gnosi Pauli Grabinski actt concussit convulne-
ravit vulnera in obductione specificata inflixit aliasque per
multas violentias damna injurias oppressiones perpe-
travit per quod contra leges Rni excessit poenasque exinde
emergentes succubuit pro quibus super ipsum decernendis
praesentis citatur altera quoque inter eundem Instigatorem
Judicij officij praesentis ejusque Delatores Nobiles Benedictum
Smolinski Joannem Lamparski et Mariannam Bonko-
wska Conjuges Matthiam Jablonowski et quidem Consortem
in assistentia ipsius mariti actores ab una et Nobiles Pau-
lum Parentem Matthiam et Michaelem Grabinskie Filios
infrascriptarum violentiarum et excessuum Patratores in-
haerendo protestationibus et obductionibus vulnerum
coram actis authenticis Rni facti secundo post obtentam
Contumaciae poenam ad Judicium officij praesentis parte ab altera
citatt idque pro eo Quia ipsi in convulsionem Legum
publicarum Rni procedendo quae neminem laedere et
damnificare iubent imo rigorose vetant et prohibent
ausi sunt et licentiose praesumpserunt primo Nobilem
Smolinski Actorem nihil malia quopiam eveniri
sperantem via publica per villam Grabienice parva
proficiscentem verbis inhonestissimis opprimere ac
post concutere convulnerare vulnera in obductione
specificata infligere nec non damna in frumentis et
pratis per deliberatam impulsionem inventariorum actori
Causare bovem et porcum actoris proprium Canibus
Concitare perinde exhalationem eorundem causare de-
mum Nobiles Lamparskie actores nulla habita praetensione

prætensione varijs in locis sæpissimis temporibus diffamare et læsivè dishonorare domum ipsius propriam cum varijs armorum telis superinequitare ibidq actores opprimere tumultus maximos excitare exinde ab ortum ejusq actricis consorti causare maritum actorem interimere attentare in vitam palam et manifeste diffidare nec non alio tempore circa extraditionem proviantus moschoviticis militibus itidem dishonorare colaphisare proviantus in redemptionem sortis ipsius per ipsius expositi nolle restituere nec hic oppressionum finis verum et Nobilis Jabłonowski domus ejus invadendo nulla ad ipsius habita occasione primo verbis inhonestissimis opprimere ac post concutere convulnerare tumultus maximos excitare scamna et sedilia frameis consecare aliasq plurimas violentias injurias damna protestationibus fusius obloquentibus et inquisitione probanq perpetrare prout de facto perpetrarunt pœnas pro qualitate facti condignas succubuerunt ad quas super ipsius decernenq una cum refusione damnorum præsenq citant alias citationibus ipsius de præmissis latioribus in se existenq in diem hodiernam incidenq et provenienq partibus ipsius utrisq et quidq Actorea per N Michaëlem Grabinski suo et aliorum citatorum et actorum nne pliter citata simul et Actorea per G Joannem Lamparski suo et aliorum citatorum et actorum nne personaliter coram Judicio Officij præsenq comparenq et secum Judicialiter controvertentibus quibus controversijs partium exauditis Judicium combinatis partium actoratibus et reatibus ad affectationem earunq dedit et concessit hoc Jdq Judicium Dilationem Inquisitionis partibus utrisq super contenta citationum et protestationum partium utrarumq ad sequenq querelarum Castrenq Plocenq Trnos post Dominicam septuagesimæ in anno imminenq incidenq conservando terminum partibus ejusq utrisq in præallegatis Judicijs sine ulla adcitatione comparendi peremptorium

Dilatio Inquisitionis inter N Franciscum Stupecki et G Wołowski.

In causa et actione Judiciaria infrascripta inter Instigatorem Judicij Officij præsenq ejusq Delatorem Nobilem Francisci

Franciscum Słupecki actorem ab una et G. Michaelem Wołowski inhaerendo Protestationi coram actis authenticis Rni facta secundo post obtentam contumaciae poenam ad Judicium officij praesens parte ab altera citatum pro eo quia laboriosus Andreas subditus de Błomino Actori moderno ad Bona eadem advenienti in necessitate propria equum valoris Quadraginta Tynphonum vi et violenter accepit tandem, dum Nobilis Franciscus Słupecki Actor in Crastino Justitiam ex eodem laborioso Andrea inculpato subdito expostulavit, circa expostulationem vero Justitiam ex eodem subdito non Administravit imo eunque Nobilem Franciscum Słupecki laesit diffamavit dishonoravit verbis scommaticis affecit aliasque violentias omni inquisitionum genere probandi peregit et peregerunt per quae praemissa leges Rni transgressi sunt per quibus super ipsis decernendis nihilominus pro statuitione ejusdem laboriosi Andreae pro sumendis de ipso poenis ac restitutione intercepti violenter equi praesens citat alias citatione ipsa de praemissis latiore in se existens in diem hodiernam incidens et provenienti partibus ipsis utrisque et quidem Actor personaliter citatus Gnosus Wołowski personaliter coram Judicio officij praesens comparens et secum Judicialiter Controvertentibus quibus controversijs partium exauditis ad affectationem Actoris dedit et concessit hoc idem Judicium Dilatione Inquisitionis parti utrique super contenta citationis partis actoreae ad sequentem Querelarum Castrensem Plocensem Terminos post Dominicam Septuagesimae in anno imminens incidens conservando Terminum partibus memoratis utrisque in praeallegatis Judicijs sine ulla adcitatione comparendi peremptorium

Decretum motionis inter G. Rosciszewski et Successores Mdzewski.

In termino hodierno ex Dilatione anteriori majoris uni ex infrascriptis citatis recepti per Judicium officij praesens in antea actis Judicijs data et concessa idque ad sequentes Querelarum Castrensem Plocensem Trnos ut pote modernos cum Termini ibidem contenti legitima conservatione facta et hoc in Causa et actione Judiciaria infrascripta inter G. Petrum Rosciszewski actorem ab una et GG. Agnethem Virginem innuptam et Eleonoram G. Alberti Sękowski consortem Mdzewskie et alios si qui pertinere videant

olim

ol perillustris et Reverendissimi Adalberti Mdzewski Archidi-
aconi Cathedralis Plocens Successores et quiq consortem
cum mariti ejus virginem cum debita de Jure competenti
authoritate et assistentia inhaerendo Inscriptioni authenticae
Coram actis authenticis Regni recognitae secundo post
obtentam Contumaciae poenam parte ab altera citatt idq
pro eo Quatenus ipsi Summam Sex Millium Tyn-
phonum una cum Provisionibus ab ultima Quietatione
Retentis per olim Perillustrem et Rndissimum Adalbertum
Mdzewski Archidiaconum Cathedralem Plocens sibi Actori
inscriptam persolvant igit ad videndum et audiens ad per-
solutionem Summae suprafatae una cum Provisionibus
Retentis Sententia Judicij Officij Pcens Stringi et com-
pelli praesens citat. tumquoq ex adcitatione Literali
Castrens Capitans Plocens Tenoris Sequens Thomas Gre-
gorius a Dębowa Gora Dębowski Plocens Plonscens etc
Capitaneus vobis Generosis Eleonorae Mdzewska Generosi
Alberti Sękowski Consorti et alijs si qui pertinere videmini
ol Perillustris et Rndissimi Adalberti Mdzewski Archi-
diaconi Cathedralis Plocens Bonorum Strzegowo cum
attinentijs haeredis Successoribus de Personis Bonisq
vestris generaliter omnibus Vigore Regio et nostra qua
hac in parte fungimur Capitaneali authoritate man-
damus ut in Trnis Querelarum Causarumq Officij Judicijs
Feria Secunda prius et proximius abhinc in Castro
Plocens Celebrans personaliter et peremptorie compare-
atis ad Instantiam G Petri Rosciszewski Actoris Qui
vos et quiq maritatam cum tui mariti authoritate et
assistentia citat seu potius revificatorie revificando
vobis causam et actionem Judiciariam respectu Sum-
mae Sex Millium Tynphonum una cum provisio-
nibus p olim praefatt Perillustrem et Reveren-
dissimum ei Archidiaconum Plocens sibi actorp
inscriptt p vos non solutionis in Judicio Of
ficij nostri vertens et agitt fatis olim Gnosae
Agnethis Mdzewska Virginis interruptt ad
paratum processum paratamq dilatio
nem munimentorum eadem in Causa Vobis
Concessam adcitat ad Videndum et audi
endum

endum Vobiscum eadem in Causa ulterius
procedi Solutionem Summae praefatae una
cum provisionibus decerni et id quod juris
et justitiae erit Contra vos Statuj et sen-
tentiari Personae Sitis itaque Termino adve-
nienti parituri et Judicialiter respon-
suri Datae in Castro Plocensi Sabatho
pridie Festi Sancti Michaelis Archan-
genti Anno Domini Millesimo Septin-
gentesimo Trigesimo Septimo. Tum
quoque ex adcitatione Subalterna literatae
Sigillatae Castrensis Capitis Plocensis teno-
ris talis Thomas Gregorius à Debowa-
Gora Debowski Capitaneus Plocensis Plon-
scensis etc Vobis Gnosae Eleonorae Mdze-
wska olim Gnosi Alberti Sękowski Con-
sorti Relictae Viduae et alijs si qui pti-
nere videmini olim Perillustris et Rnmi
Adalberti Mdzewski Archidiaconi Ca-
thedralis Plocensis Successoribus de personis
Bonisque vestris gnaliter omnibus Vigore
Regio et nostra qua hac in parte fungi-
mur Capitis authoritate mandamus et
in terminis querelae Causarumque Officij
Judicijs Feria Secunda prius et proximius
ab hinc in Cro Plocensi Celebrandis pter
et peremptorie Compareatis ad Instan-
tiam Gnosi Petri Rosciszewski actoris
qui vos Citat seu potius revificatorie revi-
ficando vobis Causam et actionem Judi-
ciariam in Judicio Officij nostri respe-
ctu Solutionis Summae Sex Millium Tyn-
phonum per olim Perillustrem et Reve-

rendissimum

Reverendissimum Adalbertum Mdrowski
Archidiaconum Plocen. actt inscriptt una cum
provisionibus ab actu inscriptionis retentis
non solutionis vertens et agitatt fatis ejus-
demmet olim Gnosi Sękowski interruptt
ad paratos quovis terminos et juris gra-
dus videlicet ad paratos dilationes muni-
mentorum et Majoris in quibus Causa psens
stetit indecisa, pendetq in determinata
adcitat ad videns et audiens Vobis cum ul-
terius eadem in causa jure procedi, Solu-
tionem summae pfatt cum Provisioni-
bus retentt p Sententiam Judicij Officij
nostri decerni, et id quod juris et justitiae sen-
tentiari psens sitis termino advenienti pa-
raturi et judicialiter responsuri Datt in
Castro Plocen. Feriâ Sextâ ante Festum S.
Catharinae Virginis et Martiris proximâ
Anno Domini Millesimo Septingentesimo
Trigesimo Septimo alias dilatione eadem
majoris ac adcitationibus latioribus in se e-
xistens in diem hodiernam incidens et p
veniens Partibus Ipsis utrisq et quidem actorea
p G Antonium Bagieński Vicenotarium
Castrens Plocen. inscriptt Plenipotentem
Citata p G Antonium Malewski Coram
Judicio Officij psens Comparens et secum
Judicialiter Controvertens quibus Contro
versijs Partium exauditis Judicium
Officij psens decrevit ac psens decernit
quatenus satisfaciat Pars Citata dilationi
Majoris olim G Alberto Sękowski in
ante actis Judicijs suis receptt et p Judi
cium psens datt et Concessae idq in in-
stanti et quoniam satisfecit p inde ulte

397

rioribus Partium Judicium exauditis Contro
versijs experiri mandavit, in experimen
to decrevit. quatenus satisfaciat eadem pars
citata dilationi Monimentorum atque se in
antelatioribus Judicijs receperat idque in
instanti tandem producta per partem Citatam
Manifestatione eadem Considerata satis
fecisse in parte ejusdem dilationi Judicium
adinvenit Partibusque Causam prosequi in-
junxit in prosecutione denuo Judicium
Controversijs Partium exauditis inhae
rendo inscriptioni authenticae per olim
Perillustrem Rnmum Adalbertum
Mdrewski Archidiaconum et Officialem
Gnalem Plocen. super summam Sex
Millium Tynphonum in personam moder
ni actoris actis praesentis Feriâ Secunda
in Vigillia Festi Nativitatis S. Joannis
Baptistae in anno Millesimo Septin-
gentesimo Trigesimo Secundo pro pretio
Bonorum Strzegowo provenientem factam et
recognitae decrevit praesentibusque decernit
Quatenus Pars Citata uti Successores pro-
dicti olim Perillustris Rnmi Archi
diaconi inscribentis ac Bonorum praefatorum
Strzegowo in quibus Summa praefata in-
scrta extenditur Possesores Summam e-
andem Sex Millium Tynphonum Coram
Officio praesentis in pro et pro Vigilia Fe-
sti Nativitatis S. Joannis Baptistae
in anno proxime incidenti ventura
ejusdem actori sine quibusvis juris diffu
gijs ac Protestationibus praevia de exolu
ta Summa eadem facienda per actorem

quietatione

quietatione aut in psonam psolventis
seu psolventium recognoscenda Cessio-
ne solvat et enumeret idq sub pœna bani
tionis in ibid circa manifestationem
publicata Lucita peandem partem Citatæ
pœna trium marcarum Polonicatæ Parti in
termino cum summa adjudicatæ Ju-
dicio vero in instanti juxta pscriptæ
legis solvenda et inter terminos fa-
ctos publicanda Quo spectat Provisio-
nes ab eadem summa uti pptio Bo-
norum pveniens p actorem ptensas Quo
niam Pars moderna Citata actori Cau
sam respectu extenuationis earundem ad
Judicium psens instituit, quæ Causa p mo
tionem ad Judicia Tribunalicia Rni
Petricoviens est devolutæ, p inde Judi
cium easdem ptensas pvisiones ad
terminum ejusd actoratus Partis Ci
tatæ p juridico non suscepito sed ab
eodem M. Joannem Sigismundum
in Stanowo Rosciszewski Pocillatorem
Terræ Visogrodinens et Vice Capita-
neum Castrens Plocens ad Judicia Tri-
bunalitia Rni Petricoviens movit, ejdemq
motioni suæ locum defferi postulavit,
et Judicium psens cernens se in pmissis
nihil temere egisse nec in Contrarium le-
gis pcessisse imo ordinarium juris gra
dum observasse ejdem motioni locum nō
detulit et ejdem Parti Citatæ non admisit,
de qua non admissa tamen psequenda Pars
Citata Protestata est Judicium itaq cum Parte
actore reprotestatum

Hucq in continenti Mlis R. G. H. Gregorius Ko
lecki de Bronowo authenticus et juratus palam
Rvit Quia Ipse Citationem liter all. sigillatt
pro Terminis praesens servienti edictt cons. pre
fatt. citatt. ad Bona Strzegowo Sabbatho
ante Festum Sanctae Catharinae Virgi
nis et Martyris Anno praesenti detulit
exportavit posuit reliquit de positione no
tificavit de quo praesens idem Mlis fecit relationem.

Dilatio Inquisitionis inter G. Nowowieski
et NN Rostkowskie citatt.

In Causa et actione Judiciaria infrascripta inter
Instigatorem Judicij Officij praesentis ejusq. Delato
rem G. Ignatium Nowowieski Dominum tum
Antonium Ryszewski famulum et quidem famu
lum cum Domini ipsius authoritate et assisten
tia actores ab una, et Gnosos Joannem
et Thomam Rostkowskie fratres inter se
germanos inhaerendo protestationi Coram actis
authenticis Rni factae secundo post optentam
Contumatiae poenam ad Judicium Officij
praesentis parte ab altera citatos pro eo qa ipsi con
traveniendo legibus et Constatitionibus Rni quae
neminem injuriare ac violare jubent i
mo serio vetant et prohibent ausi sunt licen
cioseq. praesumpserunt quando quidem non
observata immonitatae Ecclesiastica tem
pore indulgentiarum inventionis Sanctae Cru
cis sub tempus ejusdem publicae Celebratarum
~~Indulgentiarum~~ in ecclesia Gorensi eundem
G. actorem in eadem Ecclesia pro divinis
audiendis advenientem opprimere tandem
post exaudita divina agravare nulla ma
li occasione pro se actorem ipsis data et ni
hil mali, a quopiam eveniri sperantem tam
in Ecclesia quam Cemeterio verbis asperis
et dedecentissimis opprimere ac post ad fra
meas pripere deinde in duellum lege publi
ca vetitum G. Ignatium Nowowieski innocentem

hominem

hominem provocare provocatum disgustibus
et inprobissimis verbis, afficere extunc N Antonium Rysiewski Famulum ipsius pro-
tunc actori Domino assistentem vicissima,
agravare, opprimere varijs in locis Coram
multis personis supra fatum N Ryszewski
sinistre laedere in Convenientias, tam Domino
quam famulo obicere non nullas Calumnias in oppressionem N Antonij Ryszewski ipsius status Nobilitaris opprimere pro
ut defacto oppresserunt easdem supra scri
ptas violentias omni tamen inquisitione
probandas pegerunt per quod Coram leges
Rni excesserunt poenosq exinde emeri
gentes succubuerunt ad quas sup ipsis de-
cernendas personae citatur alias citatione
ipsa de praemissis latiore in se existen
te in diem hodiernam incidente et pro
veniente partibus ipsis utrisq et qdem
actorea per N Antonium Ryszewski suo
et alior actorum nne pter citata per G.
Jacobum Kęsicki B. C. Plocensem Coram Judicio
Officij personae Comparentibus et secum
Judicialiter Controvertentibus quarum
partium Controversijs Judicium Coram
se inductis exauditis ad affectationem
Partis actoreae dedit et concessit hocce Ju-
dicium dilationem inquisitionis parti
utriq sup contenta Citationis et protestatio
nis partis actoreae ad sequentes querelar
Castrensem Plocensem Terminos post Domini
cam Septuagesimae in Anno iminenti
incidentes Conservando terminum par
tibq eisdem utrisq in praelegatis Judicijs si-
ne ulla adcitacione Comparendi peremptorium hicq incontinenti M. R. G. H. Grego
rius Kochiecki de Bronowo authenticus et ju-
ratus palam recognovit quia ipse Citatio

nem

nem sigilatam pro terminis presens servien
Cone prefatos Citatos ad B. Zdziary Parva
quam Zopathi feria quinta ante F. San
cti Martini Pontificis proxime preteritam
tum et ejus primam ex qua pena Contu
matiae est optenta tempestive ante opten
tionem ejus in una integra Septimana
detulit exportavit posuit reliquit et deposi
ne notificavit de quo presens M. fecit
relationem

Dilatio Inquisitionis inter NN Krzesotanski
et Tanskie Citatt

In causa et actione Judiciaria infrascrà inter Inti
gatorem Judicij Officij presens ejusq Delatorem N
Simonem Krzesotanski actt ab una, et NN. Joannem
Tanski et Adamum Zawidzki inhaerendo Protesta
tionibus coram actis authenticis Rni facti secundo pt
obtenti contumaciae penam ad Judicium Officij pre
sens Parte ab altera Citatt ex eo Quia Ipsi postposit
legibus et constitutionibus Rni quae neminem injuriare
et opprimere jubent imo vetant et prohibent au
si sunt Actt verbis laesivis opprimere laedere diffama
re ac post concutere convulnerare equos violenter
intercipere, demum Secundario tempore eundem
actorem via publica euntem intercepta via verbis
laesivis etiam diffamare ac post concutere convulne
rare combaculare vulnera licet non sunt obducta
inquisitione tamen probandum infligere circaq
eandem oppressionem Summae Triginta Tymphon
deperdere causare, damna plurima per compa
bulationem frumentorum et pratorum sibi actori ad
Ducentos Tymphon inferre aliasq violentias
et injurias perpetrare prout de facto perpetra
runt ex inde merito penas succubuerunt ad
quas super Ipsi decernendi presens citans
alias Citatione Ipsi de praemissis latiore in se
existens in diem hodiernam incidens et prove
niens Partibus Ipsi utrisq et quidem Actor persona

liter

ter Citata per S. Antonium Malewski coram Judi
cio Officij praesens comparentibus et secum Judicialiter
controvertentibus quibus controversijs Partium exaudiit
ad affectationem Partis Actoreae dedit et concessit
hoc idem Judicium dilationem Inquisitionis Par
ti utrique super contenta citationis et Protestationis
Partis Actae ad sequens querelarum Castrensis Plocen
trnos post Dominicam Septuagesimae in anno
imminenti incidens conservando Terminum Par
tibus eisdem utrisque sine ulla adcitatione compa
rendi peremptorium Hieque in continens M. R. S.
A. Gregorius Kolecki de Bronowo authenticus
et juratus ad Bona Sikory F. 4 post F. S. Mar
tini Pontificis tum et ejus primam ex qua pae
na contumaciae est obtentae scribat relatio juxta
Stylum Cancellariae

Dilatio Inquisitionis inter Zochowskie

In causa et actione Judiciaria infrascripta inter
instigatorem Judicij Officij praesens ejusque Dela
tores NN. Zophiam Pomianowska olim N. Ma
thaei Wolinski Consortem Relictae Viduam Ma
trem et Franciscum Filium et quidem Fili
um in assa de jure incumbenti actae ab una
et NN. Petrum et Albertum Zochowskie
inhaerendo protestationibus vulnerum obductio
nibus damnorum visionibus tam per se actae quam
olim Maritum coram actis authenticis Rni
factae secundo post obtentae contumaciae poenam
ad Judicium Officij praesens Parte ab altera Citatae
pro eo Quia Ipsi post positis legibus et constitutioni
bus Rni quae neminem injuriare invadere op
primere convulnerare nec ulla damna infer
re jubent, attamen Ipsi et praesertim Ipse N.
Petrus Zochowski malevolo ductus animo tam
stante vita olim actae mariti quam post subsecutae
Ipsi fata nullo habito respectu status muliebris
domum actae invasit invadendoque actae concussit, convul
neravit pro capillis aliquoties arripuit, arepta
et humi prostratam pedibus calcavit vulnera
in obductionibus specificatae inflixit irrealia nunquam

probandæ obiecit aliasq plurimas violentias, et in
convenientias peregit, damna plurima in fru
mentis et pratis pedeliberatt Inventariorum im
pulsionem intulit et intulerunt, porcum valo
ris viginti Tynphonæ nullis de damnis ex lon
giori bombarda actt proprium et alia volatilia
interfecit, Summam quinq Tynphonæ per
Ipsi ab actt mutuodatt persolvere ad multas ami
cabiles requisitiones non vult Insuper his non
contentus injurijs damnis vero majora ma
joribus accumulando mel ex decem alveis
actt proprijs eripere damandavit prout de facto
N Albertus Zochowski eripuit et in usum sui con
vertit et converterunt, Siliginis hyemalis semicoreti
et pisi quartam partem coreti ~~per~~ præfatt
N Petrus Zochowski ab actt accomodatt resti
tuere non vult per quæ præmissa leges Rni
Rni transgressus est et omnes trangressi sunt
pœnasq exinde emergentes succubuit ac suc
cubuerunt pro quibus super Ipsi decernendæ una
cum refusione damnorum præsentium citanæ aliasci
tatione Ipsi de præmissis latiore in se existentium indi
em hodiernam incidentem et provenientem Partibus Ipsi
utrisq et quidem Actorea p N Zophiam de Pomnix
nowskie Wolinska olim N Mathæi Wolinski relictt
Consortem suo et aliorum ~~nomine~~ actorum nomine pter Cita
ta p S Joannem Chmielewski B C Plocensem co
ram Judicio officij præsentem comparentem et secum Ju
dicialiter controvertentibus quibus controversijs Partium
exauditis ad affectationem actoreæ Partis dedit
et concessit hoc idem Judicium dilationem In
quisitionis Parti utriq super contenta citationis
et protestationis Partis actoreæ adsequentem querela
rum Castrensem Plocensem trnos post Dominicam Septu
agesimæ in ~~[illegible]~~ in anno imminentem incidentem
conservando trnum Partibus eisdem utrisq sine ulla
adcitatione comparendi peremptorium Hicq
in Continenti M R S. Honestus Gregori
us Kobiecki de Bronowo authenticus et
juratus palam Rvit ad Bona ad Lonie
wo F 4 post F SS Simonis et Judæ Apo
stolorum proximæ præteritt anno præsentem tum ejus
primam ex qua pœna contumaciæ est obtentt
Scribat relatio juxta Stylum Cancellariæ

Cancellariae

Dilatio majoris inter N. Pęski et Cieszewskie

In Termino hodierno exaudicatione literali Castrensi Capitanei Plocensis tenoris talis Thomas Gregorius à Dembowa Gora Dembowski Plocensis Plonscensis etc. Capitaneus Tibi N. Adamo Cieszewski Sortis certae in Bonis Brelki haeredi de persona bonisque Tuis generaliter omnibus vigore Regio et nostra qua hac in Parte fungimur Capitanei authoritate mandamus ut in Terminis querelarum Causarumque Officij Judicijs F. 2 prius et proximius abhinc in Cro Plocensi celebrandae personaliter et peremptorie comparens ad Instantiam N. Joannis Pęski ex olim N. Martianna Brochocka olim N. Martini Pęski Consorte procreatae Filio Actoris Qui de vigore inscriptionis ~~citat seu potius adcitat post translapsum terminum~~ authenticae per eandem Matrem in personam Filij recognitae citat seu potius adcitat post translapsum terminum seu trnos Sequi sibi Actae matri ob non prosecutionem causae praesentis sunt translapsi nempe ad paratam dilationem munimentorum paratam remissionem ab officio Burgrabiali ad Judicium Suum factae et hoc in causa ratione a medietate Summae Quadringentorum Quinquaginta Tymphonum Polonicalium una cum Provisionibus ab actu inscriptionis provenientis per Te in personam Actricis matris inscriptae non persolutionis processu causae de his latiore obloquentis ulterius itaque tecum ea in causa jure procedi Sis trno advenienti paritarum et judicialiter responsurus Datum in Cro Plocensi F. 5 in Vigilia Festi SS. Omnium 1737. in diem hodiernam incidentis et provenientis Partibus Ipsi utrisque et quoad Actor personaliter citata per G. Felicianum Kisielewski Indicens G. Josephus Cieszewski pereundo G. Felicianum Kisielewski personaliter coram Judicio Officij praesentis comparentibus et secum Judicialiter controvertentibus quibus controversijs Partium exauditis Satisfaciat Pars citata dilationi munimentorum Sibi in antea actis Judicijs concessae idque in instanti Tandem ad repositionem ejusdem G. Cieszewski dedit et concessit hoc idem Judicium

dñatuinerr majoris N Adamo Cieszewski exquo
causar majoris importantiæ in Judicijs Castrens
Bobrouicens nunc attentat quam probabit litera
rijs documentis in segentibs quorelarb Castrens placens
termini post Dominicam Septuagesimæ incidens
conservando Terminum partibs eisd memoratb utriusq
sine ulla ad citationem comparendi peremptorium in
dictb ad eosd segentes Judicium reiect rejectq mdsem
judicand Hei in continenti Mlis Rnis Gnalis Hono
stis Gregorijus Kwiecien de Bronowo Authentici jus
tjuratq patam fuit de ipsa citationis literatb h-
gillatb pr. Terminj prdem servient edict contra
prdctb citatt ad Bona Bretki Bobrostiæ juxta
dat in citatione posit detulit exportavit posit reli
gert de positione notificavit de quo prdem idem Mlis
fieri relationem

Munimenta inter Rostkowski et Jutowska.

In Causa et actione Judiciaria infrascriptt inter N Catha
rinam Rostkowska Mlis Matthei Jutowski Consortem et
quid Consortem in assistentia ejs mariti actt ab una et Grosos
Joannem, Thomam, Matthiam et Lucam Fratres inter se ger-
manos Rostkowski in hdrendo manifestationi coram Actis
authenticis Rnj eo nomine Contra ejs factd secundo post ob-
tentt Contumacid pdram ad Judicium officij pdeng parte ab
altera citatt idq proc Quid ipsi et precipuè Grosi Joannes et
Thomas Rostkowscy Bonorum omnium tam post parentes utrosq
ejs et Actricis quam et olim Egidij mardi Rostkowski Patru
elis sterliter decessum existeng Possessores et eorundem
Bonorum participatores licet toties, quoties ab actrice ubido-
rore ejs germana inexdotata pro Solutione dotis competen-
tis de actricem de Bonis paternis et maternis patruelibs Con-
cernenq requisite fuerant, attamen actricem exdotare recusa-
runt Siquid de actricem per annos quindecem vagari per or-
bem fecerunt, et exinde rixarum inter actores Conjuges
Causa sunt Citanq igitz advidendu et audiendu ejs ad solutio-
nem dotis ejusq per sententiam Judicij officij pdeng stringi
et id quod Juris erit exequi et sententiari pdeng alias citatione
ipsa de prdmissis latiore in se existeng in diem hodiernam
incidenq et proveniens partibs ejs utrisq et quid actorea per G
Thomam Jarosz[illegible]wski personaliter citata per G Jacobum
Kozichi personaliter coram Judicio officij pdeng comparenq

et secum

cum Judicialiter Controvertens quarum partium Controversijs Judicium Officij ꝓsens coram de inductis exauditis ad affectationem comparentis Partis citatæ dedit et concepit hoc ꝓ Judicium ejq parti citatæ dilationem ad munimenta Causarum ꝓsens impugnantia ad sequens Querelarum Castrens Plocens Trinos post Dominicam Septuagesimæ incidens Conservando terminum partibus memoratis utrisq in allegatis Judicijs sine ulla adiutatione comparendi peremptorium huiq in continenti Actis Rñi. Gratis Honestus Gregorius authentimus et Juratus palæ Curiæ Quæ ipse citationem literatam sigillatæ p. Trinis ꝓsens servientis edictum contra ꝓfatos citatos et quilq contra S Joannem Rostkowski ad Bona Edziary parva Gmina contra vero Thomam Rostkowski ac alios fratres ad Bona Topatki Feriâ Quartâ post Fm. Martini Pontificis proxime ꝓxime preteriti anno ꝓsens tum et earum primas ex quibus pœna Contumaciæ est obtenta temporibus ante obtentionem illarum in una integra Septimana detulit exportavit posuit deligait et depositione notificavit de quo ꝓsens Actis fecit Relationem.

Bonitus Matowiecij p N Stephanus.

Prout infrascripta Pars actorea inferius nominata Partem citatam ad Judicium Officij ꝓsens Citationibus suis authenticis et quidem prima coram actis Castrens Cicchanovien inscripta cujus tenor sequitur talis actum in Arce Cicchanovien Sabatho ante ꝓ S. Catharinæ Virginis et Martiris primo Anno Dñi 1751 Coram Officio et actis ꝓsens Castrens Capitis Cicchanovien ꝑter Comparens Mr. R S ꝓvidus Josephus Sasewicz authenticus et juratus Officio ꝓsens bene notus palam publice R. qua ipse citationem sigillatam Copiâ infrascriptâ similem ꝓterminis querelam Castrens Capitis Plocens servientem tenoris sequentis Thomas Gregorij à Dębowa Gora Dębowski Plocens Plonsens etc Capitaneus vobis Meo Adamo Venatori Vysogrodien olim Joannis filio et Gis Bartholomeo olim Gabrielis olim vero Casimiri Nepoti Bonifacio et Joanni olim S Antonij filijs quondam ꝓfati S Joannis Nepotibus Patruo et filiastris

407

Małowickim quondam G. Jacobi Ludovici
Małowieski Pincernæ Terræ Visogrodinen. Bonor.
Baboszewo Kiełtiki Szembok et alior. hæredis Ne
poti et p. nepotibus de psonis B. vestris Gnaliter
omnibus vigore Regio et nostra qua hac in parte
fungimur Capitaneali authoritate mandamus ut
in terminis querelar. Causarumq. Officij Judi
cijs feria Secunda prius et proximius ab hinc
in Castro celebran. pltor et peremptorie Com
pariatis ad instantiam G. Valeriani Slepkowski
Joannis filij ex G. Catharina Rogozieńska olim
Floriani Filia ex olim G. Anna Małowieska
primi ejusq. olim G. Floriani Rogoliński post
secundi voti olim G. Casimiri Kargowski Con
sorte in primo voto p. genita p. creati supra scri
pti olim G. Jacobi Ludowici Małowieski Pin
cernæ Terræ Visogrodinen. et Theolophiæ Szyma
kowska Conjugum jurisq. Cesionarij à pfata
Matre sua quæsitoris actoris quivos et quidem
filiastros siqui indictis Cum Mci Patris vestri
authoritate et assistentia inhærendo Cessioni authen
tice p. supra scriptam Gnosam Catharinam Rogo
zińska primi olim G. Joannis Slepkoski ad psen.
voti secundi a Nobilis Laurentij Swięcicki Consortem
Matrem suam in psonam sui recognite tum ma
nifestationis suæ Coram actis authenticis Rgni
factæ secundo post optentam Contumatiæ pæ
nam citatis idq. p. eo quatenus vos sumam quæ
et quanta vigore supra scriptæ Cessionis
in vim dotis avialis exponis supra scriptor.
olim Gnoror. Jacobi Ludovici Małowieski et
Theofilæ Szymokowska Conjugum Concerne
re debeat actori psolvatis aut sortem p. por
cionatam in defectu solutionis ejæ doti a
vialis Correspondentem ex divitatis igit.
Citamini ad videndum et audiendum vos
ad solutionem dotis pnominatæ aut in defe
ctu solutionis ex divisionem sortis Correspon
dentis

Sententia nostri stringi et id quod juris et justiciæ erit
Coram vos statui et sententiari præsentem citamini si
tis itaq termino advenienti parituri et Judicialter
responsuri Datt in Castro Plocensi F 4 post F S Si-
monis et Judæ apostolorum proxima Anno Dni
1737 primam ad pœnam Contumatiæ in una
Septimana ante terminos illos secundam post
pœnam Contumatiæ ad Bona Zembok Curiam
Citatorum ibidem sittam die hodierna actis Præsentis
extradidit et ut juris est publicavit de quo præsentis
ejus relatio ex actis Castrensis Capitt Cichano
viensis reptum Uiazdawski manu propria
locus sigilli Castri illius altera quoq Coram actis
Castrensis Visogrodiensis Officiose recognita te
noris sequentis Actum in Castro Visogrodiensi
F 6ta in Crastino Festi præsentationis G V M.
Anno Dni 1737 Coram Officio et actis præsentis
Castrensis Capitt Visogrodiensis pter Comparens
M. R. G. Providus Josephus Gaiewicz de Plocko authen
ticus et juratus palam R Quia ipse Citationis infra
scriptæ Copias sigillatas binas unius ejusdemq essen
tiæ pro Judicibus Castrensis Plocensis ex instaq in
fraseri actt contra infraconnotatt citatt editt in
tenore tali Thomas Gregorius a Dembowa Go
ra Dębowski Plocensis Plomscensis etc Capitaneus
Vobis M. Adamo Venatori T. Vysogrodiensis olim Jo
annis Filio, G G Bartholomæo olim Gabrielis
olim vero Casimiri Nepoti, Joanni et bonifacio
olim G Antonij Filijs quodam præfatt G Joan
nis nepotibus Patruo et Filiastris Matowskim
quondam G Jacobi Ludovici Matowieski Pincernæ
T. Vysogrodiensis Bonorum Baboszewo Kiettyki Zem
bok et aliorum hæredis Nepoti et pronepotibus
de personis bonisq vestris gnaliter omnibus
vigore Regio et nostra qua hac in Parte fungimur
Capitaneus authoritte mandamus ut in terminis
querelarum Causarumq officij Judicijs F 2 pri
us et proximius ab hinc in Crastino Plocensi celebran
dis personaliter et peremptorie compareatis

ad Instantiam G Valeriani Slepkowski olim Jo
annis Filij et G Catharina Rogozienska olim
Floriani Filia et olim G Anna Matowieska
primi ejusd olim G Floriani Rogozienski post
secundi voti olim G Casimiri Kargowski
Consorte in primo voto progenitt procreatt
suprascri olim G Jacobi Ludovici Matowie
ski Pincernae Terrae Vysgrodiens et Theophi
lae Szymakowska Conjugum pronepotis jurisq
cessionarij a praefatt Matre Sua quaesitoris
actt Qui vos et quid Filiastros si qui indigetis
cum M Patrui vestri authoritte et assa inhae
rendo cessioni authenticae per suprascriam G
Catharinam Rogozienska primi olim G Joa
nnis Slepkowski ad praesens voti 2di N Lauren
tij Swięcicki Consortem matrem suam in perso
nam sui recognitt tum manifestationi suae
coram actis authenticis Rni factt 2do post obten
tam contumaciae poenam citat idq pro eo qua
tenus vos summam quae et quanta vigore supra
scriptae cessionis in vim dotis avialis et bonis su
pranotatorum olim GG Jacobi Ludovici Matowie
ski et Theophilae Szymakowska Conjugum con
cernere debeat actt moderno persolvatis aut
in defectu Solutionis Sortem proportionatt
ejusd doti aviali correspond ex divisatis igi
tur citamini ad videndum et audiendum vos
ad solutionem dotis praenominatt aut in defe
ctu Solutionis ex divisionem Sortis correspon
dend Sententia Judicij nostri stringi et idqt
juris et justitiae erit contra vos statui et sententi
ari praesens Sitis Itaq Trno advenienti parituri
et judicialiter responsuri Datt in Crō Plocens
F 4 post F SS Simonis et Judae Aposto
lorum Pxa Anno Dni 1737 primam super
quam est obtentt contumaciae poena in una septi
mana integra ante obtentionem ejusd nunc vero
2dam utrusq contra M Adamum Matowie
ski Venatorem Vysgrodiens ad bona Kielbyki
curiamq citt ibid Sitt die hesterna actu
praesens praecedens exportavit detulit posuit
de positione ut juris est notificavit, de quo ejus

ejq relatio et actis Castrem Castrem Capitt Vys
sogrodiens repitt Myszczynski manu propria lo
cq Sigilli Castri illiq. Tertiaq deniq Castrens
Capitt Plocens verbors ejusmodi. Thomas Grego
riq à Dembowa Gora Dębowski Plocens Plocensis
Capitaneq Vobis M Adamo Venatori Terrae
Vyssogrodiens olim Joannis Filio GG Bartholo
mao olim Gabrielis olim vero Casimiri Nepoti
Joanni et bonifacio olim G Antonij Filijs quon
dam praefatt G Joannis Nepotibus Patruo et
Filiastris Matowieskim quondam G Jacobi
Ludovici Matowieski Pincernae Terrae Vysso
grodiens Bonors Baboszewo Kiełtyki Zem
bok et aliors Haeredis Nepoti et pronepotibus
necnon M Kicki Subjudici Terrestri Ciechano
viens ac G Antonio Wrzosek seu alterius cujusvis
nominis modo quovis ad Bona Baboszewo Com
petitoribus et Possessoribus Si et in quantum ad cau
sam praesens pertinere videmini de personis
bonisq vestris gnaliter omnibus vigore Regio
et nostra qua hac in parte fungimur Capitt
authoritate mandamus ut interminis quere
lars Causarumq officij Judicijs F 2 prius
et proximius ab hinc in Castro Plocens cele
brandis personaliter et peremptorie compare
atis ad Instantiam G Valeriani Stepkowski
olim Joannis Filij ex G Catharina Rogozien
ska olim Floriani Filia ex olim G Anna Ma
towieska primi olim G Floriani Rogozienski
post 2di voti G Casimiri Kargowski Consorte in
primo voto progenitt procreatt Suprasers olim G
Ludovici Matowieski Pincernae Terrae Vyssogrodiens
et Theophilae Szymakowska Conjugum pronepo
tis jurisq cessionarij a praefatt Matre sua quaes
toris Actt qui vos et quae Filiastros Sigui in
digetis cum M Patruo vestri authoritate et assa
seu alia vobis competenti inhaerendo cessioni authen
ticae p Suprasera G Catharinam Rogozienska
primi olim G Joannis Stepkowski ad praesens
voti 2di N Laurentij Swięcicki Consortem Ma
trem Suam in personam Sui recognitt tum

tum maoni Suae coram actis authenticis Dni facti
2do post obtentt contumaciae poenam citat idq
pro eo quatenus vos Summam quae et quanta
vigore Suprascriptae cessionis in vim dotis avialis
et bonis supranotatorum olim GG Jacobi Ludovici
Matowieski et Theophilae Szymakowska Conjugum
concernere debeat Actt moderno persolvatis
aut in defectu solutionis sortem proportionatam
eidem doti aviali correspondendae ex divisatis igi-
tur Citamini ad videndum et audiendum vos
ad solutionem dotis praenominatt aut in defe-
ctu Solutionis ex divisionem Sortis correspon-
dendae Sententia Judicij nostri stringi et id quod
juris et justitiae erit contra vos Statui et Sen-
tentiari praesens Sitis itaque termino adveni-
enti parituri et judicialiter responsuri: Datt
in Cro Plocensi F 4 post F SS Simonis
et Judae Apostolorum proxima Anno Dni
1737. alias Citationibus Ipsis ~~[illegible]~~
in diem hodiernam incidens et provenien
Partibus Ipsis utrisque et quidem Actor personaliter
Citatus Mcus Adamus Matowieski Venator Ter-
rae Vysrogrodiensis Suo pro interesse tantum
personaliter pro interesse G Bartholomaei
Matowieski et M Kicki Subjudicis Terrestris
Ciechanoviensis per G Antonium Matowski pro
interesse aliorum per G Joannem Chmielewski
coram Judicio officii praesens comparentibus
et secum judicialiter controvertentibus quibus con-
troversijs Partium exauditis teneri comparentes
Partis Citatae nempe G Matewski et Chmie-
lewski producere Plenipotentias a Princi-
palibus Suis idque in instanti decrevit Tandem
quoniam G Matewski a G Bartholomaeo Ma-
towieski ac ~~[illegible]~~ Mfico Kicki Subju-
dice Trni Ciechanoviensis producit, iam vero a
Successoribus olim G Antonij Matowieski Plenipo-
tentia non producitur proinde causam praesens
hocce Judicium cum comparentibus modernis ad con-
victionem disparentium suspendit suspensamque

esse

esse declarat super quibus disparentibus pars prae
fatt Actorea coram Judicio Officij praesens perso
naliter comparens et terminum eundem hodier
num per totum Judiciorum tractum trne atten
tans memoratt citatt per M. R. G. Honestum Gre
gorium Rokiecki de Bronowo Judicialem
tribus et ultra juris formam vicibus quatuor
uti ante ita et post officiosum arestum tempesti
ve per Mlem Judicialem interpositt et per Ju
dicium praesens susceptt et connotatt clamatt
et vocatt comparens in lucro Solutionis Sum
mae pro quares erat in instanti alias in toto
lucro negotij Sui Principalis judicialiter afficiose
condemnavit ulterioraq eadem in causa per
Judicium praesens fieri et decerni et decerni
postulivit et Judicium Officij praesens juri com
muni affectationiq Partis Actoreae uti licite
annuendo decrevit praesentibusq decernit
quatenus citata Pars Solvat Summam idq
sub poena banitionis quae in casu Decreto
praesens contraventionis interponit ad quam
publicandae banitionis poenam supra ex
presso super citt disparentibus obtentt M
R. G. Judicio Suo apparitorem addidit et
deputavit, Quiquidem Mlis satisfaciendo de
putationis suae a judicio praesens habitt
eandem poenam banitionis super citatt dis
parentibus obtentt ac ipsos met citatos esse
banitos juri communi contrarios et rebelles
hic ante praetorium Civitatis Plocens
et in alijs locis publicationis Solitis praesente
plurima nobilitate ad Judicia moderna fo
rumq publicum congregatt alta sua praeconi
ca et sonorosa voce proclamavit publicavit
et ad notitiam omnium pro tunc praesentium
in dubiam deduxit de quo praesens idem Mlis
eloco publicationi Solito ad Judicium suum
rediens fecit relationem, Postquam publicatt
banitionis poenam Judicium Officij praesens pro faci
endo

facienda in praemissis juxta praescriptt. juris communis executione officium competens videlicet G. Antonium Bagienski Burgrabium Castrens. Plocens. addidit et deputavit Qui G. Burgrabius ad primam Partis Actt. requisitionem decretis praesens exhibitionem de bonis Actt. jure victt. non obstantibus quibusvis jurium oppositionibus faciat et peragat idq. sub poenis contra renitentes officiales Legibus Bni. descriptt. Nemo vero eandem executionem officiose peragendi nec per se nec per suas ~~suas~~ quasvis subordinatt. audeat impugnare personas idq. sub poenis ~~poenis contra renitentes~~ et seorsiva banitionis perpetuae poena contra Impugnatores praesens interposita Decreto. Hicq. in continenti M. R. G. Honestus Gregorius Rokiecki de bronowo authenticus et juratus palam Rvt. Quia Ipse Citionis literatt. Sigillt. pro Trnis praesens servienti editt. cons. praefatt. citatt. G. G. Joannem et Bonifacium Matowieskie tum M. Kielec Subjudicem Trem Ciechanoviens. ac G. Wrzosek ad Bona Baboszewo Sabbatho ante F. S. Catharinae V. et M. pxo Anno praesens tum et ejus primam ex qua poena contumaciae est obtentt. tempestive ante obtentionem ejus in una integra septimana detulit exportavit, posuit, reliquit, et depositione notificavit de quo praesens idem Mlis. fecit relationem

---

Banitus M. Kucborski p. Kosienska

In Termino hodierno ex dilatione anteriore majoris M. citato receptt. et per Judicium Officij praesens datt. et concessa idq. ad sequentes querelas Castrens. Plocens. trnos, ut pote modernos cum termini ibidem contenti lma conservatione factt. et hoc in causa et actione Judici inter G. Franciscam Kosienska G. Josephi Strabiszewski Consortem lmam in assa ejusdem mariti Sui Actricem ab una et M. Felicianum Kucborski Succamerarium Zacrocimens. Parte ab altera citatt. pro eo quatenus

Ipse

Ipse Summam Duorum millium Tymphonum una
cum Provisione Decreto adjudicatt ac poenis respectu
contraventionis eidem Decreto actt persolvat, alias di
latione eadem majoris latioris in se existens in diem
hodiernam incidens et provenientes Partibus Ipsis utrisque
et quidem Actorea per G. Joannem Mianowski ptr
Citata per G. Antonium Bagienski Vice notarium
Castrens Plocens Tandem quoniam comparens Par
tis Citatt a comparitione inscriptam recedit et se conde
mnare permittit proinde Pars praefatt Actorea co
ram Judicio Officij praesens personaliter comparens et
terminum eundem hodiernum per totum Judiciorum
tractum Imo attentam meratt Partem Citatt per
M. R. G. Honestum Gregorium Rokiecki de Bronowo
Judicialem tribus et ultra juris formam vicibus
quatuor clamatt et vocatt non tamen uti ante ita
post Officiosum arestum tempestive per G. Antonium
Bagienski interpositt et per Judicium Officij susceptt
et connotatt ~~petyt~~ comparens petiit vigore ante
ris Decreti ad publicandam poenam banitionis et De
creto eidem Contraventionis per Citt ad praesens dispa
rentem Succubitt et per Judicium Officij praesens
Decretam M. R. G. quemvis addi et deputari et Judi
cium Officij juri communi affectationique Partis A
ctoreae uti licite M. R. G. Honestum Gregorium
Rokiecki de Bronowo Judicialem ad publicandam ean
dem poenam per Citt disparentem ex vi Decreto
anteriori succubitam et per Judicium Officij prae
sens decretam addidit et deputavit Quique Mlis
satisfaciendo deputationi suae a Judicio praesens ha
bitt memoratt banitionis poenam ac Ipsum et Cita
tum disparens Decretoque contravenientem esse bani
tam juri communi contrarium et rebellem hic in
praeterito Civitatis Plocens et in alijs locis publicationi
solitis praesens plurima nobilitate ad Judicia mo
derna forumque publicum congregatt alta sua prae
conica et sonorosa voce proclamavit publicavit et
ad notitiam protunc praesens in dubiam deduxit
de quo praesens idem Mlis eloco publicationi solito
ad Judicium suum rediens fecit relationem. Postquam
Publicatt banitionis poenam Judicium Officij prae
sens pro facienda in praemissis juxta praescriptt

juris communi executione officium competens vide-
lilet G. Joannem Mianowski B. C. Plocens. addidit
et deputavit Qui G. Burgrabius ad primam Partis
Actoreae requisitionem decretique praesens exhibitionem
eandem executionem de bonis citatis jure vitti non
obstantibus quibusvis jurium oppositionibus faciat et
peragat idque sub poenis contra renitentes officiales
legibus Rni sancitis. Nemo vero eandem executionem
officiose peragendam nec per se nec per suas quas-
vis audeat impugnare personas idque sub seorsiva
banitionis perpetuae poena contra impugnatores
praesenti inter posita decreti.

Baniti GG. Jasinscy per G. Zorawski.

Prout infrascripta Pars Actorea inferius nominatt Partem Citatt
ad Judicium officij praesens citatione suo literali Castrens. Capita-
neali Plocens. coram Actis Castrens. Bobrovnicens. officiose
Recognitt citavit cujus Tenor sequitur ejusmodi Actum
in Castro Bobrovnicens. Feriâ sextâ post Festum Sancti Mar-
tini Pontificis proximâ Anno Domini 1737 Coram
Officio Actisque praesens Castrens. capitanus Bobrovnicens.
Terrae Dobrinens. personaliter Comparens Mlis Rni Gnalis
Honestus Gaspar Ambrozak de Radzinek authenticus
et Juratus officio praesens notus sanus Rvit Quia ipse
Citationem literatt sigillatt per Judicijs Castrens. Plocens.
Servien. Copiae infrascriptae similem Tenoris sequens.
Thomas Gregorius a Dębowa Gora Dębowski Plocens. Plonscens.
etc. Capitaneus vobis Gnosis Adamo Parenti et Justinae
de Zołtowskie invicem Conjugibus tum Josepho et Annae
seu alterius cujusvis nominis in primo voto procreatis
Filio et Filiae Virgini innuptae Jasinskim Bonorum
Lutocina ac aliorum eo pertinens antecedaneis Possesso-
ribus infrascriptt violentiarum et excessuum Principa-
libus tum Famulis vestris ad praesens de nominibus
et Cognominibus ignotis post quam tamen innotuerint in
ulterioris Juris gradu specificans mandata vestra
exequentibus cum Principalibus de Personis Bonisque vestris

ac Summis ubivis locorum hærenę inventarijsq generaliter omnibus vigore Regio et nostra qua hac in Parte fungimur Capitaneali authoritate mandamus ut in Terminis Querelarum Causarumq officij Judicijs F 2 prius et proximius abhinc in Castro Placenę celebranda personaliter ac peremptorie Compareatis ad Instantiam Instigatoris Judicij officij nostri ejusq Delatorum GG Stanislai Zorawski et Theressiæ Kunowska invicem Conjugum Dominorum memoratt Bonorum Lutocina cum attinentijs hæredum tum Nobilis Stanislai Lisowski famuli et Administratoris sæpedictorum Bonorum Actt Qui vos et quidę consortes maritatæ cum suorum Maritorum Filiam vero virginem Innuptt Cum parentum authoritatibus et assistentijs inhærendo protestationibus ac visionibus coram actis authenticis Rni factt secundo post obtentt Contumaciæ pœnam citant ideo Quia vos postpositis legibus et Constitutionibus Rni quæ neminem lædere diffamare injuriare ac aliena appetere Jubent imo serio vetant et prohibent attamen vos n attento hoc Rigore imo eundę postponendo temporibus diversis in protestationibus expressis, primo Actt Dominos varijs in locis verbis læsivis, honori nobilitari nocivis affecistis, diffamastis, pisces ex piscinis contractu temutario sibi pactorem reservatt ausi estis expiscari et ~~de~~ eosdę denegastis, equos duos per injuriam vestram lupis devorare permisistis, ac post inventarium in fundo Bonorum Lutocina Conscriptt Non subscripsistis, inseminationes deliberate die noctuq compabulare demandastis, Nobiles et Mtem ad visionem falsam eorundę damnorum per vos illatt Conduxistis, ædificia curialia per malitiosam injuriam rujnastis, pomarium in ejsdę Bonis Lutocino sitt desolastis, Subditos per nimiam oppressionem Vestri propagastis, exinde Carentia laborum per eosdę subditos præstari solitt Actt privastis, Contenta punctorum in Contractu expressorum n adimplevistis, et ejsdę contravenistis, imo circa Requisitionem eorundę amicabilem actores sæpissimis temporibus dishonorastis, Contemptuastis, in vitam palam et manifeste diffidastis, interimere omino appromisistis, non Contenti tot anterioribus Violentijs injurijs, damnis, et oppressionibus verum in majores sese resolvendo ausus et excessus sui

subsequenti tempore in protestatione expressa Bona Lutaciana
suorum Actt hereditt(: non Continuato Triennali Contractu inter
G Stanislaum Zoraweski actt ab una et vos parte ab altera re-
spective tenutâ ipsatt Bonor Conscriptt, nocturno tempore
adhibitis Sibi nobilibg et famulis ad ipsum de nominibg et cogno-
minibus ignotis in numero decem personar superinegustis,
superinegutando tumultuarie et armata manu cum bombar-
dis Conjonibus pulvere sulphureo â globis bene onustis
primo fenestras aulae curiali Principales cum suis cum
principalibus dextruxistis, et execastis tam absentg protervae
actores quam Robertum Liwoski famulum verbis scom-
maticis et opprobrijs (dixistis, in realia nunquâ probandâ
et deducenda obiecistis, in vitam diffidastis, hle formam
leâ proferendo manu scripserit tales a tales, iem go te nie-
zastali w Dym Dworze ale kiedy kolwiek go wyganiam
my y zabieram chow onego na swoy plaui będziemy
ai post inventariâ propria sex decem borum et vaccam
unam circa Triennalem tenutam vobis p G Theres-
siam Kurowska Gross Stanislai Zoraweski Consor-
tem pro dote et hyeme relictt, Contractu reservatt
valoris sex Centorum Tymphorum intercepistis eadem
ad multas actricis Requisitiones non extradistis, imo
maceratt per spatium duarum septimanar ad Cancella-
riam abduxistis, abducta pro minuenda in eadâ Cancella-
riâ taxa promuxistis, exinde actt carentia laborum
et eisdem bobus ac vacca usus fructus p privastis et
summoperè injuriastis Contractum Triennalem
non detinuistis, Contributiones Capitales in Contractu
memorato expressas non persolvistis, semitres Tonnas
salis districtualis vulgo bochienalis pro bonis supra
recensitis ad actt pertinentibg accepistis res varias
scorsivo Regestro descriptt circa vos relictt actt
p restituistis, ad extremum Passionem Crucifixi
Domini Nostri Jesu Christi praefatt G De Kurowskie
Zorawska Consorti per filiam vestram nadillic-
tâ (: cujus valoris erat duodecem Imperialium :)
Intercepistis Juseminationes octavas p prout visio ob-
loquitur non Conseminastis, aliasq plurimas violen-
tias injurias damna et oppressiones omnimoda

Inquisitione

Ingressione probandq et deducendq quisq pro qualitate
facti et excessus sui percepistis et in vos traxistis pergd
Contra leges et Constitutiones Rnī excepistis pdras-
una cum restitutione verum damiarum seu vo Re-
gestro Connotatarū, Solutionēq Contributionum Ca-
pitalium pro tribus Rathis ex Bonis superius nomi-
nandq provenientq tum Semitrium Tornarium Salis
Districtualis atq recompensatione Carentiā laborum
et lex decem bobus de Vacca una usus et fructus nec
non detentione Contractus Triennalis ad extremum
assignationē Condescensionis in pdicta officij Compe-
tentis Succubuistis, proquibus super vobis decernen-
dis prdscriptq citandi Citeis itaq Irno adveniens pa-
riteri et Judicialiter ad pmissa omnia fusius vobis re-
tenus proponenda responsuri Datt in Castro Plocensi
Sabbatho in Crastino Festi Sanctorum Omnium A.D.
1737 edictt contra pfatt citatt ad Bona villa Relu-
tonis Sabbatho ante Festū Sancti Martini Pontifi-
cis proximo Anno pdscriptq delatit exportavit posuit
reliquit et ut juris et moris est Notificavit deque
pdscriptis ejusdq Nilis Relatis ex Actis Castrensis Capita-
nei Bobrovnicensis Rescriptum locus sigilli Castri
illius Starorypienshi manu propria, legit Mu-
chowshi: ita in diem Radiernam incidens et proveni-
ens partibq ijs utrisq et quib Actorea per Nlem Stani-
slaum Lisowshi suo et aliorum Actorum nomine personaliter,
citata per G Antonium Bagienshi coram Judicio officij pdscriptq
Comparens et decum Judicialiter controvertens quibq controver-
sijs partium exauditis teneri partem actoream docere partem
citatam de Termino et Contentis et quoniam docuit proinde
Judicium pdscriptq causam hanc prosequi injunxit Quod De-
cretum Comparens partis citatae pro Juridico non suscepit
sed alteriq magnificum Joannem Jegis murdae in Starovo Rosci-
szewshi Vicillatorem Terrae Visegradiensis et vicecapitaneum Lou
pdscriptq Causaq hujus Judicem ad Judicia Tribunalitia Rnī Petri
coviensis movit ejusdemq motioni sub Locum deferri postu-
lavit quam motionem Idem Mgnus Judex Sentiens se
nihil temere egisse imo ordinarium Juris gradum obser-
vasse ejq parti citatae non admisit de qua non admissa
tamen prosequenda pars citata est protestata Judicium

itaq cum parte actorea reprotestatum, tandem ulterioribus partium utrarumq exauditis Controversijs ordinata Citatione adinventa partibus directe respondere mandavit ~~in Re~~ quod Decreto pro iure diuq nisi sequeret ~~[illegible]~~ Eundem Mficum in Stanowo Rosciszewski Vice Capitaneum Castrenq Plocenq et causae hujus Judicem Comparens partis citatae ad eadem Judicia Tribunalitia Rni Petricovienq movit ejdq motioni suae locum defferri rogavit Quam motionem Mficus Judex non admisit et ejdem parti citatae locum non detulit de qua non admissa Pars citata protestata Judicium vero cum parte actorea reprotestatum tandem post Recessum Comparenq partis citatae pars praefata Actorea coram Judicio officij praesenq personaliter Comparens et Terminum eundem hodiernum per totam Judiciorum praesentium audientiam legitime attentans me nemoratt partem citatam per Mlem Rni Gnalem Honestum Gregorium Rokiecki de Bronowo Judicialem tribus et ultra Juris formam vicibus Quatuor ad Jus Juridice ~~[illegible]~~ uti ante ita et post officiosum arestum tempestive per G. Josephum Jasinski interpositum et per Judicium officij praesenq susceptum et Connotatum acclamare fecit quod Pars taliter clamatt et vocatt non stetit nec comparuit imo ut idem Mlis retulit Contumax extitit cujus Contumaciam praefata Pars actorea coram Judicio officij praesenq accusando petijt super eadem parte citata poenam Banitionis perpetuae decerni aliaq in talibus fieri solita Juridice exequi postulavit et Judicium officij praesenq Juri communi affectationiq partis actoreae uti licite annuendo poenam Banitionis perpetuae super eadem parte citata Disparente decrevit ac ipsmet citatt praesenq in Termino ~~[illegible]~~ se non sistenq esse banitos Juri communi Contrarios et Rebelles sententia sua declaravit ad eandemq publicandam Banitionis perpetuae poenam Mlem Rni Gnalem Honestum Gregorium Rokiecki ~~de B~~ Judicio suo ad Stantem addidit et deputavit qui quidem Mlis satisfaciendo deputationi suae a Judicio praesenq habitae eandem poenam Banitionis perpetuae super citata Parte modo praemisso obtentam ac ipsmet citatos

esse

esse banitos Juri Communi Contrarios et Rebelles hic in Stuba Judiciali et in alijs locis publicationi solitis Pseng plurima nobilitate ad Judicia moderna forumq publicum Congregatt alta sua Peconica et sonorosa voce proclamavit publicavit et ad notitiam omnium protunc Pseng in dubiam deduxit de quo Pseng idem Mlis ad Judicium suum rediens e loco publicationi solito rediens fecit Relationem post quam publicatt banitionis perpetuae poenam Judicium officij Pseng pro facienda in praemissis iuxta praescriptt Juris Communis executione Causam hanc ad Mficum loci Capitaneum seu Mficos locorum Capitaneos sub cujus vel quorum praefatt citatorum Jurisdictione bona Consistunt remisit remittitq Pseng Nemo vero eandem executionem officiose peragendam nec per se nec per suas quasvis subordinatas audeat impugnare personas idq subscorsiva Banitionis perpetuae poena Contra impugnatores Pseng interposita Decreto.

Dilatio majoris inter Piegłowskie et Ługowskie

In termino hodierno et dilatione anteriore minimentorum Parti infrascriptae citatae recepta et per Judicium officij praesens datt et concessa idq ad sequentes queralarum Castrensis Plocensis terminos ~~pot~~ pote modernos cum trni ibid contenti 1ma conservatione facta et hoc in causa et actione Judiciaria infrascriptam inter M Josephum Piegłowski Ensiferum Terrae Ciechanoviensis Actt ab una G Martinum Ługowski inhaerendo Protestationi suae authenticae factae ac literis causam infrascriptam enucleantibus nec non scriptis sibi Actori Servienti ad Judicium officij praesens Parte ab altera citatt idq modo quatenus Ipse Salem Districtualem Trium tonnarum bona Korty Olszewo, Korzybie, Olszewo Chlebowo Actt haereditt concernens per Ipsum abolim G Antonio Cieszewski B C Plocensis vigore

assi

vigore assignationis nullitèr acceptæ ad actus in[scriptionem]
eid actor restituat Quapropter citatæ ad videndum
et audiendo ad restitutionem ejusdem per Ipm indebite
acceptæ per Sententiam Judicij Officij præsentis Stan-
gi extraditionem injungi et id quod juris est decerni
et sententiam præsentis ad[ditionem] dilationem cæt munimentorum latiore in se existens in diem hodiernam
incidente et provenient partibus Ipm utrinq et quæ
actorea per D. Antonium Nalewa Imagum Plen-
potentem citatæ p. D. Antonium Bagienski personaliter coram Judicio Officij præsentis comparentibus
et secum Judicialiter controvertentibus quibus contro-
versijs Judicium officij præsentis coram se induxit
examinis Decreto ad præsentem decernit quatenus
satisfaciat citatæ dilationis munimenta ipsi
in anteactis Judicijs concessa Dig in instante, tandem
ad prosecutionem ejusdem dedit et concessit hoc idem Judi-
cium dilationem majoris citatæ et quo causa
majoris importantiæ in Judicijs castrensibus præmi-
cum justum attentat quam prout habet literato
rijs documentis justa legem in sequentibus que
rectare castrensi placeat tribus post Domi-
nicam Septuagesimæ in anno immanenti
incidenti observando terminum partibus
memoratis utrinq in prædilegiatis Judicijs
sine ulla dilatione comparendi peremptorium.

Acta Joscinscy Banitio inter NN. Goscinskie et Wierzbicki

In causa et actione judiciaria infra scripta inter Instigatorem Judicij Offi-
ij Præsentis NN. Theresiam Halinska olim Nlis Josephi Goscinski relictam
viduam Matrem tum Dominicum et Hiacinthum Fratres inter se Germa-
nos Filios Goscinskie actores ab una et NN. Adamum Blasium
Fratres inter se Germanos Goscinskie Thomam et Martinum
Wierzbicki in hærendo protestationibus et visioni Ministerialis cum
Actis Authent legni facto de post obtentam Contumaciæ sententiam
ad Judicia Officij Præsentis parte ab altera citatos pro eo quia Ipsi post
positis Allegibus suis quod neminem injuriare opprimere lædere jubent
vivere Lex vetant et prohibet ausi sunt demens præsumptuose contra
omne jus æquitatis pudendo et precumendo Episcopis temporibus
Matrem Actricem variis in locis coram multis personis lædere diffa-

mare opprimere irrealia n̄ quam probanda tam Actrici quam Ti
lis obicere damna n̄ mediocria instrumentis et pratis p deliberatā
inventariorum impulsionem inferre hortumq variis ~~proventibus~~ gra
nis conseminatum compabulare exinde actores damnificare et injuriare
prout de facto injuriarunt leserunt per quae premissa contra leges
Rei excesserunt poenasq exinde emerientes succubuerunt pro qui
bus super ipsis decernendis presens citans alias citatione ipsa de pre
missis latiore in se existens in die hodierna incidente et provenite Par
tibus ipsis utrisq et quidem actorea p Nli Joachimū Goszczynski suo et ali
orum nomine personaliter citata Nlum Adamū Goszynski suo et aliorū
citatorū nomine personaliter excepto Nli Martino Wierzbicki corā Judicio
Officii presens comparens et secū judicialiter controvertens quibus contro
versiis paritiū exauditis ad affectationē partis citatae dedit et concessit
hoc idem Judiciū dilationem inquisitionis parti utriq super contenta
citationis et protestationis partis actoreae adsequentes Querelarū Castrens
Plocens in terminos post domicam septuagesimam incidens conservando
terminū partibus ejsdem utrisq sine ulla adcitatione comparendi perē
ptoriū supervero disparente ~~et in comparitione n̄ specificato~~ Par prae
fata actorea coram Judicio officij Plens personaliter comparens et ter
minū hodiernū p totā Judicio presentiam legime attetas memoratā
partem citatā ad jus Juridice p Ministerialē Rgn Generali Honestū Grego
riū Rokucki de Bronowo Judicialē tribus et ultra juris formam vicibus
quatuor uti ante it et post officiosū arestū tempestive p Nlem Jaco
bū Goscinski interpositum et p Judiciū Officij Plens susceptū et co
notatū acclamare fecit quae pars alter clamata et vocata n̄ stetit nec
comparuit imo ut idē Ministerialis retulit contumax excidit cujus
contumitiā praefata pars actorea corā Judicio Officij Plens accusando
petiit super parte citata disparente poenā banitionis decēni aliaq
in talibus fieri solita p Judiciū Plēs decerni postulavit et Judicium
Officij Plens juri communi affectationiq partis actoreae uti licite annuendo
poenā banitionis ~~perpetuae~~ super parte citata disparente decrevit ac
ipsam met citatos esse banitos juri communi contrarios et rebelles sen
tentia sua declaravit ad quam publicandam banitionis poenā modo
premisso super parte citata decretā ministerialem Rni Generalē
Judicio suo adstantem addit et deputavit quicquid Ministerialis satis

faciendo deputationi suae a Judicio Praesens habitae eandem poenam
banitionis modo supra connotato obtentae ad ipsos met citatos esse ba
nitos juri comuni contrarios et rebelles hic in pretorio civitatis Plocens
et in alijs locis publicationi politis Praesens plurima nobilitate ad Judicia
moderna quoridq publicum congregata alta sua praeconica et sonorosa
voce proclamavit publicavit et ad notitiam omnium pluc Praesens indu
biam deduxit de quo Praesens Idem Ministerialis loco publicationis solito
ad Judicium suum redieng fecit relationem post quam publicatam banitio
nis poenam Judicium Officij Praesens pro facienda in praemissis justa prae
scriptum juris comunis executione Officium Causam hanc cum toto ipsius
effectu ac partibus ipsis ad Magnificum loci Capitaneum seu Magnifi
cos locorum Capitaneos sub cujus et quorum praefatae citatae jurisdictione ju
ris dictione Bona consistunt remisit remittitq Praesens. Nemo vero
eandem executionem officiose peragendam et nec per se nec per suas
quasvis audeat inpugnare Personas idq sub laesiva banitionis
perpetuae poena contra inpugnatores Praesens interposita decreto idq
hiidq in Continenti ministerialis Rni Generalis honestus Gregorius
Lokecki de Bronowo Autenthicus sed et juratus palam recognovit quia
ipse citationem literalem sigillatam pro teminis Praesens servientem edidit
contra praefatos citatos ad Boha Goszczyno Karpieczyno feria
Ita post Festum S. Martini Pontificis proxime praeteriti anno
Praesens tum et ejus primam et qua poena contumaciae est obtentae
tempestive ante optentionem illius in una integra septimana detulit
exportavit posuit reliquit et depositione notificavit de quo Praesens
Idem ministerialis fecit relationem.

Dilatio Inquisitionis inter
N Gościcki et NN Grąmczewskie

In Causa et Actione Judiciaria infrascriptae inter
Instigatorem Judicij officij Praesens ejusq Delatorem G
Matthiam Gościcki actae ab una GG Antonium
Stanislaum Hyppolitum seu alterius cujusvis
nominis Grąmczewskie inhaerendo protestationi
suae

sub Coram Actis authenticis Rni facti secundo post
obtentt Contumaciae poenam citatt parte ab altera
idq pro eo Quia ipsi in Contrarium Legum Rni pro-
cedendo Quae neminem laedere, diffamare, dishonora-
re viam publicam intercipere concutere jubent,
imo serio vetant et prohibent, attamen ipsi non ob-
servato hoc Rigore imo eundem postponendo tempore
certo in protestatione expresso ex oppido Raciqi
tendentem Actorem domum ex nundinis nulla
habita ratione oppresserunt, verbis inhonestissi-
mis honori Nobilitari nocivis affecerunt, laeserunt
diffamarunt dishonorarunt ejd Actori in Sylvis viam
publicam interceperunt intercepta via primo ac si
causa emendae vaccae praefatt actt convenerunt
tandem frameam ejd Actori evaginarunt con-
cusserunt vaccam et frameam evaginatam vi et
violenter acceperunt acceptā vaccā et frameā inte-
rimere (nisi se fuga salvasset) attentarunt aliasq
permultas violentias oppressiones et injurias omni
Inquisitionum genere probandae perpetrarunt et
peregerunt per quae praemissa contra leges Rni
excesserunt et executi sunt poenasq exinde emergen-
tes succubuerunt pro quibus sup ips decernendae
praesentes citant. alias citatione ipsa latiore in se exi-
stentes in diem hodiernam incidentes et provenientes
partibus ipsis utrisq et quidem Actor personaliter
citata per G Franciscum Sulenski personaliter
Coram Judicio officij praesentes comparentes et
secum Judicialiter controvertentes quibus controver-
sijs partium exauditis Judicium decidendo Ter-
minum Partis actoreae ad affectationem ejd dedit et
concessit hoc Id Judicium Dilationem Inqui-
sitionis Parti utriq super contentu citationis
et protestationis Partis actoreae ad sequentes
querelarum Casterenses Plocenses Terminos post Do-
minicam septuagesimae in anno imminentes

Incidenq ~~[illegible]~~ conservando Ter-
minum Partibus memoratt utrisq sine ulla ad cita-
tione comparendi peremptorium Hicq in continenti
Mlis Rni Gnalis Providus Gregorius Kolucki de Bro-
nowo authenticus et Juratus palam publiceq Rvit, Quia
ipse citationem literatt sigillatt p Trnis psenq servienq
editt contra pfatt Citatt ad Bona Dramino seu sortes
ibidq sitt Feria Quarta post Festum Sancti Martini
Pontificis proxime pteritt anno psenq tum et ejus
primam ex qua pena Contumaciae est obtentt tem-
pestive ante obtentionem illius in una integra se-
ptimana detulit exportavit posuit reliquit et deposi-
tione notificavit de quo psenq Idq Mlis fecit Relationem

Delatio Inquisitionis inter NN Goszczynskie

In Causis et accionibus Judiciarijs Infrascriptt binis prima
quidem inter Instigatorem Judicij Officij psenq ejusq
delatorem N Albertum Goszczynski actt ab una et N Jaco
bum Goszczynski inhaerendo protestationi ac vulnerum obdu
ctioni secundo post optentam Contumatiae poenam ad Judici-
um Officij psenq parte ab altera Citatum p eo quia
ipse pospositis legibq et Constitutionibq Regni quae nemi-
nem opprimere agravare nemini damnum inferre
jubent imo serio vetant et prohibent attamen ipse ausus
est licencioseq psumpsit actt ad fundum psius pprium
B Goszczyno kołodzieie super invadere super invaden-
do eunq actt innocentem hominem percutere Convul
nerare verbis inhonestissimis honori Nobilitari noci
vis afficere irrealia nunquam probanda obicere a-
liasq plurimas violentias omni inquisitione pban-
das pagere put defacto pegit p quod Conq leges Rni
excessit poenasq exinde emergentes succubuit p
quibq sup ipsum decernenq psenq Citatur altera
quoq inter eundem Instigatorem Judicij Officij
psenq ejusq Delatorem N Jacobum Goszczynski actt
ab una et N Albertum Goszczynski inhaerendo prote
stationi et vulnerum obductioni Coram actis Authe
nticis

Regni facto secundo post optentam Contumatiae pe-
nam ad Judicium Officij Praesentis idque pro eo quia ipse in
Convulsionem Regni legum procedendo quae neminem
opprimere Concutere Convulnerare jubent imo serio
vetant et prohibent attamen ipse his minime atten-
tis acto in agris ipsius proprijs oppressit Concussit
Convulneravit lapidavit insuper diffamavit disho-
noravit verbis lesivis affecit irrealia nunquam pro-
banda objecit damna plurima in frumentis et pra-
tis pro inventarioris impulsionem intulit pascua de-
negavit anseres quinque nullis de damnis inter-
fecit pastorem gregem pascentem actoris famulum
Concussit oppressi aliasque plurimas violentias omni
inquisitionum genere probandas peegit per quae praemissa
leges Regni tragressus est poenasque exinde emerigentes
succubuit pro quibus super ipsum decernentes praesentes citatis
alias Citationibus ipsis de praemissis latioribus in se exi-
stentibus in diem hodiernam incidentes et provenientes par-
tibus ipsis utrisque et quidem actor personaliter Citatus
simul et actor personaliter Coram Judicio Officij praesentis
Comparentes et secum Judicialiter Controvertentes qui-
bus Controversijs partium exauditis Combinatis par-
tibusque actoratibus et reatibus ad affectationem earundem
dedit et Concessit hoc idem Judicium dilationem in-
quisitionis super Contenta Citationum et protestatio-
num parti utrique ad sequentes querelas Castrensis
Plocensis terminos post Dominicam septuagesimae incidentes
Conservando terminum partibus memoratis utrisque si-
ne ulla adcitatione Comparendi peremptorium

Lucrum ultimarie inter Kowalewskie et Klasickie

Juxta actum executionis infrascriptum officiose per G. Burgra-
bium Castrensem Plocensem in Bonis infrascriptis expeditis manuque Ipsius
propria subscripta tenoris loquens actum in Bonis Umienino Lit-
laski ante portam curiae feriâ terciâ post Festum conversionis San-
ti Pauli Apostoli proxima anno Dni millesimo septingentesimo

Trigesimo 7mo coram G. Francisco Antonio Dębowski Bur
grabio Castrens. Plocens. in praesentia NN. Caroli Kowalewski et Si
monis Unierzyski necnon Ministerialis Rni G. honesti Jacobi Dyguła
de Białyszewo authentici et Jurati ad Actum praesens aclamat.
assumpti qui quid G. Burgrabius Satisfaciendo legibus Rni de
peragendis executionibus Sancitis additioni quoq a M. Thoma a Dę
bowagora Dębowski Venetoris Sascrens. vice Capitans. Castrens.
Plocens. ad infrascripta peragenda per expressum habitae parendo
in virtute condemnationis seu potius lucri ulterioris fortis faciens exe
cutionis ex Parte G. Alberti Kowalewski Actoris jure vincens.
in Judicijs Castrens. Plocens. Feriâ secundâ post Dominicam Cata
re Quadragesimalem in anno 1731mo super relicta et Successoribus
olim N. Joannis Klasicki respectu p. G. Joannis Klasicki Mari
tum et Parens. Ipsor. rer. mobilium sibi Actori furto ablatarum
et per eund. olim G. Klasincki Parentem et Maritum Citatis â fure
receptarum non extraditionis processu causae de his Latiori inse
cutens. obtentt et publicatt ex requisitione officiosa Supra Scri
pti Actoris ad Bona superius expressa cum Supra Scriptis Nobilibus
ac Ministeriali condescendit juridictionem Suam officiosam
pro custodita prius pace et securitate circa actus officiosos ob
servari solita fundavit Partes utrasq ad sui ptens. Comparens.
cum juribus et defensis aclamare ministeriali demanda
vit ad cujus Ministerialis aclamationem â parte actorea
jure vincente persoliter Comparens. N. Carolus Kowalewski
ad urigens. executionem inpetratus Plinipotens. reproducto
Suprascripto decreto in lucro ulterioris petijt executionem de
inventario ac rebus Citatis jure victor. peragi ad Conscriptionem
inventarijs condesendi affectavit cujus affectationem juriq cu
muni G. Bur. uti licite annuendo executionem facere ad
conscriptionem inventarij condescendere voluit verum quoniam
a parte Citata jure victa personaliter Comparens N. Jo
annes Żakowski Admistrator Bonorum eorund.
his formalibus verbis bronię y nie
dopuszczam tey exekucyi bo tu na tych Dobrach Imcia
ni Klasicka nie manie ani inwentarza

Ani inwentarza żadnego tu nieprzygnała inpugnavit et fieri non per
misit qua inpugnatione attenta G. Bur. ab executione Supersedit cau-
sang Dem pro ulteriori disiudicatione seu fortiori de mandanda
executione rusg ad Judicium Officij castrens Plocens remisit con
servando partibg utrisg et inpugnatoribus inprimis Querelarus
castrens Plocens Terminis proximis abhinc in castro Plocens cele
brand Termino sine qua vis attitulatione comparendi peremptorii
decreti Sui executorialis vigore Fran: Antonig Dębowski Bu:
castrens Palatinatus Plocens manu propria. Tum quog ex ad
citatione literali Sigillata castrens Capitanq Plocens tenoris ejus mo-
di Thomas Gregorig a Dębowagora Dębawski Plocens Plusens Te ca-
pitaneus Vester N.r. Marianna Rue alterig nominis Brzezinska
relictae olim G. Joannis Klasicki et Successoribg ejgh olim G. Klasicki
de nominibg ad Dem ignotis de personis Bonisg Vestris gene-
raliter omnibg vigore regio et nostra qua hac in parte fungimur
Capitaneali Authoritate mandamus ut in Terminis Querelarus
Causarug Officij Judicij Feria secunda prig et proximig abhinc
in castro Plocens celebrandis personaliter et peremptorie Compa-
riatis ad Instantiam G. Alberti Kowalewski actoris qui vos et quid
Successores in assistentia de jure requisita si qui ea in dignitat au
thoritate et assistentia ad parati processum paratam Causam
et actionem judiciariam paratag quos vis juris gradg et Termino
paratam remissionem ab officio Burgrabiali castrens Plocens
ad Judicium Officij nostri facturo rempe ad paratum decretum quo
mediante extraditio est injuncta una cum lustra in eodem decreto ex
pressa et hoc in causa ratione p. Dm Klasicki Triaritum et Da
rentem Vestrum framed arrigentes obductas rerum aliarum la-
vorsivo regestro descriptarum actoris propriarum a fore recepta-
rum nolle restitutionis processu causa de his latiori obloquens
citat et adcitat ulterius vobiscum ea in causa jure procedi et
id qd juris erit decerni et sententiari. Dem citaminis et ad
citaminis dictis Termino adven stariturus et judicialiter ad pro-
missa responsuri datis in castro Plocens Feria Tertia post Te
stum SS. Omnium proxima Anno Dni 1754 In Termino itag
hodierno vigore prdinserte additationis in diem hodiernam inch
rientes Partibg Hinc utrisg et qui Actor personaliter citat p. G. Ja

Jacobum Resicki idq pro interesse S. Andreæ Crachowski et Klasicka
Conjugum quoniam vero religui Actori Pleny in Termino disparent et Con-
demnare permittunt proinde causâ præsente Cum Comparens de eâ
victione Curiam Judicium Officij præsens Suspedit Suspensamq esse
declarat Super quâ q. disparens prælata pars Actorea Coram
Judicio Officij Pleny personaliter Comparens et termini cursi ho-
diernu p totâ Judicium præsens audiens legitime attentans me
morata Acta ad Judicium Officij Pleny p Ministerialem Dni S.tt.
Gregorij Kotucki de Bronowo Judicialem Hbg et ultra juris for
mam vicibus quatuor uti ante ita et post Officiosâ Arresti
tempestive per S. Antonium Bayerinski interpositum et p
Judicium Officij Pleny Suscepti et Conotati Clamati et vocati
ut tamen Comparere in huc ultimarie fortij faciendæ executionis Judicij
aliter ac officiose condemnavit ulteriusq sibi hac in causa
p Judicium Officij Pleny fieri et decerni postulavit et Judi
cium Officij Pleny in vim ejusq Curiæ legitime hac in causa
attenti decrevit ac præsentibq decernit quatenus S. Fra:
Dębowski Burg. Castren. Plocen. ad primam Partis Actoreæ
requisitionem debitig Pleny exhibitionem eandq executionem
non obstante quibusvis juris oppositionibus relationem Casandam
de Bonis Actis facere et peragere teneatis idq sub pœnis cō-
tra rinitentes officiales Cssbg Dni descriptis Super vero an
teriorij executionis impugnatore petijt pars eadq Actorea
pœnam banitionis perpetuæ decerni aliasq in talibus fieri
solita juridice exequi postulavit et judicium Officij Pleny
Juri et munia affectationiq parti actoreæ uti licite annuendo
pœnam banitionis perpetuæ Super impugnatore anteriori
ùs decreti decrevit ac ipsum met impugnatorem legi con
trarium esse perpetuo banitu Sententia sua declaravit ad
quam publicandam banitionis perpetuæ pœnam supra scriptæ
Ministerium addixit et deputavit qui Ministerialis latis faciē
do deputationi suæ a judicio Pleny habitæ eandq banitionis
perpetuæ pœnam Super impugnatore modo præmisso obti
nan ac ipsum met impugnatorem esse perpetuo banitu

banitum juri rebellem hic in prætorio Civitatis Plocens et in alijs locis publicationi Consvetis in Pten multorum diversæ conditionis et Status hominum ad Judicia moderna forumq publicum Congregatis alta Sua preconica et sonorosâ voce proclamavit publicavit et ad notiam omnium ptuc Pten indubiam dedutit de quo Pten Idem Ministerialis e loco publicationi solito ad Judicium Suum rediens fecit relationem post quam publicatam banitionis perpetuæ pœnam Judicium Officij Pten pro facienda in præmissis juxta prescriptum juris cum nis executione causam præsentem cum toto ejus effectu ac Partibus Ipsis ad M. loci Capitaneum seu MM. locorum Capitaneos sub cujus v quorum præfatus impugnator remisit remittit Pten decreti sui vigore Nemo vero eandem executionem officiose peragendam nec per se nec per suas quas vis audeat impugnare Personas idque sub seorsiva banitionis perpetuæ pœna contra impugnatores Pten interposita; hicq in Cotting Ministerialis Rni G. H. Gregorius Rokecki de Bronowo Authenticus et juratus palam recognovit quia Ipse Citationem Literalem sigillatam per Terminis Pten Servientis edictis Contra Præfatos Citatos ad Bona Umienino Zelaski Feriâ quarta post Festum SS. Omnium proxime præterita anno Pten detulit exportavit posuit reliquit depositione notificavit de quo Pten Idem Ministerialis fecit relationem cum bonis Quis subest

Munimenta inter GG Dębskie et Magnificum Młocki

In termino hodierno ex dilatione anteriore Majoris infrascripto Citato in ante actis Judicijs recepta et per Judicium Officij Ipsen data et Concessa idque sequentes Querelas Casten Plocens Terminos ut pote modernos cum Termini ibidem Contenta legitima Conservatione facta et hoc in Causa et actione Judiciaria Infrascripta inter Gnosam Teclam Bizleńska Gnosi

Matthiæ

Debski Consortem legitimam cum assistentia
ejusdem sui Mariti, olim Gnosi Stephani Bilen
ski Filiam actt, ab una et Mficum Stanislaum
Mlocki Pincernidam Plocen inhærendo Mani-
festationi suæ contra ipsum authentice factæ se-
cundo post optentam Contumatiæ pœnam,
ad Judicium Cpsen pro die hodierna parte
ab altera Citt, idq pro eo qvatenus ipse jura seu
~~instructi~~ inscriptiones si qvas justas et legitimas
in et super Bonis Placiszewo et Placiszewko seu
medietate eorunde Bonorum per ipsum nullo
jure possesorum suæ actt hæreditariorum Cpsen
Coram Judicio reproducat vel in deffectu non
reproductionis de ejsdem Bonis Condescendat
Calculumq de proventibus per ipsum indebi
te perceptis faciat, qva propter citatur ad viden
et audien ad reproductionem jurium seu Con
descensionem in Cpsentia Officij Competentis
de Bonis p Sententiam Judicij Officij Cpsen
stringi at id qvod juris et justitiæ erit decer-
ni et sententiari Cpsentibus alias dilatione
eadem majoris latiore in se existente in
diem hodiernam incidente et proveniente par-
tibus ipsis utrisq et qvidem actrorea p Gno
sum Antonium Malewski inscriptt Plenipo
tentem Citt p G Joannem Mianowski# Coram
Judicio Officij Cpsen Comparentibus et secum
Judicialiter Controvertentibus qvibus Contro
versijs Judicium Officij Cpsen Coram se
in=ductis exauditis decrevit Cpsentibusq decer
nit qvatenus satisfaciat Mficus citatus dila-
tioni Majoris ipsi in ante actis Judicijs re-
ceptt et p Judicium Officij Cpsen datæ et Con-
cesse qvoniam satisfecit pro inde Judicium
partibus in negotio Principali ulterioribus ea-
runde partium exauditis Controversijs expe-
riri mandavit in experimento ad affectatio-
nem comparen partis Citt dedit et Concessit
hoc idem Judicium Dilationem ejdem partis
Citt ad munimenta Causam Cpsen impugnan-
tia idq ad sequen Qverelar Castren Plocen
Terminos post Dominicam Septuagesimæ inci-
pter

den

incidere Terminum Partibus memoratis utrisq in Ꝑ alegatis Judicijs sine ulla adcitatione Conservando Comparendi peremptorium

Dilatio munimentorum inter N. N. Chyczewskie et Gościckie

In causa et actione infra-scripta inter Nobiles Josephum et Antonium Chyczewskie olim Nlis Bartholomei Filios olim vero Nlis Mariannæ Chyczewska Steriliter vita functæ nepotes et Cmos Successores, actores ab una et Nobiles Mariannam Relictam olim N. Bartholomei Zbyszynski Consortem Viduam Annam Virginem Innuptam olim Nlis Andreæ Gościcki Filias Gościckie Franciscum olim Bartholomei Filium itidem Gościcki olim vero Nlis Stanislai Gościcki Steriliter vita functi Successores Cmos et Sortis post Fata ejusdem in Bonis Gościce Srednie Sittæ Heredes Stanislaum Mathiam et Catharinam Strzegoska Conjuges, Reginam olim Nlis Josephi Gościcki Consortem Relictam Viduam Matrem atq Filium Mathæum Filium Gościckie præfatarum Sortium obligatorios Possesores Qui Ipsi et quidem Maritatas cum Maritorum Virgines ac Filios minorennes cum Tutorum dejure incumbenti authoritatibus et assistentijs inhærendo inscriptioni Coram Actis Authenticis Regni per olim Nobilem Stanislaum Gościcki in rem et Personam olim Nlis Mariannæ Chyczewska protunc Consorti Suæ actis aviæ factis et recognitis ad Judicium Officij Ptens parte ab altera Citatis idq pro eo Quatenus Ipsi Seu ~~[illegible]~~ seu quem onus ipsorum actionis magis afficit Summa Ducentorum Florenorum Polonicalium Actoribus ~~[illegible]~~ persolvant Citantur, igitur ad videndum et audiendum ad persolutionem præfatæ Summæ ducentorum florenorum Polonicalium una Cum provisione ab eadem provenienti Sententia Ipsi Judicij

Officij Ptens stringi, solutionem injungi et id quod juris et Justitiae erit exequi praesens, aleas Citationis ipso latiore in se existente in diem hodiernam incidens et proveniens partibus Ipsis utrisque et quidem Actorea per G. Josephum Chyczewski Suo et Fratris sui, natu minoris, nomine personaliter. Citatt per N. Mathiam Gościcki Suo et aliorum Citatorum possessorum nomine exceptis haeredibus personaliter, N. Marianna Gościcka olim Nlis Bartholomei Zbisinski Relicta Consors personaliter N. Franciscus Gościcki personaliter prointeresse N. Annae Gościcka Virginis Innuptae per Relictam olim N. Bartholomei Zbisinski personaliter Coram Judicio Officij praesens Comparens et secum judicialiter Controvertens quibus Controversijs partium exauditis ad affectationem Citatt partis dedit et Concessit hoc Idem Judicium eidem dilationem ad munimenta Causam praesens inpugnans ad sequens Querelarum Castrens Plocens Terminos post Dominicam Septuagesimae in Anno iminens incidens conservando Terminum partibus memoratis utrisque in praeallegatis Judicijs sine ulla adcitatione Comparendi peremptorium

---

Prorogatio Inter Collegium Stucens et GG. Przeciszewskie

In Trno hodierno ex adcitatione literali sigillatt Castrens Capitans Plocens Tenoris Sequens Thomas Gregorius a Dębowa Gora Dębowski Plocens Plonscens etc Capitaneus Vobis Gnosis Evae Zaborowska Relictae G. Hilarij Przeciszewski Consorti Viduae Matri Mariannae et Evae seu alterius cujusvis nominis Filiabus Virginibus Innuptis Przeciszewskim de personis Bonisque vestris gnaliter omnibus vigore Regio et nostra qua hac in parte fungimur Capitans authe mandamus ut in Trnis Querelt Causarumque officij Judicijs F. 2da. prius et proximius ab hinc in Castro Plocens celebrandis personaliter ac peremptorie Compareatis ad Instantiam Religiosorum in Christo Patrum Joannis Perzakowski Collegij Stucens Societatis JESU Rectoris et Alberti Maiewski Bonorum Romoka cum attinens Procuratoris ac totius Collegij Stucens Actorum

Qvivos

Qvivos et qvid Virgines Innupt in assia de Iure Competen pt trans=
lapsum Trnum seu Trnos si qvi sibi actoribus ob non psecutionem
Causæ sunt translapsi in qbus Causa psens stetit indecisa pendetq
indeterminatt tum qvoq revificatorie revificando Causam et actionem
Iudiciariam morte ob Gnosi Hilarij Przeciszewski Parentis vestrum
derelictt interruptt citant seu potius ad paratum pcessum para=
tosq qvosvis Iuris gradus nempe ad paratam dilationem muni=
mentor respectu non reproductionis Iurium super B. Bogurzyno
et Bogurzynko actt hæreditt ob Parenti vestr concessam adcitant
ulterius vobiscum ea in Causa Iure pcedi ac id qvod Iuris et Iu=
stitiæ erit Conq vos statui decerni et sententiari psenq citamini
et adcitamini sitis itaq Trno adveniens parituri et ad pmissa
Iudicialiter responsuri datt in Castro Plocen F. 2da pt Festum
Sanctor omnium pxa anno Dni 1737 in diem hodiernam
incidenq et pvenienq Partibus Ips utrisq et qq actorea pG. An=
tonium Malewski Inscrum Plenipotentem citata pG. Ioannem
Mianowski Coram Iudicio officij psenq Comparenq et secum Iu=
dicialiter Controvertenq qbus controversijs Iudicium psens Co=
ram se inductis exauditis decrevit ac psenq decernit Qvate=
nus satisfaciat Pars citta dilationi Munimentor ad qvæ se in
ante actis Iudicijs receperat idq in instanti tanq Qvoniam
eaq dilatio stante vita ob Gnosi Hilarij Przeciszewski citator ma=
riti et Parentis e subsecuta pinde cum modernis successoribus
eanq dilationem Munimentor ad affectationem eorunq pro=
gavit Idq ad sequenq Qverett Castrenq Plocenq Trnos pt D. Se=
ptuagesimo incidenq Trnum Partibq memoratt utrisq in pal=
legatis Iudicijs sine ulla adcitatione Conservando Comparendi
peremptorium in Continenq M. R. G. H. Gregorius Rokiecki de
Bronowo authus et Iuratus palam publiceq R. Qvia Ips cita=
tionq literatt sigillatt p Trnis psenq servienq editt Conq pfatt
adcitatt ad B. Kosimy Bartoszowe curiamq adcitatt F. 3ta pt
F. Sanctor omnium pxe pteritt anno psenq detulit exportavit
posuit reliqvit et publicavit de qvo psenq Id M. fecit Relationem.

Munimenta inter G. Szulerski et H. Leszczyński

In Causa et actione Iudiciaria infrascripta inter
G. Albertum Szulerski olim Ioannis Filium actt

ab una et NN Joannem Leszczyński olim Jacobi Filium, atq Adamum Wilewski si ad hanc Causam pertinere videatur obligatorium Possessorem B. Wazynka inhaerendo inscriptioni authentice ac transfusioni in personam ejusd G Szuleński p olim NNtem Mariannam Mańkowska ~~secundo post optentam Contumatiae poenam~~ super summam qvingentorum Florenorum Polonicalium Decreto Judicij Officij psens ad Judicatam facta et recognita secundo post optentam Contumatiae poenam ad Judicium psens p die hodierna parte ab altera Citta idq peo qvatenus ipsi eandem summam qvingentorum Florenorum Polonicalium una Cum provisione ab eadem proveniente summa persolvant Citantur ad videndum et audiendum igitur ad persolutionem ejusd summae una Cum provisione sententia ipsos Judicij Officij psens stringi et Compelli solutionem instantaneam injungi ac id quod juris erit decerni statui et sententiari psens citantur alias Citatione ipsa de praemissis latiore in se existens in diem hodiernam incidens et proveniens partibus ipsis utrisq et quidem actorea p G Franciscum Szuleński citata prointeresse G Joannis Leszczyński p G Jacobum Lesicki personaliter prointeresse NN Wilewski p G Antonium Bagieński Vicenotarium C Plocens Coram Judicio Officij psens comparentibus et seu Judicialiter Controvertentibus qvibus Controversijs partium Judicium psens coram se inductis exauditis teneri Comparens NN Leszczyński Principaliter citati producere plenipotentiam a Pricipali suo idq in instanti decrevit et quoniam produxit proinde Judicium psens ulterioribus

ulterioribus partium exauditis Controversijs experiri mandavit in experimento ad affectationem comparens X Leszczynski dedit et concessit hoc idem Judicium dilationem ad munimenta Causa praesens sufferentia ad sequens querelarum Castrens Plocens Terminos post Dnicam Septuagesime incidens Conservando Terminum partibus memoratis utrisque in praelegatis Judicijs sine ulla adcitatione comparendi peremptorium in Continenti M R S H Gregorius Rokiecki de Bronowo authenticus et juratus palam R Quia ipsi Citationem literalem sigillatam per Trmis praesens serviens editam cons praefatos citatos ad B Wazynko skury F 6 ante F S Martini Pontificis proxime praeterita anno praesens tum et ejus primam ex qua poena Contumaciae est optenta tempestive ante optentionem illius in una integra septimana tetulit exportavit posuit reliquit et publicavit de quo praesens idem Mlis fecit Relationem

Dilatio Inquisitionis inter Zawidzki Barcikowo

In Termino hodierno ex adcitatione literali sigillati Castrens Capitt Plocens tenoris ejusmodi Thomas Gregorius à Dębowa Gora Dębowski Plocens Plonscens Capitaneus Tibi G Alexandro Barcikowski de persona bonisque Tuis gnaliter omnibus vigore Regio et nostra qua hac in Parte fungimur Capitanei authoritate mandamus ut in Terminis causarumque officij Judicij F 2 prius et proximius abhinc in Civ Plocens celebrandae personaliter ac peremptorie compareas ad Instantiam G Michaelis Zawidzki actt Qui Delitat post translapsum terminum seu trnos

Siquis sibi actt ob non prosecutionem causae sunt
translapsi ad citat nempe ad paratam dila
tionem munimentorum et hoc in causa ratione
Summae Quindecem aureorum Hungaricalium
per de scripto manuali actt ad solvendum
assecurat ad persolutionem ulterius itaque tecum
ea in causa jure procedi sis trno advenien
parituros et judicialiter ad praemissa
responsurus Datt in Cro Plocensi Ftia an
te Festum S. Catharinae V et Martyris Pxa
Anno Dni 1737. in diem hodiernam in
cidens et provenens Partibus Ipsis utrisque et quidem
Actor personaliter Citata per S. Antonium
Bagienski personaliter coram Judicio Officij
praesens comparentibus et secum Judicialiter
controvertens quorum Partium Controver
sio Judicium praesens coram se inductt
exauditt suspensa satisfactione dilationis
munimentorum hac in causa concessae ad affe
ctationem comparentis Citatae Partis de
dit et concessit hoc idem Judicium dila
tionem Inquisitionis in eum finem prout
Summam pro qua Actor agit nempe Quin
decem Ungaricalium Citatus S. Barcilo
wski Actori reddidit Scriptum autem sup
hanece Summam datum ab Actore non
recepit idque in sequentibus querelarum Castrensi
Plocens trnis post Dominicam Septuage
simae in anno imminenti incidentibus
per Citatt prout se comparens ejusdem trahit
testibus pro de dignis rei gestae gnaris educendis
conservando terminum Partibus memorat
utrisque sine ulla adcitatione comparendi
peremptorium Post quam Inquisitionem
educendam vel non Judicium decernet id
quod Juri erit. Hieque in Continenti M. R. G.
H. Gregorius Kolicki ad Bona Barci
kowo juxta datt in citatione positt, scri
bat

scribat relatio juxta Stylum cancellariae

Dilatio Munimentorum inter N.N. Karwowski et Dłuzniewski

In Causa et Actione Judiciaria Infrascra inter Nobilem Laurentium Karwowski actorem ab una et Gnosum Martinum Dłuzniewski Sortium in Bonis Karwowo Błazewice Juris quaesitorem Inhaerendo Transfusioni per ob Nlem victorem Karwowski avunculum in personam Sui actoris Sup Summam Ducentorum Zynphorum Idq ex Summa pretio Bonorum Karwowo Błazewice apud Ips haerens Inscriptt Secundo pt obtentt Contumaciae poenam ad Judicium praesens parte ab altera cittum Idq per eo Quatenus Ips Summam Superius expressam Ducentorum Zynphorum praesens coram Judicio persolvat praesens Citatus ad videnq et audienq ad persolutionem Superius expressae Summae Sententia Ips Judicij praesens stringi Solutionem Summae injungi et id quod Juris erit exeq et Sententiari. alias Citatione Ips de praemissis latiore in se existens in diem hodiernam Incidens et provenien Partibus Ips utrisq et quiq actor pter Citatus itiq pter Coram Judicio officij praesens Comparens et secum Judicialiter Controvertens quibus Controversijs Partium Judicium praesens Coram se inductis exauditis ad affectationem Comparentis Citati dedit et Concessit hoc Iq Judicium Dilationem eiq citto ad munimenta Causam praesens Sufferens Idq ad Sequens Querett Castrens Plocens Trnos pt D. Septuagesimae in anno imminens Incidens Terminum Partibus memoratt utrisq # sine ulla adcitatione Conservando Comparendi peremptorium # in Pallegatis Judicijs.

Inter GG. Sulenskie et Zawidzkie Dilatio Inquisitionis.

In Causa et Actione judiciaria infrascra inter Instigatorem Judicij Officij Psen ejusq Delatores Gnosos Albertum Sulenski et Annam Łęska Conjuges Dominos tum Laboriosum Subditum de Villa Stropkowo Actt ab una et Gnosos Joannem Zawidzki Vice notarium Terrem Zawskrzen et Feliciannam Ważynska Conjuges tum Zabinski et Pilski Famulos atq Laboriosos Michaelem

Młodożeń Stephanum Famulum Curialem Bartholo-
mæum ac Adamum Subditos Ipsius ad Judicium Præsens
pro Die hodierna Citt Qui Ips et quidem Maritata A-
ctrix cum Sui Mariti Subditus cum Dominorum Ipsamq
quoq maritatt cum Ips Mariti Subditos cum Dominorum au-
thoritatibus et assistentijs inhærendo Protestationibus
et Vulnerum Obductionis ac Visionibus coram Actis
authenticis Rni factt Secundo post obten Contumaciæ
pœnam citant ideo, Quia Ipsi postpositis Legibus Re-
gni, quæ neminem lædere opprimere concutere convul-
nerare iubent, imo Serio vetant et prohibent Ipsi au-
tem et præcipue Gnosus Zawidzki V. Notarius Terris
Zawskrzen ausus est et temere præsumpsit Actt Do-
minum per Subordinatas Personas videlicet per No-
biles Zabinski et Pilski cum bombardijs longioribus
ad Domum Actt ppriam misit et in duellum Lege
publica vetitum provocavit, Laboriosum Jacobum
Subditum Actt de Villa Stropkowo nulla habita occa-
sione in via publica concussit et convulneravit vulnera
in Obductione specificata inflixit et vix vita non pri-
vavit, Sues Sex et gallinas aliquot Ovem et Canem
interfecit Aurem bovi in contemptum Actt abscidit,
Laboriosam Trąckowa Laboriosi Michaelis Młodo-
żeń Consortem invadere iussit, per quod multa da-
mna eiq Laboriosæ Trąckowa intulit equum ex
damno ad forestam abactum vi et violenter inter-
cepit Puerum Subditi Actt concussit et ad hocce
tempus morbi causa est interimere omnino atten-
tavit aliasq permultas violentias et excessus
omni Inquisitionum genere probandas et dedu-
cendas peregit, per quod contra Leges Rni ex-
cessit, pœnasq exinde emergentes Succubuit et
in se traxit, pro quibus super Ips decernendis
præsentibus citantur, alias Citatione Ipsa de præ-
missis latiore existen in Diem hodiernam incidens
et proveniens Partibus Ipsis Utrisq et quidem
Actorea per Gnosum Albertum Sulenski Suo et a-
lior Actt Nomine prtr Citata per Gnosum Joan-
nem Zawidzki Vicenotarium Terrem Zawskrzen
Suo et

Suo et alior Citor Nne prh coram Judicio Officij
Pten comparentibus et Secum judicialiter contro-
verten qvibus Controversijs Partium exauditis ad
affectationem Partis Actoreæ dedit et concessit hoc
Idem Judicium Dilationem Inquisitionis Parti
utriq super Contenta Citationis et Protestationis
Partis Actoreæ adq sequentes Querelarum Castren
Plocen Terminis post Dominicam Septuagesimæ
Anno proxime imminen incidentes conservando Ter-
minum Partibus memoratt utrisq in Pallegatt Ju-
dicijs sine ulla adcitatione comparendi peremptori-
um

Dilatio majoris inter Zglenice Pesy

Justa Actum executionis in Bonis inferius nomina-
tis officiose per G Burgrabium Castrenę Plocenę expeditt
manuq ips propria subscriptt Tenoris talis Actum in
Bonis Zottowo Zuki sorteq nobilis Jacobi Pęsinski an-
te portam Curiæ Feria secunda in Crastino Festi S
Michaëlis Archangeli Anno Dni 1737 coram
Gnoso Francisco Antonio Dębowski B C Plocenę in
præsenę nobilium Thomæ et Antonij Zottowskich
nec non Mlis Kni Gnalis Providi Jacobi Kłos de Bia-
łosłowy authentici et Jurati ad actum pterę accla-
manę assumpti Qui quidę G Burgrabius satisfaciendo
legibus Kni de Peragendis executionibus eo nomine
sancitis vigore muneris Officij Sui parendoq in vir-
tute Condemnationis seu potius pœnæ Banitionis
ex parte G Jacobi Zglenicki Actoris Jure vincentis
in Judicijs Castrenę Plocenę Feria secunda post Festum
Sancti Bartholomæi Apostoli Anno 1737 super
nobili Jacobo Pęsinski ratione Concussionis ac
aliarum violentiarum per eundę Nobilem Jacobum
Pęsinski perpetrationis ~~et~~ processu Causæ de his
latione in se existenę obtentt et publicatt ex requisi-
tione officiosa Suprascn Actoris ad Bona seu
Sortem Superius expressam cum Suprascns

nlibus ac ministeriali condescendit jurisdictionem
suam officiosam praecusto dita prius pace actus
officiosos observari solita fundavit Partes utrasque
ad sui praesentiam comparentes cum Juribus et De
fensis acclamare demandavit ad cujus Mlis ac
clamationem a Parte Actt jure vincente ptr
comparens N Antonius Zołkowski ad urgendam
executionem impetratus Plenipotens reprodu
cto supra sero Decreto seu potius poena bani
tionis petyt executionem de bonis Citatt jure
victi peragi ad conscriptionem Inventarij
condescendi affectavit Cujus affectationi jurisque
communi Burgrabius ubi licite annuen
do executionem facere ad conscriptionem
Inventarij condescendere voluit verb quo
niam a Parte Citata jure victa ptr compa
rens N Antonius Umienski Famulus N Al
berti Pszczynski his formalibus bronie y nie
dopuszczam tey exekucyi Imieniem Pana
mego ktorego w domu niemasz ale na tey
części J Pana Jakuba Pszczynskiego dawniej
sze są długi a niżeli pretensyia Im Pana Zgleni
skiego ktore na przyszłym Terminie pokażę
impugnavit et fieri non permisit Qua Impugna
tione attenta Gnosus Burgrabius ab executio
ne supersedit Causamque pro ulteriori dijudica
tione se fortiori demandanda executione rur
sus ad Judicium officij Castrensis Plocensis remi
sit Conservando partibus utrisque et Impugna
tore in primis Querelarum Castrensis Plocensis
Terminis proximius abhinc in Castro Plocensi
Celebrandis Trnum sine quavis adcitatione
Comparendi peremptorium Decreti sui
executorialis vigore Franciscus Antonius
Dębowski B. C Plocensis manu propria In
Termino itaque hodierno vigore praeinsertae Re
missionis Conservationisque ipsis Termini

indie

in diem hodiernam incidente et proveniente partibus ipsis utrisque et quidem Actor personaliter citato per Gnosum Joannem Chmielewski Burgrabium Castrensem Plocensem Coram Judicio officij personae Comparens ad Repositionem ejusdem Comparens dedit et concessit hoc Judicium Dilationem majoris Citato nobili Jacobo Rzeczynski ex quo Causas majoris Importantiae in Judicijs Castrensibus Bobrownicensibus protunc attentat quam probabit literatorijs documentis in sequentibus Querelarum Castrensibus Plocensibus Terminis post Dominicam Septuagesimae Incidens Conservando Terminum partibus memoratis utrisque sine ulla adcitatione comparendi peremptorium

Scriptio inter V Conventum Plocensem Ordinis Sancti Benedicti et GG Mostowskie

In Termino hodierno ex adcitatione literali Castrensis Plocensis Tenoris sequens Thomas Gregorius a Dębowa Gora Dębowski Plocensis Plonscensis capitaneus Jobis Mficis Ignatio et Josepho Mostowskim Judiciis Terrestribus Zawskrzensibus ol Mfici Stanislai Mostowski Judicis Terrestris Zawskrzensis Filijs de Bonis vestris generaliter omnibus vigore Regio et nostro qua hac in parte funginur Capitaneali authoritate mandamus ut in Trnis Querelarum Causarumque officij Judicijs Feria Secunda prius et proximius abhinc in Castro Plocensi celebrandis personaliter ac peremptorie Compareatis ad Instantiam Religiosissimi in Christo Patris Jacobi Małowieski Conventus Plocensis Ordinis Sancti Benedicti prioris

totiusq ejusd Conventus Actt Quivos post trans
lapsum Terminum seu translapsos Terminos qui
sibi actoribus ob n̄ prosecutionem causæ p̄senq sunt
translapsi simulq revificatorie revificando
vobis Causam et actionem Judiciariam morte ejusd
ol Mfici Parentis vestri interruptam citant seu
potius ad paratum processum paratosq quosvis
Juris gradus et Terminos et hoc respectu
Summæ non solutionis duorum Millium
Tymphonum per eund ol Mfici Parentem
vestrum inscriptt adcitant adiuvend et audiend
vos ad solutionem p̄insertæ Summæ sentiæ
Judicij nostri stringi solutione Summæ
injungi et id quod Juris erit decerni statui
et sententiari sitis parituri Datt in Castro
Plocensi Feria Tertia post Festum Sanctorum
Trium Regum p̄xima A.D. 1738 alias adci-
tatione eadem p̄ræmissa fusius obloquend in
diem hodiernam incidend et provenient partibus
ipsis utrisq et quidem actoreæ p̄ Religiosum
in Christo Patrem Bartholomæum Grabski
Conventus ejusd Causarum procuratorem
suo et totius ejusd Conventus n̄ne p̄liter
citata vero p̄ G Antonium Malewski coram
Judicio officij p̄sent comparend tandem partes
eadem utraq Terminum talem Qualem in Judicijs
p̄allegatis habere debuerat ob spem con-
cordiæ amicabilisq ineundæ Compositionis
scripserunt prorogarunt et limitarunt pro-
ut p̄sent scribunt prorogant et limitant
idq ad affectationem citatæ partis ad sequend
Querelam Castrensem Plocensem Trnos prius et
proximius abhinc in Castro eodem Plocensi ce-
lebrand conservando Partibus ejusd utrisq
Terminum in p̄allegatis Judicijs sine ulla
adcitatione

225 464

adcitatione, conservandi peremptorium huic in
continenti scribat Relatis N R G H Gregori-
us Robuschi de Bronowo authenticus et Jura-
tus ad Bona Czarnocino 7 Quarta post
7 ds Trin Regni proxime preteriti anno 96 Leng
vista Stylus Cancellarie

Decisio Attestatorum inter
Generosos Karwowskie et Laborowskie

In Causa et Actione Judiciaria infra Scripta inter Nobilem
Laurentium Karwowski olim Nobilis Jakobi Karwowski filium
olim vero Nobilis Catharinæ Karwowska Sterliter decesse Fratrem
Germanum Actorem ab una et Nobiles Martinum Laborowski
Sortis Certæ in bonis Laborowo olim Generosi Joannis Labo-
rowski possessorem cum filios et filiam denominibus Ignotos
olim dicti Nobilis Joannis Laborowski ejusq Sortis Heredes
parte ab alteros Illi idq eo quatenus ipsi summa septin
gentorum Florenorum respectu dotis p olim Nobilem Jo-
annem Laborowski Parentem Patruum Quondam N Catharinæ
Karwowska 9 Junii Consorti Actoris Sorori Sterliter dece-
de in Scriptis Actorem Concernens Exhibuit Illum ad Videndum
et audiendum adsolutionem ejusdq Summæ Superius expressæ
Sententia ipsos Judicij officij Dseng Stringi et Compelli et Ingrod
juris erit exegui et Sententiari Dseng alias Acta Posa de Dmissis
dilatione inse existente in diem hodiernum incidente et Supervenient
partibq ipsis utriusq et Quidem Actor p Sonalitor Illi p Nobilem
Ja Borowski Suo et aliorum Illi nomine p Sonalit Coram officij
Judicij Dseng Comparens et Serium Judicialiter Controverten
tibus quibus Controversijs partium Judicium Dseng Coram se
inductis exactis teneri partem Actoream Jocere part et Illi
determino et Sententiæ adstrenit tandem ad Affectationem
partis Actoreæ dedit et Concessit hoc idem Judicium dilati-
onem eidq parti Actoreæ ad Monimenta ad Causam
Dseng necessaria in dq adsequentes Quæ sedarum festiq
Locum Terminos proximius ab hinc in Castro Novo
Celebrandos Terminum partibus memoratis Utriusq
in præallegatis Judicijs sine quavis ad Illi Conservando
Comparendi peremptorium huic in continenti ministe-
rialis Regni Generalis Honestus Gregorius Robu
schi de Bronowo Authenticus et Juratus palam
recognovit quia ipse Illi literale Sigillatæ proter
minis Inchærendo Inscriptionis Authenticæ de post obtentæ
Contumacia per facta.

Dseng

Psentibus Servientem editam Contra pfatt ad Bona Zaborowo Sabatho p est Festum Circumcisionis Christi Domini proxime pterito Anno psenę tum et ejus prima ex qua pena Contumatiæ est obtenta tempestive ante obtensionem illius in una integra septimana detulit exportavit posuit reliqt et depositione notificavit de quo psenę idem ministerialis fecit relationem

Delatio Inquisitionis inter PP Malewskie Ostaszewskie ac M. Zorawska Olim Mariam Zorawski Relictam Consortem ac alios

In Causis et Actionibus Judiciarijs infrascriptis binis et quidem prima inter Instigatorem Judicij Officij psen ejusq Delatorem Gnosum Carolum Maleski Actorem ab una et Magnificam Mariannam Jezewska Relictam ol Mci Jacobi Zorawski Pincernæ Pulcen Dominam et Laboriosum Mathæum Wodzonek de Bonis Malewo Subditum excessivum et quidem Subditum in assistentia Dominæ Suæ inhærendo Protestationi ac damnorum visioni coram Actis Authenticis Rni facti, ad Judicium Officij psen parte ab altera Citatos idq pro eo, Quia Ipse in contrarium Legum Rni procedendo, quæ neminem lædere alienum fundum invadere opprimere nec ullum damnum inferre iubent imo serio vetant et prohibent, attamen Ipsi præsertim pfatq Subditus Wodzonek de Bonis Malewo Subditus nativus mandata Domini exequens ausus est temereq præsumpsit, primo Pomarium Actoris pprium superinvadere superinvadendo damna plurima in eodem pomario per destructionem arborum fructiferarum scilicet fractionem frondium abruptionem fructuum causare et inferre ac post pratum Actoris pprium confalcastrare Actorem se se circa confalcastrationem Pratij se se opponentem opprimere lædere convulnerare et interimere falce omnino consecare attentare aliasq plurimas violentias damna oppressiones

Consortem ac duam

pressiones peragere prout defacto peregit, per q̃
omnia ꝑmissa Leges Rni transgressus est et
omnes transgressi sunt pœnasq̃ exinde emergen
tam Magnifica de Jezewskie Zorawska Domina
ratione incontinentiæ Subditi quam itidem Subditq
Suprascriptq Laboriosus Wodzonek ratione illiciti
ausus succubuerunt, pro quibus super Ips decernendis
nihilominus pro Statuitione supramemorati Subditi
ac Sumendis de Ipso pœnis ꝑsen citantur, altera quoq
similiter inter Instigatorem Judicij Officij ꝑsen ejusq
Delatores Magnificam Mariannam Jezewska olim
Magnifici Jacobi Jezewski Pincernæ Plocen Relictam
Consortem Viduam Matrem ac Martinum Zorawski
Pincernidam Plocen Filium nec non Gnosos Josephum
Czaplinski et Matthiam Borkowski Famulos atq
Providum Mathæum Wodzonek de Malewo Authenti-
cum et Juratum et quidem Famulos atq Providum
ꝑfatum Wodzonek in assistentia de Jure competenti
Actores ab una et Gnosos Carolum Malewski et Pau-
lum Ostaszewski inhærendo Protestationibus et Vulnerum
Obductionibus coram Actis Authenticis Rni facti ✠
ad Judicium Officij ꝑsen parte ab altera Citatos idq
pro eo, Quia Ips in contrarium Legum Rni proceden-
do quæ neminem lædere diffamare concutere con-
vulnerare jubent imo serio vetant et prohibent,
attamen Ipsi non observato hoc rigore imo eundem
post ponendo nulla habita ratione Providum Mathæ-
um Wodzonek Subditum ꝑnominatæ Mgcæ Zorawska
Actricis ꝓprium in Pratis præventum conjaculati sunt
convulnerarunt, Vulnera in Obductione specificata in-
flixerunt et intulerunt oppresserunt interimere at-
tentarunt prout defacto eundem interimere attenta-
runt et appromiserunt ~~maritatam~~ Magnificam quoq Actricem varijs
✠ secundo post obtent Contumaci ꝑ Pœnam

~~[illegible]~~ variis coram Personis diversis temporibus diffamârunt dishonorârunt honorem intaminatum traduxerunt, aliasq; permultas violentias damna omni Inquisitionum genere probandas et deducendas peregerunt et perpetrarunt per quæ præmissa contra Leges Rni processerunt pœnasq; exinde emergen Succubuerunt et quilibet Ipsorum ex demerito Sui Succubuit, pro quibus super Ipsis decernendis nihilominus pro Sumendis de Ipsis pœnis ex eo demeritis Judicio Officij Pten arbitrarijs Pten citantur, alias Citationibus Ipsis latioribus in Se existen in Diem hodiernam legitime caden ~~[illegible]~~ ~~[illegible]~~ Partibus ipsis utriusq; ~~[illegible]~~ et quidem Actor prbr Citta simul et Actorea per Gnosum Matthiam Borkowski coram Judicio Officij Pten comparentibus et Secum judicialiter controvertentibus quarum Partium Controversijs Judicium Officij Pten coram Se Inductis exauditis competentibus Delatoribus ad inventis Partibus hocce Judicium experiri mandavit Gnosus Malewski Sentiens Se Sententia intuitu competentis Delatoris adinventi lata gravatum hocce Decretum pro Juridico non Suscepit sed ab eodem Magnificum Joannem Sigismundum in Stanowo Rosciszewski Pocillatorem Terræ Vissogrodien et Vice Capitaneum Castren Palatinatus Plocen Causæ Pten Judicem ad Judicia Tribunalitia Rni Petricovien movit eidemq; motioni Suæ Locum deferri postulavit, et Magnificus Suprascriptus Rosciszewski Causæ Pten Judex Sentiens Se nihil temere egisse imo per omnia Juris gradus observasse eandem motionem non admisit nec Locum distulit de qua non admissa attamen prosequenda Id Gnosus Malewski Actor contra Judicium protestatus est Judicium quoq; una cum Parte Citata simul et Actorea contra eundem Gnosum Malewski reprotestatum est

in experimento

experimento combinatis Actoratibus et reatibus Partium
controversijs earundem exauditis dedit et concessit hoc Idem
Judicium Dilationem Inquisitionis super Contenta
Citationum et Protestationum Partium utrarumque ad
Sequentes Querelarum Castren. Plocen. Termines
prius et proximius abhinc in Castro Plocen. celebrandum
post Dominicam Jubilate incidentes conservando Par-
tibus eisdem utrisque Ter in praeallegatt. Judicijs Trnum sine ulla
ad citatione comparendi peremptorium praesen. vigore
Itaque in continenti Mlis Rni Gnalis Honestus Grego-
rius Rokiecki de Bronowo Authcus et Juratus palam
Rvit Quia Ipse Citationem Literatt. sigillatt. pro
Terminis praesen. Servien. editt. contra praefatt. Citatt. Gnosum
sum Paulum Ostaszewski ad Bona Petrykozy Feria
Sexta post Festum Circumcisionis Christi Domini
proxime praeterita Anno praesen. tum et ejus primam
ex qua poena Contumaciae est obten. tempestive
ante obtentionem illius in una integra Septi-
mana detulit exportavit posuit reliquit et
de positione notificavit, de quo praesen. Idem
Mlis fecit Relationem

~~Decretum Condescensionis inter MM. Pieglowski et
Successores olim MM. Zorawski Justa Actum exe
cutionis in Bonis inferius Nominatis officiose p. G.
Murgrabium C. Plocensem expedit manuque ipsius propria
subscriptae tenoris sequentis Actum in bonis Villae
Lomia ante horto phorium curiae Successorum olim
Illustris Magnifici Casmiri Zorawski Castellani Viso
grodiensis haereditaria sabbato ante Festum Sanctae
Catharinae Virginis et Martiris proximo Anno Dni
1737.~~

Dilatio munimentorum inter nn Lepko
wskie et alios

In Caa et actione judiciaria infrascra inter NN Evam Lepho
wska ol N Alberti Lephowski ex ol N Marianna Wiersbi
cka procreatam Filiam N Adami Nowowieski Consortem
Legitimam Actricem ab una et Andream Lephowski
ol Josephi Filium ac Conegundam Harwowska Conjugestum
Eleonoram N Christophori Brzeski Consortem Rosaliam
seu alterius cujusvis nnis ol N Lucae Lephowski Filiam
N Petri Chudzienski Consortem in assa abutrinq depone
competenti parte ad Judicium ptens parte ab altera citt
inhaerendo manifestationi suae authenticae factae 2do post
obtentam Contumaciae poenam idq pro eo quatenus ipsi
Dotem ex Bonis maternis Bonorum Wiersbica Actricem post
ol N Mariannam Wiersbicka ol N Laurentij Lephowski
Consortem matrem Actricis jure naturali concernenq exol
vant aut Bona Doti eidem correspondentia In ptentia
Officij competentis exdividant citantur ptenq alias Citatio
ne eadem ipsa latiori in se existente in diem hodiernam
incidenq et provenienq Partibus ipsis utrisq et quidem Actri
ce Nli de Lephowskie Nowowieska in assa maritis sui
plr Citata per N. Andream Lephowski suo et aliorum Cita
torum nne plr coram Judicio officij ptenq comparenq et se
cum judicialiter controvertentibus quibus Controversijs
Judicium ptens coram se inductis exauditis ad affectationem
Partis citatae dedit et concessit hoc idem Judicium Dilationem
ad munimenta Causam ptenq impugnatia idq ad Sequenq
Quaerelarum Castrenq Plocenq Terminos post dnicam Judilate
incidenq Termino Partibus ejsdem utrisq in pallegatis Judicijs sine
adicto conservato comparendi peremptorio

Major inter NN Przeradzka et Wileuskie

In Termino hodierno ex adcitatione Literali Castrensi Plo
censi tenoris sequentis Thomas Gregorius a Dembowa
Gora Dembowski Plocenq Plonscenq Capitaneus vobis NN
Evae Relictae ol N Simonis Wileuski Consorti viduae Matri
Francisco Petro et Paulo Wileuskim de Bonis vestris gtromni
bus vigore Regio et nostra qua hac in parte fungimur

Capite autho mandamus ut in Terminis Querelarum Causarum
Officij Judicij Terie Secunde primis et proximis abhinc in Castro
Nocerie celebrandis sub ea peremptorie comparentis ad instan
tiam R. Zophie Zgliesynska R. Martini Procuratoris Conser
tose Actricis quatenus vos in assa maritali sibi post transcursum ter
minum seu trium lapsus Terminos qui sibi Actrici obsequie
tionem Causa sunt transcursi Citet seu peremptorie aspa
ratum procedendum paratos q quemvis primi gradus exempe
ad paratam Delationem munimentorum et hoc in causa
tionis summa Centum Quinquaginta Ducatorum Volore
Decreto adjudicate R. Solutionis adcitat ulteriores vobiscum
ea in Causa juxta procedi Solutionem Summe cum pro
visione uti a re judicata injungi idq quod primis et post
hac emit Super vobis decerni Edictum Citationis Literis partium et expen
sarum Datis in Castro Nocerie Feria Quinta post dominicam
Ramis palmarum proxa Anno Dni Millesimo Septingentesimo
Nonagesimo Octavo eadem hodierna evadendo et proveniendo
partibus ejusdem utriusq et quod Actorea per D. Nicolaum Procuratorem
suum Citatum et plenipotentem conscriptum Citata vero per Jacobum
Hyacinthum coram Judicio Officij pro tempore et loco cum pri
vilegio controvertentibus quarum Partium controvertentium Judicium
Pares coram se inductis exauditis decretis plenibus q decernendo
quatenus Satisfaciat pars Citata Delationi munimentorum
adque se in Acta actis Judicij recepersat idq in instanti
Tandem ad repositionem ejusq comparentis Partis Citatoris de
dit et concessit hoc est Judicium Delationem Majoris Ali
Petro Vicensis ex quo causas majoris importantias in Judi
cijs Castrenq Nocerie attentat quam Delationem proba
bit literatoriis documentis posita legem idq insequendo Querela
rum Castrenq Nocerie Terminos primis et proximis abhinc in Castro
Nocerie celebrandis conservando partibus ejusq utriusq in Valle
gatis Judicij Terminum sine ulla adulatione comparendi
peremptorium Cum Citatus vero citet Causa Petry suspendit
suspensamq esse declarat idq ad eosq sequendo querelatos Castren
Nocerie Terminos In Continenti M. R. D. Regius Collectis de Ro
mano Judice pala Curie Citatoris Literali signillati Finis Petry
Scriptus erat cum Acto ad Bona fraudulenta residentiam Citati

Sabbatho post Festa Solennia Paschae Anno praesenti detulisse exportasse
et ut juris est notificasse de quo praeseq. ad. Mtis fecit Relationem

Actum in Castro Plocensi in Terminis Querelarum Causarumq Officij Judicijs una cum Continuatione anteriorum Causarum in diem hodiernam incidentibus Feriâ Secundâ post Festum Sancti Andreæ Apostoli proximâ Anno Domini Millesimo Septingentesimo Trigesimo Septimo

Decretum Condescensionis inr. G. Dziatynski et Mniewski et alios citt.

In Causa et Actione Judiciaria Infrascriptâ inter Gnosum Antonium Dziatynski olim G. Remigiani Dziatynski Filium Bonorum Choynowa et aliorum Hæredem ab una Actt et M. Antonium Mniewski Castellanid Brzezinens Parentem tum GG. Valentinum Joannem Constantiam olim G. Norberti Skierkowski Consortem Relictam viduam Catharinam Cunegundam et Evam Virgines innupt Filios et Filias ex olim M. Marianna Dziatynska matrimonialiter cum eod M. Castellanid Brzezinens pgenitos Mniewskie et quid Filios si indigent ac Virgines cum authoritate et assistentia de jure incumbens inhærendo Mãoni suæ coram Actis Authenticis Rni factæ secundo post obtentam Contumaciæ pœnam parte ab altera citt idq pro eo Quia Ips cernens Actt in minorennitate pro tunc existens in nulloq paternæ et Maternæ suæ substantiæ consulere valentem inita cointelligentia cum Tutoribus sui Actt nullo pducto processu respectu Summæ Dotalis olim M. Mariannam Dziatynska Ipsorum Consortem et Matrem de Bonis Paternis et Maternis concernens Bona Choynowo multo in proventibus Provisionem Summæ Dotalis quæ et quanta concernere Ipsos deberet prævalens non acceptata promptitudine solutionis Summæ prænominatæ per M. sui Actt tutores sæpenumero præsentata vi et violenter deocuparunt Actm Possessione exuerunt usus fructus importantium annualem duorum millium Tynphonum excedens perceperunt de factoq Summam dotalem Posses-

sione sua extenuarunt magisq Bona Choynowo possidere quam Summam dotalem levare voluerunt munimenta et documenta cuncta substantiam Dziatynianam enucleanq nec non res mobiles clenodia Inventaria variae speciei et formae interceperunt et sibi appropriarunt et hucusq circa se detinent Bona Choynowo in aedificijs in seminationibus Sylvis ac per dispersionem subditorum Summopere desolarunt Actor perinde injuriarunt igitur ad videndum et audiendum Ipsos ad dandum de proventibus superceptis calculum per sententiam Judicij Ipsos stringi a solutione Summae dotalis per Ipsos stante suâ Possessione extenuatae liberari extraditione munimentorum in variaq specie et forma rerum mobilium clenodiorum et Inventariorum praevio super comportationem eorundem juramento decerni refusionem damnorum ex desolatione Bonorum apparentium injungi et id quod Juris et justitiae erit contra Ipsos statui et sententiari praesentem citantes alias citatione Ipsa de praemissis latiore in se existentem in diem hodiernam incidentem et provenientem partibus Ipsis utrisq et quidem Actorea per Gnosum Antonium Bagienski Vice notarium Castrensem Plocensem citata et indicens per M. Antonium Mniewski Castellanidem Brzezinensem suo et aliorum citatorum nomine praetr Coram Judicio Officij praesentem comparentem et secum judialiter controvertentibus quarum Judicium Controversijs Partium coram se inductis exauditis Condescensionemq in mutuis suis praetensionibus affectantem necessariam esse condescensionem Officij sui ad Bona Choynowo censet, quod Officium unius absentia non obstante ad Bona eadem Choynowo conducendum et pro Feriâ Secundâ post Dominicam Septuagesimae in Anno proximè imminente ventura cum facultate si aliqua legalitas intercesserit limitandi condescensurum jura et inscriptiones connotabit considerabit summas si quae apparuerint pro justo et equo adjudicabit

dicabit pretensiones ex quavis re inter partes exortas decidet et in omnibus intervenientijs prævijs si opus fuerit expediendis inquisitionibus partes moderabit finaliterq disjudicabit ac decidet cujus decisioni partes acquiescere tenebunt sub pœna banitionis in eod Termino publicand Hicq in Continenti Mtis Rni Gnalis Honestus Gregorius Rokiecki de Bronowo authenticus et juratus palam Rvit Quia Ipse citationem literalem sigillatt pro Trnis pœsentibus servienc edill conc præfatt cill ad Bona Chopnowo Feria secunda ante Festum Sanctæ Catharinæ Virginis et Martyris proxima Anno pœsenc tum et ejus primam ex qua pœna Contumaciæ est obtenta tempestive ante obtentionem ejus in una Integra Septimana detulit exportavit posuit reliquit et de positione notificavit de quo pœsenc Id Mtis fecit Relationem.

Banitus G Miączynski per G Woss Capitanum P.R.M.

In Causa et Actione Judiciaria infrascripta inter Gnosum Christophorum Woss Capitanum Guardiæ Sacræ Regiæ Majestatis Contributionis Capitalis ex Palatinatu Plocenc ex actorem Actore ab una, et Gnosum Ignatium Miączynski Bonorum Miączyno Hæredem seu alio quovis modo et Juris titulo Possessorem inhærendo Tareffæ Contributionis Capitalis ex Thesauro Rni authenticæ depromptæ et emanatt ad Judicium officij pœsenc Parte ab altera citatum proco Quatenus ipse Contributionem Capitalem ex Bonis seu Sortibus Miączyno ad mentem ejusq Tareffæ ex Thesauro Rni emanatt ab ultima quietatione retentt provenienc Actt persolvat citat advidenc et audienc ad persolutionem Contributionis ab ultima quietatione retentæ Sententia ipsi Judicij officij pœsenc Stringo persolutione suprafatt Contributionis retentæ injungi, litis expensas compensari et id quod Juris ac Justitiæ erit contra ipsi statui decerni et sententiari ~~citat~~ pœsenc alias citatione ipsa de pmissis latiore in se existenc indiem hodiernam incidenc et provenienc pfata pars Actorea coram Judicio officij pœsenc personaliter Comparens et Trnum eundem hodiernum p totum Judiciorum tractum legitime attentans memoratt Citatum

ad Judicium officij ꝓsentis per Mle Lui Grale Honestu Gregoriu Lobetti de Bronono Judicale tribg et ultra Juris forma vicibus Quatuor clamatt et vocatt ad tonem in huius solutionis Contributionis Capitalis pro qua res erat in instanti comparens admittente Judicis officij ꝓsentis Judicialiter ac officiose condemnavit ulteriorque sibi hac in Causa per Judicium officij ꝓsentis fieri et decerni postulavit et Judicium officij ꝓsentis Juris Communis affectationis partis Actoree ubilicite annuendo decrevit ꝓsentis decernit Quatenus Grossus citatus Contributionem Capitalem ꝓ ll 4 sol 10 pro qua convenit parti actoree sub pena Banitionis qud in Casu Decreto ꝓsenti Contraventionis Super eodem citato per Judicium officij ꝓsentis decernitur ad ꝓsentis publicandum Banitionis pnam Supercitato Modo ꝓmisso obtenta Suprascripta Mlem Lui Grälem Judicij sui apparitorem addidit et deputavit, qui Mlis Satisfaciendo Deputatus cum sua Judicio ꝓsentis habita earum Banitionis pnarum modo supraexpresso Supercitato absente obtentum ac ipsorum citatt ꝓsenti in termino disparentem esse Banitum Juris Communis Contrarium et Edictalis in Pretoria Civitatis Placentie ac in alijs locis publicationi Solitis in ꝓsentia mattorum varia Conditionis et Sexus hominum ad Judicium moderna sonum ꝓsentis Congregatorum alta sua pronica et sonorosa voce proclamavit publicavit et ad notitiam omnium protunc ꝓsentium in dubium deduxit de quo hanc sua ex loco publicationi Consueto ad Judicium suum rediens Idem Mlis fecit Relationem Post quam publicatis Banitionis pnam Judicis officij ꝓsentis pro facienda in ꝓmissis Juxta prescriptum Juris Communis executione officium competens videlicet Grossi Burgrabium Castrum Placentie quarumvis addidit et deputavit Lui Grossi Burgrabius quivis ad privatam partis actoree Requisitionem Decretis ꝓsentis exhibitionem eandem executionem non obstantibus quibusvis Juris oppositionibus fauere et peragere tenebit idq sub pnis legibus Lui contra Lententes officiales descriptis nonnullis eandem executionem officiose peragendam nec per se nec per alias gravis subordinatas audeat impugnare personas idq sub Cautione Banitionis pnarum contra Impugnatores ꝓsentis interposita Decreto Idq In Continenti Mlis Lui Grali Honestus Gregorius Lobetti de Bronono Authenticus et Juratus palat Civil Lui ipse Citationum Literam Sigillatt pro Tribus ꝓsentis deservienti edictt contra ipsatt citatt ad Banna Migeryo major F 4 post F 1 Partium Pontificia prime ꝓsentia anno ꝓsentis detulit exportavit posuit Reliquit de positione et Juris ac mortis est notificavit de quo ꝓsentis idq Mlis fecit Relationem

Jud actus Andred

LQCA

231

456

Sub actu Sancti Andreæ Apostoli AJ33

Banitionum Bronowszcy per Grosum Officialem Burgrabium Placen.

In Causa et actione Judiciaria inscripta inter Bartholomæum Goscicki B.C.P. Actorem ab una et NN Andream Bronowski et Marianam seu alterius cujusvis nominis, quibus-cumque

cum Conjuge et quid consortem in assistentia mariti in hærendo scripto certo manuali Moritz super summam centum Symphonum in persona actæ dett. ad Judicium pœnæ parte ab altera citatt idq. ad videnda et audienda ipsis prælapsæ maritt ad solutionem Summæ superius expressæ cum provisione ab ea proveniente scripto manuali ejusq. ad solvendum assecuratt eandemq. pfatt Actt persolvendum per solvant Sententia ipsis Judicij officij pœnæ ad præfixa stringi solutionem ejusq. injungi pœnæ citandi alias citationis ipsa de præfixis Actionis inde existente in diem hodiernam inundi et proveniendi prælatus Actor coram Judicio officij pœnæ comparens et Termino eundi hodierno pro totum Juris tractum legitime attendens memoratt Partem citatt tribq. et ultra Juris formam vicibq. Quatuor p. Mtem Lud. Gnæ. Honestum Josephum Garewicz de Płocko Judiciales clamatt et vocatt non tamen comparendi ad lamanie fuit quid Pars citata talitor clamatt et vocatt existens non stetit nec comparuit imo ut idem Mtis retulit contumax extitit ejus contumaciæ prænominatus Actor petijt per Judicium pœnæ Pœnam Banitionis super ea Parte citata obtentt decerni aliaq. in talibus fieri solita Juridice exequi et sententiari postulavit Judicium officij pœnæ Juris communis affectationiq. Actoris utilitate annuendo decernitque eandemq. publicandi Banitionis pœnam super ea Parte citata obtentt præscriptum Mtem Garewicz de Płocko Judicialem addidit et deputavit Ejus Mtis satisfaciendo deputationi sua a Judicio pœnæ habita memoratt Pœnam Banitionis super parte citata modo præmisso obtentt ac ipsammet partem citatam ipse Banitam juris communis Contrariam et rebellem in prætorio Civitatis Placen. alta in aliis locis publicationi solitis in frequentia multorum varii conditionis et sexus hominum ad Judicia moderna fori publicum congregatt alta sua præconica et sonora voce publicavit proclamavit et ad notitiam omnium portune pœnæ in dubium deduxit de quo hanc suam præfati Mtis e loco publicationi solito ad Judicium suum rediens fecit Relationem post quam publicatt Banitionis pœnam Judicium officij pœnæ pro facienda inscriptis juxta prælapsum Juris Communis executionem officium competens videlicet Grosum Nicolaum Kowalewski B.C. Płocen. addidit et deputavit Ejus Grosus Burgrabius ad præfatam partis actoreæ Requisitionem Decretum pœnæ exhibitionem eandemq. executionem de Bonis partis citatæ Jure victali obstantibq. quibusvis Juris oppositionibus

ribus relatione ad cassand inscripta vel inscribenda faciat et peragat sub pdnis Contra renitentes officiales legibq Lñi descriptis nemo vero eand executionem officiose peragend nec pertenet per suas gross subordinatos audeat impugnare personas subtextas Banitionis perpetuæ pdnæ Contra Impugnatores pten interpositi Decreto Hicq in continenti Nlis Lñi Stabis Providus Grievier de Ptoku authenticus et Juratq pola Civit Quia ejus citationi literatt Sigillatt p Jornis ptem Servienq edict contra ptatt citatt ad Bona Tyssi seu Lantes ibid sitt Feria Secunda post D. SS omnium proxime preterit anno ptem detulit exportavit posuit Relinquit et de positione Notificavit de quo ptem Id Nlis fecit Relatione

Dilatio Inquisitionis inter Nobiles Draminskie Grgmorowskie et alios.

In Causis et actionibus Judiciarijs infrascriptis binis prima quiq inter Instigatorem Judicij officij ptemq ejusq Delatores Nobiles Hilarium Draminski et Catharinam Skwarska invicem Conjuges et quiq Marritatam cum sui mariti authoritate et assistentia actt ab una et Nobiles Marianam Loscisczowska Relictt ol Nlis Jacobi Grgmorowski Consortem viduam Matrem atq Antonium Stanislaum Hyppolitum, Josephum Theresiam virginem innuptam Filios et Filiam Grgmorowskie et quiq virginem in assistentia Tutorum suorum tumq Martinum Cywinski nihilominus protestationibq visionibq, vulnerum deductionibq coram alias authenticis Lñi statt Secundo post obtentt contumacid pdnam ~~super ipso obtentt~~ ad Judicium ptemq pro die hodierna parte ab altera citatt idq proco Quia ipsi postposita legibq et constitutionibq Lñi quo remissem injuriare Ledere oppimere conutere conulnerare damnificare inbent imo Lesis vetant et prohibent attamen ipsi non attento hoc rigore imo eund postponendo Actores nulla habita occasione Leserunt varijs in locis coram multis Personis despissimis temporibus diffamarunt dishonorarunt, irrealia nunquas probanda et deducenda obiecerunt, viam publicam cuiq liberam tam Nobilis Martinus Cywinski quam Nobiles Suprascripti Grgmorowscy actt interceperunt intercepta via publica eosq Actores oppresserunt frameis evaginatis conulnerarunt vulnera ei obductione specificatt inflixerunt, conqusserunt interimere omisso attentarunt prout defacto et modo interimere attentant et oppromittunt, diffamant, dishonorant, irrealia obiecerunt ✱ viam publicam

in duella provocat

in duello provocant et Provocarunt, Sortes in Bonis Dra-
mino Krusinowiena penitus desolarunt, ædificia omnia
in ejsd Sortibg combusserunt, ruinarunt, Inseminationes tam
hyemales quam vernales deperdiderunt, contributiones va-
rias persolvere noluerunt. ~~Nobilis~~ Nobilis quoj martinus Cy-
winski Domum propriam in suburbio existens Acti nulla habita ratione in va-
sit et hospitam, ~~Actr~~ contupsit, diffamavit, et Actr etiam in via
publica oppressit, dishonoravit, lesit, Nobiles vero Jrgne-
rewsky siliginis hyemalis sexagenas binas exholdio
Actoribg modo illicito acceperunt et ad multas requisitiones
nec ad arestum "officiorum" exhibere voluerunt, imo diffamarunt, dishono-
rarunt. Damna plurima, tam in instrumentis quàm in praxi per
deliberatam Inventarii ob Impulsionem intitulerunt et causa-
runt, sepimenta combusserunt. Jugs tres ac anseres duas
in liberis pascuis "ouidqm" et porcum unum canibus comitarunt,
Laboriosum Famulum Felicianum Subditum Actorum pro-
prium concaeserunt, convulnerarunt. Nobilis vero
Stanislaus Jrgnerewski Symphonem Decem per Actr
pro arrenda necessitate ipsis Actr ad multas requisitio-
nes voluit persolvere imo recusavit aliisq permultas
violentias, damna, injurias, oppressiones omni iniquitis-
mum genere probandq et deducendq perpetrarunt et intule-
runt pro ut de facto premissa omnia executi sunt quotibi
suo ausu pœnas in legibus Regni descriptas incubuerant
~~ad~~ quibg super ipsis decernendq nihilominus pro restitu-
tione siliginis hyemalis ac solutione decem Symphonum
et compensatione Damnorum causatorum nec non solutione
taxæ vulnerum ac sortis et ædificiorum ~~restituere~~ re-
compensatione ipsorumq. Altera quoque inter Instiga-
torem Judicij officij ipsorumq ejusq Delatores Grossos Antonium
et Stanislaum Jrgnerewskiæ Fratres inter se germanos ado-
res ab una et Nobiles Hilarium Draminski, Michaelem
Droedowski, Joannem et Ludovicum Skwarskii inhærendo
oblationi et protestationi suæ coram Actis authoritis
Regni factæ. Secundo post obtentæ super ipsis contumaciæ
pœnam ad Judicium officij ipsorumq parte ab altera citatis
idq pro eo. Juris ipsis postpositis legibg et Constitutionibg
Regni quò nemines injuriare, opprimere, convulnerare
iubent imo serio vetant et prohibent attamen non attento
et ~~Actores~~ super eis invaserunt super eisdem bona consumpserunt
ejecerunt.

attento eo Actores superinequitarunt, superinequitando laeserunt diffamarunt dishonorarunt, in duellum provocarunt, oppresserunt, concusserunt, conculnerarunt, interimere attentarunt, subditos ex sorte obligatorio modo sibi actt dimissa acceperunt damna plurima intuberunt ac violentias alias et injurias perpetrarunt vulnera in obductione expressa inflixerunt per quae praemissa leges Dni transgressi sunt poenasq exinde emergentes succubuerunt pro quibus super ipsis decernendis nihilominus pro solutione taxae vulnerum illatorum sententia Judicij praesentis stringi et compelli praesentis citantur alias citationibus ipsis utrisq de praemissis latioribus in se existentis in diem hodiernam incidentis et provenientis partibus ipsis utrisq et quidem Actorea per N. Hilarium Draminski suo et consortis suae nomine pliter citata simul et actorea per Gnosum Antonium Grzmczewski suo et aliorum citatorum et Actorum nomine pliter coram Judicio officij praesentis comparentis et secum Judicialiter controvertentis quibus controversijs Judicium coram se inductis exauditis combinatis partium actoratibus et reatibus ad affectationem earundem partium dedit et concessit hoc idem Judicium Dilationem Inquisitionis partibus utrisq super contenta citationum et protestationum partium utrarumq idq ad sequentes Querelarum Castrensis Plocensis Trnos prius et proximius abhinc in Castro Plocensi celebrandos Trnum partibus memoratis utrisq in praallegatis Judicijs sine ulla adcitatione conservando comparendi peremptorium.

Decretum Inquisitionis inter NN. Trębickie et NN. Wolińskie.

In causis et actionibus Judiciarijs infrascriptis binis prima quidem Inter Instigatorem Judicij officij praesentis ejusq Delatores NN. Jacobum Wolinski et Rosaliam Kręciejewska conjuges actt

abuna

ab una et NN. Joannem Trębienski olim Alexandri Filium et Evam Sielska Conjuges, tam Constantiam et Evam Virgines innupt. Sorores germanas Trębienskie et quidem maritatam cum mariti Virgines quoq cum Tutorum de jure incumbentium authoritate et assa inhaerendo Protestationi, et vulnerum obductioni coram Actis authenticis Rni facto secundo post obtentum contumaciae poenam ad Judicium Officij praesens Parte ab altera citatum pro eo Quia Ipsi et praesertim Ipse N. Joannes Trębienski cum olim Parente Suo postpositis legibus et constitutionibus Rni, quae neminem laedere jubent, imo Serio vetant et prohibent ausi sunt temereq praesumpserunt tempore certo in Protestatione expresso Actum superinvadere Superinvadendo in agro eorundem Actum proprio opprimere combaculare, concutere, interimere attentare, irrealia nunquam probanda objicere varijs in locis diffamare dischonorare, laedere vulnera in obductione specificata N. Jacobo Wolinski Actum infligere damna plurima per deliberatum Inventariorum impulsionem in frumentis, pratis, hortis ad Summam Centum Tymphonum reducendo causare, aliasq plurimas violentias injurias Inquisitione probandae et deducendas peragere per quae praemissa omnia leges Rni transgressi sunt poenasq ex inde emergentes Succubuerunt pro quibus poenis Super ipsis decernendae, refusione damnorum et Solutione taxae vulnerum praesens citantur Altera quoq inter eundem Instigatorem Judicij Officij praesens ejusq Delatorem N. Joannem Trębienski Actum ab una et N. Jacobum Wolinski adhaerendo Protestationum suae coram Actis authenticis Rni facto 2do post obtentum contumaciae poenam ad Judicium praesens Parte ab altera citatum ideo Quia Ipse in contigua vicinitate cum Actum commanendo jura tamen vicinitatis minime observando ductus iniquo contra se Actum odio Suem fructiferam a porcellis septem, nullis de damnis malitiose interfecit, ex inde damnum non mediocre causavit, eundemq Actum laesit, diffamavit, verbis inconvenientibus affecit, irrealia nunquam deducenda obiecit, ejusdemq circa transjectionem per Ipsum lapidum in agros Actum se se opponentem oppressit, aliasq violentias, laesiones

et cal

et calumnias intulit exindeq leges Rnī trāsgressus est
pnasq Succubuit, pro quibus supplo dnorum pnī
sens citat. aliis citationibq Ipō de premissis latiō
bus in se existens in diem hodiernam meridiem et prove
niens Partibq Ipō utriq et quid actorea per n Jaco
bum Wolinski Suo et Consortis Suor nomine ptō citat
simul et actorea per n Joannem Orzechowski Suo et
aliorō citat et actorō nomine ptō coram Judicio
officij presens comparentibq et secum Judicialiter
controvertens quarō Partium controversiarum coram
se inductis exauditis Combinatis Partium actoratibq
et Reatibq ad affectationem Partium utrarumq de
dit et concessit dilationem Inquisitionis Partiutriq
superlontenta citationum et Protestationum utra-
rum Partium ad Sequentes quercelas Castrens
plocen Primos proximiq abhinc in Civ Plocensi
celebrand conservando Terminum Partibq utriq
sine ulla adcitatione comparendi peremptorium

~~Ulteriorij~~ Lecta coram Supremo Capitaneo Joannis Zaleskowski
Juxta alias precationes nr pasend mi Joannis Orzechowski officij
Jo. B. M. expedit manuq ipsius propria subsine tenoris talis. Actum
in B. villa primo die Sept Joannis Alberti Janiszewski. Haeredilan
de hortophor ad curiā D. Stā in Castro Posti J. Hedvigis Vidua
Sexta die Aug Ao 1737. Coram Spectabili Alexandro Plinicki R. C. Plocens
ad presentia mm. Josephi Slykacrowski et Jacobi Brzeskowski Not
ri Supremi Stanislaj Kolbus de Gniewino actrice parte ad actitata
asserendo quod ipsa Regia Majestas Imperatorialis Supremi
gratiq S. Plocens ~~ad requirendo~~ legibq Regnī desuper Executionibq debitis ad
parendū admonitionibus n. Joannis Agricolae Notarij Curiensis Ca
pellatus Generalis pro Reverendissimo Episcopo Posnaniensi Plocens ad
satisfaciendo ~~ad requisitionē~~ citra sub pena ad ista vice pro tribunali
pena B. Cubiculi publicandae ad instantiam Rmi Domini Thomae et Bernardi
Joannis Matthiae Filiorum alias Paulini Primoschi actricium
Primoschiorum de Matthiae Filiorum alias Paulini Primoschi actricium
censū Joannis Alberti Janiszewski actoris ibidem in Causa valore secund
citat parte rei. Ad dandum et faciendum Testamenti expulsionis ejusdem et pre
hone privationis subscripti Joannis Primosch Coniugis ad uxorem et
reliquos totaq suppellectile domestica adventitios, dotalitios
oppositionis de actu sig in Actis Cancellariae Joannis Ludo
vici Castri Capitalis Cracoviensis una ad contenuandas Actorum Causa
rum Partium Hinc Festi Nativitatis S. Joannis Baptistae judicanda
ac peremptorie Termino Festi Assumptionis S. Mariae Virginis
Matris Dei ordinariae audiendi. Ita per Joannem Margarethae Vicar
pred Ao 1737 obtulit publicand ad Supplicandum Supplicantis
Nobili

Nob libg aud dict spti ipse condescend it jurisdictione Lud offran
pcessoria pro eund plen debit pbent licea ejus modi
arbus pardi cos observ i tibi pundabit pter ultras taxatas actus
re is neg am Att pise vitt ad dn Dtg ejus Nti acclamare injurias
ad cujus Nris acclamationes Bernardus Ramoushi hic et
alios dicti nris Ept comparens reppdict Supra sed Dto pdicto
B. ad ejus pubcadne petyit sibi opitulens Executione m
de B. Altijus vitt pecij et pagi in bonis expulso remitti
ac in re alem possessionem B. cujus dicto adempto libi tradi
postulavit qd Executione mandet P. Burgrabij pagere vbi
vere grmia de concessos P. Jamscheuski. Atts pise vitt ad actus
Executionis pcedens cand Executiones compositiones ad pjure
vincens nisi und ad dijudicadnes p cognitiones mandent ne tutor actu
ratium rip temporibus ab ut rip interveniz impugnavit et seq
nos pmisit. Unde d. B. no urgente pte dicti rendatores ne
instantanea d. causa ptes ad totas illig effectus ac pbes ejus utrisq ad
effect sq pdos remisit remittit et p conservandis ptes ejus
utrisq in pmissis judicijs pridius abhinc inchoatis et alcoran
et hinc gravis actatis Dnus ad parendi pexemptionem
dicti shingere Alexander Plinius B. Ord Ungra. Jn Ord. ito
hodierno vigore pricedentis dilationis interpositi ejus Dnus
ordinem hodierna mane et pcessus et dicti parsalis ordinavit
oppa pcomparens et Dnus cum hodierno tot jurisdictionis
chi sin dilationem memoratam pmissis et alia quaslibet
rijbg qua usq pmissis Mgtis Gregorij de Sedicchi de Bononia ad pdictas
causas et vocati nis tot comparentis ulterius sortis fuisset
de Executionis condemnavit diterciorag dbi in ejus
Lium hic ea in causa obtis P. autog Dnus Curate nus P. Jo
annes Thuscherski B. Ord. Leu alijg quovis cand Executionem mul
terius ad prima pbis actus pcessionem dicti ejus pexhibitione
no obstans gravibus juris oppositionibus. nris ad capsandi
inscripti et inscriptionis facultat et pagat idq subpenis cog re
rentes oppositis Legis et Ord desuper. Nec no ad cand Executio
nem ulteriorem nec p eam subordinatas quovis audeat
impugnare pjonas sub Lesionis Especiali pene cog injun
gendi pro interpositis dto.

Lucrum expte P. Ramoushi sup P. Jamscheuski.

Jnsta actus Executionis infrascripti nris mandatis ad ofte ejus Dni
C. Klosz expedit manu ejus pprija subscripti. Jegens et coad
nos B. Ludovicus Serlecky et Albertus Jamscheuski ac vicedict antecessor
prioris Curie 2ae 4. nis Cracens dicti S. Sedentis vidue Klosz
Dei ap 1787 cum P. Alexandro Plinio B. Ord. nis Ungarico dicti
Joseph Sykaderski et Jacobo Smieuski ac aliis Dnis P. Procuri
storibus Locus de Sedicchio aut nis expirate ad actus Dnos
acclamandi oppositi offrendi pmissi B. in dict supra city P. Burgra

Burgra Cij Castry Plocz ministerio legitus Inl de pagem
Executionibz Lancit parendoq addictoni sui a Joannes
Sigismundo Slopicrzyski Pohllatore D. Ypogrodzij Vcpred
Castre Plocz[illegible] officij sui latisfaciendo ex adverso
et ossa degosphione D. Bernardi Simonphi auct et pinevi
cer[illegible] Decretjone B. ppetua ad ejus publicatjone
m Ord Cechanovien dmo Decett Vestro Capitt Cechanov
una ad kurtinationē anterioris Causa qa Exemptionum
Of. statutis S. Jōnis Bōtte judicando ad inde Vodiernam
nidem D. Apt Fm S. Margarethe Dist M. p Teanno Dmi
1737. pterit sup d. effecto Jan Jaurki Attjure Vrtterein
stantia Superius alls pro ejusdem ni causy occasione eund
Attjure vtt Jaurki Vualiter quidem tor nullis de damnis
gsumo de likem pagnis abactis rapinis stationy nō malitiosis
sive ad malas ogitationes dirigentibz, nō nullorū aplā de deter
minis tue stabilis injuriis violentiis ni precepta Cād
ejus d. Ld ad officiū D. Mons gmd Cechanovien rite et statt Jnrē
sicdē ppetratōnis obtē et publicat ad B. superius cum
supplicatōne nonnatt M.ae sue condescendit juxta dictionē sui
Ofi d. parte dicta pijs et veritate probita ejusmodi dictus
Jurdicus observati solutis et cum Mem p declarat tendo
pentia ejd Sbclamase minuit ad ejus Mis acclama
tionem p venien Compagens Jurasse gat et reproducto mi
alijs gen de B. stis jure Vtt pferi et pagem Execu
tionē licet d. B. pagere voluit. Vegu quinta de conveso
ad acta Executionis pfr venien ipō Attē mandātis ipsis
emisso p proprios brevi primo tempore Vtt modo Vacante
ad Vtra Valutinate mortem legis intentatt mipugnand et
fieri nō pmisit p nde d. B. attenta ejus modi impugnatione
Causa qa Vto ad effectū ac pdis ipō utrisq ad officium
Cūr pdis pro ulteriori disquisitōne remisit remittitq
conservando pdis ejusq utrisq ribus pris judicijs pe
nius ab hinc in pdis celebrand Primus Vne glosij
ad acta ne compar[illegible] die pro Vto Alexander Ele
richi B. Ord Cruciferorum. In Cujus rei fidem ego
pmissa genuine consensi ipō Cruci
ni die Vodierna residens et pvenus Gratt pars Actr
coram judicio offert se contra reum et rem eund Vodiernam
et totam pars Actrix se attentare memoratt Vtt Attal
tribz et alterius juris formalitatibz pretiquatur p Mr
D. ff Gregorium Sobiechi de Brochocin judicem citat ad
et vocatt nō tr comparuit nec quicquam ulterioris petita
cum Executionis condemnavit ulteriorq Vbi tm
Vnius pro Quari tm Causa obtē D.ae Gembicz

De

Decernit Quatenus Dn. Joannes Smielewski B. C. P. seu
aliq quivis ad primam ptis ad requisitionem Dti Ex
exhibitionem eandem Executionem ulteriorem de Bonis
ptis Actae pure vicit nō obstante quibuscumq jurisdictionibus
nibus ratione ad cassandam rasoram inscribendam faciat et pagat
idq sub poenis Cons. renitentes officiales legibus Rnd de
scriptt. Nemo vero eandem Executionem ulteriorem officiale pa
agendam nec per se nec per subordinatt quasvis audeat
impugnare personas sub Seorsiva Praedicis perpetuae
poena cons. impugnatt. Ex interposita Dto.

Lucrum ultimariae Per Illustris
Admdum Rdi Kanigowski Sup. Gnoso
Janiszewski

Juxta actum Executionis Infrascriptt in Bo
nis inferius nominatt officiose per Gnosum Burgrabium
Castrensem Plocensem expeditt manuq Ipso propria
Inscriptt Tenoris Sequentis Actum in Bo
nis Gumowo Sorteq Gnosi Alberti Janiszew
ski haereditt ante hortophonum Curiae
Tria Quarta in Crastino Festi Sctae Hedvi
gis Viduae Electae Dei Anno Dni 1737.
Coram Gnoso Alexandro Glinicki Bur
grabio Castrensi Plocensi In Praesentia Illi
um Josephi Rysiaczewski et Jacobi Pomo
ski nec non Mtis Rni Gnalis Providi Stani
slai Kobus de Smiecino, authti et Iu
rati ad actum Ipsum acclamatae assumpti
Qui Gnosus Burgrabius adhaerendo Legibus
Rni de praegendis Executionibus Sancitt pa
rendoq additioni Sui a Mfico Joanne Sis
mundo Rosciszewski Pocillatore Trae Vi
sogrodiensi vice Capitaneo Castrensi Plo
censi

pltus Plocen. muneriq officij sui satisfaci
endo ex requisitione officiosa suprascripti actt
vigore Dti Poenae Bmonis cum eius Publi
catione in Arce Ciechanovien. in Terris
Querelarum et In Judicijs Castren. Capitan.
Ciechanovien. una cum Continuatione
anteriorum causarum in Diem hodier
nam Indicij Tria 2da in Crastino Festi
Sanctae et Individuae Trinitatis Ao 1737.
ex Instantia P. Illustris et Admodum
Rdi Bartholomaei Kanigdski praepo
siti Salerzizen. actt sup. Gnoso Alber
to Janiszewski Citto ratione ademptio
nis agrorum pt Fata olim Laboriosi
Casimiri Balazij cum uxore Pueris
ac tota Supellectili Domestica illius
adiuva minibus in Bonis Gumowo in
Bonis Gumowo Chmethonum residen.
in Summa Quadringentorum Symphon.
scriptt binis manualibus obligatt p Ipso
possessorem nec Summae praediatt p solutio
nis obtt et Publicatt ad Bona Superius no
minatt eum p scriptis Hlibus ac Mli in Actu
contentis condescendit Jurisdictionem Su
am Suam officiosam praecustoditt, prius
p eum Mlem Securitate Publica circa
eius mdi actus Juridicos observari Solli
fundavit Partes ad Suas Pensiones utrisq
tam actoream Jurevinien. quam Citatt

Iurevicti ejus Mti acclamare Iniunxit Ad
cuius Mtis acclamationem ptr comparens
Mtis Josephus Dykaczewski ex pte Actt.
ad urgendam Executionem Plenipotens
reproducto Suprascrto Dto Pœnæ Bnionis
cum eius Plicatione petyt Executionem
de Bnis Actti Iurevicti fieri et prægi et
licet quidem G. Burgrabius eandem Executio
nem prægere voluit. verum quoniam
e converso a parte Actta Iurevicta ad
Actum Executionis ptr veniens Mtis
Joannes Zwierchowski Famulus Actti
eandem Executionem Ignorantiam Processus
ad alium Palatinum omisso foro
pro prio non diu vacante interfati Impu
gnavit et fieri non permisit, Qua attenta
G. Burgrabius Impugnatione causa hanc
cum toto illius effectu, ac Ptibus Ipsorum utris
que cum Impugnatore Præsentem Impugna
tionis ad officium Crese Plocensis remisit
remittitque præsentem conservando Ptibus ejusdem utrisque
et Impugnationem in Præmissis Iudicijs proximis
ab hinc in Cro Plocensi celebrandis terminum sine
quavis adcitatione comparendi peremptorium
Decreti sui vigore Alexander Ghinalski Burga
bius Castrensis Plocensis manu propria In Trio Itaque
hodierno vigore præinsertæ Remissionis con
servationisque Ipsorum Tnarum in Diem hodiernum

467

Inuidiae et Proveniens ipsius actor coram Judicio
officii praesens comparens et tunc cum hodiernum
per totum Judicioris praesens Juris tractum lineae
attentans memorat Ptem citatam tribus et ultra
Juris formam vicibus quatuor per Ptem Rmi Gra-
lem Honestum Gregorium Rokicki de Brono
wo Judlem clamat et vocat non tamen compa-
rens in Lucro ulterioris fortis faciendae Exe-
cutionis condemnavit ulteriora quae sibi ea in-
causa in vim eiusque Lucri lineae obtentae Decrevit
ac praesens Decernit quatenus Ex Joannes Chrime-
leuski Burgrabius Plocensis vel alius quivis vis
ad Primam Ptis citatae requisitionem Decreti praesens
exhibitionem eiusque Executionem ulteriorem
non obstantibus quibusvis Juris oppositioni-
bus vel ne ad cassandum Inscripta vel Insertionem
faciat et prorogat sub Poenis eorum renitentes officia-
les legibus Rmi descriptis nemo vero eandem Exe-
cutionem offese prorogandum nec per se nec per
subordinatam quasvis audeat Impugnare
personas sub Seorsiva Bonorum Poena perpetuae
eorum Impugnatores praesens Interposita. Dto Super vero
anterioris Executionis Impugnatore et eo ac
eius omne Impugnatum est petiit praefatus citatus
Poenam Bonorum perpetuae Super Ptem Citatum
et cuius omne Impugnatum est Decerni aliis
in talibus fieri solita Juridice exequi et
Sententiari exequi et Sententiari postula-
vit

et Judicium officij praesens Juri communi
affectationique Partis actuali licite annuen
do Super eodem Impugnatore et eo cuius nomine
Impugnatur est Poenam Bonorum perpetuae
Decrevit ac eundem Impugnatorem esse perpe
tuo Bonitum Sententia Sua declara
vit ac eandem Publicandam Bonorum perpe
tuae Poenam, Supra scriptum Mlem Rolecker
de Bronowo Idem addidit et deputa
vit, Qui Mlis satisfaciendo deputationi
Suae a Judicio Praesens habitae praefatae
Bonorum perpetuae Poenam Super Impugna
re et eo cuius nomine Impugnatur et eum cu
ius nomine Impugnatur est esse Bonitos
Juri Communi contrarios et rebelles
hic in Praetorio Citatis Ploceque et in alijs
Locis Publicationi consuetis ad Judicia
moderna frum Publicum congregatur alta
Sua Praeconica et Sonorosa, voce ~~[illegible]~~
publicavit et proclamavit et ad noti
tiam omnium pertinere in dubium deduxit
de quo hanc Suam ipsius Mlis e Suo Pu
blicationi Solitum ad Judicium Suum redi
ens fecit relationem Pt: quam Publicatur
Bonorum perpetuae Poenam Judicium offi
cij Praesens pro faciendam in praemissis
Justa praesentia ~~[illegible]~~ Juris Commu
nis Executione officium competens

pro facienda executione causam hanc
ad Sessionem Decisionem seu Sessionis Decem
Capitaneas Sabinenses Jurisdictione praefatti Jnri.
pagni tunc ibi ille cuius mihi Jmpetratoris est ex
Bonis suis debet vel contingit remitti
remittig pagni.

Mandamentum inter Dd. Kostowski et Mitschki
Jn Dei nomine Amen Die Jouis Decimo Septimo Mensis Julij anno
a Natiuitate Domini Millesimo Septingentesimo Quinquagesimo
Coram Nobis Joanne Casimiro Kostowski Dei gratia Episcopo
Cracouiensi Principe Siradiae Duce Generali Exercituum Regni
Poloniae Magni Ducatus Lithuaniae Russiae Prussiae Masouiae
Samogitiae Kiouiae Volhyniae Podlachiae Podolae Liuoniae
Smolenscensis Seuerie Czernichouiensis Hereditario Duce
Comparentibus Jn Jure Coram Nobis Generosis Dominis
Joanne Kostowski Castellano Cracouiensi Capitaneo Generali
Podolie Starosta Sandomiriensi Lanciciensi Nouo Sandecensi
Nouo Korczinensi Nouo Tomiciensi Nouo Wolbromensi
Nouo Ilzensi Nouo Jadowensi Nouo Radomiensi Nouo
Wolczinensi Nouo Ostrowiensi Nouo Pilzensi Nouo
Jnowlodensi Nouo Olkuscensi Nouo Bodzentinensi
Nouo Szydlowiensi Nouo Opatowiensi Nouo Sulejowiensi
Nouo Kozienicensi Nouo Gostynensi Nouo Rawensi
Nouo Brzezinensi Nouo Petricouiensi Nouo Pinczowiensi
Nouo Proszowiensi Nouo Checinensi Nouo Mszczonowiensi
Nouo Grodzyscensi Nouo Sochaczewiensi Nouo Gabinensi
Nouo Mogielnicensi Nouo Grojecensi Nouo Tarczinensi
Nouo Warkensi Nouo Garwolinensi Nouo Lukowiensi
Nouo Siedlcensi Nouo Mendzyrzecensi Nouo Biskupiensi
Nouo Radzyminensi Nouo Nowodworensi Nouo Pultuscensi
Nouo Ostrolencensi Nouo Ciechanouiensi Nouo Mlawensi
Nouo Przasnyscensi Nouo Rypinensi Nouo Plocensi
Nouo Gostyninensi Nouo Gombinensi Nouo Sierpcensi
Nouo Wyszogrodensi Nouo Zakrocimensi Nouo Nowemiastensi
Nouo Sochocinensi Nouo Golubensi Nouo Lipnicensi
Nouo Rypcensi Nouo Brodnicensi Nouo Nowemiastensi
Nouo Lubawensi Nouo Nidzic

Sincernidam Plocensē Filium et Josephum Caplinski ac Mathiē Borko
wski Famulos ejusd Magnificē Jezewska Actores ab una et M. Stanislaum Ko
sobrocki Tribunum Zakrocen ac P. Antonium Zaudlu Actorum complices et Coad
jutores Subditos ejusq M. Kosobrocki de nominibq et cognominibq melius
quidem Subditor cum domini principalis sui authoritate et assistentia in hac
rendo protestationibus ac visioni coram Actis Authenticis Regni facta
do post obtentam contumatiē pēnam ad Judicii brevem partē ab altera cita
tos etq pro eo quia ipsi incuntrarius legum Regni prouidendo quod nemo
super inequitare tedere diffamare opprimere injuriare damnificare prohibent ino
strictē actent et prohibent attamen ipsi nō obseruatō hōc rigore imo curdq post
ponendo ausi sunt Bona Zawdē Magnificē Jezewska actricis hereditaria nullā
habitā ratione super-inequitare super-inquitando Subditos in ejusd Bonis prefatis
laurez opprimere, concutere. officia seu gallas et hobodicalia honoraria diuersa
ges ed ejusd gatis et hobodis dispicere, ac segetes varias ex hobodis ejere perinde de
monapluriima ejusd Magnificē Jezewska Actrici ac Subditis ejusd Magni
ficē inferre insuper cand Magnificam Jezewska Actricem post ponere tedere dif
mare, dishonorare honorem infaminatū verbis in conuentibq asserere, ed rotedis
rbones vulgo dyla
des hymealibq ipsemet M. Kosobrocki Tribuny Zakrocen. et ejusdas familiaribo
d per suspitionem furti obiecti ejusd Magnificē Jezewska Actricis Subditis et vi
bata desere ultimisio testaq. in protestatione sua fictiva coram Actis Tedem. paub
periatibq facta incahiqud nugi sunt probanda, et deducenq eidq Magnificē Jezewska
Actrici obuere, et eandē prefatam Magnificē Actricē sic indebite circumtonere ac in
sete, aliasq per multas violentias injurias damna, oppressiones omni inquisitione
nere procandq et deducere perpetrare et peragere perquā premissa omnia
contra leges et constitutiones Regni eiusdem, pēnasq eidē emorientes
incubuerunt, pro quibus super ipsis decernendis et eo ḡd juris et justitiē
sit edagendo prudentibq citans, alias citatione ipsa valere inse existentem in
cem hodiernam inūdē et proueniens partibq ipsis utrisq et quidem altera per G.
Mathiam Borkoski Suo et aliorum actorū nomine
venerosū Jacobum Kesicki Burgrabiū Castren Plocens coram Judicio Offi
cij Terr Comparentibq et sese juridicaliter contituentibus quibus controver
sijs partis eiusdē Judicii Terr coram se inductis ad affectationem par
tis Actorē dedit et concessit hoc ḡd Judicii dilationē Inquisitionis Part. citris
super contenta citationis et protestationis partis Actorē citq ad legend quevelabil
Castrum Plocens terminos prij et proximij abhinc in Castro Plocensi celebrā
dis terminis Partibus memoratis utrisq in Gallegatis Judicijs sine ulla

Citatione conservando comparendi peremptorium in continenti militi stariales Regi
Cuenalis honesty Gregorig Rokeski de Bronowo Authenticy et jurati palamore
agnovit quia ipse Citatione literalem Sigillatam pro terminis presentibus ser
vientem extt contra Ostatt Citatis et quem contra magnificum Rodiebrocki de
bunii Castrensis ac Sub dicto ejus ad bona Zgagowo Contra vero D. Laurent
ad bona Zabowo seu Cortes ibid Sitas utrasq; feria 4ta post Festum S. Jo
ann proxime preterita anno presenti tam et eig Tmero et quapetra con
tumatiae et obtenta tempestive ante obtentionem illig in una cedula Septim
detulit, ea portavit, fassus, reliquit, publicavit depositione notificavit de
qua Otenq Idem Ministerialis fecit relationem

~~Datus P. Wotowsky per Chmielowsky~~

In Dei Nomine Amen ex adcitatione literali Sigillati Castrensis Ca.
putarcensis Nouensis Venerabilis Stephani Gregorii de Zabowo
Zgagowski Rokiczanensis et Bononiensis etc Capitanei Pokoi
Ignatio Worowsky de Pernatowo Domino suo gratiose
omnibus et singulis Regni et nostra que Lai in Carta singulis
Capitaneis authte mandamus ut in Terris Juretur
causarum officii Judicii Terrea ad primum adventum Castro
rum Nostrorum Capitaneatus Nouensis compareas ad Instantiam
Actoris Dominorum fratrum quite Citati seu pro
curatoris eorundem primum ad parendum Processui ad
retanq Decretum Injuncti et improbationes Decretorum
ne non Citationis Literalis Sigillati Castrensis Capitaneatus
una cum Juramento Citationis manualis ad Instantiam ejus
dem Actoris et audiendum te gad Citationem
Simmd ejusd una cum prout iure pertinent ad ju
dicium nostrum Castrense et Compellendum eos Termino ju
ridico et legitimo Dato in Nro Nowe Sabbathe in Vi
gilia D. Simonis et Judae Apostolorum Anno Domini
diem hodiernum Inuden et juriens Egidius Sitar Co
ram Judicio officii Nri pro Compearendo et Primum cum
per totum officium Nostrum ac attentam memoriam Jur
tem Citationis et ultra juris forma ordinem quatenus
se ita post officium arestum temporarium S. Joannem Bap
tistae proxime preteritum et Judicium officii Nri Succepit et Sum
mo Citationis et Judicium officii Nri Succepit et Summo
nitus et vocatus Comparuit Item in Judicio Citatus et vocatus non fuit Comparitum in Judicio
ero negotii sui officiose Cum amouit attenoreq; debita
in causa Juridice per Judicium officii Nri citatus assertio
ne et Judicium officii Idem Actor omnium assertationis
Petitis actoreal ultro citroq; arrigendo Petitum Sententiam
Super memorata Carta obtentum durante ac ipsum Actor
Super memorata Sententia citra declarandi adquam publican
dam Sententiam de
vide Supra paragrapho primum citatum in Pagina vigesima

Sub actu F 2 post F S Andreae Apostoli proximae A Doni 1757

Dilatio Scriptionis inter Venerabile Capitulum Plocens et JMM Zamoyskie ordinatos

Intermino hodierno ex Adcitatione literali sigillatae Castrensis Capitanei Plocensis cuius Tenor sequitur talis Thomas Gregorovius a Dębowa Gora Dębowski Plocensis Plonscensis etc Capitaneus vobis Illustri Mfico Andreae ordinato in Zamoscie si pertinere Thomae Joanni Marianne Illustris Mfici Potocki Palatini Smolenscensis Capitanei Haliciensis Consorti tum Helenae seu alterius nominis Virgini Innuptae Zamoyskim Palatinique Smolenscensis ol JM Michaelis in Zamoscie ordinati Zamoyski Palatini Smolenscie Filijs et Filiabus de Personis Bonisque vestris generaliter omnibus vigore Regio et nostra et nostra qua hac in parte fungimur Capitaneali authoritate mandamus ut in Trnis Querelarum Causarumque officij Judicijs F 2 prius et proximius abhinc in Castro Plocensi celebrandis personaliter ac peremptorie compareatis ad Instantiam Per Illustris et Reverendissimi Martini Strachocki Canonici Cathedralis et Procuratoris Causarum Venerabilis Capituli Plocensis totiusque ejusdem Venerabilis Capituli Plocensis actt Qui vos et quidem maritatam cum tui Mariti Virginem quoque cum Tutorum de Jure Incumbentium authoritatibus et assistentijs citant seu potius ad paratum processum Paratasque Dilationes ad paratum Decretum Paratosque quos vis Juris gradus qui sibi ob non prosecutionem Causae sunt translapsi respectu non solutionis Census annui a Summa Sex Millium Florenorum Polonicalium monetae argenteae in Bonis Gulczewo Decreto Venerabili capitulo Plocensi agnitt et

et ad judicatt ad citatt ad videnq et audienq vos
ad persolutionem Census annui à summa
superius expressa provenienq sententiae Iu-
dicij officij nostri stringi et id quod Iuris erit
decerni et sententiari pdenq sitis itaq Trno
advenienti paniturni et Judicialiter ad prae-
missa responsuri Datt in Castro Plocenq
F 5ta post F S Martini Pontificis pxima A
D. 1737 In diem hodiernam incidenq et proveni-
enq partibus ipsis Utrisq et quiq Actorea per Gnsum
Antonium Bogienski vice notarium Castrenq Plocenq
Inscriptum Plenipoten citata p G Antonium Male-
wski Coram Judicio officij pdenq comparenq et secum
Judicialiter controvertenq quibus controversijs
partium exaditis teneri producere Plenipotentiam
Comparenq Partis citatae a Principalibus suis
idq in instanti adinvenit et quoniam produxit pro-
inde sufficienti comparitione adinventa partibus
experiri mandavit in experimento ad affectatione
citatae Partis Terminum talem qualem ad pdens ha-
bere debuerant Partes ob spem ineundae concordiae
scripserunt prorogarunt et limitarunt p ut prae-
senq scribunt prorogant et limitant ad sequenq
Iunctam Castrenq Plocenq Trnos post Dominicam
Septuagesimae in anno imminenq incidenq con-
servando Trnum partibus memoratis utrisq in
pallegatis Judicijs sine ulla adcitatione con-
servando comparendi peremptorium in Continenti
M R G H G Rokicki de Bronowo authenticus et
Iuratus pala Rvit Quia ipse citatione Literale
Sigillatt p Trnis pdenq servienq edittt contra pfatt
citatt citatt ad Bona Gulczewo juxta datt in
citatione positt anno pdenq detulit scribatq Rela-
tio juxta Stylum Cancellariae ab ultima qui
etatione retenq

Benitus M Kucborski Succamerarius Zacrocinq p SS.
Karski C.

In Trno.

In Dno hodierno ex Dilatione anteriore majori intra sen. ill. in anteactis Judicijs recepti et p Judicium officij pro dati et concessa vdz ad sequendum Deum et Castra Doce Primo ut pte moderno cum Primo ibid contenti Sma cassandum fuit et hoc in causa citatione Judiciaria instantia inter Ss. Theresiam Eugeniam alias primi ad S. Stephanum Karski ad opposita Dichtonij Brzda in his Cortem materm, Petrum Stedrigium Ursulam marianum, Eleonoram et Annam Virgines Principes Filiam et Filias Karskie in primo voto procreatas alias Adrina et M. Felicianum Ruchorskij Civis Mercatorem Lavrentiense et quid Cortem in ista materia Virgines Principes ad Filium ad Retardi Signatis Indigentiam Curatorem et assistentijs Intervendo Dto Judicij officij pro ~~inter~~ inter se alias Adrina et pro pte abattera plad. ad Judicium pro ~~pte~~ ~~ill~~ pdie hodierna citt idz provt. Quatenus ipse Dominus Franciscus Dillius Pynchorz ara ad pejoniez a bene juvenis ad pena Luita in eorz Dto expsa citt memorati Dto adjudicati penal. vat. penas respectu contravenientis eid Dto. Dat. pro litis alias Dilatione eidz anteriore latione ni le compiet tenute in diem hodiernam inter Utrosque partes ipso officij et quicq alij p S. Antonium Malczeski Juramentum Veni juxta tenorem Litte p S. Antonium Bagiński ibi coram Judicio officij pro comparere et eidem Judici controvertendi Dubij controversijs. Partibus quadrifariam inductis Examinibus ad objecta a latere expte M. Valentini Skrzetuski et Francisci Burkowski et M. Raphaelis Vexillifer Pechanovicz pturne Judicis Deputati ad Tribunal Civ. administratorij et Famuli in Judicijs Tribunalitijs Civ. Stricovicz S. pta pt D. Lectare Leadem in ao 1731 Sig Mco hic camerario Lavrimeng moderno Civ. Cracovien. Cittio, ibi teneri cum M. Sacramento Lavrimeng dovere de loco standi censuit, Sandz quoniam ad dominum non comparens à comparitione ejusdz Ipse Civ. recepit pendè petito pars actrix Judicium officij pro pte Georgij Rens et Primo eundem hodiernum p tabl. pris Citationis hic attentus memorati Civ. Tribunalitijs Juris formam civilem ad jus pendens p mtem Andream Grzegorium Sokolicki de Sroniow Judicem citatum et vocatum ibidem ita expte officio recepit tempestive p S. Antonium Bagiński interpositum et p Judicium officij pro suscepto et ero quod non comparendo petijt p Judicium Dnus M. Andreas Grzegorius ad publicam pœnam 15. exij Dto Pium certo p citt hic cum

al

addi et deputari cujus affectationi itaq Judicium praesens annu-
endo ac Juri communi adhaerendoq Justitiae. Suprascriptum nostrae
Rokiecki de Bronowo Judicem addidit et deputavit. Qui
mihi satisfaciendo Deputationi suae a Judicio praesentis habitae
memorati Bannis poenam sup. citt. praesentis in Trinitate Disparenae mo-
do praemisso obtinere ac ipsum met sit ipse Banitum. Dto contraveniens
hic in praetoria Civitatis Plocensis et in aliis locis publicationi consue-
tis ad Judicia moderna foroq publicum congregatis, alta sua
praeconica et sonorosa voce publicavit, proclamavit, et ad no-
tam omnium pro tunc praesentium indubiam deduxit de quo
hanc suam idem ministerialis eloco Publicationi
solito ad Judicium suum rediens fecit Relationem
postquam Publicatis Bannis poenam Judicium officii
praesentis profaciens in praemissis juxta praescriptum Juris com-
munis Executione officium competens videlicet
Generosum Felicianum Kisielewski B. C. Plocensis
addidit et deputavit. Qui Generosus B. C. Plocensis ad
primam partis actae requisitionem Dtiq praesentis exhi-
bitionem eandem Executionem de Bonis Citti jure vicitis
non obstante quibusvis Juris oppositionibus relatione
ad cassandam ~~vel~~ Inscripta v inscribendae
quae praesentis amovetur et cassatur faciat et pagat id
que sub poenis contra renitentes officiales
legibus Regni Descriptis. Nemo vero eandem Exe-
cutionem officiose pagendam nec per se nec per suas Sub-
ordinatis quasvis audeat Impugnare personas
sub seorsiva Bannis perpetuae poena contra Im-
pugnatores praesentis interposita Dto.

Sabbatho Jena 2da post Festum Florentij ap.mo Anno Dñi 1733. 476

Bannitio NN Dgmbrouscij per L. Zrahia.

Coram in presentia Sars Advrea inferius nominat Partem citatam ad Judicium Officij citauit stationem hab Castrens Plocens Jovis segueq Jovias Decimo octauo Jena Dgmbouski Plocens Notarij Actorej vobis NN Joannis Dgmbouski et Helenæ Mostbouska primi olim et Stanislaj Bilski ad Officij Scardi nobi Cui ingibq de Bonis vestris qtcumbus cujusc Ordo Cui ingibq primum Copiæ adhibendam ad instantiam quorum Causarum officij Judicijs Jena 2da prg et 3tio prg ad vnc in Curia Plocens celebrandis personaliter aut per Procuratorem Comparentis ad instantiam L. Caroli Zrahia Castrens Plocens Buggnatij ad hui vos et quemq Constitutum in ejdm Mandati Citationis inhærendo et offerendo Decretum ejusdm vos et Interpositio Decreto pœnarum vobis contumaciæ pœnam citatorum pro Quatenus vos Vacuam coloris Mocata per eundem pro Conservatore Generali Libi L. Mostbouskie Dgmbouska Statute ista primis Mandati hujus Datum et per Testes per eundem pro hujusmodi Satisfactionem Mandati et ejdm Citationi una cum qua ac pœnis ex vi ejusdm vacuæ citationis derogatoriis et in Bonis Kochowo apud oberi Stum Ignatium Mostbouski celando decedendo quam pierat conservationis apud ejusdm Decreti commissionis restitutionis tum et summam quadraginta quinque Zyphoq Polon et sexaginta cum citationi per te L. de Mostbouskie Dgmbouska ad actorie mota mentem citationem cum pœnis vocatione ejusdm Summæ ad multiplicem requisitionem actoris nonc Citationis Judicium restitutionis decernendo restituendi quem ex vobis omnes et singulos officij exhibitis Sententia Judicij nostri vos stringi et de quo juris esset exequi petij citationis pœnis Testium et Judicium exponentium Datum in Curia Plocens Jena tertia post Festum S. Martini Confessoris proxima anno Domini 1733. Ita est Die non Curia Judicij et Consulentij Rogata Sars Advrea coram Judicio stetit per Compares et Examinum cum Procuratore suo Stat Judicium in Curia audientiam legit attentans memorati Partem citatam ad Judicium et Testationis ejusdm Causæ faciendi tum et

officij praesentis per M.R.G. Honestum Gregorium Rokiecki de Bronowo Judicem tribus et altra Juris formam vicibus quatuor clamatis et vocatis non tamen Comparentis imo contumacem existentis Judiciter condemnavit ulterioraque sibi per Judicium praesens decerni affectavit Cujus affectationi tum Juri Communi Judicium praesens annuendo poenam bannis super eadem citta Parte non Comparente decrevit ac praesentis decernit et ad publicandum eandem bannis poenam modo praemisso obtentis Suprascriptis Mtem Regni Generalem Judicem addidit et deputavit, Cui quidem Mlis satisfaciendo deputationi suae a Judicio praesentis habitis memoratis Partem citatam esse banitam Juri Communi contrariam et rebellem hic et in atrio Stubae Judicis ac in alijs locis publicationi solitis alta sua voce praeconica et sonorosa proclamavit publicavit et ad notitiam omnium pro tunc praesentis indubiam deduxit de quo praesentis idem Mlis e loco publicationi solito rediens fecit Relationem Postquam publicatam bannis poenam Judicium praesens pro faciendo in praemissis Juxta praescriptis Juris communis executione Ejusdem Felicianum Kisielewski B.P. addidit et deputavit Cui quidem Ejus Burgrabius Castrensis Plocensis eandem executionem ad primam Partis Actoreae requisitionem Decretique praesentis exhibitionem de Bonis Partis citatae Jure victae non obstantibus quibusvis Impugnationibus facere et pagere tenebitur sub poenis contra Renitentes offatis in legibus Regni Sanctis nemo vero eandem executionem pagendam Impugnare audeat. sub poena bannis pro petitae praesentibus Interposita. Hicque in Continenti M.R.G. Honestus Gregorius Rokiecki de Bronowo authenticus et Juratus Gratia publicique Recognovit Quia Ipse citationem litis Sigillis praesentis Servientis editis conscriptis citatos ad Bona Butkowo Feria 4ta post Festum S. Martini Pontificis proxime praeteriti tum et ejus primam ex qua poena Contumaciae est obtenta tempestive ante obtentionem ejus in una integra Zmana detulit exportavit posuit reliquit et publicavit de quo praesentis idem Mlis fecit Relationem atque Idem Mlis Recognovit.

nec per se nec per suamquamvis subordinatis

Quia Ipse

habitis secum NN Francisco Białoskorski et Simone Zawnacki gratia Majoris Testimonij secum consumptis ex requisitione offosa suprascripti actis fuit in Bonis Bałkowo feria 5ta ante Festum S. Martini Pontificis anno praesenti proxime praeteriti ut ibidem condescendens apud suprascriptos actos vaccam Coloris Mrozowata # praeterit arestavit de extraditione quae non est subsecuta monuit de quo idem Mlis praesentem fecit Relationem. # ac Summam supius expressam.

Lucrum Ulterioris inter GG Bromierskie

Juxta Actum Executionis infrascriptum in Bonis inferius nominatis officiose per Gnosum Burgrabium Castrensem Plocensem expeditam manuque ipsius propria subscriptae Tenoris sequentis Actum in Bonis Bromirz Sorteq G Stanislai Bromirski haereditarie Fra 4ta Ante F S Catharinae V. et M. proxima Anno Dni 1737 Coram G Feliciano Kisielewski B C Plocensi in praesentia NN Antonij et Mathaei Karwowskich nec non Mlis Rni Gnis Providi Francisci Olszewicz de Opido Gora Authentici et Jurati ad Actum praesentem acclamandum assumpti Qui ~~praeser~~ Quidem Gnosus Burgrabius C P adhaerendo Legibus Rni de peragendis Executionibus eonomine sancitis Vigore publicatae poenae Banitionis in Lucro Ulterioris de Actu ejusdem in Cro Plocensi in Terminis Quaestarum Causarumque Officij Judicijs Fidei post Festum Sancti ~~Ten~~ Francisci Confessoris proxima Anno 1737 Ex Instantia Gnosae Mariannae Dembrowska Relictae et G Victoris Bromirski Consortis Viduae natis tum Successorum ejusdem et Gnosi Victoris Bromierski, actae Super G Stanislao Bromierski Actis respectu Summae Octingentorum Typhonum et ~~Parte Actor~~ Marito Actori et Parenti Scriptis manuali ad solvendum assecurat in se obligaverunt fusius ad B Superius expressa cum supra zeris Nobilibus voce adstantis Mlis Jurisdictionem suam fundavit Partes utrasque tam Actoream ut revincentem quem Actis Jure victam ad sui praesentem acclamare injunxit ad cujus Mlis acclamationem pllr Comparens N Mathaeus Karwowski

reproducto supraxero Decreto pœnæ Banitionis cum
ejus publicatione petijt Executionem Officiosam
in sorte processuata exequi et peragi cujus affe-
ctationi Burgrabius annuendo eandem Executionem
peragere voluit verum quoniam a Pte Citata nemo com-
paruit proinde Burgrabius ab eadem Executione
supersedit causam pœnæ cum toto ejus effectu ac par-
tibus ipsis ~~pro toto ejus~~ ulteriori disjudicatione rursus
ad judicium Cæs. Plocen. remisit remitq. pœnæ con-
servando ejusdem ptibus utrisq. in Processis Judicijs
proximius ab hinc in Cro Plocen. celebrandis
Tmum sine quavis ad citatione comparendi
peremptorium In Tmo itaq. hodierno vigore
pinsertæ remissionis conservationisq. ipsi
Termini in Diem hodiernam incidens et pro-
veniens præfata Pars Actorea coram Judicio officij
pœnæ pltm comparens et Tmum eundem hodier-
num per totum Juris tractum ~~ad jus juridice~~
hinc attentans memoratum Cll tribus et ultra Juris
formam Vicibus quatuor per Mtem Rni Eucla-
ad jus juridice Honestum Gregor. Rokiecki
de Bronowo Judicialem Clamatum et Vocatum
non tamen comparens in lucro ulterioris per-
tis faciendæ executionis condemnavit ulte-
rioraq. sibi ea in causa in vim ejusdem fugi-
hinc sobtenus decrevit ac pœnam Decernit Eva-
tenus Gr. Felicianus Kiszelewski BCP seuali-
us quivis ad primam ptis actoreæ requisitio-
nem Decretiq. pœnæ exhibitionem eandem
Executionem ulteriorem de Bonis Citati Jure
victi non obstantibus quibusvis Jurium oppositionibus
Relatione ad Cassandam inscriptis vel in Arbitra-
tu faciat vel spagat Idq. sub pœnis conquestis
tentes Officiales Legibus Rni descriptis nemo
vero executionem ulteriorem eandem officiose peragendam
nec p se nec p subordinatos audeat impugnare
Personas Idq. Subscorsiva BP pœna cum Im-
pugnatores pœnæ interposita Decreto.

Banitus Hæredes et Possessores B. Slepkowo ex pte G. Woss.

Actum in Castro Plocens in Terminis Wer-
larum Causarumq Officij Judicijs una cum
Continuatione Anteriorum Causarum in
diem Hodiernam incidentibus Feria Se-
cunda post Festum Sancti Andreae Apostoli
prima Anno Domini Millesimo
Septingentesimo Trigesimo Septimo

In Causa et Actione Judiciaria infrascri-
pta inter Instigatorem Judicij Officij
Pr̄sens ejusq Delatorem G. Antonium
Gromczewski Actorem ab una et G. Anto-
nium Lemptawski inhaerendo Officioso
Ministerialis ac Nobilium Aresto. Ad Ju-
dicium Officij Pr̄sens Parte ab altera Citt
Qua ipse in postpositionem legum Rni pa-
dendo nec poenas in eisd legibus Rni descriptt
metuendo quae etiam proprium Mantel-
lum vi repetere prohibent attamen ipse
non habita ulla Justa Ratione tantum mo-
do formata sibi Iniqua Pr̄tensione Actt
equum et Equam intercepit intercepta ad
multas amicabiles requisitiones ac Offi-
ciosum Arestum extradere noluit imo
apud se detinuit et detinet perinde
Damnum non Mediocre Actt intulit
laboribus privavit Qua propter Citatur

ad Videndum et Audiendum ad restitu-
tionem eorundem Equorum una cum refusi-
one damnorum ac Compensatione Ca-
rentiae laborum praesentis Alias Citatione
Ipsa de praemissis latiore in se existens, in
diem hodiernam incidens et proveniens
partibus ipsis utrisque et quidem Actor perso-
naliter Tandem pari Pars praefatt Actorea
Coram Judicio Officij praesentis personaliter Com-
parens et Terminum eundem hodiernum
per totam Judiciorum praesentis audienti-
am legitime attentans memoratt
partem Actt per Mtem Rgni Gnalem
Honestum Gregorium Rokiecki de Brono-
wo Judicialem Tribus et ultra Jura for-
ma vicibus Quatuor uti ante Ita et post
Officiosum Arestum tempestive per Mini-
sterialem Judicialem Interpositt et per
Judicium Officij praesentis Susceptt et Connota-
tt acclamare fecit quae pars taliter
clamatt et vocatt existens non stetit nec
Comparuit imo ut Idem Ministerio-
lis retulit extitit Cujus Contuma-
ciam praefato Actor coram Judicio Offi-
cij praesentis accusando petijt poenam Ba-
nitiones Super eodem Citato disparente
decerni aliaque in talibus fieri Solita
iuridice Exequi postulavit et Judicium

Officij Pſenſ Iuri Communi A[illegible]
Partis Actoreæ ubi licite annuendo Sup
memoratt Citatt pœnam Banitionis
perpetuæ decrevit eundem Citt esse perpe
tuo banitum Sententia Sua declara
vit ad quam publicatt Banitionis per
petuæ Pœnam Supra Scriptar Mtem
Regni Honestum Gregorium Rokiecki de
Bronowo Iudicialem addidit et deputa
vit Quiquid Mtis Satisfaciendo depu
tationis Suæ a Iudicio Pſenſ habitt
eandem banitionis pœnam modo Pmiſ-
so Super Citato disparente obtentt Ac
ipsmet Citatum esse perpetuo Bani
tum Iuri Communi Contrarium et
Rebellem hic in Stuba Iudiciali et in
alijs locis publicationi Solitt Pſenſ plu-
rima Nobilitate ad Iudicia moderna fo-
rumq publicum Congregatorium alta Sua
Pconica et Sonorosa voce proclamavit, pu
blicavit, et ad Notitiam Omnium pro
tunc Pſenſ in dubiam deduxit de quo
Pſenſ Iq Mtis ad Iudicium Suum re-
diens fecit relationem post quam pu
blicatam banitionis perpetuæ pœnam
Iudicium Officij Pſenſ Pfacienda in P
missis

missis iuxta praescriptum Iuris Commu-
nis executione Officium Competens vide
licet G. Antonium Draminski addidit, et depu
tavit qui G. Burgrabius ad primam partis
Actoreae Requisitionem Decretique praesentis ex
hibitionem eandem executionem de Bo
nis Citati Iure vieti facere et perage-
re tenebitur Idque sub poenis Contra
Renitentes Officiales legibus Rni San-
citis. Nemo vero eandem executionem
officiose peragens nec per se nec
per suas quas vis subordinatas au-
diat Impugnare personas Idque subse-
orsiva Baptitionis perpetuae poena con
tra Impugnatores praesentis interposita
decreto hieque in Continenti Ministe
rialis Rni Gnalis Honestus Grego-
rius Rokiecki de Bronowo authenti
cus et Iuratus palam recognovit qua
ipse Citationem literalem Sigill. p. Termi-
nis praesentis Servientis edictt Contra praefatt Citt ad Bo-
na Drozdowo Roscielne Feria Quarta post
Festum Sancti Martini Pontificis pro
xime praeterita Anno praesenti detulit
Exportavit posuit reliquit depositio
ni notificavit de quo praesentis Idem Mtis fe
cit relationem

Sub actu Fræ 2dæ post F. S. Andreæ Apti pxa
A. D. 1738.

In Causa et Actione Judiciaria infrascriptt inter Illustrem Mfcum Theodorum Mostowski Sindicum Conventus Ratovienſ actorem ab una et G.G. Joannam Pieglowska et Stephanum Nosarzewski invicem Coniuges ob G. Eleonoræ Lasocka primi voti ob G. Osiecki 2di ob G. Martini Pieglowski ultimi nuptiis G. Joannis Milobędzki matris Ipsmet G. Nosarzewska Legitimos Successores et qq maritt Consortem cum Mariti authe et assua 2do pt obtentt Contumaciæ pœnam Inhærendo Inscriptioni authenticæ ad Judicium præsens Parte ab altera cittos idq pro eo Qvatenus Ips Summam Qvingento Tynphonſ p ob G. Eleonoram de Lasockie primo Osiecka 2do Pieglowska Ultimo voto Milobędzka Matrem Ips Conventui Ratovienſ Ordinis S. Francisci ex Summa originali Qvatuor Millium Tynphonſ Ips Servienſ Inscriptt uti Legitimi Successores post Fata eiusq Matris Ips eiq actori persolvant Qva propter Citantur igitur ad videnq et audienq ad persolutionem eiusq Summæ per Sententiam Judicij officij præsenſ Stringi ac id qvod Juris erit Decerni et Sententiari præsenſ alias Citatione Ips de præmissis latiore in se existenſ in Diem hodiernam incidenſ et provenienſ præfata Pars actorea Coram Judicio officij præsenſ personaliter Comparens et Terminum eunq hodiernum per totam Judiciorum præsenſ audientiam legitime attentans memoratt Partem Cittam ad Judicium præsens per Mtem Rni Gnalem Honestum Gregorium Rokiecki de Bronowo Judicialem tribus et ultra Juris formam vicibus qvatuor uti ante ita et post officiosum arestum tempestive

pestive per S. Joannem Chmielewski interpositi et
p Judicium officij presens Jusceptu et Connotatu da-
matu et vocatu non tamen Comparens acclamare
fecit Uva pars Citta taliter clamatu et vocatu existens non
stetit nec Comparuit imo ut Jd mris retulit Contumax exti-
tit cujus Contumaciam Pars pta actorea Coram Judicio officij
psens accusando petijt pœnam Banitionis Sup memoratu
parte Citta disparens Decerni aliq in talibus fieri Solita
Juridice exeq postulavit et Judicium officij psens Juri Commu-
ni affectationiq Partis actoreæ uti licita annuendo pœnam
Banitionis Sup eaq Parte Citta psens in Trno dis pareng De-
crevit ac Ipsum met Citum psens in Trno dis pareng esse Banitu
Juri Communi Contrarios et rebelles Sententia Sua declara-
vit adeanq pro publicanq Banitionis pœnam M. R. S. H. Ro-
kiecki Gregorium addixit et deputavit Uvi q Mris Satis-
faciendo deputationi Sua à Judicio psens habitu memoratu Pa-
nitionis pœnam modo pmisso Super Parte Citta psens in Trno Dispa-
reng obtento et Decreto ac Ipsum met Citum esse banitu Juri Communi
Contrarios hic in Stuba Judiciali ac in alijs locis publicatio-
ni Consuetis presens plurima Nobilitate ad Judicia moderna
torumq publicum tunc Congregatu alta sua psonica et Sono-
ra voce publicavit pclamavit et ad notitiam omnium ibiq
adstanq in cubiam pduxit de quo psens Jd mris è loco publi-
cationi Solito ad Judicium suum redieng fecit Relationem Post
qm publicatu Banitionis pœnam Judicium officij psens pro
facienda in pmissis juxta Scripturam Juris Communis Executio-
ne officium Competens Videlicet S. Nicolaum Trzcinski D. C. Rogny
addixit et deputavit Uvi S. Burgrabig ad primam Partis actoreæ Regis-
tionem Decretiq psens exhibitionem eanq Executionem non obstanq
quavis Juriuq oppositionibus Relationem ad Cassandum inscriptu ex-
scribeng faciat et pagat Idq Sub pœnis Cong Remittentes officiales
Legibus Regni descriptis nemo vero eanq Executionem officiose pageng
nec p se nec p suas quavis Subordinatu audeat impugnare Etenas
Sub Secursiva Banitionis pretica pœna Cong impugnatu psens interpositu
Decreto Hicq in Continenti M. R. S. H. Gregorij Rokiecki de Brohowo authus
et Juratis Scribat Relatio ad D. Nowarzewo F. Sta pt F. SS. omnium tum et eius
primam juxta Stylum et formam Cancellariæ &c.

Sub Actu P. vide post Fm S. Andree Apli 1732

Banite N.V. Moszczenig Conjuges expte M. Starovy
pinsli V. Capnei Castr Bobrownig et aliorum

In Dei hodierno ex relatione authentica coram actis Castr Bobrownig
Decoming Decretum tenoris talis. Actis in Castro Bobrownig Sabbatho pt Fm dan
ti Martini Confess pro ad 1732mo. Coram officio Actigi presen
Castr Capitis Bobrownig Terre Dobrinensis pr. comparens M. Ill. Ja
cobus Parchowski de Zduny authy et jurisdy officialis &c. no tus
lang existens Exhibuit Quia ipse Attestatorialis Literas p Judicia Civ. Loci
Seriis copiis infrascriptis similem tenoris sequentis Thomas
Gregorius a Bobowa Gora &c. bonus Ill. Joseph Stanislaus etc Capnei
Conjugibus de rebus Regnig Ungariae ubig ac quovis regio et mage
statico principatu Capitaneatibus ut nobis Prudentibus
Causarum officij Judicijs Z. Capinis et Proximis absentibus
Regis Celsitudinis Literarum pro tempore Locumtenentibus ac Judicibus
M. Laurentij Starovy pinsli Vicinis Castr Bobrownig et aren
tis et S. Matthiae Starovypinsiensis Ill. S. C. Bobrownig et Regen
Filij Actis Qui vos et quilibet Vestrum ad hoc specialiter authentice ex
hibendo manifestationis ac visionis coram actis Castr Bobrownig
pt obtestationis Contumaciae Supervobis Contumaciae pena Quia
Quia pro ea Quia vos et Quilibet Vestrum Spectabilis Constitutis
Judicialibus arendatoris Contractu respectu B. Parchowa interte
D. Spitzeynski et M. Parentis Actis extenuato nuper anno ratio
ab eod Contractu recessistis Bona devastatis, Inseminatores
utrasq; in eisdem Bonis deperditis, subditos plagis causastis
Lucrum pro eod anno extenuato pveniq; in Contractu exhibitis
no exhibitis, res varias ad rem Economicam necessarias Servis
Regni deliberandi Actis Parentis primis interceptis, et alias
oppressiones et injurias intulistis. Ita ut ipsi ad quidlet
quod ad compensationem Interessandum ad ipsorum rerum et Inven
tariorum restitutionem p. Sententiam Judicij vim stringi et compelli
Condescendionem Propterea fieri requirique per Actis Vros partis
ut et ad omnia publice respondeant Datum in Castro Bobrownig Fer
ia 3tia Festum S. Eraxmi et Jud. Apl. pro ad 1732 anno ad
cujus Citationis ad P. Zdzywoy die hesterna actis Precedenti
et ejus prima ex qua plena Contumaciae et obtestationis
vel ante obtestationis Literarum integra Summa delatis exportatis
postea relicta et ut juris et moris est rotificatis et Regno
Sensi ejusdem juris Relatio. Exactus Castr Capitis Bobrownig
Rescripti Starovypinsliensis in qua Et Ill. Dominus Locus
Regius Castr illig in dicendo noviercad mundi et pulveris

et proveniz. Partiby ipb⁹ utriusq; et quia ad ipm M. Matthiam
Flavoy principu Rhedñe Parentis ptr ~~coram Judicis officij &c coram~~
~~Judice et coram Judice causarum quibus controversie~~ pars fata
ad cor⁹ Judicis officij &c ptr comparens et Judicem hujusmodi
modi p totu⁹ juris tractu⁹ in edictalem memoratis citatis ad judi-
cium &c p M. Stephanu⁹ Lucchi de Romano no⁹ Judi-
tribu⁹ et altera juris forma in scriptis requisitis ante tactum
officium tempestive p. Joannem Dias no⁹ ipi interpositi
et p Judicem pdcm super hoc requisitu⁹ et commotu⁹ no⁹ comparendo aucta
hore fe⁹at. qui citatu⁹ taliter clamatus et ~~ad ipius judicis~~ vocatus
existens non
Jeterat nec comparuerunt nec aliquis pro eis seu ipsorum
nomine coram existendo quod Contumacia Ordinaria pars actrix
dicti coram Judicio officij &c accusando ~~petiit~~ sup ipsis citatis
Disparendi pena B. Determinatis in talibus fieri solita et juris
dicti existit quid pdcm Judicem ipius causarum pro tribunali sedentem
statuit et Judicandum ipsi commutu⁹ assumpto
statuit Sacro astante Christo invocando pena B. sup citatis
~~pena B.~~ Disparendi D. ipb⁹ met actor ipius Judicij
parendi et Sanctus Lentini ad citandum declaravit ad quod publicandu⁹
B. pena supradicta interlocutionem addidit et deputavit
Ipsi citatis satisfaciendo deputatum fuit a judicio &c hab-
ita eadem pena B. sup Disparendo Prefixo citatis
restitutis Disparendi et Sanctus ipsi cum mutuis contradictoriis hinc
inde coram dicto &c ipsis causis publicandum consuetis
in presentia multarum diversarum personarum et statu⁹ hominum
ad judicia more forensi publicum congregatarum alta tandem
unica et sonora voce publicavit et proclamavit et ad notitiam
omnium pdcm induxit de quo hanc &c
ipsi omnibus et loco publicandum ipsius ad judicium tunc tendentes
et relatione pdcta publicata B. pena Judicium officij &c fuisse
de mandato pdcto ipsi omnium communi exequtione
causa &c ad hoc ipsum effectum ad ipsius ipb⁹ ad M. Lucium Cornu
Sac. Mm. Locumtenentem Capreo sub aliis quorum juribus
ne &c ad citandum Reliquis subsistentibus et existentibus remanentibus
remanentibus &c sui dicti vigore.

Decretum Condemnationis inter Davidz et Cru
Jn causa et actione judiciaria in pascua inter Lencyce
Judicij officij &c ejusq; Delatores D. Joannem Davidis V. Notarium
rium D. Laurentij Dni Tri et L. Adamu⁹ Jo Antonii de M. Pra
lem Subditos alle Arena et D. Albertu⁹ Calensis et Comitem &c

Zeskie mi[ch]em Conges B. Stanislaus seu Sotid[us] ibq[ue] Sitt gorxis mo
do Sobesores Dnos tus L. Jacobus et Helizabetham Conjges Parentes
ad Galentinum Alium Nepuskaie atq[ue] Matthiam et Cristinam Conjges
dict[i] Charty, rec[e]ns Andream et Sorā ejus Conjges Subditos ipb[u]s exem
ptos et licentiosos in pasericq[ue] illicite ausos mutuos cooperatores
et quid[em] Subditi Actis Subditi in aula Dni sui ipb[u]s quor[um] mari
tum ad sui mariti Subditos ex ad Dnos ipb[u]s authoritate et exis
tentijs. Inhibendo Prohibend[o] quod alias authe Dni sui ad ipb[u]s
et alte sup ipb[u]s contumacie pena ad judicium dicens pte abalterq[ue]
Actor[um] proces Lucia ipb[u]s positis legibus et constitutionibus Ducā
gore in pasericq[ue] serio vetant et prohibent ausi fuerint ad presentem
et qui L. Charty Conjges in horto Subditi ad agri Saleū adi
mere et sibi appropriare semi duos curruq[ue] fenno ductos ex
horto phorio ad nocturno tempore auferē, brassica ex horto Sub-
ditali evellere et usui suo applicare L. Nepuskaie depri
menta ad arbores pro conservand[o] apibus infundo ad ejus
locat et excreta Subditorum L. Nepuskaie deprimere
gregem pecor existens nulla habita ratione cujuscunq[ue] conser
vare, Spangiolare ipb[u]s L. Valentini Nepuskay cujus conser
vatorium avillatoris alias bude y ort omnia ad malitiose in
campis existens confligrare, et ni favillas reducere tum quoq[ue] L. Nepu
skay Parens sepes circumpicuas ad ejus hortum locat evertere, Nepus
kaie ad hoc tempore equm excedare ipb[u]s L. Andreas ad Conte
tum quoq[ue] alvearia apud ni horto ad Dni sui L. Thomas Subditi[i]
ca residentia ad ipb[u]s unde eum alvearia evellere, et ni nihil apes
convertere, damna multa p[ro] redemptione Legeti ni grecia
referre et causare, put de facto ejus nisi ipb[u]s dict[i] Subditi ad
ipb[u]s petrand[um] et exemti fuerant ad aulam ad Dnos ipb[u]s L. Casonski
Conjges p[ro] annos p[ro] administrand[o] de ipb[u]s Subditis exemptis ju
stitia requisiverit nulla justitia p[ro] hiberet et qui in mul[ti]plicos
exemptos in lapsu mutuo Ipb[u]s ex L. Salenzki ni contenty pre
mijs injurijs et violentijs per Subditos ipb[u]s ad villam antea existen
tibus nulla habita relatione et ausu mali Mes Labinski Famuli
Actor[um] intercepta ipb[u]s via Paulo pregrandi alias kutem Dobrzyn
ski tali forme conspicit, consanctavit, et vix inter eund[o] pravavit in
honestas Famulus quod ab[u]s ait Dni contentiosus et dishonora
vit, insultet albert Famulo Dni Nepuskaie in campis Circa eum
mica existente inter capit ejus ira, framea vibrata duos digitos manus
Dextre nulla habita relatione abscecavit et enormiter consulnerauit unde
ad recuperand[um] inde licet annos [illegible] avend[o] dubios effectus Injuste
et stadio Item ni alio loco avend[o] ibq[ue] subeos quinquecentos [illegible]
et stadio p[ro] deliberatis inventarior[um] emptionem compabulare causavit

Leo

Sues villaras portuenses duas, curiales alt[er] simulatter duas molis
de damnis exhabere[n]t alig[ui]s hyeronimis sive duas Exagenas
p[ro] d[omi]no Joanne de Peritabro ad [illegible] Bibl[iothe]c[a] m[ar]ciana collegij et ipsi
suo applicau[er]it agraq[ue] m[ar]cuerat subdicti cultus et Ter[ri]tij ad
ptand[um] recepit, agricultura nō recompensacij, milita ad pala erma
nifeste bar[ba]ros eo[rum] ritus eviris Lusserend approbitteando ma
chinaty esse honore interminato [illegible] civitatis ad deprad[an]d exterma
ta religiosa sedis et depasand et chiesij plurimas violentias, injurias
et oppressiones peg[er]et eos subjectis pegerat et exerci[tu]s ip[s]os
ipsis Venetis aliquas cum legis Rū processerunt p[ro] hanc ipsa gra
vitate delicti et quia Dni rezpectu obsecutor et Ind advocatus
Justitie ipsorales et Framotes, subditis Statuens grossa tasnd
citant ipsorales exequend mā ad restitutionē adem plurimo
dos pmerserunt, quas alias citadini ipsis de pra notis latuere
et exeste modis indirecta fundo estvenc. Bartholus ipsis tuis
et quia alias p. Jōannem Zacchilli de Rotarijs P. Ignatius suos ad
dictis ad vine p[ro]tr Abbatis S. et Alberti Salemi suos et alios Ind
vine p[ro]tr coram judicis officij pro comparet et seu judic contraven
tenc. tribus contraversijs judicialibus ens coram de mod illis Excep
tis. Leonia nolentia ex Fundo controversie exortis et ac
inter ptes precedere videnti proinde necessaria esse condescen
sionem D. Thome Jacobacchi P.C.P. ad Romana tribunalia ver
de[ci]sitem Consetij pro. Lui P.P. matuo Partium supplicandu
cend et Capitato tempore ad P. supra allis condescensuris de
Fundo de fundis controversijs ipsis exortis inobservan
cutis pleno magistratus Inquisitiones de objectis violentijs de
Arbog fide dignis expedi et qd de ejus exposita fuerint
justis et equis dandet disquisitalibet ac moderabit quod si de
pars aliqua se gravat Tenerit extunc P.P. actus sufficien
ter Commutat ad Judicium Dom. no nisi tū ad definitiva sen
tentia remittet et conservandi partibus ejusq[ue] atrisq[ue] juris
ruptis Judicijs proximius ab[ea] ne in[illegible] celebrandi et
exped illam condescensionē vel non Termū comparendi
perentoriū. Decreti pro Trigole.

Sanctus N. Despotarius expte D. Resichi P.C.P.
Juris et actionis judiciaria instantia inter D. Jacobum Resichi
P.C.P. Dnū ex [illegible] Jacobum Petrum Zappias. citatū absentia
et quia Latorem familias in casa Dni Lui et P. citatorem
Locum tenentis inhorendo Regiae authoritate fuit ad judicium
Trans[illegible] alterca. [illegible] eo Locatenens ipse Vacca unam

Cum

sem juvenca Honesti Lat. Jasparis Sat. familias sub protec
one dicti Comparc propriam. nulla habita ratione p eum p Dem
Deputatu interesse extradat. usq fructuq ex ead Vacca
Acto recompetente gravaten. litat qd audend et audiend ad extraditio
nem ejus de Vacce juvenc sententia p Judicij officij &
ad ipsa stringi extraditionem Vacce ut sup juvenca
instantanea injungi. Ipse alias citatione ipsa Latiuen
existente die hodierna comparuit Dnus Carol Judex &
Judicialiter officio Dei pro tribunali sedens mandavit hodierna pro tri
bunali ipse attentans memorat Actor tribus et altra vicibus
vicibus quatuor ad jus fundandum p N. Dei Evangelia de
Bonorio Judem clamat et vocat nostri comparuit acclamare fecit
qui citra taliter clamat et vocat dixit nro Stett nec compare
fecit imo ut de mandatis retulit Contumax extitit Ejus contumacia Dnus
Actor pars et Actor petijt p Judicium Dei accusando sup eo Actor
pena B. decerni alia q bi tali q bi ceri Actor jure de ex quo postu
lavit et Judicium Dei Sacrorum affectatorum pro tribunali hac
annuendo memorat pena B. sup Actor pena dicto disparere
Decrevit ac eum Actor pro non disparere ipse Bannitum Contu
ma declaravit ac pro publicando pena supra scripta Mem
Solvendo addidit et deputavit Qui his latisfaciendo Deputa
tori juxta Judicij habite cum pena B. sup Actor modo
quo ipso obtulit qd nec Actor pro non disparere ipse Bannitum qui
cum mum contumacia hic in Storio Acta. Stat et mandat hodie
Publicatum Corpuebis ad Judicia moderna fondy publicand cum
qd Actor sub pena nodi et pro mora voce publicho it pclamato et cau
rotatis undiq tantis pro indicio deduxit de quo hanc sua Actor
elocus publicationi scheto ad judicium sua pro ejus fuit. Pedatione
postq publicata B. pena judicio officij pro tunc in Corpis jus
pro Curia pro communis executione Actor cum petens Actor man
dari sibi sententiam B. pro dicto et deputato. Qui B. animum
Actor ad ejus executionem decreto pro exhibitionem cum executio
ne B. Actor jure Actori faciat et pagat boi subditus Cayrem
tes obligatos hic by Ano debitis Actor ut pro ejus
debita Relatio Actor Rotulchi de Bonorio ad jura
Deputatus Fatt et stipl Dm C. Spartum Pontificis
juxta et prout et stylum Cancellarie

Bannitus B. Abrenuntiat p Nem Excepta
in causa et actione judiciaria in margine inter N. Spartum de Corsa
sub et N. Albertum Rol cayrs in Curia Nris vero Petri Rengh

Conferten[ia] stat[ut] abrea et quid Spiritalb[us] ordinib[us] cu[m] ria
rett aithe et aspa et R. Spatthian Obrgmbla d. Nathanie Obrgm
ffh. Gratis Germani Stenlitè debai hic decefi. Incorem
Inhuendo Inscriptionib[us] tam obligall qm adscriptitid bim
prmè Lift tim[us] Decem Hon. Tolen alde argented
respectu monetè p. Nathanie Obrgmbffi. Gratian ffb germand
Stenlitè decessu [illegible]
ffi Kolcey ffi. Parentiferell. [illegible]
obtinisse ffb Horacij Mathematicos. Obrgmbffi cum d. N. Obrgm
ffi in fond d. Parentis alle Inscriptb. Et obt. Ffb Gratian
rau[m] ffend ad Judicia Pens p. d. alterat. Et pro. Lucatius
ffb Gratiani Decefi Inq post Sterilia fata d. N. Nathanie Obrgmbffi
ffi Gratiani Germani Sedras Inprascriptb una ad pi
Fond[a] ab ejd[em] fend[a] m[ar]ito d. N. Obrgmbffi Ius Obrgmbffi
Parentis Ejusd[em] Inscriptb. Cassetti modernè Solvat Sen
tentia ffb Judicij offij Jta ad Bajulu stanij Solutio nem
Cam[er]æ Supplex Spare ut ffb Ejusmodi fend[a] pro rijungi. Cui
petit alias citato ffb dd. Judicij Latore Dr. Decreto in dd
Lodend mudz cognou. Ejusd. et dat. coram Judicio offij Ejusd. com
parentes et Inmt. quam Lodem ma. p totum Judicij tractu[m] hac abortiva
nem[ine] ad Citand altrb. et altra Jurisfora vocab. Ejusdem Dr.
et Vocatis nris comparentib[us] ac data mas. pe ad. qui Citg tabler
dagnall et vocat existens nr. stetit nec comparuit nec ullis
pbis rebuit contumax. et tabit Cujj contumacia Denominat. ad
petitg Judicium Pens ac ex Jure Cujj ad. Ejusd. Lodend
Decem. obiag in tabb. Ejusd. Sitta Judicij ex equi postula
vit et Judicauit Pens Jus communi affectab. Nrg Ffb dd
et hac. annuendo eam plena ffb. Cujj auctoritg in Imo
ffi Jure decreuit et eum ad ejusdem Sententiam declaraui[t]
Sententiam publicam p. p. and Supra scriptum Ffem
Robertum addixit et reputauit. Qui ffb Satisfaciendo
de tabb. nris hic a Judicio Ejusd. habitis mora ad Badm
Vidend[um] modo quinto ejusmodi ad ffe Sanctum
Jus commune contra nid. et rebelle hic in Scriptis. Ad ffm
Decem ab ejusd. Judicij Publicationi conjunctis ad Judicij moduz
tunc ejusd. publicum congregatis alta hac Decem ac ffb nra Vocat
publicauit pclam. et et Sententiam ejusd. Ffb in dubiis
deduxit Cujus hanc Judicantis ejusdem Publicationi Solitus ad
Judicium Sibi redditus fuit Sibiq. ffb quibus p. p. and
Judicium offij Ejusd. prohibenda in Scriptis juxta Decretum Jus
Cujj Curiæ illius Obrgmbffi.

Ens

Juris communis executione: Causa Fr ad toto ejj effe
ctu ad M. loci Capnen seu M. Bloc Capnen sub cujj q̃ que
no Jurisdictione effatty citty ad B. suis subjectu consistat
remittendi Decreti sui Vigore. In contu
Cerbat Relatio ipsis Rolleche ad Bona Obrynt
por F. Ota pd Fris S. Martini Cantiferi juxta form

Pena infamia supnn Cothowskie
conjugib ex pte D. Igsenidi. obtenta
in Curia ulteriori Executionis ete

Sexta actu executionis riparcid in B. infrascriptis nominatis officiis ex p.
B. Bloc expeditis manuq ipb oppidi subscr. Tenoris sequen Stellon
ni Bonis villard. Krzyzowice Krakowskiego Mandatu D. Alexandri Stra
dowski tuq Palatinatus Rhin Joannis Cothowski et Catharinæ Rzyszka
Conjugum. Actu fuit citta ante portas ejusdem oppidi F. Ota ante
Fris S. Nicolai hora 8ta ad Diem 17 Martii coram Provo Jacobo Kie
rzenko Nicolao Gregorii Rolleche et Joanne Jacobi Kierzenkowski
Exacclamando absente. Qui quia D. B. Cl. insistendo legibus hui de
pagendi executionis comme fandi ulterioremueris officij sui adbo
ra suprascripta ad suprascripta citandi citandi condescendit. Jurisdictionem
huam offsa p suprafatu Stellonem pandit patenter scuritten pubi
cam arcaeponendi actu offsa de lege dictante Quo facto dixit Pes tus
actu fuit citus quia actu fuit citta ad hui comparitionem diligenter
ipsi acclamare injunxit post cujus quia effecij hui jussione Pa
ciscet Securitte publica Quo facto ipse Pes acclamando et bre com
parens D. Joseph Dzierzelenski Scultetus Eglenicki ad urgen
executionem in petatq Remissiones reportavit plena B. de citu et
riis Ploc. F. Ota pd Fris S. Francisci Confessoris pra ad Diem
et locum Casa vatione suis Labrabilis Calcis bo Cryphone
actuan A. Splendinitulni sub pte citione dicti commandentis
nis precipiendi de hic latione Oblocquente. Cup actis fuit citta obte
Quos cadunque cujj condemnationisq ejj publicationis petit exe
cutionem fieri et pagi a confitentem sive retinendi assen
tacit. Verum quia pte D. Actoris ipse compadens D. Actor Sabet
Bogucka ejusd Actu Executionis servari cand Executionis hic formalitq
Stronnietey exclamari jussu actum nulla negotia mansit. Pte vero
Rhin Cothowskich Conjugum. Actoris fuit citta ipsa Actor N. Catharina
Rzyszkowska Conjugis D. Joannis Cothowski. Juramento sub religionali
Executionis D. B. Bloc in actu executionali citi offsa ejusdem actu
ri adversarii de bis lapsis hinc inde latas nequis effectu Contem
phandi vel alia quoquo modo obstandi cum debendi onus Cup ejusq
actis fuit citta obtenta acceptavit. Declarata aquot ipse Actor

et pcupi mariteg. ad hibito sibi loco Dnthomice ex bona bandalan
non fuisse subpresa ac g tobis bne gesta aligatis explod exer
et. ac mi divina pvidentia E. B. ab abjs in tibg salvareth. Nolunt
et ad finale tepore verbor pulset scrpus egress. Alteq ire ic
tenere in pugna at et fieri no pmittit qa aberta semera et
pserta in pugnadne E. B ab eadg execone ex qua pposi
stheris legis pbite suspedit et causam pte ad tribi effectu
agitibg pl ulterius dgnificadne vnig ad judicat Cur plu
rem pfectu dtte pte, anteq ad pdictu partibg ex altrog mo pfid
dicte pxime g adhuc in sto celebrand Dnice gravi dicta
nove Dnus comparendi pcem pleri. Jacobus Kesich B Abb
e manusonia. In Dnd stag hodierno negocie principe ac ipsi nis
consciationig pd Dnus pdecessor hodiernum nudgetq ac ipsi Gualt pars
adtrix coram judicio opid pte comparens et Dnus dnus hodiernus
p stag juris tractu huc allectans memorat dtt. subget altra pars
Dnus hodiernus pdictus Dnus Dnus Dnus Dnus Dnus Dnus Dnus Dnus
Schiech de Brunsee judex dam tatet ex adhuc stis comparen
in curia altercationis pdis faciend executionis condemnat et ulterius
hbi eam causa in singulis pdictis hbi hinc obtenti decretat ac pd
decernit. Qualeng E. B. Abbg ad primum pdis adit respective
stag pte ex libello eam executionem de B. pdis adpetit in
no obstan gribus duriis oppositionibg relatione ac capang missis
et inscriptis hac ipsa actg adhuc subjectis cum relatibus ofiales le
gitibg sonidegerit. Super vero dicte novis executionis violentis impar
gratt. primi respars adtrix coram judicio pdicto ac causando pdicte stag
actis pie vicissim disparens facere ponat legit adtr infamie
et liberal captionis ac confiscationis bonor ejusd mobilium et immobi
lium decerni ahag in tabibg pdictis petit judicie exequi postulavit et pe
dicium pcess dictus comparti negationig pdis aditi licite ac mendo
stag ejusd disparens et bonis ejusd ac ahag stadt infamie decad et a
vere captionis ac confiscationis bonor ejusd mobilium et immobilium
libri decernit ad qd publicand infamie pdicte supradicti mandato
hodierno addict et deputavit qui ejusdem nuncio stat facienda deputato
in jure a judicio et habita eadem infamie pdicte supradicti stadt
et hoc ante civitatis stag et stadtensis the campanilis ac locis
consuetis stag obtentis positos met pdictos pdicte infamie honore privatis
juris communem contumacies et rebelles dominos stag patrie ac ipsi nis pre
tio civitatis stag et ahis publicand et coram pdictis ac judicia
riis ejusdem stag publicum ingressum et aditum ac convocat pungi
vose publicato proclamavit et admittendum hinc ipsi nubilas
dedecoret et degero hanc sua dicta nubilas et ac publicationis petit ad
judicium sibi decretum sicut ante prostat publicato infamie pdicte

Laran Judicium officij Jn causa Lane ad toto illg effectu Par
tibj ipsi faciend m[ar]chis de ejus cit[ati]one in Jmo dispare
et Bonis eor[um] ejusq[ue] executione ad Mag[nific]um Jacobum Lorichum Capi
taneum subeiusq[ue] jurisdictione stat[ut]i in Bonischis Compositum
vengt ubi Jn[stan]tis pervenir et capi potuiss. de cretis de
bitore
Banitus N. Bratthosh. ex pte D. Biattosh.
In causa cationis judiciaria inter Stanislaum Bratthosh
dei clerk abbatem et D. Laurentium Bratthosh. Jnhibendo Scipti
primij ani lapsi dimas contra Symphony Polonum alterj Romagnola
Symphony nigrum tam principalis manualis p Paulum Eglenichi
Fidejussorem dictis dnis Symphonem et Gaspar ho
vendegen vigore mandati apostolici dati ad judicandum etc abatte
ria Elpeo. Citatus pro. Citatus ipse simas supig expa
ad proponendum contra scripta manualia per ipso ad solvendum
Casleum ratis causis et Capitalis Lentena ejus Judicij offij Predicti
Jacobi Lorichi. Solutione stati dimas cum pactionibus pene
in pargi dicti alias citatore ejus de Comparendo sub pena
Lx Jndiem Jovis viridimus et pene. p[ro] ejus pubicatione ejusq[ue]
Acti p D. Jacobum Lorichi ~~coram Judicium officij de comparendo~~ cum
Stati ad coram Judicis officij etc pro comparens et Jmo dixit no
die mensis et tot pars Lachi nec attentans memoratis et ejus
et altera pars stans quatuor ad jus jurisdictionem intendens
D. M. Gregorius Lorichi de Bononia Judex declaratis et vocatis
ostendat tempore prius p. Bratthosh. citato interlocutus
et Judicium officij etc pars cepit et comparuit ut Procurator
declamare fecit, qui citatus tacitus clamatus vocatus et expectus non
fecit nec comparuit nec ut citatus citari fecit, contumax extitit cui
contumacia pronunciata ad causam coram Judicium de petit pena Bannij
Jus eat Actor decerni alias in talibus per stilum juridicum exigi posse
cavit et Judicium pars juridicum officij partis adi ut alias
annuendo causam pena B. sup citata pro Jmo dispare decreti
et cum ad ope Banitus Sententia sua declarari ut ad quam
publicanda Bannis pena supradicta per Lorichi addictis et de
putatis et. Qui stis faciendo deputatis sua a judicio de
bitis mensuratis B. pena sup citata pro Jmo dispare medio
obtenta Primo ac ejus uxor sub ec Banitus sine communi contradi
citi victoriosi civitatis Bon et in alijs locis publicandi Competit
ad judicia moderna tenga Publicum congregata alta et clara voce
et loco rosa voce publicavit et clamavit et ad notitiam omnium
Confinxit abiit deuxit de quo hanc sua ad citi Banitorum
Publicandi Lorichi ad judicium sua redierus fecit Mem. pena

Subtēa & p. pena Judicat offij Pp ptrependa in Brispes juxta
Stor pris communis exceptue Causa Ppe ad obtēj effectu
ac Partibz ipsi ad inuicē corij appellet Leg Mtr. Locos Capndos
Lab ejus pmissionis ad Atty ad P. Luis Subst vempsto
gen ipt remittitz p.p. Cambat Rdās Mtis Rotuecli de
Brondero ad P. Pentecostes A. 5 in vigilia Festi S. Crucis
a Dnō 1737 Juxta formā et styli Cancellarie

Pantaleō Pes Nogueyra p. D. Ludovici Emjeewski.

In Dei nōie Amen et Cātone Sutor alt Lignū Castri Capit Nogueira
vis Legum Thomas Gregorius a Jebowa Jesu Dominici Nogueira Romeo
Capreus Pobis Mtr. Cabo et Judex Nogueirensis Pratibz inter
germanis dnō Antonio Bouis q Magestatis augore regio et mandato hac
in parte impetrat Capitulū mandamentat in Brevis quorum Causarum
Officij Judicis Ord. Pro ejectionis admissionis Rei et Actoris
Pte Pobrem Partis comparentis ad Jus tantum D. Ludovici
Emjewski alt Rei ex Adat pl translapsis Annis seu Jurgis Ligni
Sti ad obtēm Pcationē Cadū Ppe et translapsi rempeadatat ad Paratū
Stū Evictionis. Ore Sti Evangelii intuitu D. Emjewski Petit Legitimū
nūtū et ejus q dilectatis nis Pte in Instrumenti Stall ait Ecclesiasticis
pcepta Cad Pbis Latoris Obligoreq est Vobis mpiū Rei nō teneri
Dto Satisfecistis ~~nec in toto contravenistis~~ Latorius ignorans
ad Satisfationē Jurisdictionis alterius etiā ordinarii Causa
Jure facēdi Atis mandavit ~~per Partem~~ [illegible] Dati ni
Pte Pbor Petia pro Pte D. Partem Pentecostes proxa A. 1737.
In Dei nōie Amen et Cātone pribz cpis atriss et ingenuis Pte Ja
coni Rei pars Stall ait coram Judicio Officij Pp et comparens et Pmd
cum Decretum Pte Pbis tractu hic attentus viem orad Alt
ti et alterius pris ad inuicē quatuor ad pis pridiē et hodie Pte
orad Schuecli de Bromero Judicem uti ante ita et pro tempestivo
D. Franciscus Pbor interpositis et pridicis Officij
Substitut Bromero ad tūc ibi pro Promotore Alt accusando coram Judi
cio Officij Pp petit pena Rei petitis ejus actis et pbis decerni alia
ut talis per Pta pro decreti postulavit per Judicem Bromero fieri
mum expectationis Pbis ad Alt ut supra ad mundo cum Rei petitis
pena ejus actis et pbis dispare Decernit ac Pbor et Adjo
ipse Sanctus Sententia diffinitiva declaravit ad quā publicam Pradicis
petitis pena separatim inter Pbor Alt addidit et dem
Tandē Rei Pbis Satisfaciendo repetitum Pta a Judicio Officij Pbis
Pte Pbor petitis pena ejus actis dispare mudo premisso obtēdit ipso
Pbor et Adjo Sanctus juris communis contrarios hic in Pbis Acta
Pbis Pbor et in alijs locis Judicialibus Conjectis ad judicandum
Pbor Judicem ingressis alta Pbis voce Pta Sententia Pbor publica
Alt petiam ac et Pta notaria ordinaria Pbor indubitā deduxit de qua
Pbor Pbis ejus Pbis Publicari Pbis to ad judicium Pbor Pbis
sicut Pbor Pbis Publicatis Pbis petitis Pbis Judicium Pbis

Pbor

Jro faciend in Cris juxta Stend juris Communis exactione
Causa Ende Ad totu jus effectu ac stilu spb ad m Lou Sapiens
Jeu mSr. Alios Capitan Saberjus e gerat jurisdictione Stat
Ott ad Bonis suis habuit e constituit e mist remittg
Dil. Civibus Eccles Alios ad Ill. Cloggenicie Labcas Stat
et Stat post Ind Spastori Contrarijs juxta stylu Camerlana
Sanctas S. Nicolotarskij S. Iglenichi.

In Trib Hodierno ex Dto Anteriore Stathonis nitor Partes infra
scripte vidilicet D. Antonius Iglenichi alias Labuna et D. Jacobus
Nicolotarchi ad judicium coram Ill. Stealdo et D. Jacobo
Stathio Licentij fuerat injunctu pro tercia vice in causa Dti
expressa [illegible] comparere sub pena [illegible] legis Cui
ad Ill. Dnos Judices Sapientes hac vice moderatis ad Dnicibz con
tenta Ima conservadne facta et hoc in causa et actione Judicia
ria vigore legis decretu fuit inter Partes predicta alias
Dto Eccl. Latione vi de existe videlicet hodierna vicia et primes
Partibz ad Dtum et quilz alios D. Jacobum Nicolotarchi. Ad D. Jacobum
ejus Interesse ad Judicio coram Ill. Dnis et compare et seu judicia
liter controvers. Inibus Controversijs Judicandis Cum Cond
se nud ullo exandis. Dvltra pte Dnt. gratenus Satisfaciat
S. Nicolotarchi alias Dto Antenori Statutorum Contrarijs proqz
de ejus ad Ill. instanta. Tam post recessu comparte Dti alias
Jacobi Stathio ad Ill. coram Judicio ejusdem comparet et Judicium
hodierna p totu Jus vigore actu inde adentari memorat Ill.
tibus et alijs juris formalitatibus quibus gratus ad pius judicare
p m Ill. Gregorium Nicolotarchi de Venetijs Judicem Statuta
ta et cost ejus ad ejus tempestive p D. Antonium
Nicolotarchi interpositu et p Judicium ejusdem Dti Jacobi et im
petrato Ill. comparet vino a comparitione inscripto recedem
per petrato coram Judicio Dilecto ad Dti petitu ex ejus Dti
Alio ejusd Dto contravenie decem aliaq in talibz ferri solita
judicare exequi potestavit et Judicium Rolens Jure communi
affectationi Partis actricis et annuendo Dnd Judicij
petitu Jus eod Alio Dto contravenie. Dvltra quibz
Alio ejusd Dto Banitus Sententiavit ad quod Judi
cium Dti petitu pend Superius inter Nicolotarchi ad di
dict et deputavit Qui Jus Satisfaciendo Deputadnis
a Judicio habite memor ad Dti petitu pend Jus ad
Dto contravenie modo pmpto obtez ac pmet Alio ejus
Judicio Dejure et Solitu Jre communi Contrarium

Dto

Dño contraventi hii n[ost]ris Civitatis Plocen[sis] Plocz et n[ost]ris bonis
Publicadi conspectis ad Judicia moderna forum publicum congre
gati Actum Loco Gromica et sonsuetum loco publicandi citationes
et ad notitiam ejusdem plurimorum indubie deduxit Deque hanc
sua ad hunc effectum Publicandi Edictum ad judicii [illegible] sui
redienq[ue] Actum post quod Publicati Bannis pronunciati
dicti officij Dñi profacienda injunxerit justa quibus pars
Contrahens exhibere. Causa Cui ad hoc ejus effectum ac Statu
ipsi ad N. hoc capienda Locum N. Locum Capinen sub cujus
[illegible] jurisdictione Citati Actus ad Bonis suis subjecto
consistit remisit remittitq[ue] Dñi Dñi gere.

Decretum Deliberationis inter DD. Tymjeuski et Rosciszewski
ashuc acabies

In termino hodierno [illegible] ad citationem literalis sigillata
Castrensi Capitaneali Plocensi tenoris sequentis Thomas
Gregorius a Debowa Gora Dębowski, Plocensis etc Capitaneus
vobis Grosis Petro ex olim Grosa Teressia Zubicka et Gotlibo
rti Rosciszewski Comite procreatis tum Antonio Stephano
et Nicolao Rosciszewskiis olim Alberti Rosciszewski filiis
et privignis ad Magnificum Franciscum Ducigrocensky seu ad
tertium cujusvis nunc Venalem Wichenovie Victricis dicti nigri
tis ad causas Vestras pertrahendas videatis. nec non DD. Stanislaus et
licano Zoranscius olim S. Jacobi Zoranski filius D. Stephani
ce Smethonius et Tabovius antecedanei Heredibus dictorum bo
nis quoribus gaudeo ut jure regni et una cum pari mihi Tenuta
Castri antebenandang alias Tenis gaudere Causarum officii Judi
cij D. et prigot pleniq[ue] obtinere dignor. Loco celebrandi alias pe
remptorie comparendi ad Instantiam D. Ludovici Tymjeuski
Luprascripti D. moderni Heredis Actricis cujus Status Ju
rando Dñi Judicii officij nostri inter S. Edmundi Rotundi Antoni
i Lasthowski Parochi Bonistaviensis abuna et eum alias pe
ab alteria pariter. cum pro ut adutatis ex. Locateng vos dum
pedimento juridico filii ad mandati Antonii Lasthowski Parochi
Bonistaviensis citandi Lunae dominicantes Stan. Solony Ecclesiae
Bonistaviensis Dñi Jacobus Rosciszewski antecedanei Here
dem Instripti citati moderni vincatis et a Statione ad
mandi Dñi ejusdem ad Curiam Ecclesiae Bonistaviensis Inscripto

Sacrosancti deliberabit statuimus ipsum reum Leu[m] qué vestrum ordinarios
onagis apparit ad effectum Diversi. alterius citari vobisque ea in
causa jure procedi citis Dras advocatis pariter et judicibus ad premissa
respondendi. Datt nisp Cloy Labbacho in Civitate Festi S. Mi-
nis et Judicatus ao. Dñi 1733 Imo. Die vero hodierna mandatum
et prout per ipsius et quid actum p. S. Jacobum executorem
scripti Plenipotentiarium. Stata pro parte Dñi S. Petri Superiorum
et S. Antonii Reginensis Ord. Cler. p. interpositi Reverendi
PP. Praepositi Lichtenthal et Duodecimviri Dñi S. Antonii Rastatensis
per interpositi PP. Franciscanorum p. S. Thomam Parisiensem Comissarium
Dñi Cloy coram judicio officii expectare et sedi judicio controversiarum
gibus Controversiis. Partibus Judicium etiam coram Dñi Vicario
nicorum PP. Augustinianis Baden Plenipotentiario principaliter
Dñi Cloy in instanti advenientibus et ad producat judicialiter Dñi
gionis pro se produxerunt. Unde Dñi Officiali comparitionem adversa
Ita partibus visis et legem experiri mandavit in experimentis
ulterioribus partium p. supra scripta judicium examinibus Controversiis
super eadem prout coram Dñi pro illa deliberavit deliberatum
quid ad hoc quod Dñi Cloy Primus petitis obtinere ne
pro Dñi celebrando pie Dñi cum septuagesimo vicesimo primo
petitis memoratis ultimis pro allegatis judicio hoc ulla ad-
tatione conservando comparendi peremptorium. Dñi denique
vigore. Scribatur Relatio Actis Dñi de Promsenio.
et quid coram PP. Augustinianis et Dñi Duodecimviris Vena
tiorum Sechanoviensibus ad B. Sydonium comitatum PP. Franciscanorum
ad S. Petronium Haid et Thalitzeense. P. Dñi in Civitate
Festi ita omnia ad quem ultimis juxta formam et stylum
Cancellariae

Lucrum ulteriorum Ex parte P. Promienski
Super S. Promienski obtentum

Juxta Actum executionis inscriptum in Bonis infrascriptis nominatis of
ficiose p. S. Burgrabium Dñi expedit manum ipsi propria Subscripti te
nores sequentes Actum in Bonis Promienski Portae S. Stanislai Pro
mienski haereditatem ante S. Catharinae et martyris pia
anno Dñi 1737 jam S. Felicionis Kinckenski Dñi Procuratoris ple
centia PP. Antonij et Mathaei Karwouskych nec non Mri Fri
P. Franusii Observantis de oppido Zuza Authentici et jurati ad actus
Dñi ad clamandum assumpti Sanxi quidem S. Burgrabij. P. adhi
rendo Legibus Imperii de peragendis executionibus eo nomine sanctis vigore
publicata Bland Banitionis in loco ulteriorum de actu ejusdem

in Terminis Lucrelab causar officij Judicijs Feria Secunda post Festum Sanctæ Franasci sentissimæ Virginis Anno Dñi 1737 coram Nobb Joseph Mazanowski Dobrowolski Relicta cum D Victoris Bromierski Consortis Literatis Cum Curiæ ejusd vt D Victoris Bromierski Supl. Sup. Stanislao Bromiersky Cito occasione injuncte et non cap. Scrib. Regionis in B. Bromierz rayna et Decreto ejd Contraventionis gesta fuisse inde obloquente ad B. Superij cassa cum Signa Scripto Nbg voce ad stantes Nbis jurisdictionem etiam fundavit partes utraq; tam actorea jure vincendi quã citatam jure vitam ad Superiam aclamare instituit ad quã Nbis aclamationem personaliter comparens N. Mathæus Karwowsky reducto supradicto Decreto pdno Banitionis cum ejus publicatione petijt executionem officiorum in forte patrata exequiet peragi quã assertioni D Burgrabij annuendo eand executionem peragere voluit verum quoniam a parte citta pure victa nemo comparuit pende D Burgrabij ab eand executione suspendendi et cassare penitus controlo ejus effecta ac Partibus ipsis ulteriori disputandi causa Judicium D. Locum remisit remittitq; easdem Conservando Partibus ejd utraq; in promissis Judicijs pdbrig alibi in castro Locum celebrandis Terminum cum quavis adductione comparendi peremptorium intermino stag hoderno vigore Personalis citationis pro Termino indiem hodiernam in Judicijs et venientes Pars citata actorea coram Judicijs officij generalis personaliter coparentes et Terminum hodiernum pro totum juris tractum legitime attentans memoratum citatum tribus et ultra juris formam vicibus quatuor ad pas Juridicæ p inter D Gnatum Stanislaum Gregorium Rostocky de Bronowo Judiciales Clamatis et vocatis non tamen semper rens in Loco ultenoris sortis faciendo executionis condemnationis ultenoraq; sibi ea causa in vim ejusd Literi legitime obtenti decernitq; definitivaq; generaliter decernit quatenus D Felicianus Kiszewsky B. D. Locum seu alig quivis de primam Partis actoreæ requisitionem Scripta generalis exhibitionem eand executionem ultenorem de Bonis citata jure victi non obstantibq; quibuscumq; juris oppositionibq; relationem adsascendam Inscripta ejusq; inscribendi Juvat et pagat vig Subjectionis contra renitentes officiales legibq; Regni descriptis nemo vero eand executionem ulteriorem officium pagendam nec pti nec p Subordinatas Personas et Subrogatiua Banitionis pdna Spetud Contra impugnatores generaliter interposita Decreto.

Sanitatis Heredes et Pos. b. Stephano spectabilis ad pagos S. Floris

Sprisana et actore Judiciana Inscripta inter Joan. Nos Capitanium Sacre Regie
matis Exactorem Palatinatus Plocen. Contributionis Capitalis Actorem ad una
et haredes et Possessores bonorum Stephowo Nobilium et Spiritualium ad Judicia
Officij Prosen. pro die hodierna parte ab altera Citatos pro eo quatenus ipsi seu
quem onus Solutionis afficit Contributionem Capitalem ex Sortibus ipsis
prodeque ex Sorte dicta Homentowska Retentam juxta Tarifam Alterius me
demo in Instanti exolvant et restituant cum penis Legibus Lin Comitiis Sen
tentia ipsos judicij officij Prosen. omnij et id quod juris erit exequi prosequ
citantur alias Citatione eadem in die Lectione existente in diem hodiernum In
cidente et provenient Partibus ipsis altrisq; Actor Personaliter Citata pro
Interesse haeredum et possessorum Stephowo Nobilium per Incolam Antonium
Baginski vice Notarium Castren. Plocen. Personaliter Comparen. et se Judiciali
ter Controvertentibus quibus Controversijs Judicium Prosen. coram se Judica
lis est exaditus Quorum possessores Bonorum Stephowo Spiritualis ex una
Albis Homentowska protum bonorum eorund. Stephowo Spiritualis Possessoris
in Tercia Spiritali Prosen. in Termino disparent esse Condemnare per
mittunt proinde tam Comparentibus modernis possessoribus bonorum Stepho
wo Albam Causam Prosen. Suspendit Suspensamq; esse declarat ad Convictio
nem disparentium super quibus disparentibus Praefatus Actor coram Ju
dicio Prosenti Comparens et Terminum eund. hodiernum Legitime attendens
memoratos Citatos in ~~compa~~ termino Prosenti Disparen. Tribus Citatoria
Juris formam in tribus quatuor ad pis Judicia per Allem Em Dulen. Honesti
Schiedi de Broncow Judicialem Clamat et vocat non tronem ibi ante ibi
et post officiosum arestum Tempestive per Incolam Antonium Baginski
Interpositum et per Judicium Prosen. Susceptum et Convocatum Comparen
tino Curatores existentes Em Cuero Solutionis Contributionis C
Capitalis admittente Judicio officij Prosen. Judicialiter Condemnavit
ulteriorq; sibi per Judicium Prosen. decerni affectavit Cujus affecta
tioni tum juris Communi Judicium hoc ne annuendo decrevit ac Prosen.
decernit quatenus haeredes et possessores Summam Capitalem ex Sortibus
ipsis provenientem retentam, prout Convenientur in Instanti Subsid
ria Banitionis quod per Judicium officij Prosen. super parte decreto Prosen.
Contravenient decernitur Allis per Em Medis haeredibus Gregorius Schiedi
de Broncow Judicialis per Judicium adit et deputat Qui quidem Allis
Solis faciendo desputationi sub. à Judice Prosenti habitis memoratam Juri
tionis poenam super Parte Citatoria dimisso optantem ac ipses met Citatos
disparentes hic in proterid Civitatis Plocen. in Prosenti multorum vend
Conditionis et sexus hominum pro judicij Prosen. Congregatorum alta
ac vice Panica et Honorosa Reclamavit publicavit et ad noticiam omnium
in dubium eduxit deque hanc suam idem Allis loco publicationis Ci
tatoris redens fecit relationem post quam publicatam Banitionis poenam Judi
cium officij Prosen. pro faciendo in promptis juxta prescriptum juris Communis
Executionis Praesium Joannem Schmielewski Burgrabium Costren. Plocen. addi
dit et deputavit qui Incolus Burgrabius eandem executionem ad petitam
partis Actoris Decreto Prosenti exhibitionem de bonis Citatorum non Com
parentium non obstantibus quibusvis juris oppositionibus fecit et prosequit

601

Sub pœnis contra remittentes officiales in scriptis Leneatis meno vero eundem executionem nec per se nec per suas quasvis subordinatas audeat impugnare per quas ed[ictum] sub securitate pœnæ contentis quod nullus penitus huic insertionis Illustris Regni Polonie honestus Gregorius Kotkiechi de Bronowo Authenticus et Juratus publice exegerunt et citationem literalem sigillatam pro determinis presens observanter edictam contra prefatos citatos ad bona sleph hodie Spiritualium et Altaria feria [illegible] Dominicam Palmarum Festa Laste festum Sanctæ Catharinæ Virginis et Martiris proxime preteritæ delatisse exposuisse et publicasse de quo presentem [illegible] Relatio

Delatio munimentorum inter M: Dominicum et M: Zielińska

Causa et actione judiciaria in parata inter M: Constantiam Zaborowską M: Josephi Dominici contendentem mal: tu Barbaram Virginem Annæ de S: Josephi Zaborowski ad S: Catharinam Zielińską procreatæ actis abuna et M: moriantis seu alterius cujuscunq; de Zawisze et M: Pauli Sobieski bimnis Zielińskij subdapifeni Hoc Delicti Contenta videlicet Dnæ Reformatoria et adventitialem et quicq; mariti [illegible] cum maritali Virgo cum Tutore de jure in quibuslibet authoritatibq; et apicibus testijs Juberendo Inscriptioni authenticæ de Secundo Nuptiis obtentis ad petra ad Judicia Terræ præhodierna sive alterna Dnæ Ea. Locatenentiæ ipsorum Dnæ Reformatoria et adventitialis Summam Sibi Symphoniæ solvere de manibq; Mri Valentini Nicolaj clientis Subdapiferi Terræ Zawiszæ cum M: Zielińskim Subdapifero Hoc mariti Josephi et S: Catharinæ Zielińskæ primi ad Dnæ Ignotæ Delicti Actis [illegible] S: Josephi Zaborowskij sentiæ actis Matrimonialibus Inscripti petitoriam ad ulteriora ad personationem Supplicq; exposita de manu cura ad disponibilia ab eadem pœnæ sententia pro judicij officij Strenuj et id quod in rijs entibus exequi et sententiari citatq; alias Citationis ejusdem Mandatum literam de exposita modum Horæ matutinæ ad expensas partibus ipsorum utriusq; et quod actor S: Felicianus Kijkiewski Decretum Remissionem. Acta S: Antonius Malewski coram judicio officij pro parte compar et seu juste controverso Dicebq; contra versis Judicum Dnæ se induxit Examinatis ad assertionem ejus compa rens Actis scripta dedit et concepit hoc id Judicium Delationem ejus Monumenta Causa de impugnantia id ad seque averet S: Hoc Dnus prius et partes abhinc in posterum celebrandi post Dominicam Judicem Dnæ partibq; memoratis utriusq; in Collegiali Judicio Strenua adulatione conferendo Comparendi peremptorie scribat Relatio prius S: Gregorij Kotkiechi de Bronowo Judicis ad Bona Jurata S: Catharinæ Virginis Festi Omnium Sanctorum et ejus prima exposita per Notarium Testimonium obtenta. Acta Justa formam et stylum Cancellariæ

Decretum Motionis inter Illustrem Rndissimum Strachocki Canonicum Cathedralem Plocen. et alios et G. Petrum Kosciszewski

In Causa et actione Judiciaria infrascriptt. Inter Perillustrem Reverendissimum Martinum Strachocki Canonicum Cathedralem Plocen. atq. GG. Eleonoram Mdzewska Relictt. ol. G. Alberti Sękowski Consorte viduam Casimirum et Matthiam Zgliczynskie ol. Perillustris Rndissimi Alberti Mdzewski Archidiaconi Cathedralis Plocen. successores actores ab una et Gnosum Petrum Kosciszewski inhaerendo manifestationi suae secundo post obtentt. contumaciae poenam ad Judicium officij praesentis parte ab altera citatt. idq. pro eo quatenus ipse de proventibus Bonorum Czerzniewa praestinonij ol. dicti Reverendissimi Mdzewski in extenuandam ac ex avendam summam sex Millium Tymphorum sibi ab eadem ol. Reverendissimo Mdzewski pro aliquot annis dimissi per ipsos possessi calculum reddat. Ipsosquoq. successores ejusdem Reverendissimi Mdzewski de praedicta sex Millium Tymphorum summa per ipsos ex proventibus Bonorum Czerzniewa iam percepta et de provisionibus ab eadem provenientibus quietet residuum sibi actoribus summae ex proventibus superceptae exolvat. Qua propter citat. adviden. et audien. ipsos ad dandum Calculum ex proventibus Bonorum Czerzniewa per ipsos Possessorum provenien. restitutionem restantium summarum insuper perceptarum per sententiam Judicij officij praesentis stringi pro indebitaq. vexa respectu ac si non exolutae ipsos praefatt. sex Millium Tymphorum summae et provisionis ab eadem provenien. poenas decerni et sententiari praesentis alias citatione eodem latione in se existen. in diem hodiernam legitime cadente partibus ipsis utriusq. et quidem actorea per G. Antonium Malewski Inscriptt. Plenipotente citata per G. Antonium Bagienski Vicenotarium Castren. Plocen. coram Judicio officij praesentis comparen.

et se cum Judicialiter controverterent quibus controver-
sijs Judicium coram se inductis exauditis teneri parte
actoream docere partem citatam de Termino et
Contentis adinvenit et quoniam non docuit proinde
liberam partem citatt a Termino praesenti hocce Judicium
pronunciavit Quod Decretum Pars Actorea pro Ju-
ridico non suscepit Deo ab eodem Mficum Joannem
Sigismundum Wistanowo Kosciszewski Pocillatorem
Visogradiensem vice capitaneum Castrensem Placensem
Causae praesentis Judicem ad Judicia Generalia Tri-
bunalis Rni Petricoviensis movit ejusdem motioni
suae locum deferri postulavit Quicquid Mficus
Judex eandem Motionem uti Parti actoreae admisit
et locum in ejusdem Judicijs Tribunalijs Rni Petrico-
viensis detulit conservando Terminum partibus
memoratt utrisque in praeallegatis Judicijs generalibus
Tribunalis Rni Petricoviensis tum dum et quando
Causa praesentis ex Regestro Publico sibi com-
petenti legitime clamatt et vocatt inciderit
sine ulla adcitatione comparendi peremptorium
praesentis vigore Hieronymi continentis MRGH
Gregorius Kolniecki de Bronowo authenticus et Ju-
ratus palam Rvit Quia ipse citationem literatt
sigillatt per Trnis praesentis servientis edictt contra
Pff citatt ad Bona Miszewo murata Feria
Quinta post Festum Sctorum Simonis et Judae
Apostolorum proxime praeteritt anno praesenti tum et
et ejus primam ex qua poena contumaciae est
obtentt tempestive ante obtentt illius in
una interga septimana detulit exportavit
posuit Reliquit et depositione Noti-
ficavit de quo praesentis Jdem Mtis fecit
Relationem

Sub actu in Trnis Querelt Feria 2da post F. S. Andreæ Apti proxima
Banitj Cives Mlavenses per M. Ducryminski. anno Dñi 1737

Juxta actum executionis Infrascriptum in Bonis Inferius nominatis officio-
se p infrascriptum S. Burgrabium Castren Plocen expedite manuq fidelius
ppria subscripte Tenoris Sequentis. Actum in Mlawa Civitate Sñe
Regiæ Mtis antè domum Spectabilis Thomæ Olexinski Procon-
sulis Civitatis eiusq Sabbatho post Festum S. Martini Pontificis
venerandi proximo anno Dñi 1737 Coram S. Alexandro Klinicki
Burgrabio Castren Plocen in Presentia N.N. Mathæi Slawecki
et Josephi Grzymkowski utrq Mtis Dñi Ignatij Providi Matthiæ
Pawelski de Wola Mlocka authentici et Jurati ad actum p̃sens
acclamanq assumpti. Qui Gnosus Burgrabius adhærendo legib⁹
Dñi de p̃sens Executionibus Sanctis parendoq additioni
sui à Mtico Joanne Sigismundo Koscizewski Pocillatore Terræ
Wyszogrodien Vicecapitaneo Castren Palatinatus plocen ac mune-
ri officij sui insistendo ex Regitione officina M. Francisci Ducry-
minski Venatoris Terræ Ciechanovien adoris Querelantis vigore
publicationis pœnæ Banitionis ppetuæ ex instantia Qnomñati
Mfici Francisci Ducryminski Venatoris Terræ Ciechanovien adoris
circa Manifestationem in arce Ciechanovien Trn 2da post F. Divæ
annæ Matris Beatissimæ Virginis Mariæ primò ptenta in actis
p̃sens facta et hoc ex vi Contraventionis Decreto Judicij officij Castren
Ciechanovien in arce Ciechanovien in Trnis Querelar Trn 2da
post F. S. Margarethæ Virginis et Martyris pxa anno p̃senti inter
eumq Mticum Venatorem Ciechanovien adorem ab una et oppidanos
Mlaven Actis parte ab altera lato videlicet summa trecentorum Flo-
renor una cum Lucta pœna Quatuordecem Marcar Polonicalib⁹ pro
die in eod Decreto expsso non solutionis eximdeq rigoris Decreti eiusq
hoc est pœna Banitionis ppetuæ Succubitionis Supeiusq oppidanis Mlaven
Actis Querelatis obtento et publicato ad Civitatem Supramemorat Mlaven
cum Suppositis Nobilibus ac p̃dicto Mti in actu Contentis Condescendit
Jurisdictionem suam officiosam Custodit prius p eumq Mticum Securita-
te publica circa eiusmodi actus Juridicos observari Solita fundavit Partes

ad sui prosecutionem tam actoream Jurecrincenq quam Cattam Jurevrith eiq Mti acclamare iniunxit ad cujus Mtis acclamationem personaliter Compadens Mtis Josephus Przyszkowski ad urgenq Executionem Plenipotens respondta suprascripta publicatione parte baditionis ppetua petijt Executionem de Bonis dictor Jurevictor fieri et pagi et licet qvid P. Burgrabius eanq Executionem pagere uti in re evicta voluit verum qvoniam e Converso à parte dicta Jurevicta ad actum executionis pter veniens Spectabilis Thomas Olexinski Proconsul Civitatis eiusq Mlaveq nomine totius Communitatis eanq Executionem his formalibus Labo Decreti qdu Grodzkiego Siechanowskiego na kazał nam Czynić zadosye assygnatyi od Przeswietnego Woiewodztwa Wielmoznemu JMci Panu Lowczemu Ziemi Siechanowskiey na prowent Czopowego y Szelęznego od nas należący daney; kiedy iednak na toż czopowe od roznych Szlachcicow przydawky szyci assygnacyach areszta pozachodziły ado tego przez Laudom Olsko pżeszłego Seymiku Przeswietne Woiewodztwo kazało iq nam tak z percenty iako y expensy tegoż prowentu likwidowac, wsze cała Communitas Miasta uprasza Wielmoznego JMci Pana Lowczego o cierpliwosc w satisfakcyi do kalkulacyi y dalszego ordynansu Przeswietnego Woiewodztwa pter Securitatem sui y oremis wszczętey sprawy do Sądu uprasza impugnavit et fieri non permisit qua eiusmodi P. Burgrabius Impugnatione attenta Causam hanc cum toto illius effectu ac partibus tum Impugnatore pseq executionis ad Judicium officij castrey Plocens tempore Tertias Zverelas primus ad actum Impugnate Executionis in Castro Plocens Celebrandq y ulteriori Causae eiusq discussione remisit remittitq pseq trium partium utriusq ac impugnatori pseq Executionis in ibiq Comparendi sine ulla adcitatione officio assignato et Conservato peremptorio Decreti sui Executorialis vigore. Alexander Plinicki Burgrabius C.P. manu propria. Interminato itaq hodierno vigore spinserte Remissionis Conservationisq ipsius Termini in diem hodiernam incidens et prevenens pactus actor coram Judicij officij pseq pter Comparens et Terminum eunq hodiernum petotam Judicior pseq audientiam legitime attentans memoratq Cattam tribus et ultra Juris formam vicibus qvatuor per Honestum Gregorium Rotzicki Mtem Judicio adstante ad dies Juridice clamatt et vocatt non tamen Compareq in lucro ulteriores sortis faciendę Executionis Judicialiter ac officiose Condemnavit ulteriorq sibi ea in Causa per Judicium officij pseq fieri et decerni postulavit d Judicium officij pseq in omn

eiusq

eiusq Lucri legitime hac in Causa obtentt decrevit ac pseng Decernit Dratenus G. Alexander Glinicki vel alius quivis Burgrabius C.P. qui prius p partem actoream Requisitus fuerit facilius ve Conduci poterit ad primam Partis actoreæ Requisitionem Decretiq pseng exhibitionem eanq executionem ulteriorem de Bonis Citti Iurevicti non obstantibus quibusvis Iurium oppositionibus faciat et pagat sub pœnis Contra Renitentes officiales legibus Rni descriptt. nemo vero eanq executionem ulteriorem de Bonis Citti Iurevicti officiose pagenq nec p se nec p suas quasvis Subordinatas audeat impugnare psonas Idq sub pœna Banitionis ppetuæ quæ cong impugnatores interponitur Decreti pseng vigore. Sup vero anterioris executionis Impugnatore et ijs quorum nomine impugnatum est pfata Pars actoreæ coram Iudicio officij pseng pter Comparens petijt pœnam banitionis perpetuæ Decerni aliaq in talibus fieri solita Iuridice exequi et sententiari postulavit et Iudicium officij pseng Iuri Communi postulationiq eiusq Partis actoreæ utilicitæ annuendo sup eoq Impugnatore et ijs quorum nomine est impugnatum pœnam Banitionis ppetuæ decrevit eanqq Impugnatorem ac eos quorum nomine impugnatum est, esse ppetuo banitos Sententia sua declaravit ad eanqq publicanq Banitionis ppetuæ pœnam Suprascrtum H. Gregorium Rokiecki Mtem Iudicialem addidit et deputavit q qq Mtis munus Deputationis suæ exequendo memoratt Banitionis ppetuæ pœnam sup pfatt Impugnatore ac ijs quorum nomine est impugnatum modo pmisso obtentt et Decretam ac Ipsmet Impugnatorem eosq quorum nomine impugnatum, esse ppetuo banitos Iuri Communi Contrarios et rebelles hic in atrio Stubæ Iudicialis ac in alijs locis Circuli Civitatis Plocenq publicationi Consvetis psente plurima nobilitate ptunc Congregata alta sua voce pconica et sonorosa publicavit pclamavit et ad notitiam omnium ibiq adstanq in Dubiam Deduxit de quo pseng Iq Mtis fecit Relationem. Postquam modo supra expsso publicatt banitionis ppetuæ pœnam, Iudicium officij pseng pfacienq in pmissis iuxta pscrtum Iuris Communis Executione Causam pseng cum toto eius effectu ad Mficum loci Capitaneum seu locorum Mficos Capitaneos sub cujus vel quorum Iurisdictione pfatt Impugnator ac ij quorum nomine est impugnatum cum Bonis suis subsunt vel consistunt remisit remittitq pseng.

Baniti G.G. Slawogorscy per Conventum Katovienq

in termino hodierno ex dilatione anteriore maioris unii ex infrascriptis citis nempe Gnōso Bartholomeo Stawogorski filio in anteactis Judicijs recepto et per Judicium officij Grodz data et concessa Pdg' ad Sepreng Zverclasb Castreng Plocen Zrnen ut pote moderatos cum Zrnis ibidē contenti legitima conservatione facta et hoc in causa et actione Judiciaria inscripta inter Illustrem Mficum Theodorum in Mostowo Mostowski Castellanum Siecrzen Conventus Ratoriens Ordinis S. Francisci minoris observantiae Lendicam actorem ab una Gnōsos Albertum Parentem et Bartholomaeum filium Stawogorskie Bonor Armiga quovis modo possessores ad Judicium officij Grodz parte ab altera citatos Pdg' per eo via ipsi post translatum Zrnum seu Zrnas Sigsibi actori ob non executionem causae sunt translati citat seu potius ad paratum Zrnum paratorg' quovis Juris gradus nempe ad paratum Decretum Compromissoriale quo mediante solutio Summarb prima quidem Mille Typphonum Secunda centum octuaginta Tertia denig Quadraginta octo Typphor una cum panis in sublationem pecuniae super eisdē Bonis Armiga ducti et injuncta adcitat ulteriores cum ipsi ea in causa iure pleni Item Zrni Gnālem ad publicand panam Banitionis ex vi contraventionis memoratb Decreto p ipsi succubb addi solutionem Summarb instantaneam injungi Pdg' quod Juris erit exeq et sententiari citantur praesens. alias dilatione eaq Maioris cinserta latiore in se existens indiem hodiernam incidens et pervenien. Offata Pars actorea Coram Judicio officij Grodz ptis comparuit et Zrnum citat hodiernum p totam Judicij Grodz audientiam time attentans memoratb Partem citatam ad Judicium officij Grodz per M. R. P. H. Gregorium Rokiecki de Bronowo Judicialem uti ante ita et post officiorum arestum tempestive p P. Joannem Mianowski interpositum et p Judicium officij Grodz susceptum et connotatb tribus et ultra Juris formam vicibus quatuor acclamare fecit quae Pars citata taliter clamata et vocatb existens non stetit nec comparuit imo ut Pg Mtis retulit contumax exstitit cujus contumaciam pars Offata actorea Coram Judicio officij Grodz accusando petijt panam banitionis sup disparen decerni alidg' in talibus fieri solita Juridice exequi postulavit et Judicium officij Grodz Juri Communi affectationig Partis actorea uti licite annuendo panam banitionis sup eaq Parte citata dispareng decrevit ac ipsimet citato dispareng esse bonis Juri Communi contrarios sententia sua declaravit ad quam publicand panam banitionis M. R. P. H. Gregorium Rokiecki addidit et deputavit Pri Mtis

Satisfaciendo

Satisfaciendo deputationi sue à Iudicio ꝓsenꝫ habitꝫ eanꝫ Banitionis poenam modo ꝓmisso ad ꝓtem Città Orenti ac ꝓsentet citatꝫ esse banitos Iuri Communi contrarios hic in Osterio Civitatis Nocerꝫ et in alijs locis publicationi consuetis ꝓsenꝫ plurima nobilitate ad Iudicia moderna forumꝫ publicum congregatꝫ alta tua Ephonica et sonorosa voce ꝑclamavit publicavit et ad notitiam omnium ꝑtunc ꝓsenꝫ induxit dedixit de quo ꝓsenꝫ ꝑq Nris eloco publicationi solito ad Iudicium suum redeuns fecit Relationem Postquam publicatꝫ Banitionis poenam Iudicium officij ꝓsenꝫ ꝓfaciendꝫ in ꝓmissis iuxta ꝓsertum Iuris Communis executione officium competens videlicet Q. Alexandrum Glinichi Burgrabium C. Nocerꝫ addixit et deputavit ꝑ Q. Burgrabius ad partem primam partis actoree Registrationem decretiꝫ ꝓsenꝫ exhibitionem eanꝫ executionem non obstantꝫ quibusvis Iurium oppositionibus de Bonis Partis Citꝫ faciat et peragat Idꝫ sub poenis contra renitentes officiales legibus Regni desertis nemo vero eandem executionem officiose pagendꝫ de Bonis Partis Citꝫ nec per se nec ꝑ suas gravis subordinatas audeat impugnare ꝓsonas Idꝫ sub poena banitionis ꝓpetua quæ Contrauentes interponitur decreti ꝓsenꝫ vigore.

Dilatio ingressionis inter DD. Embria et Pierymskie.
In causa citationis iudicialis ꝓsecutionis Instigatorem Q. dicij officij ꝑ quem Dedatorem S. Florianum Embria citatꝫ absentem et R.D. Albertꝫ atq; Antonium Pierym hic. Inherendo Probis authenticis facti et offo citatꝫ vocatꝫ gte contumacie pena ad Iudicium ꝓsentis ꝓte adhaberi cuius decreti ipso ꝓsertis legibus et constitutionibꝫ Regni gtia nemo ne ingressus ne ingressus prohibent vetant et prohibent ausus et ꝓsumpserunt. Quare Iuditi actꝫ Heredes Stephani Symiadere et ibiꝫ res varias seorsim Regni deserti bacca cabrit frigenta Nymphen iodem tempore et prescripta nolle restituere subditi eiusꝫ Sedulopere impetrare quot de facto ꝓsenti executi ꝑ. alias ingressus et impetras Instantis et impetras omnimoda ingressiones pene perpetuarunt pleg quæ cum leges Regni execrentur et pœnas legibꝫ Regni desertis ꝑ restitutione omnium sucabulerunt. quibꝫ Iuditi decernit Idꝫ Actant

alias

Alias citatione ipso de iuribus capiendis in se existente in dicta
loco et rem mittendi et inducendi ipsos actores et quem
Actor citata versus D. Johannem Simonetum ipsius
loco Judicis officij pro comparendo et videndi fieri certum
certos quibus contra ipsi Judicium officij pro comparendo
lem in dicta exaudiendis ad capiendum non ipsis actis dicit
et concepit loci ad Judicium Delatione in quibus
Jus actoris legi contentis citationis et probationis ipsis
actis ipsi ad fines quaerendi ipsi ipsi Jurisdictionis pro D. ce
petragesimo quinto ad minime conservando ipsis
memoratis actoris in pallegatis Judicijs sine gravi
ad citationem Judicium comparendo peremptoriis. Cepitur
Bedae Actis Sabellici ad B. Buthovium et. 4ta
ante Fm. S. Catharinae et Sparsyris. pte Petri de
pixtaformae et Stylo Jurisdictionis

Dictatio Jurisconsulti inter. D. Grabe

In Causa et actione inpraedicta inter Justigatis Judicij officij loci
ejusq; Delatorem et Tiburtium Grabe ad abuna et ipsis Natian
Grabe et Iurian Grabe contra ipsa Jurisdictionis ipsius et
in ipsis Grabe inhaerendo petitationi ante Judicium dispet
stent Contumaciae penam ad Judicium officij ipsius parte ab altera
ad Diem Lunae Jovi venturi ipsis dictis ante Judicium
ipsis temporibus ipsis in locis ordinis hepius horum ipsis Grabe
meis Tabae et opponere Actor ipsius ad opponendum ad
objectis subditos fomentare et subordinare Judicium ad
tudinem ipsi Judicium praepta Actor causare Summa Jurisdictionis
lex Symphoniae D. Simonis Actor subditus ad conservationem
D. Stephani subdito ipso dato restituere nolle damna
Judicium Socios ducis ipsius Actor ipsi Judicium ad no red
dere Actor et actus ipsa et ante et alias ipsius plurimas
violentias et damnationem Jurisdictionis ipsius et
deducendi petunt pergo ad eum legem Actor et
rit ad penas dare nec mittere succumbere
tus ipsi de causa Actor et alias citatione ipsi et
praemissis Actor mittere existi indem non dicta Judicium
et petens ipsis ipsi actoris et quibus Actor ipsius citata
Johannem Simonetum ipsius et ipsius Judicium

Judicium

Judicio offici Dñi comparuit et coram Judice contra eos quibus
supra versus Judicium dicti officii Dñi coram de in duabus Exami-
tis ad effectum hic actis deditet tunc opposit tenoris
Judicium dilabore Jurisdictionis, pte ultrius Supra ex-
ta Actorum et Processuum hic actis Jus ad legi
quorum Dñi Pbri Simon pte D. Septe appellant ad
dñi vicarium Judicem parochialem Ville Pla cele
bra Simon pte ejusdem Dñi Collegiati Judi
ejus. Hinc gravis adatam et consequendo com
parendi peremptorium scribat Relat. Pbri
Nicolai de Bronnen. ad B. Magdalenam Cupardy
T. Ypla arte Jn S. Catharina Altm. juxta forma
et stylum Cancellariæ.

Lecta altercationis expte T. Egidii Sup NN. Presbyteri
Juxta actum excadem in Bonis infrsc nominat offert
T. B. Pbro expedit mandatum ipso opportuno tenoris
tabi citatum in Bonis illis Actoris Dñi NN. Jacobi et Ni
colai Pesayrischi Actt juxta ut ff. T. S. in prostans Festi Spar
tini Pontificis ad Dñi 1737. Sora T. Jacobi Pesayrischi B. Nicol
in Pbrum Altm et Perpetuum Rectorem Ecclesiæ Dñi nri Jesu
ad actus quæ acclamare quæ pta jure quo T. B. ministrando
legibus Dñi depaga exequendum comme jam ad ejus mu
neris officium Dñi ad B. supra citata Dñi Actoris Actum juxta
ad supra citatis NN. nobis competentis jurisdictionem Dñi ad
per dilapsum Mensis pte mandavit pace et securitate publica
circa ejus modi acta officii de legi servanda custodienda pre
cautionis ad hoc competentibus supra citatis acclamare in
jurex et pte ejus quibus officium Dñi mandavit pacis et securitatis
Dñi ac custodiæ citatis supra Dñis actum acclamatione Dñi comparens T.
Thomas Egidius ad urgendum excandescendum T. Nicolai Egidii
impetrati Nomine potens respondet pena B. de citatis ejus Dñi
Clerici T. pte Fr. S. Francisci Confessoris pena Dñi 1737.
citati in causa quorum Dñi actis desiderat domum Ecclesiæ Jordi
nis opportunis ex velocitate explorandis pice globo plumbo
tradictis pretia causa dictis Actoris et Reorum Dñi actis pere gesta
obtt et publicat ad unguem cujus contendendum Dñi ejus publicat

publicadnis petijt executionem fieri et pagi ad confirmationem publicanj condescendi, affectas et diversi optionem
nendo comparuit unde d. P. abeat execution[em] cujus
dict et causa de eo toto ejq effectu ac ptibq jo[hanne] Antonio
dijudicatione mittendo ad Judicium S. Mag[ist]ri Sacri et remittendo
ac conferendo ptibq ejusdem Imperij Imperio Judicij
exercendi ac in nro Mag[ist]ri celebrando specialis adhibita
tione. Quod comparendi peremptoria facultas hodierna die
Mag[ist]ri pga in termino citationis hodierno ordie prefixo
missionis conferendis Ptibus in dicen hodierno die
ordie ptibq ipis utriusq actis ptes pars Actor cum Judicio
officij sui comparente et prudente hodierno ordie totius juris
tractu sibi attentans majorat ptem sibi ad jus juridicen
P. S. P. S. Gregorij Bolcchi de Bononia Judicem creatum
tribq et ultra juris forma in ibq gratiose elegatis et excep
tionibus ante ita et ptes offerat arcessiri fecit P. Francisci Jus
tinj interpositu officij sui Judicem officij sui susceptis et annotatis
non tamen comparentibus in loco ulteriorius postis facit ex
adversis Judicem quod alterius sibi ea in causa in ejus
ejusd[em] fuit obtt. D. ad Dnit. Postea P. Jacobi pecchi
B. C. Mag[ist]ri causa executionem ulteriorem ad primam ptis actoris
repositionem Dtis de exhibitionem facere et agere
tenebit idq ptes pcis cog[nit]is existentes officiales legibus
Jud[icibus] descriptis. Remedia causa Executionis ulteriorem
offre plegia nec esse nec subordinata aut eat impugnata
personas subscripsi a Mispetra pulsa cum impugnata
de interposita. Dto.

Gregorius de Bononia P. S. P. S. Gregorium Bolcchi de Bononia Judicem ordinarium
et Regium Judicem officij sui Judicem ordinarium et Regium Judicem officij sui
et Judicem ordinarium et Regium Judicem officij sui Judicem ordinarium et Regium
Judicem officij sui Judicem ordinarium et Regium Judicem officij sui Judicem
ordinarium et Regium Judicem officij sui Judicem ordinarium et Regium Judicem
officij sui Judicem ordinarium et Regium Judicem officij sui Judicem ordinarium
et Regium Judicem officij sui Judicem ordinarium et Regium Judicem officij sui

260

Sub Acta F. a. pt Jm S. Andreæ [illegible] pld
Maior inter Strusium et Obrynm. 1732 as.

In Prio hodierno ex Dilatione Munimentorum parte Actoris
praesè m. assentis, Judicijs recepd et p Judicem [illegible] offi
cij Pld ad Stem expedijs ad Legvery Everet Castry Plos
trond ut potè evidentius ad Prmissa Contenti. Ina cõ
servatione fault et hoc m. Causa et Actione Judiciaria
fraserd inter N. Petrum Strusium Actorem ad abuna et N. Cõ
Matthiam Obrembalium et Marianna Stachymska Conges
et quid Contem ad sui Sanitatis datthe et apsd. Inhærendo
Inscriptionj authenticæ facta ad Judicantem pte Actoris
va Citt ejd pro Eo. Quatenus pro Ducentorum Ungarorum
ex Symphonia una cum Interesse ejusdem Actoris
summa p solvat Centena pro Judicij officij pte Actoris
Solutionem summæ cum Interesse premissa mutuo dati et exhi
bitæ Actori alias Dilatione eadem inter dictas Partes mutuo
exista m. die hodierna mihi et præmissa pte ejd pro utilitate
Actoris. Citatus P. Jacobus Kaczki pte coram Judicio officij ejd
comparet et cum pte Actoris Contradicens. Quibus Contradictionibus
dicti Testes coram de mandati fuerunt. Tandem ad requisitionem
rem comparet Petrus Abbe dicti Testes ex officio Judicis
Dilatione jam dicti N. Matthiæ Obrembalium ex pro Causæ
magnis importantibus m. Judicijs Cõ Fortunæ Munimentorum
quod pro et Documentis literalibus m. Cõ Everet Cõ
Plocy Prius premissa obtinuerunt termino dicti mensis
ultimi in Palleyati Judicijs sine gravis ad citationem
Conservando comparentis perendinando... Subactum ejd die
Munimentalium inter N. Obrembalium et M. N. Perkowskium ad
alios.

Hæc causa et actione judiciaria m. fraserd inter P. Constantiam Callenska
P. Restortini Obrembalii Contem Patrem Actricem ex una Franciscum
Marianum Casimirum Jacobum Ali et Marcianam Albertum Mosci
Comites Palatinos Cracoviæ ad Andreæ Elisabeth et Elias m. presentibus pere
ad Actorum et quid Comites Pauitas cum suorum Patritorum Cathe
et apa. et M. N. Albertum et Antonium, Theodorum et Agnetem Jur
Hæc Munimentalia Continuantur ad Ex. a pt Jm S. Francisci Con
fessoris 1733mo videlicet P. Obrembalium ex pte Actricis

ques ⁊ Gr̃ Bromerki dett Reg. Grosso Stanislao Bromerski dicto
pretento occasione certar violentar ⁊ oppressionē ac interruptionē
rest Sui Regestro conscriptt Incepta fuisq; inscribuntq; ad Bona Supe
rig exprssa cum Suprascriptis nihilus vocatis tam Illis Jurisdictionem
Suam fundavit Partis utrasq; tam dictt pretensum quam ultam quae
vitam ad Sui ꝓfem autumare inquirit absq; Illis autuma
tionem petr comparens Illis Mathdy Karwowski repraesento
Supradicto Dno Pnd Bandtkie cum ques publicatione pty ⁊ dte
actionem effluxam in Sorte Prosequatur dequis et peragi ques
stitatione Gr̃ Burgrabig annuendo cand executionem peragere
voluit verum quoniam a parte acta pretensa nemo comparuit
Proinde Gr̃ Burgrabig ab dicta executione supersedet et rem
tam prdsm cum toto ques statu ac Partibq ipsis procedendi
disputationē rursus ad Judicium Curiae Plocen remittitq
ꝓfem Conservando Partibq iisd utriq; in ꝓmissis Judicij
proximi abhinc in loco Plocen celebrandi Unum vinequa vij adi
tationē comparend peremptoriam In Uno stat hodierno vigo
re ginsrtd Limitationis Conservationisq; ipsig Trm indum ho
dierna inchoat et proveniens Pars ꝓfata dicta coram Judice
offici ꝓfem petr comparens et Trnum hodiernum ꝓtatum
pariter tractum sine attentans melioratum citatum tribus
et ultra Juris formam vicibq; dicatur ad jus parandum ꝓfatum
Dñm Tum honestum Gregorium Rosnecki de Bronowo pudm
clamatt et vocatt nō tamen comparen in huius ulterioris per
tis faciend executionis condemnat et ulterioraq; eam causa
invim ques dicti Trmi obtinendum decrevit ac ꝓfem decernit
Quateng Generosus Felicianus Jurisdictus Burgrabig Curiae Plo
censis Sue alteri Juri ver ad primam Partis actricis instantis
Decreq; ꝓfem exhibitionē cand executionem ulteriorem de Bonis
dicti pretensi non obstante dubiovis pariter opposition
relatione ad casand inspem vel inscribend fuisset et per
agat idq; sub pdicti legibq Curiae descriptis nemo vero cand
executionem ulteriorem effluxam peragend nec pirkę nec
per Subordinatas audeat audeat impugnare Personaliq

Subscriptum Banitionis Pœna perpetuæ contra impe
gnatt Præs interpositi Decreto

Lucrum Ulterioris ex Parte I. Malewski Supl. I. Bromirski

Juxta actus Executionis Infrascripti in Bonis infernis nominatis officiose p. I. B. C. P. expedit
mandat. Ipse propria Lusciripti Tenoris Legvens actum B. Bromirz Sorteg I. Stanislai Bro-
mirski hæredit. P. Sta. ante P. S. Catharina V. et M. pœa Anno Dñi 1737. Coram
I. Feliciano Kisielewski B. C. P. in Præsens N. N. Antonij et Mathæi Skarwo-
wskich necnon Mtis Rmi Gnatis Prioris Franciscj Skrzetuscj de oppido Zoraw-
thicj et Curati ad actum Præs acclamans assumpti Vri qq I. B. C. P. adhærendo
Legibus Rmi de pagend Executionibus eo mense Lanciis vigore publicat
Pœna Banitionis de actu ejus in Castro Plocens in Tudicijs Castrens Capitan
Simulq Tudicijs Causar officij et Vicecom P. Pœa post P. S. Bartholomæi Apli
pœa Anno Dñi 1737. ex instantia I. Martini Malewski Capitani Sacræ
Regiæ Maiestatis actoris Jurevincens Super I. Stanislao Bromirski
acto Jurevicto occasione Summæ octingentorum Tymphor una
cum pensione actis Varsaviens in Curia Regia Pra Pœa ante P. S. Mar-
tini Pontificis anno præs Præsenti Millesimo Septingentesimo Trigesi-
mo Primo sibi actori inscripto et ad Solvend assecurato Processu
Causæ de his latiore in se obtinens obtento et publicato ad B. supra-
scripti cum supra nominatis nobilibus Pdicto Mihi condescendit Juris-
dictionem Tudex prius a omni securitate circa actus officiosos observari solita
fundavit Partes utrasq; tam actoream Jurevincens qm acto Jurevicto ad Juspens
acclamare injunxit ad cujs Mtis acclamationem pter Comparens N. Matheus
Skarwowski repudiato suprascripto Decreto pœnæ Banitionis cum ejus publicatione
petijt Executionem officiosam in Sorte præfinita exeq et pagi ejus affectationi I. B.
annuendo eam Executionem pagere voluit et licet qd ad Impugnand exe-
cutionem nemo Comparuit verum eo attento qd nundum sunt Bona sufficienter
Convicta prout de Capiam Partium Tudicatis inferre videat. Iq I. B. ab Exec
ne Supersedit et Causam Præs cum toto ejs effectu a Partibus ipsq ulteriori dijudi-
dicatione rursus ad Tudicia officij Castrens Plocens remisit reservatis Præs Conservand
Partibus eisq utriq; in præallegatis Tudicijs Præmissis Abhinc in Castro Plocens celebrand Trium
sine gravis adcitatione Comparendi pemptoria Decreti Executorialis sui vigore Feliciano
anus Kisielewski B. C. P. nupp In Termino Hodierno vigore Sinceræ Remissionis Conser-
vationis Ipsi Rmi in diem hodiernam mutuo et proveniens Pars Præfata ad Coram Tudicio officij
Præs pter Comparens et Rmum eunq hodiernum p totum Jurisdictum Tyme attentans nemo-
rato Actu tribus et ultra Juris formam vicibus gratuor Reiectus Turidice p M. Z. I. Gregorii
Rokiecki de Bronowo Polem clamatis et vocato nontamen Comparens in Lucro ulterioris
sortis faciens Executionis Condemnavit ulteriora sibi ea in causa Juridice fieri decerni
postulavit cujus postulationi Tudicium officij Præs annuendo in rem ejusq lucrum obtinendo decrevit
Præs Decernit Vicatenus I. Feliciano Kisielewski B. C. P. ad primam Partis acto requisitione Decreti Præs
exhibitionem eam Executionem ulteriorem de Actu Jurevicto non obstante quovis Juris oppositionis
Relatione ad Capiend in Stravel in scribend faciat et pagat Bona sub Pœnis cum Reliquis officialibus Legibus Rmi
descripto. Remissa vero eam Executionem ulteriorem officiose pagend nec p se nec Subordinatas audeat
impugnare Pœnas Bona sub Scorsiva Banitionis Perpetuæ pœnæ cum Impugnatis Præs interpositi
Decreto.

Sub actu in Castro Plocensi in terminis querela
rum Causarumq Officij Judicijs una cum con
tinuatione antenorum Causarum in diem hodier
na Incidentibus F. 2. post Festum S. Andreae
Apostoli ex Anno Domini 1737.

In causa et actione Judiciaria infrascrita inter G. Antoni
um Dziatynski olim G. Remigiani Dziatynski Fi
lium actorem ab una, et Illustrissimam et Ecce
lentissimam Dominam Helisabetham Wisnio
wiecka Principissam olim J. M. Palatini Smo
lenscensis Consortem relictam Viduam tum J. Mcos
Thomam Joannem Mariannam J. M. Potocki
Palatini Smolenscensis Capitanei Chalicienses Con
sortem Helenam seu cujuvis nominis Virginem
Innuptam Zamoyskie tom ex olim J. Mca Dzia
tynska primi voti quam ex Illustrissima Du
cissa 2di voti procreatam Filios et Filias et qui
dem maritam cum mariti Virginem vero cum
tutoris de jure incumbentium authoritate et
assa idq quam primum ad competentiam an
norum adierit inhaerendo manifestationi suae coram
actis authenticis Rni facta 2do post obtentam Con
tumaciae poenam ad Judicium praesens parte
ab altera Citatam pro eo Quia Ipsa recepta in
possessionem suam bonis Karnyszyn et Grotki
haereditatis actoris nescit quo jure eadem Bona
hucusq in possessione sua detinent, usus fructus
percipiunt quapropter eadem jura sua praesens
coram Judicio reproducant Summas si ju
stae quae et quantae ex ejusdem juribus apparuerint
levent, de levatis quietent, de bonis condescen
dant citans itaq ad videndum et audiendum Ipsum
ad dimissionem praefatam Bonorum per sententiam
Judicij Officij praesens stringi et id quod juris

ent

517

ent exequi presens alias citatione Ipsi de premissis latiore in se existens in diem hodiernam incidens et provenientes Partibus Ipsis utrisque et quidem actis per G. Antonium Bagienski Inscriptum Plenipotentem, citatis per G. Nicolaum Trzcinski B.C. Plocens. ptr, coram Judicio Officij presens comparens et secum Judicialiter controvertens quibus controversijs partium Judicium Officij presens coram se inductis exauditis ad affectationem comparens partis citatae dedit et concessit hoc idem Judicium dilationem eidem Parti citatae admonimenta causam presens Impugnantia ad sequens querelas Castrens. Plocens. trnos proximis ab hinc in Cro Plocens. celebrandis post Dominicam Septuagesimae incidentibus anno proxime imminenti incidens terminum partibus memoratis utrisque in praeallegatis Judicijs sine ulla adcitatione conservando comparendi peremptorium Incontinenti M.R.G. Horastus Gregorius Robicki de Bronowo authenticus et juratus palam Rvit Quia Ipse citationem literatis sigillatis pro trnis presens servientes editis cum praefatis citatis ad Bona Karnyssyn. F. 5ta ante Festum S. Martini Pontificis proxime praeteriti anno presens tum et ejus primam ex qua poena contumaciae est obtentis tempestive ante obtentionem ejus in una integra Septimana detulit exportavit posuit reliquit depositione notificavit de quo presens idem mtis fecit relationem.

Sub Actu Feriae Secundae post Festum Sancti Andreae Apostoli proximae 1737

Lucrum ulterioris Super Gnoso Hieronimo Kamienski Camerario Trri Zawseren ex parte Gnosae Piotrowska

Iuxta actum executionis infrascriptum officiose per Gnosum Burgrabium Cren Plocen in Bonis infrascriptis expedit manuq ipsius Subscriptae Tenoris Sequentis Actum in Bonis Villae Kamionki Sorteq Gsi Hieronimi Kamienski Camerarij Trris Rosanen ad praesens Zawseren Pltus Plocen haeredit Possessioni ad praesens Nlis Adami Kotczynski Subiecta citt orum iure victor Feria Quinta post Fm Sancti Martini Pontificis Pxa Ao Dni 1737 Coram Gso Nicolao Kowalewski Burgrabio Cren Plocen iurato in Pcen Nlium Ioachimi Goszczynski et Ioannis Przybuiewski nec non Mlis Rni Glis Providi Stanislai Maychrowicz de Villa Rostkowo authentici et iurati ad actum Pcen acclamand assumpti eundemq acclaman Itaq Officium Pcens executoriale videlicet Is id Gnosus Burgrabius Cren Plocen insistendo Legibus Rni de peragendis executione Sanctio parendoq officio Suo Burgrabiatus ad requisitionem Gsae Marianae de Sokolnickie primi alem Gnosi Kamienski Secundi vero nuptus Gsi Benedicti Piotrowski Consortis Actt Iure vincen vigore Decri Seu potius Pnae Bannitionis perpe

tud de actu ejus in Castro Plocensi in Terminis Querelarum causarumq Offi
cij Judicijs una cum continuatione anteriorum causarum in Diem hodier
nam incidentibus Feria Secunda post Festum Sancti Francisci Confessoris
proxima Anno Domini Millesimo Septingentesimo Trigesimo Septi
mo Super Gnosis Hieronimo Kamienski ad praesens Camerario Trri
Zawseren Pltus Plocen Haerede tum Adamo Kolczynski obligato
rio Possessore cttis jurevictis et hoc in causa ratione Summae
mille florenor polonicalium per eund Gnosum Kamienski Fi
lium Camerarium Suprascrum Gnosae Actt Matri actis ac
then inscriptae alias Processu causae praemissa fusius obloquen obten
Officiose condescendendo ibid fundata Sua Jurisdictione Supra
fato Mti pacem et Securitatem publicam actibus Officiosis de
bitam praecustodire ac Partes utrasq tam actt jurevincen quam
cttam jurevictam ad Sui praesentiam cum Juribus acclamare man
davit ad cujus Mtis acclamationem pntr comparens Supra
Scrus Ntis Joachimus Goszczynski nomine et ex Speciali commisso
ejusd Gnosae Piotrowska Actt jurevincen ad urgend executio
nem destinatus reproducto Decreto Poenae Banitionis de actu
Superius contento petijt vigore Suprascri Decri Poenae Banitio
nis Seu potius lucri Super cttis Principalibus jurevictis obten
Sibi Suaeq Principalissae per Officium praesens executoriale Burgra
biale executionem fortem finalem ac indilatam de Bonis praemissis
fieri et peragi ad Conscriptionem Inventarij condescendi Quam
executionem Ntis Adamus Kolczynski Possessor Suprascriptae
Sortis cttus jurevictus citatione pro cassanda Suprascriptae
Poenae Banitionis tam ex instantia Sui quam Gnosi Camerarij
Supranominati impugnavit Remissionem ad Judicium Officij Cren
Plocen affectavit Proinde Officium praesens executoriale attenta
et visa literatoria citatione Impugnatione ne cuipiam Partium
aliquod praejudicium ab ead executione Supersedit et causam prae
sen cum toto ipsius effectu ac Partibus pro ulteriori disjudicatione

disjudicatione rursus ad Judicium Officij Cren Plocen ex quo causa
prdsens emersit remissit remittitq prdsen Conservando Partibq
utrisq in ijsd prdmissis Judicijs prius et proximiq abhinc in Cro
Plocen celebrand sine ulla adcitatione Terminum comparendi
peremptorium Nicolaus Kowalewski Burgrabiq Cren Plo
cen juratq manu propria In Termino itaq hodurno vigore
prdinsertd Remissionis Conservationesq ipsiq Termini in Diem
hodiernam inciden et provenien Partibus Ipsis utrisq et Quid
Actt Gsa Piotrowska in assistentia Gsi Valentini Mankowski
Burgrabij Cren Plocen pntr citata pro interesse Nlium
Kolczynskich coniugum et impugnatt Bonor Kamionki
tantum pntr coram Judicio Officij pdsen comparen et se
cum judtr controverten Quibus Controversijs Judicium prd
sens coram se inductis et exauditis ~~Pars prdfat~~ Quoniam Gno
Sus Hieronimus Kamienski Camerariq Trris Zawseren Bo
norum Kamionki hdres se condemnare permisit Proinde causam prd
sentem cum modernis comparen suspendit suspensamq esse declarat
ad convictionem ejus disparen super quo disparen Pars prdfata Actt
coram Judicio Officij prdsen comparens et Trnum eund hodiernum
per totum judicis tractum legitime attentans memoratum cttum
prdsenti in Termino disparen trib et ultra juris formam vi
cibus Quatuor per Mtem Rni Gtem honestum Gregorium
Rokiecki de Bronowo Judicialem clamatt et vocatt non tamen comparen imo ati
ante ita et post Officiosum Arestum tempestive per eund
Mtem interpositum et per Judicium Officij prdsen susceptt
et Connotatt ~~non tamen comparen~~ in lucro ulterioris fortis
faciendd executionis Condemnavit ulterioraq sibi ea in cau
sa in vim ejusd lucri legitime obten per Judicium Officij
prdsen decrevit ac prdsen decernit Quatenus Generosus
Nicolaus Kowalewski Burgrabius Cren Plocen ad pri

mam Partis Actt requisitionem Decriq prdsen exhibitionem can
dem executionem ulteriorem de Bonis Partis cittd jurevictd non
obstantibus quibusvis oppositionibus relatione ad cassand in
Scripta vel inscribend faciat et peragat Sub pdnis contra renitentes
officiales legibus Rni descriptis nemo vero cand executionem
ulteriorem officiose peragend nec per se nec per Subordinatas
audeat impugnare Personas Sub Sensiva Banitionis perpetud
Pdna contra impugnatt prdsen interposett Decri Super vero
anterioris executionis impugnatt et eo cujus nomine impugnatt
est petijt prdfata Pars Actt Pdnam Banitionis perpetud De
cerni aliaq in talebq fieri Solitt juridice exequi et Sententiari
postulavit et Judicium Officij prdsen juri communi et Insti
gationi Partis Actt uti Luite annuendo Super eod impugnatt
et eo cujus nomine impugnatt est Pdnam Banitionis perpetud
Decrevit ac cand impugnatt esse perpetuo banett Sententia Sua
declaravit ad candemq publicand Banitionis perpetud pd
nam Mtem Rni Gtem Suprascrum Rokicki de Bronowo
Judicialem addidit et deputavit Qui Quid Mtis Satisfaciendo
Deputationi Sud â Judicio prdsen habitd prdfatt Banitionis
perpetud pdnam Super eod Impugnatore et ijs quor nomi
ne impugnatt est obten ac cand impugnatt esse perpetuo ba
nitam honore privatorum Juri communi contrariam et re
bellem hic in Ptorio Civitatis Plocen et in alijs locis publica
tioni consuetis in frequentia plurima Nobilitatis ad Judicia moderna forumq publicum
congregatt alta Sua Ptonica et Sonorora voce publicavit
et proclamavit et ad notitiam omnium Ptunc prdsen
indubiam deduxit de Quo hanc Suam Id Mtis e loco publi
cation Solitt ad Judicium Suum rediens fuit Relationem
postquam publicatt Banitionis perpetud Pdnam Judi
cium officij Ptsen causam hanc pro facienda execu
tione ad Mcum Loci Capitaneum Sub cujus Juris
dictione Pfatt Impugnatt et ille cujus nomine

impugnatt est cum Bonis suis subsunt vel consistant re
messit remittetq praesen

Sub Actu Feria Secunda

Munimenta Inr nnr Goszczyckie et nn Gizienskie

In causa et actione judiciaria infrascripta inr Nlem Annam Chyczewska
olim Mathiae Filiam primi olim Nlis Francisci Zglenicki secundi olim Nlis Jo
sephi Goszczycki consortem relictam viduam Actt ab una et Nlis Paulum
Patruum Sebestianum seu alterius cujusvis nominis in primo voto Jaco
bum et Magdalenam in secundo voto procreatt et Quid minorennes Fi
lios ac Filiam si qui tutoria indigen in assistentia de jure competen
et authoritte inhaerendo Inscrons authenticae per ott Nlem Sebestia
num et Nlem Paulum superstitem Parentem et Patruum ipsorum
factt et recognett secundo post obten poenam contumaciae ad Judicium
officij praesen parte ab altera ullos idq pro eo Quatenus Ipsi Summam
mille Tynphon per supraseros Patruum et Parentem ipsorum sibi actt
pro tempore jam pridem elapso inscriptt et assecuratt eae actt
cum provisione ab eae Summa provenien persolvant Sententia
Ipsos Judicij officij praesen strigi et Id quod juris erit exequi
et Sententiari praesen citant alias citatione ipsa de praemissis
latione in se existen in Diem hodiernam incidentem et pro
venien Partibus ipsis utrisq Et Quid Actt pntr citta per
Gnosum Carolum Grabia coram Judicio praesen comparen et
Suum judtr controverten Quibus controversijs Judicium praesens
coram se inductis et exauditis ad affectation Partes ultae
dedit et concessit hoc ea Judicium Dilationem munimentorum
causam praesem impugnan Parti ultae Idq ad sequentes Que
rett Cren Plocen Trnos post Deam Septuagesimae incidin
Conservando Partibus in ipsa Judicijs Trnum sine Quavis ad
citatione comparendi peremptorium Hucq in continenti
Mlis Rni Glis honestus Gregorius Rokicki de Bronowo
authenticus et juratus palam Rvit Quia Ipse citationem

literatt sigillatt pro Trnis Pen servien edett contra Pfattos cett
ad Bona Bechy Curiasq cett Feria Quinta post Festum Sancto
rum Simonis et Judæ Aptor pxa præterett anno præsenti
tum et ejus primam ex Qua pœna Contumaciæ est obten tem
pestive ante obten illig in una integra Septimana detullet
exportavit posuit reliquit et publicavit de Quo præsen Id
Mtis fecit Relationem

Dilatio Inquisitionis inr Rzeszotarski et Gut
kowskie

In causa et actione judiciaria infrascra inr Instigatorem Judicij
officij Pen ejusq Delatt Ntes Albertum Rzeszotarski et Fran
ciscam Gutkowska primi ott Ntes Andreæ Kociecki ad præsens se
cundi voti conjuges Actt ab una et Ntes Adamum Gutkowski
tum Mariannam Koritowska ott Ntes Alberti Nadratows
ki relictam Consortem viduam ad Judicium Officij Pen in hæ
rendo Protestation et obduction vulnerum authentice factt
Secundo post obten Super ipsos contumaciæ pœnam et Quæ
Actt in assistentia mariti sui parte ab altera cittos pro pœ
nis Legum Succubitis pro eo Quia Ipsi postposetis legibus
Rni Quæ neminem injuriare et agravare jubent imo rigorose
vetant ausi Sunt varijs temporibus diversis in locis Actt
verbis læsivis honori nobilitari nocivis lædere et oppri
mere ac post nulla habita occasione concutere convulne
rare vulnera coram Actis publicis obductt infligere nec non
damna in frumentis et pratis per deliberatam impulsionem
Inventariorum ipsor Actt in Bonis Chądzyno Szumanczyki
ad aliquod centena causare per eos exhalare prout de
facto præmissa executi Sunt aliasq per multas violen
tias injurias et damna Inquisitione probanda perpetra
runt per quod contra leges Rni excesserunt et pœnas pro qua
litte facti condignas Succubuerunt ad quas Super Ipsos decer
nend una cum refusione damnor causator Pen citant
alias citatione ipsa de præmissis latiore in se existen

in Diem

in Diem hodiernum incidentem et provenientem Partibus Ipsis utrisq;
Et quid Actt per Nem Albertum Restorantki Suo et aliorum
Actt nomine prtr citta per Nem Adamum Gutkowski Suo et aliorum Actt
nomine prtr coram Judice Officij Plen comparen et Causam judic
Controvertentem Quibus Controversijs Judicium presens coram
se inductis Clausulis ad effectationem Partis Actt Dedit et
concessit hoc Id Judicium Dilationem Inquisitionis Partis
utrisq; Super contenta citatione et protestatione Partis Actt
Pdq; ad sequentes Quarti Crem Plovien Trnos prig et proxime
Virum
abhinc in Cro Plovien celebrand sine ulla ad citatione conser
vando comparendi peremptorium Decretq; Plen vigore

Decretum Remissionis int. S. Mazowieckiana
et Successores Ol M. Taborowski

In Trno hodierno ex Dilatione anteriore munimentor
parti infrascriptt citatt in ante Actis Judicijs receptt et p
Judicium Officij Plen data et Concessa idq; ad sequentes re-
relarum Castrens. Trnos ut pote modernos cum Trni ibid
Contenti Lma Conservatione facta et in Causa et actione Judi
ciaria infrascriptt inter SS Antonium annan S. Simonis Steppo-
vski civiliter mortui Consortem et Agnethem Virginem inscriptt
Mazowiecko ol S. Caroli Mazowiecki Filium et Filiam et quo Consor-
tem et Virginem cum Fratris Authoritate et assentia actores ab
una et SS Albertum Antonium Theodorum et Agnethem Vir-
gines inscriptt Pecthowskie ol M Alexandri Pecthowski Judicis Trnen
Castren Cichanovien Filios et Filias ex ol M. Eleonora Taborowska
progenitos Jure Hereditario de Drahoschie primi ol S Casimiri Pecth
Jdt ad presens secundi voti S Ignatij Coraski Consortem matr
tum Successores ejusq; ol S Casimiri Pecthowski B. Stephanowo et
aliorum Possessores ac ol S Stanislaj Taborowski ol M Andreæ Tabo
rowski Subdapiferi Pomer Filij sterilitervita functi Succes
res Stros et quo Maritalem cum quo Maria virgines vero
et minorennes Successores cum Tutorum eorum de jure inve-
niendum Authoritatibus et assistentijs inhærendo inscriptio
ni authenticæ in personas tam ol Parentis quam modernor
actorum p ol M. Andream Taborowski Subdapiferum Pomer
Recognitum Scripto certo manuali p ol S. Stanislaum
Taborowski Filium ejus dato secundo post optentt Con
matis pdnam Jd Judicium presens parte ab altera citatt
idq; pro eo Quatenus Ipsi Summos infrascriptt primam

quid Novem Millium Quingentor Tymphonum Actis Authenticis Regni inscriptt alterar Duorum Millium Sexcentorum Sexaginta Tymphonum Scriptt manuali ad Solvend p̄ol S. Stanislaum Zaborowski Actt assecurat ejusd actt una cum provisionib⁹ p̄solvant igitur ad videnq et audiend Ips ad Solutionem Summarum Emissarum cum provisionibus retent Sententia Judicij Officij Qsen Strigi et ad quod Juris et Justitiæ erit Cone ips Statuj et Sententiarij Qsen citantur alias Dilatione ead anteriore mansuetor latione in se existen in Diem hodiernam incidenq et proveniend partib⁹ ips utriusq et quid actorea p̄ D. Antonium Bagiński vicesnotarium Castrens Plocens inscriptt Plenipotentem citata p̄ D. Antonium Malecki Qsonaliter Coram Judicio Officij Qsen Comparen et secum Judicialiter controvertens quibus Controversijs partium Judicium Qsens Coram Sq inductt exauditis decrevit prdscq decernit. Tenatenus Satisfaciat pars citata Dilationi Mandatorem sibi in anteactis Judicijs Concessorum idq in Instanti et quoniam satisfecit proinde hocce Judicium partibus ejusd experimentum impertit in experimento Judicium Officij Qsen Controversijs ulterioribus partium exauditis et quid parte actorea Solutionem Summarum binarum primed novem Millium Quingentor Tymphonum alterius Duorum Millium Sexcentor Sexaginta Tymphonum Inscriptione authentica ac Scriptt manuali p̄ Dl Andream Zaborowski Subdapi Sieradien Comitat Palatinatus actor ac ipsimet actoribus recognitt una cum provisionibus petente citata vero parte Dnā Dorotheæ Succestoribus ejusd prdictt Dl Zaborowski mediante a Successione ead Dn Ordine ad abrenuntiand in Judicijs Tribunalitijs Regni Petricovien 70 ante ✠ Festum S. Simonis et Judæ Amplorum p eosd Dnā Dorotheæ in Anno prdsenq facti sed tutandi ac Decretum in fundamento ejusd mandatis seu Recessus à Successione supra fata Zaboroviana in ejusd Judicij Tribunalitijs Regni Petricovien subsequen. citu nempe 75 in Vigilia Festi SS omnium proxime preteritt ad B. Stephanum cum attinentijs aliisq Qdicti Dl Zaborowski ac Dl Filij ejus fatis derelictt assignatt pro Connotatione ac liquidatione Juriun Collocationis et Ordine portionitatis Qdictt omnium Condescensionis Judicialiter reponente vigore quorum tam mandatis quam Decretis suprafati Remissoris ad Trinum assignatt ejusd Condescensionis hac in Causa affectat Judicium Officij Qsen Ips mihi Considerat et attentis Causis hanc cum toto effectu ad Trinum assignatt suprafato Decreto Condescensionis in B. Suprascriptt Stephano principaliorib⁹ deindeq et illiq dis judicand Remisit Remittitq prdsenq Decreto suj vigore

267

ominatur Actus Fra Leda post Fm S.Mi
dree Apli proxa elapso Anno Dominj 1783mo
Baptiste N.N. Rondraccy p.t Dominjcj Bldoc.
in cáa et actione Judiciaria impansa inter D. Antonium Dominjcum
Bellocc ciuem Aburn, et S.S. michaelem Rondraccj et Bartha-
rám Mecanikouska Conjuges et quos contra maritj. Inhe-
rendo offo ar.to apud eos ut supra posito Semper de quo Contumacia
petrat ad judicium pcess pte altera fuit pro Do. Loatang ipso diligi
ris hyemalis certus Quinq; mensium Quinq; ipsi vindicare
Capitale ab aliquot annis accomodatum alias Quinq; certis
diligiis hyemalis ad S. Casimiro Rondraccio Fratri ipsi Barnaby
similiter prout dicta datt. ac per ipsum negotiorum gestorum eorum
post sterilem ejus decessum restitui declarat. Ctra quos demo
restituant, aut taxam earum diligiarum super ipsi expartj relevant.
qua propter citatus ad vigesimum ipso ad statis faciendum primo
die alias citatione ipsi de primis citatorie missa et facta in diem
hodiernam in ade cpparuit Partibus ipsis utrisq; et quod alloquen
D. Thomas Jazdzewski S.R.Mag. nam stat. aut cum Judicio
officij pte pro compare et Judicium Loadcimus p totum juris sta-
tum tunc attentans memoratum ut tubj et ultra juris forma
vicibus quatuor ad jus jurandum p.m.D.D. et Regium Solvi
cium de Bronowo Judicem citatum et vocatum ante citatio
post ostium aresti minus tempestivum p.d. Joannem Mianus
interpositum et p judicium officij ipsi suscepti et commissi non
tamen comparuit acclamare fecit eum citatum talitur chamatum
et vocatum ipsum non steterunt nec comparuerunt nec ut
mis retulit Contumacem existentem quo vo Contumacia Bronis
nolli alti petijt accusando Rond Baonis sup ejus alti
pte in Ordo Disparen decerni alias in talibus fieri solit
judicem exequi postulavit et Judicium pcess jure communi
jurisdicem exequi postulavit et Judicium pcess jure communi
spectatum Pro alti ulti vices ammendo memorat pcess
pœnitionis super statis decernit ac eosd Actor pcess pœnitionis
pœnitionis super statis decernit ac eosd Actor pcess pœnitionis
Disparen esse Primitor Sententia diu declaravit ad pte pe
in causa pœnam pœnitionis supra scr Mean Rokiecki
de Bronowo Judicem citatum ad dicendum et deputandum Commissarium
ex Judicio pœnitentiarum sub Judicio pœnitentiarum
pœnitionis pœnarum super statis pœnitentiarum
modo pœnitentiarum obtenta ac ipsi ne Actor ipsi Baonis jure
munitorum et rebellis hu ius pœnitentiarum citatis Nuncy

et in alijs locis publicationi consueti ad Judicia moderna
torg publicauit congregata alta sua Gloriosa, et sonoro
de voce publicauit proclamauit et ad nostram omnium
protunc presentiam deduxit de qua hanc suam
sibi et loco publicationi solito ad Judicium suum
Judiciale fecit Relationem post quam publicatam Bonus
tionis pars Judicium officij presentis pro tribunalis exe-
cutione officium petijt et obtinuit et Inscriptionem
Jehannam Suicke subscriptam dedit et deputauit
quos D. B. ad premissa partes actor ed reos citationes
decreta, et executiones subscriptionem earum executionem de
bitas prout de victorum facere et peragere tenebat
sub pena Juris victorum omnium scribatus officialis legitimis
Libri descriptis. Hicq in continentis mihi Notario subscripto Gregorio
Lodecchi de Borgonzo [illegible] authentice ejusdem patrocinij et
Loca pro tribunali sigillo primis presentibus et citatis stantibus
ad S. Leonardi Ville. f. 5. pro Fra. S. Martini. Postea
fatis proxime preteritum anno presentij prima exequenda sententiam
ut est obtempestiue ante obtinuit in una integra septima
ad debitis exportauit, populi reliqui et publicauit de quo
ad mihi fuit Notario supra scripto ad vitis patrocinij
Suit Luca pro habitis seu mr. Joseph Cypriotti et
partem Vadualensis grassatorum testimonium Aliasdubitij
ex registratione acta ejusdem requisitione ad Quietis Bonis
Jondrale Mihi S.a post Fra Bartholomei apto preceptorii
anno presentibus condependendo diligentis Journalis de
cem pretis apud Inprocis D. Jondradus Conjuges
tam pro quam [illegible] Jondrale Rem pro utentes
ter de hac lite deceptus ab et ad accomodati. Rem
attestatum et de restitutione communis testium Fra. S.
Rem plagiis hyemalis. quae premissa mihi et extradi
monuit de quo presentibus ejusdem detalis.

Dilatio Inquisitionis inter D. Dobrzynski et N.N. Szumanski et Hedwigynski

In Causa et actione Judiciaria Instrascia inter Instigatorem Judicij officij Prouincialis delatorem D. Francisci de Dobrzyn Dobrzynski [illegible] ab una et N.N. Valentinum Hedwigynski et Stanislaum Szumanski inhaerendo protestationibus ac vulneris abductionis secundo post obtentis Contestandi pleno ad Judicium presens parte ab altera Citis pro eo quia ipsi post positis legibus Regni quod reminem injuriare iram interrupere ac turbare jubent sine scrio vetant et phi-

bent attamen ipsi non attentis his Gnosum et
Actorem nulla habita occasione solummodo formando
et exprimendo hæc verba Sasie Nocturno tempore in
Opido Drobin evaginatis Frameis insperate oppresse-
runt concusserunt convulnerarunt vulnera in obduc-
tione specificata inflixerunt interimere attentarunt
et defacto interemissent si Divina providentia non sub-
~~[illegible]~~ vestes circa hanc oppressionem delacerarunt
res varias scorsivo Regestro descriptas circa concussio-
nem „causa deperditionis extiterunt" ac alias plurimas violentias perpetrarunt ~~[illegible]~~
Damnaq' intulerunt pro quibus sup ipsis decemend. præsentibus
citantur alias citatione ipsa de præmissis latiore in se exis-
tente indiem hodiernam inciden. et provenien. partibus ipsis
utrisq' et quidem actore personaliter citata pro Gnosum Ca-
rolum Grabia idq' pro interesse Nblis Valentini Ko-
dzierzynski personaliter coram Judicio Officij præsentis com-
parens et secum Judicialiter controvertentibus quibus
controversijs partium Judicium præsens coram se inductis
exauditis ad affectationem partis actoreæ dedit et concessit
hoc idem Judicium Dilationem inquisitionis parti utriq'
sup contenta citationis et protestationis partis actoreæ idq'
ad sequentes querelarum castrensium Trnos proximius ab
hinc in Castro Plocen. celebrand. post Dominicam se-
plicagesimæ incidens Trnum partibus memoratis utrisq'
in præallegatis Judicijs sine ulla adcitatione conservando
comparendi peremptorium sipervero Nblis Stanislao Ka-
manski præsenti in Trno disparente præfatus actor
coram Judicio Officij præsens ~~comparens~~ personaliter com-
parens et Trnum eundem hodiernum pro totum Judicijorum
præsens audientiam legitime attentans memorato
partem citt. ad Judicium præsens pro Nblem Kri Gnalem
Honestum Gregorium Rokiecki de Bronowo Judicialem #
clamat et vocat ati ante ita et post officiosum
arestum tempestive pro ~~Nblem Nicolaum Wasniewski~~ Gnosum Carolum Grabia intor-
tribus et ultra piris formam vicibus quatuor.

529

posito et per Judicium Officij Presens Suscepto et Connotato
non tamen Comparentem acclamare fecit quod Pars Citata
taliter Clamata et vocata existens non stetit nec Comparuit
imo ut Idem Mlis Retulit Contumax extitit Cujus Contuma-
ciam Prefatus Actor Coram Judicio Officij Presens accusando
petijt Super memorata parte Citta poenam Banitionis
decerni aliaq' in talibus Fieri Solita Juridice exequi posta-
lavit et Judicium Officij Presentis Juri Communi affectationiq'
Partis actoreae uti licite annuendo Poenam banitionis Sup.
eadem parte Citata decrevit ac ipsummet Citt esse banitum
Sententia Sua declaravit ad eandem q' publicandam Banitio-
nis poenam Supra Scrum Mlem Rokiecki addidit et deputa-
vit Qui quidem Mlis Satisfaciendo deputationi Suae a
Judicio Presens habito eandem Banitionis poenam modo
Premisso Supercitata parte obtentam ac ipsummet
Citt esse Banitum Juri Communi Contrarium et re-
vellem hic in atrio Stubae Judicialis ac in alijs Locis
Circuli Civitatis Plocensis publicationi Solitis Presens plu-
rima Nobilitate protunc Congregata alta Sua voce
Preconica et Sonorosa alta Sua voce Preconica et Sonorosa
proclamavit publicavit et ad notitiam omnium ibidem
adstantium indubiam deduxit de quo hanc Suam
idem Mlis Locis publicationi Consuetis ad Judi-
cium Suum Rediens fecit Relationem. post quam
modo Supra expresso publicatam Banitionis poe-
nam Judicium Officij Presens pro faciendo in Pre-
missis juxta Prescriptum juris Communis execu-
tione ~~[illegible]~~ ~~[illegible]~~ Officium Competens videlicet
Tnosum Burgrabium Castrensem Plocensem Quemvis Qui faci-
lius Conduci poterit addidit et deputavit Qui Tnosus
Burgrabius ad primam Partis Actore requisitionem
Decretiq' Presens exhibitionem eandem executionem de Bonis
Citt Partis Jure Vitae non obstantibus quibusvis
Jurium oppositionibus relatione ad Cassandum inscripto
vel inscribendum faciat et pagat idq' sub poenis Con-
renitentes Officiales Legibus Rni Descriptis nemo vero

eand

eand. executionem officiose peragend. nec p se nec
p suas quasvis subordinatas audeat impugnare perso-
nas idq. sub Lessiva Banitionis perpetuae poena
cum impugnatores Pstm interposita Decreto Incon-
tinenti Illis Rm Qualis Honestus Gregorius Ko-
kielki de Bronowo authenticus et juratus scribat
ulteriis Relatio cum Nblem Zydzierzynski ad B. Za-
lesie cum vero Nblem Rumanski ad B. Dzembrowski
utrasq. Feria Quinta in Vigilia Festi SS. omnium
proxime praeterita Anno Pscy tum et ejus primam ex qua
poena contumatiae est obtenta tempestive ante obten-
tionem illius in una integra Septimana juxta formam
et Stylum Cancellariae etc.

Baniti NN. Stupecky p. N. Pomianowski in Lucro Ulterioris

Juxta Actum executionis infrascriptum officiose per
G. B. C. Ploce in Bonisinferius nominatis expedit
ac manu ejus propria subscript. Tenoris Talis
Actum in Bonis Sathowo Sorte Nblium Stupe-
chich haeredit. Feria Secunda post Dnicam Misericordiae
proxima AD 1737 coram G. Adamo Kossobulski B.C.P.
in Praesentia NN. Gregorij et Balthasari Wierzbickich
necnon M.R.G. Providi Joannis Otdakowicz de Fa-
lęcino actum acclamans Suprascriptus G. B. C. P. inhae-
rendo Legibus et Constitutionibus Rm de peragen-
dis executionibus Sanctio Insistendoq. Poenae Baniti-
onis ex Instantia N. Alberti Pomianowski Sup. N.
N. Constantia de Sathowskie et N. Stanislai Stu-
pecki Consorte vidua Matre ac Alberto Stupecki
Fratri in Castro Ploce in Trinis Querelarum Causarum
officij Judicijs F. 2 post Dnicam Reminiscere Quatuor
anno Pae in lucro Salutionis Summae obtento et pu-
blicato ad requisitionem Suprascript. Partis Actoris
Jurevincentis officiose cum Suprascripto NN. ac Nbli
ad B. memorato Condescendit Jurisdictionem suam
executoriatem fundavit quo in Trinis acclamato-
rio Suprascriptus N. Albertus Pomianowski per Com-
parens reproduxit Suprascriptam Poenam Banitionis
Super memoratis Citatis Jurevictis obtentam

quare pro ducto petyt executionem de Bonis Cita
tis peragi et licet quicquam nemo excitatus eam
Impugnavit executionem verum quoniam
Bona Suprascriptae Citatae non sunt sufficienter
perducta Convicta proinde S. Burgrabius
attenta ejusmodi rationes a peragenda exe-
cutione supersedit Causamque praesentem pro ulte-
riori Convictione rursus ad Judicium officij
Castrensis Plocensis remittit Conservando Partibus
Trinum Comparendi peremptorium Adamus
Kossobulski R.C. Plocensis manu propria Tunquam
ex adcitatione literali Sigillatae Castren Capitaneatus Plocensis Tho-
ris Talis Thomas gregorius a Dębowa Gora Dębo-
wski Plocensis Plonsensis etc Capitaneus vobis
NN Constantiae de Luthowski ol. N. Sta-
nislai Stupecki Relictae Consorti Vidicae Ba-
tri et Alberto Stupecki Filio de Personis
Bonisque vestris generaliter omnibus vigore Re-
gio et nostra qua hac in Parte fungimur Ca-
pitaneali authoritate mandamus ut in Ter-
minis Jure et Causarum officij Judicijs Feria
Sexta proximis ab hinc in Plocensi Celebrandis
praeter et peremptorie Compareatis ad Instantiam
Rlis Alberti Pomianowski Actoris qui vos
citat Seu potius post Translapsum ad para-
tum processum paratamque remissionem ab of-
ficio Burgrabiali ad Judicium officij nostri fa-
ctam occasione non solutionis summae In-
gentis Symphonum probabus restantis sibi Actori
rite debitae adcitat ad videndum Claudium Tuos
ulterius vobiscum ea in Causa Jure procedi solutio-
nem summae ejusque per sententiam Judicij no-
stri Injungi Parentes citamini et adcitamini
Sitis pariter et Trinum eum attentatis
Datum in Civ. Plocensi Sabbathoae Vigilia Fe-
sti SS. Simonis et Judae Apostolorum A.D. 1737 In Ter-
mino Itaque hodierno vigore praeinserte Remissio-
nis ac adcitationis in Diem hodiernam Judex
et provenerunt Praefata Pars Actorea Coram Judicio
Quinque

officij Pdę pter Comparens et Trnum eunq hodiernum
per Totum Judicium tractum Sme attentans
memorat partem Citatam Tribus et ultra Juris formam
vicibus Quatuor per MRS. H. Gregorium Rohie-
chi de Bronowo Judicialem chamat et vocat
non tamen Comparentem in lucro ulterioris satis
faciendę executionis permittente Judicio offi-
cij Pdę Condemnavit ulterioreq Sibi ea in Incau-
sa fieri postulavit et Judicium officij Pdę in vim
ejusdem lucri Sme ea in Causa obtenti Pœnam
Banitio super Pfatu Parte Citatu decrevit ad
quam publicandam Banitionis Pœnam modo
Pmisso super Pfatu memorata Parte Citatu obtent Supra-
scriptum MRS. H. Gregorium Rohiechi de Bronowo
Judicialem addidit et deputavit quinquie Mlis
Rm Gnalis satisfaciendo deputationi Suę Sue
a Judicio Pdę habitę eandem Banitionis Pœnam
modo ut Pmissum est super parte Sæpefatu
obtent et deretam ac ipsammet Partem Cit
esse Juri Communi Contrariam et rebellem
hic in Atrio Stabę Judicialis ac in alijs locis
publicationi solitis Pdente plurima no-
bilitate ad Judicia moderna forumq publicum
Congregat alta sua et Pconica voce publica-
vit et ad notitiam omnium Ptunc in dubiari
de quo Pœnę Jq Mlis et loco publicationis ad
Judicium Xsum rediens fecit Relationem
post quam publicat Banitionis Pœnam Judicium
officij Pdę pro faciendę in Pmissis Juxta Pscri-
ptum executione officium Competens videlicet Je-
lici anum Korzeleuski BCP. addidit et deputa-
vit quinquie J. Burgrabię eandem executionem de
Bonis Actoris Jure victorum ad Summam Sy-
tis actores requisitionem Deretię Pdę exhi-
bitionem faciat et peragat idq sub Pœnis Con-
Renitentes officiales in legibus Rm descriptis
nemo vero eandem executionem officiose de Bonis
Citatoris per agendum nec per se nec per suas
quasvis pudeat Impugnare Personas idq sub ter-
tiva perpetuę Banitionis Pœna Conq Impugnatores
Pnon obstantibus quibusvis Jurium oppositionibus et defensis

Pte Interposita In Continenti MRS. H. Gregorius
Rohiecki de Bronowo authoq et Iuratus Jelen
recuq nont Quia ipse ad citationem literas Sigillatas
et Ordinis Pte Servitij eodem Cum Pfatis ad Bona
Lathowo Pte in Vigilia Pte Sanctorum
anno Pte Cto Scribitur Relatio Iuxta formam
Cancellariae

Banitis N. Kondraccy per NN. Pomianowskie et alios

In Causa et actione Iudiciaria in Pasura mr NN. Valenti
num et Eleonoram N. Alberto Pomianowski Consortem Dro
zdowskie et N. Valentini Drozdowski Filium et Fi
liam et quia Consortem in assistentia Mariti Actores ab
una et NN. Michaelem et Adamum Kondrachie et
N. Casimiri Kondrachi Steriliter Vita functi Fratres
et Successores Dum Casimirum Rechi Sortium in Bonis
Kondrachie obligat Possessorem inhaerendo Scripto Certo
manuali Super Summam Ducentorum Zynphorum pro et N. Ca
simirum Kondrachi Actorum Parenti dato ad Iudicium
Officij Pte Secundo post obtentam Contumaciae Poenam
parte ab altera Citatos eodem pro eo Quatenus ipsi Summam
eandem Ducentorum Zynphorum Polonicalium Scripto manu
ali Pfatum et N. Casimirum Kondrachi Actorum Paren
ti Solvi declarat non tamen hucusque per ipsos Solutum
Quinquaginta alteram Summam per Suprascriptum N. Ada
mum Kondrachi ab olim parente Actorum mutuo
Contractum in testamentoque ultimae voluntatis ejusque
et Parentis Actorum Expressam exolvant igitur
Citatis ad videndum et audiendum ipsos ad exolutionem
Summarum utrarumque per Sententiam Iudicij Officij Pte
Stringi Solutionem earundem una Cum Provisione In
junctionis Pte alias Citatione eodem Latiore in se existente
in diem hodiernam 1me Cadentis Pfatum Pars Acto
rea Coram Iudicio Officij Pte Pter Comparens et Ter
minum eandem hodiernam per totam Iudicium Pte audi
entiam 1me Attentans memorat Partem Citatorum
et ultra dens formam vicibus Quatuor pro MRS. H.
Gregorium Rohiecki de Bronowo Iudicialem Pte Ius Iu
dicii Clamat et vocat non tamen Comparentem imo et
Pte Mtis retulit Contumacem existentem Cujus Contumaciam

vide paragraphum Sinistrum infra in Pagina
Sexta

Sub Actu F. secundae post F. Conversionis
S. Pauli Apostoli proxima A. D. 1738
Munimenta int. M. Jezewska et G. Grabia
In Causa et actione Judiciaria infra scriptt. inter ac alios
M. Magdalenam Jorawska et M. Antonij Jezewski Dapiferi Plocen. Relictt. Consortem viduam
actricem ab una et G. G. Josephum Dziwanowski
B. Gutowo haeredem tum Joannem Grabia eorundem B. modo quovis possessorem ad haerendo
tribus scriptis in rem actricis datis et actis
Authen. Rni approbatis ad Judicium praesens
parte ab altera Citt. idq. pro eo quatenus ipsi
seu quem ipsi magis onus solutionis afficit Summas infra scriptt. primam quidem Mille Octo
aginta Tynphorum, alteram Mille Tynphorum, Tertiam Ducentorum Tynphorum scriptt.
memoratis tibi actrici ad solvendum per G.
Josephum Dziwanowski assecuratt. una cum pro
visionibus ea re non satisfactionis imo Contra
ventionis ejusq. scriptt. a datis eorundem pro
venientibus eiq. actrici persolvant igitur Citantur ad
videndum et audiendum ipsi ad solutionem
Summarum praefatt. una cum provisionibus sententia
Judicij Officij praesens Arvingi et id quod Juris
erit decerni et sententiari praesentibus alias
Citatione eaq. latiore in se existere in diem
hodiernam in Cidere et provenire partibus ipsis
utrisq. et quidem actorea per G. Antonium
Bagienski V. N. Castrens. P. Personaliter Ci
tata pro interesse G. Josephi Dziwanowski per G.
Jacobum Kpicki Personaliter ~~Citt.~~ pro interesse G.
Joannis Grabia per G. Antonium Malewski
tum Manifestationi coram Actt. authenticis Rni
facta

Coram Judicio Officij Pseng Comparentibus et se cum
Judicialiter Controvertentibus quibus Controversijs Par
tium Judicium officij Pseng Coram se in Ducis Cetera
dictt ad affectationem Comparentis G. Joannis
Grabia Citt dedit et Concessit ob hoc id Judicium
dilationem ad Munimenta eiq Citt Causam Pten
tem Impugnantia ad sequentes Querelar Ca P.
Trrnos prius et proximius ab hinc in Castro Plo
cens celebrandos Trrium Partibus memoratis
utrisq in Pallegatis Judicijs sine ulla adcita
tione conservando Comparendi peremptorium
cum G. vero Josepho Dziwanowski ad eosq se
quentes Querelar Castrens Plocensium Trnos
Causam hanc suspendit suspensamq esse de
clarat in Continenti Mlis Rm Gnalis H.
Gregorius Rokiecki de Bronowo authenticus et
Juratus Palam Recognovit quia ipsa Citationem
litt Sigillatam p Terminis Pseng servienc
editam contra Pfatos Citt ad B. Lutowo Sabba
tho ante Festum SS. Fabiani et Sebastiani
Martyrum proxime Pterito anno Pseng detu
lit exportavit, posuit, reliquit et Depositione
notificavit de quo Pseng id Mlis fecit Re
lationem

Imo

272 ff 586

Continuat Actus F. Valdo ppt Trn Conversionis S. Pauli Apli

Munimenta inter NN. Laskowskie etalios et Mf. Jacum 1738

Niszczycki Castellanum Kaugzie et alios.

In Trn Lodierno ex Dilatione anteriore scriptionis obspem mutuam concordiae inter ptes infrascriptas subeundae ad segue querelas redactae Trnos ut pte moderno ad Trnibi Contenti sua conservatore facta et hoc mandato et auctore judiciario in causa inter DD: et dominum Laskowski et Gregorium Lekowska Conjges tum Salomea N. Mathiej Nagorna Contemetorna Virginem Fraucisci Tarant ad N. Michaelis Tarant filias et quasdam Actas abauna et quia Contes maritalis auctoritas Virginem Innupta cum Bonis de jure in cubat authoritatibus et assistentia Rdi N. Stanislai in Niszczyce Niszczycki ad Sanctum Kaugzie tum Barbara N. Bronowski: Sparianna ad N. Mathiei Obrembskie et Gregorium Virginem Innupta Stachey ipsius B. Stachey ska Stanislai Haeredes et Possessores. similiter grauj. pariter Contes sua paritor Virginem Innupta de jure consistente authoritatibus et assistentijs Haeredum Inscriptioni obligatae ac Contractui. tum Nouationi authentice facto ad judicium Trnis pte abaltera Citta pro. Curatore ejusdem Stille Ducentorum Zuplicy Potoz in obligationem ejusdem actae una cum pactione. et ad perstandum Sententiae ejusdem Judicij officio pro ad premissa petitis. Solutionem Supradictae in obligationem datae injungi pro Citanti alias Citatae pro de Dilatione eadem anteriore Citatae in se complectens indiem Lodiernam inde et decursibus ejusdem Citatae et quia Citatus pro. Adamus Laskowski: suo et alio nomine pro. Citato pro. Antonio Paginski. V.M.C. Stolnic in scriptis Exemptentendo coram Judicio officij Dni comparuerunt et sendi pleni controvers. quibus controversijs Judicium Trnis coram se inducit Examinatis. Tandem ad effectationem Exemipotentis comparere Mis N. Castellani Kaugzieng dedit et concessit hocid Judicium. Dilationem Supranominata ejusdem Castellano Causa pro in pugnantia Edg ad legue querelas Citatis Pleno Trnos proximis ab hinc in pro. Festis celebrandis Trnum pro. mensor Actus utrobig in Allegatis Judicijs sine ulla adcitatione conservavit cassevolutq comparendi peremptorie. Dti pro Dignore.

Munimenta inter Conventum Plocens Monialium

S. Dominici et P. Valentinum Skalinski

In Causa et Actione Judiciaria infrascriptis Inter Religiosam ac Deo dicatam Angelam Bromenska Conventus Plocens Ordinis S. Dominici Sponialem Cuspicionistam Actae ad una P. Valentinum Skalinski Dempino haeredem ad Judicium Dens p die hodierna parte ab altera Citatae juxta et ad Inscriptiones prima die Januarii Stille Plocens in Dempino modo recemptitio alias ra

Expedita

Jesus

Wydeckas cum Centa Anno ℔ Florenos octuaginta Secunda Lsp
Summah Quadringentos Florenos Polonos Mgi ex Causa Anno ℔ Lex
a Centum Assecuratas ℔cem ad Erdang et Audiendum ad Solutionem
Censuum a Dominis Statis Lecensis Sententiam ℔ Judicium Dñi
Officij Ordinj Stringi et Compelli Mgi quod Suis Cont decerni et
Sententiam Statim alias Citatione ipsa de ℔ntibus latione in de ex-
stente in diem hodiernam Audiendum et proveniendum partibus ℔ utriusq;
et quod Actores ℔ Religiosum in Xto Patrem Martinum Karski Con-
ventus Plocen Ordinis S Dominici Causar Procuratorem totius ejusd Con-
ventus ante ℔ltum Statum ℔ Andream Skalenski Coram Judicio Offi
ci ℔dem ℔ Comparens et Secum Judicialiter Contendens ℔ius
hos Controversijs Judicium Coram de Inductis Causandis ad Assertat
onem ejusq; Comparens partis ℔ dedit et Concessit hoc Judicium
Dilationem ℔ ad Munimenta Causam ℔dem Impugnandi Mgi ad de
℔dem Declarationem ℔ Plocen Omnes ℔nes et ℔mius ab hinc in
℔ Plocensi celebrand Trium partibus Memoratis citatis in pre
allegatis Diligs hinc inde ad Instantiam Servando Comparendi
℔emptionem Mgi in Sententiam Actis ℔ ℔ St Gregorius Kokiensis de
Bronowo Authen et Juratus ℔tam ℔ Leia ipse Citationem literatt
Sigill ℔ Dñi ℔dem Scriptum Edict contra ℔ Statt Citat ad Bona
Tempus Sabbatho post ℔ SS Trium Regum ℔me ℔tam et Anno
℔dem Scribat Relatis juste formam

Similis Dilatio inter Cond

In Causa et Actore Judiciario inscripti inter Religiosam
ac Devotam Angelam Bromerska Conventus Plocen Monialium Or-
dinis S Dominici Subpriorissam Actr ab una ℔ Valentinum Skalensky
ad Judicium ℔dens ℔ die hodierna parte ab altera ℔tt Mgi ad
℔dend et Audiend ℔ ad Solutionem Census a Summa Trigentorum
Zymplorum Conventum Plocen Monialium Ordinis S Dominici ac eand
Actricem respicientis Decretj Condescensorialis in Quibus Ex Factorum
et aliorum Publicorum Notorum Juris ℔ Legali ex Documentis Mgi respondit
Agentis et in ℔ Lempin habere declarata Sententia Judicij Officij
℔dem Stringi et Compelli et id quod Suus decerni et Sententiam
℔dem Statim alias Citatione ipsa de ℔ntibus latione in de existen
in hodiernam Audiendum et proveniendum partibus ipsius utriusq;
et ad Actis ℔ Religiosum in Xto Patrem Martinum Karski Conventus
Plocen Ordinis S Dominici Causar Procuratorem totius Conventus ejusd
ante ℔ltum Statum ℔ Andream Skalenski Coram Judicio Officij ℔dem
℔ Comparens et Secum Judicialiter Contendens ℔ius Controversijs
Judicium Coram de inductis Causandis ad Assertationem Comparentis

Citata

Stato dedit et successive Judicum Dilatorum cig ad Ma
nifesta Causam Pl. Impugnans Sig ad Segrem Juncion Castri
Plocz anno prius et plenius ad hunc in Plocz celebrand
Jtem partibus memoratis utrisq in prallegatis Judicijs tne
alla adductione Conservando Comparendi Emptorium Sig in for
tuam Scribat Relatio ad Bona Tempore ati in prima Dila
tione Munimentor

Canitus J. Semptauski per Conventum Plonscens Ordinis Carmelitt
Juxta Actum Executionis infra Scriptum in Bonis infrascrip
nominatis Officiosa p J. B. C. P. exposita manuq ejusdem prima
Subscriptt Tenoris Sequentis Actum in Bonis Villae Dro
Zdowo ante Hortophorium Cuna J. Antonij Semptauski
Venatoriq Dobrinen citti Jure victi Feria 2da ante Fe 5
stum Sanctor Petri et Pauli Apostolorum prima Anno
Dni 1723 Coram Egrego Simone Franciseo Marko s
wski Burgrabio Castren Plocens in Presentia NN. Ludovici
et Mathiae Starczewskich Pauli Gosarski Franciscii Bu
by Authentici et Jurati ad Actum Pfens Assumpti. Vi
gid em Egrgus Burgrabij Latis Jaiendo muneri Offi
cij Sui ad Stionis Sui a Nro Joanne Sigismundo in
Starowo Kosiszewski Locumtenor Visegrodien Vice Capi 5
tanio Castren Plocens ad infra Scripta p agenda habita
insistendo Requisitioni Officiosa R. Patris in Christo
Patris Ludovici a Sancto Thoma Conventus Plonscens
Carmelitarum Antiq Strictioris Observantiae prioris
ac totius Conventus Actorum vigore pend Bannitio
nis in Castro Plocens Feria Quinta in Vigilia Festi Na
tivitatis S. Joannis Baptistae Anno Presenti circa mani
festationum obtenta et publicata et hoc in Causa ratione
Census ex Bonis Drodowo a Summa mille Florenorum
Polonicalt provenien Decreto Officij Castren Plocens Feria
Lunda post Dnicam Conductus Paschae Anno Presenti cig Con
ventui adjudicati et ab ultima Relatione p tempore in Actu
Manifestationis exposito Solvi inuenti una cum tucta
pena in eod Decreto Expressa non Solutionis Officiosa cum
Supra Scriptis NN. Ministerialib Condescendo ac fundato
Jurisdictione et pacifica Securitate publica Actibq Officiosis

Conyma p̃cust odita partes utroq; ad hy p̃entiam eiq; ẽdi
ctam are. Inuno it. Vo in Termino p̃fix Comparens Re-
ligiosus in Christo Pater Mathias in Loco in Religione
Telesphorus ep̃isq; Conventus p̃fessus et ab hoc Conventu
ad urgendam executionem Superiu. ipsas reproducta De actu
hyus iuris Consotado Banitionis pena p̃cipit executionem
Officiosam de Bonis Citati peragere et exequi. Vod S.B.
explere voluit annuendo ejus postulationi. Verum quoni-
am ex adverso pte met Citatus Exemplaustki his forma-
libq; verbis bromij exclusyj godzyr Kotow Testem ustawo
w Koment ale Teraz nigdym sprzeczka o Cieplinose pro
szq Temise impugnavit. Vo audito hy Gnosus Burgra-
bius ab executione Supersedit et Causam p̃fatq; nunc ad-
dicum Officij Castren Plocen p demanda Forthori execu-
tione remisit remittitq; p̃fatq; Conservando partibus utris
q; in primis et p̃mis Audiyp̃q; p̃emissis abhinc in Castro
Plocz post expeditum actum p̃fatq; Albrandis totali
in Rigore termionum Comparendi peremptorium Simon
Franciscus Markowski B. C. Plocz manu propria tum
ex adcitatione literali Lygitlata Castren Capitaneali Plocz
tenoris ejus modi Thomas Grzymis a Dembowa Gora
Dessowski Plocz Plonsken etc Capitaneus Sibi S. Antonio
Lymplaustki Venatorida Dobrinen. Bonos Drodowo Heredi
et possessori de prono Bonisq; tuis quatuor omnibus vigore
Regni et nostra qua hac in parte fungimur Capitaneali
Cautte ex Officio mandamus ut in Terminis Versus Audi-
itisq; Causarum Officij Castren Capitaneali Plocz prius
vel p̃mis abhinc in Castro Plocz Albrandis personal-
iter peremptorie Compareas ad instantiam Admodu Rdi
ac Religiosi in Xto Patris Stanislaj a S. Dorothea Ordinis
Carmelitarum Strictioris Observantiæ Conventu Plonsken
prioris totiusq; p̃fati Conventu Actorum quite post trans-
lapsum terminorum seu post translapsos terminos
Litis sibi Actoribus ob non p̃cutionem Causæ sunt trans-
lapsi rempse ad paratum p̃fatum paratum decernen-
paratosq; quos vis Juris gradus et terminos paratam

remissionem

remissionem ab Officio Executoriali factam Citat seu Adultas
et hoc in Causa actionis Cursus Annui a domaria Nobilitatis
Bonicalium sibi Actoribus in Bonis Drozdowo inscriptis ad hds
perte non solutionis ab ultima Gratulatione retenti coram Causa
Attentis Causam Quae Judici ad hoc ordinario Juris vista Anteriores
Terminos decerni et Sententiali pleno Citatis sis ij pari
turus Terminum attentatum et Judicialiter Responsum
Datum in Castro Plocen Feria Sexta post Festum Circum
cisionis Christi Domini proxima Anno ejusdem 1733 Indi
ctionis hodiernam in eodem et quemlibet partibus ipsis
Utrisque et eidem Actori Josephum Felicianum Lisiewski
in scriptum Plenipotentem coram Judicio pleno Comparen
et secum Judicialiter controvertentibus pars pleta Actrix
seu coram Judicio Officij pleno Comparens et Terminum com
memoratum Citatum Tribus et ultra Juris formam gri
bus Datur ad hos Juridicum per Nobilem Dnum Emulen Hone
stum Gregorium Kosicki de Drozdowo Judicialem Clamosum
et vocatum uti ante dictum et post officiosum Arestum dem
pestive per Nobilem Antonium Bayrisi interpositum et per Judi
cium Officij pleno Suscriptum et Convocatum non tamen Com
parentem ex hoc ulteriorius petit faciendo exem
tionis condemnavit ulteriusque sibi Causam in vim
quod huic legitime obtenti decrevit ac pleno decernit pro
tenus Nobilem Jacobum Gostkowski B.C.P. ad primam partis Actricis
requisitionem Decretij pleni exhibitionem earum executionem
ulteriorem de Bonis Citati sive viti ac obstantibus quibus
vis Juris oppositionibus quod omnes pleno ramovens faciat
et perficiat ibique sub poenis contravenientes Officialibus Regijs
hegni Lanitis nemo vero earum executionem ulteriorem
dum Officium de Bonis Citati vicini peragendum per de
nue per suos quoscunque audeat impugnare personas ibique sub
Lesiva capitalium perpetuae poenae contra impugnatores
pleni intra posita Decreto et hic sub inde Nobilis Lenbas
relatis Nobilis K.G.H. Gregorij Kosicki ad Bona Drozdowo
Sabbatho post Festum ss. Trium Regum iuxta formam
et stilum Cancellariae In Termino ibidem hodierno vi
gore per inserta remissionis conservationis ipsius Terminis
ac adultationis.

P.G. Zdrojewski per G. Niazdowski B.C. Ciechanovien

In Causa et actione Judiciaria infrascripta inter G. Franciscum Niazdowski

et vicegerens
Burgrabium Cracchanovien actorem ab una et P. Stephanum Zdroiewski ob Stanislai Filium Reo pte obtento Contumacie panam inhaerendo Inscriptionibus p ipsi in pronam ob N. Pauli Rutkowski et Successor ejus authentice factis ac transfusioni in pronam sui acti ab eisq Successoribus ob N. Rutkowski authe acqsita et obtenta ad Judicium officij pseny Parte ab altera citte pdq pte eo Qvatenus ipsi Summas in praeras in Inscriptionibus expssas et qq primam Ducatorum viginti Tymphorq p ipsi ob N. Paulo Rutkowski actis Terribus Mlavien miseram alteram Centum octuaginta p ipsi Successoribus eiusq ob N. Pauli Rutkowski una cum provisione inscripto et hucusque non prolutto ac pSuccessores Supradicti ob N. Pauli Rutkowski in pronam sui actoris demissas persolvat Qvappter citat ad videnq et audienq ad prolutionem Supraserat Summario una cum provisione p Sententiam Judicij officij pseny stringi Solutionem Summar in praesagi ac id quod Juris erit decerni et Sententiari pseny alias citatione ipsi latione in se existen in diem hodiernam incidenq et venienq Pars pfatte actorea coram Judicio officij pseny pter Comparens et Trinum eunq hodiernum p totam Judicior pseny audientiam legitime attentans memoratte Parten citte ad Judicium officij pseny p M. R. P. H. Gregorium Rokiecki de Bronowo Judicialen tribus et ultra Juris formam vicibus qvatuor clamatte et vocatte non tamen Comparen in Lucro Solutionis Summe cum provisione ab eaq provenien alias in toto Lucro Negotij sui Principalis Judicialiter ac officiose Condemnavit ulteriorq sibi eam Causa Juridice fieri et exeq postulavit et Judicium officij pseny Juris Communi affectationiq Partis actoree uti licite annuendo decrevit ac pseny Decernit Qvatenus Pars citta Summam cum provisione p qua Convenit Reo instanti sub pena Banitionis qua p Judicium officij pseny Sup Parte Decreto Contravenien pseny decernit Mtsq R. P. H. Gregorius Rokiecki de Bronowo Judicialis p pq Judicium addite et Deputato Qui q Mis Satisfaciendo Deputationi Sue a Judicio pseny habita memoratte Banitionis panam Sup Parte citte modo p nisso obtentte hic in pstono Civitatis Plocen et extra in ponte in presentia multor varia Conditionis et Sexus hominum ad Judicia moderna Forum publicum Congregatte alta sua p Conica et Sonorosa voce pclamavit publicavit et Parten citta Decreto Contravenien esse banitte promulgavit Post qm publicatte Banitionis panam Judicium officij pseny p facienq in premissis iuxta p scriptum Juris Communis executione Causam hanc cum toto ejus effectu ac Partibus ipsi ad M. Loci Capitaneum seu Mficos locor Capitaneos sub cujus vel quor Jurisdictione pfatte Pars citta cum B. Suis subest vel consistit remittit remittitq pseny Decreti sui vigore Hicq in Continen M. R. P. H. Gregorius Rokiecki de Bronowo authus et Juratus palam R. Qvia ipsi citationi literatte sigillo p Trinis Qvem serviens edite cop pfatte citte ad Do Wyszyny Juriang citti Abbatho pte R. P. Trium Regum fore pfatte anno hoc tum et ejus primam exqua pena Contumacie ex obtenta tempestive ante obtentionem illius hui una integra Septimana detulit etc scribat iuxta Stylum Cancelarie.

Damirg

Banitus P. Nitecki per P. Kozłowski.

In termino hodierno ex dilatione anteriori mandamento citato in Acta Actis judicijs recepta et per judicium Curiæ data et concessa vig ad seqventes qverelam Castrensium Plocensium terminos ut potet moderamen huj termini ibid de contentij legitima conservagne facta et hoc in causa et actione judiciaria in scriptis inter generosum Franciscum Kozłowski Actorem ab una et Generosum Martinum Nitecki in hærendo inscriptionis suppluma Ducentorum despuanita qor tinfonem in persona actoris recognitæ ad judicium Curiæ officij pro die precedenta parte ab altera citato per eo qrelam ipse actor ultimo super una cum petitione ad eandem pertinente et debita petitorio ipsis judicij officio Curiæ stringi solutionem dumtaxat petitorio ipsis judicij officio Curiæ stringi solutionem dumtaxat scripti vna cum petitione in scriptis eodem ulteriore citatione ipse existente in presentibus citatis alias de qua eadem ulteriore citatione ipse existente in die hodierna decidente et proveniente partibus ipsis vtrisq et qd actore personaliter citato per generosum Felicianum Felicianum Kozłowski personaliter pro judicio officij potentis comparentibus et exequ judicialiter contradictorijs judicijs Curiæ Le productis exhibitis satisfaciat qbq Contradictorijs judicijs Curiæ Le productis exhibitis satisfaciat citatq dilationi mandamenti ipsi ipsi ante actis judicijs fuis Le cohortum ideq in instanti ad inveniendum et producendum in datis facultatem comparendi postinsuper chamq satisfactione dilationis mandamenti recepit pinde et facto actore coram judicio officij potentis personaliter comparente et terminum eunde hodiernum petente arbitrante negotium attentans memoratis citatis tribus ad ultra juris formam vicibus per ad juris formam dierum et peremptorium generosum Gregorium Radiczky de Brzenowo judicem actum clamatis et vocatis ut eadem ita pars citata temporis per nobilem Jacobum Walenczy inter positis et per judicium Curiæ recepta et contestatis tamen comparentem in lucro solutionis sub Le ejusdem provisione proveniente judicia inter officium Le condemnandi illius nomine sibi causa juridice prosequi et exequi postulavit, et judicium presens Curiæ officium Partis actrix juridice annuendo decrevit ac presentibus decernit qvatenus citata sua Le provisione prout ex actis constat ad qvinq instanti sub pœna banitionis qvæ per judicium officij presentis super citata presenti interminus disparente decernit ministerialis Regni generalis Honestus Gregorius Nodiecki de Brzenowo judicialis existens debit et deputat qui ministerialis satis faciendo deputationis sub ejusdem judicio presenti habili memorata banitionis pœna super citato modo premisso exercenda in pretorio Civitatis Plocensis et in aliis locis publicationi consuetis ad judicia moderna fori per publicum congregatum alta sua preconica et sonora voce publicavit pro clamavit et ad notitiam omnium profectæ presentia in dubia adeo duxit de qvo hanc suam idem ministerialis ordine eloco publicationi solito ad judicium redi ens fecit relationem post qua publicata banitionis pœna judicium officij presentis profatienda in premissis de xta præscripti per Leges Comitiorum Executione officium petens vidlicet D. Valentinus Stromirski Burgravius Castrensis Plocensis ad idem et deputavit qui D. Burgravius ac primo partis actoris requisitione Decretis presentis exhibitionem eandem Executionem de bonis citati pure veri non obstantibus qvibus qvis juris oppositionibus relationem ad easdem in scriptis per eum eidem facere et peragere tenebit qd sub pœnis contra officiales Regni descriptis vero vero eandem executionem officiose pagendam ne perse ne per alios quovis præmat in pugnare personam sub decretivæ banitionis perpetuæ pœnam contra impugnatores presentis interdicti decreti Italia vi toto tuto negotijsipsis

---

Dilatio Inquisitionis inter N.N. Przedpełskie et Porzczyńskie.

In causis et actionibus judiciarijs infrascriptis prima qq inter Instigatorem judicij officij p̃sens ejqq delatores N.N. Albertum et Sophiam Przedpełskie Conjuges

et quig maritatt consortes sui mariti actores abuna et N.N. Joachimum et Franciscam de
56B Niedrowskie Goszczynskie Conjuges violentiarum Niedrowskij infrascriptarum violentiarum
executores et quig maritatt similiter cum Ipsis Mariti authoritatibus et assijs inhaeren-
do protestationi et productioni vis negotium coram actis authis Rni facti secundo ut
obtento contumacia damnari ad judicium Otens parte ad altera actis ide dria spiri-
contigua vicinitate secum actorig Conjuratig Juratig vicinitatis non observando in
veritt penas legibus Rni conc infractora audens desertas eorg actores infando coruna
proprio nulla ad eorg habita questione oppressorant oculis enormiter concaverant vulne-
ra in productione expressa inflixerent lacerant conterpluerant direcliag nuncupa
pudag obiecerant aliasg violenta ipso Inquisitori deducend per eosdem
et quod promissa Leges Rni transpresi sicut penasg incubuerant quibus super
ipso decernex et extendendis Otens citatis altera quog inter cunct Justic
torem Judicy quicq Otens quog Relatores Illes Joachimi Goszczynskij et Fran
ciscam Niedrowskie inscitum Conjuges et quig maritt cum maritis suthe
et apia acti abuna et Illes Alberti Niedrowskij et Zophiam Gumbicka jnscie
Conjuges similiter cum ipsis maritis suthe et apia inhaerendo protestationibus suis
coram actis authen Rni cor ipso tradi ad post dictog Contumacia plenam
ad judicium Otens parte ad altera citatis quibus pro eo quia ipso post postea Legibus
et Constitutionibus Rni quibuscunque videre diffamare damnificare valebant
imo scire potuit et prouuent tamen quibuscunque non attento hoc Regnore imo cum
scitu presente actores oppressis temporibus multis coram personis verijs
et certis diffamarunt dishonorarunt inconvenientibus verbis honori habita
et nocivis afficerent Pecunias deputatas domum propriam aedificia
rentur habita invaserunt invadendo eosdem actores oppresserunt con
cepserunt capitaverunt invectam madiscarunt arrenda dumq in pro
banda objicerunt violatio varia modo illicito intercepserunt inter
cepsig usui suo applicarunt aliasq permultas violentias damna
oppressiones omni Inquisitionis genere probandas et deducendas percep
rent et perpetrarunt prout promissa Leges Rni transpresi sunt pro
nunq exinde emergentes succubuerunt prout quibus super ipso decernex
et extendendis Otens citatis alias citationibus ipso dependentibus citationibus
inde exortum judicium radicem incidens et pendens partibus ipsis citatis
et quod quidem Illmus Albertus Niedrowskij suo et consortis sui nomine
personaliter citatus venit et actorea Illi Joachimum Goszczynskij suo et consort.
tis sub eius personaliter coram Judicio Illig Otens comparens et simul
Judicialiter controverteus quig controversijs Judicio Otens partium productis ex
auditis convictatis partium utriusq Actoratus et Reatibus ad effectationem
earundem partium dedit et concessit hoc ipso Judicium dilationem Inquisitio
nis sub contenta citatione et protestatione partium utriusque Quibus
Quevelaud Castrum Mscens Feronis primis abhinc in Curia Mscen celebratis
post Unicam Jubilate proxime Feriam partibus memoratis citatis in Caleganis
Judicijs sine gravis debiti conservando comparend peremptorium

Seuerun Ulterioris ex parte Generarum Gromickich Super
Successoribg olim Genesi Graboyski

Sutta actum Executionis infra scriptum in Bonis infrascriptis a
nobis officialib p Generum Pl. R. C. P. et prodit manug ipsius
propria subscriptus Tenoris sequentis actus in Bonis Szczepko
wo Zalesie feria Quinta post festum Sanctor Simonis et Judæ
Apostolor proxima Anno Dni 1737 Coram Clo Joanne Chmie
leński Burgrabio C. P. in presentia mei Joannis et Josephi
Smolenskich item Smolenski nec non Aliis Regni Gnalis Petri
Petri Szczkalak de Gorzeńska authenticis et juratis ad actu prædic
tum assumptis et eundem acclamantis Aliquidem Generus Pl. C. P
in hebendo Legibus Regni de spagendis executionibus et sanctio
nibus faciendo muneris officij sui tum quoque ad[illegible] judicis
habilis ad infra scripta spagendaq vigore pœnæ Banicionis de actis
ejus in Castro P. in Terminis Licentiat Causarg officij Judicij
una cum Continuatione anteactæ Causarum indicem hodierna incidenti
bg feria 2da post festu Sancti Francisci Confessoris proxima Anno
Dni 1737 existentia Generosa Eleonora Catharina victrix et Re
quisita Gromickich filiata Virginea innuptæ olim Genesi victricis
Gromickich filiata, et Generosa Marianna Dąmbrowska p Creatam pro
Vicecatiu sup Generosa Constantino Graboyski Actato pure victoriata
ore suorum Mille Tymphonis et summa Duor Millium Tymphoniu
per olim Generosa Stanisława Mathiaszowa Virginis etatis p vocat in scriptis
Anna Gromickich authentica Recognitionis Cpi eandem olim Generosæ
Mathiaszowa assecurata una cum provisionali adeadem summa nec non alteri
us summæ p Virginis Summa similis Mille Tymphoniu Cæteris omnibus ejus
eadem una Recognitione assecurata p venientib actricibg prædictis non solu
tionis Causa de hinc Latioribg obtenta et publicata ad requisitionem supra scripta
ad Generosa Gromickich pro Vincentiu ad Bona memorata Szczepkowo
Lesnie cum supra scriptis Nobilibg Ministerialibg in actu Contentio Coram existente
Jurisdictionem suam officiosa p præfata prius securitate publica voce
Ministerialis circa actus officiosos observari solita fundavit partes supra
scriptas eidem Ministeriali acclamare injunxit
Verum quoniam ex adverso ad impugnanda executionem nemo comparuit prout Generosus
Burgrabius C. P. ex vi postpositionis Legis publicæ recipia partibus p
Decretu in scriptis videat absentem executionem supradictæ causæ præsentem cum

Cuncto ejus effectu ac partibus ejus pulteriori

Cuncto ejus effectu ac partibus ejus pulteriori In judicatione
adjudicus C: P: remissit remittit q; p sentibus conservando partibus ejus
dem ultius q; in pallegatis judicijs proximius ab hinc in Castro Plocensi
celebrandis Terminus sine culla ad citationis comparendi peremptorii
decreti sui executorialis vigore Joannes Chmielewski Burgrabius
C: P: manu propria tu q; ad citationis literalis sigillata Castrensi Capi
tanealis tenoris ejus modi Thomas Gregorius de Bobowa Gora de Gorbowski
Plocensis etc Capitaneus vices Castrensis Plocensis Virginibus de
terendis Romae per exactores exigendis Dn. Bonori Constantini Grabowski
relicti de hac luce decessi Joannis et successoribus in bonis matris
Grabskis olim Gnosa [illegible] Joannis et Alberto Stanislaus
Victoria Bogumila Bromirscy olim Gnosa Catharina Joannis Grabowski
Joannis Zophia Sobiejuscy Alberto Stanislaus Victoria Bogumila Bromirscy olim Gnosa
bonis per eadi filios sororius necnon alios successores q; eadem
olim Bonori Constantini Grabowski ad successionem pertinentes
Dispositionis Bonis q; vestris honestis amicis vigore Regiae et nostra
quibus in parte fungimur Capitanealis mandi Authoritate mandamus
quatenus ultimo Termino Querelas Causarum officii Judicij proxime
primus et proximus ab hinc in Castro Plocensi celebrandis compa
rentes p sonaliter aut per procuratorie Comparentes p instantiam
Prudentis Eleonorae Catharinae Victoriae et Bogumilae Bromirscy Virgi
num innuptarum olim Gnosi Victorii Bromirscki Juliani et Gnosae Ma
rianae de Gembrowska q; Genitarum actricum Ludovici et quidem
innuptae cum Matris seu tutoris de jure in contentum Authoritati
bus et assistentiis citant post transactum Lapsum Termini seu Termino
rum sibi actricibus ob unam q; executionem causae p sentis sunt transactum
Lapsi in simul revisicatorie et revisicando vobis causa et actione
judiciaria mortem olim Gnosi Constantini Grabowski fratris olim
Gen. Ber. de
culi vestri interrupta nempe ad citant ad parata remissionem ad
officium Burgrabiale ad judicium sua facta parato q; quos vis gerius
gradus in quibus causa personis stetit indecisa pendet indeterminata
et hoc in causa ratione summae Mille Tymphorum seu summa duorum
Millium Tymphorum p Gnosi Constantini Grabowski fratrem
et avunculum vestros sterilitet decessi olim Gnosae Marianne Haubiec
una Virginis data per citatum inscripta Gnosae vero Annae Bromirscki ad
thentica recognitionis p eandem olim Gnosa Haubiec una assecurata
una cum provisione ab eadem summa necnon altera [illegible] assum
ma simili Mille Tymphorum ceteris sororibus ejus eadem una recogni
tione assecurata p venientibus non p solutorum p cessu causa debi
Vide in charta Generosa Saramphus

debis Latuari obloquen ulterius itaq; vobiscum ea in causa p
re p̄cedi sitis Termo adveniente panturi et judicialiter p̄missa re
spōnsuri dath in Castro Plocensi Feriada post Festum Sanctor
Trium Regum proxima Anno Dni 1736 In Termino itaq; hodier
no vigore Literarum Commissionis conservationis Termini acad
citationis in dem hodierna in eis dentibq; et proventibq; Acta
per Actorem cora Judice officij pro tribunali p̄sonaliter Compa
rente et Termino eundem hodierno p̄bato juris tractu legi
time attentato memoratus pars citata tribq; et ultra
goni Regnalem Aff. ad jus juridice p̄ Magistrum ale mfe
cialem Clamatus et vocatus non ta comparentem in lu
ctu ulteriorib fortius faciendo executoriis condemnavit
te tq; ibi ea in causa in vim ejusdem literarum Legitime cob
tenti decreve et p̄sentib decernit quatenus Honor Joannes
Chmielewski Ss. C. P. ad prima partis Actoris Requisi
tione decretq; p̄sentis exhibitionem eandem executo
riam ulteriorem de Bonis partis citatae juravicte non
obstantib quib vis juris oppositionib relationeq; ad Cassanda
ta scripta debin suspenda quib p̄sentib amoventur et Cassa
ntur faciet et pagat de jure p̄fatis contravenientes officiales
Legib Regni desuper nemo vero eandē executione ulteri
orem forte finalem aliquo modo impedire per
ordinatos quosvis audeat impugnare p̄sonas id q; subscriva
Bonorum p̄petuae poena contra impugnatores p̄sentis inflig
posita decreto.

Ego Joannes Honorius et Capitaneus Vobis Ss Sophia Drabowska
Virginis dotate p̄uncte annos sexaginta agenti et Honorato Con
stantino Drabowski Patri Literae de hac luce decessi Gratio
sorii et Successivi naturali amitte tum Matthaei Drzebo
ski ex ol Honorata Anna alberto et Agnethe Virginis Jungte Jablo
nowskim ex ol Theresia exusd ol Adepeat Constantini
Drabowski procreatis Filij et Filiabus Electricibus et
ac Coronnis et Coronnabus Joanni Drzybowski ex ordo
p Theresia Drabowskam in primo voto percedat ac Evalde
Pawłowskie p Alexandri Mieczki Nowski Sponsorii ad
extremum alijs Successoribus Aperiendi ol p Drabowski
am Successionem sese interessantibus si et in quantum
ad eadem literis pertinere videbuntur.

Contumaciam praefata Pars Actorea accusando Petyt
Poenam Banitionis Super memorata Parte
Citata per Iudicium officij praedecerni aliaq
in Talibus fieri Solita Iuridice exequi et Iudi-
cium officij Iuri Communi affectationiq Partis
actoreae annuendo Poenam Banitionis decre-
vit ac ipsam met partem Citatam esse Banitam
Sententia Sua declaravit ad quam Publicanae
Banitionis Poenam Suprascriptam MRGH Grego-
rium Rohiecki de Bronowo authicum addidit
et deputavit quisquis Mhis Satisfaciendo de-
putationi Suae a Iudicio praedicto habitae Poenam
Banitionis Super Parte Citatata modo pre-
misso obtentae ac ipsimet Citatae esse Banitos
Iuri Communi Contrarios et rebelles hic in-
citrio Stabae Iudicialis praedicti plurimae varae
Conditionis et Sexus hominibus alta Sua et So-
norosa ac praecoria voce publicavit proclamavit
et ad notitiam omnium praetunc praedicti Iudicatorum
deduxit de quo praedicti ~~[illegible]~~ et loco publicationis
ad Iudicium Suum Rediens fecit Relationem
post quam publicatae Banitionis Poenam Iudici-
um officij praedicti praefaciendo in praemissis Iuxta praescri-
ptum Iuris Communis executione officium Com-
petens videlicet I Burgrabium Cracoviensem
addidit et deputavit Quisquis I Burgrabius
eandem executionem officiose de Bonis Citatae
ad primam partis actoreae Requisitionem De-
cretiq praedicti exhibitionem non obstante quibus-
vis Iuridicis oppositionibus faciat et peragat ut
Sub Poena Banitionis Contra negligentes
officiales in legibus Rni descriptis removere
eandem executionem officiose de Bonis Citatae pera-
gendae nec per Sil nec per suas quasvis praedi-
cat Impugnare Personas ut Sub Scorsiva
Banitionis Perpetuae Poenae praedicti Interposita
Hieq in Continenti MRGH Gregorius Rohiecki de
Bronowo authicus et Iuratus patenter recognovit

Quia ipse Citationem literas Sigillatas pro Trinis Personis
seniori eclesiae Cathedralis Praefatae Citatae ad Bens. Kondraiec
Nilium Sabbatho in Vigilia Festi S.S. Simonis
et Judae Apostolorum proxime praeterito anno praesenti
tum et ejus primam ex qua Poena Contumaciae
est obtentae tempestive ante obtentionem
ejus in una Integra Septimana etc. Scribas Relatio
Juxta formam Cancellariae

Sub Actu Feriae 2dae post Festum Conversionis Sancti Pauli Apostoli Anno Domini 1738

Banitus et publicatus in Lucro ultimariae Nobilis Alberti Szczepkowski per Generosos Dunayskie

Juxta Adcitationem Literalem et Actum Executionis infrascriptae in Bonis inferius nominatis Officiose per Generosum Burgrabium Castrensem Plocensem expeditae manuque propria Subscriptae et ad acticandum porrectae in tenore verborum sequenti. Actum in Bonis Szczepko Borowe Sortiq Nobilis Alberti Szczepkowski Feria quinta post Festum Sanctorum Symonis et Judae Apostolorum proxima Anno Domini Millesimo Septingentesimo Trigesimo Septimo Coram Generoso Joanne Chmielewski Burgrabio Castrensi Plocensi In praesentia Nobilium Joannis et Josephi Smolenskich necnon Nobilis Regni Generalis Honesti Petri Brzokalak de Villa Grzebsk authentici et jurati ad Actum praesentem acclamandum assumpti et eundem acclamantis: Quiquidem Generosus Burgrabius Castrensis Plocensis inhaerendo Libro Regni de peragendis Executionibus Sancitis Satisfaciendo muneri Officii sui tum quoque additioni a judicio suo habitae vigore poenae Banitionis seu potius Lucri ulterioris de actu ejus in Curia Plocensi interminis Querelarum Causarum Officii Judicijs una cum Continuatione anteriorum Causarum in Diem hodiernam incidentibus Feria Secunda post Festum Sancti Francisci Confessoris proxima Anno Domini Millesimo Septingentesimo Trigesimo Septimo ex Instantia Nobilium Mathiae et Stanislai Dunayskich Fratrum inter se germanorum Jurevincentium super Nobili Alberto Szczepkowski Citto jure victo ratione Summae Ducentorum Tymphonum polonicalium una cum Expeditione Muliebri ac Inventarijs in originali processu Specificatis post Obitum Theophilum de Dunayskie Sororem germanam Jurevincens Jurevicti vero Consortem Steriliter decessam in vim Datis

Data non exolutionis processu causa de his facio
oribus optenta et publicata ad Requisitionem su
prascriptorum Gnosorum Dunayskich Jurevin
centium ad Bona memorata Szczepkowo Bo
rowe cum suprascriptis Nobilibus et Mti in
actu contentis condescendit Jurisdictionem
suam officiosam praecustodita prius securita
te publica circa actus officiosos observari
solita fundavit Partes utrasque tam Actore
am jurevincentem quam Citatam jurevictam
ad suam praesentiam acclamare injunxit ad cuius
Mtis acclamationem praeter comparentes No
biles suprascripti Dunayscij Actores jure
vincentes reproducto Lucro ulterioris Tertii
faciendae Executionis pecierunt de Bonis Cita
ti jurevicti Executionem peragi Quam Gno
sus Burgrabius Castrensis Plocensis ad affecta
cionem Partis Actoreae utilitate peregit
Verum quoniam nemo ad eandem Execu
cionem officiose peragendam a parte Citta
comparuit ne eandem impugnavit pro inde
Gnosus Burgrabius Castrensis Plocensis sentiens Partem
Citatam insufficienter esse convictam, rur
sus causam praesentem cum toto ejus effectu
ac Partibus ipsis pro sufficienti convictione
et fortiori demandandae Executione ad judicium
officij Castrensis Plocensis remisit remittitque praesen
tibus conservando partibus eisdem utrisque in praelle
gatis Judicijs proximique ab hinc in Cro Plo
censi celebrandae Trnum sine ulla adcitatio
ne comparendi peremptorium Decreti
sui Executorialis Vigore. Joannes Chmie
lewski Burgrabius Castrensis Plocensis manu pro
pria. In Trno hodierno Vigore adcitationis
ac praeinserte remissionis conservationisque ipsi
us Trni in diem hodiernam incidens

et proveniens praefata Pars Actorea Coram
Judicio Officij Praesentis praeter Comparens et Ter
minum eundem hodiernum per totam Judici
orum Praesentium audientiam Sme attentans
memoratt Partem Citatam per Mtem Rni Gna
lem Honestum Gregorium Rakiecki Judici
alem de Bronowo Tribus et ultra iuris
Formam vicibus quatuor Clamatt et vo
catt non tamen Comparentem in Lucro
Ultimariae Fortis Faciendae Executionis
alias in toto Lucro Negocij Sui Principalis
admittente judicio Officij Praesentis Judicialiter
ac officiose Condemnavit. Ulterioraque sibi per
Judicium Officij Praesentis ea in Causa Fieri et
Decerni postulavit et judicium Praesens in vim
ejusdem Lucri Ultimariae Fortis Faciendae Exe
cutionis pro Faciendae in praemissis Executione
Officium Competens Videlicet Gnosum Jo
annem Chmielewski Burgrabium Castrens
Plocens addidit et deputavit Jui Gnosus Bur
grabius ad primam Partis Actoreae requisitio
nem Decretique Praesentis exhibitionem facere
et per agere tenebitur sub poenis Conc reniten
tes Officiales Legibus Rni descriptis. Nemo
vero eundem Executionem per se nec per suas
Quavis Subordinatas audeat Impugnare
personas sub Scorsiva Banitionis perpe
tuae poena Conc Impugnatt Praesente Interposi
ta Decreto Incontinenti Mtis Rni Gnatis
Hartus Gregorius Rakiecki de Bronowo Authen
ticus et juratus Salam Rvit Quia ipse Vigore
Additionis Suae a Judicio Officij Praesentis habi
tae Suprascriptam Partem Citatam Jure vi
ctorem esse perpetuo Banitam in Atrio Stubae

Quam Judicialis in Foro publico Civitatis Plo
censis Laus publicationi solitis alta sua
praeconica et sonorosa voce in praesentia plu
rimorum hominum diversi status et conditionis
existentium pro Judicijs praesentis Congregatis
publicavit proclamavit et ad noticiam
plurimorum deduxit de quo eloco publi
cationi solito rediens fecit relationem

Banitus Magnificus Albertus Chmielewski Pocil
lator Zytomierienses et alij per Generosum Joannem
Chmielewski B. C. Plocens.

In causa et actione Judiciaria infra scripta inter
Generosum Joannem Chmielewski B. C. P. Actorem ab una
et Magnificum Albertum Chmielewski ~~Pr~~ Pincer
nam Zytomierienses atque G. G. Stanislaum Grzebski et Ma
rianam Chmielewska ob Josephi Filiam Conju
ges, Recnon Jacobum Łęski et Albertum Chmie
lewski dictum Berek Sortium in Bonis Chmielewo par
va Littarum dictis Orazniakowizna Actoris propriarum
quovis modo ac juris titulo Possessores inserendo
mandati sui coram actis authenticis facti 2do post ab
lentam Contumaciae penam ad judicium Officij praesentis
parte ab altera citatos idque pro eo quia ipsi in contra
rium Legum Regni Procedendo summam Ducentorum Tym
phonis Polonicalium indebite ac injuste per Parentem
Actoris in sortibus ~~ad~~ supradictis ad solvendum ~~ad~~ securatis
~~tamen Ali~~ levare et de levata quietare recusant
in sortibus ejusdem Inseminationes Chiemales, Sylvas,
aedificia Scorsivo Regestro specificata Lepimen
ta desolarunt ruinarunt Limites disararunt
per quod Actorem summopere injuriarunt Qua
propter citantur advidendum et audiendum ~~ad~~ ~~[illegible]~~
ad Levationem summae supra expressae vel in defectu
Levationis de sortibus praenominatis condescensionem
ac Compensationem desolationis earundem

Sententia Judicij nostri stringi et id quod juris
erit decerni, statui et sententiari, alias cita
cione ipsa de praemissis satore in se existente in
Diem hodiernam incidere et proveniente praefa
ta Pars Actorea coram Judicio officij praesentis
praeter comparens et terminum eundem hodiernum per to
tam Judiciorum praesentium audientiam sine atten
tans memoratt Partem citatam per Mtem Rni
Gnalem Honestum Gregorium Rokiecky de
Bronowa judicialem tribus et ultra juris for
mam vicibus quatuor clamatt et vocatt non ta
men ~~comparentem~~ in lucro levationis summae
vel in defectu desortibus condescensionis, ~~imo ut~~
~~idem Mtis Refulit de sortibus~~ comparentem accla
mare fecit Quae Pars citata taliter clamata et
vocata existens nec per se nec per suum quemvis
plenipotentem comparuit imo ut idem Mtis
refulit contumax exstitit cuius contumaciam Pars
praefata actorea accusando petiit pro Judicium officij
praesentis sub eadem Parte citata poenam Banitionis
decerni aliaque in talibus fieri solita Juridice exequi
postulavit pro et Judicium officij praesentis Juri Comm
uni affectationique Partis actoreae uti licite annuendo
memoratt Poenam Banitionis decrevit cum Mtis
vero alberto dicto Berek Chmielewsky suspensionem
ad sequentes connotavit, ut est interpositum officiosum ore
stum pro Interesse eius per Mtem Rokiecky Judicialem
ad quam super disparentibus publicandae Banitio
nis perpetuae poenam suprafatum Gregorium Ro
kiecky addidit et deputavit Qui quidem Mtis satisfa
ciendo deputationi suae a Judicio praesenti habitae eandem
poenam Banitionis sub Parte disparente et se con
demnare permittente per Judicium praesens decretam
ac ipsos met citatos esse perpetuo Banitos, Juri Com
muni contrarios, et rebelles hic in stuba Judici
ali et in alijs locis publicationi solitis praesenti
plurima Nobilitate adjudicia moderna Forum
publicum congregatt alta sua praeconica et sonora
sa voce

proclamavit publicavit et ad noticiam omnium pro
tunc adstantium indubiam deduxit de quo
Praesentem idem Mtis eloco publicationi Consue
to ad Judicium suum rediens fecit relationem
post quam publicatam Banitionis poenam
Judicium officij Praesentis juxta Praescriptum Legis
profacienda in Praemissis Executione Officium
Competens videlicet Gnosum Laurentium
Wieczfinsky Burgrabium Castrensem Plocensem
addidit et deputavit Qui Gnosus Burgra
bius ad primam Partis Actoreae requisitionem
Decretique Praesentis Exhibitionem eandem Exe
cutionem facere et peragere non obstan
tibus quibusvis Juriumque oppositionibus tenebitur
idque sub poenis Contra Renitentes Officia
les in Statuto Rnum descriptis nemo vero
eandem Executionem officiose peragendam nec per
se nec per suas quasvis subordinatas audeat
Impugnare personas idque sub poena Baniti
onis Praesenti interposita decreto hicque in Con
tinenti Mtis Rnum Gnalis Honestus Gregorius
Rokiecki de Bronowo Authus et juratus
palam Ruit Quia ipsi Citationem Lite
ralem Sigillatam pro Trnis Praesentem Servien
tem editt Conc Praefatt Citatt ad Bona ~~Sebie~~
~~wo Szpudki~~ Chmielewo parva Feria tertia
post Festum Sanctorum Trium Regum anno
Praesenti 1738 tum et ejus primam ex qua Poena
Contumaciae est obtenta tempestive ante obtentio
nem ejus in una Integra Septimana detulit ex
portavit posuit reliquid et depositione noti
ficavit de quo Praesentem idem Mtis fecit re
lationem

Sub Actu Feriae 2dae post Festum Conversionis Sancti Pauli Apostoli Anno Dni 1738

Baniti NN Zakrzewscy in Lucro Ultimariae per NN Chmielewskie

Iusta Actum Executionis infrascriptae in Bonis infor-
minatis Officiose per Gnosum Burgrabium Castrensem
Plocensem expeditae manuque propria subscriptae et ac-
acticandae porrectae in tenore verborum sequenti:
Actum in Bonis Zakrzewo Zaky Sarteque Nlium
Jacobi Zakrzewski et Sigismundi itidem Zakrze-
wski Fratrum inter se germanorum Feria
Quinta in Crastino Circumcisionis Christi Domini
Anno ejusdem Millesimo Septingentesimo Trigesi-
mo Octavo. Coram Gnoso Joanne Chmielewski Bur-
grabio Castrensi Plocensi in praesentia Nlium Joan-
et Josephi Smolenskich nec non Mtis Rnd Ju-
lis Providi Petri Brzykalski de Villa Grzebsk au-
thentici et jurati ad actum praesentem acclamandum
assumpti et eundem acclamantis. Qui quidem Gnosus Bur-
grabius Castrensis Plocensis inhaerendo Sbus Rnd
de peragendis Executionibus Sancitis Satis
faciendo muneri Officii Sui tum quoque addi-
tioni Suae a Judicio Castrensi Plocensi habitae Vigo-
re poenae Bonitionis Seu potius Lucri Ulterio-
ris de Actu ejusdem Lucri Ulterioris in Castro Plo-
censi in Trinis Querelarum Causarum Officii Ju-
dicijs Una Cum Continuatione anteriorum Cau-
sarum in Diem hodiernam incidentibus Feria
Secunda post Festum Sancti Andreae Apostoli
proxima Anno Dni Millesimo Septingentesimo Tri-
gesimo.

Septimo ex Instantia Nlium Stanislaj et Alberti Chmie
lewskich Fratrum inter se germanorum Jure
vincentium sup Nlibus Jacobo et Sigismundo
Zakrzewskie jurevictis ratione per ips post ob
Nlem Martinum Chmielewskj Jurevincentium
Fratrem germanum nulla habita pretensione
Unum par Boum et vacam Unam ac res
mobiles Scorsivo Regestro specificatt vi et vio
lenter acceptionis et huc usq non restituti
onis processu causae de his Salio Nibus opplentt et
publicatt ad requisitionem suprascriptorum Nobili
um Chmielewskich Jurevincentium ad Bona
memorata Zakrzewo Zakj sortemq Cittorum
Jurevictt cum suprascris Nlibus et Mli in actu
Contentis condescendit jurisdictionem suam
officiosam pcustodita prius Securitate publi
ca ~~sir~~ Voie Mlis, circa actus Officiosos observa
ri solita fundavit Partes utrasq tam Actoream
Jurevincentem quam Cittam jurevictam ad
sui pstentiam eidem Mli acclamare injunxit ad
cujus Mlis acclamationem pter Comparens
Nlis Anna Zakrzewska Virgo Innupta his
Formalibus Impugnavit Ze niewiemi o proce
sie y podzątku prawa et Fieri non admisit
Qua attenta Gnosus Burgrabius Impugnatione
supersedit ab Executione eadem Causamq pstentem
cum tota ejus effectu ~~ac~~ ac Impugnatrice pro
ultimaria Convictione ac Tortiori demandan
da Executione rursus ad judicium Castrensem Plocensem
remisit remittiq pstentibus conservandis Partibus eiusdem
utrisq in pallegatis Judiciis proximius ab hinc

In Cro Plocensi Celebrand Terminum Sine ul
la adcitatione Comparendi peremptorium
Decreto Suj Executorialis Vigore.
Joannes Chmielewskij Burgrabius Castren
sis Plocensis manu propria In Trno Maj
hodierno Vigore Pinserte remissionis Conserva
tionisq ipsius Trni in Diem hodiernam inci
dent et pvenit Prata Pars Actorea Coram Ju
dicio Officij Psentis pter Comparens et Trnum
eundem hodiernum per Totam Judiciorum
Psentium audientiam Sme attentatus memorat
Partem Cttam per Mtem Rnum Gnatem Hone
stum Gregorium Kobiecky de Bronowo
Judicialem Tribq et ultra juris formam
Clamatt et vocatt non tamen Comparentem
in Lucro ultimariae Fortis Faciend Exe
cutionis alias in Toto Lucro negocij Suj Prin
cipalis admittente Judicio Officij Psentis
Judicialiter ac Officiose Condemnavit
~~Ut~~ Ulterioraq Sibi per Judicium Officij Psentis
ea in Causa Fieri et decerni postulavit
et Judicium Officij Psentis in Vim ejusd Lu
cri Ultimariae Fortis Faciend Executionis
pro Faciend in Premissis Executione Officium
Competens Videlicet Gnosum Joannem Chmie
lewskij Burgrabium Castren Plocen addidit et de
putavit Qui Gnosq Burgrabiq ad primam Par
tis eiusd Actoreae requisitionem Decretiq Psentis
exhibitionem facere et peragere tenebitur sub
poenis Conc renitentes Officiales Sibq Rni Descri
ptis. Nemo verò eand Executionem per se nec
per suas quosvis Subordinatos Audeat Impugna
re Personas

Sub Scarsiva Banitionis perpetuae poena Conc
Impugnatt praesenti interposita Decreto In Conti
nenti Mtis Rnd Gnalis Honesty Gregorij
Kokiecky de Bronowo Authenticq et Jura
tq Per Comparens palam Recognovit, Quia
ipse vigore additionis suae a Judicio Offi
cij praesentis habitae Suprascriptam Partem Cita
tam Jure victam ac Impugnatricem Ipse
perpetuo Banitam in Atrio Stubae Quam
Judicialis in foro publico Civitatis Plocensis
Locisq publicationi solitis alta sua praeconica
et Sonorosa voce in praesentia plurimorum
hominum diversi Status et Condicionis Exi
stentium pro Judicijs praesentibus Congregatt
publicavit proclamavit et ad noticiam plu
rimorum deduxit de quo praesentem idem Mtis
Tecit relationem

Baniti NN Piotrkowscy per Nlem Grzy
bowski

Juxta actu Executionis in Bonis inferiq Nomi
natis Officiose per Gnosum Burgrabium Castrens
Plocens Expeditt manuq propria ipsi Subscriptt
et ad acticand porrectt In Tenore verborum
Tali. Actum in Bonis Grzybowo magna Sor
teq Nlium Joannis et Antonij et Successorum
Ol Mtis ~~Joannis~~ Mathei Piotrkowski Fratrum inter
se germanorum Feria tertia ante Festum Cir
cumcisionis Christi Domini Anno ejusd 1737
Coram Gnoso Joanne Chmielewski Burgrabio
Castrens Plocens in praesentia NN Michaelis Grzy
bowski et Josephi Smolenski necnon Mtis

Rmi Gnatis Providi Lucae Badurek de Wiecfia
authentici et jurati ad Actu Praesentem acta
manu assumpto et eundem Actamantis Dni quidem
Gnosus Burggrabius Castrensis Plocensis in haeren
do sibi Rmi de peragendis executionibus
sancitis satisfaciendo muneri officij sui tum
quoque additioni a judicio suo habitae vi
gore Poenae Bonitionis seu potius Lucri ulte
rioris Tortis faciendae Executionis de actu
ejus in Castro Plocensi in Terminis Que
relarum Causarum Officij Judicijs Una cum
Continuatione anteriorum Causarum in di
em hodiernam incidentibus Feria secun
da post Festum Sancti Andreae Apostoli pro
xima Anno Domini Millesimo Septingen
tesimo Trigesimo Septimo ex Instantia
Mtis Feliciani Grzybowski Jurevincentis sup
Mtibus Piotrkowskie Jurevictis et hac ratione
per ipsos tam olim Parentem Actoris quam
et Actorem homines pacificos Continuo agra
vationis Oppressionis Concussionis Consanguino
lationis Vulnera in obductionibus specificatis
inflictionis diffamationis dishonorationis
verbis inhonestissimis Statum Nobilitarem
Calumniationis res mobiles ab actore mutuo
datas non restitutionis aliasque plurimas vio
lentias Omnimoda Inquisitione probandae per
actionis processu Causae de his Laciorib
ostentis et publicatis ad requisitionem Mtis
Feliciani Grzybowski Actoris Jurevincentis
ad Bona memorata Grzybowo magna cum
suprascriptis Mtibus ac Mti in Actu Contentis
Condescendit Jurisdictionem suam Officiosam
Custodita prius Securitate publica Voce Mtis

560 Circa actus officiosos observari solita fundavit
Partes utrasque tam actoream jure vincentem
quam citatam jure victam Mli ad suj praesentiam
acclamare injunxit. Duo in Termino, licet quidem
ad Impugnandam Executionem a parte cita
ta comparuit nec eandem impugnavit, tamen
Magnificus Burgrabius Castrensis Plocensis videns Bo
na non sufficienter convicta causam praesentem
cum toto ejus effectu ac Partibus ipsis pro
ultimaria ~~Exe~~ convictione fortiorique demandanda
Executione rursus ad judicium Castrensis
Plocensis remisit remittitque praesentibus conservan
do partibus eisdem utrisque in praeallegatis Judici
ipsi proximique ab hinc in Foro Plocensi Cele
brandae Terminum sine ulla adcitatione
comparendi peremptorium Decreti sui Exe
cutorialis Vigore. Joannes Chmielewski
Burgrabius Castrensis Plocensis manu propria
In Termino Ejusdem hodierno vigore praeinserte Re
missionis ac Successorum Ol. Nlis Mathei
Piotrkowski Adcitationis # Praefata Pars Acto
rea Coram Judicio officii praesentis praeter compa
rens et Terminum eundem hodiernum per totam Judi
ciorum praesentium audientiam sine attentans me
moratam Parte Citatam ad judicium praesens
per Mlem Regni Gnatem Honestum Grego
rium Rokicki de Bronovo Judicialem Tri
bus et ultra Juris Formam Vicibus quatuor
clamatt et vocatt non tamen comparentem
in Lucro ultimariae Fortis Finalis Tocien
executionis alias pro in toto Lucro negotii sui
Principalis admittente Judicio officii praesen
tis condemnavit ulterioraque sibi ea in Cau
Conservationisque ipsis termini in diem hodiernam sa
incidentes et praemiens

Fieri et decerni postulavit et Judicium praesens
in vim ejusdem Lucri Lme ea in causa obtenti decernit
Quatenus Gnosus Joannes Kamielewski
Burgrabius Castrensis Plocensis Executio
nem Ultimariam Sortem Finalem et
Indilatam ad primam Partis actoreae
requisitionem Decretis praesentis exhibi
tionem non attentis quibusvis Juriam
oppositionibus de Bonis Partis Cittae
Jurevictae Faciat et peragat Idque sub
Poenis contrarenitentes Officiales in
Legibus Rni descriptis nemo vero eandem
Executionem Officiose peragendam nec per
se nec per suas quasvis subordina
tas audeat impugnare seu alio quovis
modo irritare personas Idque sub Seorsiva
Banitionis perpetuae poena quae Conc
Impugnatt interponitur praesentibus in Con
tinentis Mtis Rni Gnalis Honesty Gre
gorius Kobiecki de Bronowo authenticus
et juratus pter Comparens Actam Rnit
Juria ipse vigore additionis suae a Judi
cio Officii praesentis habitae supra scriptam
Partem Cittam Jurevictam esse perpetuo
Banitam tam in Atrio Stubae Judicialis quam
in foro publico Civitatis Plocensis Locisque
publicationi solitis alta sua praeconica
et sonorosa voce proclamavit publica
vit in praesentia diversi status et conditi
onis hominum pro Judicijs praesentibus Congre
gatt ad noticiam omnium deduxit de quo
et loco publicationi solito idem Mtis
redigens fecit Relationem

562

Baniti NN Piotrkowscy Per N Elisabetham Zakrzewska in Lucro Ultimariae

~~In Causa et~~

Juxta Actum Executionis in Bonis Inferiq nominatis Officiose per Gnosum Burgrabium Castrensem Plocensem Expeditum manuq propria Subscriptum et ad Acticandum portrectum in Tenore verborum Tali. Actum in Bonis Grzybowo Magna Sorteq Nrium Joannis Antonij Piotrkowskich Tratum inter Legermanorum ~~Feria Tertia~~ et Successorum Nris Mathej Piotrkowskij Feria Tertia ante festum Circumcisionis Christi Domini anno ejusdem Millesimo Septingentesimo Trigesimo Septimo coram Gnoso Joanne Chmielewskij Burgrabio Castrensi Plocensi in praesentia Nrium Michaelis Grzybowskij et Josephi Smolenskij necnon Mtis Rnum Rnum Gnalis Providi Lucae Badurch de Villa Wiecznia authentici et jurati ad actum praesentem acclamandum assumpti et cum acclamantis Jui quidem Gnosq Burgrabiq Castrensi Plocensi inhaerendo Legibus Rnum deperagendae Executionibus Sancitis Satisfaciendo muneri Officij Sui additionis a Judicio Castrensi Plocensi habitae Vigore Poenae Banitionis Seu potius Lucri Ulterioris Tertis Faciendae Executionis de actu ejus in Cro Plocensi in Terminis Quaerelarum Causarum Officij Judicij Unacum

Continuatione anteriorum Causarum
in Diem hodiernam incidentibus Feria
Secunda post Festum Sancti Andreae
Apostoli proxima Anno Domi
ni Millesimo Septingentesimo Tri
gesimo Septimo ex Instantia no
bilis Elisabethae Zakrzewska ju
revincentis sup. Nlibus Piotrkowskie
Jurevictis et hoc ratione per ipsas
Actrices Concussionis Convulnera
tionis Vulnera in abductione
Specificata inflictionis irrelianum
quam probandae obiectionis aliasque pluri
mas violentias per actionis processu
et Causae de his Lationibus ostentatae et publi
catae ad requisitionem Nlis Elisabethae
Zakrzewska Actricis Jurevincentis
ad Bona memorata Grzybowo magna
Cum Suprascriptis Nlibus et Mli in Actu
Contentis Condescendit Jurisdictionem su
am Officiosam Custodita prius per Mlem
Securitate publica Circa ejusmodi actus
observari Solita fundavit Parte utrasque tam
Actoream Jurevincente quam Citatam
Jurevictam Mli ad sui praesentiam ac
clamare injunxit Quo in Termino Licet
quidem nemo ad Impugnandam Executio
nem Officiose peragendam a parte Citata Com
paruit nec eandem impugnavit tamen
Quasque Burgrabius videns insufficienter
Bona Convicta Causa praesentem Cum toto
ejus effectu ac Partibus ipsis pro ultima
ria Convictione, Fortiorique demandandae
Executione

564 rursq ad judicium Castren. Plocen. remisit
remittiq. Pren. Conservand. Partibq. eisdem utrisq.
in Pallegatis Judicijs proximiq. ab hinc in Pro
Plocen. Celebrand. Trinu. sine ulla adcitatio
ne Comparend. peremptorium Decreti Sui
Executorialis Vigore Joannes Chmielewski
Burgrabiq. Castren. Plocen. ma
nu propria. Itaq. In Trino hodierno
Vigore Pinserta Remissionis ac Suc
cessorum Ot. Ntis Mathiae Piotrkowski
Adcitationis Conservationisq. ipsis Ter
mini indem hodiernam Inci denet
Pveniens Praefata Pars Actorea Coram
Judicio Officij Pzentis pter Comparens
et Trinu. eund. hodiernu. per totam ju
diciorum Pzentium audientiam Lme
attentans memoratt. ad judicium Pzens
Pmlem Rnu. Gnatem Honestum Gregorium
Rohielj de Bronowo Judicialem Tribq.
et ultra juris Formam vicibq. quatuor
Clamatt et vocatt non tamen Compare
tem in Lucro Ultimariae Fortis Faci
end. Executionis alias in toto Lucro Ne
gocij Sui Principalis admittente judicio
Officij Pzentis Condemnavit Ulterioraq.
Sibi ea in Causa Fieri et Decerni postula
vit. Et Judicium Pzens in vim ejusd. Lucri Ulti
mariae Lme ea in Causa obtenti Quatenq.
Gnasus Joannes Chmielewski Burgra
bius Castren. Plocen. Executionem Ulti
mariam Fortem Finalem et indilatam ad
primam Partis Actoreae requisitionem De
cretiq. Pzen. exhibitionem non attentis quibusvis
tt Parte Citta Juriu. oppositionibq.
de Bo

Bonis Portis Citatis Lucevicio Faciat et per
egat Dg Sub Pœnis contra rententes offi
ciales Stg Rem descriptis removere can
dem Executionem officio peragere nec
per Le necper Suos quosvis Subordina
tos audeat impugnare Personas Dg Sub
Corpora Banitionis perpetuo poend qui
Con Impugnatt Pœnis Interpanit Stg
in Contrarium Actis Rem Gratis Hont Stg
Gregorig Kolicecij de Brnovo Judi
cialis Hoist Lucia ipse Vigore additionis
Sub Judicio Officij Pontis habite supra
Scran partem Ville ese perpetuo Banito
tam in atrio Stubæ judicialis quam in
so publico Civitatis Plocensis Loco publi
cationi Solitis alta Subtonica et Sonoro
la voce in Presentia diversi Status et Gradi
tionis Romani per Judicio Pontibg Congregatt
proclamavit Publicavit et a dno Decan
omno deducat Pegno Pœnam Idem
Actis eloco publicationi Solito ve di
gens Petit relationem

Datum in Visnicz Inter Celebrodi
cet Horarium.

In causa et actione Judiciaria Inscripta inter instigatorem Judicij
presentis ejusq delatores M. Stanislaum Jn Lagowo Kolbrocki Jn Lunem Casne
ssem Dominum tum Q. Antonium Nadrosky Famulum actu Tabula et Via Mari.
Celestam Q. Victam olim M. Sabini Curiensis Pœnam Plocensis Consortem
Violud ab eod em olim Piscorum Plocensi Mentatuo Dominica reformatoriam
et advita ficiale intra Conspectum violenter primes palis Sabinis tuis laboriosis
Laurentio Sartore Adamo Salisbarsa Simonem Limanski Lucas alio Petrus
Debonis Lauri Patrum q ad presentem denominibg et Cognominibg cynotos
postquam temere innotuerunt ipsi ulteriori junis gradu Specifice dictos Subditos
ipsius ex cessivos et licentiosos mandatu ipsius executores Principales
et mutuos Cooperatores et quosdam Subditos eius Essentiales magnificos Dominos
nos protestationi autentice facte Secundo post ostentam Contumatiam primo ad
Judicium presentis par alteram Citationem quo proceduia ipsi post ipsibg et om
Statutionibg Legi quidvis pro scripta Serio vetant et prohibent cuiusvis sunt
Semores ac licentiosos presumptuosos et quosdam Subditos de bonis
Lavic Curator Descriptionis Solijnis hereditatis ex bonis gravatos M. actu heredi
Lavic

hereditarijs modo clandestino auferre et sibi applicare ꝛ: Cui actem M. Actt M.
de Leuschie curaustha pincernarum Ploczensꝭ Archipincerna amicos dignos pro administ-
randa de prefatis subditis ex officio Justicia requisitus Sulam Justicie
eiusdem porrigere primo premissos ex officio in capud emiterre bonas et
silvas in bonis quos semino M. Actt hereditarijs supine dissolare et in ruinam
convertere ipsa vero M. de Leuschie curaustha pincernissa Ploczensis Vinea pasq.
Domina Cui sups subditis cui prin cipalibus de contenta premissis de jure et
violentijs per memoratos subditos prius M. Actt illatis tam olim dicium curaustha
pincernam Ploc. maritum suum qua eodem subditos suponas specificatos de hereditate
M atorem qua qua familiares Radroski informavit et omino stimulavit in vitam
palam et manifeste varijs coram multis personis ervijs a promittendo statim exate est
in super lesiva protestatione coram actis presentibus honorem in taminatis artis
ad equatis actoris in Juste et debite circa scripsit alias q plurimas violentias injurias
et oppressiones omni modo inquisitione probandes per ejs et omnes in culpatos subditi
per egerunt executi sunt per quos ipsos temerarios ausus contra leges regni pro
tulerunt penas q pro qualitate delicti et quidem M. Domina pincernissa Ploczs
respectu obtentu et no administrando ~~Justicie~~ Justicie personales et instrumentales
subditi vero personales eligendas una cui statutione eorundem in culpatos ac
restitutione silvis hiemalis evatuer sexagenarie per prefatos subditos Clandestine
ablatas promeruerunt prout super ipsis decernendis presentibus citat Sequitur
alias citationis ipsarum deprimis in se existentibus ridem tenorem
ridem et juris proveniente partibus ipsis utriusq et quidem et quidem actoria
per D. Antonium Radroski suo et aliorum actorum nomine personaliter citata
per D. Antonium Pogorzelski personaliter coram judicio officij presentis cui
parentibus et seu judicialiter contra vertente utrisq contradictis judicium
presente coram se in ductis ex auditis ad appellationem partis actorie dedit
et concessit actorem hoc idem judicium dilationem inquisitionis partium
super contenta citationis et protestationis partis actoree id quo ad legendas
quorum Castrensium Ploczensium terminos prius ab hinc a castro S. Celebrandos
post dominicam dubitate in scientes terminum partibus memoratis utrisq in pre fa
gatis judicijs sine dila citatione conservando comparandi peremptorium seri but
relatio per dictum ministerialem Rabicki judicem ad bona Lawid Sutraq ꝛ.

Secunda pt Fra S. Trin Regum pde Steill ad pse Gustafson
nad eo stylu Cancellarie

Actum in Castro Plocensi in Terminis Querelarum Causarumq Officij Judicijs una cum Continuatione anteriorum Causarum in diem hodiernam incidentibus F. 2. post Festum Conversionis S. Pauli Apostoli proxima Anno Domini 1738.

Banitus G. Stobiecki p Conventu Plocen. O.S.B.

Prout infrascrta Pars Actorea, inferius nominandae Partem citatae ad Judicium officij praesentis citavit citatione sua literali [illegible] Castrem Capitis Gostinen. [illegible] tenoris ejusmodi Actum in Cro Gostinensi F. 2. ante F. S. Pauli Primi Eremitae proxima Anno Dni 1738. Mlis Rni Gnalis Providus Franciscus Wilke de Willa Tętowo authenticus et juratus Officio praesentis exre producto authentico documento notus sanus existens in vim suae verae ac fidelis relationis Rvit se citationis literatae authenticae pro Judicijs Castrem Plocen. spectantis et pertinentis tenoris sequentis. Thomas Gregorius a Dembowa Gora Dębowski Plocen. Plonscen. etc. Capitaneus Vobis MM. Josepho Stobiecki Pincernae Terne Gostinen. atq cujusvis nominis Glinkom olim M. Zuzannae de Luszczewskie Tui M. Stobiecki Consortis cum olim M. Glinka in primo voto procreatae Filijs et Filiabus Bonorum Jacemino et aliorum pertinentium Haeredibus et Possessoribus de personis bonisq vestris gnaliter omnibus vigore Regio et nostra qua hac in Parte fungimur Capitaneali authoritate mandamus ut in Terminis querelarum Judicijsq causarum officij Castrem Capitis Plocen. F. 2 prius v proximius ab hinc in Cro Plocen. celebrandis personaliter peremptorieq comparentis ad Instantiam Admodum Rendi ac Religiosi in Christo Patris Jacobi Matowieski Prioris Totius monasterij O.S. Benedicti Plocen. actis.

Qui vigore inscriptionis per olim m Vladisla
um Witusler Capitaneum Rogozinen S R M Au
licum recognitt citat seu potius post mortem
olim m Susannae Lususeuska m Stobiecki
Consortis Ejusdem vero mm. Glinkowie et Glinczan
ki Matris revificatone tum quoq ad paratum
processum, paratas dilationes, paratos quosvis
juris gradus et Terminos in quibus causa praesens
stetit indecisa pendetq indeterminata adutant
Idq Super eo Quatenus Ipsi uti Successores
Seu Posessores Villae Wiecemino et aliorum eo Per
tinen Summam Quinq millium Florenorum
Polonicalt in eisdem Bonis Wiecemino, in vim
Solutionis Summae pro Bonis Miechowice sibi
actt inscriptam una cum Provisionibus ab ulti-
ma quietatione retentis persolvatis aut Bona
Summae et Provisioni correspondentia ex dividatis
aut in defectu Solutionis Summae et Provisio
nis de Bonis condescendatis citamini igitur
Sitis Trno advenienti parituri et ad praemis
sa omnia vobis futuro in Trno latius
exprimenda et proponenda judicialiter re
sponsuri Datt in Cro Plocen F 4 post
Festum SS Trium Regum pxa Anno
Dni 1738. Copiam similem sigillo uniq
ejusdemq essentiae existen ad Bona Villae
Wiecemin Curiamq et residentiam citatt
in ibidem Sitt Sabbatho proxime et immedi
ate praeterito exportasse detulisse posuisse
et de positione familiae Curiali notificasse
et publicasse de juris forma de quo prae
sens officiosa relatio Ex actt Castren Capitt
Gostinen Rescriptum Wilkiesko manu pro
pria locq Sigilli Castri illius legit Podcza-
ski ita citatione Ipsi de praemissis latore in
se existen in diem hodiernam incidenti et
provenien Pars praefatt actt coram Judicio
officij praesen personaliter comparens et

Trnum

trium eundem hodiernum per totam Judiciorum
praesentem audientiam Sgmo attentans memo
ratum Partem Citatam per Mlem Rni Gnalem
Honestum Gregorium Kolicki de Bronowo Ju
dicialem tribus et ultra juris formam vicibus
quatuor clamatam et vocatam non tamen in lucro
Solutionis Summae una cum Provisione pro
qua res est in instanti alias in toto lucro negotij
Sui Principalis comparentem judicialiter ac Offi
ciose condemnavit ulteriorque sibi hac in cau
sa per idem Judicium fieri et decerni postu
lavit et Judicium Officij praesentem juri commu
ni affectationi Partis Actoreae uti licite an
nuendo decrevit ac praesentem decernit quate
nus Citatam Pars Solvat Summam una cum
Provisione pro qua convenit idque in instanti
sub poena banitionis quae in casu Decreti praesentis
contraventionis super Parte Decreto contra
venientem decernit Mlesque Rni Gnalem Suprascriptum ad publi
canda poenam banitionis Judicii praesentis addixit et deputavit Quique Mlis satis
faciendo deputationi sua
rem Citatam Succubitam ac Ipsimet Citatam esse
banitos juri communi contrarios hic in
praetorio et in alijs locis publicationi consue
tis praesentem plurima nobilitate ad Judicia
moderna forumque publicum congregatam alta
sua praeconica et sonorosa voce proclama
vit publicavit et ad notitiam omnium
protunc praesentem in dubiam deduxit de quo prae
sentem idem Mlis e loco publicationi solito ad Ju
dicium Suum rediens fecit relationem Post
quam publicatam Banitionis Poenam Judicium
Officij praesentem pro facienda in praemissis jux
ta praescriptam juris communis executione cau
sam praesentem cum toto ejus effectu ac Partibus
Ipsis ad M loci Capitaneum seu MM locorum
Capitaneos sub cujus vel quorum jurisdictione praefatam
Citatam cum bonis suis subsunt et consistunt
remisit remititque praesentem decreti praesentis
vigore. Nemo vero eandem executionem Offici
ose

Officiose peragendo nec per se nec per suas quas-
vis Subordinatt audeat impugnare personas eidem
Subseorsiva banitionis perpetuae poena con
tra impugnatores praesentem interposita.

Dilatio Inquisitionis inter Kierzkowo et Murawy

In causa et actione Iudiciaria infrascripta inter In
stigatorem Iudicij Officijq praesentem ejusq Dela
torem N Antonium Kierzkowski actorem
ab una NN Mariannam relictt olim N Mo
rawski Consortem Viduam Matrem Andream
et Nicolaum Morawskie Filios inhaerendo
Protestationi et vulnerum obductioni coram
actis authenticis Rni factt citat seu potius
ad paratam poenam Contumaciae Super Ipsis
et olim Parente Ipsi obtentt revificatione ad
Iudicium Officij praesentem Parte ab altera ad Citt
pro eo Quia Ipsi in convulsionem legum
Rni procedendo nec poenas ejsdem legibus
~~Rni~~ descriptt metuendo ausi sunt teme
req praesumpserunt et praesertim Ipsi NN.
Morawscij cum olim Parente Suo tempo
re nundinarum in Kaciqz actorem pro eisdem
nundinis advenientem nullius mali con
scium opprimere, concutere, laedere, diffa
mare evaginatis frameis omino interimes
re attentare et enormiter convulnerare
vulnera in obductione specificata infligere
actt mutillare, Ipsa vero N Morawska
Mater existens praesens penes oppressio
nem tantam Actt eisdem Filijs Suis actt
concutere demandare aliasq plurimas
violentias oppressiones omni Inquisitio
ne probandas peragere perquae praemis
sa leges Rni transgressi sunt poenasq

eisdem

eisd legibus Rni severe contra infrascra
audentes succubuerunt et in se traxerunt pro
quibus super Ipsi decernendo praesens citant
alias citatione de praemissis latiore in se exi
stens in diem hodiernam in eidem et prove
niens Partibus Ipsi utriq et quid Actor perso
naliter citata per N. Andream Murawski
suo et aliorum citatorum nomine personaliter
~~coram Judicio Officij praesens personaliter com~~
~~parens et terminum eundem hodiernum~~
~~praestitam Judiciorum praesens~~ coram Judicio
Officij praesens comparentibus et secum Judiciali
ter controvertentibus quarum Partium Contro
versijs Judicium praesens coram se inductis
exauditis ad affectationem Partis Actoreae de
dit et concessit hoc idem Judicium dilationem
Inquisitionis Parti utriq super contenta
citationis et protestationis Partis Actoreae
Idq ad sequentes querelarum Castrensium Plocensium
trnos proximiq abhinc in Cro Plocensi
celebrandos conservando terminum Partibus
memorat utriq in praeallegatis Judicijs sine
ulla adcitatione comparendi peremptorium

Dilatio Inquisitionis inter Roscisseuo
et G Grabia.

~~Instigator Judicij Off~~ Judiciaria infrascra
inter Instigatorem Judicij Officij praesens
#Actorem ab una et GG Joannem Grabia
et Catharinam Rosinska invicem Conju
ges et quid maritatam in assa mariti in
haerendo manifestationi Judicis coram Actis
Plocensi Advocatialibus facta zelo post obtentam
contumaciae poenam ad Judicium Officij
praesens Parte ab altera citatae pro eo Quia
Ipsi et praecipue Ipse G Grabia citatus post
positis legibus et constitutionibus Rni quae
neminem laedere opprimere diffamare
ejusq Delatorem G Andream Roscisseuski

ac injuriare jubent imo seriovetant et pro
hibent attamen Ipse nō attento hoc rigore
imo eundem postponendo G Actt. post fata dom
G Magdalenae Koziebrodzka primo Kossen
ska ultimo voto Actt Consortis Matris Ipsi
Bona Koziebrodij superinequitarunt in
possessionem apprehenderunt Actorem Poses
sione et dispositione privarunt, Scrinia
in templo existentia Actt aperuerunt aper
ta reviderunt tempore certo Actt Solus met
G Grabia oppressit diffamavit dischonorauit
framea convulnerare attentavit ex silope
his ad Actorem ejaculari conatus est, vestes
inventaria ut potè pecora, equos volatilia, cur
rus vectabulum aratra ac totam supellecti
lem domesticam seorsivo regestro connotatt
vi et violenter intercepit Actt ex bonis Ko
ziebrodij ejecit et ejecerunt aliasq quam
plurimas violentias omni Inquisitione pro
bandae intulit et intulerunt, per quod contra
leges Rni excesserunt poenasq ratione prae
missorum succubuerunt pro quibus super Ipsis
decernendae Nihil ominus pro extraditione in
ventariorum, volatilium curruum, vectabulo
ac totius suppellectilis domesticae seorsivo rege
stro conscripti vestium Actorum propriarum
praesentem citant alias citatione eadem latiore
in se existentem in diem hodiernam in eidem
et proveniem partibus Ipsis utrisq et quidem Actor
personaliter citata per G Thomam Jaroszo
wski ptr. coram Judicio officij praesentem compa
rentibus et secum Judicialiter controvertentibus
quibus controversijs Judicium officij praesentem co
ram se inductis exauditis ad affectationem
Partis Actoreae dedit et concessit dilationem
Inquisitionis super contenta citationis et
protestationis Partis Actoreae utriq Parti
ad sequentes querelarum Castrem Plocem trnos
proximis ab hinc in Cro Plocem celebrandae

Conser

conservando terminum Partibus memoratis utrisq
in prae allegatis Judicijs sine ulla ad citatione com
parendi peremptorium Hic qui in Continenti M
R S Honestus Gregorius Kolicki de bronowo
authenticus et juratus Scribat relatio juxta Fra
Cancellariae F 6 pt F Ccl Trium Regum
Dxe praeterita ad Bona Koziebrody tum et ejus
primam ex qua poena Contumaciae est obtenta

Decretum Condescensionis inter GG Bromirskie et G. Zoltowski.

In causa et actione Judiciaria infra scripta inter GG.
Michaelem, Evam et Josepham Bromierskie olim G.
Cristophori Bromirski ex olim Gnosa Teressia Kosiń
ska pereatte Filium et filias Virgines innuptas et qui
dem Virgines in Assistentia de jure requisita acctores
ab una. et G. Albertu Zoltowski inhaerendo ma
nifestationibus Coram actis Authenticis Regni factis
secundo post optentam Contumatiae poenam ad Ju
dicium officij praesentis parte ab altera citatum pro
quia ipse ductus alienae substantiae apetitu statim
post inita cum olim Gnosa Teresia de Kosieńskie
Bromirska Acctoru Matre Connubij vota res varias
suo regestro specificandas Fatis olim Parentis
actorum derelictas divendidit divenditis pecunias
pro ejsdem rebus in usu suj convertit ad contrahen
das a multis creditoribus sumas ac segetes varij gra
ni ad subscribenda scripta ~~ac~~ eandem Gnosa acto
rum Matrem sub potestate ipsius existente stimu
lavit et cum praejudicio fortunae actte induxit pe
cunias paratas aurum argentum vestes sibi appli
cavit ac tandem his non Contentus injurijs post inter
venientia fata ejusdem olim Gnosae Consortis ipsius,
actorum vero Matris inventaria varij generis
res mobiles munimenta fortunam actoru enu
claentia intercepit bona Bromierz stante illius
possesione in aedificijs desolavit inseminationes
tam hyemales quam aestivales deperdidit qua
propter citatur ad videndum et audiendum ad
restitutionem rerum praefatarum Comportaonem
munimentorum persolutionem sumar se acto
res uti naturales successores post fata Parentu

Concernen

594

accumpensationem damnorum sententia ipsum Judicij Officij ꝑsentis stringi et id quod juris et justitiæ erit exequi ꝑsentibus alias citaõne ipsa eadem ꝑmissa lacius in se continente in diem hodiernam ~~in~~ legitime cadente et ꝓveniente partibus ipsis utrisq et quidem actor ꝑlter citatus itidem ꝑlter Coram Judicio Officij ꝑsentis cumparentibus et secum Judicialter controvertentibus quibus Controversijs partium exauditis decidendo terminum partis actoreæ ad effectationem partium utrarũq necessariam esse Consentionem Officij sui ad Bona Bromirz magna censuit censetq ꝑsentibus quod officium unius absentiæ non obstante mutuo partium sumptu ad Bona supra fata Bromierz captato tempore Conducendum Condesensurũ de ꝑtensionibus ac intervenientijs Conctis et singulis ex quavis circumstantia inter partes exortis inquiret investigabit debita et onera quævis inter partes liquidabit et in omnibus partes disjudicabit ac injurias quascunq finaliter decidet et moderabitur Cujus decisioni partes aquiescere tenebuntur sub pœna Banionis quæ in Casu Decreti ꝑsẽtis Contraventionis inteponitur

---

Banitus M. Zboinski ꝑ S. Starorypinska

In Trno hodierno ex adcitatione literali sigillatt Castrem Capitt Plocen coram Actis Castrem Bobrownicen per mtem Rnm Gnalem inferiq controtatt recognita et authentice ex eisd Actis deprompta tenoris talis Actum in Cro Bobrownicen F. 6 ante Festum SS Fabiani et Sebastiani Martyrum proxima Anno Dni 1738. Coram Officio et Actis præsem Castrem Capitt Bobrownicen [illegible]

Dobrinen

et remissione ab executione per agendum in eidem
super quo disparente et in comparitione non
specificato praefatus Pars Actorea coram Judicio
Officij Officij praesentis ptr comparens et trnum
eundem hodiernum per totam Judiciorum prae
sentem audientiam Imo attentans memoratus
citatus per Mlem Rnum Gnalem Honestum
Gregorium Kobielski de Bronowo Judicialem
tribus et ultra juris formam vicibus qua
tuor clamatus et vocatus non tamen uti ante ita et post
officiosum arestum tempestive per G. Anto
nium Bagienski interpositum et per Judici
um officij praesentis susceptus agnitum et con
notatum in lucro solutionis summae una
cum provisione ab eadem provenientem ~~comparentem~~
~~Judicialiter~~ alias in toto lucro negotij sui Prin
cipalis comparentem judicialiter ac officiose
condemnavit ulterioraque eadem in causa juri
dice fieri et decerni postulavit et Judi
cium officij praesentis juri communi affecta
tionique Partis Actoreae utilicite annuen
do decrevit praesentibusque decernit quate
nus citata Pars solvat summam pro
qua convenit idque sub poena banitionisque
in casu decreto praesenti contraventionis
interponit. Ad quam publicandam bani
tionis Poenam supra scriptum Mlem Rnum Gnalem
Judicio suo apparitorem Judicium officij
praesentis addidit et deputavit. Quique
Mlis satisfaciendo deputationi suae
a Judicio habitae eandem poenam banitionis
modo praemisso super citato disparentem obtentus
ac Ipsimet citatum praesenti in termino
disparentem esse banitum juri communi
contrarium et rebellem hic in praetorio
Civitatis Plocensis et in alijs locis publica
tioni solitis praesentem plurima nobilita
te ad Judicia moderna forumque publicum
congregatus alta sua praeconica et sono

voce proclamavit publicavit, et ad notitiam omnium ibidem adstantium indubiam deduxit de quo praesens idem Mlis ad Judicium suum rediens fecit relationem. Post quam publicatt banitionis poenam Judicium officij praesens pro facienda in praemissis juxta praescriptt juris communis executione causam hac cum toto illius effectu ad M. loci Capitaneum seu MM locorum Capitaneos sub cujus vel quorum jurisdictione praefatt adcitatt cum bonis suis subest vel consistit remisit remittitq praesens, Nemo vero eandem executionem officiose peragendam nec per se, nec per suas quas vis subordinatt audeat impugnare personas idq sub seorsiva banitionis poena contra impugnatores praesens interposita Decreto.

Dilatio majoris inter Kamienskie et Kolczynskie.

In causa et actione Judiciaria infrascripta inter NN Adamum Kolczynski et Dorotheam Strusinska invicem conjuges et quidem Consortem in assistentia mariti actores ab una et NN Hieronimum et Theodorem Fratres inter se germanos Kaminskie adhaerendo Inscriptioni obligatoriae ac manifestationibus eo nomine factis super summam Mille Quingentorum Tynphonum coram actis authenticis ~~fuerunt~~ ad Judicium praesens parte ab altera citatt pro eo Quatenus ipsi summam eandem Mille Quingentorum Tynphonum Polonicalium per actt in obligationem sortium in Bonis Kamionki sitt expositt persolvant sortesq rehabeant restaurationem Bonorum actoribus compensent citant advidenq et audienq ad persolutionem suprafatae summae rehabitionem ~~Bonorum~~ earunq sortium sibi actoribus obligatarum sententia ipsius Judicij officij praesens stringi et id quod Juris et Justitiae erit exequi praesens alias citatione ipsa de praemissis latione in se existens in diem hodiernam incidens et proveniens partibus

ipsis

ipsis utriusq et quisq autorea per n Adamum Koldyn-
ski Suos et cors ortis Sub nomine personaliter pro
Interesse Generosi Hieronimi Kaminski Camerarij Terre-
stris Zawskrzens per S Joannem Chmielewski personа-
liter pro interesse Nobilis Theodori Kaminski per Generosum
Jacobum Zgsicki personaliter Coram Judicis officij presens
Comparens ad Repositionem ejusdq S. Chmielewski dedit
et Concessit hoc Sq Judicium Dilationem Majoris S
Hieronimo Kaminski ex quo causas majoris importan-
tiæ in Judicijs Castrens Ciechanoviens protens attentat
quam probabit Literatorijs Documentis in sequentibq
Succesivis Castrens Plocens Terminis praximis abhinc
in Castro Plocensi Celebrand Conservando Terminum
Partibq ejusq utriusq Sine ulla adcitatione comparendi
peremptorium cum Cæteris vero Causam presens
Suspendit Suspensamq esse declarat ad eos sequens
Succesivos Castrens Plocens Termin nos heig in Con-
tinenti Nlis Rūi Fris Honestus Gregorius Rohiecki
de Bronowo authenticus et Juratq palat Cvit Quis ipse
Citationē Literatt Sigillatt pro Trinis Stens servivens
edictt contra Sstatt citatt Ad Bona Kaminski ~~[illegible]~~
post S Sanctorum Trium Legum proxima Stenti anno Stens
detulit exportavit posuit reliquit de positione Notifi-
cavit de quo Stens Sq Nlis fecit Relationem.
Et quod contra S. Hieronimum Kaminski ad Bona Dybli
Utriusq contraversus n Theodori Kaminski ad Bona utriusq Kaminski 75

Dilatio majoris inter Mlice et Gosćice

In termino hodierno ex adcitatione literali Sigillata Casten-
si Capitaneali Plocens Tenoris Talis Thomas Gregorius a Dy-
bowa Gora Dybowski Plocens Plonscens etc Capitaneus vobis
Nris Annæ Bronowska Relictæ ol S Gregorij Mlicki
Consorti vidue Matri atq Perillustri Reverendissimo Jo-
anni Canonico Cathedrali Inowladislaviens Joseph
Stanislao Tribuno Mscislaviens Filijs Patruis nec
non Michäli seu alterius cujus vis nominis ol Nris
Antonij Mlicki Notarij Terrestris Plocens Filio Filiastro
Mlichion denique Successorib ol Nris Francisci
Dzienichi Ensiferi Stzicens ex ol S Catharina
Mlicka procreatt Bonorum Hæreditas de

Personis Bonisq vestris generaliter omnibq vigore Regio et Nostro qua hac in parte fungimur capitaneali authoritate mandamus ut in Terminis Querelarum Causarumq officij Judicij F2 prius et proximius abhinc in Castro Plocensi celebrandi pliter ac peremptorie Compareatis ad Instantiam Nlis Therssiae Bronowska Relictae ol Nlis Thomae Gosicki Consortis viduae Actricis Quae vos et quiq Minorennes cum Tutorum Siqui ea indigent authoritatibus et assistentijs citat post Translapsum Terminum seu Terminos Siqui sibi actrici ob non prosecutionem Causae praesentis sunt translapsi insimul revificatorie revificando vobis causam et actionem Judiciariam morte ol Mfici Antonij Mlicki Notarij Terrestris Plocensis Filij Fratris, ac Parentis, citatt interruptt nempe adcitat ad paratum Decretum Solutionis quo mediante Decreto Solutio Summae Ducentorum Quadraginta Tymphonum Polonicalium albae argenteae monetae in vim Dotis Actricem Concernens una cum Provisione ac poena luita Decreto eodem adjudicatt, est vobis adsolvendi injunctt non tamen ejq Decreto satisfecistis, imo in toto contravenistis Citaminiigit vos ad satisfactionem praemissorum ulterius vobiscum ea in Causa Jure procedi sitis Termino advenienti parituri et Judicialiter Responsuri Datt in Castro Plocensi Feria secunda ante Festum Sanctae Agnethis Virginis et Martyris proxima Anno Dni Millesimo septingentesimo Trigesimo octavo alias adcitatione eodem latione in se existens indiem hodiernam incidente et provenienti partibq ipsis utrisq et quiq actris personaliter Citata pro interesse relictae ol G Gregorij Mlicki consortis viduae Matris tum Perillustris Rndissimi Joannis Canonici Inolodensis Mficorum Josephi et Stanislai Tribuni Mnisalaviensis Filiorum et Patruorum nec n Michaelis ol Mfici ol Mfici Mlicki Notarij Terrestris Plocensis filij et Filiastri per G Thomam Jaroszewski pro interesse Successorum ol G Francisci

Francisci Zdzienicki Ensiferi Stenzicensis minorennium et Tutoria Indigentium per G. Antonium Bogienski Vice Notarium Castrens. Plocens. personaliter coram Judicio officij praesens comparens teneri comparentem G. Thomam Jaroszewski a Principalibus suis nempe Mficis Mlickie Patruis producere Plenipotentiam idq in instanti tandem ad Repositionem ejusdem dedit et concessit hoc Id Judicium Dilationem majoris Mfico Stanislao Mlicki Tribuno Mniscistaviens. uni excitatis ex quo Causas majoris importantiae in Judicijs Castrens. Calisiens. attentat quam probabit Documentis literatorijs in Sequens. Querelarum Castrens. Plocens. Trnis proximius in Castro Plocens. celebrand. conservando Trnum partibus ejsdem utrisq sine ulla adcitatione comparendi peremptorium cum Caeteris citatis hocce Judicium Causam praesens suspendit suspensamq esse declarat ad eosd. sequens. Querelarum Castrens. Plocens. Terminos Hicq in Continenti Mlis Rni Glis Honestus Gregorius Kolucki de Bronowo authenticus et Juratus palam Rvit Quae ipse citationem literatt sigillatt p Trnis psens. servien. edett Contra praefatt citatt ad Bona Kraikowo iuxta datam in Citatione positt detulit exportavit posuit reliquit de positione Notificavit de quo psens. Id Mlis fecit Relationem.

Banitus N. Brzoski p N. Gąsecka.

In causa et actione Judiciaria infrascrita inter N. Mariannam olim N. Petri Gąsecki relitt consortem Viduam actt ab una et N. Christophorum Brzoski inhaerendo Scripto certo manuali per Ipsum Super Summam Triginta Tymphons. Sibi actt dato quo mediante sub misit et obligavit se Summam eandem pro tempore Solutioni praefixo iam pridem elapso Solvere non tamen exolvit imo eius scripto contravenit ad Judicium officij praesens. Citatt ~~[illegible]~~ eidq ad videndum et audiendum ad ~~[illegible]~~ Solutionem ejusd. Summae Superius

* parte ab altera

superius expressae sententia Ipsi Judicij officij
praesens stringi solutionem decerni et id quod
juris et justitiae erit exequi praesens citatus ali
as citatione Ipsa de praemissis latiore in se
existens in diem hodiernam incidens et pro
veniens partibus Ipsis utrisque et quidem actrix
personaliter citatus personaliter tandem quo
niam comparens citatus temere a comparitione recessit
et se condemnare permisit proinde praefatus actor
coram Judicio officij praesens personaliter com
parens et terminum eundem hodiernum per to
tam Judiciorum praesens audientiam 1me atten
tans memoratus citatus ad jus juridice per Mlem
Rnum D. H. Gregorium Kobiecki de Bronowo judi
cialem 1ribus et ultra juris formam vicibus
quatuor uti ante ita et post officiosum arestam
tempestive per D. Joannem Chmieleuski in
terposito et pro Judicium officij praesens susceptus
et connotus ~~clamatus~~ ~~vocatus~~ ~~non tamen~~ accla
mare fecit quo citatus taliter clamatus et vocatus
non stetit nec comparuit imo ut idem Mlis re
tulit contumax extitit cujus contumaciam
praefatus actor coram Judicio officij praesens accusan
do petyt super eodem citatus disparente poenam
banitionis decerni aliaque in talibus fieri so
lita juridice sententiari postulavit et Judici
um officij praesens juri communi affectatio
niq partis actoreae uti licite annuendo
poenam banitionis super eodem citatus recedente
decrevit ac Ipsimet citatum esse banitum
~~juri communi contrarium et rebellem~~
~~[illegible]~~
~~[illegible]~~
~~[illegible]~~ juri communi contrarium et rebel
lem sententia sua declaravit ad quam
publicandae banitionis poenam M. R. D. H. Gre
gorium Kobiecki de Bronowo ~~[illegible]~~ authenticum Judici
um officij praesens addidit et deputavit Qui
quidem Mlis satisfaciendo deputationi suae a
Judicio praesens habitus eandem memoratus poe
nam banitionis modo praemisso super citatus
obtu.

obtent ac Ipsmet citatt esse banitum juri com
muni contrarium et rebellem hic in Stuba
judiciali et in alijs locis publicationi solitis
praesens plurima Nobilitate ad Judicia moder
na forumq publicum congregatt alta sua pra
conica et sonorosa voce proclamavit pu
blicavit et ad notitiam omnium protunc
praesentium in dubiam deduxit de quo prae
sens idem Mlis ad Judicium suum rediens
fecit relationem. Postquam publicatt
banitionis poenam Judicium Officij praesens
pro facienda in praemissis juxta praescriptt
juris communis executione officium com
petens videlicet G Nicolaum Kowale
uski B C Plocens addidit et deputavit
qui G burgrabius ad primam Partis actt
requisitionem decretiq praesens exhibitio
nem eandem executionem de bonis citt
jure vicitt non obstantibus quibus vis juriu
Oppositionibus faciat et peragat idq sub pae
nis contra renitentes Officiales Legibus Rni
descriptt. Nemo vero eandem executionem Offi
ciose peragendo nec per se nec per suas quas
vis audeat impugnare personas idq sub
seorsiva banitionis poena contra impu
gnatores praesenti interposita Decreto

Major inter Stawecki et Przeciszewski
In Causa et actione Judiciaria infrascriptt inter
G Michaelem Stawecki Actorem ab una et GG Stani-
slaum et Matthiam Przeciszewski Fratres inter
se germanos Dominos tum N Fabianum Karwo-
wski Famulum inhaerendo protestationi et officio-
so a resto apud ipsos interposito ac literis per ipsos
ad se actorem scriptis ad Judicium Officij praesens
parte ab altera citatos idq pro eo Quatenus ipsi
Canem Venaticum pett Nobilem Fabianum Karwo-
wski Famulum eorum ex mandato ipsos sibi actt
nocturno tempore interceptt ad ipsos adductt

et per G. Przeciszewskie nescit quo conversum arresto innodatur multas expostulationes multoties extradere declaratum et non restitutum extradant et restituant quapropter citant ad videndum et audiendum ad extraditionem ejusdem Canis per sententiam Judicij officij praesentem stringi extraditionem injungi et id quod juris erit decerni et sententiari praesentem alias citatione ipsa de praemissis latione in se existentem in diem hodiernam incidentem et provenientem partibus ipsis utrisque et quidem Actor Personaliter citata per G. Antonium Bagienski Coram Judicio officij praesentem comparentem ad Repositionem Gnosi Jacobi Kosicki dedit et Concessit hoc Idem Judicium Dilationem Majoris Gnoso Stanislao Przeciszewski ex quo Causas majoris importantiae in Judicijs Castrensibus Bobrownicensibus protunc attentat quam probabit iuxta legem literatorijs documentis in sequentem Querelarum Castrensem Plocensem Terminis proximius abhinc in Castro Plocensi Celebrandum conservando Terminum Partibus memoratis utrisque sine ulla adcitatione comparendi peremptorium Hicque in Continenti Mlis Rni Gnalis Honestus Gregorius Rokiecki de Bronowo authenticus et Juratus palam Rvit Quia ipse citationem literatam sigillatam per Trnis praesentem servientem editam contra praefatam Citatam ad Bona Gnoinko Feria Quarta post F. SS. Trium Regum proxime praeteritam anno praesentem detulit exportavit posuit Reliquit et depositione notificavit de quo praesentem Idem Mlis fecit Relationem.

Actorum ulterioris inter Kowalewskie et Kaslickie

Juxta Actum executionis infrascriptum officiose per G. Burgrabium Castrensem Plocensem in Bonis infra scriptis expedit manuque ipsius propria Subscripti tenoris sequentem Actum in Bonis Umuninna Zielaski ante portam Curiae feria 3tia post Festum Conversionis S. Pauli Apo

Dilatio Inquisitionis

Dilatio Inquisitionis inter nobiles Sochockie et Przedpetskie.

In causis et actionibus Judicianis infrascriptis binis
prima quidem inter Instigatorem Judicij Officijq
praesens ejusq Delatores NN Agnethem Ciot
kowska relictam olim N. Felicis Sychocki Consortem
Viduam Matrem, et Antonium Filium Sycho
ckie Actum a bona et NN. Adamum et Helisabe
tham Czachowskie Conjuges Parentes atq Al
bertum Filium tum Stanislaum et Marian
nam itidem Conjuges Przedpetskie et quidem ma
ritatem cum maritorum debita authoritate et assa
inhaerendo Protestationibus et vulnerum obductioni
bus coram actis authenticis Rni facta secundo pt
obtentam contumaciae poenam parte ab altera citatam
idq pro eo quia ipsi postpositis legibus et Constitutio
nibus Regni quaenemmem laedere diffamare oppri
mere injuriare damnum inferre jubent imo serio
vetant et prohibent attamen ipsi in contrarium le
gum earunq procedendo et quidem primo ipse N Ada
mus Przetpetski Cum Consorte ac filio ejsdem Actum hic
Plociam in Curru discedens viam publicam in Syl
vis Bonis Wozniki interceperunt interceptaq eadem
via actum oppresserunt laeserunt Contemptuarunt
Concusserunt Colaphisarunt relictoq in ejsdem
Sylvis Curru equos ejsdem Actum interceperunt et vix
die tertia restituerunt Actumq Filium Similiter
oppresserunt videns ferrejs transfiere attentarunt
demum Secundario tempore ipse N Stanislaus
Przetpetski Cum Consorte Sua iterato ejsdem actum
viam interceperunt Concusserunt Convulnerarunt
vulnera in obductione spetificata inflixe
runt et alias plurimas Violentias inquisi
tione ips deducens peregerunt per quae pre
missa leges Regni excesserunt poenasq exinde
emerigens Succubuerunt pro quibus super ips
decernens et extendens praesens Citantur altera quoq
inter eunq Instigatorem Judicij Officij praesens

ejusq Delatorem N Adamum Pretpetski actt
ab una et Nles Agnetem Ciołkowska relictt olim
N Felicis Sochocki Consortem viduam Matrem et
Antonium Filium Sochocki inhaerendo protestati-
ni Coram actis authenticis Regni factt secundo
post optentt Contumatiae poenam parte ab al-
tera Citatt idq pro eo quia ipsi postpositis
legibus et Constitutionibus Regni quae nemi-
nem laedere opprimere injuriare diffamare
jubent imo serio vetant et prohibent ipsi autem
in Contrarium earundem legum procedendo
ausi sunt temereq praesumpserunt supra scriptt
actt nullius mali Conscium diffamarunt dis-
honorarunt verbis laesivis honorem Nltarem
denigrarunt affecerunt irrealia nunquam pro-
banda et deducenda objecerunt interimere
attentarunt et alias plurimas violentias inqui-
sitione ips deducenda peregierunt et perpetrarunt
per quae praemissa leges Regni excesserunt poenasq
exinde emergenda succubuerunt pro quibus super
ips decernenda et extendenda praesenda citantur alias
Citationibus ips latioribus in se existenda in diem ho-
diernam incidenda et provenienda partibus ips utrisq
et quidem actorea p N Stanislaum Przetpetski
suo et Consortis suae nne pliter Citata simul
et actorea p N Agnethem de Ciołkowskie So-
chocka suo et aliorum actt et Citt nne pter
Coram Judicio Officij praesenda Comparenda et se-
cum Judicialiter Controvertenda quarum par-
tium Judicium Officij praesenda exauditt Co-
ram se inductis Controversijs Combinatis actt et
reatibus utrarumq partium dedit et Concessit hoc
idem Judicium dilationem inquisitionis parti-
bus utrisq super Contenta Citationum et Pro-
testationum partium utrarumq ad sequenda quero-
larum, Castrenda Plocenda Terminos ~~[illegible]~~ proximiq alphabet. ir
in loco Plocenae celebrandae ~~[illegible]~~ Conservando ~~Comparenda~~ Terminorum Parti
~~[illegible]~~ memorat utriq in praeallegatis Judi ~~[illegible]~~

~~peremptorium~~. cejs sine ulla adcitatione comparendo peremptorium

In Causa et actione Judiciaria infrascrta inter Instigatorem Judicij officij Pseng ejusq Delatores Ntes Stanislaum et Mariannam Przedpelskie Conjuges et quiq maritatt actricem cum Ipsi mariti authe actores ab una et N.N. Agnethem Ciołkowska Relictt olim N. Felicis Sqchocki Consortem Viduam Matrem et Antonium atq victoriam Virginem Filium et Filiam Sqchockie cum assia de Iure requisita Inhaerendo Protestationi proclamationi Capitis vulner obductioni p ot N. Mariannam Ntis Joannis Przedpelski Consortem actt Coram actis authis Rni factt Secundo post obtentt Contumaciae poenam ad Judicium Psens p die hodierna Parte ab altera cittos Idq p eo Qvia Ips in Contrarium legum Rni pcedendo nec poenas in eisq legibus Rni descras metuendo ausi sunt temereq psumpserunt tam ot actt Matrem quam post Subsecuta Ips fata modernos actores nulla habita occasione diffamare, dishonorare irrealia nunquam pbanq obijcere vulnera in obductione Specificatt actt ot Matri infligere Concutere Convulnerare, opprimere p eanqq oppssionem N. Mariannae Przedpelska Ntis Przedpelski Consorti abortum Causare aliasq plurimas violentias omni Inquisitionum genere pbanq pagere p quae pmissa Legos Rni transgressi sunt poenasq Succubuerunt p quibus Sup Ips decernenq et extendenq Psenq Citantur alias Citatione Ips latiore in se existenq in diem hodiernam incidenq et provenienq Partibus Ips utrisq et quiq Actor pter Citata per N. Agnethem de Ciołkowskie Sqchocka Relictt Suo et Filij Suinomine pter Coram Judicio officij Psenq Comparenq et secum Judicialiter Controvertenq quibus Controversijs Judicium Psens Coram se inductis exauditis ad affectationem Partis actoreae dedit et Concessit hoc iq Judicium Dilationem Inquisitionis Parti utriq Super Contenta Citationis et ptestationis Parti actoreae Idq Ad Sequenq Querett Castrenq Plocenq Trnos prius et proximius ab hinc in Castro Plocenq Celebranq Terminum Partibus memoratt utrisq in pallegatis Judicijs sine ulla adcitatione Conservando Comparendi peremptorium

---

Munimenta inter GG Bogurskie et Mostowskie

In causa et actione Judiciaria infrascrta inter GG Florianum et Magdalenam de Moszczenskie

586

Bogurskie Conjuges Actores et quid Marita
tam cum Ipsius mariti authoritate et assa ab
una et G. Michaelem Mostowski inhaerendo
inscriptionibus suis coram Actis Castrens. Plo
cens. per Ipsos in personam Actis distincte facti
et quid maritus Super Summam Mille, Iam
vero Consorti Super Summam ~~Tymphonis~~
~~facti et recognitis~~ Mille quingentorum Tymphonis
facti et recognitis ad Iudicium Officij praesens
Parte ab altera Citati idque ad videndum et au
diendum Ipsos ad Solutionem Summarum ea
rundem una cum Provisione per sententiam
Iudicij Officij praesens stringi et compelli prae
sens Citat. alias Citatione Ipsa de praemis
sis latiore in se existens in diem hodiernam
incidens et proveniens Partibus Ipsis utrisque
et quid Actorea p. G. Florianum Bogurski Suo
et aliorum Actorum nomine personaliter Citata per
G. Antonium Malewski personaliter coram
Iudicio Officij praesens comparentibus et secum
Iudicialiter controvertentibus quibus contro
versijs Partium Iudicium praesens coram
se inductis ex auditis ad affectationem com
parentis Citatae Partis dedit et concessit hoc
Idem Iudicium dilationem ad munimenta
eidem Parti Citatae causam praesens impugnan
tia idque ad sequens querelarum Castrens. Plo
cens. trnos proximius ab hinc in Cro Plocens.
celebrandum conservando terminum Partibus
memoratis utrique in praeallegatis Iudicijs sine
ulla adcitatione comparendi peremptorium.
Hicque in Continenti M. R. G. H. Gregorius Rokie
cki de Grotkowo authenticus et juratus palam
12 vit Quia Ipse Citationis literatis sigillis pro Ter
minis praesens serviens editis cons. praefatis Citatis
ad Bona Trzaski Sabbatho ante F. S. Agnethis Vet. M.
xxv Anno praesens detulit exportavit posuit reli
quit et publicavit de quo praesens idem mi

nisteri

Idem ministerialis fecit relationem

Banitus G. Symptawski per Relictt Gulski.
In causa et actione Iudiciaria infrascrita inter
NN Luciam Grabienska relictt olim N. Alberti
Gulski Consortem Viduam Matrem et Anto
nium Gulski Filium ~~actt abuna~~ et quod
Filium in assa de jure competenti actt
abuna et G. Antonium Symptawski
Venatoriae Terrae Dobrinens. inhaerendo
scripto certo manuali per eundem G. Sym
ptawski super Summam Centum
Tynphons. Actt datt ad Iudicium Officij
praesens. Parte ab altera citatt pro eo quia
Ipse licet si obligaverat se Summam
Centum Tynphons. per actt Ipsi mutuo
datt pro tempore jam pridem elapso
persolutus non tamen persolvit quapro
pter citat. ad videndum et audiendum ad per
solutionem suprafatt Summae una
cum Provisionibus ab ea provenien. Sen
tentia Ipsi Iudicij Officij praesens. stringi
et id quod juris et justitiae erit exequi
praesens. alias citatione Ipsi de praemis
sis latiore in se existens in diem hodier
nam incidens et provenien. Pars
~~[illegible]~~ praefatt actorea co
ram Iudicio Officij praesens. pro comparens
et trnum eundem hodiernum per totam Iu
diciorum praesens. audientiam sine attentans
memoratt Partem citt per M. Ani G. H. Gre
gorium Rokiecki de Bronowo Iudicia
lem tribus et ultra juris formam vicibus
quatuor uti ante ita et post officiosum are
stum tempestive per G. Antonium Bagien
ski interposit et per Iudicium Officij prae
sens. susceptt et connotatt clamatt et vo
catt non tamen comparens in Lucro Solutionis Sum
mae

me alias in toto lucro negotij sui Principa
lis judicialiter ac officiose condemnavit
ulterioraq sibi eadem in causa per Judicium
praesens jurisdice fieri et decerni postulavit
et Judicium Officij praesens juri communi
affectationiq Partis Actoreae uti licite an
nuendo decrevit praesentibusq decernit
quatenus Citatus solvat summam pro
qua res in instanti una cum Provisionibus
idq sub poena banitionis quae in casu Decre
ti praesens contraventionis super parte con
traveniens interponit ad quam publicandae
Banitionis poenam suprascrib. Mlem Q.
addidit et deputavit Quiquidem Mlis satis
faciendo deputationi suae a Judicio prae
sens habitae eandem poenam Baonis modo
supraesso super Citatt disparens obtentt ac
Ipsmet Citatt in termino sese non sistens
esse banitum juri communi contrarium
et rebellem hic in stuba judiciali et in alijs
locis publicationi consuetis praesens plurima
nobilitate ad Judicia moderna forumq publi
cum congregatt alta sua praeconica et sono
rosa voce proclamavit publicavit et ad
notitiam omnium protunc praesens in
dubiam deduxit de quo praesens idem Mlis
ad Judicium suum rediens fecit relationem
Post quam publicatt Banitionis poenam
Judicium Officij praesens pro faciendis in prae
missis juxta praescriptt juris communis
executione Officium competens videlicet
Q. Nicolaum Kowalewski B.C. Plocens
addidit et deputavit Qui Q. Burgratiq
ad primam Partis Actoreae requisitionem
decretiq praesens exhibitionem eandem
executionem de Bonis Citati jure vitae
facere et peragere tenebitur idq sub poenis
contra renitentes Officiales legibus Rni.

descript

descriptt nemo vero eandem executionem officio pera
gendam nec per se nec per suas quasvis audeat
impugnare personas idque sub secrsiva bonis
perpetuae poena contra impugnatores prae
sentis interpositt Decreto. Hisque in continentia
Mtis R. G. H. Gregorius Kokiecki de Bronowo
scribat relatio ad Bona Drozdowo F.
4 post F. SS. Trium Regum ose praetenditt
anno praesenti juxta stylum cancellariae

Banitus N. Blomienski pro N. Gulska.

In causa et actione Judiciaria infrascriptum inter
N. Luciam Grabienska relictt olim N. Alber
ti Gulski Consortem viduam actt ab una
et N. Carolum Blomienski inhaerendo scripto
certo manuali sibi actt pro praetensionibus
Super Summam Quinquaginta Tymphonum
datt ad Judicium Officij praesentis Parte ab alte
ra citatt pro eo quatenus Ipse Summam
praefatt Quinquaginta Tymphonum sibi actt
persolvat Sententia Ipsi Judicij Officij prae
sentis stringi et id quod juris et justitiae erit
et equi praesentis citat alias citatione Ipsa
de praemissis latiore in se existentis in diem
hodiernam incidentis et provenientis Partibus Ipsis
utrisque et quidem Actrix personaliter tandem pars
praefatt Actorea coram Judicio Officij praesentis per
comparens et termino eundem hodiernum per
totam Judiciorum praesentis audientiam Imme atten
tans memoratt citatt ad jus juridice per M.
R. G. H. Gregorium Kokiecki de Bronowo
Judicialem tribus et ultra juris formam
vicibus quatuor uti ante ita et post officiosum
arestum tempestive pro G. Felicianum Kiciele
wski interpositt et per Judicium Officij praesentis
susceptt et connotatt clamatt et vocatt non ta
men in Lucro Solutionis alias in toto lu
cro negotij sui principalis comparentis judi
cialiter ac officiose condemnavit, ulterioque
sibi per Judicium praesentis fieri et decerni
postulat

et decerni postulavit et Judicium Officij præ
sens juri communi affectationiq Partis Actt
uti licite annuendo decrevit præsentibusq
decernit quatenus Citatus Solvat Summam
pro qua convenit idq sub pœna banitionis
quæ in casu Decreti præsens contraventionis
interponit super Citato Decreto contraven
iente Ad quam publicandæ banitionis pœnam
suprascrum M R G H Gregorium Kokiecki
de Bronowo Judicialem Judicium præsens
addidit et deputavit Qui quidem M satisfacien
do deputationi suæ a Judicio præsens habitt
eandem Bonis pœnam modo supraexpresso sup
citato disparens obtentt ac Insummet Citatt
esse banitum juri communi contrarium
et rebellem hic in Stuba Judiciali et in alijs
locis publicationi consuetis præsens plurima
nobilitate ad Judicia moderno forumq publi
cum congregata alta sua præconica et sonoro
sa voce proclamavit publicavit et ad notitiam
omnium protunc præsens in dubiam deduxit
de quo præsens idem Mlis ad Judicium suum
rediens e loco publicationi consueto fuit rela
tionem. Postquam publicatt banitionis pœnam
Judicium Officij præsens pro faciendæ in præ
missis juxta præscriptt juris communis exe
cutione Officium competens videlicet G Nicolaum
Kowalewski B C Plocens addidit et deputavit Qui
G Burgrabius ad primam Partis Actt requisitionem
Decretiq præsens exhibitionem eandem executionem
de Bonis Citati jure victi facere et peragere te
nebit idq sub pœnis contra renitentes Officia
les legibus Rni descriptt Hicq in continenti
M R G Honestus Gregorius Kokiecki de Bro
nowo authenticus et Juratus scribat relatio
ad Bona Blomino Ff 6 post F Sc Trium
Regum pxe præteritt Anno præsens jux
ta Stylum cancellariæ

Actum in Castro Plocensi in Terminis retentum Causarum Officij Judicijs una cum Sessionem in diem hodiernam Quindenas Feria secunda post Festum Conversionis Sancti Pauli Apostoli proxima Anno Domini 1738 ottauensis ad Causarum.

Intermino hodierno et ex citationibus primis prima quis coram actis Bobrouicens recognita Veneris tabs. In Castro Bobrouicens Feria Sexta ante Festum Sanctorum Fabiani et Sebastiani Martyrum prima Anno Dni 1738 coram Officio et Actis Pseus Castrens Capitanealibus Bobrouicens Feria Sobrizens pltr comparens Actis Pri Jnstis Honesti Joannes Selbuda de Jastrzebie authentice et Juratus Officio Pseus notis Joannes Leczynowski Judicijs Citatione literatem Sigillata Juro Quinens Vaquens Thomas Gregerides à Deborca Feria Dborskis Plocens Stenscens etc Capitaneus Vobis MM Jacobo Sulimowicz Plonio et Antonio Subdapsero, Feria Dobrinens Zboinstein olim M. Josephat Capitanei Strzelcens Fratribus germanis M. Adami Zboinski Supradicti et M. Capitanei Strzelcens Filij Patruis et naturalibus Actoribus de personis Benigs vestris omnibus Jnstis vigore Regio et nostra quo hac in parte fungimur Capitaneali authte mandamus ut in Actis Quercelstro Plocens celebrandis pltr ac personaliter compareatis ad Instantiam Jnsti Adami de Chemnickie primi et M. Victoris Dorauskie secundi ad Pseus vobis M. Matthia Starczynscaskie Consortis Actoris quo vos Mandata ad hoc Mandati et assistentia à Decreto Castrens Plocens Jntuitu ad citationis vestros Tutores Jnstitutos Satisfactionis quo eis Decreto vos ad eandem Causa vocatis one Summa Sex Millium Symphonum in Bonis Dobsk et alijs per Dictum Supra Scriptt M. Josephat Zboinski Capitaneus Strzelcens Actt Inscriptt et ad Judicium Castrens Plocens M. Dorauskie primo Zboinska ad Pseus M. Adami Stanowiecki Capitanei Strzelcens Consorti Patri M. Adami Zboinskei pro Solutione ejusdem Summa Supra Scriptt Jnstitutus Etat seu potius post Translapsum Annum seu Translapsos Annos si qui sibi ob non prosecutionem Causa sunt Translapsi adcitat ad audiendum et audiendo ad probandum eis minorenni assistentia etc Solutionem Supra Scriptt

Summa

Summa Sex Mathiæ Symphonij una cũ provisionibꝫ ab eaꝫ-
summa provenien prætractis annis exclusis duobꝫ annis pro
quibus per Ill. maritum et parentem originaliter litterꝫ
secuta Satisfactio per Sententiam Officij Judicij nostri Strigi
et Competi Ipsens Sitis Imo panten et ad præmissa Judi
cialiter respondi. Datꝫ in Castro Plocens F 2 post Festũ
S. Innocentiũ Martyrũ prima Anno Dñi 1737 edita
Cens Ipsatt. Act ad Bona Siekuchowo F 2 post Festũ SS Trium
Regum prima Anno Ipsens detulit exportavit posuit re
gistr et ut Juris est notificavit de quo Ipsens idem Mlis Suꝫ
Relatorem Ex Actis Castren Capitan Bobrownicens Leptus
Staroypinskim gessit Stuchowski Locus Sigilli Castri illig alte
ra coram Actis Castren Prædecensibus recognitt tenoris Sequen
Actum in Castro Præcdens Feria quarta ipso die Festi Sanc
ti Pauli primi Eremitæ Anno Dñi 1738 Sub celebratione
Judiciorũ ac Primar Quartar Castren Capitt Præcdens
Sed Officium Actaq Præsentia Castren Capitt Præcdens pñtr
Venien Mlis Dñis Ignatio Jouvides Sebastiano Adam de
villa Zarawie Authentice et Juratus Officio Præsenti benevo
tus Actus per omnia existens palam publice ac per expressos
Dñs se citacionem literatam Authen Sigillatt pro Judicijs Castren
Capitt Plocens Spectantt script Infra scriptꝫ tenoris Sequentis
Thomas Gregorius à Dzbowa Gora Debowski Plocens Plebs
capitaneus Vobis MM Jacobo Succamerario et Antonio
Subdapifero Terræ Dobrinens Zboinskim ol. M. Josephꝫ
Zboinski Capitt Strzelcens Fratribꝫ germanis M. Adam
mi Zboinski Suprascriptt olim M Capitt Strzelcens Ci
vij Patriis naturalibꝫ Tutoribus de Personis Bonis Juvenis
gnaliter omnibꝫ vigore Regij et nostra qua hac in parte fun
gimur capitt Authe mandamus ut in Actis Quretar Sau
sarꝫ Officij Judicij F 2 primis et proximis abhinc in Sto
Plocens celebrandis pñtr ac peremptorie comparendo ad In
stantiam Gnosa Anna de Chelmicki primi ol Gnosi Vi
cenris Zarawski Secundi adhibens voti Gnosi Matthiæ Staro
wpienski Consortis Actricis quæ vos Maritata cum sui
mariti authoritate et assistentia Procedendo a Motione per
Plenipotentem ultramontem Actricis a Decreto Cens
Plocens in tuitu adcitacionis vestrorum Tutorum injun
cte interposita Satisfaciendo quoꝫ eiꝫ Decreto vos ad eam
causam occasione Summæ Sex Mathiæ Symphonum in
Bonis Dzbsk et alijs per olim Sumasenptt M Josephi
Zboinski Capitanei Strzelcens Actrici In scriptt et ac Pu
dici

Judicium Castrens Plocens Mlle Krajewskie primo Zboinska ad psens M. Adami Mazowiecki Capitt Strzelecens Consorti Matri M. Adami Zboinski pro Solutione ejusd Summae Supra Scriptae Institutt Litt seu potius post Translapsum Trmum seu ~~per~~ Translapsos Trnos si qui sibi ob nos prosecutionem Causae sunt translapsi ad citat ad videndum et audiendum ad pbendum ejd minorenni assistentiam atq Solutionem Supra Scriptt Summae Sex Millium Tynphonum una cum provisionibus ab eadem provenientt pro retro actis annis exclusis duobus annis pro quibus per olim M. Maritum et Parentem Orginaliter Citatorum Subsecuta Satisfactio p Sententiam Judicij Officij nostri Stringi et Compelli p Tens Sitis Trno parituri et ad praemissa Judicialiter responsuri Datt in Castro Plocens Feria Secunda post Festum SS Innocentium Martyrum proxima Anno Dni 1737 editam ad Bona Pyszkowo die hodierna Actu Contenta exportasse eandeq in Mensa Hipocausti psens Familia curiali posuisse reliquisse de quo psens ejusd Mlis relaon Ex Actis Castrens Plocens Extractt Estka lectum cum actis Locus Sigilli Castri illius. Tertia denique coram Actis Castrens ~~Plocens~~ Tenoris ejusmodi Thomas Gregorius a Dębowa Gora Dębowski Plocens Ponscens Capitaneus Vobis MM Theresiae Krajewska primi voti Ol M. Josephat Zboinski Capitanei Strzelecens ad psens vero M. Adami Mazowiecki Capitt Strzelecens Consorti Lmae Matritum Adamo Zboinski in primo voto pro Creato Filio de Personis Bonisq vestris gnaliter omnibus vigore Regio et nostra qua hac in parte fugimur Capitaneali authte mandamus ut in Trnis Querelarum Causarumq Officij Judicijs Feria 2da prius et proximius ab hinc in Castro Plocensi Celebrandis pltr ac peremptorie Compareatis ad Instantiam Gnosae Annae Chełmicka primi Ol G Victoris Zorawski ad psens G Matthiae Staronypinski Consortis Lmae actricis Quae vos Marita Actrix cum Suj Mariti Vos quoq Maritatam cum Suj mariti Minorennem cum Parentum authoritatibus et assistentijs Recedendo a Motione per Plenipotentem ultra mentem Actricis a Decreto Castrens Plocens in Causa Occasione Sex Millium Tynphonum Sibi X Actricis per Supra Scrum Ol M. Josephat Zboinski Capitaneum Strzelecens in Bonis Dębsk et alijs Inscriptis interposita citat seu potius post

post Translapsum Annum seu Translapsos Annos si qui sibi ob non prosecutionem causa sunt translati ad citat adiudicandum et audiendum ad Solutionem Ejus & Summa Millia Symphonij una cu[m] prouisionibus ab eadem Summa proueniens pro retro actis annis exclusis duobus Annis pro quibus per ol. M. Mantum et parentem vestrum Subsecuta est satisfactio per sententiam Judicij Officij nostri Stingi et compelli pdens adiutum in diem hodiernam Quidem et proueniens partibus vtrisq[ue] et quibus actorea per D. Antonium Nalewski Insinuat Ven[er]i potentem Litt pro interesse M. Theresiæ de Krajewskie adpens inclecundo voto M. Adami Nazewicki Capitt Wielcen Consortis sud per D. Antonium Baginskiej Insinuat Plenipotentem p interesse D. Adami Zbinski minorennis p D. Nicolaum Kowalewski pro interesse M. Jacobi Zbinski Succamerarij Dobrinen adlitt per D. Valentinum Brominski Bb Plocen coram Judicio Officij pdens comparentibus et Reum Judiciliter centrovers quibus controversijs Judicium pdens coram se eductis exauditis quibusdam unus ex additis videlicet M. Antonius Zbinski subcapiser terre Dobrin pdens in Anno dispart et de condemnatione emisit p inde causam eand ad comparentibus Cuspendit Respersamq[ue] esse declarat adfrictionem disparitionis seu Annu exequisione ab executione per agenda inuiens Super quodis-Parente pars pfatt actorea coram Judicio Officij pdens comparuer et Annu eund hodiernu p totum ministratu[m] me attentas memoratt adatt Inibq[ue] et ultra Juris formalitatibus quatuor p Mem Rni Gnatem Honestum Gregorium Pokiecki de Bronowo Judicialiter ati ante ita et post Officiosa restum tempestive p Gnosu Antonium Baginski interpositu et p Judicium Officij pdens susceptu et conotatt non tamen Comparentem pena Banionis condemnavit ulteriorq[ue] sibi ea in causa Juridice exequi et Sententiam postularit et Judicium Officij pdentes Juri communi assentatione partis actricis annuendo Ottijt pena Banionis Super eod ad Litt decerni obtentam ac ipsi met adcasu pdens in Tono Disparere esse Banitum Sententia sua Declarauit ad eandem pmulcandam Panam Banitionis Supra[scripta] Mem Pokiecki de

de Bronowo Judicialem addidit et Deputavit Quos Mlis &c ad
faciendo Deputationi dud a Judicio pro habilt memorat
Banam Banitionis Superadditato pro in Trino dispareq ob-
tenz ac eund Additalt pro in Trino dispareq cpe Banitum
jun Co mun Contrarium et Rebellem hic in storio Juta
tis Procez et in alijs locis publicationi consuetis ad Judicia
moderna forum publicum congregati de Tregentium mult
ex Sexus Nobilium Varid Ordinationes alta Sua Regia Sono
rosa Voce publicavit proclamavit et ad notitiam omn
produxit pro ea mdubram deduxit de quo hanc Suam Ad Mlis
cloco publicationi Solito ad Judicium Suum redien se utre
Actorem Postqm publicatis Banis Banam Judicium Officij pro
pacienda in premissis mixta pot. pd Juris Romanis
Executione Causam habe ad Mpium Loci Capitaneum
Pugnifici Locorum Capnicor Sub cujs Jurisdictione Illat
pfatt adibitus cum Bonis Suis Sabest vel consistit reni
but remittg pro Decreti pro Vigore. Et hic Subinde
Mlis Rd Fr Gregorius Rokiczki de Bronowo Auditor et pro
pus publicq Rota ipse Ctt Lib Sigillat pro Omnes pro
Sentiez et Ctt cum Bulla pdat Citall ad 12 Dbris 75 pd Ctt
mum Regnum pro ea pterit anno pro detulit exporta
vit postult reliquit et publicavit de quo pro eid Mlis
fuit Relatorem.

Decretum condescensionis inter D.D. Grabie.

In Trino hodierno ex adactione literali Fiat Castr Epidl Plocz
ajg tenor sequit talis. Thomas Gregorij a Jezowa Jeho Mci
Pan Panow et Capneus. vobis D.D. Jacobo Stachi Ctt Floriano
Grabia Sortiv in Pi. Tupadly et Gregorio Hered ibq. eu modo
quovis possessoribus Dept debis et alijs Bonis vobis ibi ubiq
ve regnis et nra qua hac in parte pmptine Capte auctte mandamus
ut in Trino quotell Causarij officij Judicij F. a prij et pximius
adhinc vilipd Plocz celebrand ad pcrem ptorie compareatis
ad Jus tuendu D.D. Matthie Grabia et fundu ea chous la nivis
Conjugu Actr. Qui vos. et quid Contra in adv. Mar. te. sistent
ad parendu Actis sendeq deliberatis officij Plocz interim et se
dalt Alt seu potag pt translatos Trino additant. ulteriu
robisq ea Causa pise pred. Plocz anteriori impunit cundem pro
mis mittotal Actis pcris et Decreti Juris Erit conservatis
et sententiarijs Citatis in his pareatis et judm respansu
Datt in Trino Plocz F. a pt fm S. Innocentij Mar Trino
pra ad 1737. in diem Lodierna mag et pcrem partibus

Jac

Jpsis ultrisq; et grie alijs marschi pdcti ptes Ste. et Sarolus Grabe
ptes coram judicio officij ptis compar. et cum pdcto controverse
goe hac controversijs judicium officij ptis coram se inducte Causidici
Leonis Lendeskepski vigore Mdti contrarii m. ad 173 ado
rni judicij ptis latti in terpes hac in Causa nondum effectuata
prinde necessaria ipse dcmo Leo deskepski nem officij sui ad
sc. Nagorki jensuit censetq; pte quod offendat ubij absen
tia nro obstante capta tempore ante tri. riadi sctti Jaco
bi apli immediate futuro partis sipta conducere condescen
rnt. Contenta pmissis Dti in toto exequt ac ptes in eunctis
Interventijs ac nijanijs dispidicabit at frabiter decidet
ajq; exceptiones ptes ac quicquid tenebunt ejj sub pena
M. 96 ad camp Dto pte contraventionis ipsis ipse Dto
pte ejd contravenit in pmd eorz condescensionis injunct
rnt quod. Dti pte vigore. Citabat Relatr Mtis Rokicki
de Lowicz ad sc. Nagorki, justta Gatt mistatore postat
justta formam et stylum Cancellarie

Inter M. Gabinewski Dapiferum Lawskien ac alios et
M. Bagnienski Dapiferum Inowlocen Decretum Sta
tutionis

Intermino habiemo ex Relatione authentica coram Mi
chie Castren Capitli Lancicien Recognitt Jenarij Segven
stum in Castro Lancicien Sabbatho in Vigilia Festi Imma
culate Conceptionis Beatissime Virginis Marie Anno
Domini 1737. Ad Officium et acta Pdcti Castren Capitli
Lancicien pro ven. Mtis Gnalis Bourdg Petrus
Cwiklenski de Lancicia officij sui apparitor in rem Sui
vere ac fidelis Relatt publice recognovit se citation
literali sigillatt pro Judicij Castren Capitlares Plocen
spectans infrascripti Jenoris talis Thomas Segerius a
Dobrowa Jura Doborski Plocen Pransen &c Capneus
Sibi Mgco Francisco Bagnienski Dapifero Inowlocen
de persona Bonisqz suis quatt. omnibus vigore Regio
et nostra qua hac in parte fungimur Capnedli authoritate
mandamus, ut in Trnis Juridicar Causarumq; officij Su
dicij Feria Secunda prima et proxima abhinc in Castro
Plocen celebranq; pcti ac peremptorie compareat ad instan
tiam Instigatoris Judicij officij Nostri ejusq; Delatorum

Mgfi.

Magnifici Antonij in Labrzewo Labrzenski Dapi-
feri Lanslurens Domini tui Ignatij Casimiri Ca-
chowski Bonorum Labrzewo Administratoris Stolt. Lai
Te inhaerendo Protestationi sua coram Actis Authen. Rni
facta secundo post obtenta Contumacia panam citandi ip-
pro eo, quia Te licet sibi bene scirent quod Laborius
Albertus Molendinator Subditus tuus prosequi commo-
rando in Bonis Labrzewo in Castra Plocen commissam
multa damna Magco Actori intulerit singulariter si-
ses ex Stagnis quodo illicito tempore sibi adoptivo no-
cturno et piscatus fuerit non modicum, Terme ad summa-
Mille Tymphonum per id Magco Actori dammificaverit at-
tamen observando Terminum amicitia ad postulationem
Literatoriam ad Te factam ex extradito eod molendinatore
per se Tibi nullam prastitit Labri factionem imo
bonam Amicitiam ut par erat eam certus tibi Petrum
praetermisisti et spreveristi igitur eundem mod Laborium
Albertum Molendinatorem per Stolt Tibi extradit exac-
te expicationis pretium ac Stagno notatum quicquam Ipsum
Citatione apud te arrestatur pro Sumendis de Ipso pari
ratione Tmissi Commissi excessus demeritis nostre coram
Judicio statuas damnum per Ipsi illatum Stolt refundas
idq quod Juris et Justitia erit per Sententiam Judicij nostri
Statuendum exequaris Quorum citatis. Sic stan Termino
Advenien paritura et judicialiter responsura. Datum La-
brzno Plocen Feria Quarta ante Festum Sancti Nicolai
Pontificis prox Anno Dni 1732 Copiam similem si-
gillati unius ejusdem essentia existen ad Bona Nostrum
Die hodierna in Actis contenta exportasse et in Curia hoc
sitt Quorum Familia Curiali posuisse, reliquisse et publicas-
se de Juris forma. Ex Actis Castren Lanciciens extractum
Labrzewski manuscripta lectum per Laborski Locum Si-
gilli Castri illius in Dicm hodiernam inhaeren et proveniens
sub Sigillo Ipsis Literis et quidem Actorea per Ignatium Casi-
mirum Cachowski Bonorum Labrzewo Administratorem
Suo et aliorum Stolt Nomine pro Ingressu Franciscum
Dobenski pro tunc Judicio Officij Quorum comparen hoc
et Secum Judi controvertens quibus Controversijs Judicial
Quorum

Imo

Praesens coram se inductis exauditis Siquidem Causa pro Statuitione Laboriosi Molendinatoris ratione excessus hic in Bonis Zakrzewo in Palatinatu Praesen consistens patrati vertitur proinde Foro adinvento procedere mandavit quod comparens Partis Citae Decretum procedendi pro Juridico non suscepit, sed ab eodem Magnificum Joannem Sigismundum in Stanowo Rosciszewski Pocillatorem Vissogrodien Vice Capneum Castren Plocen Causaeq Praesen Judicem ad Judicia Tribunalitt Rni Petricovien movit eidemq motioni Locum deferri postulavit quam motionem Mgficus Judex Sentiens se nihil in Praemissis temere egisse imo juridice per omnia processisse eandem motionem non admisit Comparens Partis Citae de non prosequenda est protestatus Mcq Judex cum Parte reprotestatus est in procedendo Competens Actione adinventa respondere injunxit quod Decretum Comparens Ptis Citae Sentiens se eo fore gravatum Suprascrum Decretum similiter pro Juridico non suscepit sed ab eodem Mficum Joannem Sigismundum in Stanowo Rosciszewski Pocillatorem Terrae Vyssogrodien et Vicecapitaneum Castrense Plocen Causaeq Praesen Suprascrae Judicem ad Judicia Tribunalitt Rni Petricovien ut Juris et moris est officiose movit eandem Motionem Mficus Judex non admisit Comparens Partis Citae de non admissa est protestatus Mficus Judex cum pte reprotestatus est in Respondendo denuo ulterioribus per Suprascr Judicium exauditis Partium utrarq Controversijs Decrevit ac praesen Decernit Quatenus Mficus Bagniewski Dapifer Inowlodien Citatus Eundem Laboriosum Albertum Molendinatorem pro Cujus Statuitione convenitur pro Sequen Querelarum Castren Plocen Trnis proximius ab hinc in Castro Plocen celebrand statuat Idq sub Poena Banitionis quae in Casu Decreta praesen Contraventionis super parte eod contravenien in ejsd Sequen publicand Decreti sui rigore

Actum in Castr Plo

Sub actu Conversionis S. Pauli apti 1738

Juxta actum Executionis infrascriptum in Bonis interim nominatis officiose p. V. C. Plocens expeditis manuj propria Subscripti Tenoris Sequens. Actum in B. Szczepkowo zabiel 7. ta post F. SS. Simonis et Judae aptor. prox. anno Dñi 1737. Coram Gnoso Joanne Chmielewski B. C. Plocens in presentium Joannis Smolenski et Josephi itiq. Smolenski nec non Mtis Rñi Gnalis Providi Petri Brzodolad de villa Trzebsk authicis et Juratis actum presens acclamando assumpti et eund. acclamand. Dri grigi S. Burgrabius Castrens. Plocens. inhaerendo Legibus Rñi de pagend. Executionibus Sanctis eo nomine satisfaciendo muneri officij sui tum quoq. additioni a Judicio suo ad infrascripta pagenda habita vigore pand. Banitionis de actu ejus in castro Plocens in Trnis Juvenil. Causarum officij Judicijs una cum continuatione anteriorum Causar. in diem sedriam Incidens 7ta post F. S. Francisci Confessoris prima anno Dñi 1737. ex Instantia SS. Eleonora Haubiczowna S. Simonis Dombrowski Consortis Anna Relicta ob. S. Francisci Pomianowski Consortis Vidua, et Eva virginis innupta Pawlowskich ex ob. S. Haubiczowna progenitar. Liliarum videlicet amitta et Soror. nar. ob. S. Marianna Haubiczowna virgo innupta Sterilitet vita functi Successoriam Naturalium Jurevincens Sup. S. Constantino Trabowski actu Jurevicto. Ratione Summar. biar. prima quing. Quingentor. Florr. Lutheric. monetae id. ex Summa Duor. Millium itid. monetae Florens in Bonis Uretychowo Ducatg Prus. adhaerens atq. Marianna Ens. Haubiczowna Serio indebite ex B. Stall. ad Inventarijs suo Sigro descripte accepta Septing. Quingentor. Symphon. ex Summa Duor. Millium Quingentor. Symphor. per ipsam ejd. ol. Grosd. Haubiczowna inscripti restans utrasq. in se actrices Jure natiua pat. Sterilem ips. decessum devolutis bona cum provisionibus non persolutionis Processu Causa de his latiori obloquente obtenti et publicati ad Requisitionem actricum Jurevincentium ad Bona memorata Szczepkowo Zabiele Cum supprascriptis nobilibus et Mtis in acta Contentis condescendit Juris dictionem ejusdem officiosam partibus prius Securitate publica voce Mtis circa actus officiosos observari

600
solita fecerat vt pars vtrag ad sui comparitionem suppraseripti acclama
re injunxit verum quo viso iam ex adverso ad impugnand executi
onem nemo comparuit pinde D. Burgrabius castren Plocen exti
post positionis legis publicā necnon partium prejudicium
in forē videatur ad eam executionē = Supersedit et causam prorogan
to ejus effectu a partibus ipsi futurum diffinitionem iuris ad
judicium castren Plocen remisit remittitq; prout conservando
partibus ejusq utriusq in pallegatis juribus ipsarum ubivis in castro
Plocen celebrand termin sine vlla alterationē peremptorium
comparendi decreti in executorialis vigore. Vetus Chmielowski
Burgrabius castren Plocen mpria. In cuius rei fidem ego hodierno
negotio primitus scribi mis consecratis tū quoq
ex adhibitione literali sigilli castri Capitis Ploc. tenaris Gies-
modi. Thomas Gregorij de Dobroba Joa de Bourski. Nos Nicolaus
Capnig Robis D. Sophie Grabouska Virginis etate provecte
annos sexaginta agentis de D. Constantini Grabouski sterilitter
de hac luce decessi Filis suis et successoribus naturalibus amicte
tū Matthie Grigorsky ex de D. Anna Alberto et agnethi Virgi
ni in nupcijs Sabborouskim ex de D. Therepia ejusdē de cuius
Constantini Grabouski procreatis Filijs et Filiabus Valiribus et
suis amittatibus ac sororibus et sororibus Joanni Grabouski
ex eadē de Therepia Grabouska in primis vero per eiusdē
Evam de Sancto uskie D. Alexandri Niecznikouskij Castellani ad
extremum alijs succedibus sepedicte de D. Grabouskij ad hoc spe
cialiter deputatis et requisitis. Sic requisita ad causa pertinere
videmini. deponis Bonisz vir gliboby negotio legis et ma
gna hac in re stringimur Capti authe mandamus ut in primis ve
rē causarū ejusq officij Judicijs D. Burgrabij et proximis ablinc
mensibus Ploc. celebrandis quacumq fori Competentis ad in
stantia D. D. Eleonore Haubicowna D. Sinoncis de mbr
ospi Contij, Anne Relicte de D. Francisci Comianouskij Castellani
Vidue, et Eve Sanctuska D. Alexandri Niecznikouskij Castellani
ex D. Haubicowna progenitarū Filiarū videlicet amicte
et sororiarū de D. Sparicuma Haubicowna virginis
sterilitertate functis succedibus naturalibus et debitis Juris
et quibus Confessa Suo de maritali Jure Virginē quoq in
nupcijs Jure de Jure Sequi ea indigent Contestem vero
suam fidē cui sui meritis authoritatibus et apicis tenoris
Citantis pro translapsu primi seu primi sequi sub ardi
oni pecuniarie pene Causa pro et translapsi post mutatis
statu Virginalem in matrimonialem in simul rarifica

verificatorie verificandor ortis causa et alterum petitionem
te d. d. Constantini Grabuski Patris et avunculi sterilitter decep-
ti. interrupte ~~ad~~ semper adeutant ad paratam veritatis me obsi-
cio Bonifacio Grabuski ad judicium sub facti paratos quos visis juris
gradus in quibus causa pendet litis indecisa pendente inde
terminandi et decisa causa valeat juramento Privilegio
Quingentos Florenos Ruthenicos monete eiusdem summa duo-
millium ejusdem monete Florenorum Bonis Wielmychowo Ducatis
Empiis habere dicit d. Marianna Stanislaviana servis modicis
et B. Gratiani Inventariis suis Regni descriptis acceptis alterius Quin
gentos Symphonos eiusdem summa duos millium Quingentos Zlo
phos per d. Constantinum Grabuski eiusdem d. Stanislaviana meri
te restare utrumque in se actu jure naturali post sterilitatem ejus
decepta dedolutis ~~ad~~ restitutionis procepta causa debitis alterius
obligatione ulterius itaque rationibus eadem causa jure predi. Solu
tionem summarie petat ~~ut~~ officiosius ac extractionem Inven
tariorum indebite acceptis decerni. per. Actis Primo advenie
paritum et juxta ad principia exponat Dalle in pd Curia
T. R. pt Pr. S. Trin. Regni pria ad 1758 ao. In mo
itaque hodierno ingore finiserte Remissionis conservatio
nis per. Primo ad adeutationis mandatum hodierna mane et
spectat Dalle pars actrix coram judicio officij per per. compare.
et Primo eundem hodierno per tubicinem more attentato
memorati primum citati tribus et ultra juris forma ut ibi
prodiret ad jus juridice per primum Mr. S. H. Gregorium
Rokiczki de Borowno Judicem clamatus et vocatus ne in compa
rendo in quibus ulteriores portis facienda Executionis condemnari
ulteriora sibi ea in causa minime ejusdem queri sine ob
Dorem et ad penam Unit. Quatenus S. Joannes Innocentius
B. Mass. ad primum pris citati requisitionem citati per exhibitionem
eandem Executionem ulteriorem de bonis pris citati jure vicinitatis
obstare quibusvis juramentis rationibus relationibus adeptandi in
pta minime tenebit facere et pagere teneat sub penis contra
venientes appositis quibus Mr. Decisi pti. quod per amoveat
et ~~separat~~ annihilatur

Decretum Com. probationis int. N. H. transmi
ssit et Dominus.
Insatisa et actione Judiciaria infrascripti interes.

602

Laurentium Krasnicz[k]i alterum ab una et n.
Adamum Karwoski inhærendo scriptt certo mane-
ali p Jm sup Summam Ducentor[um] Zyphonum una
cum possione sibi actori dat[a] et ad solvend[um] as-
se curatt quo mediante oblig averat se, Summam
cand una cum possione p tempore certo jam pri-
dem elapso exolvere non tamen exolvit nec exol-
vere curat ad Judicium pser parte ab altera citt
idq ad videnq et audiendq ad pfolutionem ejusd Sum-
mæ cum una cum possione Sententia Jm Judicij Officij
pser stringi et compelli Solutionem instanta-
rean pmissa Summa cum una cum possione injungi
ac id quod Juris et Justitiæ erit decerni statui
et sententiari pser citatus alias citatione Ipsa-
de pmissis latiore in se existente in diem hodier-
nam incidens et pvenien partibus Jm utriq et
dem actorib pfatis Stanislai Kwiatkowski Nal-
dam Wm Karwoski pter coram Judicio Officij pser
comparen et secum Judicialiter contraverten qbq
controversijs partium Judicium pser coram se
inductis et audit decrevit pser decernit quatenq
comprobet Actor realiter scriptt ad quod agit
ac debitt sibi Summam una cum duobus testi-
bus inscriptt eoq specificatis insequen Juramt
Castren Plocen Trinis prius et peinde ad hunc
certo Plocen celebrandq post Dominicam Jubilatio-
dem Trium partibus memoratis utriq in neut-
la abitatione in pallegatis Judicijs observando
comparendi peremptorium post quas pfatis comp-
parationes s non Judicium decernet id quod Juris
erit.

Scriptio inter NN Zgiecha et Zephowski
Jr. Causa et actione Judiciaria infrascripta inter Mar. Ma
rianna Zesierska primi Voi Alberti Lutomierski secundi voi
voi et Petri Zgiechi Relicta Consortem Vidua Actricem
ab una et NN Andream Zephowski et N. Josephi
filium et Conregendam Karwowska Conjuges nec non
Rosalia Zephowska Jnosi Chrysthphori Brzoskiego
sortem et quid Maritalas Consortes cum suor Manto
ris authoritatibus et Assistentijs inhærendo Mandato au-
thentico facto secundo post obtentam Citationis
super ipsis primam ad Judicium pser parte ab altera
citt pro eo Quatenus ipsi et præcipue ipse N. Zep-
howski Quatuor Boves laborabiles aut valorem eorum

Bos

Boum per cendum Symphond curuum ad omnibus adeun-
necessarijs demu duodecim Sexagenas frumenti & vanjgene
nis ac tota Supellectili Domestica aliis mobilibus Sortiuorle
gestro descripta in Pino Pthi producendas Sti Actrici posita-
ta olim R. Alberti Lutomerski prioris Manik per olim M.
Josephum Zephowski Parentem ipsorum & Theresiam Luto
miersha Rovereo ex Bonis Brzesciae violenter ereptis
& ad Bona Wierzbica devenit restituant libantur ad vden
dum & audiendum pros ad restitutionem eorum Boum
ac frumentorum alig rerum mobilium in Regestro specificatar
nec non compensationem damnorum impungr Pbem
alias citaere ipsa de Commissis latione in se existente
in diem hodiernam Inuidens & proveniens partibus ut
utriusq & quid dicti Pctr citr per R. Andream Zepho
wski coram Judicio Officij Pbens compareng & eorum
Judicialiter controvertentibus quibus controversijs
Judicium Pbens coram se in duetis exaudito tandem
ob spem in eundo concordiae partes utriusq Trium-
talem qualem in Commissi Judicijs habere deberant
simpsenunt prorogarunt & limitarunt prout
quid in Pbens scribunt prorogant & limitant
ad sequentes Querelas Castrens Plocens Pmo
Pximas ab hinc in sto Plocens celebrandas post do
minicam Pulicatis Inuidens Trium partibus utriusq
memoratis in Relegatis Judicijs sine alla adita
tione conservando comparendi perempteriu Decreti
Pbens Vigore

Dilatio Inquisitionis int. D. D. Mankowskie et Jopcickie

In Causis et actionibus Judiciarijs infra scriptis Binis primā
quidem int. Pstigatorem judicij Officij Pbentis ejusq. delatores
D. D. Valentinum Bur. C. P. Albertum Bononum Capitane-
atq Plocens Economum Fratres interte Germanos Man-
kowskie ~~in Rerendo Protesto~~ Actores ab una, et D. Barthalo
meum Jopcicki B. C. in Rerendo Pstationibus et Oppositi-
oni Ventrerum authentice factis ad judicium Pbens parte ab
altera Actricio quia ipse nullo jure & minimo ad D. Valen
tinum Mankowski Actorem habite Colligandi Statu n. nisi
iniquo sconcepto odio potiq vero male-volo ducty animo

604

Primo G. Albertum Mańkowski sui Actoris Fratrem
circa opressionem judeorum Synagogae Plocensis Seniorum Pri-
pue Jacobi gersum Rabini disposicioni et protectioni Prefa-
ti G. Economi subjectorum verbis laesivis affecit, per protesta-
tiones coram Actis authenticis Regni factas improbabi-
lia et irrealia numquam probanda objecit, Actores nullo
crimine nullos circum scripsit honorem in tamina-
tum sinistre traduxit in duellum aliquoties ad hospi-
tium puerum nutrit tendo provocavit varijs in locis coram
varijs Personis diffamavit, et dishonoravit, deniq his
non contemptis agravationibus et oppressionibus verum
in majores resolvendo sepe ausus quando quidem Prefatum
G. Valentinum Mańkowski Actorem nulla habita
minima ad ipsum occasione non nisi ex motivo con-
tentionis cum Prefato G. Fratre ipsius Actore subsecuti
eunem in Cancellaria Officij Praesentis actis assidentem et
nullius culpae conscium nihilq sibi mali eveniri spera-
tem verum sub juris securitate negotia sua expedien-
tem verbis inhonestis affecit, insperate et sub dole
supaggrediendo colaphisavit, ob sanguinolavit
signa quaeq notabilia concussionis prout ob ductio u-
na cum protestatione eo nomine facta obloqt inflixit,
per crinibus arripuit, et vibrataq framea in medio
Cancellariae Officij Praesentis in Praesentia variarum Persona-
rum in eadem cancellaria pro tunc existentium in duellum
provocavit convulnerare attentavit in super eundem
G. Valentinum Mańkowski sat laesum et injuri-
atum vibrata demum frameâ in duellum provoca-
vit aliasq rixas et contentiones prout commoda
inquisitione probabilis peregit tatterq suo temerario
ausu Cancellariam uti Actoris Conservatorium sub-
stantiae Palatinatus Pi archivum, locum omni securi-
tate gaudendum et Legibus Regni privilegiatum
violavit, et convulsit contra leges Regni processit se-
que actorem ut supra fatum G. Mańkowski Itidem
Actorem ut Premissum est laesit, diffamavit et sumo
pere injuriavit, ad magisq laedendum, opprimendum
honorem Nobilitarem tam sui actoris quam G. Fratris

Fratres

Fratris Carpendum et traducendum fomentavit male volentia in Cathavit, psentibz Gilb. Altera quog inter eundem Instigatorem Ludiij actoj psentis ijjg delatorem g Bartholomeum Jocisch B.C.P. actorem abuna et g g Valentinum Poley Reientem et B. C. Plocen actorum notarium aquaticum Mankowskie in hrendo pteſtationbz et vultuer obeditioni authentice factis ad judicium psem parte ab altera Actor idg pha ga ipsi post positis legibz et Constitutionibz Regni que neminem ledere opprimere Concutere ac interimere jubent imo vetant et p hibentatamen ipsi no observato hoc legum rigore sino eundem vispendendo nulla et minima decaptione habita actorem primo ipse g. Albertz Mankowski ex divinis ad repidentiam eundem nihil q piam sibi mali ab antiquo sperantem ante Domum Famati dicti Polgia skiVilinski Civis Plocen secutz est in secutum in psentia Mal lor varia Condition et sexy hominu oppsit diffamavit verbis Commaticis affecit, ad framcam sexy ripuit, et p salum actorem Convulnerare attentavit, et interimere appromisit eundem actorem omne periculum evitantem multocies in duellum lege publica vetitum provocavit, his non cepatis ad majores se resolvendo aures secundario tempore in archivo in quo acta Totig Palatinatz Plocen deposita extant actorem Transactiones p fune g Wolczki in Colo Palatinatz Plocen quarentem invasit, invadendo verbis furibundis malitiag ferventibz aggravavit, lesit, dishonoravit, irrealia in qua p banda objecit, conuulere ac Colaphizare omino attentavit interimere appromisit, in duellum iterum lege Publica vetitum provocavit, invitam machinavit p inde immunitatem actor lege Pcautam violavit, contra ejusdem legis Publicas p grepus est, in super ubig locor sepe dictum eundem actorem nullibi securum vitae sue prosecutz est, varijs Coram multis p conis dispsimis temporibz Calumniavit, diffamavit, ipse vero g. Valentinz Mankowski vice Regens et Burgrabig Castri Plocen p salum actorem in Cancellaria circa acta et susceptam existentem in psena multorum Gnosor ac Nobilium aliquoties diffamavit dishonoravit lesit irrealia et nung pro banda objecit ac post Colaphizavit irrealia et nung pro banda objecit ac post Colaphizavit Convulnerare attentavit p capillos arripuit arre

ptus

arreptum eundem actorem humi p̄stravit pedibq; p̄stitum pedibq; calcavit et omino ēnvis luctare ḡ ut ab amicis oppressionem sui in p̄sentiarū deffenderet. Q̄ natq; est dum et quando mediantibq; amicis evitis luctare non valuerat in duellum omino provocavit evaginata framea p̄vocatum eundem actorem vulnerare attentavit et interimere appromisit Dict. Arreptionem in adductione specificata infixit deniq; eundem actorem in via publica p̄ventum auctoritatem extra maros ipsius ḡ Mankowsij fratres interse germani oppresserunt diffamarunt dishonorarunt in duellum iterum provocarunt et interimere attentarunt, aliasq; p̄ multas violentias oppressiones omnū inquisitionum genere probandas et deducendas egerunt et p̄petratunt p̄ quas p̄missa omnia contra leges Regni p̄sumpserunt p̄ quasq; exinde emergentes succubuerunt p̄ quas ipsis decernendis et quilibet ipsorum ex demeritis succubuit nihil ominus sumendis de ipsius judicis officij p̄sentis arbitrarijs ex vi totiens provocationis in duellum et violationis actor demeritis nec non solutionis taxa ivtxta sententiam ipsos judicij officij p̄sentis stringi et in quorum juris et justitiæ erit decerni statuj et sententiari p̄sentibq; Actis alias Actationibq; ipsius laboribq; inde exinde hodiernam incidentibq; et proficientibq; partibq; ipsius utriusq; et quidem Actorea p̄ ḡ Valentinum Mankowski B. C. Placen. suo et ḡ Alberti Mankowski fratris sui nomine p̄sonaliter stantis et Actorea p̄ ḡ Bartholomeum Gościński B. C. Placen. in dicens ḡ Antonij Bagińskj vice Notarij C. Placen. Actor p̄sonaliter coram Judicio officij se comparere et sem̄ judicialiter controvertere. Quibq; controversijs p̄ dictum judicem coram se inductis Examinatis. Semel p̄tem actorem dolere p̄tem sitit de p̄mo et contentis citationis suæ adinvenit. Super de causa respectu objecti in scriptis actoria acta notentur et ut decernat judex Dict. p̄mica decinct. gende causa p̄ expensis injunxit in quorum ex p̄missis ad effectuandum Partium utriusq; correspondentiam actoratibq; et reatibq; earum dejecterum cepit hoc in Judicium dilationē ingressionis Partium utriusq; sub contenta citationis et p̄monis partium utriusq; ipsum ad hanc diem Lucrett. partes Placen. in judicio obtinere ipsos Placet celebrandum

Primo

Prius partibus memoratis utrinq; in Palegatis Judicijs sine
ulla additione conservando comparendi peremptorium. et pos-
in ad se Dñi Mainbuschi ministerii fuerit ad ductionem sui
quisq; ipsius, in Actorata M. Ecclesiam spectantium
Festum
procurem, sibi p Judicium officij pdcti addi et deputari asserta vit
proinde Judicium presens cum communi affectionis ejusq; auctori
tate annuendo. Idem Prus D. Stanislaus Gregorium Rehelbi
de Prosnowo Judicio adstante Ipse addidit et deputavit quos di
mi rathisante D. Mainbuschi suo et Fratris pmd. Juramen
to corporale ad imaginem Crucifixi Dñi observata delibe
ratione Juramentos solemnitate in eá Rothaen. prout
Festes cons pterea citatos ad inquisitionem conducendi non
corruptos nec imbracatos aut alio quovis modo suspectos
Deo Ecclesia Jesu Christo
in fidei Judicij officij pdcti sui et
Fratris sui pdcti et fidei post quod Testes Juramento
Testes sunt ad phibend Testimonia secundum pdcti libet
illorum exceptis in oculis Rothulis habent ejus Rectori sunt
extraditi de quibus extraditi et a se recepit Judicium
officij pdcti quietavit quietatq; pdcti postquam eductos ejusdem
nem Judicium presens Prus ejusd reservans quoniam his
Parti actr in expensis Juris et pdcti
ius et primus Libri ne in pdcti Ploc celebrandi totali minime
sine ulla additione prefixit assignavit et conservavit
prout quidem presens prefigit, assignat, et conservat peremptorium
presens Vigore

Bonerski. BCP.

Sanctus N. Szumanski p. Dñi

Dilatio munimentorum inter D. Laborensis et Procu
ratorem actionis Judicialis ex una inter D. Jacobum
Laborensis actorem et D. Nicolaum Brzezynski
Rector Ecclesie adhaerendo mandi authentice facti ad alios de
cretis cassatum hanc juramentibus ad Judicium
officij pdcti pro die hodierna parte absente pro
Laborensis pdcti dum ad Ducentos Ejusdem per ado
rem Ipse comparuit et pro parte D. Stephani Laborski
Fratris germani pdcti alti transmisso unacum procura
torio et restituat. Sententia pro Judicij officij pdcti
ad premissa stringi solutionem pretati dum ad
cum pdcti pretio injungi et dirigendi literis exit
executi et sententiam pro tali declaratione pdcti

de

de praemissis latiore in se existe indiem hodiernam incide
et provenie partibus ipsis utrisque et quia Actor pro Citato
P. S. Felicianus Kisielewski coram Judicio officij praesentis pro com-
parente et secum judicio controverte. Quibus controversijs
Partium Judicium praesens coram se inducto Exauditis
ad affectationem comparentis partis Citatae dedit et con-
cessit hoc ad Judicium Dilationem Admunimenta ejus
Parti Citatae Causam praesentem impugnantia eidque ad
sequentem Querelae Cnae Plocensis Trnos prius et proximus ab-
hinc in Cnae Plocensi celebrandae post D. Jubilate Incidentes
Trnum partibus memorato utrisque in Pallegatis Judicijs
sine ulla adictatione conservando comparendi perem-
ptorium. Scribatur Relatio Nobilis Rohiecki de Bronow
Judicis ad Bona Stawiszyno residentiamque Citatae Sabba-
tho post Fm SS. Trium Regum praeterito. ad praesentem juxta
formam et Stylum Cancellariae.

Munimenta inter GG. Raguszewskie et Pęczkowskie
ac alios: Millesimo Septingentesimo Trigesimo
Octavo.
In Trno hodierno exaditatione literali Sigillata
Castrensi Capitulo Plocensi Tenoris ejusmodi Thomas Grego-
rius a Dębowa Gora Dębowski Plocensis Plonscensis etc
Capitulo Vobis Mcius Antonio et Alberto Pęczkowskim
Subjudicibus Castrensibus Ciechanoviensibus ac alijs quovis
Juris Titulo Gnosi Stanislai Zaborowski Subdapi-
ferici Łomzensis Steriliter Vita functi Successoribus
sive minorennibus sive Virginibus itidem Pęcz-
kowskim deinde Cuncti Gnosi Ignatij Zorawski si
omnes pertinere videmini tum Mcio Francisco Sza-
włowski Vexiliferi Stębowski Bonorum Zodul-
towo Creditoribus seu quibusvis possessoribus Juris
Quaesitoribus de Personis Bonisque vestris Gnaliter

omnibus

Munimenta spectant ad F. 2. Mi

omnibus Vigore Regio et nostra qua hac in Parte fungimur Capitaneali authoritate mandamus ut In Terminis Querelarum Causarumq' Officij Judicijs Feria Secunda prius et proximius in Castro Plocen Celebrand Personaliter et peremptorie Compareatis ad Instantiam Nblis Mariannae de Sokolnickie Relictae Ot Nblis Antonij Naguszewski Consortis Viduae actricis quaevos et quid minorennes Virgines ac Consortem Cum Tutorum de Jure Competenti authoritate et assistentia post Translapsum Trnum Seu Translapsos Trnos Citat quisibi Actrici ob non prosecutionem Causae Pntis Sunt Traslapsi nempe ad paratum processum Paratosq' quosvis Juris Gradus Paratumq' Decretum Solutionis et hoc in Causa ratione Summae Trecentorum Tymphonum Polonicalo una Cum provisione Decreto Judicij Officij Pten adjudicato ac licita poena in eod Decreto Contraventionis alterius vobiscum ea in Causa Jure procedi et Sententiari Pntibus Citamini et adcitamini Sitis itaq' Trno Advenienti parituri et Judicialiter Responsuri dato in Castro Plocen Feria Secunda post Dominicam invocavit Quadragesimalem pxa Anno Domini Millesimo Septingentesimo Trigesimo octavo in diem hodierna incidens et pvenien partibus ipsi utrisq' et quid Actris Pltes Citata p Gnosum Antonium Malewski Coram Judicio Officij Pten Comparentibus et Secum Judicialiter Controvertentibus quibus Controversijs partium ~~exauditis~~ Judicium Pens Coram se inductis exauditis ad affectationem Comparentis Partis Citatae Dedit et Concessit hoc id Judicium eiusd Dilationem ad munimenta Causam Pten impugnantia idq' ad Sequentes Querelarum Castren Plocen Trnos pximius abhinc in Castro Plocen Celebrand post Festum Sancti Antonij de Padua Incidentes Terminum

Hac Munimenta Spectant ad T. 2. Misericordiae 1738us.

Terminum Partibus memoratis utrisq' in praeallegatis Judicijs sine ulla adcitatione Conservando Comparendi peremptorium Scribatur Relatio Illtis Rokicky Judicialis ad Bona Kodultowo Feria Secunda post Dominicam Conductus paschae praxe praeterita juxta formam Cancellariae.

Delatio Munimentorum inter S. Massalowski et Successores ol. S. Zdzienicki ac alios

In Trmo Lodzierno ex adcitatione Literali Sigillata Castrensis Capitaneatus Plocensis Generosi Sequens Thomas Gregorius a Dzbowa Gen. Dzbowski Plocensis Monsecensis et Capitaneus vobis MM. Ludovicus de Czapskie et M. Antonij Mlicki Notarij Trnis Plocensis SS. Josephi Stanislai Antonij Casimiri et Alberti Zdzienicki ol. M. Francisci Zdzienicki Praefecti Lit. Ricae ex ol. M. Catharina Mlicka Progenitores Filiorum Minorennium Tutoris et avunculi Relicto Conserti Viduae Matri ac Michaeli Fratri Mlicki de Personis Bonisq vestris generaliter omnibus vigore Regio et nostro quae hac in Parte Cuiuscunque Capitaneali authte mandamus ut in Trmo Quaerentes Causarumq officij Judicijs Feria Secunda prius et proximus ab hinc in Cro Plocensi Celebrandae Pter et peremptorie ad Instantiam S. Laurentij Massalowski Actoris quivis et quae maiorem Filium Cum assistentia de Jure Competenti post Transtaxim Terminum Simultq rectificatione rectificando vobis Causam et actionem Judiciariam Morte ol. M. Mlicki Notarij Trnis Plocensis Interruptam Citat Sequentiq ad Paratum processum Pactosq quoscunq Juris Gradus nempe ad Paratum Decretum quomediante Comprobatio Scripti Super Summam Centum Septem Hungaricalium Cum provisione pro M. ol. Zdzienickie Conjuges Parentes Minorennium S. M.

Actori

Actori dati est inquantum Actor ad videndum et audiendum
attentandum Litis Actori Sententiam ad rothizandum
Addi Quamvero ex Sponsione verbali Litis Actori
Ol. M. ~~[illegible]~~ Notarium Tutorem apud quemlibet
[illegible] veris ac mobilia taxata relictis ex ipso Lui
Pacificationis dato non praecludendo viam in Casu
aliquo ex Bonis Haereditariis Minorennium Zdzie
nichich ac Summisabilis Haerenz vindicationis
vos MM. Michaelis Matrem cum filio apud quos
Summae per Ol. Maritum et Parentem vestrum tenetur
ac mobilia omnia praedictorum MM. Zdzienichich haere
runt ad Solutionem Summae Suprascriptae Actori reali
ter debitae per Ol. MM. Zdzienichie Contractae Stron
gi seu mobilia eadem Juxta regestrum et taxam ad
quantitatem Summae Sebig cum Provisione restituen
da decerni Caeteraque pro Jure et Justitiae exigentia Sen
tentiari Litis Trno Pariter et Judicialiter responsuri
Datum in Cro Plocen Pridie Ct S. Agnetis Virgi
nis et Martyris A.D. 1738. in Diem hodiernam in Ci
dem et Punicem Partibus ipsis utrisque eiusque Actore
praeter Citata pro Interesse MM. Ludovicae de Czapskie
Ol. M. Antonij Michi Notarij Trnis Plocen Relictae
Consortis Viduae ac Michaelis Filij Michich per D.
Thomam Jaroszewski Coram Judicio officij praedicti Compa
rere ad affectationem Comparentis Partis Citatae De
dit et Concessit Loco Judicium Dilationem ad muni
menta Causam praedicti Impugnantia ad sequentes
Juridicos Castrenses Plocen Trnos proxime mensis ab hinc
in Castro Plocen Celebrando Post Dcam Intitulate
Incidentes Conservando Partibus eisque Utrisque in Palle
gatio Judicio Sine ulla ad citatione Terminum Compa
rendi Peremptorium In Contrarium MRS Ut Gregorius Pohi
chi de Bronowo authoris et Juratus et Juratus palam reco
gnovit Quia ipsis Citationem literatae Sigillatae pro Tertia
praedicti Sessionis edita Contra [illegible] Citat ad Bona Chodzy

Iuxta Dat in Citatione posit delulit exposita
ut posuit reliquit et depositione notificavit
de qua pdcta Dd Mlis fecit Relationem.

Banitus N Dobrski per G Bojanowski:

Iuxta actum executionis in Bonis inferius nominatt officiose per G B C Plocens expeditt manuq Ipsius propria subscriptt tenoris sequentis. Actum in B. villa Dobrski sortej G Jacobi Dobrski B C Plocens Citati jurevictt F. 6. ante Festum S Catharinae V et Martyris proxima Anno Dni 1737. Coram G. Nicolao Kowalewski B C jurato In praesentia NN. Laurentij Karwowski Ludovici Starcsewski nec nō Mlis R G. Providi Stanislaj Maychrowicz de Villa Rostkowo authentici et jurati actum praesens acclamandi Itaq officium praesens Executoriale Burgrabiale videlicet Ibidem G Burgrabij Castrens Plocens insistendo legibus Rni de peragendis Executionibus Sancitt parendo additioni M Joannis Sigismundi in Stanowo Rocissewski Pocillatoris Terrae Vyssogrodiens Vice Capitanei Castrens Plocens Satisfaciendo muneri officij sui ad Requisitionem G Adami Bojanowski Actoris jurevincens vigore Decreti seu potius poenae banitionis perpetuae de actu ejus in Crō Plocens in Judicijs Castrens Capitans simulq Causarū officij et Querelarū una cum continuatione anteriorū Causarū in diem hodiernam incidentibus F. 2. in Crastino Festi Sanctae Catherinae Virginis et Martyris Anno proxime praeteritt 1736 super G. Alberto Dobrski Citato jurevicto Filio processu causae fusius obloquente et hoc in causa ratione vestis inferioris ac aliarū rerū in eodem processu Originali expressarum ex arca modo illicito acceptionis obtentt officiose condescendendo Ibidem fundata sua jurisdictione suprafatt Mti pacem et securitatem publicitt officiosis actibus congrua praecustodire ac Partes tam actoream quam Citatt ad sui praesentiam cum Juribus ad officium suum executoriale Burgrabiale acclamare mandavit ad cujus mlis acclamationem ptr comparens N Laurentius Karwowski ex speciali commisso ejusdem G Adami Bojanowski Actoris jure

vincens

virtus ad exequendam executorem specialiter desig nat
reprodendi Decreto penis bannis de alibi superius conten
to petyt vigore suprascriptj Decreti penis bannis seu poti
us Super citat jurevicto obtento suog procuratori
atorj juxta inserta officium predictus burgrabialis Exe
cutorialis Executorum fortemfinalem et indilatam
de Bonis predictis fieri et peragi et ad committendo
rum Inventarij condescendi quam executo non Litte
rarum Villatice pte comparentes nullis reprodendi
sunt by solum modo hujusmodi actus formalibus verbis bre
vitatis et redoppositionem tey exclusis Imprimis Ponti
Para Pauta Dobrskiego Jana niego Ktory ty czasu
Kupit od Jmci Pana Jakuba Dobrskiego Starosti Swego sto
wy tujuz niemiejsca w tych Dobrach Impugnavit et pie
nora admisit proinde officium predictj Castrensis Plocensis
burgrabialis citatoria et commotata impugnationis re
cipiam partium aliqua prejudicium ab eadem executio re
superedit causam predictj cum toto illius effectu ac
partibus pro obtinendi causa predictj disjudicationem rerum
ad Judicium Castrensis Plocensis et ejus causa predictos eorum
set remisit remittitq predictj conservando partes bas
ejusdem utrinsq in premissis Judicij mij et proximios
ab hinc in Crastinum Plocensis celebrandum sive alia dilatationis
terminum comparendi peremptoriam Quorum quidem Rotula
sua sub. B C Plocensis manu propria. Quam quidem et dilata
tionis literas dicti Castrensis Capituli Plocensis teneris sequens
Thenor Sequitur a Dobrowa Jure Dobrskiego Plocensis Plon
skiensis et Capitaneus Vobis SS. Jacobo Sarenti et Alberto Orlik
Dobrskim de penonibus bonisq vestris quibuscumbus si
quibus Regio et nostro quovis hac in parte fungi mur Capi
tanei auctoritate mandamus ut in Orbis quorumcumq
rum officij Judicij mij et proximis ab hinc in
Crastinum Plocensis celebrandum pte et peremptorie compareatis ad
Instantiam Stanislai Bojanowskiego alias Dobrskiego citato
tem potius post translapsum terminum translapsis quibus
terminus quibus vobis ob non prosecutionem causa dicti trans
lapsi ad peragendam causam et actionem Judiciariam vobis
intuitu pecuniarum duodecim Otympos vestris superinsis
argenti et pruinea, modulos triginta Decanati per de

AGAD

p Paule Dobrsli dicte mode Alicie et Servuu Sbi ad inter
cept poratum pcessum poratum decet com proba
tionis Dcti S Jacobe Dobrsli Parem injuncte poratam
penam bonis cum gius publicatio ne poratam remissi
o nem ab officio Burgrabiali Castri Pluen ad hdiem
officij pdicti fuit adductat pmo Quidem vos cosdm Dnos
Superiq specifcate Sbi ad restituendu aut pmodu actus
Sententia vos Judices officij nostri stiigi restitutionem
pmemoriat rest per se p Dobrsli Sbi interceptt per
vos S Spem ad mandatu regie Majtis nu extradit et
conservat injungi et ad gobdiendu ent exigi pdicti
Sibi etiaq Dnio adventi pariter et judicialiter ad pd
missa responsum Dat in Cur Pluen 4 Jn Castro
et Sc Arcum Regum Anno Dni 1738. In Dei nomine
etiaq hdierno vigore pdicte remissionis ad ad
citationis instantiam hdierna ineuntis et provenien per
tibi Spl astriq et quidl Actor pte citatq S Jacobi Dobrsli
sui nomine interesse se Impugnationis nre tantum pte cora
Judice officij pdicti comparent et seu Judicialiter contro
vertentibi quibq controversiis partiu exandis Resolvendo
remissionem nem ab officio Burgrabiali Castri Pluen ex
Fundo bonor Dobrsli ad Judicium suum facte alte
nibq controversij partium exandis Decernit Judicium
quatenq satisfaciat S Jacobi Dobrsli p Cur Pluen De
creto anteriori ex adverso Spi injuncto adque in instanti
dixerunt petyt Sibi Item Rnd Problem quemcumq per
Judicium pdicti officij ad rothandu addict Deputa
ri quo sic rothante sibi juramentum corporale ad
Imaginem Crucifixi Christi Domini observatis debita
prestandi juramenti solemnitate rothu in decreto an
terius expressa prestitit Deo et S Jesu Christi passione
ta Spl adjuvante quo ad evasionem attentu eundm Ja
cobum Dobrsli tum et hora qua ab omni impetitio
ne libera fecit et pronuntiavit Super vero p Alber
to Dobrsli 4 dicto disponente Irenulpati prdfati Sui ad
coram Judicio officij pdicti pte comparens et termi
num eundem hodiernum plenissime Judicialiter audi
entiam Sibi attentans memorat Karolum Catall

vide prdicti paragrafum in pagina tertia

~~Jnn~~ 311

Sub Actu Feriae Secundae Conversionis S. Pauli Apostoli 1738.

In Termino hodierno ex adcitatione literatu Sigillata Castrensis Capitanei Plocensis Tenoris ejusmodi Thomas Gregorius a Dębowa Gora Dębowski Plocensis Plonscensis etc. Capitaneus vobis Nobilibus Alberto Kownacki et Constantiae Koiecka in vicem Conjugibus de Personis bonisque vestris generaliter omnibus Vigore Regio et nostra quae hac in parte fungimur Capitaneali Authoritate mandamus ut in Terminis Querelarum Causarumque Officij Judicij Feria Secunda proxima et proximius ab hinc in Castro Plocensi Celebrandae Personaliter ac peremptorie Compareatis ad Instantiam Nobilis Adami Gutkowski Actoris qui vos et quidem maritatam Consortem cum tuj mariti Authoritate et assistentia ad paratum Terminum paratosque quosvis juris gradus post translapsum Terminum seu Terminos siqui sibi Actori ob non prosecutionem Causae sunt translapsi nempe ad paratam Dilationem munimentorum adcitat idque pro eo quatenus vos Summam Sexcentorum Tymphonum Polonicorum per se actorem in vim Resignationis Sortis Certae in Bonis Villa Koski Chydzyno Sitt ante hac in obligatoria possessione Nobilis Andreae Koiecki existens vobis datt sibi actori persolvatis Sortemque uti non totaliter ad mentem Resignationis sibi dimissam rehabeatis quapropter Citamini ad videndum et audiendum ad persolutionem supra scriptae Summae per se actorem vobis expositae rehabitionem praefatae Sortis a se actore extra possessionem supra nominatt Sortis existens injungi et id quod Juris erit decerni et Sententiari praesentibus Sitis itaque Termino advenienti parituri et judicialiter

ad Premissa responsuri datt in Castro Plocen Feria
Tertia in Crastino Festi Sanctorum Trium Regum
proxima Anno Domini Millesimo Septingentesimo
Trigesimo Octavo in diem hodiernum incidentibus et
provenien Partibus ipsis utrisq et quid Actor persona-
liter Citata per Gnosum Felicianum Kisielewski
Personaliter Coram Judicio Officij Presen Comparen
Tandem ad repositionem ejusd Comparentis Citatae par-
tis dedit et Concessit hoc id Judicium Dilationem
majoris Nbli Alberto Kownacki ex quo Causas
majoris importantiae in Judicijs Castren Ciechanovien
pro tunc attentat quam probabit literatorijs Documen-
tis insequen Querelarum Castren Plocen Trmis post
Dominicam Jubilate Incidenc Terminum partibus
memoratis utrisq in praeallegatis Judicijs sine qua-
vis adcitatione Conservando Comparendi perem-
ptorium. Hicq in Continenti Mlis Rni Gnalis
Honestus Gregorius Rokicki de Bronowo Authen-
ticus et juratus palam Recognovit quia ipse Ci-
tationem literalem Sigillatam pro Terminis Presen
Servientem editam Conc praefatt Citatos ad Bona
Koski Feria Quarta post Festum Sanctorum Tri-
um Regum proxime praeterita anno praesenti detulit
exportavit posuit reliquit et depositione noti-
ficavit de quo praesentem id Mlis fuit Relationem.

Imo 312 617

Sub Actu Feriae Secundae post Festum Conversionis Sancti Pauli Apostoli proxima Anno Dni 1738

Major

In Causa et Actione Judiciaria Infrascripta inter Gnosam Franciscam Starczewska olim Joannis cum olim Xti Mariana Mączewska ex olim Xti Zophia Zbysienska progenitam Filiam ad praesens Gnosi Joannis Zglinicki in assistentia Sui Mariti Actricem ab una et Gnosos Paulum Pininski Bonorum Karsy Tum Magnificum Paulum Niedziałkowski Vicepalatinum Plocen. eorundem Bonorum ad praesens Possessorem parte ab altera Citatis Inhaerendo Inscriptioni Authenticae qua mediante Submisit Gnosus Paulus Pininski Summam Mille Tymphonum olim Xtibus Zophiae Zbysienska Nobilis Joannis Boianowski Consortis Suae Actricis Aviae et Petro Ipsius Filio Steriliter decesso Avunculo et Sibi Actrici Inscripsit pro praefixo Tempore exolvere assecuravit eandem Summam de manibus Gnosi Małowieski accessisse Actricem Jure naturali et Successionali concernentem Juxta obloquentiam Inscriptionis Authenticae non exolvit neque exolvere vult quapropter Citatur advidendum et Audiendum ad Solutionem praemissae Summae una cum provisione ab eadem provenientem praesentem alias Citatione ipsa de praemissis latiore se existente in diem hodiernam incidentem et provenientem Partibus Ipsis utrisque et Eidem Actorea per Nobilem Joannem Zglinicki Maritum nomine Consortis personaliter Citatis per Gnosum Antonium Baginski idque pro interesse Magnifici Pauli Niedziałkowski Vicepalatini Plocen. Tantum

personaliter pro Interresse Gnosi Pauli Pauli Pininski per
Gnosum Antonium Malewski teneri Comparen. Gnosum Pinin-
ski ab eodem Principali Suo producere Plenipotentiam Dn.
Iniustanti Tandem ad repositionem ejusdem Comparen. dedit
et concessit hoc idem Judicium Dilationem Majoris eidem
Gnoso Pininski ex quo Causas Majoris Importantiae In Judicij
Castren. Ciechanovien. protunc attentatae quam probabit do-
cumentis literatorijs insequentibus post Dominicam Jubilate
Incidenti cum Magnifico Niedziałkowski Causam Officium
Suspendit ad eosq. Sequentes Ziorelarum Castren. Plocen. Ter-
nos prius et proximius abhinc in Castro Plocen. Celebrandi Ter-
minum Partibus eisdem utrisq. in Praeallegatis Judicijs sine ad-
citatione conservando comparendi peremptorium. In con-
nenti Mtis Rni Gnalis Honestus Gregorius Kokiecki de
Bronowo Authenticus et Juratus palam Rvit Zvia Ipse
Citationem literatae Sigill. pro Ternis Praesen. Servien. edit.
contra Praefatas Citatas ad Bona Karsy Feria Secunda post
Festum Sanctorum Trium Regum proxima Anno Dni
Millesimo Septingentesimo Trigesimo Octavo Tum et eius
primam ex qua poena Contumaciae est Sotenti in una
integra Septimana detulit posuit reliquit et publi-
cavit de quo Praesen. Idem Mtis Recit Relationem

---

per Mtem Rni Gnalem Honestum Gregorium Kokiecki de
Bronowo Judicialem tribus et ultra juris formam vicibus
quatuor clamatae et vocatae non tamen uti antecta et post
officiosum arestum tempestive per G. Carolum Grabcia in-
terposita et per Judicium officij praesen. suscepta et con-
notata comparen. in Lucro ulterioris fortis faciendae execu-
tionis et post inscripta comparitionem Parentes pro inter-
resse sui in Lucro poenarum Legum videlicet Infamia

liberae captivationis quas Judicium officij praesens utrusq
Decrevit judicialiter ac officiose condemnavit alteri
oraq sibi eadem in causa fieri et decerni postulavit et
Judicium officij praesens in vim ejusdem [illegible] poenam Infamiae
[illegible] hac in causa obtentis decrevit
et liberae captivationis
ac praesens decernit [illegible]
[illegible] quivis ad primam [illegible]
ad eandemq publicandam Infamiae poenam [illegible]
disparens obtentis Mlem R. Gnalem H. Gregorium Ro
kiecki de Bronowo Judicialem addidit et deputavit Qui
quidem Mlis satisfaciendae deputationi suae a Judicio prae
sens habitis eandem poenam Infamiae liberae captivationis
in praesentia multorum variae conditionis et sexus ho
minum alta sua praeconica et sonorosa voce pro
clamavit publicavit et ad notitiam omnium pro
tunc praesens in dubiam deduxit de quo praesens idem
Mlis ad Judicium suum eloco publicationi solito redi
ens fecit relationem Postquam publicatis Infamiae poe
nam Judicium officij praesens pro facienda in praemis
sis iuxta praescriptis juris communis executione
[illegible]
[illegible]
[illegible]
[illegible]
[illegible] causam hanc cum toto illius effectu ac par
tibus ipsi ad M. loci Capitaneum seu Mcos locorum
Capitaneos sub cujus vel quorum Jurisdictione praefatis
Citatus cum bonis suis subest vel [illegible] consistit
remisit remittitq praesens Nemo vero eandem exe
cutionem Officiose peragendam nec per se nec per
suas quaslibet audeat impugnare personas idq
sub seorsiva sanctionis perpetuae poena contra im
pugnatores praesens interponit Decreto. Hieq in
continenti M. R. G. Honestus Gregorius Rokiecki de Bro
nowo authenticus et juratus palam Rvit Quia

Ipse citationem literalem sigillo pro terminis prae-
sens servientis edictis contra praefatum citatum ad Bo-
na Dobrski super summam apud P. Paulum
Dobrski haerens F. 2 post Festum SS. Trium
Regum proxime praeteriti anno praesenti de-
tulit exportavit posuit reliquit depositione
notificavit de quo praesens idem Mlis fecit
relationem

Actum in Castro Plocensi in Trnis Querelarum Causarumque
Officii Judicii una cum Continuatione Anteriorum Cau-
sarum in Diem hodiernam incidens F. 2 post Domi-
nicam Misericordiae pro Ao 1738

Pro Sancti Zumowscy Fert. Albertum Kowalewski
In Termino hodierno ex Decreto anteriore eductae
post praetitum super Incorruptionem Testium Jura-
mentum in Actoratu Inquisitionis et Insequentis
Querelarum Castrensis Plocensis Trnis reponendae ut po-
te modernis cum Termini ibidem Contenti Tma Con-
servatione facta et hoc in Causa et actione Judicia-
ria Infrascripta inter Instigatorem Judicii officii praesentis
Delatorem P. Albertum Sadowski Actorem ab una
et SS. Paulum Samuelem et Gasparum Zumowskie
Dominos Tum N. Adamum Kerwowski famulum atque L.
Gregorium Subditum ejus inhaerendo protestationi Co-
ram Actis authoris factae 2do post obtentam Contuma-
ciae Poenam et quia Subditum in assistentia Domi-
norum suorum ad Judicium officii praesentis modie hodierna citatum
Parte ab altera eidem pro eo Quia ipsi in Postpositionem
legum publicarum procedendo nec Poenas in eisdem legibus
Qui descriptas metuendo causi sunt temerarii ac licen-
tiore praesumpserunt tempore certo in Protestatione
expresso praesertim N. Adamus Kerwowski famulus
et L. Gregorius Subditus ex mandato ipsorum bovem fur-
tivo modo nocte Intercipere Interceptum ad SS.
Zumowskie Dnos eundem bovem adducere adductum ad
ipsos occidere et in necessitatem suam evertere adtentus

amicabiles requisitiones non extradere imo recusare
exindeq Cerentia laborum ex eoq bove [illegible]
privare Circa [illegible] missa requirens Actorem laedere dif
famare dishonorare aliasq permultas violentias
Injurias omnimoda Inquisitione probandi una
Cum refusione damnorum [illegible] Causat peragere
per quod ~~[illegible]~~ leges Rm excesserunt Poenasq exin
de emergentes Succubuerunt Proquibus Super ipsis
decernendi Mihi Comminis pro Statuctione Subdi
ti ad Sumendas de ipso Poeni ex Crimine furti
dementas aut indefectu Statuctionis responsione
pro eoq praesens Citandi alias Decreto eoq
exhibit Inquisitionis fisiq [illegible] missa in se Conti
nens in diem hodiernam Incidentis et proce
nientis ~~[illegible]~~ [illegible] Pars actorea Coram Judicio
officij [illegible] ~~[illegible]~~ Comparens et Terminum eundem ho
diernum per totam Judiciorum [illegible] audientia
Ime attentans memorat Partem Citat Tribus
et ultra Juris formam Vicibus quatuor ad Jus Ju
ridice [illegible] MRGH Gregorium Rokiecki de
Bronowo Judicialem clamat et vocat non tamen
Comparens ~~[illegible]~~ in lucro negotij sui permittente
Judicio officij [illegible] Condemnavit ulteriorumq
Sibi ea in Causa per Judicium officij [illegible] fieri
et Decerni postulavit et Judicium Officij [illegible]
Juri Communi affectationiq Partis actoreae an
nuendo Poenam Banitionis Perpetuae super
[illegible] Parte Citat obtenti decrevit ac ipsosmet
Citatos esse Perpetuo Banitos Sententia sua
declaravit ad quam Publicandam Banitionis perpe
tuae Poenam Suprascriptum MRGH Gregorium Ro
kiecki de Bronowo authum addidit et depu
tavit qui quidem Mtis parendo deputationi suae
a Judicio [illegible] habitae memoratae Banitionis
Perpetuae Poenam modo [illegible] super Parte Citta
obtenti

obtento ac decretem ac ipsosmet Actos esse Per
petuo banitos Juri Communi Contrarios et re
belles hic in atrio Stabs Judiciali ac in alijs
Locis publicationi solitis in Bentia multorum
variis Conditionis et Sexus hominum alta
Sua Sonorosa et Pronica voce publicavit
Proclamavit et ad notitiam omnium proxime
Pdinc indubiam deduxit de quo Pr Jo Mhi Jo
eloco publicationis ad Judicium Suum rediens
fecit Relationem, post quam publicatio Banitis
omni Poenam Judicium officij Pr pro faciendo
in Pmissis Juxta Peruptum Juris Communis
executione Causam Pdinc Cum toto ejus
effectu ad magnificum Loci Capitaneum seu
M M Locorum Capitaneorum Sub Cujus vel quorum
Juridictione Pfata Pars Citata Cum Bonis
Suis Subest vel Consistit remisit remit
titq Pr Decreti Sui vigore

Actum in Castro Plocensi in Terminis Querelarum Causarumq Officij Judicijs una cum Continuatione antenorum Causarum in diem hodiernam incidentibus Feria Secunda post Dominicam Misericordiae proxima Anno Domini Millesimo Septingentesimo Trigesimo Octavo.

Decretum motionis inter MM Jaroszewski Zakrzewski et Cives Sieprcens ac alios

In Termino hodierno ex citatione literatt Sigillatt Castrens Capitt Plocens Tenoris ejusmodi Thomas Gregorius à Dębowa Gora Dębowski Plocens Plonscens etc Capitaneus Vobis Illustribus et Mfcis Stanislao Sleszynski Castellano Inovlodens si ad causam praesens spectare videris et Zophiae de Kempskie primi olim M Joannis Brominski Succamerarij Vyssogrodiens ac deinde voti moderno tempore immediati ejusdem I.M. Castellani Inovlodens Consorti Matri alias invicem Conjugibus tum Adamo et Victori Brominskim Succamerariis Vyssogrodiens Filijs nec non Religiosissimae ac Deodicatae Marianae Lasocka Conventus Sieprcens Ordinis Sancti Benedicti monialium Abbatissae totiq eiusdem Conventus atq Famatis ac Spectabilibus Proconsuli Consulibus totiq Communitati Civitatis Sieprcens de personis bonisq vestris gnaliter omnibus vigore Regio et nostra qua hac in Parte fungimur Capitanea authoritte mandamus ut in Terminis querelarum causarumq officij Judicijs Fa 2da proximus ab hinc in Cro Plocens celebrandis pto ac peremptorie compareatis ad Instantiam M Pauli Francisci in Jaroszewo Kleniewo etc Jaroszewski

Judicis Trnis Plocens. Actt. Qui vos et quod maritatam cum authoritte et assa maritt. inhaerendo laudo publico Palatinatus Plocens. in Kaciąż in anno proxime elapso sancito quo mediante pensio pro functione Commissoriali ad Tribunal Thesauri Rni Radomiens. per M. Actt. expedit. eid. M. Actori est assignata et ex Civitatibus Palatinatus ejusd. de contributione Ducillari et Solidaria ad percipiend. est adinventa Citat. pro eo Quatenus vos seu quem onus Solutionis afficit contingens hocce ducillare et Solidarium ex civitate vestra proveniens et a fatis praememorato olim M. Succamerarij Vyssogrodiens. nempe a die vigesima Septima Maj anni 1727. ad dispositionem Palatinatus deventum siquid ad fata idem contingens praefato M. Succamerario in ante per laudum publicum erat applicatt. eid. Mco Actori persolvatis nihilominus regestra Contributionis ducillaris et Solidariae Oppidani comportetis Quapropter Citamini ad videnda et audienda vos Ad Solutionem praefati Contingentis a tempore superius expresso a vobis proveniend. per Sententiam Judicij Officij nostri Stringi et compelli Solutionem decerni comportationem regestro decidi Et id quod juris erit sententiari praesens Sitis pariturus et Judicialiter responsuri Datt. in Cro Plocensi Fria Tertia magna proxima Anno Dni 1738. Tum quoq. ex Citatione authentica literatt. Castrens. Capitt. Plocens. coram Actis Tri in Prensko per Mlem infrascriptum recognitt. tenoris ejusmodi Actum in Prensko in Terminis Communibus Trnibus F. 2. 1 pro die Festi Sancti Mathiae Apostoli post Dominicam Invocavit Qualem ob Festivitatemq. in diem Crastinam translatis in diem hodiernam incidentibus Anno Dni 1738. Coram Judicio II Cives quoq. cum Dnorum Actis assa

coram Judicio praesens Trn Srenens actisq
Judicij ejusdem ptr veniens Mtis R ni Gnalis
Providus Josephus Waleszkiewicz de Villa Dy
bek authenticus et juratus Judicio praesens
notus palam publicoq Rvit Quia Ipse Cita
tiones literatt sigillatt copiae infrascriptae si
miles pro Trnis querelarum seu Judicijs Offi
cij Causarum Castrens Capitt Plocens Sevvien
in tenore verborum tali Thomasa Dębowa
Gora Dębowski Plocens Plonscens Capitaneus
Vobis famatis Consulibus Proconsulibus Scabi
nis totisq communitatibus Civitatum Plocens
Plonscens Wiebscens Mtavens Sacrae Regiae
majestatis Raciążens Episcopatus Plocens
Siepscens nec non Srenens Trnium si ad
causam praesens pertinere videamini de Bonis
mercimonijsq vestris gnaliter omnibus vi
gore Regio et nostra qua hac in Parte fun
gimur authoritte Capitt mandamus ut in
Terminis querelarum Causarumq Officij
Judicijs Castrens Plocens F. 2. a data et po
sitione praesens Citationis prius et proximius
in Crio Plocens celebrandis personaliter et per
emptorie compareatis ad Instantiam M.
Andreae a Gorzyszka Zielinski Subdapiferi
Palatinatus Plocens Actoris Qui vos ut in
causa pure Fiscis peremptorie citat seu
etiam ad incidentiam causae cujuscunq
praetendentis contra vos institutt adcitat pro
eo Quatenus vos Summam Ducorum Milli
um Florenorum Polonicatt lege publica et dis
positionibus Palatinatus Plocens pro expeditt
functione Commissoriatus ad Tribunal Rnr
Radomiens Actori debitt et provenienti Du
cillari et Solidaria Contributione una ad
aliam Civitas se se non referendo juxta
antiquam praxim Solvatis litis expensas

compen

compensetis Quapropter Citamini ad videndum
et audiendum vos ad solutionem praefatae Sum-
mae Duorum Millium Florenorum Polonicalium tam
junctim quam divisim per sententiam Iu-
dicij Officij nostri stringi et compelli refu-
sionem litis expensarum demandari caeteraque
pro juris et causae exigentia contra vos Sta-
tui decerni et sententiari Datum in Cro Plo-
cens. F. 2. post Dominicam Sexagesimae
proxima Anno Dni 1738. contra Citatum pri-
mam ad Oppidum Płock Feria quarta 2dam
ad Oppidum Bielsk Feria quinta, Tertiam
ad Oppidum Siepre Feria Sexta quartam
ad Oppidum Płonsk Sabbatho post Domi-
nicam Sexagesimae quintam ad Oppidum
Raciąż Feria Secunda Sextam ad Oppi-
dum Sremsk F. 3 post Dominicam quin-
quagesimae ad extremum ad Oppidum
Mława F. 4 Ipsi die Cinerum Anno prae-
sens omnes in praetorio Civitatis expor-
tavit posuit publicavit de quo suam fi-
delem fecit relationem ex actis Trnibus
Sremens. rescriptis loco sigilli ~~Castri~~
~~Districtus~~ Trni Sremens. Kaminski Camera-
rius Trnis Zaleskiensis manu propria in
diem hodiernam incidens et provenientes Parti-
bus Ipsi utrisque et quae Actor ptr Citata
per S. Jacobum Kęsicki personaliter Indicens
et Actor meus Andreas Zielinski Subdapifer
Palatinatus Plocens. ptr M. Antonius Za-
leszewski Dapifer Zaleskiensis Commissarius
et S. Antonius Bagienski Vice Notarius Castrens.
Plocens. Plenipotens laudo publico Raciąż-
ens. ex Palatinatu Plocens. ad Tribunal Rni Ra-
domiens. constituti Indicentes ptr coram Iudi-
cio Officij praesens comparens ad repositionem
comparentis Partis Citatae deditetione esset haec

Idem

hoc idem Judicium dilationem majoris I. Mci
de Kempskie Sleszynskie Castellanae Inovlo
dens citatae ex quo causas majoris importan
tiae in Judicijs Castrens Dobrovnicens pro tunc
attentat quam probabit literatorijs docu
mentis in sequentibus querelarum Castrens
Plocens trnis proximis ab hinc in Civ. Plo
cens celebrandis conservando trnum Partibus
memoratis utrisque in praeallegatis Judicijs sine
ulla adcitatione comparendi peremptorium
cum caeteris vero citatis causam praesens hocce
Judicium suspendit suspensamque esse decla
rat ad eosdem sequentes querelarum Castrens
Plocens trnos similiter conservando trnum
eisdem Partibus utrisque sine ulla adcitatione com
parendi peremptorium Quod Decretum
comparentes ~~Partes~~ Mci Actoreae Judicens pro
Juridico non susceperunt sed ab eodem M. Jo
annem Sigismundum in Stanowo Rosciszewski
Pocillatorem Terrae Vyssogrodiens et
Vice Capitaneum Castrens Plocens causaeque
praesens Judicem ad Judicia Tribunalitia
Rni Radomiens moverunt eidemque motioni
suae locum defferri postulaverunt quam mo
tionem Mcus Judex sentiens se in praemissis
nihil temere egisse imo omnem juris gradum
observasse ut Parti Actoreae admisit con
servando Terminum Partibus memoratis utrisque
in eisdem Judicijs ~~Rad~~ Causarum Fisci Radomiens
seu tum dum et quando causa praesens ex Regestro
competenti causae huiusmodi similis ad judicandum 1ma
clamata et vocatis incidisset sine ulla adcita
tione comparendi peremptorium. Hieque in con
tinenti M. R. P. Ho. Gregorius Kolicki de Bro
nowo authenticus et juratus palam Rvae Quae
Ipse citationes literatis sigillatis pro trnis prae
sens Serviens edidit cons praefatis citatis et
quod contra I. Mcos Castellanos Inovlodens Bromin
skie Succamerariae Vyssogrodiens ad Curiam in Siepr
sitis Conventum monialium Siepriens ad

ad predium in Oppido Sieprci consistens contra
[illegible] Oppidanos Sieprcenses ad Oppidum
cum ejusd Oppidi Sieprcen[illegible] ingressa
post Vesperas suas sanctas pro more antea
non prohibitus detulit et portavit pro victoria
quod de portatione ut premissa de omnibus et no-
tificatis et de quo probatum dum Mlis fuit
relatio rem

Tuorum Ultimaria ex parte PP. Bromirskich sup. P. Bromirski

Lecta actum executionis in pagellis in P. inferius nominatis
Officio P. Burgrabium C. Plocen expedite remanq. Visa sup.
Instantia Tenoris talis actum in P. Bromier sorte P. Stanislai Kaz-
mir. di Horecki Vra Etia pt. P. Latare Dnorum Judicum pro an-
no Dni 1738 Coram Nob. Felicissimo Officiolatus P. C. Plocen in
presentia PP. Casimiri Chorzewski Franciscani Sacerdotis nec non Mtis
Stis Stnis Procuri Mathaei Jovanski de P. Przeciszewo antiqui et
jurati ad actum Vocq. accedendo absentib. P. Agg. P. C. Plocen
ministrando legibus Vris de pagend. Executionibus eo nomine nel
sanctis vigore publicata Pena Banitionis in Lucro ulteriori
vis. de actu ejusd in Castro Plocen in Vris Locis Consuetis
officij subscripsi, super cujus vocatione anteriori causator
in pie mod. recitat. audiendq. Vra Dna post P. S. Andreae
Apostolum anno pte decurso 1737 existentib. P. Mariano Zgoro
wska Relicta P. Victoris Bromirski Consortis Vidua Matris
tum Successoris ejusq. ut P. Victoris Brozinski cum eiusd. Bromir-
ski Victore pro tali actore Sup. P. Stanislao Bromirski respectu
summa ultingendor. Longissimq. ad actricis Mandato et Procuri sol-
vto mandati ad solvendq. absentib. peculiaq. causa debitis citationis obti-
gente obtentu et publicatis ad negotiandum Partis Jurevincenq. die
hodierna in actu contenta cum Supplicatis N. M. Mtis Supplicato ad
P. Supplicata condescendit Jurisdictionem suam officium prisa omni
Securitate circa actus officios observari solita rubricavit Partes utrag.
tam actoream Jurevincenq. quam Reum Jurevicti ad sui presentiam
ejusd. Mtis accedendo et comandavit ad cujus Mtis declarationem
pter Comparens P. Casimirus Chorzewski repetita Supplicata
Pena Banitionis in Lucro ulteriori vigore cujus non Partis Jure-

vincenq

vincens petijt Executionem officiosam in bonis per lata exeq et pro
ajus affectionis D. Burgrabius annuendo eam executionem pagere voluit re-
vocationem in actu eo Executoriali per Comparens P. Franciscus Bro-
mirski nomine Mtici Josephi Bromirski Ensifer Terra Visegradien eam
executionem transactionibus primo inscriptione authentica dictis ca-
stren Placen Sabbatho 21 D. Misericordie 1737. anno. penes Acta
Curiae eius Mtico Ensifero Visegradien sub Summaria Zvingibilli-
um Tymphor recognit secundo Contractu obligat vitekeq
consorte vadio Summa Trium Millium Septingentorum Zvingia-
ginta Tymphor formato de data in Bromirz die 28 Junij 1727.
anno respondit impugnavit et fieri si omnia ea impugnatione
attenta mercijpiam partium judicium inferre vibeat, ab ea exe-
cutione suspendit et Causam hanc cum toto ejus effectu ac Partibus
ipso utrisq; tum et impugnatore p ulteriori seu fortiori deducendam
da Executione rursus ad Judicium Castrens Placen unde emersit
remisit Conservando Partibus eius q utrisq; libre ad agitationem
Trium Comparen ejusdem rursus Decreti Executorialis vigore
Felicianus Wisielewski de Placen manu propria in Terra ista hodierno vi-
gore presentia remissionis Conservationis ipso Termino Diem hodier-
nam incidens et provenien Partibus ipso utrisq; et qq actrice plenitudo
interesse impugnatoris medietatis Sortis in D. Jeronimi sita in
Possessione Mtici Josephi Bromirski ensiferi Visegradien existen
per tunc Mticum ensiferum Visegradien huc deimpugnatoris nomine
per coram Judicio officij presen Comparen et legum Judicialiter
controverten obus lo ultro citroq; Judicium pleno coram re-
ductis exquisitis Resolvendo Remissionem ab officio Burgrabiali
Castren Placen expunco D. Jeronimi ad Judicium illum factam
Sigg exparte Mtici Bromirski ensiferi Visegradien executiones
Juridicas impugnationibus suis impugnatis pinde nullas pro
respectu impugnationum earum executorialium succubisse eam
adtinuit Nihilominus productis inscriptionem actu posteriori
per inhoatos processus ac lata Decreta à D. Stanislao Bromirski Cure-
victo sq Mticus Ensifer Visegradien produxit pinde Judicium pleno
Decernit Quoniq; Decernit Quatenus ulteriores Executiones Justa p-
portionem pecuniam officiose in D. Bromirz pagendi amplius
non impugnat sub pena sanctionis qua in Casu Decreto plenius
praevidetur sua impugnatis interponit sub disparen D. Stanislao
Bromirski Curevicto Dare Ffatt actorea coram Judicio officij pren
Comparen et Terminum ejusq hodiernum p totum diem tractu legi-

tigne attentans memorati Atti ad Jus suridice p. M. Z. Gregorium Rodicchi de Bronowo Judicialem tribus et ultra, supra scriptum vicibus quatuor clamatis et vocatis ~~ne~~ uti ante ita et pt officium arestum tempestive p. Valentinum Bromirski de p interesse impugnatoris tantum interpositum et p Judiciale officij ejusdem suscepti et connotati non tamen compatens in loco ultimarie sortis finalis ac indilata executionis condemnavit ulteriorq; sibi vim ejusq; lucri ca in causa ostenti decrevit ac ejusdem decernit Prout nos p. Felicianus Kisielewski B. C. Plocens ad primam Partis actoree requisitionem decretiq; ejusdem exhibitionem eandq; executionem ultimariam sortem finalem ac indilatam de B. citti Jure vidi non obstante gravi rerum oppositionibus relatione ad causam juxta tacitt et pagat idq; sub pœnis contemnentes officiales Legibus Regni desuper nominatis nullovero eandem executionem ultimariam ostendere pagendi nec posse nec subordinatas quasvis audeat refugnare probas sub decretis Banitionis perpetua pœna toties impugnatoris ejusdem interpositæ decreti. ~~Lucrum ulterius~~

Lucrum ex pte B. Kondracka sup N. Zebinski.

Juxta actum executionis infra scriptum, in Bonis inferius nominatis officiosa p. M. C. P. expedita manuq; ejusdem propria sub hodierno tenoris seqvens actum in bonis Boechaimie sorteq; N. Adami Zrebinski hereditaria Tenia vlg. post Dominicam Letara quadragesimalem proxima Anno Dni ~~1737~~ 1738 coram p. Valentino Bromirski B. C. P. in presentia N. N. Josephi Koskowski et Adalberti Kowalski nec non Procuratoris de Mostenalis Provisionis Kurzyg Kowski nec non de Mostenalis Provisionis aud[itori] et Curati ad actum ipsum vocatorum assumpti videlicet M. C. P. insistendum assumpti videlicet M. C. P. insistendo legibus Regni de p agendis executionibus eorumq; ne sanctis satisfaciendo qvod dationis sui a M. Joanne Cyprianowicz Kaziszczki Pocillatore Visagrodiensi ei vice capitaneo C. Plocensi vigore muneris officij sui ad hoc ina supra scripta cum supra scriptis M. M. condescendit Jurisdictionem suam

M. Z

sfiuc[ta]

officiosam p Suprascriptum misterialem fun
davit pacem et Securitatem publicam lege
servandam p custodivit partes utrasq ad sui com
paritionem Suprascriptam Ma: acclamare in
gunxit post cuius quidem officij sui fondationem
patis et Securitatis publice p custodite p Misteri
alis acclamationem p sonalit comparens G: Josep
hus Kuskowski ad urgendam executionem G: Mar
tiannae Grmbczewska G: Josephi Kondracki Consor
tis actricis inpetratus Plenipotens reproduxit De
cretum seu potius penam banitionis cerca Ma
nifestationem cum eius publicatione de Actu
eius in Castro Plocen Feria 2da post Dominicam
Sexagesimae proxima Anno Dni 1738vo et hoc
in causa ratione Summae quinquagenta florenorum
Polonicalium N: Martiannae Grmbczeska No:
Kondracki Consorti ex Summa Centum 50 floro
norum Polonicalium No: vero Rosaliae Virgini in
nuptae itidem Grmbczewska v 26 floreno
rum et grossorum 20 idq ex Summa orginali octu
agenta flo Po: Decr C: Ploc ad Judicatum ac lecto
in eodem Decreto expresse no p solutionis pro
cessu Causae de his latiori obloquente Sup P
Sup N: Adamo Trebinski ostantam et publicatum
vigore cuius Condemnationis et ejus publicatio
nis petijt executionem fieri et pay Sortemq
proporcionatum tam in negotio quam processo p offi
sam executionem tradi postulavit et licet quidem
G: B: utilicite partis actoreae postulationi anu
endo Sortem proportionatam uti in re Judicata
tradere voluit verum quoniam a parte citata jure victa
p sonalit veniens laboriosa Catharina olim Labori
si Martini Consors relicta vidua No: Trebinski
citati iure victi Subdita eandem executionem
his formalibus # bronie y niedopuszczam Imieniem
Pana mego iz Pan moy stara się oto: azeby iak

nay

nay prędzey Ich Mciow mogą uspokoic y uspokoi
nie trzeba Ich Mciow turbowac impugnavit etsi
eri n̄ p̄misit qua C B attenta eius modi im-
pugnatione causam presentem cum toto illius
effectu a partibus ipsis utrinq; prouteriori dispo
dicatione virtutes ad Judicium caste Rote remi
sit remittitq; absentibus conseruando partibus
eiusdem utrinq; in p̄alogatis Judiciis sine ulla ci-
tatione terminum comparendi peremptorium
Valentinus Bromirski B: Caste Rote mpp
intermino illo hodierno vigore p̄mertā &c mpi-
onis conservationis ipso Iure ipsarum inducias
et proueniens Partibus ipso utriq; et qui ad h̄ nos
Generales mittuntur omnē sententiis et Jo
sephum Przezdziecki nre Rote Notarij Secretum
Joannis sad per Josephum Borowski ex Clerico Judicis centro
Ludicis ossij p̄dicti comparere et Clericum Judicis centum
per ipsos Judices Ordinarios Ludicum p̄dictum Judicis ossij
indutis exhibitis pars p̄dicta actrix coram Judicis ossij
ij p̄dicti p̄dicto comparens et primo Juris hanc Rotam
per totam Juris tractum legem attentans p̄memorati
citati tribus et ultra Juris sigmar vicibus grauiter
clamando et vocando nemo curandi per Ster. Ste. Sadem
H. Rotam Ad de Bisnowo Suter Notarium et Joannem Mieszo
officium ad stum tempus p̄fixum p̄ Joannem Jasczolt et
Cursor inter positum et Lidium p̄sens Jasczolt et
Ignorata non tamen comparendo in Iure ulteriores
sortis faciendi p̄cautionis Onus mauit ulteriora gribus
in hac ejus causa non sentiri decreuit ac pro
Decreti Equitatus Ingressu Joannes Mieszewski pars actrix Requisi
bij extenso Rotam ad primam Partis actricis Requisitio
nem Decretij p̄dicti exhibitionem cum Processu ac vi-
tenorem Decretorum Judicij citati Supremi non obstantibus
Evidentiis Juribus oppositionibus a Reo in hac ac
Repandi Instantia factis et per ag. p̄dictum Judicem
bus cum remissis officialem in legibus Reg. Regni
nec nouo Card Processum ulteriorem officiose
per aygnd nec per se legi peremptoriam et subiugandam
Decati Impugnata personas obseruabiles Baronis Spectabi
na cum Impugnata p̄sens Interposita Decreto

Subscripta
f. apt D. Si
secundo die

Sub actu Feriæ Secundæ post Dominicam Misericordiæ pxima A.D. 1738vo

Lucram ultimariæ ex Parte GG Bromierskich Cuper G Bromierski obtentt

Juxta actum executionis in Bonis inferius nominatis officiose per G Burgrabium Castrenq Plocenq expeditæ manuq ipsi propria subscriptt Tenoris sequenq Actu in Bonis Bromieri sorteq G Stanislai Bromierski hæreditt Feria Tertia post Dominicam lætare Quadragesimalem pxima A.D. 1739 Coram Gnoso Feliciano Kiscielewski Burgrabio Castrenq Plocenq in pxsentia Gnosorum Casimiri Chyczewski Francisci Czarnecki nec non Mlis Rni Gnalis Providi Matthæi Kowalski de Bonis Przeciszewo authentici et Jurati ad actum pxsenq acclamanq assumpti Qui suprascriptt G Burgrabius Castrenq Plocenq adhærendo legibq Rni de Peragenq executionibus eo nomine sancitis vigore publicatt pœnæ Banitionis in lucro ulterioris de actu ejus in Castro Plocenq in Trnis Querelarum Causarumq officij Judicijs una cum Continuatione anteriorum Causarum in diem hodiernam Incidentibus Feria Secunda post F. S. Andreæ Apostoli pxima A.D. 1737 Anno pxenti ex instantia GG Mariannæ Dąmbrowska ol G Bromierski Relictæ Consortis viduæ matris tum Successorum ejusq ol G Victoris Bromierski cum eaq suprascriptaq de Dąbrowskie Bromierska procreatt Actorum super G Stanislao Bromierski citato Jure victo occasione certarum violentiarum et oppressionum ac Interceptionis rerum suo Regestro describenq processu Causæ de his lationi in se obloquenq obtentt et publicatt ad Requisitionem partis Jure vincentis die hodierna in actu contenta cum suprascriptt Mri ac Mlis ad Bona suprascripta condescendit Jurisdictionem suam

Pro visa omni Securitate publica circa officiosos actus observari solito fundavit quo fundata Jurisdictione partes utrasque tam actoream Jure vincere quam citatam Jure victam ad sui praesentiam ejusque Mti acclamare injunxit quo in Trno pliter Comparens G. Casimirus Chyczewski reproducto poenae Banitionis in lucro alterioris vigore cujus nne Partis Jure vincere petijt executionem officiosam in sorte processuata exequi et per ejus cujus affectationi G. Burgrabius annuendo eandem executionem peragere voluit verum quoniam in actu eodem executoriali pliter Comparens G. Franciscus Bronienski nne Mfi Josephi Bronienski Ensiferi Terrae Vissogrodiensis eandem executionem transactionibus quino inscriptione authentica actis Castrensis Plocensis Sabbato post Dominicam Misericordiae 1737 Anno per eundem citatam Jure victam ejusque Mfico Ensifero Terrae Vissogrodiensis super summam Quinque Millium Tymphorum Recognitam secundo Contractu obligatorio inter eosque Conscriptam vadio summae Trium Millium Septingentorum Quinquaginta Tymphorum firmato de dato in Bronierz die Vigesima octava Junij 1737 Anno reproductis Impugnavit et fieri non permisit quam G. Burgrabius impugnatione attentam ne alicujus partium praejudicium infere videatur ab executione supersedit et causam hanc cum toto ipso effectu ac partibus ipsis utrisque tam impugnatione pro ulteriori sive fortiori demandanda executione rursus ad Judicium Castrensem Plocensem unde emersit conservando partibus ejusque utrisque in praeallegatis Judiciis sine ulla ad citatione Comparendi Trnum peremptorium Decreti executorialis vigore Felicianus Kisielewski Burgrabius C.P. manu propria Interni no itaque hodierno vigore praeinsertae Remissionis Conservationisque ipsis Trni in die hodierna incidentem et provenientem partibus ipsis utrisque et quidem Actrice pliter citata pro interesse Impugnationis

Medietatis

medietatis sortis in Bonis Broniere sitt
in Possessione Mfici Josephi Broniersk ensiferi
vissogrodiae existens per eundem Mfcum Ensiferum Visso
grodiae suo et impugnatoris nne pliter ~~Judicium~~
~~of~~ Coram Judicio Officij pdae comparens et Judicia
liter controvertens quibus Controversijs Judicium
pdns coram se inductis exauditis resolvendo Remissio
nem ab officio Castrae Plocae ex fundo Bonorum
Broniere ad Judicium sum facit siquidem ex parte Mfici
Broniersk Ensiferi Vissogrodiae executiones Juridicis
Impugnationibus sunt impugnatae proinde nullas pae
nas respectu Impugnationum eorundem executorialium succubu
isse eundem adinvenit nihil omnino quoniam Inscri
ptione ad posteriori post inchoatos processus ac
lata Decreto a G Stanislao Broniersk Jure victo
Jd M Ensifer vissogrodiae produxit proinde Judicium
pdnae decrevit pdnaeque decernit Quatenus ulteriores
executiones juxta proportione processuum officiose
in Bonis Broniere peragendas amplius non impugnet
sub poena Banitionis quae in casu Decreto pdae
contraventionis super impugnatoribus et inter
ponit super disparente G Stanislao Broniersk
Jure victo pars pfatt actorea coram Judicio officij pdae
plr comparens et Tnum eundem hodiernum p totum
Juris tractatum memorati citati ad Jus Juridice p Mtem
Rni Gnalem Honestum Gregorium Robiecki de Brono
wo Judtem tribus et ultra Juris formam vicibus qua
tuor clamati et vocati uti ante ita et post officiosum
arestum idque pro Interesse tempestive per G Valenti
num Broniersk Impugnatoris tantum Interposi
tum p Judicium officij pdae susceptum et connotatum
non tamen comparentem in luco ulterius fortis
finalis ad judicate executionis condemnavit ulte
rioraque sibi in vim ejusdem Lucri ea in causa ob
tenti decrevit ac pdae decernit Quatenus
G Feliciani Wisielewski B C P ad Primam Pa
tris Actoreae requisitionem Decretis pdae exhibi

Citationem cond. Executionem ultimariam sortem finalem ac in
dilatam de B. Citatis Iurevicti non obstante quibusvis
Iurium oppositionibus Relatione ad Cassandam Inscriptam
faciat et pagat idque sub poenis Cons. renitentes offi-
ciales idque sub legibus Rni descripti nemo vero eandem
Executionem ultimariam officiose peragendam nec per
se nec per subordinatas quasvis audeat impugnare
personas sub secessiva Bannionis perpetua poena cum Im-
pugnatores poenae Interposita Decreto

Lucrum ultimariae inter GG Bro-
mierskie ~~Contra~~ et G Stanislaum Bromierski

Iuxta Actum executionis in Bonis inferius nomina-
tis officiose per G Burgrabium C P expeditum manuque
ipso propria subscriptum tenoris sequentis Actum in
Bonis Bromierz sortiendo G Stanislai Bromierski hae-
reditum Feria Tertia post Dominicam laetare Quadra-
gesimam proxima Anno Dni 1738 Coram G Felicia-
no Kisielewski B C P in praesentia GG Casimiri
Chyczewski B C Plocensis Francisci Czarnecki nec non
Mlis Rni Gralis Providi Mathaei Kowalski de Bonis
Praeciszewo authentici et Iurati actum poenae acclamati
assumpti Qui quidem G Burgrabius C Plocensis adhae-
rendo legibus Rni de peragendis executionibus eo nomine
sancitis vigore publicatae poenae Bannitionis in lu-
cro ulterioris de actu ejusque in Castro Plocensi in
Trnis Querelarum Causarumque officij Iudicijs una
cum continuatione anteriorum Causarum in diem hodier-
nam incidentem Feria secunda post Festum S Andreae
Apostoli in anno proxime praeterito 1737 ex In-
stantia GG Mariannae Dgi Imbrowska et G Victoris
Bromierski Relictae consortis viduae Matris Annae
Eleonoreae Victoriae Bogumilae Filiarum virginum
innuptum ac aliorum successorum ejusdem Gnosi Bro-
mierski Actum super G Stanislao Bromierski citatum
occasione injunctae et non expeditum Condescensio-
nis in Bonis Bromierz magna et Decreto

ijd

ejdem Contraventionis processu fusius sive eadem pu-
blicatam pœna Banitionis de actu superius expressa
obtentam et publicatam ad Requisitionem Partis Jure vin-
centis die hodierna in actu contenta cum suprascriptis
nn ac Mlis ad Bona suprascriptam condescendit Ju-
risdictionem sua provisa omni securitate publica
circa actus officiosos observari solita fundavit Qua
fundata Partes utrasque tam actoream Jure vincentem
quam citatam Jure victam ad sui præsentiam ejdem Mlis
acclamare injunxit Quo in Trno pliter comparens
G Casimirus Chydzewski reproducitur suprascri-
pta pœna Banitionis in lucro ulterioris vigore
cujus nne Partis Jure vincentis petijt executio-
nem officiosam ~~vigore cujus~~ in sorte processuata
exequi et peragi cujus affectationi tum Juri communi
G Burgrabius CP annuendo eandem executionem per-
agere voluit verum quoniam in actu eadem executoriali
pliter comparens G Franciscus Bronierski nomine
Mfici Josephi Bronierski Ensiferi Terræ Vissogro-
dicensis eandem executionem transactionibus primo in-
scriptione authentica Actis Castrensis Plocensis Sabba-
tho post Dominicam Misericordiæ 1737 anno per
eundem citatam Jure victum ejdem Mfico Ensifero Terræ
Vissogrodicensis super summam quinque Millium
Tymphonum recognitam secundo Contractu obli-
gatorio inter eosdem Conscriptam vadio summæ
Trium Millium Septingentorum Quingaginta Tymphon-
um firmatam de data in Bromiere die vigesima
octava Junij 1737 anno reproducitur impugnavit
et fieri non permisit qua G B C attenta impugna-
tione ne alicuipiam partium præjudicium inferre vide-
atur ab eadem executione supersedit et Causam

hanc in toto illius effectu ac partibus ipsis utrisque
pro ulteriori seu fortiori demandanda disudica-
tione rursus ad Judicium Castrensem Plocensem remisit
remittitque praesens conservando partibus ejusdem utrisque
in praecipuis Judicijs proximius abhinc in Castro
Plocensi celebrandis sine ulla adcitatione conser-
vandi comparendi peremptorium Felicianus
Kisielewski Burgrabius Castrensis Plocensis ma-
nu propria in termino itaque hodierno vigore prae-
insertae Remissionis conservationisque ipsius Termini
in diem hodiernam incidentis et provenientis partibus
ipsis utrisque et quidem actrice personaliter citata pro
intenesse Impugnatae medietatis sortis in Bonis
Bronierz sitae in Possessione Officii Josephi Bro-
nierski Ensiferi Vissogrodiensis existentis per eundem
Officium ensiferum Vissogrodiensem suo et impugnatae
nunc personaliter coram Judicio officij praesens compa-
rentis et secum Judicialiter controvertentis quibus Contro-
versijs Judicium praesens coram se inductis ex auditis resol-
vendo Remissionem ab officio Castrensi Plocensi ex
fundo Bonorum Bronierz ad Judicium sibi factae si quidem
ex parte Officii Ensiferi Vissogrodiensis executiones Juri-
dicijs Impugnationibus sunt impugnatae proinde nullas
poenas respectu impugnationum earundem executorialium
succubuisse eundem adinvenit nihilominus quoniam In-
scriptionem actu posteriori post inchoatos processus
ac lata Decreta a Generoso Stanislao Bronierski
Jure victo Idem Officius Ensifer produxit proinde Ju-
dicium praesens decrevit praesentique decernit quatenus
ulteriores executiones vixta proportionem processum
officiose in Bonis Bronierz peragendis amplius
non impugnet sub poena Banitionis quae in
Casu Decreto praesentis contraventionis super im-
pugnatae interponitur super disparente Gstani-

slao

Stanislao Bromierski jure victt Pars praefatt Actorea Coram Judicio officij praesentis personaliter comparens et Termino eundem hodiernum per totum Juris tractum legitime attentans menoratt citatt ad Jus Juridice per Mtem Rni Gnalem Honestum Gregorium Koliecki de Bronowo Judicialem tribus et ultra Juris formam vicibus Quatuor clamatt et vocatt uti ante ita et post officiosum arestum tempestive per Gnosum Valentinum Bromierski idq pro interesse impugnatt tantum interposit et per Judicium officij praesentis susceptt et connotatt non tantum in lucro ultimariae fortis finalis ac indilatae executionis condemnavit ulterioraq sibi in vim ejusdem lucri ea in causa obtentt decrevit ac praesentis decernit Quatenus G Felicianus Kisielewski B. C. P. ad primam partis actoreae Requisitionem Decretiq praesentis exhibitionem eandem ultimariam fortem finalem ac indilatam de Bonis citati Jure victi executionem non obstantibus quibusvis Juris oppositionibus Relatione ad Cassandam inscriptt faciat et peragat idq sub poenis contra Renitentes officiales legibus Rni descriptt. Nemo vero eandem executionem ultimariam officiose peragendam nec per se nec per subordinatas quamvis audeat impugnare personas sub Seorsiva Banitionis perpetuae poena contra impugnatt praesentis Decreto interposit

---

Lucrum Ulterioris super Haeredibus B. B. Slepkovo Spiritualium ex pte S. Wosc obtentt

Juxta Actt executionis suprascriptt in B. inferiq nominandae officiose per S. B. C. P. expeditt manuq Ips propria subscriptt tenoris sequentis Actum in B. Slepkovo Spiritualium F. 2da

611 Post D. Ramis palmarum Quadragesimalem proximâ Anno Dni
1738 Coram S. Joanne Chmielewski B. C. P. P. in presentia N. N.
Valeriani Slepkowski et Josephi Smolenski Dec. M. R. S. P. Joannis
Potrzyanicki de Citkowo magna authentici et jurati ad actum pre
sens assumpti et eund. acclamantes Cuiquid S. B. Placen. inhe
rendo legibus Regni de peragendis executionibus eo mne sancitis sati
faciendo muneri officijq. tum quoq. additioni a Judicio Castren.
Placen. ad infrascripta peragenda habita ~~recitando~~ ex requisitio
ne officina S. Sebastiani Kurski Luka Specti Guardiae S. R. M.
die hodierna in scriptis contenta cum suprascriptis N. N. ac pdictum
pstis ad B. memoratis Slepkovo Spiritualium vigore Decreti seu
potius pœnalis Banitionis ejusq. publicationis de Actu ejs in Castro
Placen. in Trnis Ludi ellar Causarumq. Officij Judicijs una cum
Continuatione anteriorum Causarum in diem hodiernam
Jovidem P. vda post F. S. Andreae Apostoli proximâ Anno Dni
1737 ex instantia D. Christophori Wolf Capitanei Guardiae S. R. M.
Actis Jure vincentis seu hæredibus et quavis modo pro successoribus
B. Slepkovo Spiritualium ratione contributionis Capitalis
ex sorte Chmielowiana non solutionis obtento et publicato
officium condescendit Jurisdictionem suam officiosam pœnis
dicti prius et eund. Item Securitate publica circa dicti officiosa obser
vari solita fundavit partes utraq. tam Actoream jure vincentem
quam Citatam Jure victam coram Illo audiare mjunxit quo in Trno à parte
Citata scilicet per Illum avisata ad impugnandam executo
rem officiose peragendi nemo comparuit nec cod. impugnavit
rem officiose peragendi nemo comparuit nec cod. impugnavit
Quo attento D. Burgrabeg ~~Ita~~ Quorum Bona Citatorum non sunt sufficienter
convicta proinde Causam pdictam cum toto ejus effectu ac partibus
Ipsis pro ulteriori dijudicatione fiduciq. demandanda executo
ne rursum ad judicium Castren. Capitan. Placen. remisit remittitq.
presens Trnum pariterq. memoratis utriusq. in ejd. Judicijs
Castren. Capitan. Placen. proximis ab hinc celebrandis assistendo
assignando et conservando sine alla citatione peremptorium
Decreti sui executorialis vigore Joannes Chmielewski B.
Castren. Placen. manu propria in Trno itaq. hodierno vigore
finis et executionis conservationisq. Ips. Trni in diem hodiernum

Jovidem

Incidenz et provenienz partibus Ipsis utrisq et quid Actorea p S: Sebastianum Kurski Prefectum Gvardiae S.R.M: ad exequenda stipendia contributionis Capitalis assignatoriam personaliter Citata pro suo et aliorum Haeredum et possessorum B.B: Slepkovo Nlium Interesse p S: Antonium Bogienski Vice Notarium Castrenz Plocenz coram Judicio Officij Psenz Comparenz et secum Judicialiter controvertenz quibus controversijs Judicium Psenz coram se inductis exauditis quoniam haeredes et possessores B.B: Slepkovo Spiritualium Psenz in Trno disparent esse condemnare in lucro ulterioris ~~condemnare~~ permittunt proinde cum comparenz Causam Psenz ad convictionem disparentium suspendit suspensamq esse declaravit super quibus disparenz Pfatt Actor coram Judicio Psenz Comparens pliter et Trnum cunctis hodiernum p totam Judiciorum Psenz audienz Lme attentans memoratt citatt Psenz in Trno disparenz Tribus et ultra Juris formam vicibus quatuor ~~clamatt et vocatt~~ uti ante ita et post officiosum Arestum tempestive per S: Felicianum Kisielewski B.C.P: interpositum per Mlem R: Gnalem H: Gregorium Rokiecki de Bronowo authenticum et Juratum clamatt et vocatt non tamen comparenz imo Psenz in Trno disparenz in lucro ulterioris partis faciendae executionis condemnavit aliaq in talibus fieri solita Juridice exequi et sententiari postulavit cuius postulationi Judicium Officij Psenz annuendo in vim ejusd lucri ulterioris partis facienz executionis Lme ea in causa obtentt decrevit ac Psenz decernit Quatenus suprascriptt S: Joannes Chmielewski B.C.P: ad primam partis Actoreae requisitionem Decretiq Psenz exhibitionem canz executionem officiose de B: Citatorum Psenz in Trno disparenz pagen faciat et peragat itq sub poenis conz Renitentes officiales in legibus Rni sanctitis nemo vero canz executionem officiose de B: Citatt Psenz in Trno disparenz peragendam nec per se nec per suas quasvis audeat impugnare personas idq subsecorsiva Banitionis poena Conz Impugnatores praesentibus Interposita Decreti Psenz Vigore non obstantibus quibusvis Jurium oppositionibus Quae omnes Psenz amoventur.

Decretum Remissionis

611

Decretum Remissionis inter Mr Karwowskie et Sadowskie

In Cá et Athene Judiciana infrascripto inter Nobiles Mathaeum et Franciscum Patruos tum Andream filiastrum Karwowskie olim Nlis Laurentij Karwowski sterilitter vita functi fratres et filiastrum germanos naturales q successores Actores ab una Mr Antonium Sadowski et Annam Staroswska olim Nlis Joannis ex olim Nli Catharina Smoleńska progenitam filiam Bonorum q post eaq parentes suos hereditarium Conjuges et quidem Consortem in apta marti inherendo inscriptio in authentica per eand ol Nli Catharinam de Smoleńsko Staroswska egusd Nlis Sadowska matrem in personam grati ol Nli Laurentij Karwowski Actorum fratris et patrui facta et recognitae Secundo post obtentam super ejus Contumaciae panam pand ad Judicium presens prodie hodierna paste ad altera Actr pro eo quatenus ejus summam Quingentorum Zyppkowm in inscriptione eaq expressam in Actores post sententia ejs lata devolut Solvant et restituant emergent etanter ad videnda et audienda ejus ad solutionem omissa summa sententia Judicij Stroscensis Olim Actione eaq omissa fusius obloquen in idem hodierna inedem et proveniens partibus ejus ultroq et quidq Actorea per Nli Mathaeum Karwowskiego et aliorum Actorum nomine pls Citata vero per Jacobum Rejectis eorum Judicio Plen compareren et seu judicialiter convenientes quibus Consensu Judicij Plen coram se inductis exanditis lectis quidem Actis pro solutione Summae Quingentorum Zyppkowm per ol Nli Catharina de Smoleńsko Staroswska ultimo voto Staroswska Staroswska Matrem citat ol Nli Laurentio Karwowskiego sterilitter decesso Actorum fratris et patrui prolunc in Vidualj statu existentem Actis Castren Vyssogrodzen in Anno millesimo Septingentesimo Vigesimo Nono inscriptae ejusdem vero pars citatae manifestationem per eandem ol Mathaeum suam inscribentem de nullitate egusd inscriptionis coram Actis Plen in Anno Millesimo Septingentesimo Trigesimo facta producit eandemq cognitio omissorum intercedit quo Judicio stante competit procedendi Dominus Ostrey Plen Causam eam pro cognitione ac decisione primo ad Judicium terrestre propij districtus remisit remittitq Plen judicando conservando partibus egusd ulteriq in premissis allegandis Judicys Terrestribus Terminum Juris illa ad certam dilationem comparendi peremptorium In Continenti Mdcc Regionibus Scholasticis post etc cum Act ad Bona Staroswo residentia amq Act 76 pd Festa Solennia Paschae proxima etc servata

Relata Nlis Actis citis juxta forma et stylum Cancellarie

Cancellariae &c

324

Munimenta inter NN Brudnickie et Zglenickie

In Causa et Actione Judiciaria infrascriptt inter S. Magdalenam Petrykowska S. Valentini Brudnicki Consortem et quid Maritatt cum ipsi Mariti Authoritate et Astea actricem ab una et S. Antonium Zglenicki inhaerendo Inscriptionibus binis primae quid sup summam sexcentorum Quinquaginta Tynphonum Polonicalium alteri vero sup summam Centum quinquaginta itid Tynphonum Polonicatt authentice factt ad Judicium praesens parte ab altera Cittum idque pro eo Quatenus ipse Summas superius expressa sibi Actrici pro tempore jam pridem elapso ad solvend assecuratas non tamen psolutas una cum provisione ab ejsd Summis pvenien persolvat qua propter Citatur ad videndum et audiend ad psolutione earund Summarum una cum pvisione sententia Ips Judicij Officij praesen stringi Solutionem instantaneam injungi ac id quod Juris et Justitiae erit decerni et Sententiari psen alias Citatione Ips de pmissis Latiore in se existen in diem hodiernam inciden et pvenien Partibus ips utrisque et quid Actorea p Maritum nne Consortis pter Citata p S. Jacobum Kesicki psonaliter Coram Judicio Officij praesen Comparen et Sectum Judicialiter quibus Controversijs Partium Judicium Officij praesen Coram se inductis exauditis ad affectationem partis Citatae * idque ad sequen Querelarum Castren Plocen Trnos pximius ab hinc in Castro Plocen Celebrand Trnum partibus memoratt utrisque in pallegatis Judicijs sine ulla adcitatione Conservando Comparendi peremptorium. Hicque in Continenti Mlis Regni Gnalis H. Gregorius Rokicki de Bronowo Authenticus et juratus palam R. Vicia Ips Citaonem Literatt Sigillatt p Trnis praesen servien editt Con pfatt Citatt ad B. Bledzewo Feria Quarta post Dnicam Ramispalmar Qualem prime pteritt anno psen detulit exportavit posuit reliquit et publicavit de quo psen

* dedit et Concessit hoc Id Judicium Dilationem admuninenta ejd Id Mlis fecit Relaonem parti Citt

644

Munimenta Inter N.N. Petrykowskie et Szumanski

In Casa et actione Iudiciaria infrascriptt inter G.G. Adamum, Annam G. Sięmiętkowski, Constantiam G. Witkowski Magdalenam G. Brudnicki Consortes, Zophiam Virginem innuptam Fratrem et Sorores inter se germanos Petrykowskie ob G. Agnetis Petrykowska Steriliter decessæ Successores legitimos et quiq Maritatt cum suorum Maritorum virginem innuptam cum Tutorum de Iure incumbenę authoritate et assistentia actores ab una et G. Stanislaum Szumanski Inhærendo Inscriptioni authentice factt Secundo pt obtentt Contumaciæ pœnam ad Iudicium officij pseng Parte ab altera Citatum Idq pro eo Quatenus Ips Summam Mille Tynphonę Polonicatt per Ips pdictt ob Gnosæ agnethi Petrykowska inscram et ad solvenę assecuratt non tamen psolutt eisq actoribus uti legitimis precensitæ ob G. Agnethis Petrykowska Successoribus psolvat Quapppter citat ad videnę et audienę ad persolutionem ejusq Summæ una cum pvisione ab eaq pvenienę Sententia Ips Iudicij officij pseng Stringi Solutionem instantaneam injungi ac id quod Iuris et Iustitiæ erit decerni et Sententiari pseng alias Citatione Ips de pmissis latiore in se existenę in Diem hodiernam Incidenę et pvenienę Partibus Ips utrisq et qq actorea p G. Franciscum Szulenski Inscriptt Plenipotenę Citatus pter Coram Iudicio officij pseng Comparenę et secum Iudicialiter Controvertenę qbus Controversijs Partium Iudicium officij pseng Coram se inductis exauditis ad affectationem Comparenę Citti deditet concessit hoc iq Dilationem eiq Citto ad munimenta Causam pseng impugnanę Idq ad Sequenę Querett Castrenę Plocenę Trnos pximius ab hinc in Castro Plocenę Celebranę Terminum Partibus memoratt utrisq in pallegatis Iudicijs sine ulla adcitatione Conservando Comparendi pemptorium

Actum in Castro Plocensi in Terminis querelarum Causarumq officij Judicijs una cum continuatione anteriorum Causarum in diem hodiernam incidentibus Fra Secunda pt Dnicam Misericordiae pxa a Dni Millesimo Septingentesimo Trigesimo Octavo.

Dilatio inquisitionis inter EE. Rostkowskie et Nowowieski In causa et actione judiciaria infrascripta inter Instigatorem Judicij officij offi. Pl. ejusq Delatores EE. Thomam et Joannem Rostkowskie ad abuna, et EE. Ignatium Nowowieski et Andreae Filium Dnum tum Czyninski Wtoczewski et Ryszewski Famulos ad Pens de nnibus ignotis pt quantum innotuerunt in ulteriori juris gradu specificandae ad herenae inhaerendo Prodni suae authenticae facta Edo pt obtae sup ipso contumaciae poenae ad judicium pens pte ab altera citt. Seu potius revificatorie revificando ipso causam et actionem ad citt ad paratam eandem sup od M. Parente ac E. Filios Nowowieskie ac alijs obtae Edq pro eo. Quia ipso non observatis legibus et constitutionibus Rni respectu immunitatis Ecclesiasticae ac Securitatis publicae cuiq esse debitae sancitt imo culpensis condescendendo tam od M. Parens quam ipsimet Filius cum suprascriptis Famulis die Festo Inventionis S. Crucis ad B. Gra Ecclesiamq ibidem sitt sub tempus indulgentiarum in eadem Ecclesia celebrata, nullaq facta reverentia divinae Majestati ac etiam nihil mali evenire sperare primo verbis laesivis in conveniae affecerunt laeserunt diffarunt oppresserunt irrealia nonquam probandae objecerunt, malleo adunco E. Thomam Rostkowski percusserunt pacipue ipso E. Ignatius Nowowieski ac post induellum lege publica vetitum provocarunt item oppresserunt combaculare approriserunt varijs in locis praesertim in oppido Plonsk viam publicam cuiq liberam E. Thomae Rostkowski interceperunt et infestarunt aggravarunt. aliasq per multas violentias oppressiones, futuro ipso in Trnum Trnum enarrandae peregerunt perquae ~~cum~~ praemissa leges Rni transgressi sunt poenas ratione immunitatis Ecclesiasticae emergente succubuerunt pro quibus sup ipso decer

stexis geniby ꝛi facie Judicij ꝓ Lro exaltio Cittis ne Deo
et S. Jesu Xpiane ita ipo Jadjuante fecit et statuit. postqꝫ
ostata jurandum Jesteshus ad phibend Jestimonia ꝛi reatu
induxit quoꝝ Jestimonia Jeorsiue ꝓ quelibet illoꝝ excepti
ꝛi occluso rotulo habent ejꝰ Jarti Lota et extradita de qui
by extradis et ad Secretꝫ Judicium officij ꝓꝫ qui etavit qui e
tatꝫ ꝓꝫ. post quas adductis Inquisitiones Judicium Dens Primo
earum referendas Inquisitionu pribꝫ memorat ad tuisq
ꝛi Segue quereli Jastꝫ Plocz Primis prigt et proximis ab hinc
ꝛi Sto Ploczensi Lota totali ꝛi vigore sine ulla adictaone
Spit it assignavit et conservavit put ꝓ officio assi-
gnat et conservat peremptoriu ꝓ vigore. Scribatur
Relao ꝑtis Rotaedy de Bronsko ad Bona liberad Z.
T. Lota fit Dnica Judicar Jadem ꝓxtenta put ꝓ
forma et Stylu Cancellaria.

Banita Cives Mlavenses per Mtr. Jaro-
szewski Judicem Terrestrem Plocensem
et alios.

Intermino hodierno excitatoꝛie Literali Sigillata
Castren Capitli Plocen tenoris Sequentis Thomas Dei
a Dorpowa Zora Dorbowski Canonicus Plocensis
plonsien vobis pro Consuli Consulibus advocato
Toto Communitati Civitatis Sacre Regie Majestatis
Mlaven de personis bonis vestris Seuerabiter omnibus
vigore Legis et nostra quꝫ hac in parte fungimur Capli
Authoritate mandamus ut intermino Juxta Statum
Causarum officij Judicij ꝓꝫ. ꝓxius et proximius ab
in Castro Plocen celebrandis Pister ac peremptoria
Compariatis ad Instantiam M. Pauli Jaroszewo in
Jaroszewo Jaroszewski Judicis Terrestris Plocensis
actoris qui vos in hareditatibus Laudo publico Palatinat
Plocen in Baczyc Anno proxime elapso Sancito quo
mediante Contingens Distillare ex Civitatibus Palati
natꝫ Plocen pabiter ex Civitate vestra proveniens
sibi M. actori pro functione Comissionis ad Tribu
nal Regni Thesaurarii Radomiens ꝑ M. actorem

actorem. expedit est applicatum Ad ad videndum et audiendum
vos ad solutionem contingentis Pfati ex vestra civitate, provenu
per sententiam Judicij nostri Stringi et Compelli solucionem
decerni Comportationum Registrorum Contributionis ducillaris
et solidarij decidi ac id quod juris erit sententiari sibi termino
advenienti parituri et judicialiter responsuri Datum in Castro
Plocens feria tertia magna proxima Anno Domini 17
38 tum quoque ex relatione authentica Coram Actis Jer
restribus in Grenisko Palatinatu Plocens recognita senoris
jus modi Actum in Grenisko in terminis Commu
nibus Terrestribus Feria Secunda ipso die festi san
cti Mathiæ apostoli post Dominicam Invocavit Quadragesimam
Jerram incidentibus Anno Dni 1738 Coram Nobis Judicio Bisz
Terrestri Senior Actorij Judicij eiusdem pfatæ venientes Illus Regens
lis provisus Josephus Walesz Rewicz de villa Dombek Authenticus et
Juratus Judicio Plocens notus patuit recognovit sua ipse Littationes
Literales Sigillata Cojj infra scripta tenores pro terminis Dve
utarum seu Judicij Officii Causarum Castrens Capitli Plocens
Scientes in tenore verborum tali Thomas a Dembowa
Jora Dembowski Plocens Honscero Que Capitli vobis famatis
Consulibus pro Consulibus Secabinis totius Comonitatibus Curi
latus Plocens Honscero Vitscero Mlavensium Sacra Rega
Majestatis Laicizien Episcopatus Plocens Neprscero necnon Nurcen te
nentium si ad causam spectent pertinere videantur de Bo
nis Mercimonijs vestris Aliter omnibus vigore regio et no
stra qua hac in parte fungimur capti Mandamus ut in bonis
vis Quorelatarum Causarum Officij Judicij Castrens Plocens
Terra 2 edicto et positione presentis Litis primus et prodimus
obtinere in Castro Plocensi celebrandis personaliter At pars
Nobis Comparatis ad instantiam M. Andreæ Zoszicka
Zielinski ab Dopiferi Palatinatus Plocens Actoris qui vos ut is
causa pure fieri per ea potuerit Litis seu etiam ad videndam
Causæ Cujus Contrarij pretendentis contra vos institutæ ad cuius pro
tes qua tenus vos summam ducentum Millium polonicalium
sede publica et dispositionibus Palatinatus Plocens pro expe
dita functione Commissariatus ad Tribunal Regni Radomien Allo
ri debitam ex provenienti ducillari et solidario Contributi
one una ad etiam Curia Jose non referendo juxta antiquam
possessionem solvatis sitis ea pensas Compensetis qua propter
Litis ad videndum et audiendum vos ad solutionem prafatæ Cen
tum ducentum Millium florenorum polonicalium tam ejusdem Contrarij
dictionem quam sententiam Judicij Officij nostri Stringi et Compelli requisi

nem

rasionem titis capersanum deriandi Coterag prosuni
et causa exigentia contra eos statuj decerni et sententia
r datum in Castro Nocery F. 2 post D. Sexagesima proxi
mo Anno Dni 1738 Corp Clis primar ad oppidum Nocer
ysto 2dar. ad oppidum Bisek. F 3ta 3tiar ad oppidum Scur
Feria 6ta. 4tham ad oppidum Monsek Sabbatho post D. Sexa
gesimo 5tam ad oppidum Baiuj F. 2da 6tam ad oppidu
Sorensk F. 3tia post Dominicam Quinquagesime ad extremu
ad oppidum Nava Feria ysto ysso Dle Circumcr Angelo Ma
tilomnes ad Feria Civitatum ex portant possit publicant
de quo suam fidelem fecit relacionem ex Actis Pene
stribus Generp Descripto Ramin. Ri C. F. Imp. Lis.
Castrillis terrestris in dien hoc diem in incidentibus et
proveni entibus partib; ipsis utriq; et quidem Actore pro
naliter Clo p. D. Laurentium Vicecomitem Ri plenipotentem
in scripto indicens et Actor M. Andreas Lictinis Ri Subda
pisfi Palatinatus Nocen pter M. Antonius in Zakrevo
ve Zarzewski Papisfi Castren Comisarius et D. Anto
nius Bagin ski vite Clatanius Castren Nocen plenipo-
tens Laudo publico Saciegiensi ex palatinatu Nocen
ad Tribunal Regni radomiense constituti in dicentis
pter coram Judicio Officij Presen Comparentibus et se
Judicialiter controvertibus quib; partium contro
versijs Judicium presens coram se eductis examinatis ac
pensata dilatione munimentorum p partem Clis assecta
partibus negotio principali experiri mandavit in expensa
to ulteriorib; partium earundem p suprascripto Judicium
examinatis controversijs decidendo Citationem Partis
Actoreæ Fori et Inductionem M. Subdapisfi Nocen Antece
danej post expedctam functionem Comisarij ad Tribunal
Regni Radomiense ex Palatinatu Nocensi ad Judi
cium presens factam siquidem tam M. Judex Terrestris
Joannes Stus Papisfi palatinat; Nocen Sigillio non
firmarum pro expeditis functionib; ejus Comisa
riatus ad Tribunal Regni Radomiens ergore tam Laudo
rio quo assignationis Reproductis ex contingentibus
Contributionis ducillanis Assoridanis spectan ex Civi
tatib; provinciis comportatione instantanea Lustrapo
cessis contingentibus aguntur cand in turgendo Citentur proinde
Judicium presens decrevit quatenus Civitas eadem Nova reg
regesta percepti contingentis ducillan Assoridanis com
portet.

+

Comparet indq in instanti tandem quoniam post in iuncti
dem Comparationem Comparens partis Alb a compa
ricione recessit proinde pars ffata actorea tam Cu
ria quam Judicentes prefectum intrantes Coram Offi
cij Judicij Presentis pfter Comparentes et terminum per
dem hodiernum p totam iuris tractum legitime et
pentam memoratos Alb Presenti in termino Disparentes
fibus et ultra huius ferbam vicibus ymo ad ius Sandee
p Misteriatem Regni Zualem Honestum Gregorium
Kolicch de Bronovo Judicialem Clamatos et Vocatos
uti ante ita et post officium arestum tempestive p Fi
Felicianem Exigierus Ri interpositum et p Judicium
officij Presentis susceptum et Convocatum non tamen
Comparentes in huius solutionis Contingentis exaccidon
fi Dulitandi solidaria de Civitate Mlavensi provenientis alias
intoto huius negotij principalis sui Judicialis officio Con
pervenit ulteriusq subsica in Causa fieri et exegui postu
lavit et Judicium Presens Juri Cursumeri affectationiq partis Actri
red uti licite annuendo decrevit ac Presentibus decernit qua
tenus Civitas Mlavensis solutionem Contingentis exaccidon
fi Dulitari et solidaria ex eadem provenientem pqua pars
actorea Convenit idq in instanti sub pena Banitionis qual
p Judicium officiosa prout sup Civitatis decreto Pres
Contra-ventionis ord. de cuius ministerialis hostius Ar
Joreus Locicch de Bronovo Judicialis p id Judicium adiit et de
putat qui misteriatis satis faciendo deputatis nris sub
stitutis Judicii Presentis habita memorata banitionis pena sup
Alb Presenti in termino Disparentibq modo Emisso obten
tam hic in preterito officio Civitatis Placent et finaliq
Locali publicationi Consueta intrepentia multor varie
Conditionis et sexus hominum ad Judicia moderna pe
rum publicum Congregata alta sua Preconica et Sono
rosa voce publicavit Clamavit et Civitatis decreto Con
fra venientes esse banitos promulgavit. postq publi
Catam banitionis Penam Judicium officij Presentis faci
enda impresentiarum juxta Scriptum Juris Communis exe
cutione officium competens videlicet Gnosum Alexandro
Elinicch Bl.p seu alium quemvis adiit et deputavit
qui Exactus Burgrabius castrens placens seu alius quivis
ad tunam partis actorea relationem ibidem antea decretiq Presen
ex hibitionem eandem executionem de Bonis seu effec
do Mlawa Alb Jure victori non obstantibq quibq viis juris
oppositionibq relationem ad Cras sandam in scripta v in scri
benda facere et agere teneb. Idq sub penis Contra re
vi tentes officiales legibus regni descriptis nemo vera
m in scripta recepit et se condemnare promisit

eandem

officiose nec per se
eand executionem p agendam nec p subordinatas quas-
libet psumat impugnare psonas subesse ordinatas Banitibus p
petitam pœnam contra impugnatores presenti inter posita decreto.

Lucrum ultimarium ex pte D. Zgierskiej
sup XX. Leszyńskie Abentz.

Juxta Actum executionis iatro Scriptum in bonis inferius no-
minatis officiose p Grosum B.C.P. expeditum manuq ipsius sub-
scriptum tenoris segvntis Actum in Bonis vsie Tuttowo Lubis scr.
nobilium Jakobi et Adolphi Pesierskich Cast. Surevitorum Heredit.
Feria 6ta post Dominicam Reminiscere Quadragesimalem
proxima anno Domini 1738. Coram Grosso Jakubo Zgierski
B.C.P. In presentia Nobilium Mathiae Zgierski Joseph obren-
skich nec non ministerialis Regni Generalis pueri Pauli
Hallodi de mochowo Authentici et Juxati ad Actum pre-
sentem ad hoc mandi, aperte pti quidem Grosus B.C.P. in hiis tenore
legibus Regni de agendis executionibus eo nomine sanctis vi-
delicet muneris officij sui ad Bona supra scripta Nobilium Mitis Condescendit Pu-
blicus Surevicte cum supra scriptis Nobilibus Mitis Condescendit Pu-
ri dictionem suam officiosam supra scriptum Ministerialem
transmisit partes utrasq ad sui Comparationem supradicti-
pto ministeriali ad amare in unum post cujus quidem
officij sui fundationem pacis et securitatis Publicæ præcipit
Ministerialis adhortationem personalitem parem Grosus
Josephus obremski ad eundam executionem Grosi Michaelis
Zgierski ut petrata Memoratus reproduxit penam Banitionis
ejus publicationi in Loco ulteriorius de actu ejus in
eum Castro Plocens Feria secunda post Festum Sancti Andreæ
apostoli proxima ultimo Anni 1737 et hoc in causa Rationis
sui actoris oppressionis ei abiam violentiam petracionis
modus cum de his dictis obloquente sui cito jure victi
ctum et publicatæ vigore cujus Condemnationis et ejus Publi-
cationis petit executionem fieri et pagi ad Conscriptionem
inventarii Condescendi affectavit verum quoniam adcan-
dem executionem venus comparuit unde G. B.C.P. abeadem
executionem supradict et causam presens ad Executionem invitationem
ulteriorem cum toto ejus effectu ai partibus ipsis ulteriori dis
judicatione et forbiori demandanda executione rursus actu
dicium Castrense Plocens remisit remittit præsentibus Conser-
vando ter minus partibus ejusdem actus in hiis Judicijs
prius et primus abhinc in Castro Plocens celebrandis sine
illa ad Cast. Comparandi peremptorium Jakobus Leszinski
B.C.P. manu propria interminus itaq Lodienus vigore pri-
certa remissionis Conservationis ipsius terminis indicium Lodi-
ensem partis actus actoris pro habit Cast. Grosus Felicianum
tisuetus prorsalut Coram Laudatis officijs die præsentis

pro valit

p̃sonaliť Comparentiby A Seuero Judicialiť Controy tentibus
quibꝫ Controversijs Judicium p̃sens Coram se induxit et audito
tandem p̃ recessum Comparentiꝫ partis Actꝭ p̃ p̃fatę Actoren
Coram officio Judicij officij Dicti Comparens A Terminum eundo
Lodiernum p totum Iustificatum Legitima attentis memoratis
Actꝭ adjus Juridice p ministeriales regni Leges crabens Ste-
phanum Gregorium Latzechi de Stronowo Judicialem
Clamatꝭ et vocatꝭ ut ante ut post officiorum ad hoc
fer̃ p̃fatę p Ꝭ Praesentium Interessꝭ in fer̃ positum Judicium
officij p̃sens susceptum et Continuatum non tamen Comparens
in Iudicio ultimarie sortis Realis ac indistate executionis Con-
demnavit ulterius sibi causa inviam ejusdem Legis Regnie
attenti decreuit p̃sens decernit quatenus Generosus Gabriel
Legiehi B. C. P. ad petitam partis Actoreę requisitionem decre-
ti p̃sens exhibitionem eandem executionem ultimariam Portem
finalem ac indistatam Bonorum Actꝭ Juri victorum nō obstan-
tibus quibus vis Juramentis oppositionibꝫ relationibus ac Cessando
in scripta v in scribenda aliam inscriptionibꝫ authenticis,
Contractibꝫ aut semere impugnationę facere et pagere
teneri ipꝫ subscriptionem remittentes officiales legibꝫ Ibi de
scripti. Demum vero eandem executionem ultimariam officiose
et agendum meipse reipsum quatenus subordinatꝭ impugnare
et Generosꝭ subscriptum Banitionis et petitum Bona Contra impu-
gratoꝭ p̃sens interposita Decreto.

Banitus G. Zottowski per Illustrem Stanis-
slaum Cancellarium Visiogrodiens.

Intermino hodierno ex decreto anteriore extraditionis inter
partes infra scriptas videlicet Illustrem Josephum Bronowski
Cancellarium Terre Visiogrodiens Actoren ab una et Generosum Ac-
Partem Zottowski Judicium officij Dentis parte ab-
fero Actꝭ quod decreto extraditio Terminatis aurentes Illus-
co Actore Mutuo Accepti fuerat injuncta subrigore
penam Banitionis in legentibꝫ Juramentis Castrens Plocen
Terminꝭ appositis et ejusdem Judicijs publicandis ut potte Ma-
decreti Contenti ni ibidem Contempti Legitima Conservationes
ata et hoc in Causa et Actione Judiciaria infra scripta
ac superiores desistentia Partium inter se posita alias decreto
eodem Latiore inde existente in diem Lodiernam in eodem
et p̃sente partibus ipsis ubiq et quibus actor personaliť Actꝭ
G. Alberty Zottowski p̃fatus eorum officio p̃sens Comparentibꝫ
quibus Controversijs Judicium p̃sens Coram se induxit examinatis
decretis allegatis decernit quatenus Actꝭ G. Zottowski Terri-
torium decreto anteriori Judicijs sui restituy actori in unde
eidem actor restituat ipꝫ in Mantichabbre Banitionis
Judicium restitutionis decernit adjetremit p̃fatꝭ Actor
Coram officio Judicialiť Cum parere et Terminum eundem
Lodiernum p totum Juristrattum Legitime Comparens

memoratus

memorat[um] Lib[er] Decretum contravenientem tribus et octo juris formam vicibus Notior Clamatum et vocatum ad jus juridice & ministeriales Regni Generales Bonestum Gregorium Nobiechi de Bre nowo Judicatus citi ante et post officium Arestum tempestive p[er] G. Feliciano Orsi et susceptum et perfectum et Judicium officii Poen[ae] et susceptum et Continuatum notamen Comparente Procuratore Actor Coram Judicio Poen[ae] accusando Penam Banitionis et Decreto peinden Lib[er] eidem Contravenientem de Certis aliis in talibz fieri solita Juridice exegui postulavit et Judicium poen[ae] Juri Actoris instantia partis Actoredu[cit]i licite innuendo penam Banitionis sup[er] Lib[er] Decreto Contravenerit et ai ipsum et Lib[er]os Banitum sententiali sua declaravit adq[ue] publicandam Banitionis Penam supra scriptum ministerialem Nobiechi adidit et deputavit qui ministerialis satisfaciendo deputacioni sui Judicio poen[ae] memorato Banitionis penam sup[er] Lib[er] Decreto contravenimodo supra obtentum ai ipsum et Lib[er]os presentialiter esse Banitum Judicium nunc contrario decreto contravenientem hic in Pretorio Civitatis Bocen et in aliis Locis Publicationis solitis in frequentia Multorum Variae Conditionis et Sexus hominum ad Judicia Moderna fori publice Congregatorum alta sua Jeanica et sono vocis publicavit Defamavit ad Notitiam omnium ptium poen[ae] in dubium deduxit deprehendit sua eidem Ministerialis Loco Publicatorio Soluto ad Judicium suum redeundo fuit relation[em] in posterum Publicatam Penam Banitionis Judicium officii Poen[ae] prosequendo in tres ejus juxta Scriptum juris Communis executione videlicet [illegible] Feliciano Orsi et susceptus B.C.V. seu alium q[uo]vis adidit et deputavit qui Monitus B. adtiman partis Actoris requisitionem eandem exequi et Bonis Lib[er]orum vicinorum oppositionibus relationem ad Casandam inscripti vi inserbendam faciendo pagere teneb[i]t sub penis contra ne nitentes officiales Legibus regni descriptis. Decreti Poen[ae] vigore.

Actum ut supra Decimo ex parte D.D. Duhayskich super N.N. Szczepanowskie et aliis infamibus obtentum. Juxta actum executionis infra scripti in Bonis eorum ferius nominatis officiose per Prosum Burgrabium Castri Bocen expedit manuq ipsius propria subscripti teno[r]

regentis Actum in Bonis Szczepkowa Sorowe sertes
nobis Alberti Szczepkowski dictis Saszay iure civitatis
ditatis a T. 6. post Festa Paschae proxima Anno
omini 1738 coram D. Burgrabio Joanne Chmielowski in pre
sentia Testorum ac Nobilium Alberti Szczepkowski
thia Stanisla Dunay Ricis actorum Simonis Wakowski et
ni Matiasli Alberti Szczepkowski nec non officia
gri Provisoris Civitatis Proskurow Sacrae Cesareae Regiae
presentem declarandum assumpti quique Dnus Burgrabius
Castren Stocen in herendo regibus Regni de peragendis execut
cumbus eo nomine Sanctae Satisfaciendo quoque muneri si
ejus addicionig a Judicio Pleny habitis ac insistendo
huic de eo ubiprius fortis finalis ac indilate executionis
ex requisitione officiosa Testorum Mathiae et Stanislay Dunay
skich Tratusque inter se Germanorum de actu ejus in
Castro Stocen interminis Quaestionum causarum officii
cij Judicij una continuatione Anteriorum Cauzarum
in diem hodiernam incidentibus feria secunda post
festum Conversionis Sancti Pauli Apostoli proxima An
no Dni 1738 super Nbi Alberto Szczepkowski obtenta
et publicata ad bona Szczepkowo sita citato officio
officiose condescendit ad dictionem suam quoad prius
securitate petita circa actus officios observari solita funda
rit, Partes utraq; tam actoreas iure uncentem quam Reum iure
victam ad suj petitam actionem inchoandi quo interminio
personaliter comparentes Nbi Mathias et Stanislaus Da
nay sci Actores iure uncentes petierunt ab officio Burgra
bij in processu perducto et summa in processu specifi
cata de nec Nobilibus sortem Rei iure victi ac edificia in pos
sessionem ibi tradi, cujus affectationi Dnus Burgrabius
annuendo utiliter ad traditionem sortis proportionata
ac edificiorum remine contradicente et impugnante
condescendit, et in primis hortorium ac alia edificia actori
bus iure uncentibus in processu perducto ac summa ori
ginali tradidit ac post Dnus Burgrabius ad sortem
Rei iure victi condescendere duxit ac tradere in possessionem Actoribus
voluit eorum quoniam ex adverso videlicet a parte Rei
iure victa pempe comparentes personaliter comparen
tes Nbi Albertus Szczepkowski Rei iure victus ultrius pa
tis cum Barbara Sorgiosi globis quam bene bonis
ac pulvere subsereo bipulos grandiores cum nobilibus sup

cumis

vicinis scilicet Francisco Szczepkowski cum uxoribus tam
Alb cum eiusq; ac familiis suis ad presens de no-
minibus et cognominibus ignotis Antonio Szcz
kowski dicto Czyz Matthia Szczepkowski et Regina Szcz
pkowska ipsa in vicem communibus cum filio Thoma
Tabikno, et Mathia, filijs suis, Mthia Szczepkowski di-
cto Kaszyk. Paulo Szczepkowski dicto Stuk cum uxore
de nomine et cognomine ad presens ignota, de villa vero
postea Moszczona nobilibus Jano Sub communibus de no-
mine ad presens ignotis ad am Moszczonski cum Du-
obus filijs de nominibus etiam ignotis item de villa
Szczipatki Jacobo nobilibus Valentino Szypatski ad
Consorte sua ac alijs cum principalibus coadherentibus
ipsis ad presens de nominibus et cognominibus ignotis teme-
re et violenter impugnarunt circa gr impugnationem
temerar et rebellem primo T. Burgrabium in Actu offi
cioso existentem verbis probris ac litatus iure ipsius
principalis gr cum principales ipsi adherentes ac fautores
vestem alias clube lupinis fustibus subductas frameas eva-
ginata consecuti sunt circa in obductione specificata infli
serunt opprobrium dixerunt ac post Nobiles Dunay
Rie actores iure existentes ac Nobiles in actu exercitorial
existentes item baculis grandioribus concurrerunt
circa in obductione specificata inflixerunt fecerunt
diffamarunt alia non gr probanda obicierunt ad ex-
tremum Enodatio Burgrabior castrens Placen cum Nobi-
libus ac Ministerialibus suprascriptis ex eadem executione offi
cioso peragenda expulerunt et alias multas violentias
oppressiones peregerunt ac fieri permiserunt quae
omnia temere et rebellionis impugnatione id T. Burgrabij
ex ipsi positionis legis partibus ab eadem executione sus
dicit ad causam presens cum voto ejus effectu ac partibus
ipsis utrisq; cum impugnationibus ac infrascriptis
voluntatis pro utilitatum denuo dispositione recursus ad
Judicium castrens Placen remisit remittitq; presentem
regardo per Dominum memoratis ipsis ubi et in allegatis
Judicijs fine cella ad id terminum comparendi pero
ptorium decreti sui executorialis vigore loco relationis
Jeszki Burgrabij castrens Placen. manu propria fa
Termino Hagkodierno vigore finis et remissionis sui
conservationisq; eius clausulis in dicem hodiernam

incidente proveniente Praefata pars actorea Coram Judicio
Officij Pseng. pter Comparens et Trnum hodiernum
eundem p totum Juris tractum legitime adtentans
memoratos Actt infames et rebelles tribus et ultra iu-
ris forma vicibus pro ad ius Juridice per Mtem R: Ena-
lem H. Gregorium Rokiecki de Bronowo Judicialem
Clamatos et vocatos non tamen Comparentes in su-
cro iterato ultimariae fortis finalis ac indilatae exe-
cutionis Condemnavit ulterioraq sibi ea in Causa ea
iam casu huiusmodi ultimarij legitime obtenti decrevit ac p
sens decernit qua tenus Burgrabius Wieczffinski Bur-
grabius Castrens Ploens ad primam partis actoreae requi-
sionem dentiq Pseng exhibitionem eandem executio-
nem denuo ultimariam nō obstantibus quibus vis huius
oppositionibus relatione ad Cassandam inscripta o in-
scribendae etiam temera Impugnatione (qui cunq ex iisd
Infamibus Violenter Impugnaverit Capitte plectendus)
faciat et pagat idq sub poenis contra remittentes offi-
ciales legibus Lud Corpus Decreti Pseng vigore super
vero anterioris executionis ac rebellis temere Impu-
gnationis violentis Impugnatoribus ac impugnatricibus
Pnominata pars actorea Coram Judicio Pseng accusando
petiit sup eisd Actt iure victis disparentibus Lucrum
poenarum legum videlicet infamiae et libere Captiva-
tionis ac Confiscationis Bonorum omnium Mobilium et Im-
mobilium decerni aliaq in talibus ~~iuridice~~ fieri solita
iuridice exequi postulavit Edificium Pseng Juri Comoni affe-
ctationiq partis actoreae utilicite annuendo sup eisd
disparentibus et Bonis eorum omnibus praefatam infamiae
poenam et liberae Captivationis ac Confiscationis Bo-
norum omnium Mobilium & immobilium decrevit
ad quam publicandam infamiae poenam suprascriptum
Ministerialem Rokiecki addidit et deputavit qui quidem Mbris
satisfaciendo deputationi suae a Judicio Pseng ha-
bitae eandem infamiae poenam sup Actt iure victis infa-
mibus ac Bonis eorum omnibus obtentam ac ipsos
met Actt ~~iuri Commoni~~ esse Infames honore privatos
et rebeles hostesq patriae Juriq Commoni Contrarios
exules patriae Hic in stuba Judiciali et In alijs locis

Locis publicationi Consuetis ad Judicia moderna forum q
publicum Congregata alta sua sonora et sonorosa
voce publicauit, pclamauit, et ad noticiam omnium
protulit pserq in Judicio deduxit et de quo hanc sua
Ad Illis eloco publicationi solitq ad Judicium suum
ridiens fecit relationem post quam publicatam pn
famia panam Judicio officij pserq Condam hanc Ad
toto ejus effectu ac partibus ipsis q facienda in omnibus
de eisq Acta pserq in desuiro Disparentibus et Infami
bus ac bonis eorum omnibq exactione ad Mficum loci
Capitaneum seu officios loca Capitaneos sub cujus
pro Jurisdictione q fati Acta infames cos bonis
ipsi habuerant et Constituit remisit remittq pserq
ubi in personis pueniri et Capi poterint decreti
pseq rigore.

Decretum Condescensionis inter DD. Szulenskie et Zawidzkie.

In causa et actione Judiciaria introducta inter Instigatorem Judicij officij
pserq Si et in quantum ad hanc causam ptinere videat eiusq Delatores
DD. Albertum Szulenski et Annam de Lesnie primi ct D. Thoma Smore-
wski Secundi ad pseus vota ejusq D. Szulenski in uicem Conjuges tum
Mariannam Sniosiewska virgl nem in nuptis in primo voto procreatt
sortium Bonor Strophowa Hæredibus et quiq mariti adhuc cum
sui mariti virginem in nuptis cum Tutor de Jure incumbeq auctis
actores ab una et Dnos Joannem Zawidzki Vicenotarium Terren
zawidzien et Felicianam Wazynska in uicem Conjuges Dnos tum
DD. Adamum N. L. D. Thomam actq Bartholomæum et quiq Mari-
tatis Consortem cum ipsi mariti Subditos quoq eorum Dnor a sua inha-
rendo protestationibus suis Coram actis allegatis Dni facti Secundo pt
obtentis Contumacia pœnam ad Judicium pseus parte ab alte-
ra citatos dq. pco Dnia ipsi in contrarium Legum Dni in fra nuptis
pacifice et quiete pseus prohibere procedendo et capitale subditi ex directo man-
dato Dnor suor fundos et agros tam in hortis qm in Campis
in notabili parte ademerunt metas diuaruntur hortis ipsi et agris
applicarunt disruptis et Combustis sepimentis actor p prius exi-
stenta in agris acta p prius locarunt borras et Sylvas excaderint
fumineq desolarunt arbores pinaticas crassas cum aquibus in eisq
existens detruncarunt holodium acta pprium rapuerunt q mole
actores injuriarunt Ipse vero D. Zawidzki uti Dnus ad requisitiones
acta de eisq subditis Justitiam administrare noluit imo omnem
licentiam concessit insuper incisiones in Sylvis locq niuncupato
ostrow ad se acta equaliter spectanq eisq actoribus delegauit secuos

(68)

In Summam actt oppsionem intercepit vizq; post aliqvot dies restituit exinde leges Rni et Iuza vicinitatis violavit pœnasq; ex vi non administrata ex Subditis Iustitiæ una cum refutione restitutione agror adempter Succubuit p̃ gbus omnibus p̃sens atq; alias citatione Ipsi de p̃nissis latiore in se existens in diem hodiernam incidens et p̃veniens Partibus Ipsi latis q; et qvia Actorea p̃ S. Albertum Szulenski Suo et aliorum actt nomine per citata p̃ S. Felicianum Sisielewski per Coram Iudicio officij p̃sens compãrens et se cum Iudicialiter Controverten Qvibus controverßis Iudicium officij p̃stens Partium inductis exaudis si qvis causa respectu appropriationis fundorum exinde Subsecutæ violentiæ est institutæ Iam vero in simili condescensio ad D. Stropkowo inter partes S. Q. C. Plocens est assignatæ p̃inde et causam p̃sens hocce Iudicium ad Primum expedienq; eius condescensionis reiecit et remittit decidendq; in Continens Mr Q. S. H. Gregorius Rotiecki de Bronowo authus et Iuratus palam Rit Qvia Ipsi citationi literatæ sig. illatæ p̃ Primis p̃sens serviens editæ Con p̃fatæ citæ ad D. Stropkowo curiarum citatæ ibiq; fuit 7. 20a p̃t D. Kamispalmar Qva dies imalem præteriit anno p̃sens tum et ejus primam ex qva pœna Contumaciæ est obtenta tempestive estante obtentionem illius in una integra Septimana detulit exportavit porrexit legvit et publicavit de qvo p̃sens Iq M. fecit Relationem.

Decretum condescensionis inter S. S. Szulenskie et Petrykowski

In causa et actione Iudiciaria instituta inter Instigatorem Iudicij officij p̃sens eiusq; Delatores S. S. Albertum Szulenskie annam de Lipkie primo ad S. Lucæ Smoszewski ad p̃sens 2di voti maritum Conjugem tum Mariannam Smoszewska virginem in nuptis in primo voto procreatæ Sortium Bonor Stropkowa Hæredibus et q̃ maritatricem cum Sui mariti virginem in nuptis cum Actor authe de Iure maritens actores ab una et S. Stanislaum Petrykowski Primum tum Subditos Ipsi de villa Szumanie de nominibus adhuc ignotos et q̃q Subditos dom ejus Dni Ipsi inhærendo protestationibus suis Coram actis authus Rni facta Secundo p̃t obtentam Contumaciæ pœnam ad Iudicium p̃sens Partę ab altera citatæ Idq; Deo Qvia Ipsi in contrarium Legum Rni inscriptæ pagens serio obtinens procedendo et Quinque Subditi ex directo mandato Dni Ipsi Coram et

Sylvas

Sylvas dctto p̃rius in B. Strosdowo Suzine desolarunt arbores piratica
ad ędificia valentes exciderint foeni ad currum unum ex fundo dctto p̃-
rio intercęperunt ad regestionem dctti ex eisq; subditis Justitiam
administrare noluit imo omnem licentiam concessit in sup. Ipse
G. Petrykowski Dnus nulla habita occasione Michaelem Villato-
rem et Matthiam Subditos de villa Strosdowo concussit Consangui-
nolavit p̃fiq; Scien. arendatorem Invasit invadendo q; cum concus-
sit p quos cum leges Dni excessit panasq; exinde emergentes succu-
buit et in se trahsit p quibus sup. Ipse decernens p̃sens citant. ali-
as citatione Ipse de quibus latiore in se existens in diem hodiernam
Incidens et p̃veniens Partibus Ipse utriq; et q. actorea p. Alber-
tum Szelenski suo et aliorum actorum nomine p̃ter citata vero p.
Stanislaum Petrykowski suo et aliorum cittorum nomine p̃ter coram
Judicio officij p̃sens Comparens et secum Judicialiter Controvertens
quibus Controversijs Judicium officij p̃sens coram se inductis exami-
natis Quoniam causa respectu excisionis Sylvarum in p̃dicto dctto
fundo obiecta vertitur Condescensio vero p Judicium officij p̃-
sens in ante p̃cognitione Extensionum ad fund bonorum Strosdo-
wo inter modernos actores et Gen. Zawidzkii vicariorum Terres.
Zawichostien Comitatus est assignata quę ad p̃sens tempus nundum
est effectuata Pinde Judicium officij p̃sens respectans Partibus utriq;
et causam p̃sens ad Trium expediens eiusq; condescensionis di-
gnoscens et deciden remisit remittitq; p̃sens Decreti sui
vigore.

Lucrum ultimatum inter S. Charzyn
ski et G. Cieciersk.

In Pernino hujusmodi ex Commissione Tribunalis ad dictationem
literarum Sigilli Castrensis Capitalis Ploczensis temporis tales
Thomas Gregorius a Debowa Gora Dyborski Ploczensis Monsecen. et Capitaneus
vobis N.N. Alberto Cieciersski et Mariannae Hoskowska in vicem Conjugij
de p̃sentibus Bonisq; vestris graviter omnibus vigore regio et nostra quod
hac in parte fungimur Capitaneali Authoritate mandamus ut in Trinis
Everelar Causarum Officij Judicijs Feriali 2da primus et primitus ab
hinc in Castro Ploczen celebrand. personaliter de percriptorie compa-
reatis ad instantiam Magnifici Jacobi Charzynski Cohortis Loricatae Illi

Castellani Hetmen Cum militonis actt q vos et quia maritatam Consorten Cum Sui Mariti Authoritate et assistentia citt seu potius post translapsum Trium seu translapsos quosvis Trnos et Juris gradus in quibus Causa presens stetit indecisa per dctq in determinata ad petratas dilationes paratasq condemnationes paratam remissionem ab Officio Burgrabiali Castren Capitt Plocen ad Judicium suum facta adcitt ulterius votiscum ea in Causa rite procedi Solutione Summæ Quingentorum Symphonum una Cum Provisione ab Actu Inscriptionis presentis injungi et id quod Jus et justicia postulaverit exegui petit Datum in Castro Plocen F. 3. post Dominicam Remispalmar Quadragesimalem primâ Anno Domini 1738. dctq ex Remissione.

Lucrum ultimarid inter P. Charzyn

Rei

~~In Cne hodierno ex Remissione~~

Juxta actum decretationis instructionis in Causa infrascripti nominatis & h. Pl. assignatis expeditionum ejusdem primo subsequi Veneris sequentis adunitis Cicciorskie ante Portophorium Curiæ R. Alberti Cicciorskij Sabbatho in Festo Festi S. Laurentij Martyris Anno Domini 1736 Coram S. Jacobo Schotnicki JCto in presentia N.N. Thomæ Korytzkis Mathiæ Suthoustis necnon pro Joannis Bienich de Karsy Actis Regni Scribis Actum per Adamum Qui supra scriptus JCus Plocen in hærendo legitq Regni et peragendis executionibus ex nomine sanctis Assistendo quoq publicationi præsentationis ex Instancia S. Jacobi Charzynskis Cohortis Castellani Hetmen Cum militonis actt pure in meum N.N. Alberto Cicciorskij et Mariana Suskoustia in vicem Conjugis Citatis et hoc intuitu summæ Quingentorum Symphonum p. eosd N.N. Cicciorskij Actt Actoris Actis Castren inscriptt ejdq rite debitt Decretoq Judicij Castren Plocen una Cum positionibus assecuratt non Solutionis nec provisionis pensionis processu ac Decreto de his latiori existen ad Officium Jam et Juridicam Requisitionem ejusdq S. Charzynskis actt adscitis ad Cicciorskie sottenq Citatos processuatam Officiose Cum supra scriptis N.N. ac Illis ut juris est Condescendit ibidq Condescendendo jurisdictione Officiosa fundata ac Actu voce illis adstanq pcs matt partes tam quam Actt jure vocatam

ad Lus

adhuc essentiam ejd̃ absistery Illi acclamare injunxit qve in Trno à parte actorea pronaliter Comparens D. Thomas Horry Ills ad urgendam executionem delegatus Dñi potens reproducta publicata pdca sententiae ex parte actr sup ejd̃ Citatis RR Ciecierskie Conjugibꝫ de actu ejus in Castro Ploceñ In Trnis Diversar Causarum Officij Judicij 7.2 ante festum S. Margarethæ Virginis et Martiris proxime Elapsa in Anno nuper Elapsi obtenta vigore cujus Id Comparens nomine Principalis sui fatis executionem in ejd̃ Bonis peragi sortemq; summa et provisionibꝫ ac processuj proportionatam Citi post rem Judicatam in possessionem Principalis actoris tradi cujus affectationi uti Juridice Id D Burgrabius Annuendo Emissam executionem seu traditionem expedire voluit qvoniam vero in Actu eod̃ Executoriali personaliter Comparens ut se asseruit Honesta Margaretha Kosubska eandem executionem Inscriptione D de Kosłoskie Ciecierska Citata nomine ejusd in Trno Trni producenda hujs Concludendo formalibus &c vij Seymoñi Pani Ciecierskie vasallic Pogonoscia Knem Charzyńskiem napry stay Ch Sadach temere impugnavit et fieri non permisit qua impugnatione attenta affectante etiam Comparente partis Actorea D Burgrabius à traditione seu Executione supersedit Causamq; hanc Cum toto effectu Rursus ad Judicium Castrens Ploceñ remittit remittiq; pcens Conservando partibus ejd̃ utriusq; tam et Impugnatorii ac cujusvis nomine Impugnatum est Terminum in prælimis ejd̃ Judicij Castrens Ploceñ sine alia adcitatione Comparens peremptorium Decreti executorialis vigore Jacobus Sokolnicki Ex.r munus portatum qvod ex adcitatione Literali Sigillata Castrens Capit Ploceñ Tenoris talis Thomas Gregorius à Dzierzna Gora Ploceñ Plonscen etc Capitaneus vobis RR Alberto Ciecierskie et Mariannæ Karnowskiej in vicem Conjugibus de proxis Bonisq; vestris qñaliter omnibus vigore Regiæ nostræ qua hac in parte fungimur Capitanealis Authoritate mandamus ut Trnis Diversar Causarum Officij Judicij 7.2 prius et proximius ab hinc in festo Ploceñ celebrando personaliter aut peremptorie Compareatis ad Instantiam Jacobi Charzyńskiego Cohortis Lowicen. I. N. Castella

ni Chelmen Comilitonis Actoris quivis et quidem
Maritatam Consortem Cum tuj Mariti Authoritate
et Asistentia Citt seu potius post translapsum Trnum
seu translapsos quosvis Trnos et Juris gradus ~~in quibus~~
~~Causa pseus Actis in decisa~~ paratas Dilationes pa-
rata Decreta paratas Condemnationes paratamq Re-
missionem ab Officio Burgrabiali Castren Capitt Plo-
cen ad Judicium suum factam adcitat ulterius
vobiscum ea in Causa Jure procedi Solutionem
Summae Evingentor Tynphonum una Cum pro-
visione ab Acta Inscriptionis provenien injun-
gi ~~et id quod Jus~~ Citis expensas refundi et id quod
Jus et Justitia postulaverit exequi et Sententiari pseu
Citamini et adcitamini Sitis itaq Trno advenien pa-
rituri et ad pmissa Judicialiter responsuri Datum
in Castro Plocen 4. 3. post Dominicam Ramispalma-
rum Quadragesimalem proximâ Anno Domini
1738 In Trno hodierno vigore pinsertae Remissionis
ac adcitationis Conservationisq ipsius Trni in Diem
hodiernam incidens et provenien pfata pars Actorea
Coram Judicio Officij pseu personaliter Comparens
et Trnum eundem hodiernum per totam Judiciorum
pseu Stme attentans memoratam partem Citatam per
Mtem Regni Gnatem Honestum Gregorium Rohiecki de
Bronowo Judicialem Tribus et ultra Juris formam vicibus
quatuor ad Judicium Officij pseu Clamatam et vocatam
non tamen Comparen in Lucro ultimariae fortis fina-
lis et indilatae executionis alias pro toto Lucro negotij
sui Principalis ac eos quorum nomine Impugnatum est
Condemnavit ulterioraq sibi ea in Causa Juridice fieri ac
decerni postulavit et Judicium Officij pseu Juri Comoni affe-
ctationiq partis Actoreae uti Licitae annuendo eandem poenam
Banitionis seu potius Lucrum ultimariae fortis finalis
et indilatae executionis super parte Citata Jure victa ac ijs
quorum nomine Impugnatum est modo pmisso optentam
et publicatam decrevit ac pseu decernit quatenus S. Thomas
Jaroszewski seu alius quivis B. C. Plocen eandem executionem
[illegible] Rohiecki [illegible] Judicio habito
in Stub a Judicio [illegible] et conditionis nominibus [illegible]
voce

Executionem fortem finalem et indilatam in vim ejusd. Lucri Ltme ea in Causa optenti de Bonis partis Citatæ non obstan. quibusvis Juriam oppositionibus Relatione ad Cassandam Inscripta vel Inscribenda, Inscriptionibus Contractibus aut temera Impugnatione quæ Omnes præsen. amoventur faciat et peragat idq sub pœnis Con. Renitentes Officiales in legibus Regni Sancitis nemo vero eandem executionem fortem finalem et indilatam de Bonis partis Citatæ Officiose peragendam nec per se nec per suas quasvis Subordinatas audiat Impugnare personas idq sub Seorsiva Banitionis perpetuæ pœna Con. Impugnatores præsen. Interposita. In continenti Mtis Regni Gnalis H. Gregorius Kolucki de Bronowo Authenticus et Juratus palam publiceq ac per expressum Recognovit. Quia ipse Citationem Literalem Sigilatt pro Trnis præsen. servien. editam con. præfatos ad Bona Ciecierski Sabbatho post Festa Sollenia Paschæ proximè præterito Anno præsen. detulit exportavit posuit reliquit et depositionem notificavit de quo præsen. Jæ Mtis facit Relationem

Banciti NN. Trębiensey per N. Krzyżanowski

In Causa et Actione Judiciaria in frascra inr Instigatorem Judicij officij præsen. ejusq Delatorem S. Franciscum Krzyżanowski Actorem ab una et NN. Adamum Trębienski et Luciam Jezowna Invicem Conjuges et quia Consortem in assistentia Mariti inhærendo protestationis authicæ Coram Actis facta Secundo post obtentam Contumaciæ Pœnam ad Judicium officij præsen. parte ab altera Citt. pro eo Quia ipsi in Contrarium Legum Regni procedendo quæ infrascra perpetrata vetant et prohibent Subditum L. Andreum Worniak de Bonis Brudzien. ad Bona Leszczyno profugum ad multas requisitiones tam amicabiles quam Personales

non extraderent nec nec usq; extraderent ymo
imo in summam oppressionem et injuriam
actoris in alijs causis provocando recu-
sant per mobster servitia Regestra descripti
ac penuriam pro senatus erigi alio dicto debeb
non existerunt cumq; subditam penes de-
tinent et attentiam laborum per supplicatum
subditum status debitoris causant per quod
cum leges Dei prescripserunt penas q in eisq legib
Dei descripti cumbuerunt proquib q ut ergo
deverneq nihil omnino pro extractione subdi-
ti una cum reb; ejus p prijs ac solutione mer-
cedis descripti Deq Cum alijs statutis ejusde
de q mensis Januarij se existens in die hodi-
erna ante dine et proveniens partib; ejus ut sup
et quia debeb ptes citati p dominum Magnif
ejusq curiam judicialiter Deq comparens deman
quoniam pars p statu citata a comparitione
recessit et se condemnare potuit provide
Dr actor coram judicio officij Deq pter com-
parens et petram cum judicium per-
petuum dubitatum Dr attentis ea
memorat partem citatam p dominum Dr Dr Dr

Gregorium Rohiecki de Bronowo Judicialem
addidit et deputavit quiquid M.R.S. Satisfacien-
do deputationi suae a Judicio praedicto habitae
eandem Banitionis Poenam ac ipsum et citatum
non comparentem praedictae variae conditionis et sexus
hominibus in Stuba Judicii ac in aliis locis
circuli civitatis Plocen. publicationi solitis
alta sua sonorosa et praeconicavoce publica-
vit proclamavit et ad notitiam omnium praesentium
praedictae Indubiam deduxit de quo praedictae Dominis
e loco publicationis ad locum suum Rediens
fecit Relationem postquam publicatae Banitio-
nis Poenam Judicium officii praedicti praefaciendae
in praemissis iuxta praescriptum Juris Com-
munis executione officium competens
videlicet G. Franciscum Sulenski B.C.P.
addidit et deputavit quiquid G. B.C.P. Satis-
faciendo deputationi suae a Judicio praedicto
habitae eandem executionem de Poenis citati
Jurevicti non obstantibus quibusvis Jurium
oppositionibus officiose peragendam faciat
et peragat idque sub Poenis Conc. Renitentes
officiales legibus Regni descriptis nemo vero
eandem executionem officiose peragendam nec per se
nec per suas quasvis audeat impugnare personas
idque subversiva Banitionis Poena Conc. Impugna-
tores praedicti interposita Incontinenti M.R.S. Gr.
Gregorius Rohiecki scribat Relatio ad Bona
Leszczyno Filium Feria 2da post D. Ramis
Palmarum tum et ejus primam ex qua Poena Con-
tumaciae est obtenta etc.

Lucrum ulterioris inter Conventum Plo-
cen. O. S. Benedicti et GG. Glinki:
Juxta actum executionis infrascriptae offici-
ose per G. Commissarium Castrensem Gosti-
nensem in Bonis inferius nominatis expeditis
manuque ipsius propria subscriptis et ad acta
Castrensis Capitis Gostinensis per ~~oblatam~~ nomine
cujus interest sub actu inferius connotatis

~~interest per obtentum~~ porrectt ~~cujus~~ in tenore sequentis
~~totum~~ Actum in Castro Gostinensi Sabbatho
ante Dominicam Reminiscere Qualem
pxo Anno Dni 1738 Ad officium actaq
praesens Castrens Capitt ~~Plocens~~ Gostinens
personaliter veniens N Martinus Brzozowski
nomine cujus interest obtulit Officio praesens
ad acticandum et actis hisce ad acticandum por
rexit Actum executionis in Bonis infrascrs
officiose per infrascrum G Commissarium
Castrens Loci expedit de Tenore sequenti Actu
in Bonis Villae Więczemin Possessioni ad prae
sens GG Josepho Capitano Srae Regiae Mttis
et Alexandri Glinkowo Subiectt ante domum
L. Joannis Banasik prope holodia deserta
ad eosd Dnos spectantia habitantis F 3 post
Dominicam invocavit Qualem pxa Anno
Dni 1738 Ego Infrascrus Commissarius Ca
strens Capitt Gostinens juri communi Rrum
munerique Officij mei Commissariatus satis
faciendo tum poenae banitionis cum ejus publi
catione ex Parte et Instantia Admodum
Rendi ac Religiosi in Christo Patris Jacobi
Matowieski prioris totius monasterij
ordinis S Benedicti Plocens Actoreae ju
re vincentis Partis super M Josepho Stobie
cki Pincerna Terrae Gostinens tum GG Glin
ki olim M Zuzannae de Zuszczewskie
suprafati M. Stobiecki Consortis cum olim
M Glinka in primo voto procreatt Filijs et
Filiabus Bonorum Więczemin et aliorum eoper
tinens haeredibus et Possessoribus citata jure vi
cta Parte in Judicijs Castrens Capitt Plocens
F 2 post Festum Conversionis S Pauli
Apostoli pxa Anno Dni 1738 ratione non
Solutionis Summae Quinq Millium Flo
renorum Polonicatt in Bonis Więczemin

Seu

seu Miechowice per G. Vladislaum Wituski Capi
taneum Rogozinens. Sae Rae Mtis aulicum inscrae
una cum Provisionibus (processu causae de prae
missis uberius in se edisserente) obtenti et pu
blicati insistendo ad affectationem et juridicam
Partis infrascrae Actoreae jure vincentis requi
sitionem poenaeque banitionis supranotatae
reproductionem ad Bona suprascra Wiej
czemin avisata prius Parte citata jure vi
cta condescendi ibidemque condescendendo
jurisdictionem meam officiosam in prae
sentia NN. Nicolai Osinski et Martini
Brzozowski nec non ministerialis Rni
Gnalis Providi Francisci Wilk de Villa
Zętowo authentici et jurati actui huic
adstantis et eundem acclamantis fundavi
Qua fundata et per suprascrum Mlem pro
clamati executionem de praefati Bonis
facere volui et conabar et licet quidem
eandem executionem nemo impugna
vit attenta tamen insufficienti Bonorum con
victione ab eadem supersedi Causamque prae
sens cum toto ejus effectu ac Partibus ipsi
utrique ad Judicia Castrens. Capitt. Plocens.
unde emersit pro ulteriori et sufficien
tiori in praemissis convictione aut finali
disjudicatione remittendam esse censui
prout et remisi conservando Partibus
Terminum in jisdem Judiciis ad ulterius ea
in causa jure agendum peremptorie actus
praesens officiosi vigore Antonius de Wyszonki
Jatbrzyk Wyszynski Commissarius Ca
strens. Terrae Gostinens. juratus manu
propria originale ejus circa acta praesens relictum est
ex actis Castrens. Capitt. Gostinens. Rescriptum
Wilkiejski manu propria Legit Podczaski
locus Sigilli Castri illius. In Termino itaque
hodierno vigore praeinsertae remissionis con

servatio

conservationisq Ipsiq trnu in diem hodiernu
incidens et provenien Partibus Ipsis utrisq et quod
Actorea per Religiosum in Christo Patrem
Antonium Zorawski Conventus Plocen O S Bene
dicti professum et causarum Procuratorem
suo ac totius Conventus sui nomine ptr citatu
pro interesse M Josephi Stobiecki Pincernae
Terrae Gostinen suo pro interesse tantum
personaliter coram Judicio Officij praesen com
parentibus ~~[illegible]~~ quoniam Gnosi Glinki Hae
redes Bonorum Wiqzemina in Termino
praesen disparent et se condemnare permittunt
proinde cum moderno comparen ad convictio
nem disparentium causam praesen hoc Ju
dicium suspendit supensamq esse declarat su
per quibus disparentibus Pars praefata Actorea coram
Judicio Officij praesen ptr comparens et Termi
num eundem hodiernum per totam Judiciorum
praesen audientiam tmc attentans memorat
Partem citatam per M R G Honestum Gregorium
Robiecki de Bronowo Judicialem tribus et ultra
juris formam vicibus quatuor uti ante ita et
post officiosum Arestum tempestive per G Fe
licianum Kisielewski interposit et per Judi
cium Officij praesen susceptum et connotatum cla
matum et vocatum non tamen comparentem in lucro
ulterioris fortis faciend executionis judicialiter
ac officiose condemnavit ulterioraq sibi iadem
in causa per Judicium praesens juridice fieri
et decerni postulavit et Judicium Officij prae
sens juri communi effectuatis partis actualiter ac praesen
sens in vim ejusdem lucri tmc hac in causa obtentam
actionem ~~[illegible]~~ eandem cum toto ejus effectu ac Partibus
Ipsis ad M Loci Capitaneum seu Mfcos locorum
Capitaneorum sub cujus et quorum jurisdictione prae
fatae Partis citatae Bona consistunt pro ulteriori
per agenda seu demandanda executione remisit
remittitq praesen Nemo vero eandem ulteriorem executionem
~~[illegible]~~

nem officiere peragendam nec per se nec per suos quos vis audeat impugnare personas vel Sententiam Banitionis perpetuæ pœna contra impugnatores præscripta interposita Decreto

Lucrum Ulterionis inter SS Jansseuskie et Kociełkie

Justa Actum executionis infrascriptti officiosè p. S Burgrabium Castrens Ploscen in Bonis infrascriptis nominatis expeditt mandato ipsi propria subscriptti Jeronimus ejus modi Actum in V. Villa Zamowo sorte S Alberti Jansseuskii hæreditt ante Horto[illegible]rium Curiæ Jej in Crastino Festi S Hedvigis V. Ducis Scott Dej Anno Domini 1737 Coram S Alexandro Stenichi V. Cast Ploscen in Cosentia N.N Josephi Kykadeuskii et Jacobi Smieuskie ac Aliis Regni Indigenis Provid Stanislaj Smieuskie ac Aliis Regni Indigenis Provid Stanislaj Smieuskie ac Aliis Regni Indigenis Provid Stanislaj

Joanis et Francisci Filiastror Kocyckich Actt et Jure
Vincentium ratione Contraventionis Decreto Judi-
cij Officij Castren Plocen quo mediante Summa Mille
Florenor Polonicalium una cum Provisione ex mo-
deramine Judicij ad Summam Viginti Quinque
Florenor Reductt ac pœnis Luitis ad Solvendum
Parti Actoreæ est injuncta sup S. Alberto Janiszewski
Citt Jure victo obtentt et publicatt ad B. Suprascriptt
cum NN. et Mti in Actu Contentis Officiose Condescen-
dendo Jurisdictionem Suam Executorialem pcusto-
dita per eundem Mtem se Curitate publica circa
ejusmodi Actus Juridicos observari solita fundavit
partes utrasq tam Actoream Jure vincentem quam
Citt jure victam ac suj psentiam cum Juribus et
defensis suis Juridicis acclamare mandavit ad
Cujus Mtis acclamationem personaliter Compa-
rens S. Joannes Kocycki suo et Filiastror suorum
nne reproducto suprascriptt Decreto pœnæ Baniti-
onis perpetuæ cum ejus publicatione fecijt Execu-
tionem de Bonis Citt Jure victi fieri et peragi ac
in B. expusa juri obligatorio Actor subiecta re
induci et licet q. S. Burgrabius eandem executionem
peragere voluit verum quoniam Converso ad
Actum Executionis veniens personaliter S. Jani-
szewski Citt inita Concordia cum Actoribus cum
assecuratione p tempore in eadem Concordia pfixo
Solutionem Summæ declarando impugnavit
et fieri non permisit pars itidem Actorea ad
Festa Sollennia Natalis Christi Domini proxime
Anno psen ventura Trnum ad eandem Summam
progavit pinde S.B. attentis pmissis Causam
hanc cum toto ips effectu ac partibus ipsu-
trisq ad Officium Castren Plocen Trnos vi

dlicet

videlicet Querelar. Castren. proximius post F. SS. Trium
Regum in Anno Deodante futuro 1733 in Castro
Plocen. Celebrand. pulteriori si opus fuerit dis-
Judicatione remisit remittitq. Pseu. et Trnum
Partibq. utrisq. in ibid. ex Pinserta remissio
ne incidens Comparendi Pfixi assignavit et Con
servavit paratum et perenptorium Decreti sui
vigore Alexander Eglenicki BCP. manu pprie
tum quoq. ex acitatione Literali sigillata Castren.
Capitt. Plocen. Tenoris sequentis Thomas Grego
rius a Dębowa Gora Dębowski Plocen. Plonscen.
et Capitaneus tibi S. Alberto Janiszewski ol. Victori
ni Filio de persona Bonisq. tuis gnalit. omnibq.
vigore Regio et Nostra qua hac in parte fungimur
Capitaneali Authoritate mandamus ut Trnis Que
relarum Causarumq. Officij Judicijs 12 prius et
pximius ab hinc in Castro Plocen. Celebrand. per
sonaliter ac perenptorie Compareas ad Instan
tiam SS. Joannis Patrui et Joannis Francisci Filiastros Kociechub
actt. a te post Translapsum Trnum seu Trnos sigs
sibi actt. ob non psecutionem Causae Pseu. sunt Trans-
lapsi Citant seu potius ad parata Decreta para
tosq. quosvis Jurisgradus nempe ad paratam Con
demnationem paratamq. remissionem ab Officio
Burgrabiali ad Judicium Officij nostri et hoc
respectu Summae Mille Florenor. Polk. una cum
pvisione sibi actt. adjudicata non Solutionis 3 factt.
adcitant ulterius tecum ea in Causa jure pcedi
ad id quod Juris et Justitiae erit decernendi et sententiari praesen.
adcitaris sis Trno advenientis paritura ad pmis-
sa Judicialit. responsurus Datt. in Castro Plocen.
F3 post Dominicam Ramis Palmarum Quadra
gesimalem pximâ Anno Domini 1733 in
Trno itaq. hodierno vigore pinsertae Remissionis Con
servationisq. ips. Trni ac adcitationis in Diem ho

672 hodiernam Incidenz et Provenienz pfata pars acto
rea Coram Judicio Officij pseny psonalit Compa-
rens et Trnum eund hodiernum p Totam Judicio
rs pseny Audientiam Stme attentans memoratam
partem Citatam p Mlem Regni Gnalem St Gre
gorium Rokiecki de Bronowe Judicialem ad Ju-
dicium Officij pseny Tribus et ultra Juris formam
vicibus quatuor clamatt et vocatt non tamen Com
parenz in Lucrum Ulterioris fortis faciendæ Ex
ecutionis Judicialit ac Officiose Condemnavit ul-
terioraq sibi eadz in Causa Juridice fieri et decerni
postulabit. et Judicium Officij pseny juri Comoni af-
fectationiq partis Actoreæ uti licite annuendo in
vim ejusd Lucri Ctme ea in Causa optenti ad per
agendam Executionem Officium Competens vi-
delicet S Alexandrum Glinicki BCP vel alium
quemvis addidit et deputavit q SB ad primam
partis Actoreæ Requisitione Decretiq pseny exhi
bitionem eandz Executionem de B Citatt Jure victi
non obstantibus quibusvis jurium oppositionibus
Relatione ad Cassandam inscriptt vel inscribendz
facere et peragere tenebitur idq sub pœnis Conz
renitenz Officiales Legibq Regni descriptt nemo vero
eandz executionem Officiose pagendam nec pse
nec psuas quasvis audeat impugnare psonas
idq sub seorsiva Banitionis ppetuæ pœna Conz Impu-
gnatores pseny interposita Decreto sup vero anterio-
ris Executionis Impugnatore ac ijs quorum nne
impugnatum est ac adcitatos pœnam Banitio
nis permittere pmisit ad quam publicandæ Bani
tionis pœnam perpetue suprascriptt Mlem Regni
Gnalem St Gregorium Rokiecki addidit et depu
tavit qui qd Mtis Regni Gnalis Satisfaciendo De-
putationis Suæ a Judicio pseny habitt eandz pœ-
nam Banitionis, sup impugnatore modo pmisso
opptentam qhu stubb Judiciali et in alijs locis

Locis publicationi Consvetis Pren plurima Nobili
tate ad Judicia moderna forumq publicum
Congregata alta sua Pronicad sonorosa voce p
Clamavit publicavit et ad noticiam omnium
ptunc Pren in dubiam dedusit de quo Pren
Jd Mlis ad Judicium suum rediens fecit Re-
lationem post quam publicatam memoratam
Banitionis ppetuae pœnam modo supra Cono
tato optentam Judicio Officij Pren Causam
hanc cum toto ejus effectu ad Impugnatore
p facienda Executione ad Mnficum Loci Capitane
um seu MM Locorum Capitaneos sub cujus vel
quorum jurisdictione B Ptati impugnatoris Con
sistunt remisit remittitq Pren huiq in Conti
nenti Mlis Regni Gnalis H Gregorius Rokie-
cki de Bronowo Authenticus et juratus palem
Publicaeq R. Quia ipsi ad citationem Literalem
Sigillatam p Trnis Pren servien edittt Con Ptatt
Citatt ad B. Villae Sumowo Curiamq Citati
Fo post Dominicam Ramispalmarum Qua
dragesimalem prime pterita anno Pren de-
tulit exportavit posuit reliquit et publicavit
de quo Pren Jd Mlis fecit Relationem

Banitus N. Karwoski p S. Slawecki

In Trno hodierno ex Dilatione anteriore majoris
uni ex infrascriptt Citatis nempe SS. Stanislao Prze-
cisceuski in ante actis Judicijs recepta et p Ju-
dicium Officij Pren data et Concessa itq ad se-
quen Querelarum Castren Plocen Trnos ut pote
modernos cum Trni ibid Contenti Stma Conser
vatione facta et hoc in Causa et actione Judici-
aria infrascriptt int S Michaelem Slawecki
actorem ab una et SS Stanislaum et Matthi-

am Przeciszewskie Fratres intrinsecos Germanos Domi
nos tum N. Fabianum Karwowski Famulum in
hærendo protestationi et Officioso aresto apud ipsos
interposito ac literis per ipsos ad se Actorem Scriptis
ad Judicium Officij præsens parte ab altera Citt
idq; pro eo quatenus ipsos Canent venaticum per N. Fa-
bianum Karwoski Famulum eorum ex mandato
ipsos sibi actori nocturno tempore interceptis
ad ipsos adductum et per SS. Przeciszewskie nescij
quo Conversum aresto inodatis ad multas ex-
postulationes multoties extradere declaratis et
non restitutis extradant et restituant quapro-
pter Citans ad videndum et audiendum ad extra-
ditionem ejusdem Casus per sententiam Judicij
Officij præsens stringi extraditionem injungi
et idque ad juris erit decerniet sententiari
præsens alias Dilatione eadem anteriore majoris
in se existens in diem hodiernum incidens
et provenien partibus ipsis utrisque et quidem acto
rea per S. Antonium Malewski citt per S. Jaco
bum Lesicki excepto N. Fabiano Karwoski
Coram Judicio Officij præsens Comparens et secum
Judicialiter Controvertens quibus Controversijs
partium Judicium præsens Coram se inductis
exauditis decrevit præsensque decernit quatenus
Satisfaciat S. Stanislaus Przeciszewski Dilationi
majoris sibi in anterioribus Judicijs Receptis
idque instanti et quoniam satisfecit proinde
hoc Judicium partibus ejusdem experimentum
injunxit in experimento Judicium Officij
præsens denuo ulterioribus Controversijs par-
tium exauditis ad affectationem Comparens
partis citatæ dedit et Concessit hoc Judi-
cium Dilationem inquisitionis ejusdem parti citatæ
in emundationem sup objectum Citationis

Citationis partis actoreæ idq ad sequen Qve-
relar Castren Plocen Trnos proximius ab hiell
in Castro Plocen celebrand Trnum parti-
bus memorat utrisq in Pallegatis Judicijs
sine ulla adcitatione Conservando Comparen-
di peremptorium. sup vero P Karwoski Famu-
lo SS Przeciszewskich disparen Pfata pars
actorea Coram Judicio Officij præsen pso-
naliter Comparens et Trnum eund hodiernum
p totam Judicior Psen Attentam audientiam
memoratam citt ad Judicium Officij Psen
p Mlem Regni Snalem H. Gregorium Rokic-
chi de Bronowo Judicialem tribus et ultra
juris formam vicibus quatuor Clamatt et
vocatt ~~non~~ uti ante, ita et post Officiosam
Arestum tempestive p S Antonium Ba-
gienski interposit et p Judicium Officij
Psen susceptt et Conotatt non tamen Com-
paren petiit accusando pœnam Banitionis
decerni aliaq in talibus fieri solita juridi-
ce exqus postulavit et Judicium Officij Psen
juri Communi affectationiq partis actoreæ
uti licite annuendo memoratam Banitio-
nis pœnam sup citt Psen in Trno Dispa-
ren opptentam decrevit ad eandq publi-
cand suprascriptt Mlem Rokicchi Judici-
alem addidit et deputavit q Mlis satis-
faciendo Deputationi suæ a Judicio Psen
habitæ Pfatam Banitionis pœnam sup citt
optentam ad ipsummet citatt in Trno
Psen disparen esse Banitum juri Commoni
Contrarium et Rebellem hic in Ptorio Civita-
tis Plocen et in alijs locis publicationi Consvetis ~~[illegible]~~

676

alta sua et Tronica sonorosa voce in Praesen. multorum variae
Condicionis et sexus hominum ad Judicia mo-
derna. forumq publicum Congregatt pro
clamavit publicavit et ad notitiam omnium
protunc adstantium in dubium deduxit
de quo Praesen. Jo. Mlis e loco publicationi solito ad
Judicium suum rediens fecit Relationem post
quam publicatt Banitionis poenam perpetuae
Judicium Officij praesen. pro facienda in Commis-
sis juxta Praescriptum juris Communis executio
ne Officium Competens videlicet S. Alexan
drum Glinicki B.C. Plocen. addidit et deputavit
qui S.B. ad primam partis actoreae Requisitione
Decretiq praesen. exhibitionem eandem executio
nem non obstante quibusvis jurium opposi
tionibus Relatione ad Cassandam inscriptt
vel inscribenda de Bonis Citati jure vieti
facere et peragere tenebitur idq sub pae
nis Con. Reniten. Officiales Legibus Regni
descriptt nemo vero eandem executionem Offici-
ose peragendam nec per se nec per suas audeat
quasvis subordinatas personas impugna
re idq sub seorsiva Banitionis poena Con.
impugnatores praesen. interposita Decretis

Munimenta inter GG. Rosiszewski et Grabie

In Causa et actione Judiciaria infrascrita inter Gnosum Andream
Rosiszewski actorem ab una et GG. Joannam Grabia et Catharinam
Rosienska invicem Conjuges et G. Magdalenae de Koziebrodzkie
Rosienska legitimos Successores et quae Maritatt Consortem cum
Ipsi mariti authe et assa inhaerendo Inscriptioni ac Mtationi
authe factt secundo pt obtentt Contumaciae poenam ad Ju-
dicium praesens Parte ab altera cittos idq pro eo Quatenus Ipsi Sum-
mam Duorum Millium Symphon. Polonicatt pot G. Magdale-
nam de Koziebrodzkie Rosinska Matrem Ipsi in vidualistatu
ptunc existen. sibi actori inscriptt pro temporeiam prius cla-
pso

elapso ad solvend asecuratõ non tamen possit una cum
prõne ab eaq: prenien: poterant Eva propter citantur ad
videnq: et audiri Sententia ipsi Judicy officy pden: Arrest
tutionem Summe pfate duor Millium una cum prõne
ab eaq: prenien: instantanea injungi qc id qd Juriscons
decerni et Sententiari pden: alias citatione ipsi de premissis la-
tione in se existen: in die hodiernam in dicen: et prenien:
Partibus ipsi utriusq: et quid Actor pter citata p. Carolum Gra-
bia coram Judicio officij pden: Comparen: et secum Judicialiter
controverten: quibus Controversijs Partium Judicium officij veren:
coram se inductis exauditis ad affectationem Partis citãe dedit
et Concessit hoc ip Judicium Dilationem ad munimenta sau-
tam pden: impugnand eiq parti citãe id q: ad segven: Decreti
Castren: Plocen: Trinor proximius abhinc in Castro Plocen: celebran:
Trinum Partibus memoratis utriusq: in pallegatis Judicijs sine
ulla ad citatione conservando Comparendi peremptorium in con-
tinenti Scribat. Relatio Lodicchi Gregorij Honesti de Bro-
nowo authi et Jurati Fria Quarta pxa Oculi Quadragesima-
lem ad B. Gorzebody tum et ejus primam et quapena Contuma-
cia est obtenta qc iuxta stilum Curiae.

Lectum Ulterius sup. Bs Brzyski exparte R. Sa-
chan

Juxta Actum Executionis infrascriptã in Bonis inferius
nominatis officiose p. S. B. C. Plocen. expedit manuq: ipsi-
pria subscripte Tenoris ejusmodi Actum in B. Brzyski Sor-
teq: R. Christophori Brzyski citti Jurisvicti Feria 2da post
Dominicam Oculi Quadragesimalem primã Anno Domini
1738 Coram S. Nicolao Kowalewski B. C. Plocen. in presentia
hn. Andreae Malawski Casimiri Sikorski nec non Mis
sini Scalis Provisi Raphaelis Ledziak de Villa Bry-
sie Authentici et Jurati Actum presens acclamare of-
ficium prebens Executoriale videlicet is idem S. B.
C. Plocen. insistendo Legibus Regni de pieragendis Cae
Culionibus sanctis parendoq: additionali Judicio
presens per expressum habitel ad Requisitionem
Mariandi de R. Petri Sacchi Relicti Vidue Con

Consortis Actricis jure vincen. vigore Decreti seu potius pœnæ Banitionis perpetuæ de actu ejus in Castro Plocen. in Dnis Iveretar. Causarumq. officij Judicijs una cum Continuatione anterior. Causarum in diem hodiernam incidentem 12 post Festum Conversionis S. Pauli Apostoli proxima Anno ~~domini~~ præsen. sup. N. Christophoro Brzeski citto jure cicto et in Causa ratione Summæ Triginta Tynphonum scriptt. Certo manuali ad Solvendum Sibi actrici assecuratt. non Solutionis alias processus Causæ Cmissæ fusius obloquente obtentt. officiose Condescendendo ibiq. fundata sua jurisdictione suprafatt. Mli pacem et securitatem publicam actibus officiosis debitt. præcustodire ac partes utrasq. tam actoream jure vincen. quam Cittam jure victt. ad suj præsentiam cum juribus acclamare mandavit ad cujus Mlis acclamationem personaliter Comparens suprascriptt. N. Casimirus Sikorski nne et expetiali Comisso suprascriptt. N. Mariannæ Gąsecka Actt. jure vincen. ad urgendam executionem specialiter destinatus reproducto Decreto pœnæ Banitionis de actu superius Contento seu potius pœnæ Banitionis sup. citt. recedent. jure cicto obtenta siliq. suæ Principalisse p. officium præsens executoriale Burgrabiale executionem Fortem Finalem ac indilatam de B. Cmissis Fieri et pergi ad conscriptionem Inventarij proportionaliter Condescendi quam executionem psonaliter Comparens N. Rosalia de Lepkowskie N. Christophori Brzyski citati jure victi Consors nullis reproducett. juribus solum modo his adjectis formalibus verbis Bronie y niedopuszczam Exekucyj Bo Mąż moy miał uczynić już od Fortuny Oycowskiey recess impugnavit et feri non admisit Remissionem ad Judicium affectavit proinde Officium præsens Castren.

Castren. Plocen. Executoriale attenta ejusmodi impugnatione nec cujpiam Partium aliquod p Judicium ~~inferre videatur~~ ab eadem Executione supersedit et Causam praesen. cum toto ipsius effectu ac partibus pro ulteriori disjudicatione rursus ad Judicium Officij Castren. Plocen. ex quo Causa praesens emersit remisit remittitque praesen. Conservando partibus utrisque in ijsdem p missis Judiciis prius et proximis ab hinc in Castro Plocen. Celebrandae sine ulla adcitatione Trnum Comparendi peremptorium Nicolaus Kowalewski B.C.P. manu propria in Trno itaque hodierno vigore praeinsertae Remissionis Conservationisque ipsius Trni in diem hodiernam incidens et provenien. p fata pars actorea Coram Judicio Officij praesen. personaliter Comparens et Trnum eundem hodiernum p totam Judicior. praesen. Audien. Ltme attentans memoratum partem Citt. p Mtem Regni Snalem Honestum Gregorium Rokiecki de Bronowo Judicialem Tribus et ultra Juris formam vicibus quatuor ad Judicium Officij praesen.# Clamatt. et vocatt. non tamen Comparen. in Lucro ulterioris Tortis faciendae Executionis Condemnavit ulterioraque sibi in Causa juridice fieri et Decerni postulavit et Judicium Officij praesen. Juris Communi affectationique partis actoreae utilicitae annuendo in vim p fati Lucri Ltme ea in Causa obtenti ad peragendam Executionem Officium Competens videlicet S. Nicolaum Kowalewski B.C. Plocen. addidit et deputavit qui S. B. ad primam partis actoreae Requisitionem Decretique p sen. Exhibitionem eandem Executionem ulteriorem de B. partis Citatt. Jure victae non obstan. quibusvis Jurium oppositionibus Relatione ad Cassandam inscripta vel inscribenda faciat et peragat idque sub poenis Con

uti ante ita et post officiosum arestum tempestive p. J. Joannem Chmielewski interpositum et p Judicium officij p sen. suscepto et connotatto

Renitentes Officiales Legibus Regni descriptt
Nemo vero eandem Executionem officiose pe-
ragendam nec ipse nec per suas quasvis subor-
dinatas audeat impugnare personas idque sub se-
orsiva Banitionis perpetuae poena praesentis in-
terposita Decreto super vero Anterioris Executi-
onis impugnatrice et ijs quorum nomine im-
pugnatum est praefata pars actorea Coram Iu-
dicio Officij praesentis personaliter Comparens
petijt poenam Banitionis perpetuae decerni
aliaque in talibus fieri solita Iuridice exequi
et Sententiari postulavit et Iudicium Officij
praesentis Iuri Communi Postulationique ejusdem
Partis Actoreae uti licitae annuendo super eadem
impugnatrice ac ijs quorum nomine est impu-
gnatum Poenam Banitionis perpetuae decre-
vit eandemque impugnatricem ac eos quorum
nomine impugnatum est esse perpetuo Banitos
Sententia sua declaravit ad eandemque publi-
candae Banitionis perpetuae poenam suprascriptt
Gregorium Rokiecki Mtem Iudicialem ad-
didit et deputavit quique Mtis munus Depu-
tationis suae exequendo memoratt Banitio-
nis perpetuae poenam super praefata Impugnatrice ac
ijs quorum nomine est impugnatt modo praemisso
obtentt et Decretam ac ipsammet Impugna-
tricem eosque quorum nomine impugnatum est
esse perpetuo Banitos Iuri Communi Contrarios
et Rebelles hic in Atrio Stubae Iudicialis ac
in alijs Locis Circuli Civitatis Plocensis pu-
blicationi Consuetis praesentis plurima Nobilita-
te protunc Congregatt alta sua voce praeco-
nica et sonorosa publicavit proclamavit et
ad noticiam omnium ibidem adstantium in-
dubiam deduxit de quo praesentis Id Mtis e loco
publicationis solito rediens ad Iudicium suum

suum fecit Relationem post quam modo supra expresso publicatum Banitionis perpetuae poenam Judicium Officij praesentis profacienda in praemissis juxta praescriptum Juris Communis Executione causam praesentem cum toto ejus effectu ad Mnficum Loci Capitaneum seu Mnficos Locorum Capitaneos sub cujus vel quorum jurisdictione praefata Impugnatrix ac ij quorum sine est impugnatum cum B sup. subsunt vel consistunt remisit remittitque praesentem

Munimenta inter GG. Makomaskie et Maliszeaskie et alios

In Causa et actione Judiciaria infrascriptum inter Gnosam Mariannam Strusienska G. Andreae Makomaski Consortem legitimam ob G. Casimiri Strusienski ex ob G. Luciae Trzcienska procreatum Filiam actricem cum ab authoritate et assia sui mariti ab una et Gnosos Casimirum Maliszewski et Mariannam de Niedziałkowskie primi ob G. Czermienski secundi voti ob G. Casimiri Strusienski tertij ad praesens Conjuges tum Casimirum et Mathaeum Strusienskie in 2do voto cum eoque ob G. Casimiro Strusienski procreatos Bonorum Rycharcice Drozdy Haeredes tum Alexandrum Paulum et Casimirum Koskowskie eorumque Bonorum obligatorios Possessores ~~in assia~~ et quique maritatum consortem cum ipso mariti minorennes Filios cum Tutore de Jure incumbente authe et assia 2do pt obtentum contumaciae poenam Inhaerendo Inscriptioni ~~authentice factum ad Judicium praesens Parte ab altera citatos~~ pro ob G. Casimirum Strusienski maritum priorem et Parentem ipsius ob G. Luciae Trzcinska pro tunc Consorti suae actricis vero Matri sup summam Mille Ducentorum Tynphonum authe factum et recognitum ad Judicium officij praesentis Parte ab altera citatos idque pro eo Quatenus ipsius Summam eamque Mille Ducentorum Tynphonum actricem legitime pt fata Matris suae concernentem solvant et restituant citantur igitur ad videndum et audiendum ipsi ad Solutionem praemissae summae Sententia Judicij officij praesentis stringi et compelli solutionem injungi et id quod Juris erit decerni et sententiari praesentem alias citatione ipsius de praemissis latiore in se existentem in diem hodiernam incidentem et provenientem Partibus ipsius utrisque eoque Actorea pro maritum nomine Consortis pter citata pro interesse Gnosorum Maliszewskich Coniugum et Strusienskich minorennium pro G. Antonium Bagienski Inscriptum Plenipotentem pro interesse GG. Koskowskich ac reli

quorum

quor citatorum p. G. Alexandrum Roskowski pter Coram Iu-
dicio Officij praesens Comparens et secum Iudicialiter Controvertens
quibus Controversijs Partium Iudicium praesens Coram se inductis exau-
ditis ad affectationem Comparens G.G. Maliszewskich et Strusien-
skich dedit et concessit hoc id Iudicium Dilationem ad muni-
menta Causam praesens impugnans Idq; ad sequens Quaerett Castrens
Plocens Trnos proximius ab hinc in Castro Plocens Celebrandis Trnum
Partibus memoratt utrisq; in praallegatis Iudicijs sine ulla additatione
Conservando Comparendi peremptorium cum caeteris citatis suspen-
sa ad eosq sequens. Hicq; in continenti M. R. G. H. Gregorius Rokicc-
ski de Bronowo Iudicialis palam R. Quia Ips citationis literatt si-
gillatt pro Trnis praesens Serviens editt Cons praefatt citt ad Bona
Rycharcice Drozdy Residentiamq citt Fra Stia pt D. Ramis Pal-
marum Quadragesimalem praxe praeterit anno praesens tum et ejus
primam ex qua paena Contumaciae est obtentt tempestive ante
obtentionem illius in una integra septimana detulit expor-
tavit posuit reliquit et publicavit de quo praesens Id Mlis fe-
cit Relationem.

Dilatio Munimentorum inter M. Krempski et M.
Duczymienski

In Causa et Actione Iudiciaria infrascriptt inter M.
Martinum Krempski Iudicis Castrens Ciechanovi-
ens actorem ab una et M. Antonium Duczyminski
inhaerendo Literis p ips ad se actorem scriptt ad Iu-
dicium Officij praesens parte ab altera citatt quibus
mediantibus obligaverat ips sibi Actori Sum-
mam Centum Octuaginta Tynphonum absq duobus
videlicet Centum Quinquaginta Tynphons et ungaricorum
Duorum p tempore jam pridem elapso exolvere non
tamen exolvit nec exolvere vult imo recusat qua ppter
citatis ad videndum et audiendum ad prolutionem suprascriptt
Summae sententia Iudicij Ips Officij praesens stringi et id
quod Iuris erit decerni et sententiari praesens alias
citatione ipsa de praemissis latiore in se existens in
diem hodiernam incidens et proveniens partibus ips
utrisq et quid Actorea p S. Franciscum Sulenski p-
sonaliter citata p S. Antonium Baginski pter Coram Iu-
dicio Officij praesens Comparens et secum Iudicialiter Con-
trovertentibus quibus Controversijs partium Iudi-
cium Officij

Judicium Officij Prev. Coram se inductis exauditis ad
affectationem Utt partis Comparen. debit et Concess
sit hoc Pg Judicium dilationem ad munimenta
Causam Prev impugnantia ejd Citatd parti idj
ad sequen. Overelas Castren. Plocen. Trnos proximis
ab hinc in Castro Plocen. celebrand. Trnum partibus
memoratis utrisq. in Collegatis Judicijs sine qua-
vis adiutatione Conservando Comparendi peremptorium
Scribat Relatio Regoni Kobiecki de Brzoze
wo Authentici et juvati ad Bunkowo F.2. post Do
minicam Conductus Paschd juxta stilum Cancel-
lariad etc

Munimenta int SS Mitobedzkie et M Tuleri
Stis

In Causa et Actione Judiciaria infrascriptis in-
ter SS Joannem Parentem, Josephum, Carolum,
Catharinam et Mariannam ex Gl S Hedvigi de
Mdlewskie primi Gl Mathdj Dembskii secundi
voti Consorta sua pereatos filios et filias Mitobedzkie
et qrd minorennes cum assna De Jure Competen-
ti actores ubana et M. Jacobum Jelenski solicitato
rem Pltis Plocen. secundo post oplentam Contumatid
pdnam inhdrendo inscriptioni obligatoriad authen-
ticae in pronas Gl SS Mathdj Dembskii et Hedvigis
Mdlewska Conjugum facti ad Judicium Pdem
parte ad altera Citum idq. proco qualenus Ips
Summam Trium Millium Sex centorum Florenor
Polonicall monetd argentd sine puncto in obli
gatione Bonor Lekowice acceptam ejsd actt
probat bonaq. eadq. Lekowice rehabeat Pdemion
ex ejsd Bona pupillana si qua apparuerint patisfact
et Compenset qua propter Citas ad videndum et audiend.
ad prolationem Summd superius expressd in obli
gationem Bona pdatt Lekowice Ips data ~~sta~~ Com-
pensationem Pdensionum Sententia ips Judicij Offi
cij Prev. stringi solutionem instantaneam et Com-
pensationem Pdensionum injungi ac id quod jure
erit decerni et sententiari Prev. alias Citationejsa
de Prohibitatione inse existen. audiem hodiernam
incidens et proveniens partibus ipsis utrisq. et qrd
actorea p Gl Antonium Malewski inserend. Plenipo
tentem citta p Gl Antonium Bakiewski vicenotarium
Cr. inserium Plenipotentem Coram Judicio Officij Prev. Com

Comparen. et secum Judicialiter Controverten. quibus Controversijs partium Judicium Presens Coram se inducti exauditis ad affectationem Comparen. partis Actoreæ dedit et Concessit hoc Id. Judicium Dilationem ad munimenta ad Causam Presen. necessaria idq. ad sequen. Querelæ Castren. Plocen. Trnos proximius ab hinc in Castro Plocen. Celebrand. Trnum partibus memoratis utrisq. in Pallegatis Judicijs sine quavis adcitatione Conservando Comparendi peremptorium hicq. incontinenti Mtis Regni Gnalis honestus Gregorius Rokicki de Bronowo Authenticus et Juratus, serbas ultra Relatio ad B. Joscischa 35 post Dnicam Ramispalmarum Quadragesimalem Anno Presentum et ejus primam ex qua pœna Contumatiæ est optenta juxta Stylum Cancellariæ etc

Decretum inter SS Debskie et M Mtocki Remissionis

In Trno hodierno ex Dilatione Anteriore Munimentorum parti infrascriptæ Citatæ recepta et per Judicium Officij Presen. datt et Concessa idq. ad sequen. Querelarum Castren. Plocen. Trnos ut pote modernos cum Trni Ibid. Contenti Ltma Conservatione facta et in Causa et actione Judiciaria infrascriptæ inter Gnosam Tecla Bilinska G Matthiæ Debski Consortem Ltmam cum assistentia ejusd. Sui Mariti ol. G Stephani Bilinski Filiam Actricem ab una et M. Stanislaum Mtocki Pincernidem Plocen. inhærendo Manifestationi suæ Con. Ips authentice factæ secundo post optentam Contumatiæ pœnam ad Judicium Presens per die hodierna parte ab altera Citatt idq. proeb. Quatenus Ips Jura seu Inscriptiones siquas Justas et Ltmas in et sup B: Placiszewo et Placiszewsko seu medietate eorund. Bonorum per Ips nullo Jure possessorum suæ actricis hæreditariorum præsen. Coram Judicio reproducat vel in Deffectu non reproductionis de ejusd. B Condescendat Calculumq. de proventibus per Ips indebite perceptis faciat Qua propter Citatur ad videnda et audienda ad reproductionem Jurium seu Condescensionem de Bonis in præsentia Officij Competen. per Sententiam Judicij Officij Presen. Stringi ac id quod Juris et Justitiæ erit decerniet Sententiari præsen. alias Dilatione eadem anteriore munimentorum latiore in se existen. in Diem

Diem hodiernam Incidens et provenien partibus ips utrisq
et quidem Actorea p S Antonium Malewski Inscriptum Pleni
potentem Citata p S Joannem Mianowski Inscriptt Pleni
potentem Indicens Perillustris Rndissimus Caminski Pre-
positus Monialium Ordinis S. Norberti Conventus Plo-
cen p S Jacobum Kesicki B. C. P. Coram Judicio Officij
praesen Comparen et secum Judicialiter Controverten
quibus Controversijs partium Judicium Officij praesen
Coram se inductis exauditis decrevit praesenq decernit
Quatenus satisfaciat pars citata Dilationi munimentorum
ips in ante actis Judicijs sup Concessorum Idq in Instanti
et quoniam satisfecit proinde hocce Judicium partibus
ejsd experiri mandavit in experimento Judicium ulte-
rioribus Controversijs partium exauditis et quidem par-
te actorea pro Reproductione Judicium B Placiszewo et
Placiszewko officientium agente exindeq rehabitionem
Bonorum eorundem inferente citata vero Donationem
super B ejsd et Contractum ac alias Transactiones in
Anno Millesimo Septingetesimo Decimo ~~Nono~~ Octavo
Subsecutt reponente quoniam vero pars Actorea de nul-
litate praemissarum transactionum p parten citatam
repositarum manifestationem in Arce Ciechanovien
F. D. ante Festum S. Mathaei Apostoli in Anno proxi-
me Elapso factam producit exindeq Cognitio Vali-
ditatis Transactionum intercedit quae Judicio
Suo non Competit proinde Judicium Officij praesen
Causam hanc ad Judicium Terrestre proprij Distri-
ctus remisit remittitq praesen Judicandam et Decidendam
Trnum partibus memoratis utrisq in ejsd Judicijs
Trrtribus proprij Districtus sine quavis adcitatione
Conservande Comparendi peremptorium # Officij praesen

DILATIO Monimentorum inter Nles Korzybskie et Zabowskie.

In Causa et Actione Judiciaria in pro Scripta
inter N Adamum Korzybski Olim Adami Fi-
lium Actorem ab uno et Nles Petrum ac Ada-
mum Zabowski olim Floriani Zaboski Filios
Sortis in bonis Zabowo Heredes annae Seu
alterius Cujusvis Hominis Zabowska olim Va-
lentini Filiam Consortem vero G. Alberti
Karnienski obligatoriae possessricem et quidem

maritata

maritam cum ipsius Mariti Authoritate et Assensu in
herendo in Scriptionis Authentice sup summam
Trecentorum florenorum Polonicalium per olim
N. Florianum Zabowski Parentem ipsorum
Olim Nlis Zophiae Korzybska pro tunc Consortis
Suae de hac luce sterliriter decessae Actoris a-
mittae recognitae Secundo post obtentam con-
tumaciae penam ad Judicium officij Praesentis parte
ab altera Citt. id quod pro Quatenus ipsi summam eandem
Trecentorum florenorum polonicalium una cum pro-
visione moderno actori ut in legitimo Successori
persolvant quo propter Citt. ad videndum et audi-
endum ac per solutionem ejusdem summae supe-
rius expresse una cum provisione per senten-
tiam Judicij officij Praesentis Strinni et si quod juris
et Justiciae erit decerni et senticiari Praesentis alias
Citacione ipsa de premislatione in se existente
in diem Hodiernam incidente et proveniente
partibus ipsis utrisque et quidem Actorea
per Gnosum Bartholomeum Gosicki Praesentem po-
tentem In Scriptum Citt. per Nlem Adamum
Zabowski Suo et Fratris Suj Nomine personaliter
per interesse Consortis Nlis Alberti Kamieński
per Gnosum Felicianum Lisielewski personaliter
Coram officio Judicij Praesentis Comparentibus et seu
Judicialiter Controvertentibus quibus Contro-
versijs partium Judicium officij Praesentis Coram
se inductis exauditis foro adinvento Partibus
procedere mandat in procedendo ad affectationem
partis citatae dedit et concessit hoc Judicium
Dilationem ad munimenta ejus Parti citatae ~~ad~~
Causam praesentis impugnantis ~~id~~ ad sequentem
Querelarum Castrensem Plocensem Trnos proximius
ab hinc in Castro Plocensi celebrandi Trnum Par-
tibus memoratis utrisque in praeallegatis Judicijs
sine ulla adiutatione conservando comparendi
peremptorium Hujus in Continenti Nlis Kri Gnalis
~~Providus~~ N. Gregorius Kolucki de Bronowo au-
thenticus

thenticus et Juratus palam Kvit Quia ipse Ci-
tationem literatt sigillatt p Trnis pdcnę servienę
edittt contra pfatt citatt ad Bona Zabowo Seu
sortes ibidem sitt Feria 5ta post Dominicam Ramis
palmarum Quadragesimalem pxime pteritt anno
pdcnę tu et ejus prima ex qua pena contumaciae
est obtenta tempestive ante obtentionem illius
in uno interno septimana detulit exportavit
posuit reliquit et depositione notificavit de quo
pdcnę Jd Mlis fecit Relationem

Decretum munimentorum inter NN Kolczynskie et GG Kaminskie

In Termino hodierno ex Dilatione anteriore
majoris uni ex infrascriptt citatis nempe Gnoso
Hieronimo Kaminski in ante actis Judicijs rece-
pta et per Judicium officij pdcnę datta et conessa idq
ad sequenę Querelarum Castrenę Plocenę Terminos
ut pote modernos cum Termini ibidem contenti legi-
tima Conservatione facta et hoc in Causa et
actione Judiciaria infrascripta inter nobilem
Adamum Kolczynski et Dorotheam Strusienska
invicem Conjuges et quidem consortem in assisten-
tia mariti actores ab una et GG Hieronimum
et Theodorum Kamienskie Fratres in se ger-
manos adhaerendo Inscriptioni obligatoriae ac ma-
nifestationibus eo nomine factis super sum-
mam Mille Quingentorum Tymphonum Polonicalium coram
actis authenticis recognitt ad Judicium pdcnę
parte ab altera citatt idq pro eo Quatenus ipsi
summam eandem Mille Quingentorum Tymphonum
Polonicalium per actores in obligationem sortium
in Bonis Kamionki sitt expositt persolvant
sortesq rehabeant restaurationem Bonorum
actoribus compensent citantur advidendum et
audiendum ad persolutionem suprafatt summae
rehabitionem earundem sortium sibi actoribus
obligatt sententia ipsius Judicij officij pdcnę stringi
et id quod Juris et Justitiae erit exequi pdcnę

alias dilatione ipsa anteriore majoris latiore in se existenę in diem hodiernam Incidenę et provenienę partibus ipsis utrisq et quiq actorea per nobilem Adamum Kołczynski suo et consortis suae nomine personaliter citata p interesse Gnosi Hieronimi Kaminski Camerarij Terrestris Zawskrzenę per G Antonium Kaminski vice Notarium Castrenę Plocenę Nobilis Theodorus Kamienski personaliter Coram Judicio Officij pdenę comparenę et secum Judicialiter controvertenę Quibus Controversijs Partium Judicium pdenę Coram se inductis exauditis Decrevit pdenęq decernit Quatenus satisfaciat Gnosus Hieronimus Kaminski Dilationi majoris ad quam se in ante actis Judicijs receperat idq in instanti et quoniam non satisfecit verum se moderamini Judicij sui subiicit proinde Judicium officij pdenę decernit Quatenus Id Gnosus Kaminski in sublationem ejusq Dilationis majoris pdenam quatuor decem marcarum Polonicalium parti et Judicio per medium in instanti solvat sub pdena Banitionis inter Terminos tactos publicanda. Et in Negotio principali hocce Judicium ulterioribus controversijs ~~partium~~ Coram se exauditis partibus ejsq experimentum injunxit in experimento ad affectationem comparentis G Hieronimi Kaminski Camerarij Terrestris Zawskrzenę citatt dedit et concessit Hoc Id Judicium Dilationem ad munimenta Causam pdenę sufferentia cum Nobili vero Theodoro Kaminski Causam eanę suspendit suspensamq esse declarat idq ad sequentes Querelarum Castrenę Plocenę Terminos partibus memoratis utrisq in prealligatis Judicijs sine ullo adcitatione ~~Terminum~~ conservando comparendi peremptorium proximius abhinc in Castro Plocenę celebranę Trium

Decretum Comportationis ~~scrip~~ Regestri inter NN Korytowskie et Kowalewskie.

In Causa

In causa et Actione Judiciaria infrascriptt inter Dñ Franciscum de Woznicie Korytowska S. Nicolay Korytowski Conjortem ~~et~~ et quid Maritalem Actricem cum assistentia Mariti sui ab una et Dñ Joannem Kowalewski et Barbaram Zochowska primi et S. Francisci Woznicki ad presens secundi ejusd. Dñ Joannis Kowalewski Consortem et quid maritalem cum Ipso Mariti authoritate et astna inhaerendo natam ex altera actis Coram Ipsis facta Secundo post oplem. Contumatid p dnam ad judicium Ipsius parte ab altera citatos id pro eo quatenus ipsi inventaria, res mobiles sue Regestro describendas tum quoq' Summas paratus post fatis olim Nobilis Francisci Woznicki Sterilitet vitafuncti Fratris actricis derelictt et per ipsos intercepta sibi caeteribus restituant et persolvant citarentur igit ad videndum et audiendum ad restitutionem pfatt inventariorum rerum mobilium ac persolutionem Summd per ipsos intercepta Sententia ipsos Judicij Officij Pridem Krimgi et id quod juris et justitid esset exequi presentibus alias citatione ipsa de premissis latiore in Le existente indiem hodiernam inhaerendo et provenien partibus ipsis utrisq' et quid actoreo per Procur Felicianum Ciotkowski inscriptt Plenipotentem citate per Ingrum Felicianum Kisielewski Personaliter Coram Judicio Officij Pridem Compaxen et Causam judicialiter Controvertentibus quibus Controversij Partium Judicium Ipsius Coram Le inductis exauditis Subsensa decisione Causa presentis decrevit presentibusq' decernit quatenus Nobis Barbara Zochowska primi Voti et Nobis Francisci Woznicki ad presens secundi Nobis Joannis Kowalewski Regestrum Rerum Mobilium inventariarum ac Summarum post praditum ab Nobili Franciscum Woznicki priorem maritum suum Sterilitet vitafunctum illi moderna actrici Nobi de Woznicie Korytowska Fratrem Germanum apud Le derelictt proquarum extraditione et restitutione Actorea prout ejusd. Scriptis ac prosequentibus # judicijs, Comparet realiter et cum Scripti et Comportati Comprobet Sub pena banitionis sin eisd. Sequentibus Querelarum Castrens Plocens Terminis proximis ab hinc in Castro Plocens celebrandis Publicanda

Querelarum Castrens Plocens

incontinenti Mlis Rni Gnalis Honestus Gregorius Rokiecki de Bronowo Authenticus et juratus palam recognovit quia ipse Citationem literalem Sigillatam pro Terminis Psentibus Serviens Edit contra Pfatt Citt ad Bona Zochowo Feria Sexta post Festa Solennia paschae Anno Psenti tum et ejus primam ex qua poena Contumaciae est obtenta tempestive ante obtentionem ejus in una integra Septimana detulit exportavit posuit reliquit de quo Psentem id Mlis fecit Relationem.

Decretum remissionis inter Gnosum Kosienski et MM. Jaroszewski Judicem Terrestrem Plocensem in termino hodierno ex Citatione Literali sigillata Castrensi Capitt Plocens tenoris sequentis Thomas Gregorius a Dębowa Gora Dębowski Plocens Plocens ect Capitaneus Tibi MM Paulo Francisco Jaroszewski Judici Terrestri Plocensi de persona bonisq tuis generaliter omnibq vigore Regio et nostra qua hac in parte fundimur Capti authoritate mandamus ut in terminis quae relatarum Causarumq Officij Judicijs Feria 2da prius et proximius ab hinc in Castro Plocensi celebrandis psonaliter ac peremptorie compareas ad instantiam Gnosae Ludvinae de Nakwaszcie primi olim MMi Antonij Jaroszewski Tribuni Zakrzensis ad psens 2di voti I Gnosi Antonij Kosienski consortis Actricis Quae te in asistentia sui Mariti citat post Translapsum terminum seu terminos si qui sibi Actrici ob non psecutione causae sunt Translapsi ad paratum Processum paratosq Quasvis Juris gradus in quibus causa praesens stetit in decisa pendetq in determinata nempe ad paratam dilationem monimentorum et hoc respectu Summae Sexcentorum Tymphonum Polonicalium per te Magnifice Jaroszewski ejdem Gnosae ad psens Kosienska consorti scripto certo manuali ad solvendum assecuratae una cum provisione ab eadem pvenientae non solutionis acitat ulterius terum ea in causa

in causa jure procedi ad videndum et audiendum ad per
solutionem eiusdem Summae una cum provisione proveni-
ente Sententia Judicij Officij Nostri to ad praemissa stringi
solutionem praetactae Summae una cum provisione injungi et
id quod juris erit decerni et sententiari praesentibus sis
itaque termino advenienti pariturus et Judicialiter respon
surus Datt in Castro Plocens Fra 2da post Dominicam Ra
mis Palmarum quadragesimalem proximâ Anno Dni Mille
simo Septingesimo Trigesimo octavo in diem hodi
ernam incidente et proveniente partibus ipsis utrisque et
quidem Actt per Gnosum Felicianum Kisielewski citata
per Gnosum Thomam Paroszewski Camerarium Terrestrem
Plocensem personaliter coram Judicio Officii praesentis
comparentibus et secum judicialiter controvertenti
bus quibus controversijs Judicium praesens coram se indu
ctis exauditis quatenus satis faciat pars citata Moni
mentorum Dilationi ad quae se in ante Actis Judicijs rece
perat idque in instanti et quoniam Loco satisfactionis
eidem Dilationi Monimentorum pars citata Manifesta
tionem de nullitate scripti sup Summam Sexcentorum
Tymphonum per MM citatum dati ad quod Pars Actor
agit inficiando Solutioni Summae praemissae coram Actis
praesentibus feria 2da ante F. S. Bartholomaei Apo
stoli in Anno 1731 factam in Judicio suo reposuit
ex inde cognitio praemissorum intercedit Quae Judicij sui
~~dis~~ non competit proinde causam hanc per cognitionem
ac disjudicatione praemissorum ad Judicium Terrestrae
Zakrzensis uti vacante Terrestri Plocens remittit de
misitque praesentibus decidendam conservando ejusdem
utrisque Partibus in praelegatis Judicijs Terrestribus Zakrzen
sibus sine ulla adcitatione Terminum comparendi peri
ptorium scribatur relatio per Ministerialem Regni Ho
nestum Gregorium Rokiecki de Bronowo Judicialem ad bona Kle
niewo Feria Quarta post Dominicam ramis Palmarum quadrage
simalem proximâ praesenti Anno ect ~~[illegible]~~ ta formam

Decretum

Dorelew inter N. Regtowski Innsered Richardzie et Nemoyski
Jncak et actione judiciana intrauda inter M. Josephum Regdurski
Jnsiferb Derthe Richandzie Stt abuna et N. Jacobum Smolenski
Jnterendo hincte certe mandatij ipso Sibi alias dato ad judicium
Pcens pdeabalteras pte pro Waleny ipso Lunna Sentw orto dyn
phoy, Florenz unu, et apez unu Sibi alias scripto certo manu
ab manu ipso ppria dilscripto. Recipiendo Parentem Sartis ipso
alias pvarijs Stempis inlg in scripto Lycij nominato Stempiu
exigpis debitis dato apeuvalo pstempre ida pid elapso
de data alias et huiusg no pselusi pdebat qua ppter stat adhuc
et aud ipso ad pplusoues cupiasse dumne una ad pponne
ab eadem pcene pro Sentena Judicij officij pte ipso ad pmissa stringi
et ad quod juriscrit Decerni et sententiari pte alias stabone
ipso de pmissis latiore in se complectente in dicta hodie
nra inhabe pponie. Parteby ipso utriusg et quia ad pte D. Sindici
ad valens hinc latta pte D. Joannis Smielewski pte coram
Judicio officij pte compare et sem juste Controvertene. Quibus
Controversijs Judicium pcens corta le inducti Examinatis altenta
matione pte actus in positione actoz Reinu in actis causa de
cone scripti pte mpo actis adquod agit datis facta no subsequ
causa de quo Judicij hui adhibenit verum eadem Judicantes
Terre proprij Jurisdicty pro deuisione veniat, veruntamen Judicantes
Primum pticty memoratis in dicto Judicij
Terrebz propry Jurisdicty. Due alla adutatione conservando tem
parendi pereptoriu. Scribat Relatiu. pro M. Sabaeki de Pro
sono Judicem et Jpsa Syndici Regendy P. Lupt D. Sindicu
dty Papka pte pterita etiam pte. juxta forma et stylu
Cancellarie.

Dilato Munimentorum inst. pro Piotrowska et
Stycrony pretium Capituli Camerarium Cra
Tenutum Lowickiensem Jassensem
Juxta actus exhibitionis in Bonis vigore nominat offe
pro S. B. Cplog expedit manu ipso ppria libere pte tenoris legentis
actus in Bikamionis dilecti S. Stefanum Kamiensis Procuratoris
Terrebz Lausberg Haredes dti: pte D. actoz Quadem pro
dto Dni 1782 vo pro D. Kacpao Kowalewski Bellog in pdicta
Nihil petri pro Dclo: Joannis Smyrichelski nec no Dnos Lyp
pratos Procuratores Stanislaj Rayskowskie et Josepha Rostkowo authe
et privati actus pro acclamando officio pcens Sastre Placi produt pro

Idem

Idem q.R.: S. Nor. insistendo legibus Rnis depagendi exeq-
tionibus sanctis parendo q additioni a judicijs deneg. et non
habite ad registrum in R. Sparianne de Schodnicht
q. Benedicti Rotwusch Cortis actijare in & ungue Stu-
lea petijt Juri ulteriori de Actis ejj in sind. Nor. in Termi
queretti Causarij officij judicijs una cu estimatione ante-
riorib. adsato in dicm hodierna vide T: a pte Dni S. Andree
apti Plea ad 1737mo. sup q. Hieronimo Laminthi Generario
Cesy Laubre R. Jamionli Heredi ejtto jure vitt et loci
cca rone summe Mille Flor Polon pcum q. Jacobi
T. Laubre cotis authe Jor scripte no pstationis pecu-
caste debis latore Obligem obtenti et pabbreati
oppe condescendendo ibid fundata Lea juris declinare cu
prafatt mdi patrem et Curiam pties actibus officij debiti
plus dicere, ac pties utraq tam ad juris vinculum qm Cas
jure vitt ad hunc pcm quibus acclamare mandavit.
ad cujus mdi acclamationem pte comparens supradicti Victor
Jgnatius nre et speciali comisso ejd q. Rotwusch ad
jure vinc ad argentum executionem destinati reppetit Dnm de
no Baronis seu pdicti Juri ulteriori de actis officij Convo-
tatt petijt ungue supradicti Dni seu pdicti q. ulteriori
sup acto pcedi obtt sibi sue pti ppine offeri pdcm
Executoriale executionis sortem finalem ac mdi ad de
hi pdicti pueri et pagi ad consignationem inventarij con-
dicendi affectant Deneq gravia ex pte citta juris vitt
pte comparens R. Andreas Stelczynski Nuncius Stolczyn-
skich conjugum Laurentij Filij mo adiatore Cupraceni
sortis memorati R. in personas Laurentij Suorum ad prensor-
tis ejusd Superiorem impugnavit et pueri non misit. Lea
attenta impugnatione ad q. R. Cur. venit pia Partium pdi
dicm referre indicat ad eam Executorem Lupte dicti Stolczyn-
skich effectu pdicti ulteriori pulteriori dispu-
dicatione succ ad judicium S. Nor. remisit remittit
pte conservatorio pdicti ejusd ulteriori impallegatis judicijs
proximis gabbre mihi Dno Stephano Sme ulla dilata
tione Irrid comparendi pereremptorijs Nicolaj Kowa
leuski Bbr expd In cujus rei fidem hodierno ungue pueri
serte Cancellarie conservatorij pdicti Dni indicem

In diem dodierna[m] in q[ue] et prem[is] p[ar]tib[us] ip[s]ius citatis et ejus
Actr[ix] D[omi]na Sokolnicka Petrusska in Causa m. Josephi Bro-
mirski Emissarii Vicegrodien[sis] personaliter citata pro interesse pos[se]s-
sorum ac impugnatorum P. Hamiendi p[ro] M. Adamum Gol-
czynski suo et Consortis ac impugnatis Honorabilem[us] mie
pter pro interesse P. Hieronimi Haminski Camerarij Territ[orii]
Zawkrzen[sis] p[ro] P. Antonium Bagienski Notarium Castror[um]
Plocen[sium] in scripto Plenipotentem Coram Judicio officij presen[s]
Comparen[s] et secum Judicialiter Controverten[s] quibus Con-
troversijs Judicium p[rae]sens Coram se inductis et auditis ad
affectationem Comparen[s] ejusd[em] P. Hamiński dedit et conces-
sit hoc ip[s]o Judicium Dilationem ad munimenta Causam
p[rae]sen[s] Sufferentia 9dg[inta] ad Segven[s] Terminum Castren[s] Plocen[s]
Trnis p[ro]ximis ab hinc in Castro Plocen[s] Celebrand[os] Trnum
Partibus memoratis utriq[ue] in eisq[ue] Judicijs libertate adhibenda Con-
servando Comparendi peremptorium Cum Cateris Causam p[rae]sen[s]
suspendit Suspensamq[ue] esse declarat ad eosq[ue] Segven[s] Terminum
Castren[s] Plocen[s] Trnos p[ro]ximus ab hinc in Castro Plocen[s] Celebrand[os]
ibiq[ue] in totali vigore Conservato Comparendi peremptorio.

Dilatio inter Cio.Skowo et Sokolnicki

In causa et actione Judiciaria inscripta inter
P. Annam de Sokolnickie ob P. Alberti Cio.Skowy
relictam Consortem viduam actricem ab una
Sokolnickie P. Matthej Bilinski Consortem
Sokolnicki Successores tum Andream
Cioskowski et Mariannam seu alteri-
us cujus cis nominis de Roscizewsky
Conjuges eiusd[em] Sortis Possessores adhuc
ciunt p[rae]sens et gerens Manitatam ad
maritj authoritatibus et assistentijs in
herendo inscriptioni Coram Actis Auth
thus Regni facta 2do post obtentam Contu
macia[m] petiam pro dicho hodierna parte abal
tera Actr[ix] pro ea p[rae]vatenus ipse Summa Rin
grossata Typhonum per ob. Martinum Co
Sokolnicki fratrem Germanum Steniste
ff centum

docessum sibi Actori inscriptis una cum Provi
sione exolvant presentibus Citt alias Citatio
ne ipsa de premissis tacitore in se existente
in Diem hodiernam incidente et provenientem partibus
ipsis utrisque et quidem Actrice pliter Citata
pro Interesse Gnosor Ciołkowskich possessorum per G:
Andream Ciołkowski suo et consortis suae nne pliter
pro Interesse G: Pauli Sokolnicki per G: Thomam So
kolnicki Filium pliter pro interesse G: di Sokolnickie
Bielenska per G: Carolum Grabia Coram Judicio Officij
presentem comparentem et secum judicialiter controvertentem
quibus controversijs Judicium presens coram se inductis
exauditis ad affectationem comparentem G: Bielenska
dedit et concessit hoc idem Judicium dilationem eidem
ad munimenta causam presentem impugnantia idque ad sequentem
Querelarum Castrensium Plocensium Trnos prius et praeimigabilium
in Castro Plocensi celebrandum Trnum partibus memoratis
utrisque in praeallegatis Judicijs conservando comparendi
peremptorium cum caeteris Citt causam presentem suspen
dit suspensam esse declarat ad eosdem sequentem Trnos
ibidem totali vigore conservando comparendi peremptori
um scribendum relatio Mtis Rokiecki F. S. post Festa
solennia paschae Anno presentem praeterita
tum et ejus primam ex qua poena continuatio est
obtenta etc. Et sine ulla adcitatione

Lucr ulteriores ex parte N. Pęski super G. Cie
szewski obtentum.

Juxta actum executionis infrascriptum in B: inferius nominatum
offe per G. B. C. P. expeditt manuque ipsius propria subscriptae
tenoris sequentis Actum in villa Brelki Sabeg N. Ada
mi Cieszewski Citti jure vicitt haereditt F: tu in vigilia
Festi Circumcisionis Xsti Dni ab ejusdem 1730. Coram
G. Jacobo Kęsicki B. C. Plocensi in presentia Nlium Petri Tyle
nicki Thomae Kęsicki nec non Mtis Rnis Provisoris
Jacobi Dygula de Białłyszewo authentice et jurati

ad actum

ad citatu[m] ap[pe]llatum ap[pe]llantem. Qui quid[em] D. B. Flocq visis
tenorib[us] lit[te]rar[um] d[i]c[t]i d[omi]ni depositione executionis eo mense Januarij
a M[agist]ro Thoma de Bourn Venatore Fauxburgi et D. Sapineo
Castri Floc virore muneris officij sui ad h.: supra scripta de
tenor[e] ad supradict[is] libris mihi incumbentis pendit jurisdictionem
ossa p[ro] supradicto Milon fundav[it] pacem et securitatem publ.
ad ejusdem modi acty effect[um] de legeserenda Quo facto Partes
utraq[ue] ad huc compalitionem supradicti Milonis acclamare jus
jurandum post ayig quid officij sui fundavimus pacis et securi
tatis publ. parte dicti Milonis acclamationem p[ro] comparente
D. Petro Egidio de S. Marciano Bruchocita relicta d[omi]ni Mar
tini Spelis Portas Viduae actor[is] pro una ad agend[um] executionem
unpetraty plenipotens reproduxit pro ea bonis de actu ejus
de actuq[ue] P. Le ante Mi habitatis Et Maria Grand.
1736 / et hoc in causa radiet Summe 450 Tyrphone per
ad arrend citt jurisdict et prefat[us] Petrus Decius in ante alia recognit
una cum ipso ne ab eadem pretensis resolutionis sup n. etiamsi de
beant citto jurisdict obtent et publicand ad agend ejus condemna
tionis et ejusdem publicationis petit executionem heri Egidio ad com
plendum juramentum condescendi a petita cit, verum Gronia ad im
pugnand Executionem nemo comparuit. Proinde D. B. Floc
ex officio petitionis legis publicand recusavit ad partes Judicium
sit ab eadem executione suspendit et causa pro ad toto ejus effe
ctu ac pribus ipso ac partibus ipso utilis ac multerioris Judi
dicand ne mora ad Judicium rejecit remittit pro
conservando pribus et ad petitis ejusdem Judicis prout
mis alterne in Judicio celebrand sine ulla adjutione
trium comparendi peremptoria. Jacobus Lesueur D. Floc
manuppa in mio etatis hodierno ingressus interfuit Lemptionis
conservatio mis ipso Mni in diem hodiernam mihi et pro mis partibus
ipso citatis et actum pro citta p. S. Feliciana Lesueur Judicem
in presentia testium p eundem Lesueur pro eodem Judicio ofraj
pro compass et dem pridie controversiam pro citato controversis
Judicium pendens coram de mandat examinatis denuo comparuit
citta pro ac Judicem hodierne pleni potentia a primis partibus
suis ibidem instanter licet quia scripta manuale ab mi
dicente ad causam hanc concernente reportat. Gronia ad verb
ab originaliter citto plenipotentia nomine produxit immo a
compassione mihi scripta recepit pridie ~~sup con citto~~
~~permittit comminatorio Jud convictum~~ ad Judicem
Et partes faciendo quod additionis sub

cum Judicium causa pte suspendit suspensaq ee declarat
ad convictionem ulteriorem disparentem sup quo Dispa
rente Pars pfatt actt coram judicio officij pte pti comparens
et Termini eunae hodiernum p totum juris tractum hne attentans
memorat ptem pt tribus et altra juris formam vici
bus quatuor ad jus juridice p mtem Rnd Gnalem et Ere
gorium Rokuchi de Bronowo judicem clamatt et vocatt
uti ante ita et pt officiosum arestum intt tempestive p G.
Feliciam Kisielewski interpositum et p judicium officij
pte susceptt et connotatt no tn companem in Lucro
ulterioris fortis faciendae executionis condemnavit ulte
noraq sibi ea in causa in vim ejusdem Lucri hne ob
tenti Dvit ac pte Dnit. Quatenus G. Jacobus
Kesicki BCP. ad primam ptis actt requisitionem Dti
p pte exhibitionem eandem executionem ulteriorem
de B. ptis actt de jure victt no obstante quibusvis juris
oppositionibus relatione ad cassandam inscriptionem inscri
bendae quae pte amoventur et cassantur faciat et pagat
idq sub poenis contra renitentes officiales legibus
Rnd descriptis. Nemo vero ea ve Executione offitiatt pagendae
nec pte nec p subordinatt aud eatt impugnare pponere
sub Leonsiva Radiuis ppetuae poena conae impugnatt
pte interposita Dto.

Munimenta inr. G. Krepski et M. Sampławski

In causa et actione Judiciaria infrascrta inr. G. Martinum Krep
ski Judicem Castr. Czechanovien. actorem ab una et Mscium Ga
brielem Sampławski Venatorem Terrae Dobrinen. secun
do post obtentam contumaciae poenam inhaerendo con
tractui certo inter se actorem ab una et ipsa parte ab alte
ra constitutt ac inscriptioni authenticae facta sed Judicium
prens parte ab altera citum illq pro eo quatenus ipsa
Summam Duor. Millium Symphonie in memorato contra
cta expressam p ot M. Elisabetham Szydłowska primiot
G. Caroli Krempski Vice Capitanei Castr. Czechanovien. ulti
mi vero Voti consortem ipsa pro jure advitalitio a se actore
acceptam nunc vero post fata ipsa ad se actt jure Ltmo devolutt

Pertolvat qua propter citatur ad videnda et audienda
tigneiv. etc. Sumnde sententia apud Judicy officy pden
Arreugiade id quod juris erit decerni et sententiari pcurg
alias citatione ipsa de pmissis latore in se edictis in die
hodierna inceden. et pvenien. hinc inde ut dicitur
Actorea p. d. Antonia Malewski ista tua cum iuramento de
inventum Memoriale coram Judicio officy pdcm com
parens. et secum judicialiter controverten. ut dicitur com
parens. et secum judicialiter controverten. ut dicitur com
parentibus hinc inde coram dcto Judice et auditis
hinc inde partium rationibus et allegationibus
hinc inde propositis et productis ac visis
et diligenter examinatis omnibus et singulis
que circa hec videnda fuerunt et videri
debuerunt pro tribunali sedens dixit et pronun
ciavit partes hinc inde ad concordiam
hoc est ad justam declarationem dominarum
et quantitatis
causarum pdcarum impugnantia hinc inde
lapsu temporis et prout de jure fieri debet
et consuetum est ad hoc ut dicitur
dictum fuisse et pronunciatum
et ad hoc ut dicitur
dictum fuisse et pronunciatum
et ad hoc ut dicitur
dictum fuisse et pronunciatum
et

Sub Xtu F. 2.: post Dominicam Misericordia proxima Ao 1738vo

Decretum condescensionis inter Kamienski et Lisowo.

Processus et actione judiciaria ripadera inter. Mes. Petrum Kamienski et Mr Catharina Lisowska de Gregorij filia progenitas ex Procreatione Jacobi Lokietki antiqui Catharina procreati Petrum et Clarem inter se germanos Kamieniscie olim Filii matthie Rikii et Filiae? et quid Contendunt ad quinquaginta ad Processum et Mem. Processus Lisowsky et matthie Rikii in Recordo magni authentici facti secundo post festum Epiphanie Anni currentis ad judicium Dominum pte absentem fili pro Ro. Citatorij Citatorij ipse Dotem competentem Mr Catharina Lisowska. matrem suam et alia concernentia ejus Bona magna ejus nomine provenientia et alia jure naturali debita habet percipiat. quapter citatus ad quam citatus ad plationem quid Dotis competentis certa ipse Judicij. officij pte ad primum Citatorij Dotem competentem assignari coram quo juris erit decerni et Cententia ripte. alias citatione ipse de primo citatione in Recessu die hodierna inde et per me pte citatis et quos ad pte Petrum Kamienski citatione et alios citatis Jacobi Lokietki. comparuit ad controversias et officij pte comparet et dem pte controversie Quibus controversijs judicium Dominum coram quo in multis exauditis signatis Dos pte ad presens noest assignata. pinde judicium officij Dominum necessaria de condescensionem Kamienski Jarosciana ad B. Lisowa magna sortem Mr. Gregorij Lisowski consulit consensit pte Qui S. B. ad B. ad Captatu tempore Captatu tempore Sanctorum Natalitis Joannis Baptistae proventus heidem mutuo sortitis Lumpte conducens condescensus Fortuna et quos Dos pte dit considerabit et Dotem proportionalem justa dispositionem legis ac juris patrie pte ad comem injungit, ac relationem ejus Partis ad opponendi, parteq; ripe simpliciter moderabit et dei et hijs deponi Lasko acquiescere tenebunt sub Pena Banni quem in Casu Dto per contraventionem hujus pte Dti contrarie nil interponit Citatus Relatio mihi Kokiecki de Brenowo Judicis ad Bona Lisowo magna S. Apt Dominum Kamienski Wadem pte petenti adhoc juxta et forma et stylum ancestrale

Dictatio Mensmentorb inter Kokiecki et alios Bratoszewski et Dominski.

709

In Causa et actione Judiciaria infrascripta inter Instigatores Judicij officij Judicis et R Agnathem Karnowska procuratorem Rdis Adami Sosinski Secundi vero voli et Rdis Stanislai Białobrzeski Conjunctim Relicta vidua actrix ab una et R Albertus Drazminski pars Judicij officij Judicis parte ab altera citatis iuxta et ad Inscriptionem Castrensis Plocensis sua mediante inscriptione obligavit se Summam Septingentorum Tymphorum unam provisionis quod annis pendendo temporaliter in eadem Inscriptione expressa cum pacto expresso tamen exolutarum nihilominus exolvit exolvereq; minime curat per exolutionem ipsi ejusd Summae originalis ac retenta provisionis citatis ad videndum et audiendum Instantaneam Summam sic exscripta Septingentorum Tymphorum unam ad retentis provisionis Solutionem Sententia Judicij officij Judicis stringi et cogelli Alterius pars Causa hujus exigentia contra ipsi Statuti et in quod Juris erit decreta et exacta et deducta in die hodierna per partes ipsis actionis citationem inde existens in die hodierna ad quem dem et provenientes partibus ipsis actionis et quid actores per R Adamum Bruderskii citata per Nobilem Nicolaum Kowalewski personaliter Coram Judicis officij Judicis comparentes et decentes in Judicialiter controvertere quibus contra versijs Judicium Coradae in ductis exauditis ad affectationem partis citatae Judicium et concessit hora Judicium Dilationem ejus ad munimenta causae pro parte Impugnatis ejus ad sequens Lunelarii Castrensis Plocensis Dominos prius et provisionibus actionis in Castris Plocensis celebrandos per ambas partibus memoratis actionis in pallegatis Judicis citandis ulla Dilatione Conservando comparendi peremptorium Regis in Continenti M K S R Gregorius Kolucichi de Brzesnowo Authenticus et Juratus Scabinus Curiae Regiae citatae literali gillatis et Inscriptionis Judicialis Scabinus Curiae Regiae citatae ad Bona Borrero Cruciferorum Hospitalis Sanctae Trinitatis Ordinis Sancti Patris Nostri Augustini Conventus Plocensis edita cum petitionis citatis

Symphoniæ Solowicall una cum pensione ab eadē p
decessorē sibi cessis p tempore in Inscriptione expressō
jam pridem elapso prōlubere non tamen prolixit nec prōl
vere curat qua p̄pter cittus ad videndū et audiendū ac so-
lutionem ejusdē summæ sententia Ipsius Judicij Officij p̄sens
stringi et compelli solutionem tamen̄ superius expres-
sā una cum pensione ab eadē pretenta instantanea
Injungi sicut prout Juris erit decerni et sententiari
p̄sens alias citatione Ipsi de promissis latiore in se cai-
stens ex Die hō diernam incidens et provenies parti
bus Ipsis utrisq; et quidem actorea p̄ S. Franciscum Su-
lerski Plenipotentem inscripti cittus p̄ter coram Judi-
cio Officij p̄sens Comparens et secum Judicialiter con-
trovertens quibus contraveritis partium Judicium
p̄sens coram se audiendi et audiendi ad effectationem
partis cittæ decidit et concessit hoc Ipso Judicium
Dilationem ad manumenta causam producendi impugnandi
ejusdē partis cittæ ad sequentes videlicet Castrenses Plocenses
primis ab hinc in castro Plocensi celebrandis post festum S. An-
tonij de Padua incidens Irrenus partibus memoratis utrisq;
sine ulla additatione in Syllogatis Judicijs conservando con
parendi peremptorium.

Dilatio Munimentorum inter N. N. Suminski et Suchodolski.

In Trino hodierno ea additatione literali p̄fatus Castrensis Capitaneus Plocensis Tenoris Sequens
Thomas Gregorius à Debowa Lora Debowski Plocensis Plocensis Capitaneus Tibi N. Ana-
stasia Suchodolska ad N. Pauli Suchodolski filia Nlisq; Stanislai Cachowski Consorti
de p̄sona Bonisq; tuis gratiter omnibus vigore Regis et nostra qua hac in parte
fungimur Capitaneatus authe mandamus ut in Trinis Diversis Causarum officij
Judicij 7.2. primis et proximis ab hinc in castro Plocensi celebrandis p̄ter ac peremptorie
Compareas ad instantiam N. Mathiæ Suminski actō Diversitate Maritali tuum
tui mariti authe et assia citat seu potius revificatorie revificando tibi Causam
quam per actō Parentis tui ad Judicium nostrum instituit interrupte p̄ transla-
psum Termum ad paratā decretum inter se actō et ob Parentem tuum rationē nō
Solutionis Marcarum p̄ illatis actō oppositionibus decreto eoq; adjudicatis latis in hanc
dogi Mationi novitus coram actis Advocatialibus Plocensis rationem restitutionis
scripti p̄ se actō ob Parentis tui datis latis in se obloquens ad citat ad videndū et au-
diendū te ad solutionem earundem Marcarum decreto mentorato adjudicatis restitutio-
nemq; scripti à se actore p̄ ob Parentem tuum extorti Sententia Judicij of-
ficij nostri stringi ad publicandū respectu contraventionis eiq; decreto p̄dicto
cum te obstentis Banitionis pœnam M. quorum R. P. addi et deputari et id quod fa-
ris erit exequi et sententiari p̄sens tis diq; Trino advenienti paritura et responsura
datis in Castro Plocensi 7.2. p̄t S. Martis Palmar Dvalem p̄xa anno Dni 1738. Judicium
hodiernam incidens et provenies partibus Ipsis utrisq; et quidem actor p̄ter citta p̄ N.
Joannem Chrzelowski p̄ter coram Judicio officij p̄sens Comparens et secum Judicialiter

#02 controverteng qbus controversijs Judicium p̃sens coram se inductis exactis
ad affectationem Comparens Partis actꝰ dedit et Concessit hoc ꝯ Judicium Di
lationem ad munimenta eiꝰ Parti actꝰ Causam p̃seng impugnand ad seqens
Dverett Castreng Ploceng Trnos p̃rimig adhinc in castro Ploceng celebrand p̃t
F. S. Antonij de Padva Inedeng Trnum Partibꝰ memoratt uthisq in pallegatis
Judicijs sine qua vlla adcitatione Conservando Comparendi peremptorium
thisq in Continenꝰ N.R.P.D. Gregorij Kokiecki de Drenowo authis et Juratis pala
Rilt Dria p̃sti ad citationem literatt Sigillatt ꝯ Trnis p̃seng Servieng edittꝰ Congressatt
adcitt ad D. Czachorowo iuxta datam in citatione positt detulit exportavit pera
it relict et de positione notificavit de qvo p̃seng ꝯ M. fecit Relationem.

Dilatio Munimentorum inter N.N. Biatostockie et Smorzewskie

In causa et actione Judiciaria infrascripta inter N. Zophiam Paprocka Con
sortem N. Martini Biatostocki ut in assistentia sui Mariti actricem ab una
et N.N. Laurentium Zophiam Consortem N. Valentini Brudnicki Marianow
Relictt ob N. Kisielewskii et Petronellam virginem innuptt Smorzewskie ob N.
Danil Smorzewski cum ob N. Magdalena Prembecka pereatt filium et filias et
qvig maritatt Consortem cum Maritꝰ virginem innuptꝰ cum Tutore de
remcanseng authoritatibus et assig secundo post obtentt Contumacia pa
nam Inhaerendo Inscriptioni actrix facta ad Judicium p̃seng parte adversa
citatꝰ pogi pro eo Qvatenus ipsi Juriscan Ducentos Tymphorum una cum
provisione ni eadꝰ inscriptio nec fiam p tempore lapsꝰ elapsio ad Solu
veng affecaratt non teneren persolutt Absolvant citantꝰ ipsꝰ ad videng
et audieng ad p̃solutionem eiusdꝰ Summa una cum p̃visione ad eaq p̃se
nieng Sententia ipsi Judicij officij p̃seng stringi et Compelli Solutionem intan
tanedm inhibendi actꝰ qvod Judicis et Justitia esset Decerni Statui et Sententiari
p̃seng alias citationes premissis latiore in se existente in diem hodiernam Judi
cem et partes partibus ipsi utrisq et qvig adorea per Maritum nne Consor
tis hoc ptes citta per N. Hilarium Brudnicki inter coram Judicio officij p̃seng
Comparens et secum Judicialiter Controvertꝰ qbus Controversijs Partium
Judicium p̃sens coram se inductis exactis ad affectationem Compa
rentis partis actꝰ dedit et Concessit hoc ꝯ Judicium Dilationem eiꝰ partis actꝰ
ad munimenta Causam p̃seng Impugnand ꝯ ad seqens Dverett Castreng
Ploceng Trnos primius adhinc in castro Ploceng celebrand ꝯ F. S. Antonij de
Padva Inedeng Trnum Partibus memoratt utrisq in pallegatis Judicijs sine ulla
adcitatione Conservando Comparendi peremptorium in Continenti scribat Rela
tio Mtis Gregorij Kokiecki de Drenowo authi et Juratꝰ ad D. Smorzewo Dominica ꝯ
Dña p̃t D. Stanislai Laudem praeteritꝰ anno p̃seng tum et eius primam Exqva
para Contenta est ostendit tempestive ante obtentionem illius minam integrase
ptionem detulit iuxta formam et stylum Cancellarie &c.

Dilatio Inquisitionis Inter N.N. Lisowskie et N. Makowiecki Capitaneum Strzebecen actores

In causa et accione Judiciaria infrascripta inter N.N. In
stigatorem Judicij Officij p̃seng ejusq Delatricem N. Ma

Mariannâ Dubouscka V Joannis Georgij Consortem magca
ejusq; ejq Mariti tu Tutoris Conjugatisq; absentem et Rficum Capi-
taneum Adamum Malovicchi Capitaneum Strelecenq; in habendo
obductionis vulnerum et protestationis Coram actis authenticis fri
facti scando post attentam Contumaciâ pdram ad Judicium officij
pene parte abaltera citatt dq; pro eo Quia ipse non observatis leg-
bus et Constitutionibus Kri Ind nemineni ladere opprimere con
cutere nec alteri damnu inferre Jubent imo denio vetant et proh-
bent attamen ipse n attentes hor Legore imo cunq; vilipendendo
ausus est temerarie q; deuxpsit primo bobum trâ paria nullis de
damnis actt abagere et eosq; boves per aliquot dies laboribus
macerare circaq; Requisitionem eorunq; bobum actt gravissi-
me ladere diffamare dishonorare in realia nunqua probandq;
obicere ac post tam ipsemet Rficus Capitaneus Strelecenq;
quàm ejus Vlodanius ex mandato Dominici eanq; actricem
baculis ac fustibus concutere converberare humi prostrare pro-
stratam pedibus conculcare concutere concussiones in ob-
ductione specificata infligere aliasq; permultas violentias
oppressiones injurias lasiones damna peragere et perpe-
trare per quæ pmissa leges Kri transgressus est pdnosq;
exinde emergentes incubuit pro quibus superius decernq;
nil ominus pro statutione Vlodanij ac compensatione
Damnorum per carentia laboris bovum solutionisq; taxæ
Consussionum pterq; citat alias citatione ipsa latione
in se existenq; in diem hodiernum audiendq; et proveniendq; par-
tibus ejusq; utriusq; et quiq; actorea per manutenum nomine
Consortis sui personaliter citata per Joannem Mano-
vichi personaliter deneri Partem Actoream docere Partem
citatam de Termino et contentis et quorum docuit pinde
Causam pterq; prosequi injunxit in Prosecutione ad assertatio-
nem Partis actoreæ dedit et concessit hor dq; Judicium Dilatio-
nem Inquisitionis super contenta citationis et protesta-
tionis Partis actoreæ Partiq; utriusq; ad sequendq; hunc plac
Castrenq; Placen Trinos proximos abhinc in Castro, cele-
brandq; post Festum Sancti Antonij de Padua inducnq;
Termina partibus memoratis utriusq; in pallegatis Judicij
sine ulla adcitatione comparendi peremptorij Hicq; in Contumentis M. L. G. H. Gregorius Kolucichi de Bro-
mes authoricus et Juratus pala dixit Quia ipse citationis literæ
sigillatq; Trinis pterq; diebus edictis contra pfatt citatt ad Banalem hoc
regna 7 2 post Dominicâ Reminiscere Ludovicus existentes
optinq; teneatt ac nospterq; et ejus pœna et qua pena
et omni Inquisitionis genere pbandq; et deducenq;
Coram Judicio officij pterq; comparenq; et dein Judicialiter Controver-
tiasq; utriusq; controversijs coram in actis extenditis

ex quo pens Contravenid est obtento tempestive ante obtentio
nē Actus in unica tegua septimana debuit exponit probavit reliqit
publicavit de positione notificavit de qua fuerit Publicatō
Celebrationē

Sacrum Ultimaria ex Parte P. Malewski Super P. Bronirski

Juxta actum executionis infrascripte in B. inferius nominatt officiose P.
B. Plocens expeditt manuq propria Ipsi Subscriptt Tenoris sequens actum
in B. Bronivo Sorteq P. Stanislai Bronivski haeredittt T. B. pt P. Latare Dnden
sia anno Dni 1738 Coram P. Feliciano Kmielewski Burgrabio Castrens Plocz
insertia P.P. Casimiri Cupczewski, Francisci Czarnecki necnon Nobl
Stni Pralij Prandi Mathaei Ezwalski de B. Przeciszewo authi et Jurati adact
gens acclamang assumpti Quiqa P. B. C. Plocens militendo Legibus Regni de
pagend executionibus eo nomine sanctis vigore Publicatt poena Ba-
nitionis in Lucro ulteriorib. de actu ejusdem Castro Plocz in Terris Dve-
rett Causarū officij Judicij una cum continuatione antenor Consarb
in diem hodiernam in cidens T. 2. pt T. S. Andreae Apli in anno proc
preteritt 1737mo. ex Instantia P. Martini Malewski Capitani Sacrae Regiae
Majestatis actoris Sup P. Stanislao Bronivski respectu Sterina obligen-
tor Symphoniae und cum provisione activarvarieng in Curia Regia T.
ante T. S. Martini Pontificis Anno proc preteritt 1735to ubi actor insinuat
et ad Solvend abecuratt pcsu causa de his latiore in se existens
tentt et publicatt ad Legitimam Partis Jurevincen die hesterna in actis
contentt cum subscriptt N. Nlis superius Connotatt ad B. Supra scriptt
Condescendit Jurisdictionem suam Officium omni Securitate circa actus of-
ficiosos observari Solita fundavit Partes utrasq; tam actoream Jurevincen
cum citatam Jurevicth ad hujusmodi actum acclamare demandavit ad cuius
Nlis acclamationem per comparens P. Dominicus Chrzanski reposcit in-
prascripta poena Banitionis in Lucro ulteriorib. vigore cujus nre Partis Ju-
revincen petijt executionem officiosam in forte persuasa exeq et pe-
gi cujus expectationi Prnus Burgrabig annuendo eang Executionem pa-
gere voluit verum quoniam ex adverso a Parte citta Jurevicth per Ve-
nens P. Franciscus Bronivski nre Nlis Frater Josephi Bronivski emulum Terra Sie-
radiens eang executionem transactionibus prius in scriptum authen
actis Castrens Plocens adpacto pt Misericordia 1737. anno p eund
citatam Jurevicth eiq Nlis emulum Villa gradiens Sup Summam Quing-
Millium Symphon recognitb Securis contractu obligatb inter eosdem
vadio Laudi & Pacis Millium Septingentor Quinquaginta Sym-
phon firmatb de pacto in Sroniewo die 28 Junij 1737. anno reposcitb
impugnavit et fieri non petiit qua impugnatione attenta nec cujus

Partium

partium Judicium interre videatur ad eaq Executione Supersedit et
causam hanc cum tot hinc inde effectu ac partibus hinc atrisq tamet Impu-
gnatore Pultonen seu portion demandang Executione rursus ad Judicium
Castreng Placeng unde emerit remisit Conservando Partibus eisq utrisq
in Collegatis Judicijs sive ulla additatione Trium Comparendi dem plenius
Decretis Executorialis vigore Feliciani Ilisielewski B. C. P. manu ppria in
Crimo itag hodierno vigore ppinserta Remissionis Conservatio nisq ppsi tri
in Diem hodiernam inducing et prenieng Partibus hinc atrisq et q ad-
rea p P. Antonium Malewski Insertor Plenipotentem pter alia p interesse
Nobilis Josephi Bromirski Ensiferi Vigoprodieng ac Impugnate Bonorum
mire Seu Sortis predictatis P. Stanislai Bromierski nihil per eung pter
Coram Judicio officij Pteng Comparere et secum Judicialiter Contendere
gibus Controversijs Partium Judicium Pteng Coram se in ductis exandi-
tis Resolvend Remissionem ad officio Congrationali Castreng Placeng
Fundo B. Bromierz ad Judicium Juris pacti ligg ex Parte Nobilis
Ensiferi Vigoprodieng Inscriptione ac Contractu Executione Impugnati
unt pinde coma Impugnatione adinventa Judicium Pteng Decernit Pteng
Decernit Pvatenus executionem ulteriorem in acta pportionem Pteng
p actorem Jurend ac peculium pducti officiose pageng exoratione posterio-
ris reproducti inscriptionis Pq Nobilis Ensifer amplius ne impugnet hoc sub
pena Banitionis qua in casu decreto Contravenientis Pteng Sup impubatore
interponit Sup disparere P. Stanislao Bromierskii Juravit de Parte Pfatbato-
rea Coram Judicio officij Pteng pter Comparens et Trium eung hodierna
ptetam Judicior Pteng audientiare igne attentans memorati acti ad Jus Ju-
ridice p M. L. H. Gregorium Kobiecki de Bronowo Judicialem tribus
et ultra Juris formam vicibus quatuor Camati et vocati uti ante
ita et pt officiosum arestum tempestive p P. Valentinum Bromierski
idq pinteresse impugnati tantum interposuit et p Judicium officij
Pteng Juscapti et Connotati non tamen Comparens in Lucro ultimandi
fortis finalis ac indilata executionis Condemnavit ulteriorq sibi
ea in causa Juridice fieri et Decerni postulavit cujus postulationi
Judicium officij Pteng annuendo in vim ejusq Lucri ea in causa
obtenti Decrevit ac Pteng Decernit Pvatenus P. Felicianus Ilisielewski
B. C. Placeng ad primam Partis actoreæ Legitionem Decreti Pteng pecu-
sitionem eam executionem ultimari ac fortem finalem ac indilatæ de
B. acti Juravit non obstare quibuvis Juribus oppositionibus Relatione
ad Castrum insera et inscribeng faciat et pagat hoc suo pœnis contra
Renitentes officiales legibus Reg descripti Verum vero eam executionem
ultimariam officiose pageng nec pretenec p subordinatos quavis audeat im-
pugnare p bonas sub coercitiva Banitionis ppetuæ pœna Contra impugnato

Presenti interposita Decreto:

Edictum inter P. Zoseszewski et P. Grabie

Die Tertio hodierno ex Dilatione anteriore educend Inquisitionis Super Contenta Citationis et protestationis Partis actoree Parti rei Intimatis per Judicium Officij presentis Data et Concessa Die ad Sequens Quarti Loco Tertio assignate modernos Curiales ibidem Contentiosa Conservatione facti et in Causa et actione Judiciaria infrascripti inter instigatorem Judicij Officij presentis quorum Delatorem Alexandrum Zoseszewski Actorem ab una et S. Johannem Grabia et Catharinam Kosinska uxorem Conjuges de quibus mentionatam in assistentia mariti interuenendo maonis sicut Coram Partes Placidi advocatis habitis facti secundo post obtentum Contumacial pedimento ad judicium Officij presentis partem ab altera Citatis pro quo Ipse et Cliens Ipsius S. Grabia Citatis postponendo Legibus et Constitutionibus Regni quod neminem Laedere opprimere diffamare aut injuriare jubent immo vetant et prohibent attamen Ipse non attento hoc nisi more omnes post ponendo Delatorem post S. Magdalenam Korzenska primo Kosinska ultimo dicto actu Conjugatus in Matrimonio Ipsi S. Wolbrody sub inequitatum impossessionem apprehendentes Delatorem possessionem et Dispositione privarunt seruitia in Templo existentia Actori apperuerunt aperta reviderunt tempore certo Delatorem solusmet S. Grabia oppressit diffamavit dissonorauit framea Convulnerate attentauit ex selopetis ad actu eiusdem Conatus est vestes inventaria ut pote pecora equos volatilia Curruus vectabulum aratra ac totam supellectilem Domesticam seruitia Regestra Conotata vi et violenter inuasit accepit actorem ex Wolbrody ejecit et ejecerunt aliasq quam plurima violenta ad ordinem inquisitorie spandis intulit et intulerunt pro quod leges Regni excesserunt penalitatem vindicat succubuerunt pro quibus Supplicat deberendo nihilominus per restitutione inventariorum volatilium Curruum vectabuli ac totius supellectilis Domestici seruitia Regestra Consorupti vestium actu privari Cliens citandi alias dilatione ea ad anteriorem educend in quisitionis negotiatore existente in Die hodierna accidente et precedente Stabat pars actorea Coram Judicio Officij presentis Quibus Comparentibus petiit sibi vigere anteriorem Dilationem educend inquisitionis ad Rotulandum Ministerialem Regni gratam Supplicat in Corruptionem testium

Testium generis p Judicem Officij Plocen addict de
putari et Judicium Officij prdcm Juri Communi asse
stationis ejusq partis actoree ad licite audiendo
Mem Rmi gnalis Dn Gregorium Rostkowski de Bisoro
wo Judicem Ipsi addictat et deputavit quo rotha
lante Mi lecta facta pars actorea videlicet Sr An
dreas Rosnowski juramentum corporale ad inean Rotha
ga Testes ad inquisitionem expediend Sor partes citat
inducti non sunt corrupti nec appreciati aut alio quovis
modo informati observato debito juramentorum prd
stando Solenitate ad inquisitionem Crucifixi Dni
Nostri Jesu Christi in facie Judicij Officij prdcm facit et prdst
tit Deo et S. Jesu Christo Passione eius Ipsi adjuvante
post quod Petrus Juvenitius Testis suos ad phi
bend testimonia induxit quorum testimonia Sor
sibi p quemlibet excepti in actibus Rothulo habend
partibus actorea Officij sui quietatione sunt ex
tradita et Mihi opperend jus inquisitionis
p Judicium Officii prdcm in primis et primis Ve
lamus Castrens Plocen Judicij abhinc in Castro
Plocen celebrand sine gravi adilatione partibus
Conservatis Comparendi perenptorius decreti
prdcm injung.

Dilatio Instrumentorum inter M. Narendowska et M. Sieradowskii

In Terminis hodierno ex adjectatione literali Sigillat Castrens Capitl Plocens Tenoris
ejus modi Thomas Gregorius a Dzbowa Dzbowski Plocens Plocensis Capitaneus varias
M. Hieronymo Senatori Bremenecens et M. Pauli Sieradzowski Castellani Dobri
nens filio Petrus tum Stanislao et Ex M. Andrea Zielenski Subdapifero Terra Do
brinens Consorti ad M. Jacobi Conferi Terra Dobrinens Denig Theodoro et Leon
ardi Sieradowskiis M. Stanislai Castellanij Dobrinens filijs et filia Filiastris Sieradowskiis
ad M. Pauli Sieradowski nepotibus de proximis Bonis vestris gnaliter omnibus
vigore Regio et nostra qua in Parte jungimur Capitaneo adthe mandamus
ut in Terminis Juveretis Causarij officij Judicij T. 2. primus et primus abhinc in Castro
Plocens celebrand et ac peremptorie compareatis ad Instantiam M. Victorie
Nizowiecka ad M. Stanislai Narendowski Castellanij Visogrodiens ad S. M. Adri
ani Narendowski Castellani Visogrodiens filij Felicia Consortis Victrix Domina
Adivitalitialis et Reformatorie Actoriis Juveretis et q. Maritate cum Marito mino
rennes vero cum Tutore de jure vacuere ceng auctoribus et assis pt translatum
Terminum seu Terminos sibi q ipsi Actrici ad non prosecutionem causa sui Trans
lapsi tum q vog verificatione verificando Vobis causam et actionem Judiciali
am morte ad pp. M. Adami Narendowski Castellani Visogrodiens Parentis Mariti
Actricis Vobi et ad M. M. Jacobo et Stanislao Sieradowskiis Castellanij Dobrinens
Fratribus Parentibus vestris germanis intactis interruptis in quo causa prend
Retit in decisa pendet q inde terminatis Citat seu potius ad parand execution Pardana
Condemnationem

condemnationem Sup.te M. Hieronymi Sieradowski eius fratris Decretum Suspensionis cum ob M.R. Jacobi et Stanislai Sieradowskie Castellanicz Dobrinen. existent. ob Illustris Mici Adami Hardowski Castellani Visegradien. actricis maritj Parentis respectu Summe trecentor. Symphon. Polonicalium in alba argentea moneta p.fatis ob I.M. Adamum Hardowski Castellanum Visegradien. actricis maritj Parentum ob M. Pauli Sieradowskij Castellani Terre Dobrinen. Parentis et avj vestri mutuo dati non Solutionis adeitat ad videnq et audiendq ad Solutionem ejusq Summe trecentor. Symphon. una cum prisionibus seu ad Comportationem Dietationis ex hac Summa ac processu et Condemnatione Sup.te M. Hieronymi Sieradowski ac ob fratribus et Parentibus vestris obtenta Sententia Judicij officij nostri Stringi Solutionem Summa ac in Sublationem processus et Condemnationis penas minusq ac id quod iuris et Justitia erit Comprobare Decerni Statui et Sententiari Qsenq Clamum et adeitatum ni Stris Stag. Trne Advenien. partium et ad Quista Alter responsum Dat in Castro Plocen. 7.a ante Pal. Ramis palmar. Anno Dom. 1732 in diem hodiernam modernq et prefatis partibus Ipsarumq et q.q actor. pter alias simul et ador Castang pter M. Sieradowski venator Cremenecen. Suo p interesse pter. p interesse Successorum ob M. Ja cobi Sieradowski Ennisferi Terre Dobrinen. p.d. Franciscum Sulensai pter p interesse M. Stanislai Sieradowski p.q. Josephum Swierczewski Plenipotentiar. Inscriptis coram Judicio officij Qsenq Compar. et secum Alter Controvertentq gravis Controversijs Partium Judicium Qsenq Curiarum inductis exaudidis Decreuit Qsenq Decernit Quatenus Pars adversa Dare at Partem Citt de Termino et Contento Citationis Sua et quoniam Docuit Proinde Judicium officij Qsenq ulterioribus Partium exaudidis Controversijs causam Qsenq prosequi minuit ad executionem ulteriorius denuo exaudidis Controversijs ad affectationem Comparen. Successorum ob M. Stanislai Sieradowski dedit et Concessit hoc in Judicium Dilationem eiusq admonimenta causam Qsenq impugnan. Jos. ad Segnem Averett Castren. Plocen. Trnen. primus ab hinc in Castro Plocen. celebrand. pt.a S. Antonij Incidend. Trnum Partibus memoratis utrisq in allegatis Judicijs sine ulla adeitatione Conservando Comparendi peremptorium cum Cateris vero ad causa Qsenq ac processu Sup.te M. Hieronymo Sieradowski obtenta Suspendit Suspensumq esse declarat ad eosq Segnem Averett Castren. Plocen. Trnen. primus et prezinctis ab hinc in Castro Plocen. celebrand. In Continen. M.R.P. H. Gregorius Rokiecki de Bor nowo authus et Juratus Scribat ulterius adeitatis ad B. Mayhowo Frā sta post D. Ramis palmar. Alter Justa formam et Stylum Cancellariae &c.

Scriptio inter NN Sgchocka et Dobrosielsky

Gr Trno hodierno et ex adeitatione literali Sigillo Castren. Capitt Plocen. Tenoris talis Thomas Gregorius a Debowa Gora Dbowski Plocen. Plonsceng. et Capitaneus Vobis Gnosb. Simoni Dobrosielski Cō Gnosi Joannis Dobrosielsky Fratris Sterilitor decessi Successori B. Bronowo Zalesie Hardi tum Stephano Mosczynski eorund. Bonor. Obligatorio Possesseri de Personis Bonisq vestris gnaliter omnibq Vigore Regis et nostra qua hac in parte fungimur Capitulare ali Authoritt. mandamus et in Trnis Quercbar

causar

causarg officij Judicijs Feria 2da prius et proxime
ab hinc in Castro Plocens celebrandis pro hac
emptone comparentis ad Instantiam Nobe Mari
anna Dobrosielska Sororis ppe germane Nobis
Pauli Sgichochi consortis sue dilt quod vos in
ipsa mobili sue Civitat seu potius reficiato sue re
ipsi candg vobis causam et actionem Judiciaria
morte ol Gnori Joannis Dobrosielsky fratris sui
et sue Nobe Simon Dobrosielski interrupti nempe
ad litis ad probat ad dilationem Rejectis paratag
Decreta in quibg causa stetit pdcto in decisa per
detg in determinata et hoc in causa ratione Dotis de
bebris paternis et maternis dilt Genere ndigna
mulieblis nolle non persolutionis seu non expeditionis
mulieblis nolle compensationis notarent in Decreto
condescensionali expressarent non solutionis processu
causa de his latiori obloquente ulterius in ag Insa
sa hac Jure procedi solutionem Dotis competentis
seu ex diminutionem ejd correspondentis deprivan ex
peditionem mulieblis compensari et quod Juris end
decerni situ Deno advenienti partium et judicia
liter Responsuri dilt in pro Plocens Feria 2da
post Dominicam Ramis Palmarum Quadragesimalem
ter pma Anno Domini 1730 in diem hodi
ernam incidens et provenient partibg ipsis utriusg
et quid actorea pro Nobili Sgichochi nne sponsalis dilt
pbr dilt pro interesse Gnosi Simonis Dobrosielski
pro Thomam Jaroszewski pbr pro interesse Gno
si Stephani Moscynski per Franciscum Su
lenski pbr coram Judicio Officij Loci Compa
rentibg et seu Judiciaiter controvertentibg qui
bg controversijs Judicium pro Tribunali coram se inductis
et auditis tenen comparentes partis dilt pro
ducere plenipotentiam a principalibg suis idgn
instanti advenit et ut producat Judiciaiter
petierit tandem observ in iundo concordia par
tes utrog unus talem quater in pmissis Judi
cijs habere debuerat scripserunt prorogarunt
limitarunt prout quid pro scripturis pretactis
tant idg ad sequentes dierum Castrens Plocens
Nros pariter ab hinc in pro Plocens celebran
dos Gnian partibus memoratis utriusg pallega
tis Judicijs sine ulla admitatione conservando sempa
rer di pterea pterim et hic in continenti dictat
Ad pagatum processus pro parte Actoris grad pro Decreto semper relat
Decretum Cond de consensu

Mlis Rni Gnalis de Bronowo authenticis et jurati ad B Bronowo Zalesie Feria 4ta post Dominicam Conductus proxime praeterita Anno praesenti tum et ejus primam etc juxta formam et Stylum Cancellariae etc

Dilatio Munimentorum inter GG Antonij Milewski Consortem et Alexandrum Osiecki

In Causa et Actione Judiciaria infrascripta inter Gnosam Florentiam Nicka G Antonij Milewski Consortem Actricem ab una et G Alexandrum Osiecki et quidem praefatam Consortem cum Mantis Lipsius authoritate et Assa in haerendo Inscriptioni Suae Coram Actis Authenticis Rni facta Super Summam Duorum Millium Quingentorum Tynphonum Polonicalium per ipsum [illegible] et ipso in Inscriptione expresso ad Judicium praesens parte ab altera citatum eidem proeo Quatenus ipse Summam eandem Superius expressam ejus Actrici una cum provisione ab eadem Summa proveniente persolvat citat ad videndum et audiendum ipsum ad persolutionem ejusdem Summae Millium Duorum Quingentorum Tynphonum Polonicalium una cum provisione sententia ipsius Judicij Officij praesentis stringi solutionem injungi ac id quod Juris aut Justitiae erit decerni praesentibus alias citatione ipsa de praemissis latiore in se existente indiem hodiernam incidente et provenientem partibus ipsis utrisque et quidem per Gnosum Felicianum Kisielewski Inscriptum Plenipotentem citatum per Gnosum Antonium Milewski praeter Coram Judicio Officij praesentis Comparentibus et secum Judicialiter Controvertentibus quibus Controversijs Judicium praesens coram se inductis exauditis ad affectationem Comparentis partis citatae dedit et concessit hoc idem Judicium Dilationem ejus ad munimenta parti citatae Causam praesentem impugnantia idque ad sequentes Querelarum Castrensem Plocensem Trnos prius et proximius abhinc in Coro Plocensi celebrandos post Festum Sancti Antonij de Padwa incidentes Trnum partibus et memoratis utrisque in praeallegatis Judicijs sine quavis ad citationem conservando Comparendi peremptorium Incontinenti Mlis Rni Gnalis Honestus Gregorius Rokiecki de Bronowo

nowo Authentici et jurati scribas Relatio # feria 2da post Dominicam Ramis palmarum Quadragesimalem proxime praeterita Anno praesenti juxta formam et stylum Cancellariae # ad Bona Ltaki

Delatio Inquisitionis inter Nobiles Jastrzebska et Kolczynskie

In causa et actione judiciaria infrascripta inter Instigatorem Judicij Officij praesentis ejusque Delatrium Nobilem Barbaram Zylenicka relictam olim Nobilis Josephi Jastrzebski consortem viduam actt ab una et Nobilis Felicem Kolczynski et Justinam Lisowska invicem coniuges ac Annam Malanowska Virginem innuptam atque laboriosam Evam Ancilam famulam Et quod maritatt cum Suis mariti Virginem ac ancilam cum Dominorum authoritatibus et assistentia inhaerendo Protestationi ac obductioni vulnerum authentice factt Secundo post obtentam Super ipsis contumaciae poenam ad Judicium praesens praeterea ab altera cittos Idque ideo Quia ipse et praecipue Gsa Justina Lisowska consors ex instinctu mariti Sui cum Nobili Anna Malanowska Virgine innupta ac laboriosa Eva ancila famulam excusivis et coadjutricibus Suis non attento legum Rni rigore Sed eundem vilipendendo quod neminem laedere diffamare concutere jubent imo Serio vetant et prohibent praefatam actt nulla habita ad eandem occasione in via publica idque libera oppresserunt diffamarunt dishonorarunt aliaque irrealiaque obiecerunt concusserunt convulnerarunt vulnera in obductione Specificata inflixerunt in ortum machinarunt aliasque per multas violentias injurias oppressiones perpetrarunt et peregerunt per quod praemissa contra leges Rni excesserunt poenasque exinde emergentes Sed abierunt pro quibus Super ipsis decernen nihilominus pro solatione taxae vulnerum praesen citantur alias citatione ipsa de praemissis latiore in Diem hodiernam incidentem et provenien Partibus ipsis utrisque et quod actt pntr citta

712

per Nlem Felicum Kolczynski Suo et aliorum actorum nne ptr
Coram Judicio Officij praesens comparens et Secum judtr Con
trovertentibus coram se inductis exauditis ad affectationem
Partis actae dedit et concessit hoc Id Judicium Dilationem
Inquisitionis Parti utriusque Super contenta citatione et Pro
testationis Partis actae idque ad sequentes Quaerentes Crim Plo
cens Trnos ... Sancti Antonij de Padva incidens
Trnum Partibus memoratis utrisque in praeallegatis Judicijs
sine ulla adcitatione conservando comparendi peremptorium
Decreti praesens vigore

Munimenta inter Chodakowo et Mostowo.

In causa et actione Judiciaria infrascripta inter SS. Stephanum Choda
kowski et Dorotheam Sokolnicka Conjugos Actorum ab una Ignosum
Michaelem Mostowski inhaerendo Inscriptioni Authae per ipsum sub
summam Mille Nongentorum Tynfor sibi Actae factae ad Judici
um Officij praesens pro die hodierna parte ab altera Actae pro eo
Quatenus ipse summam Mille Centum Tynfor ex summa
supra expressa originali restantem Actoribus modernis in Instan
ti exolvat et restituat sententia ipsi Judicij Officij praesens
stringi et id quod Juris erit decerni et sententiari praesens citatae
alias citatione ipsa de praemissis Catione in se existens in die
hodiernam Incidens et provenientem Partibus ipsis utrisque et Quidem
Actorea per Mantum suo et Consortis suae nomine partis citata vero
per G. Antonium Malewski Inscriptum Plenipotentem Coram Judicio
Officij praesens Comparens et secum Judtr controvertens quibus Con
troversijs Judicium praesens Coram se inductis exauditis ad affe
ctationem Comparentis Actae dedit et Concessit hoc Id Judicium
Dilationem ad munimenta ejus citato Causam praesens Impugnatia
idque ad sequens Quaerentes Castrensis Plocensis Trnos primus ab hinc
in Castro Plocensi celebrandi Trnum Partibus memoratis utrisque sine
ulla adcitatione in praeallegatis Judicijs Conservando Comparendi pere
ptorium. Et hic subinde ... G. H. Gregorius Rokicki de Grothowo Judtis
ad Bona Trzaski ... Dnicam Ramus Palmarum Dlem anno praesenti
... Consortem ... Scribat Relatio juxta formam

Monimenta.

Dilatio monimentorum inter D. Zaviostcie et D. Skoszkie

In Curia hodierno Causa et actione Judiciaria infrascripta inter D. Joannem Zaviostcie Scribe not. Curiae Regiae Cracovien. Sandecien. et Felicianam de Zarzecz eius conjuges actores ex una, et quendam magistratum comportem Camerarium Sandecien. et Stolnitensia, et D. Albertum Skoszewski Procuratorem Stroppkowo haeredem in haerendo Decreto Commissionali in remedium rerum Stroppkowo inter actores modernos et ipsos prolato parte ab altera ad judicium praesens citatum pro eo quod cum ipse Dominus Septemviralium nullum nongingentorum Tymphorum Polonicalium Decreto mediante Commissionali actoribus Sibi disjunctam et in bonis ejusdem Stroppkowo citra Summae memoratae non correspondentibus haereditatem adeat bonaq. hujusmodi vacua rehabeat reparationem bonorum damnis injuriis subditorum et conservationem eorundem bonorum erogatis compensat, subditos actorum haeredita in matrimoniorum elocatis persolvat, medietatem nisi nationum omnium in eadem bona importata compensat, omnia quae citationes subditis importata ad id evadendi eradicandi vel ad satisfactionem pudendarum Sententia judicij praesens Stuigi idq. quod finis erit Statui expectantiam praeg. alias citationis ipsi originali de praemissis latae inhaerendi inhaerendo exhibendo parties ejus utriusq. et quidem actoreas D. Felicianam filiam Elisabeth personaliter et vero D. Antonium Malewski Curiae judicis praeg. comparentibus et eandem judicialiter controvertentibus quibus controversis judicium praesens coram se inducit examinis partem ad affectationem partis citatae comparentis dedit et concessit hoc ipso judicium dilationem ad monimenta causam praesentem impugnantia idq. ad sequentes quoscunque actus et ulteriores post festum Sanctae Antonij Sed adhuc indifferenter. Horum unum partes memoratis utriusq. in praeallegatis judicijs diu alta agitabitur confessando comparentibus peremptorium pro contrario Illustrissimo Domino Stanislao Rotundo Dei gratia Archiepiscopo Gnesnen. Primatis Regni Legato Nato Sedis Apostolicae vicario generali Capitulo Cracovien. sede adhuc vacante per obitum Illustrissimi Domini Andreae Zebrzydowski Episcopi Cracovien. ad diem Lunae proxime futurum quae erit post Dominicam proxime Laudem Angelicam praesentis diei festi quae erit post Dominicam proxime futurum post relicta est expedita Regia quae fuit Relationem

Dilatio Inquisitionis inter D.D. Rarorypienskia et Umienski

In Causa et actione Judiciaria infrascripta inter Instigatorem Judicij officij spectabilis eius Delatores D.D. Marianna Zaiewska Relictam Domini Stanislai Rarorypienski consortem viduam Matrem, et Valentinum Rarorypienski generosos Successores eius q. Domini D. Rarorypienski et quid minorennes Successores eius actos Tutores de Jure Inscribendos actores ab una et D. Stanislaum Umienski inhaerendo protestationi antehac facta ad judicium praesens Parte ab altera citatos ideq. pro eo quia secundo [illegible] ipso poena [illegible]

216 Ipsi in contrarium legum Regni procedendo qua ne minem iniuriare
rentur imo serio vetant et prohibent attamen Ipse non attento hoc
rigore imo eundem postponendo atto nulla habita occasione exsil-
vos B. Holczyna actor hereditt Subditos duo paria boum una cum
curribus modo violento intercepit Laboribus maceravit et pau-
quot dies apud se detinuit exinde non mediocris damni oc-
rentiam labor. et Subditos Pstarii solito et causa extitit alias
iniurias et oppressiones omni ingratitudinum genere pranx et
Deducend. pretravit et quod Con leges Regni excessit panas exinde
emergen. succubuit et in se traxit priorius super Ipse decernend
Qrem citatur alias citatione Ipse dempnisis latiore mse existen in
Diem hodiernam incident et proveniend Partibus Ipse utriusq; et qua
Actorea p. Valentinum Cethowski Nro et aliorum actor nomine
pter citata p. Ioannem Chmielewski pter coram Iudicio officij Qrem
Comparend et secum Iudicialiter controvertend quibus Controversijs Partium
Iudicium Qrem coram se inductis exactis ac affectatione Partium
utrarq; dedit et concessit hoc ipq Iudicium Dilationem Ingitionis
Parti utriq; sup contentis citationis et Protestationis Partis actoris adse-
quend Qverelli Castren placen Trnos prius et proximius a hinc in
Castro placen celebrand pt. F. S. Antonij de Padua incident Ter-
minum Partibus memoratt utriusq; in Collegatt Iudicijs sine ulla
ad citatione Conservando Comparendi peremptorium in Continen N.R.
S. H. Gregorius Rokiecki de Gronowo authus et Juratus palam Rett Qua
Ipse citationem literalem sigillo Trnis Qrem servien edictt Con Platt cit
ad R. Carmelitarum Fra Ita pt D. oculi Qua adragesimales pte Sterilitatem
nos Qrem tunc eius primam elapsa pena Contumacia est obtenta
tempestive ante obtentionem illius in una integra Septimana
detulit etes exportavit et posuit relig et publicavit de quo Qrem
Iq M. fecit Relationem

Dilatio Ingitionis inter P.P. Starorypienska et Umienski

In causa et Actione Iudiciaria Instigatorem Iudicij officij
Qrem eius Delatores P.P. Mariannam Paiewska Relictam P. Joannis Staro
rypienski Consortem Viduam et Valentinum Cethowski genes actores
ad una et P. Stanislaum Umienski inhaerendo Protestationi Suae
coram actis authent Regni facta ad Iudicium Qrem parte ab altera citat
pro eo Quia Ipse in contrarium legum Regni procedendo qua ne minem
Ladere, opprimere, Concutere, Convulnerare ac interimere inhibent
ac declarationi capitis. imo serio

imo Serio vetant et phibent Ipsi autem non attendentes hoc reputare
his legibus et Constitutionibus Sacr Ceptas Divinas Laboriosus Vander-
ans Ille Ttewstii de B. Holoczyno Subditi hæredis ville habitatio-
one interemit vulnera in obductione Specificata inflixit aliasq
p. multas violentias et Injurias pegit et p petravit penasq exinde
emergens Succubuit et in se traxit p quibus Sup Ipsi decernens
Ostens citatur. alias citatione Ipsi dem missis latore in se existens
in Diem hodiernam Inadens et previdens partibus Ipsi utriusq etq.
Adorea p. D. Valentinum Cetkowski suo et aliorum Adsor nine ster citta
p. D. Joannem Chmielewski pter Coram Judicio officij Ostens compa-
rens et secum pter Controvertens quos Contra versijs Partium Judi-
cium Ostens Coram se inductis examinatis. ad affectationes Partium
utriusq dedit et Concessit hoc eq Judicium Dilationis Inquisitionis
Partibus utriq sup Contenta citationis et protestationis Partis actæ eq ad
Segvens Zverett Castrens Plocens Trnos prius proximius ab hinc in fastis
Plocens Celebrand pt D. Antonij de Padva Inadens Termum Parti-
bus memoratis utriusq in pallegatis Judicijs sine ulla addilatione
Conservando Comparendi peremptorium Huic in Continens M.R.
D. H. Gregorius Kobiechi de Bronowo authus et Juratus Scriba sul-
tetius Relatis ad B. Czarnomino Trn 2da pt D. Laurispalmarum
pter Ostens anno pxe proteritum et ejus primam ex qua pena
Contumacia est obtentus &c in ita forma et Stylum Cancellaria.

Dilatio Maioris inter M. Dzialynski et M.M. Zamoyskie

In Trno hodierno ex Dilatione anteriore Munimentor Partium prasentib
actis mantentis Judicijs recepto et p Judicium officij Ostens data et Concepta
eq ad Segvens Zverett Castrens Plocens Trnos ut pte moderno
actu Trnis ibiq contenti legitima Conservatione facta et hoc reser-
va et actione Judiciaria in prasentib interv. Antonium Dzialyn-
ski ad D. Remigium Dzialynski Filium actu ad una et Illustris-
sima Principissam Dominam Elisabetham Wisniowiecka
descendentis
Sortem Relationis dedan cum Illustres Mgci palatini Smolenscens con-
sanguineos Illustris Castellani Cracovien Generos
Palatini Smolenscens Capitaneos Chalucen Cenor
tem Helenam seu Sophiam Nowinn Dominas Sorores
nuncupatam Zamoyskie tam ex Illustri Mgco Dzia
lynska prima voti quam ex Illustrissima Domina
secunda voti procreatos Filios et Filias et quid

776 maritatam cum Mariti Virginem vero cum Tutor
de Jure incumbentium authte et assia idq
quam primum ad Competentia in Annorum
adierit inhaerendo Manifestationi Suae coram
Actis authen Rni facta Ido pt obtenu Contumaciae
poenam ad Judicium praesens parte ab alte
ra Citt pro eo Quia ipsi receptis in Possessionem
sua Bonis Karnistyn et Grothi haeredit Citt
nescitur quo Jure eadem B hucusq in Possessio
ne sua detinent usus fructus percipiunt
Qua propter eadem Jura ipsorum praesens coram Judi
cio reproducant Summas si Justae quae et
quantae ex eiusdem Juribus apparuerint le
veat de levatis quietent de Bonis conde
scendat Citantur itaq ad vid et aud ipsos ad
Dimissionem praefatt Bonorum per sententiam Judi
cij Officij praesens Stringi et id quod Juris erit exeq
et Sententiarum praesens Alias Dilaone eadem an
teriore Munimentorum Latiore in se existens
in Diem hodiernam incidens et provenientes Par
tibus ipsis utrisq et quidem Actore pltr Citata pro
Quosum Felicianum Kisielewskij pltr coram Judi
cio Officij praesens Comparens et secum
Judicialiter Controvertens quibus Controversijs
Ptium Suae praesens coram se inductis exauditis De
crevit praesensq D. quatenus Satisfaciat Pars Citt
Dilaoni Munimentorum ad quae se in anteactt Ju
dicijs receperat idq in Instanti tandem ad repo
sitionem eiusdem Comparens Citto Ptis dedit et Con
cessit hoc idem Judicium Dilaonem Majoris Illu
strissimae Ducissae Visniowiecens Za moy
sua Palatinae Smolenscens ex quo Causarum
majoris Importantiae in Judicijs Tribunalt
Rni Lublinens protunc attentat quam probabit
Literatorijs Documentis cum Caeteris Citt Causa
praesens Suspendit Suspensaq esse Declarat
ad sequens Quaerelarum Castrens Plocens Trnos
prius et proximius ab hinc in Castro Plocens
celebrandum Trnum Ptibus memorat utriusq
in Pallegat

Contra Allegata Rubrys Citatio ad Instare
Contumaciam Comparendi peremptoria
Decreti Plenj Vigore.

Banitus N. Miszewski per S. Judcowski.

In Causa et actione Judiciaria Instrata inter S. Joannem Judcowsky actu ad una et N. Matthiam Miszewski in haerendo Testamento p. ob S. Danielem Judcowski Parens actoris facto Secundo pt obtento Contumaciae pariter ad Judicium Plenj Parte ab altera actu Dog. p. eo Quatenus S. Joannem Sextumdecimum Typphony p. Ips ad ob S. Danielis Judcowski Parente actoris accepti et Brevi tempore restituis declarato ac pt hucusq non restituto in Testamento supranominato expetam protract grauiter citat. adveniens et audiens ad p. solutionem eiusq. Lucrum Sententia Ips Judicij officij Plenj stringi ac id Dog. Curia erit decerni et Sententiari Plenj alias citatione Ips de Omissis latiore in se existens inciuera hodiernam in eadem et proueniens Pfatus actor Coram Judicio officij Plenj pter. Comparens et Dominum eiusq. hodiernum p. totam Judicior Plenj audientiam legitime attendens memorato actu ad Jus Juridica p. M. R. S. H. Gregorium Rosicki de Brzonowo Judicialem tribuset ultra Curiis formam viabus gratuor citiante ita et post officium arestum tempestive p. S. Joannem Chmielewski in terposito et p. Judicium officij Plenj Suscepti et connotato acclamare fecit q. citatus taliter, clamato et vocato existens non stetit nec comparuit imo ut Dog. actis retulit Contumax extitit cujus Contumaciam Dog actor Coram Judicio officij presenj accusando petijt Sup memorato actu et B. eius omnibus panam Banitionis decerni aliaq. in talibus fieri solita Juridice fieri exeq et Sententiari postulavit et Judicium obtinuit Plenj Juri Communi affectationiq. eius actu citicate annuendo Sup eoq actu et B. eius omnibus panam Banitionis Decreuit ac Ipsmet citatum esse Banitu Sententia sua declaravit ad eanq. publicanq. Banitionis panam Supra scripto M. Gregorium Rosicki Actorem idem addidit et deputavit Juriq. actis Satisfaciendo Deputationi sua a Judicio Plenj habita memorato Banitionis panam Sup Pfato actu et B. eius omnibus modo Omisso obtento et Decreto ac Ipsmet actu esse banitu honore privatu Juri Communi Contrarium et rebellem hic in atrio Stubae Judicialis ac in aliis locis Circuli Civitatis Plocens publicationi solitis Plenj plurima Nobilitate ptunc Congregata alta sua voce Phonica et Sonorosa pclamavit publicavit et de notitiam omnium ibiq. astanq.

in dubiam deduxit de quo hanc Sigam Sq Mtis è locis publicationi consuetis ad Judicium suum rediens fecit Relationem postquam modo prius supradicto publicatis Banitionis ꝑ petita pœnam Judicium officij ꝓcur. ꝓ fadenda in ꝓmissis iuxta ꝓscripta Juris dispositionis Executione causam ꝓcur. cum toto eius effectu ad Mtes Loci Capitaneum seu Mticos locorū Capitaneos sub cuius vel quorū Jurisdictione ꝓfatus actus cum bonis suis subest vel consistit remisit remittitq; ꝓcur. decreti sui vigore. Hicq; inconteneng scribat Relatio Mtis Gregorij Rodiecki de Brohowo authi et Juratj ad D. Dniwy Frā ſtā ꝑ D. oculi Deadragesimalem ꝓxe Ctevitā anno ꝓcur. tum et eius primarum ex qua pœna Contumaciā &c iuxta formam et stylum Cancellariæ &c.

Instrumenta inter Stomino et Niedzwo.

~~In Dei Nomine Amen ex citatione literali hinc fastq Capitis Loci tenen~~

In causa et actione Judiciaria motaq; inter N. Carolum Stominglij ad una et N. Laurentium Niedzwoski inherendo scripto manuali ipsi actis ad Judicium pœnes partem abatoris Citti &c. Exhibitis per ipsum actorem scripto manuali ad obtinendum aperturam ejd. personal. quap per Citat. ad hunc etiam ꝓcur. ad ꝓsolutionem ~~[illegible]~~ summe Supie exposita una cum prohibitione ad eam pœnam. Sententia ꝓcur. Judicij officij ꝓcur. ad premissa stingi Solutionem minutantaneā prædatā summam injungi, et ad quod Juris erit decernī et sententiam ꝓcur. alias citatione ipsi de premissis latione in se existente hodiernam intuendo et provenie partibus ꝓcuratoribus et quia actis per Citat. ꝓcur. Bartholomeum Szczygely. coram Judicio officij ꝓcur. comparat et sedm judic Controvers. Lis pendentis Judicium pœnes coram se inductis & auditis ad expectationem comparentis ꝓcur. Citti dedit et concessit hoc ad Judicium Dilationem ejd. ad monimenta Causam presentem diligenter ipsq; ad se pocetes Diverbat Festum Capitis Stephani Primum proxime ibi ius abhinc in festum Pasce si celebrandi post Festum Sancti Antonij de Padua Confessoris Terminum Partibus memoratis utrinq; in prædictis Judicijs sine ulla ad citatione conservando comparendi ~~[illegible]~~ peremptorium. Scribatur Relatio Mtis Rodiecki de Borowo Judicis ad Bona Niedzwo Feriā Quinta post Festa Solemnia Paschæ ꝓxe Ctevitā anno Dom. ~~[illegible]~~ Juxta forma et Stylum Cancellariæ

Sabatu 7a post Dominicam [illegible] adni 1738.

Jmo 361

Justa Instantiam Executionis infra Scripta in bonis infrascriptis Officiose per Jmosum Praegrabium Justicij Plocens expedita meis ipsius propria Subscripta in Tenore tali Actum in bonis Nagnezewo in forte Succorum et Boscorum olim Nobilis Valentini Nymczewski hereditaria Feria Secunda post Dominicam Misericordiae proxima Anno Domini 1738. Coram Jmoso Jacobo Dobrski Burgrabio Castrensi Plocens in Praesentia Nobilium Andreae Nymczewski et Michaelis Lubski nec non aliis Gratis Prouidi Francisci Kolasinski de Pilu Supadly Authentici et Juradi Actus Praesens adhibitis et eundem cautamanter Supra Scriptus Jmosus Praegrabius Justicij Plocens in hoc Executionibus Lri de peragendis executionibus Juridice vti hic stendo Decreto seu potius publicata pena cautionis in casu ulterioris ad Instantiam Jmosi Caroli Fabii Fortium Jmosi Supadly existentium erga Fratrem suum ordo majorem heredis Actoris jure viventis Supra Jmoso Valentino Stanislao et Joanne Nymczewskie ex olim Jmosa Mariannae Nymczewska quondam Valentini filiis pro Gradus Filij cum Paulo Dziurski ex olim R. Dorothea Nymczewska ejusd quondam Valentini filia pro Dicto Filio Joanne et Laudentis Capitalis pecuniae dictae Duraczewska in bonis prefati Supadly Actoris hereditarie medio quoris possessoribus Citatis et jure vitis et hac ratione per eosdem Actores jure dictos suorum quibus dictam Pecuniam Duraczewska possident non reproductionis Summa quae et quanta ex documentis Legalibus apparuerit proportionata proportionis exolvendo erga Fratrem ab Actore nolle Locationis tam et Contributionis stante possessione sua ejusd Pecuniae per Actorem et ejus Antecessores pro ijs erogatae non Compensationis processu fasij obloquente seu obtento Juro ulterioris executionis de Acta ejusd in Castro Plocens in terminis Juridicorum Consistorum Officij Judicijs una cum Contradictione Anteriorum Consistorum in diem hodiernum incidentibus Feria Secunda post Dominicam Seminiscere Quadragesimalem Termino Possessorio obtenta et publicata ad Requisitionem Partis sub jure viventis officiose ut juris est condescendit Jurisdictionem suam officiosam fundavit partes citatas predicto Mli ad hoc praesentium comparendas pro Clamore injunxit quo in Termino Liber

Jm 2

Comparens S. Grabia Actor sive viciens reproducto eodem Libro
alterius executionis super citatis obtento petiit executionem
officiosam de Bonis sive Bonorum fieri verum quorum in Acta
eod executoriali à parte citata sive vicie Comparens Pliter
Salodrosa Hedvigis apud modernum possessorem Bonorum etudz
am Petrikowski in Jerotio existens eand executionem his for-
malibus Ze Lana w Domu niemasz niewygn gdzie odjechał
Bonis dey Exekucyi impugnavit seu impugnatione attenta
S. Burgrabius ab executione super dict susceptq hanc rationes ad
judicium Castren Ploren ex quo emersit pro sortiri decisionem
dum de Executione se misit remittitq Presens Consessus Dñor
tibus ejusd memoratis utriusq in primis et proximis judicijs
Castren Ploren sive ulter ad citationem terminum Comparendi
peremptorium Jacobus Duprski Burgrabius Castren Ploren
mana Proposita Tumquq ex dictatione Literali Castren Ploren
cujus Tenor Sequit talis Thomas Pz Dgowa Gora Dgowski
Ploren Plocensq etc Capitaneus vobis Gnosis Valentino Ale-
xandro et Dominico Patnis ex olim N. Marianna Niemiczew
ska quondam Valentini Filia pro creatis cum Antonio olim
Stanislai Filio Filiastro Luthowskim deniq Paulo seu alterq
cujus vis Nois Zdziarski de linea olim Dorothee Niemiczewska
ejusd quondam Valentini Filie pro cedenti Lucasori demum
Joannis et Laurentio Szaplickim alijq andrae Petrikowskim
agrorum alias possessi dicto Duraszewska in bonis Lupudzy
Leste, quovis modo Possessoribus ac ultro esse intercessuris
de his et alijs bonis vestris Gnibiter Omnibus vigore Legis et
nostra qua hac in parte fungimur Capitaneali authoritate
mandamus ut Terminis Querelarum Causarum q Officij
Judicijs Terra Secunda prius et proximius ab hinc in
Castro Ploren Celebrand Personaliter ac per emptorie com
parentis Se Instituendum Gnosi Jacobi Grabia Burgrabi
Castren Ploren medietatis Bonorum Predictt Lupudzy etc
vestri Actoris qui vos protranslapsos Terminos et juris
Gradus citat Seu potius ad Paratam Decreta parutas
Condemnationes ejusq Pollicitas executiones paratum re-
missionem ab officio Burgrabiali facta in Causa Cessione

p eos

per vos praefata pesulae dictae Durajewska in bonis Tupadły
Sitte nullo jure usurpationis Documentorum realium quibus
possidetis non reproductionis medietatis ejusdem pesulae jure
Haereditario ad Actorem Spectantis nolle dimissionis provian-
tus et Contributionis ex eadem provenientes non pensionis
per inde Actoris injuriationis processu fusius obloquente
Instituta adcitatt ulterius vobiscum ea in Causa jure procedi
et id quod ratio justitiae erit Contra vos decerni Statui et Sen-
tentiari Praesentibus Citamini Sitis itaque Parituri et Judi-
cialiter Responsuri Datt in Castro Plocensi Feria Secunda
post Dominicam Ramis palmarum Quadragesimalem p
xima Anno Dni Millesimo Septingentesimo Trigesimo Octavo.
In Termino itaque hodierno vigore praeinsertae remissionis
ac adcitationis indiem hodiernam incidens et proveniens Prae-
fata pars Actorea Coram Judicio Praesenti Personaliter
Comparens et Terminum eundem hodiernum per totam
Judiciorum Praesentium Audientiam Legitime attentans memo-
ratam partem Citatt ad Judicium hocce pe Mtem Rmi
Grulem Honestum Gregorium Rokiecki de Bronowo Judi-
cialem Tribus et ultra juris formam vicibus quatuor Clama-
tam et vocatam ut tamen Comparentem imo Contumacem
existens in Cuero ultimariae Sortis finalis ac indilatae fa-
ciendae executionis alias pro toto ultimario Cuero Negocij Sui
Principalis admittendae officio Judicij Praesens Condemnavit ul-
terioraque Sibi ea in Causa per Judicium Praesens fieri et
decerni postulavit et Judicium Praesens in vim ejusdem Lucri
ea in Causa obtenti decrevit ac praesentibus decernit qua
tenus G. Felicianus Kiszelewski Burgrabius Castrensis Plocensis
Executionem Ultimariam Sortem finalem ac indilatam de
bonis partis Citatae disparentis ad primam partis Actoreae
requisitionem decretique Praesens exhibitionem non obstan-
tibus quibus vis juriumque oppositionibus relatione inscripta
vel inscribenda nec alijs quibusvis adinventis juris remedijs
quae omnia praesens Cassant et annihilantur Temera quoque
impugnatione non attenta faciat et peragat id quod sub
poenis Contra remitentes officiales in Legibus Rmi Sanctis

Nemo vero eand[em] executionem fortem finalem ultimeriam
officiose peragendam nec per se nec per suos quosvis Subor-
dinatos audeat impugnare personas vig[ore] Sub Leo tricesima pœna
banitionis quod Contra impugnatores interponitur Si vero
Anteriores executionis impugnatricis prædicta pars Actorea
Coram Judicio Præsens Comparens et Terminum eundem hodiernum
legitime attendens petiit panam banitionis perpetue decerni aliaq[ue] in
talibus fieri solita Juridice exequi postulavit Cujus affectationi Cum Ju-
ri Communi Judicium Præsens annuendo panam Banitionis perpetue
Super eandem impugnatricia Presenti in Termino Disparente decrevit ad
eand[em] publicandam panam Banitionis perpetue illam Spectabilis Domi-
Dominus Judicialem adhibit et deputavit qui quidem ministerialis Solo
Pariendo Deputationi Sibi a Judicio Presenti habita memoratam bani-
tionis panam ad ejsam vet impugnatricem esse perpetuo banitam juri
Communi Contrariam et rebellem alta sua voce proclamavit publicavit
et ad noticiam omnium protunt præsens indubium deduxit de quo
hanc suam idem Mlis e loco publicationis Solito redeuns fecit relationem
post quam publicatam banitionis panam Judicium præsens Causam hanc
Cum toto ejus affectu ac impugnatione Sub Cujus cum Persona et bonis dispo-
Sibest et Consistit jurisdictione proficienda executione ad effectum Lo-
Capitaneum remisit remittit[que] præsentibus Decreti sui vigore hinc mientenen-
ti Mlis Dni Nobis de Brzozowo Lobienski Authenticas et Juratus publico
recognovit Sed Citationem iteradem Sigillatam pro Terminis Præsen-
Lervientem edictam Contra præfatos citatos ad bona Nyzmerowo feria Vta
post Dominicam Palmarum Quadragesimalem proxime protenita
detulisse exportasse posuisse et publicasse de quo præsentem idem Mlis
fecit Relationem. Remissionis

Decretum Condescensionis inter P.
Nicolaum Rosciszewski et Successores P.
Illustris P. Andrzewski Archidiaconi C. P.
Lusta actum Executionis in Bonis infenius No-
minatis Officiose per P. Burgrabium C. P. exse-
dit manuq[ue] ips[ius] pria subscripsit tenoris sequen-
tis Actum in Bonis ville Andrzewo Ante por-
phorium Curie P. Eleonora Andrzewska ob Enosa
Alberti Oskowski relicte Consortis vidua P. S. post
Cineres proxima Anno D. 1738 Coram P. Alexandro
Klinicki P. C. P. in presentia Nobilium Petri Lerzyński et
Bartholomæi Olbrosiewski ac ministerialis Regii Jure
ralis Martini Szczeciński de Bor fidem authentici

Authentici et juxta ad Actum Comitem acclamandum
Assumpti qui Ernos Burgrabius Plocens adhaerendo
Legibus Regni descriptis de per agendis executionibus
parendo quoq ad ditionj Sui a Magnifico Joanne Sigj
mundo Joscisz Sei Palatinatus Terrae Wissogrodiens
vice Capitaneo castrens Palatinat Plocens ac aliorum
Officij sui insigendo ex requisitione Officiosa Ernesti
Nicolaj Joscisz Sei actoris jure vincentis vigore decreti
pacnal Banitionis in Arce Sechanoviensi Feria 3tia
in Castrino Festi SS. Trium Regum Anno Currenti
1738. ratione contraventionis Decreto Officij Castrens
Siechanovien inter eund actorem Jurevincens ab una et J. de Mo-
wskie Sokowska ac alios in arce Siechanovien in Terminis Juredi
Castrens Capitan Siechanovien Feria 2da post F. S. Margarethae Virginis
et Martyris anno proxime preterito 1737. Parte ab altera placito quomodian-
te Summa Sex Millium Symphon una cum pensione ac lucta pe-
na eid J. Joscisz Sei actori Jurevincens p supra latam J. de Mozewskie
Sokowska p die supra expressa videlicet Feria 3tia in Castrino F. SS. Tri-
um Regum proxe preterit sub rigore panae Banitionis in bis publi-
canda ac solvendae est injuncta sup eaq J. de Mozewskie Sokowska ac
alijs obtent et publicatis ad bona supra nominata autem supradicti
N. N. ac Mti in actu contentis condescendit Jurisdictionem suam
officiosam custodita prius per eund Mtem Securitate publica cir-
ca ejusmodi actus Juridicos observan solita fundavit Partes ad sui
presens utrasq tam actoream Jurevincens quam citatam Jurevic-
tam cum suis Juribus et defensis Juridicis eid Mti acclamare
injunxit ad cujus Mtis acclamationem prior comparens N. Petrus
Mozyński ad urgend executionem a Parte actorea plenipotens
repetito supradicto Decreto panae Banitionis cum ejus publicatione
petijt executionem de B. citata Partis Jurevictae fieri et peragi et-
cet qui J. Burgrabius eand executionem agere voluit verum quo-
niam e converso a Parte citata Jurevicta ad actum executionis prior ve-
niens J. Casimirus Zgliczynski eand executionem relatione edita Cita-
tionis pro gravamine in Szenstko in Positione actor Terrestrium
Feria 2da ibi Castrino F. S. Michaelis archangeli anno proxime elapso
1737mo cum Judicium ~~Contra Judicium~~ Officij Castrens Siechanovien
et Partem ejus adhaerendo Ernesto Nicolao Joscisz Sei respectu grave
minoris Decreti platicad Judicia Tribunalitia Regni Petricovien inscripta

tum inscriptione Causa ex Regio Tribunali Regij Petricovien Petricovia in Judicijs Ordinarijs Generalibus Tribunalis Regij Frā Zda Fort F. S. Lucæ Evangelista anno p.te elapso 1737mo extradita Item Relatione altera edicti citationis P. Francisco Urażdowski Vicevegeng Castreng Ciechanovien et Pnōso Nicolao Rosciszewski Parti ejj adhaereng respectu poenæ Banitionis in virtute Pinserti Decreti obtento non obstantibus executionibus publicatto itiq ad Tribunal Regij Petricovieng in arce Ciechanovieng Frā Zda pt. D. Septuagesima p.te anno Preng proxime preterito in vitra impugnavit et fieri non permisit officium itaq Burgrabiale attenta eiusmodi impugnatione Causam Preng cum toto illius effectu ac Partibus Pres utrisq et impugnatore Preng executionis ad Judicialia Castreng Plocens ad Forum Primum Pnōs videliter Dworetto Castreng Plocengo ulteriori dispositione eius remisit remittitq Preng Primario Partibus utrisq ac impugnatori Preng executionis in Pallegatis Judicijs Castreng Plocens sine ulla adcitatione Pfixo assignato et Conservatorum parendi peremptorio Decreti sui executoriales vigore. Alexander Plinicki Pb. C. Plocens nppria in Termino itaq hodierno vigore Pinserta Remissionis Conservationisq Pres Pnōs in diem hodiernam incidens et proveniens Partibus Pres utrisq et qvid Actorea pt. Thomam Zdorzeawski Inscripto Plenipotens Civitta pt. Antonium Malewski Pnōrisato Plenipotens Coram Judicio officij Preng Comparens et secum Judicialiter Controvertens qdus Controversijs Partium Coram se inductis exactis Judicium officij Preng Resolvendo Remissionem ad officio Burgrabiali Castreng Plocens ex P. Moreno ad Judicium Suum facto Controversijs Partium exactis licet sig. actor p Solutione Summæ Sex Millium Tymphon p Pfio P. Strzegowo erga alios Fratres Pres Concernent Decreto Judicij officij Castreng Ciechanovieng in anno p.te elapso adjudicatto agit plenasq in relationem processus obtenti decernendq urget Dveniam vero Parsitta non modo Relationem de nullitate Contractus resignatorij P. eorum Strzegowe in virtute cujus Decretum plato est in arce Ciechanovieng Sabbatho pt Festa Solennia Paschæ verum et Relationem extradite citationis p Judicij Tribunalitij Territus Zawszrzeng hac in Causa Coram actis Preng Frā Zda pt. Conductus Paschæ in anno Preng facto et recognito in Judicio suo p duxit vigore qvarum remissionem ad Judicium hoc ce Trē Zawszrzeng firmiter urget pinde Judicium Pnens attentis p missis Causam hanc cum toto effectu ac processu p ducto ad Judicium primus ab hinc in Castro Plocens celebrand.

Diarum

dicium Terre Zawstrzeng remisit remittitq; Prenq; Judicanq; ad-
judicq; Trium Partibus memoratarum in Allegatis Judicijs Tor-
bus Zawstrzeng sine ulla Ad citatione Conservando Comparendi
peremptorium Decreti Ipsius vigore.

~~Instrumenta Mutt~~
Dilatio Munimentorum inter N Lisowski et NN
Barcikowskie citatos

In Causa et actione Judiciaria infrascriptis inter Nobilem
Franciscum Lisowski actorem ex una NN Mariannam
seu alteriùs nominis Kolankowska ol Nlis Laurentij
Barikowski Relictam Consortem Viduam matrem
Jacobi Matthiam Joannem Canegundam Catharinam
et Petronellam Virgines Juniores ~~Barcikowskie~~ ol Lau-
rentij Filios et Filias et quid Virgines cum authorita-
te et assistentia Tutorum suorum in hac parte Inscriptio-
ni obligatis p ol Nlaurentium Barikowski Patrem et Pa-
rentem ipsis in Personam actis Superadunata Trecento
rum Typhorum recognitis modo simplicis debiti cum
actis authenticis Rei recognitis in Bonis Septuaginta Sopuly
deu nagorne Mickowskie Scribendo post obtentam contro-
versiam pdam ad Judicium officij Ipsius parte ab altera
citatis ibidq; processu Quatenus ipsi Summam cum
Trecentis Typhorum per ipsos ol N Laurentium Barci-
kowski Parentem ipsis modo obligatis insinuatis actori
persolvant Bonaq; seu sortes ejus rehabeant quas
propter citatosq; ad videndq; et audiendq; ipsi ad condemnatio-
nem Summæ dispensis et impensæ ac Relationem sortium
sententiæ Judicij officij Ipsius ipsos stringi et compelli
et id quod Juris et Justitiæ esset exequi et sententiari
Ipsius alias citationes ejus latione in se existente in
diem hodiernum inimicum et proveniens Partibus
ipsis utrisq; et quid actor personaliter citatus per Gregg
Felicianum Kiciekowski personaliter Coram Judicio of-
ficij Ipsius fatali comparuit et de Judicialiter Contro-
versiæ quæ ex controversijs Judicium coram de in de
dictis examinatis ad effectationem Partis citatæ Deditæ
Compsit hodie Judicium Dilationem ejus Partis citatæ
ad Munimenta Causæ Ipsius Juramenti ejus ad
sequens Juevelare Captivum Florenos Trecentos et

et proximius albine in Castro Plocens celebrand Termin
partibq memoratis utriusq in pallegatis Judicijs ineuntis
adiatione conservando comparendi preceptorie Hlig
in Continenti Ad LG H Gregonius Colnecki de Brondzo
authenticus de Curia pdcd Civitatis citationd literatis
sigillatis pdc Terminis pdcis servientis dicti Contra pdcti ad Bo-
na Barcikowo seu Sokes ibidem dicti Feria 4 post Domini-
cam Ramis palmarum Quadragesimale proxime futuri anno
pdcto et ejus prima et qua pdcta Contumacid est obtenta
testative ante obtentionem Hlig in una integra Septima-
na dicti exportavit posuit relinquit et deposition no-
ra dicti de quis fidem Ad Nihil fecit Relationem

Decretum compobationis inter DD Rozdworski et Manczkie
in causa et actione judiciaria imposicionis inter Honos Nicolaum Rollo
ejusd actorem ab una, et DD Valentinum Joannem Sebastianum Ioannis
de Koperti Krzeczowski sumptores reliquos ordinum Lithuanie Jonemq
et Ioannem Reginez Emuptas et D. Stanislaum Mincwski Castellanum
Brestens. Dorset filios Patres et Socios interpos germanos
Christianos et quid Minorennem Patrem Substitutum negot
ac Virgines Nuptas cum ejus autor de jure in cubery habentibus
ipso certo mandato ad Tale Contentionis Mincwski Parte ipsorum
ex altera actorem dicto secundo pte obtenta contumacid pretensi de judiciis
ejusq parte absolutionis dicti Ad q proco Zwatenius ipsi arcan
intis gedanen valoris Decem Imperialium per dictum Memoratis facient
ipsis Porcis semper sibi aut ejusdem restituere aut persolvere
non tenen restitui, restituiant aut equivalentia ejusdem porci
vant Iva optentatam Judicium ad restitutionem aut persolutionem
ejusd Petri sententia ipsis Judicij ejusq pretij stringi restitutionis
aut pretij nomine minime debet ad ipsum dicti Judicij emptoris de.
per se et dent et judicium presentis citatus alias citatorie
ejusdem Instantiam in se existens Quidem Hermanus Mitscherlich
et Andreas Kartzwin Civitatis et Civis Actores ejusdem Judicij
Matthewsz pleni citato pte Thoma Skorzewski Joannis Judicium
officij pleni emanavit et decem judiciali et contrarie rei quibus
Contraversijs Judicium pte non convenit modum exactionis Decre
vit ac Dein Decernit Zwatenius Comprobet actor realitatem dempti
ac valorem pretensionis sui in sequenti Loreziensi Civitatis Plocens
Dionis proximus ab hinc in Castro Plocens celebrand post Re
surrectionis Domini de Curia presidens et mun Castrensis
memorat utriusq in pallegatis Judiciis sine gravi adiatione con
servando contra rei et pene nupterium Ad partes Hlig Ad
Hlig Acta malles Comparetur Relatio Rolerecki de Brondzo
authen et juratis ad Bona Chorzewo Feria 5 post Dominicam
Oculi proxime observatam in pte Pterd anno pien tur
et ejus prothocoll. ext. Hlig Visita formam Decreti Hlig
Law Lancellaria

Sub actu

Sub actu F2 post Dominicam misericordia
pte anno Domini 1738.

In Causa et actione Iudiciana Instantia inter Instigatorem Iudicij Officij Dcesq ejusq Delatricis Nobilem Sophiam Charzpnską Olim N. Matthiæ [illegible]owskiego Consortem Viduam Matrem et Franciscam Lisowską Filiam Virginem Impuberem et quidem Nobilem Virginem in ejusdem Consedenti Actrab Una et Nobilem Catharinam Pomianowską Olim Nobilis Pauli Drozdowskiego Relictæ viduam Matrem tum Albertum et Valentinum Filios Drozdowskiego Inhærendo Prosecutionj ac Obductionj vulnerum Authenticæ factæ Secundo post Obtentæ Contumaciæ pœnam ad Judicium Officij ejusdem Partis ab altera citatæ pro pœnis Legum cubitæ eo via ipso post positis Legibus Omni quid nemini Calumniare aggravare vibent imo Omni vetant et prohibent ausi sunt Actrix Mater in Campis Bonorum Reduty proxima nulla data occasione primo Verbis Inhonestissimis opprimere ac post gravibus conculcare convulnerare Vulnera in Obductione Specificatæ infligere irrealia nunquam probanda Matri et Filiæ Actrilibus Obicere nec non Bonam post Olim N. Evam Charzpnską Sororem Germanam derelictæ non extradere imo usuj suo applicare aliasq violentias Læsiones et damna Omni Inquisitionum genere pbanda perpetrare subdefactæ perpetrarunt ex inde ejusq pœnas Legibus Regni descriptas una cum restitutione Expensarum Litis ac Refusione Damnorum causatæ incumbuerunt ad quas super ipsis decernendas citandi alias citatione ipsis de missis Latore in hac extenso in diem hodiernam incidenj et proveniendj Partibus ipsis utrisq et quidj Actrix N. Lisowiczka Sno et Actorum Actor sine personaliter citata per Instrumentum Annuum Matcowskiego Coram Judicio Officij ejusdem Comparendo et Secum Judicialiter Controvertendibus quibus Controventijs Partium exauditis ad Affectationem Partis Actricis et Concessis hoc Sd Judicium Deductionem Inquisitionis Partis Actricis super Contentis Actionis et Protestationis Partis Actoris ad Sequentes Decretum Cujusdem Plenj tunc primis Abhinc in Causa Plenj celebrandis Conservando Terminum Partibus ene-

Actr

ratt utrisq in Calligatis Judicij sine ulla adcitatione comparendi peremptorium Hucq in in Continenti Mo Regni Gnalis Honestus Gregorius Rokiecki de Bronowo authenticus et Juratus palam Rvit Via ipsa citationem Literalem Sigill p Terminis pseng Servien cditt Cong ptatt citatt ad Bona pickuty Feria Wartâ post Dominicam Ramis Palmarum Quadragesimalem pxme ptenta Anno pseng tum ejus primam ex qua pena Contumaciae est Obtenta tempestive Ante Obtentionem ejus in Una Integra Septimana detulit exportavit posuit Religiose positione Notificavit de quo pseng Rl Mtis fecit Relationem

---

Juxta Actum peractt Executionis in bonis in ferius nominatt officiose per G B C Plocen expeditt manuq Ipsius propria subscriptt tenoris ejusmodi Actum in bonis Villae Wołowa ante portam Curiae Ot 2 post Dominicam Laetare Quadragesimalem pxa Anno Dni 1738 Coram G Valentino Bromirski B C Plocen in praesentia nn Stanislaj Zdrawsky et Joannis Kozłowski et Sigismundi Trębenski nec non Mlis R. G. Providi Ignatij Badka de Sieligi authentici et jurati ad Actum praesens assumpti et ejusd acclamantis Quisquis G Burgrabij C Plocen inhaerendo legibus Rni de peragendis executionibus Sancitis satisfaciendo quoq muneri Officij Sui ac parendo additioni M Joannis Sigismundi Roscisserski Pocillatoris Vyssogrodien Vice Capitanei C Plocen ad officiorum Requisitionem M Antonij Małowieski Vice Capitanei Castren Vyssogrodien in Trnis Querelarum Causarumq Officij Judicij una cum Continuatione ante Ro S Causarum Ot 5 ante Ot S Michaelis

Archan

Archangeli proxima Anno Dni 1737 Super
G Stanislao Kotmagistro S R. Mtis et Religi
oso Alberto Ordinis S.J. Pęskie olim G Pauli
Pęski Filijs alijsq ejusd olim G Pęski Successo
ribus ratione Provisionis a Summa Mlle Tyn
phonę Scripto manuali per olim G Paulum
Pęski Parentem Citatt jurevult assecuratt
in Actt jurevincenti non exolutionis pro
cessu causae de his latiori obtentt et publicatt
ad Bona Superius nominatt cum suprasens nn
ac praedicto Mti condescendit jurisdictionem
suam officiosam proclamato prius per eundem
Mtem Securitte publica circa ejusmodi Actus
juridicos observari solita fundavit Partes
utrasq tum Actt jurevincentem quam citatt
jurevult ad sui praesentiam eidem Mti acclama
re injunxit ad cujus Mtis acclamationem
ptr comparens N Joannes Kotakowski
ad urgendam executionem Substitutus et Sub
delegatus reproducta suprascripta condemnatio
ne petijt nomine principalis executionem
de bonis citatt jurevult fieri et peragi Sortemq
proportionatt tam in negotio quam processu
per officiosam executionem tradi postulavit
et licet quidem G Burgrabius uti licite Partes
actoreae annuendo postulationi tradere vo
luerit verb quoniam a Parte citata jurevi
cta ptr veniens ad Actum Executionis N Sta
linski Bonorum eorundem Wołowa Administra
tor eandem executionem his formalibus Verbis
bronię y niedopuszczam tey exekucyi bo Pana
mego w domu niemasz poiechał do Cuchowa
do W J Pana Małowieskiego Podstarościego
Wyszogrodzkiego w tym interesie więc ia nieprzy
mnię o niczym wiedzieć niechcę kiedy Pana
mego w domu niemasz y upraszam Imieniem

Pana mego o remissę do Grodu Płockiego impugnavit et
fieri non permisit quia D. Burgrabius attenta ejus
modi impugnatione causam praesens cum toto illius
effectu ac Partibus Ipsi utrisque et Impugnatore affe
ctante ad Judicia C. Plocens. remisit pro alterius
tam Bonorum quam Ipsimet citatis disjudicatione
remisit remittitque praesens Termino Partibus
memoratis utrisque ac impugnatore in ejusdem Judicijs
praefixo assignato et conservato comparendi per
emptorio Decreti sui praesens executoriales vigore
Valentinus Bromirski Burgrabius Castrens.
Plocens. manu propria in diem hodiernam
incidente et provenient Partibus Ipsi utrisque et
quidem Actorea per D. Joannem Chmielewski
citata per D. Stanislaum Rzski Suo et aliorum
citatis inscriptis coram Judicio officij praesens com
parentibus et Secum Judicialiter controvertendis
quibus controversijs Partium exauditis ad affe
ctationem comparentis Partis Actoreae dedit
et concessit hoc idem Judicium dilationem ad
producendum processum super Parte citatis
hac in causa obtentis ad sequentem post D. S. An
tonij de Padua incidentes conservando ter
minum Partibus memoratis utrisque in praealle
gatis Judicijs sine ulla adcitatione compa
rendi peremptorium querelis Castrens.
Plocens. tros

Imo 367 781

Sub Actu F. 2da post Dominicam Misericordiae proxima Anno Dni 1738vo

In Causa et actione Iudiciaria infrascripta inter GG. Antonium Martinum Ioannem et Petronellam Virginem innuptam olim Gnosi Alberti Nowowieski Filios et Filiam Nowowieskie ex olim N. Barbara Rygielska procreatt et quidem Virginem in assa de jure requisita actt ab una et Gnosum Albertum Girzenski olim Ioannis Filium ad Iudicium Officij Plenae ~~parte ab altera citt~~ inhaerendo Inscriptioni authenticae Coram actis Authenticis Plenae facta Secundo post obtentam Contumaciae poenam parte ab altera citt idque pro eo Quatenus ipse Summam Trecentorum Tymphonum Polonicalium sibi actt per ipsum in B. Buthowo haereditt Simplici Delito Inscriptt de manibusque Mci Iacobi Scholnicki pro tunc Vice Notarij Terris Plocens levatam Actis una cum provisione ab ultima quietatione retenta persolvat citatur ad videndum et audiendum ad persolutionem Supra scriptae Summae una cum provisione citatur alias Citatione ipsa de praemissis fatiori in se existens in diem hodiernam Incidente et provenienti partibus ipsis utrisque et quidem Actorea per Nobilem Antonium Nowowieski Pltr citt per Gnosum Ioannem Chmielewski Inscriptt Plenipotentem Coram Iudicio Officij Plenae Comparentibus ~~et~~ Iudicialiter Controvertentibus ad Affectationem ejusdem dedit et Concessit hoc idem Iudicium dilationem ad Monimenta ejusdem citt ~~ad~~ Causam Plenae impugnantia ad Sequentes Querelarum Castrenae Plocens tonas proximus Ab hinc in Sro II quibus Controversijs partium ex auditis

Plocens

celebrandos conservato Trno partibus memoratis utrinq
sine ulla ad citatione comparenti peremptoriae. Hoc
in continenti Mlis Rni Gnalis Honesty Gregorij
Kokiecki de Bronowo Authenticq et Juratq pa
tam recognovit quia ipse citt literalem sigillatt
pro Trnis Pseng servieng edictt cong Pfatt citt ad
Bona Bulkowo Feria 6ta post Festa Solen
nia Paschae Anno Pseng tum et ejus pri
mam ex qua Pena contumaciae est obten
ta tempestive ante obtentionem ejus in una
integra septimana detulit ex portalit reliquit
de positione notificavit de quo idq Mlis
Pseng fecit Rnem

Munimenta inter NN Kędzierzynskie
et M Sierakowski

In causa et actione Judiciaria infrascriptam inter
GG Joannem Parentem et Annam Virgi
nem innuptt Filiam ex olim G Marian
na Smolska progenitt Kędzierzynskie
~~[illegible]~~ et quid Virginem cum Parentis
authoritate et assa ~~[illegible]~~ abuna et MM
Hieronymum Sierakowski Castellanum Do
brinens Patruum et Stanislaum ac Evam
M Zielinski Dapiferi Lomzens Consorte
Filiastrum et Filiastram olim M Jacobi
Sierakowski Castellani Dobrinens Fili
um et Filiam Sierakowskie et quid Fili
astrum minorennem cum M Patrui uti Tu
toris naturalis Consortem vero Filiastra
cum mariti uti Tutoris Conjugalis autho
ritatibus et assistentijs inhaerendo Inscriptio
ni Suae coram actis authenticis Rni reco
gnitt

gnitt 2do post obtentt contumaciae poenam
Parte ab altera citatt idq pro eo Quatenus Ipsi
Summam Ducentorum Florenorum Polonicatt
albae argenteae sine procento monetae per
eundem olim M Jacobum Sierakowski Castella
nidi Dobrinens Fratrem et Parentem Ipsi Super
Bonis Moykowy olim G Mariannae Smolska
Matri Actt Virginis inscriptt una cum Pro
visionibus ab ultima quietatione retentt
Actt persolvant igitur ad videndum et audiend
Ipsi ad Solutionem Summae Suprascriptae una
cum Provisionibus Sententia Judicij praesens
Officij Stringi et compelli praesens citans
alias Citatione Ipsa de praemissis latione in
se existens in diem hodiernam incidens et
provenien Partibus Ipsis utriusq et quidem Actt
per G Bartholomaeum Goscicki Plenipo
tentem inscrum Citatus Mficus Hieronimus
Sierakowski Suo pro interesse tantum pro
pro interesse Successoris olim M Jacobi Sie
rakowski Ensiferi Terrae Dobrinens per G
Franciscum Sulenski coram Judicio Officij
praesens comparentibus et secum Judicialiter
controvertentibus quibus controversijs Judicium
coram se inductt exauditt ad affectationem
Partis citatt dedit et concessit dilationem
eidem ad munimenta causam praesens impu
gnantia idq ad sequentes querelas Castrens
Plocens trnos ~~non~~ prius et proximius ab hinc
in Civ Plocens celebrand post Festum S
Antonij de Padua incidentes conservando tra
partibus ejsdem utriusq sine ulla adcitatione in
ejsdem Judicijs sequentibus querelas Castrens
Plocens trnis comparendi peremptorium
Hieq in continenti M R Gnalis Honestus Gregorius
Kolucki de Bronowo authenticus et juratus pa
lam Rvit Quia Ipse citationem literatt sigillatt

praesens serviens edictum cum praefatum citatum ad Bona
Moyłkowy F. 2. post Dominicam Ramis Palmarum
Quadragesimalem proxime praeterita Anno praesen-
tum et ejus primam ex qua poena contumaciae
est obtentum tempestive ante obtentionem ejus in
una integra Septimana detulit exportavit
posuit reliquit depositione notificavit de quo
praesens idem Mlis fecit relationem

Ramulus N. Jacobus Bogurski per
N. Koskowski

In Causa et Actione Judiciaria infrascriptum inter
N. Alexandrum Koskowski Actorem ab una et N.
Jacobum Bogorski inhaerendo Scripto manuali ad
Judicium officii praesens parte ab altera citatum seu po-
tius post translapsum seu translapsos quosvis
terminos et Juris gradus Sequi ob non prosecutio-
nem Causae praesentis sunt translapsi ad Paratam
Dilationem Majoris aditatis advidendum et
audiendum vos ulterius vobiscum ea in Causa
Jure procedi solutionem Summae Juris quaginta Tym-
phonum Polonicalium una cum provisione Scripto
certo manuali Actori solvi assecurantes Injungi
praesens citat alias citatione seu potius adcita-
tione latiore in se existens in Diem hodiernum
Incidente et provenientibus partibus ipsis utrisque et
quae Actorea per S. Franciscum Malenski citata
et S. Antonium Malenski praeter coram Judicio offi-
cii praesentis comparens et secum Judicialiter Controversiam
quibus Controversiis Judicium coram se Inductis Exau-
ditis Satisfaciat Citatus Dilationi Majoris ipsi
in ante actis Judiciis receptae ubique in Instanti Tanquam
geniam non Satisfacit nec se moderamini Judicii
sui Subicit Imo Comparens ab Inscriptu Comparitione
recedit Proinde Pars actorea coram Judicio officii
praesentis praeter Comparens et Termum eunae hodiernum
per totam Judiciorum praesentem audientiam Imo attentans
memoratum paratam citatum tribus et ultra Juris for-
mam vicibus quatuor per M. R. E. H. Gregorium Rohiecki

de Bronowo

de Bronowo Judicialem uti ante ita et post offi-
ciosum arestum tempestive per S. Feliciano
Kiszelenski Interposito et per Judicium praeterea Suc-
cepto et Connotato Clamato et vocato nontamen
Comparentem in Suero Solutionis Summae Con-
demnavit ulteriorique Libri ea in Causa Juridice
exequi postulavit et Judicium Juris Commu-
ni affectationique Partis actoreae utilicite
annuendo Poenam Banitionis Super praefato
Citato non Comparente obtento decrevit ac
ipsum met Citum N. Jacobum Bogurski ~~Lenten~~
esse Banitum Juri Communi Contrarium et
rebellem Sententia Sua declaravit adquam pu-
blicanae Banitionis Poenam ~~[illegible]~~ ac decretum
M. R. S. Gregorium Rohicki de Bronowo
autheum et Juratum addidit et deputavit quique
M. R. S. parendo ~~ad~~ deputationi Suae a Judicio
officii praefati habitae eandem Banitionis Poenam
modo praemisso Super Citato parte obtento ac decretum
ac ipsum met Citum esse Banitum Juri Commu-
ni Contrarium et rebellem hic in atrio Stubae
Judicialis ac in aliis Locis publicationi Soli-
tis in praesentia multorum variae Conditionis et
Sexus hominum ~~alta~~ Judicia moderna forumque
publicum Congregato alta Sua Sonorosa et Pro-
nunciavoca publicavit proclamavit et ad noti-
tiam omnium praefatum praefatum in dubiam deduxit
de quo praefatum Dominus Mlis e loco publicationis ad Ju-
dicium Suum rediens fecit Relationem postquam
publicato Banitionis Poenam Judicium officii praefati
pro facienda in praemissis Juxta praescriptum Juris Com-
munis executione Causam praefatam Cum toto ejus
effectu ad M. Loci Capitaneum Seu Magnificos
Locorum Capitaneos Sub Cujus vel Quorum Juris dictio-
ne praefatus Citatus Cum Bonis Suis Subest vel
Consistit remisit remittitque praefatum Decreti vigore
In Continenti M. R. S. Gregorius Rohicki de Bro-
nowo autheus et Juratus palam recognovit Quia ipse
adcitationem Literae Legitimae pro Terminis praefatis
Sessionum edictae Contra praefatum Citatum ad Bona Ostro-
wy Pr. Tha post Dominicam Ramis Palmarum Quadra-
gesimalem

proxime praetenta anno praesenti delulit exposita
vit pusuit reliquit et depositione notificavit
de quo Rx Dn Mlis fecit Relationem.

Banitus G. Klicki per GG Strze-
szewski et alios

Intermino hodierno ex Relatione authen-
tica literali Castrensis Capitanei Ciecha-
noviensis edictis pro Judicijs officij praesentis Servi-
ensis citationis Tenoris sequentis Actis
in Arce Ciechanoviensi Feria Tertia post
Dominicam Conductus Paschae proxima
Anno Domini 1738vo Coram officio et
Actis praesentis Castrensis capitt Ciechanoviensis
personaliter comparens Mlis Dni Gnalis
Providus Stanislaus Malchrowicz de
Rosthowo authenticus et Juratus ex Repro-
ducto authentico notus palam publice
Rvit Quia ipse Citationem literalem Sigillatt
Copiae infrascriptt similem pro Trnis Que
relarum Castrensis Capitanei Plocensis
Servientis Tenoris sequentis Thomas
Gregorius a Dębowa Gora Dębowski Plo
censis Plonscensisque Capitaneus tibi Gnoso
Josepho Klicki Camerario Terrestri
Ciechanoviensi quarumvis Causarum
Gnosi Stanislai Kraiewski Plenipo
tenti de Persona Bonisque tuis gene
raliter omnibus vigore Regio et
nostra qua hac in parte ~~[illegible]~~

Capitanei

Capitaneali authoritate mandamus ut in Terminis
Querelarum Causarumq officij Judicijs F2 prius
et proximius abhinc in castro Plocensi Cele-
brandis pliter ac peremptorie compareas
Ad Instantiam GG Feliciani Strzeszewski et Michaëlis Wołowski Actorum Qui
te et quid G Wołowski inhaerendo Scripto
Certo manuali de Data Petricoviae Decima
nona Octobris Anno 1773 Hmo Subscri-
ptae Judiciorum Tribunalitii Regni Petrico-
vienq sibi Principali Plenipotenti parte
uti infrascriptae Causarum Plenipo-
tentiae dato citat quamediante Submis-
sisti et obligasti te ad comparendum et
personatae actum eundem supranominatae
Gnosum Stanislaum Krajewski ex
parte praenominata actorea principaliter
agente citatum Inscribendumq Compro-
missum in Causa legitima respectu
quarum vis Successionum morte olim
Perillustris Reverendissimi Joannis Kra-
iewski Canonici Cathedralis Plocensis Acto-
res Jure Successionali devolutae per
partem supramemoratae actoream
promovendarum ad Judicia Tribuna-
litia Regni Petricovienq Institutae Tu
G Klicki emundando Partium litigia
Jurisq tractum ad Disiudicationem
praedictarum Causarum ad Acta authentica
convocare

Convocare Principalem tuum juxta Reso-
nanę ejusq Scripti manualis assecuratti
et obstrinxisti tamen ejq Scripto non
satisfecisti (: imo actorem in litis expen-
sas inducis:) igit citaris advidenę et
audienę dandamq Rationem et
Personatt Principalis tui Comparitionem
in toto punctorum in eodem Scripto ma-
nuali Satisfactionem Sententia Judicij
Nostri Stringi Satisfactionem ejq Scri-
pto decerni et Sententiari praesenę sis
Termino pariturus et Judicialiter Respon-
surus Datt in Castro Plocensi Feria
Tertia post Dominicam Ramis
Palmarum A.D. 1738 8vo ad Bona
Turowo Curiam citati ibiq Sitt die
hesterna Actus pzenę extradidit et
ut est Juris publicavit de quo pzens
ejus Relatio ex Actis Castrenę Capitanę
Ciechanovienę Rescriptum (Locus
Sigilli Castri illius:) Ujazdowski ma-
nu propria. Legit Gorski cum pa-
rata Copia alias eaq Relatione au-
thentica in se latione existenę in diem
hodiernam incidenę et provenienę par-
tibus ips utrisq et quiq Actorea per G.
Felicianum Strzeszewski suo et aliorum
actorum nomine personaliter citata

per Gnosu

per Gnosum Antonium Malewski Coram
Judicio Officij Pzenę comparenę et secum Judici-
Controvertenę quibus controversijs Judicium coram
se inductis exauditis teneri comparenę Partis Citatę
Judicium decrevit ut producat Plenipotentiam
à Principali suo ad in instanti et quoniam non
produxit imo à comparitione Jd comparens re-
cessit proinde praefata Pars actorea coram Judicio
Officij Pzenę personaliter comparens et Trnum eunę
hodiernum per totam Judiciorum Pzenę audientiam
legitime attentans, super memoratt Parte citata
tribus et ultra Juris forma vicibus Quatuor per
M L G H Gregorium Kolicchi de Bronowo Judiciale
clamatt et vocatt uti ante ita et post officiosum
arestum tempestive per G Jacobum Zysicki
interpositum et per Judicium Officij Pzenę susceptt
et connotatt non tamen comparenę petijt pena
Banitionis decerni aliaq in talibus fieri soli-
ta ~~decerni~~ exequi et sententiari postulavit et Judicium
Officij Pzenę Juri communi satisfaciendo postu-
tationiq Partis actoreę, utilitate annuendo pena
Banitionis super citata Parte decrevit et sen-
tentiavit ad publicanęq eanę Banitionis pe-
nam modo praemisso Decretam Mlem Rmi
Gnalem suprascriptum Gregorium Kolicchi Judi-
cio suo adstanę addidit et deputavit Qui quidem Mlis
satisfaciendo muneri Officij sui additioniq sui
a Judicio Pzenę habitę eanę Banitionis pena
super parte citatt obtentt et decrett ac ipsum et
citatt esse ~~disparente~~ Banitum Juri communi contrari-
um et rebellem hic in atrio Stubę Judicialis
ac in alijs locis publicationi solitis in prae-
sentia multorum variae conditionis et sexus
hominum ad Judicia moderna foramq publicum
congregatt alta sua sonorosa et pconica
voce proclamavit publicavit et ad notitiam

omnia prostare Jtemq in dubium deduxit de
quo Jstemq Jd Mlis Edictis publicationi con-
fectis ad Judicium sum redicens fecit Relatio-
nem post quod publicatis Banitionis plenam
Judicium p Jstiendu in Emptis fixta prescripti
Juris Communis de Bonis Partis citate exeu-
tione Causa Jstemq cum toto ejus effectu
ad Magnificum loci Capitaneum seu Officiales
eorum Capitaneos sub cujus vel quorum
Jurisdictione predicta pars citata cum
Bonis suis subest vel consistit remittit
remittitq Decreti Juispatemq vigore

Baniti Nn Bronowscy per J. Josiecki B C Plocens
Justa Actum executionis in Bonis infrascriptis nominatis
officiose p J B C Plocens expeditis manuq ejus propria subscript
Jtemq Legitimo Actu in Bonis Ejusdem in Curte nobilis
Andreæ Bronowski et Mariannæ de Lau alterius ejus vicinorum
de Niborschie Ordinis Citatorum Jurevicti Feria Quinta
post Festum Sanctæ Agnethis Virginis et Martyris pro-
xima A. D. 1738vo Coram J. nicolao Kowalewski B C Plocens
in præsentia Nobilium Adami Nowowiejski Jacobi Josiecki necnon
M R P Stanislai Mayer Civis de villa Rosthowo
authenticorum et Juratorum actum Jstemq acclamando Officium
Jstius executoriale Burgrabiale Castrense Plocens indicat
J. J. J. Burgrabius Castrense Plocens insistendo Legibus
pœnis de purgendis executionibus sanctis parendo additionis
ad Judicia Jstemq per expressa habita satisfaciendo quoque
munera officij Burgrabiatus ad Registrum ordinosa nu-
mero officij Burgrabiatus ad Registrum ordinosa nu-
mero officij Burgrabiatus ad Registrum ordinosa nu-
mero

centum Tymphoni ejd Actori scripto manuali ad solvend
apercebatt non solutionis alias prout pro causa pmissa
fusius obligatur obtentt et publicatt officiose condepes-
cendo ibid fundato tua Jurisdictione supradicto Nhaeda-
mane pdicm et sic mentaliter publicam actibus officiosis
debitam prelustodiae ad partes utrasq; ad hui comparu-
tionem supradicto sibi acclamare mandavit ad Legis
sibi acclamationem personaliter comparens Nobilis
Adamus Nowowiejski et exspeciali commisso supramemo-
ratti Jnsi Bartholomei Gosiecki B C Plocens Actoris
Jurevernus ad urgend executionem specialiter destinatus
Pe product Decreto Plen Banitionis perpetuae cum
ejus publicatione de actu superius connotatt petijt
vigore suprascriptae pdictae Banitionis perpetuae super
citatt Juravitt obtentt sibi suoq; principali Jurevin-
cens actum per officium pdictum executoriale executionem
fortem finalem ad indilatam de Bonis pdemptis fiem
et per agi huc in Termino eod executionis laborioso a
Mariana Subdita Nobilium Bronowskich nomine personae
licet comparens nullis reproductis Juribus nec defensis
Juridicis Solum modo his formalibus verbis bronię
y nie dopuszczam tey exclusij Jmię mieni Pana mego
Ktorego w Domu niemasz Pod wyszegrodem stoiy atte
ale to Slyszalam Ele misiat Prowizyą Kontentowac
Jmbarra Gosieckiego Impugnavit et sicut non admisit
qua attenta ejus modi Impugnatione hoc officium
executoriale Castrense Plocens Burgrabiale ne cuipiam
parti aliquod pdictum in futurum videat abeod execu-
tione supersedit et causam pdictam cum toto ejus effectu
ac partibus ipsis utrisq; pro ulteriori dijudicatione
russis ad Judicium Castrense Plocens remisit remittitq;
pdictam conservando partibus ijsd utrisq; in pdictis Ju-
dicijs prius et proximius abhinc in Castro Plocens
celebrand sine ulla adiutatione Termini comparendi
peremptorii cum Nicolao Kowalewski B C Plocens
manu propria tum quoq; ex adiutatione literali coram
capitali Plocens Tenutis Segnens Thomas Gregorius a de
Cova Gora de Borowski Plocens Plocensis etc capitaneus
vobis Nobilibus Andrea Bronowski et Marianna de
alterius nominis de Niborskie conjugibus de pretensis
Bonis q vestris aliter omnibus vigore Regio et regni
quae hic in parte fungimur capitali authoritate mandando
ut in Terminis Lunelatis Causarum vestrarum dijs Prius

et proximis abhinc in Castro Ploeng celebrand
personaliter ac peremptorie comparcatis ad instan
tiam S. Bartholomei Josiadi de Ploeng actoris
qui vos post trans lapsos «et quindenam» primi termini dies Translapsos
Termines ~~citat tempotius~~ quidibi actt obtion pro
cessus causa Lunæ trans lapsi citat tempotius
ad paratam processu paratam remissionem et hoc my-
pectu Lunæ centum Dynphorum Polonicalium
non solutionis adcitat ad videnq et audiendq vos ad
persolutionem ejusd Summæ centum Dynphorum
per sententiam Judicij officij nostri vos stringi et id
quod Juris ~~et Justitia~~ erit ~~contra vos~~ decerni et tanden
tium pœnq ad extaminis Dattin Castro Ploeng 72 post
Dominicam Ramis Palmarum Lxdo agesimalem primam A.D.
1732 In Termino ita hodierno vigore prædictæ
remissionis ac adcitationis in diem hodiernam inchoanq et
provocatæ prædicta pars actorea coram Judicio officij
pœnq personaliter comparens et Terminum ejusd ho-
dierna per totam Judicij pœnq audientiam legitime
attentans memoratæ parti in citatæ Judicium hocce
per M.R.D. Norestum Gregorium Robuchi de Bronco vel
ejus scribas et actua Juris formam vicibus quaterq clamatæ
vocatæ in tamen comparere ~~non curavit~~ neq
huic ultimandæ partis finalis ac viditatis faciendæ
executionis alias pro toto ultimario Juris negotij
dui Principalis admittente officio pœnq Judicij con
demnavit ulterius q dicti ea vi causæ per Judicium
pœnq fieri et decerni postulavit et Judicium pœnq in
vim ejusd Juris ea vi causa obtenta decrevit at
pœnis decernit Quatenus S. Nicolaus Kowalczyk
de Ploeng cand executionem ultimariam fortæ fi-
nalem ac viditatem de Bonis partis citatæ dispo-
nant ad primam partis actoreæ Requisitionem De-
nenq ad primam partis actoreæ Requisitionem De-
creq pœnq exhibitionem si obstarq quibus vis Ju-
ris oppositionibus Rebutione vi scripta vel existen-
tibus
tibus ne alijs quibus vis Juris remedijs quod omne
pœnq cassarit et annihilarit temerarq quoq in-
pugnationem non attenta fuerit et peragat ij
dem pœnis contra renitentes officiales in Lege
dus Legi sancitis quorum vero ea nec executio
fortem finalem ultimariam officio peragend

nec

nec per se nec per suos quos vis audeat subordinatos impugnare personas idq sub seorsiva Banitionis (pena) quae contra impugnatores interponit super vero anterioris executionis impugnatorem praefata pars actorea coram Judicio officij praesens comparens et Terminum eundem hodiernum legitime attentans petijt poenam Banitionis perpetuae decerni aliaq in talibus fieri solita Juridice exequi postulavit cujus affectationi tum Juri communi Judicium praesens annuendo poenam Banitionis perpetuae super eandem impugnatricem praesenti in Termino Disparente decrevit ad eandemq publicandam poenam Banitionis perpetuae Mlem Rni Gnalem Suprascriptt Rohiecki Judicialem addidit et deputavit Qui quidem Mlis Satisfaciendo deputationi suae a Judicio praesenti habitae memoratt Banitionis poenam ad ipsam nec impugnatricem esse perpetuo Banitam Juri communi contrariam et Rebellem alta sua voce proclamavit publicavit et ad noticiam omnium pertinentem praesentem indubiam deduxit de quo hanc suam Jdem Mlis e loco publicationi solito rediens fecit Relationem post quam publicatam banitionis poenam Judicium praesens Causam hanc cum toto ejus effectu ac impugnatrice sub cujus cum Persona et Bonis suis subest et consistit Jurisdictione pro facienda executione ad Mficum Loci Capitaneum (Seu Mficos Locorum Capitaneorum) remisit remittitq praesentem Decreti sui vigore Hieq in continenti Mlis Rni G. H. Gregorius Rohiecki de Brionowo authentico et Juratus palam Rvit Quia ipse ad citationem literalem sigillatt per Trnis praeservienti editt conq praefatt citatt ad Bona Tyski Feria Quarta post Dominicam Ramis palmarum Quadragesimalem proxime praeteritt anno praesenti detulit exportavit posuit reliquit de positione notificavit de quo praesentem Jdem Mlis fecit Relationem

Eductum inter H. Pierzkowski et Ksk Morawskie

In Termino hodierno ex Dilatione anteriore educendae Inquisitionis sup contenta Citationis et Protestationis Partis actoreae Parti utriq infrascriptae per Judicium Officij praesentis data et Concessa idq ad sequentes Querelarum

Castrensem Plocensem

Castrens Plocen Terminor vel pote moderno cum Territ.
ibid Consensu Legitime Conservatione facta et hoc in Causa et
altione Judiciaria infrascripta inter Instigatorem Judicij Offi.
Fiscj ejusq Delatorem Mtem Antonium Cieszkowski Actorem
abbatia et Mtes Mariannum Rehietam olim Mtis Murawski
Consortem Viduam Matrem Stanislaum et Nicolaum Mura-
wskie Filios impdcendo Protestatorem et Vulneratum Obdu-
ctum Coram Actis Authen Regni facta Citt seu potius
ad paradam plenam Conclusionem Legi ipse et dicte Parte
ipsos obtentam Requisitorie ad Judicium Officij Fiscj Parte
ab altera adcitat per eos Jria ipsi in consuetudinem Regni
Regni procedendo nec plenis in ejsd Legibus desenptat Me
fuendo audiendi temere Comparendi et Certum ipsi Mtes
Murawscy cum dim Patrende tue Tempore mandatum in Causa
Actorem ejsd Mandatis Adversantem Multis modi Conatum
opponere Conatur Sedere differendo evasionis Franesi
Termino interimere attentare et enormiter Convulnerare
Vulnera in Obductione specificata infligere actorem mole-
lare ipsa vero Mtis Murawska Mater existens Fiscj plenis
oppositionem tantam Actorem ejsd Filijs Suis Conatur de-
mandare aliaq plurimas Cedendas oppositiones omni Jure
ditione Mandas peragere per quas Scitas Leges Regni transg.
gressi erant plenis ejsd Legibus Regni Leviae contra
Infractor Audentes succumbuerant et in se traxerunt pro
gribus super ipso decernendis Fiscj Citandi Alias Dilati-
one ead Anteriore educenda Inquisitionis inde Letiore
existens in Diem hodiernam incidente et presentes Ord.
Fata plen actorea Coram Judicio Officij Fiscj penitens
Comparens petiit sibi Vigore anteriis Dilationis educen
de Inquisitionis ad Rotha ducendum Mtem Legum Gnalem Sup
in Corruptorem Testium quorum Judicium Officij Fiscj
adhi et duplandi et Judicandi Officij Fiscj Juri Cathenus
affectationis Partis ejusd actoreal ut licite annuendo Mu
Regni S. Stanislaum Gregorium Rodiedi de Bronowo Judicialem
ipse adhibit et deputavit q ve Rotha ante Mtis Supe-fata

pro actorea

pars actorea Videlicet Actor Josephus Kiszkowski Juramen
tum Corporale in eam Rotham pro Actor ad Inquisitionem
expedienq contra partem Actoream inducti non sunt Corruptione
appetitus aut alio quovis modo Inferorati observata debita Juris
methodo Attendentes Solemnitate ad hmagnitem Juris
Domini Actis generibus in specie Judicij officij plene fact et
plenitat Deo et Sancta Dei Christi Fidione ita Jpse adjuvante post quod Actoreum Juramentum Testes Actos ad plenam
Testimonium Leberive per quemlibet eorum in occulto Rotha
to habenq partis Actoreq pro officij sui quietatione sunt
extracti et Terminus apponendi ejusq Inquisitionis per
Judicium officij plene et primus et primus Juridicus Rothe
quis ad citationem partis ejus actoreq Comparendi pro mu
ptorius Decreti plene vigore et Induxit Juramentum Testimonia.

Banitus Mag Mathaeus Pth Actoreus Judicium &c.
In causa et actione Judiciaria pretensa Plebanum Et Kowalski
dum &c. Actorem ab una et Stiberium Laroszewski Reverendo
Segreto manuali ad Judicium officij pte parte ab altera
Actis Jdq pro eo Quatenus ejus Summam Quinquaginta
Quinq Florenorum polonicat sibi actoris et ejus Segreto
manuali pretium pro Quinquies elapso Labore apparab
et non exolut persolvat et restituat quo Interlitis
Cadendq et Cadendq ad Solutionem ejus Summe et
Sententiam Judicij officij Relationisq et Compellendo
alias citatione cae [illegible] in se existen in diem
diemnam sine Cadente partibus vocatis et quo actores
per Extentionem Mandati Coram Judicio officij &c et
Magnum curie Judicium pte totam Judicij pte audientia
sine attentans memorat partem Actoream suos et actos
Juris formam vicibus quatuor per Nuncium Rothe
Rotheli de Brzezowe Authorium ubi ante citato et post citatio
sum arrestum temporis et Franciscum Dobrzelo
ser ozut et Officium pte sue Juris et Convocat cla
mat et vocat non tamen Comparentem nisi Contumacem
existen Cujus Contumaciam Jdata pars actorea accusando
petijt per Judicium officij pte Solemnem Banitionis Decre
tum alias in talibus per Rotha Juridice exequi et sententiam
portari et Judicium officij pte Jam Communi esse
dato nisi parte actoreq citata comparendo Relatum Ba
nitionis super Jdata parte citata decernitur prout
met Actum ejus Banitum Sententia sua declarat

adquem publicanae Banitionis Poenam Suprascriptum Mdi.
S. Honestum Gregorium Rohicki Judicio adstantem ad
didit et deputavit quinque Mtis Satis faciendae deputa
tionem Suae a Judicio pro habitae memoratam Banitio
nis modo praemisso Super parte Citata obtentam ac decre
tam ac ipsum et Citatum esse banitum Juri Communi
Contrarium et Rebellem huic Atrio Stubae Judicialis
ac in alijs locis publicationi solitis in praesentia multo
rum variae Conditionis et Sexus hominum alta sua so
norosa et praeconica voce publicavit proclamavit et ad no
titiam omnium pertinere praedictae in dubiam deduxit de quo
praedictae Mtis et Ordo publicationis ad Judicium suum Redi
ens fecit Relationem post quam publicatam Banitionis
Poenam Super parte Citata ut praemissum est obtenta et decretam
Judicium pro facienda in praemissis Juxta praescriptum Juris
Communis executione officium Competens videlicet Ge
licianum Kiszeleuski B.E.P. addidit et deputavit quinque
Burgrabiae Citatae executionem officiose de Bonis
ad primam Partis actoreae requisitionem Decretique Poenae
exhibitionem non obstante quibusvis Jurium oppositionibus
faciat et peragat idque Sub Poenis Contra Renitentes offi
ciales in legibus regni descriptis memoverato canonicae executio
nem de Bonis Citati officiose peragendam nec per se
nec per suas quasvis audeat Impugnare Personas idque Sub
sensiva Banitionis perpetuae Poena Contra Impugna
tores praedictae Interposita Hique in Continenti Mtis Gregorius
Rohicki de Bronowo authenticus et Juratus palam recognovit
se Citationem literas Sigillatas pro Termino praedicto Seniori
edito Conventi ad Citatum ad Bona Mezeniano Die 2da
post Ramis Palmarum Quadragesimalem proxime praeterita
anno praedicto etc. Scribat Relatio Juxta formam Cancellariae

Actum in Castro Plocensi in Terminis Querelar. Causarque Officij Judicijs una cum Continuatione Anterior. Causar. in Diem hodiernam incidentibus F. 2 post D. Misericordiae proximâ Anno Dni 1738

Dilatio munimentor. inter NN. Petrykowsky et Chabowsky.

In Causa et Actione Judiciaria infrascripta inter NN. Stanislaum Petrykowsky et Stephani Filium Actt. ab una et DD. Thomam Valentinum et Albertum Chabowskie Fratres inter se germanos Sortium seu Bonor. Chabowa Starawies et Osiek Piaseczny post et NN. Martinum et Bartholomaeum Dobrosielskie Haeredes et Jurium quaesitores inhaerendo Inscriptioni obligatoriae coram Actis praesentibus Sup. Summam Centum Sexaginta Flor. Poll. in Personam et D. Alberti Petrykowsky Camerarij Terris et BCP. Actt. avi p. et NN. Martinum et Bartholomaeum Dobrosielskie protunc Haeredes et Possessores Bonor. eorundem Chabowa Starawies et Osiek piaseczny Rnitt. 2do pt. obtenta Contumaciae poenam ad Judicium praesens parte ab altera Actt. Idq. pro eo Quatenus ipsi ex eadem Summa 160 Flor. Poll. in obligationem Bonor. supius expressorum datt. quietationem Moderno Actt. uti Ltmo Comportent vel in defectu quietationis Comportationis Summam praefatam 160 Florenorum Poll. exolvant igitur citantur ad videndum et audiendum ad Comportationem Quietationis ex eadem Summa Supra Nominata vel ad exolutionem Summae ejusdem Supius expressae 160 Flor. Poll. et Bonis Saepedictis Chabowa Starawies et Osiek piaseczny Sententia ipso Judicij Officij praesentis Stringi ac id quod Juris et Justitiae erit conc. ipso decerni et Sententiari praesentem alias Citatione ipso de praemissis Latiore in se existente

Deinde in Dei nomine Amen. Coram nobis Iudicibus ordinariis et prouincialibus infrascriptis ac Notario publico infrascripto personaliter constitutus Venerabilis Dominus Stanislaus de Skarbimierz Canonicus Cracouiensis et Sandecensis Procurator Illustrissimi Domini Sigismundi Regis Poloniae et Magni Ducis Lithuaniae ut de Procuratorio mandato Sacrae Regiae Maiestatis Domini Nostri Clementissimi Nobis constat, Actor ex una parte, et Venerabilis Dominus Nicolaus de Radlin Canonicus Cracouiensis et Sandecensis Procurator Illustrissimi Domini Alberti Marchionis Brandenburgensis Ducis Prussiae ut de Procuratorio mandato Nobis constat, Reus ex altera parte, Coram nobis Iudicibus ordinariis et prouincialibus infrascriptis ac Notario publico infrascripto personaliter constitutus Venerabilis Dominus Stanislaus de Skarbimierz Canonicus Cracouiensis et Sandecensis Procurator Illustrissimi Domini Sigismundi Regis Poloniae et Magni Ducis Lithuaniae ut de Procuratorio mandato Sacrae Regiae Maiestatis Domini Nostri Clementissimi Nobis constat, Actor ex una parte, et Venerabilis Dominus Nicolaus de Radlin Canonicus Cracouiensis et Sandecensis Procurator Illustrissimi Domini Alberti Marchionis Brandenburgensis Ducis Prussiae ut de Procuratorio mandato Nobis constat, Reus ex altera parte, Coram nobis Iudicibus ordinariis et prouincialibus infrascriptis ac Notario publico infrascripto personaliter constitutus Venerabilis Dominus Stanislaus de Skarbimierz Canonicus Cracouiensis et Sandecensis Procurator Illustrissimi Domini Sigismundi Regis Poloniae et Magni Ducis Lithuaniae ut de Procuratorio mandato Sacrae Regiae Maiestatis Domini Nostri Clementissimi Nobis constat, Actor ex una parte, et Venerabilis Dominus Nicolaus de Radlin Canonicus Cracouiensis et Sandecensis Procurator Illustrissimi Domini Alberti Marchionis Brandenburgensis Ducis Prussiae ut de Procuratorio mandato Nobis constat, Reus ex altera parte,

---

Decretum. Compulsionis contra Nicolaum et Nicolaum

In Causa et Actione Iudiciaria infrascripta coram Nobis Ioachimo et Conegen de Sadlnicze Nicolao de Jacobina Palatinatus Posnaniensis Notario Nicolaum de Radlin Canonicum Cracouiensem et Sandecensem Procuratorem Illustrissimi Domini Alberti Marchionis Brandenburgensis Ducis Prussiae ex una parte, et Venerabilem Dominum Stanislaum de Skarbimierz Canonicum Cracouiensem et Sandecensem Procuratorem Sacrae Regiae Maiestatis Domini Sigismundi Regis Poloniae ex altera parte, Coram nobis Iudicibus ordinariis et prouincialibus infrascriptis ac Notario publico infrascripto personaliter constitutus Venerabilis Dominus Stanislaus de Skarbimierz Canonicus Cracouiensis et Sandecensis Procurator Illustrissimi Domini Sigismundi Regis Poloniae et Magni Ducis Lithuaniae ut de Procuratorio mandato Sacrae Regiae Maiestatis Domini Nostri Clementissimi Nobis constat, Actor ex una parte, et Venerabilis Dominus Nicolaus de Radlin Canonicus Cracouiensis et Sandecensis Procurator Illustrissimi Domini Alberti Marchionis Brandenburgensis Ducis Prussiae ut de Procuratorio mandato Nobis constat, Reus ex altera parte, Coram nobis Iudicibus ordinariis et prouincialibus infrascriptis ac Notario publico infrascripto personaliter constitutus Venerabilis Dominus Stanislaus de Skarbimierz Canonicus Cracouiensis et Sandecensis Procurator Illustrissimi Domini Sigismundi Regis Poloniae et Magni Ducis Lithuaniae ut de Procuratorio mandato Sacrae Regiae Maiestatis Domini Nostri Clementissimi Nobis constat, Actor ex una parte, et Venerabilis Dominus Nicolaus de Radlin Canonicus Cracouiensis et Sandecensis Procurator Illustrissimi Domini Alberti Marchionis Brandenburgensis Ducis Prussiae ut de Procuratorio mandato Nobis constat, Reus ex altera parte,

ter cum ipsis D. Subia spectare ad seu spectare ut fertur Naturali rederet
et tenere ac restituere nec indebite occupa detinere et detentam detinere
tenen. Quibus causa et rag injuriose pendente Actoris seu Citatoris ipsos ad videndos et audiendos
ad certos terminos restitutionem omnium dampnorum et expensarum seu resa
cimentum quod deteriorata reperiendi et certificandi ipsi Judicij officij per Nuncios et Ex
pedit et id quod Juris esse deceret et pronunciari per alios citatorem opra
dictis citatis esse existere videm dominum Judicem et procuratorem partibus
utrisq. coram se delegato specialiter Francisco Jarzębowski Judice Oppoliensi Actore
Apostolowski Notario Albertj Vicario Valente et Futore nec non aliis quarum
parte Citatis et Albertj Apostolowski seu interesse parte pro parte Dni Joannis
Subia pro Sanctum Subia parte ex alia Judicio officij per Nuncios et Executo
ris autoritate eorum Judicio officij per Nuncios et Executoris Lim
dictis exauditis decernit ac per decernit Dominus Citatus Dni Actoris
ipsi Juventarium rerum quarumcunq. ingenere mobilium post obitum Dni
Subia bonis Cessionis suis relictis conscribat componat et realiter dividat Limen
componendis legitur Gregorius Albertj Vicarij prius per examinatis
in castro Vicarij celebrari sub pena Bannitus in eis Judicijs publicandi
quam per dictum memoratum citatum in ps allegatis Judicijs finis alia dilatione
observando Comparendi peremptorie sub hoc Relatu inde formam spes
Gregorius Gorecki de Pokrowo Actoris et Juratus palam spit
ad bona Ragowski Dobrskie sub post Dominum Judicem Vicarium
Die Anno Dcto etc.
Dilatis in Visitationis inter Kowalewo. Ky Marcie
Jncausa et actione Judiciaria inpraesentia inter Instigatorem Judi
ci officij sui ex una Delatores nn. Mathaei Petrum, Marien
nd. et Constantia Virgines Innupt. Kosteowskie ex ad N. Eo
nia Kowalewska N. Sebastiani Kosteowski Conte, ut Nanu ps
Adamum, Marianna Virginem et Catharina N. Matthiae
Czarnowski. Contem Ky Charitie ex ad N. Eva Kowalewska
quond. Alberti Civis progenitt ses et bonos bonorum
bes Kowalewo et nn. Virginem et Martianna Kowale
uska, Michaelem et Anna Strusinska seniores ibidem
et agnetem Virginem Innupt. Kowalewskie ad N. Jacobi
Kowalewski Civis et Civis ut Albertj Siedlecki Nanu
ni ejusd. ex Parentis ipsi nec non Nicolai ex ad N. Dorothea
Kowalewska quond N. Pauli Kowalewski Conte progenitis Inuj
Michaelem Kowalewski di ctis Licinali sortis in N. Kowa
lewo Kospoprcz et quia mariti ad sortem ad dei maritis
Virginibus ad debita autoritate et existentijs similiter
quod

maritali sortes cū assistentijs maritorū suorū rubricarū
do. Prouisiue ac proclamatiōm capitis Alberti Kowa-
walenski credebiliter interuenyte authentice facti secundo pt
otte Contumacie petend ad Judicium pd proces prodie hodier
na pte abalterā fuit pro Co. Ludovicus ipse seu quem eius
ipse actionis magis afficit taxa capitis dd Alberti Kowa-
lenski credebiliter pd pro Jacobū Kowalenski et marian:
nam Wocrenska conges ac alios sui actū interuēpti ut
sup fideiussores aut sistandi. Atq; ad videndū ad petitio
nem ejusd taxa capitis. sententiam Judicij opus pro ad
primā stringi et ad quod Juris erit decernū pro. alias.
Citatōne ipse de premissis latore presentiū exhibitū dem ho
die pro ad inscriptū et probanda ipsius actricis et quid actū per
p Franciscū Ky charski seu et alios dd actū nre pte. Citta
to S: Jacobo Kosicki. excepto Alberto dicto dicto Kosicki
coram Judicio opus pro comparens et seu Judex contra eos
tenet Quibus controversys Partes Judicium pdens cande
mus dulc. Exauditis ad affectū nem pte ad dedit et recep-
sit hoc in Judicium. Dilatōnem pro visitationis seu objecti
citatōnis et Processus ejusd pte ad per actoris petendi
cendi die ad sequens Deinde pte Procurator prior et pri-
mus admittere et pro pte celebrandi pte Dnō. Antonij de Padua
mundi. Primus petitis memoratū actricis in pallegat in pallē-
gatis Judicij. mre ulla dilatōne conservando compa-
di perentorien. Scribat Notarius mihi Kokicki de Sro
rovo. Judex ad Bona Kowaleur Cule et Progusznel
S: cta pte D: Curiæ Ludovicensis pte pericli ab pde pacta
forma et stylus cancellariæ

Banitus. N Dgo Rumanski S: Dgbowski Bl:
Juxta actū executionis ibi in Bonis infrsq; nominatis ops et
S: B: C: Plus expedit manuq; ipsius pna subscripti tenoris
sequens. Actum in B: ville Dgmowsk sorteq; N. Stanislaj
Szumańskiego: Sitiujse vicinis Heredib⁹ S: Kuda pte Dnūs Re
miniscere Ludovicensis pte ad 1758 vo. Cord S: Nicolaus Kg
walewski Bl: in presentia M: Stanislaj Wowrzyki et
Stephani Zgpedis nec non pntis Kniazdo Lubodi Stanis-
slaj Grzybowski de Skotkowo aulta et pricti actū pe
a dilatōne. Quis gitur S: B: C: Plus misistendo legibus
Cui de pagro Executionis ea mre debita in gore mre

muneris officij sui ad B. Suprascr[ipt]a
seris pn. stilo condescendit Jurisdictionem dicti officij Supra
scripti Mseu pandavit, pacem et securitatem publicam ac
tam auctoritate regia quam Civitatis jure vicis ad suis pandi
dus fundationem pacis et securitatis publicae pro ut dicti officij
acclamationem pro comparentis ~~[illegible]~~ Stanislai Cesarskii
dicti officij virtute. Cui executionem hujusmodi formalitate
~~[illegible]~~ ex[ecu]tionem S. Stanislaus Worowski ad urgend
executionem S. Francisci Dobowski B. C. Plocz. Subrevin
dens actu reduxit pro quo Judex de statu ejusdem Mercuri
S. ut pro Pte S. Andreae anni pro ad 1787. die vero causa tali
ne sui actu oppressionis, indebitae aggravationis, nociva diffi
dationis, nonnullarum personarum ad opprimendum tumultuationis. pro
causa delictorum actionem Sup. N. Stanislao Cesarskii
dicto jure vicis obtenta et publicata in rigore ejusdem condemnationis
et ejusdem publicationis petijt secundum petita et pagi ad convincendo
meri inventarij condescendi effectuavit. deinde quorum exhibendo
pro comparens. N. Stanislaus Cesarskii dicti jure vicis
causa executionem hujusmodi formalitate [illegible] ymmediate opus esse
tey exhibuit bona ostensa pro quo S. Dobowskiego nihil
hilum vi potius nihilum impugnavit et impugnat quatenus
ita impugnationem pro S. B. C. Plocz recumbit Partibus Judicium
inferre videat ab eadem Executione supradicta et causa de qua
toto ejus effectu ac partibus ipsis utrisque ulteriori disputationi
nem rursus ad judicium pro Plocz remisit remittitque
conservando partibus ejusdem utrisque rispectibus Judicij ulterius
obtinere rispective libere celebrandi. Quae gravis adatationem suam
comparendi peremptorium Nicolaus Kowalewski B. Plocz
nuncio de proximo itaque hodierno urgore Insertae Commissionis conservationisque ipsius primi in diem hodiernam mediorum
et premissorum actu coram Judicio officij praedicti compa
rens et terminum cum hodierno pro tunc juris tractum
sine attentatum memoratis partibus et ultra juris formam
vicibus quatuor ad jus Sententiae intendi Nisi gratiam
honestam pro nunc Nobili de Borowo Judicem dari

Nam ad et vocatt nõ ꝑcamparent in huius ulteriꝰ ꝓcessꝰ facienꝺ Executionis admittente ꝓdicto officio ꝓ ꝓtra ac ipse condemnauit, ulteriorag̃ ibi ca in causa mouen ꝓcedendi hinc abtt Dñi Valentinus. S. B. Ppbr Dominꝰ aliq̃ quibꝰ ad prima ꝓtis actis rogꝑ isthonem Decretig̃ ꝓdict exhibitionem cand Executionem ulteriore de Bonis. Partis Actee pure et simꝑ nõ obstare gribꝰ iuris oppositionibꝰ relatione ad capana minꝰ ꝓpꝺ et inscribend̃ quã de amouent et rapiant facere et ꝓcedere tenebit hõpenis conuentis officiales legibꝰ Dñi descriptis Reno võ cand Executionem ulteriorem ipse pagina nec ꝓsens nec ꝓuisionꝺ actis grauis audeat impugnare ꝓtõ nas subsequtã Bõnis ꝓpetuꝺ ꝓdna cone impugnatis ꝓꝺ interpositã Dto.

Dilatio Inquisitionis inter Religiosi primꝺ Lapcka abbatisꝰ Conventus Sepꝰ monialiũ ord. S. Benedicti exalios et SS. Zoranskie ꝓ causa et actione iudiciaria mirascea inter Instigatorem ꝓdictij officij ꝓsens ejusq̃ Delatores Religiosissimam ac Deodicatam Mariannam Lapcka abbatissam Conti Sepꝰ monialium ord Sancti Benedicti ac totum Contum earund̃ monialium ord Sancti Benedicti ac Illustrem Admodꝰ Rnd̃um Stanislaum Vrbanicz Dei gr̃a Sacrꝺ Theologiꝳ Doctorem Plebanum et Prepositum Curatum Sepꝰ nec non Famatos Martinum Sayphienicz et Joannem Sadowsky Patresfamilias ipsius Sepꝰ sub Jurisdictione ꝓdicti Conꝰ existent Nobilibus et SS. Stanislao Zoranski et Theresiam Kurdouska maritum Conjuges Dominos tum mr. Stanislaum Lipuski, Martinum Pepłonski ac Dñ. Valentinum auczyna, Andream Barthlomeum Subditos de villis Borkowo et Sniedzanowo exemptis. et quib̃ maritatis Conten cum suis maritis Famulis ac subditis ad Dnium ac Dominatibꝰ et capitentijs Insecundo Probnibꝰ et obductionibꝰ vulnerũ ac thextus facti secundo ꝓt ꝓbꝰ Sup ipsi conti mand pena ad ꝓdictum ꝓcessꝰ ꝓꝺ absolven et ita ꝓ pro penis legibꝰ Dñi Sanctis ꝓ ipsi võ ex demerito facti et delicti succubitis ex eo. Quã ipsi et ꝓsertim SS. Zoranscy Dñi nõ attentis debite attendendis quin imo ꝓtestatis legibꝰ et Constitutionibꝰ Dñi minimeq̃ penas legis commitendo de nulla habita ad actꝰ occasione S. Ru ꝓt Dñi S. Catharinꝳ V. et M. ꝓxa a mo ꝓꝺ oppidũ Sepꝰ Religiosissima abbatissa et Conuentus Sepꝰ de Jure competente actꝰ hinc

abbatisse ac totiq; conty. Jurisdictionis subdelti Domi supratati
martini Gayfhieuiz oppidani Sispiq ad habitis sibi supradictis Da
mnis ac subditis inuaserunt, inuadendoq tumultq excitauerunt eum
lethaliter inuaserant conuulnerauerunt, consanguinolarunt, mi[illegible]
pala et manifeste diffidamnt et machinati sunt, causaq; pricandi
uite eor Famulos ac subditos informarunt. Stantegi hac mi narra
bili uiolentia et tumultu gnde gd Illustris ad huc R. Dg mthi
Caroli Sforg ducis ad tuo publico cui supradicti Joanne Cadouallo Patre
familias sub pretransierit, uidensq tumultu p ipsos SS. Donatiste
ad innouendu et pacificandu sese ad ipsos contulit, personisq quo
amouere intendebat, non acceptis etiaq personalibus quibuscunq pena eum
Illustrem Andream Dg mthi Joannem Nicq ac prefatu
Famatu Cadouallu Patrem familias loserunt diffamarunt ni con
uenientia longa pbanda statum spiritualem dedecentia obie
cerunt et Proinde capia cum aliis sacrilegiis horrendu in ta
manifestu crimen scripserunt uiualiq longa pbanda obiecerunt. inter
ea pretenderunt protipsos colapidauerunt, et Alapeis pulsare
Pharetra et globis ignis uarijs explosorum, nitebantur omnino
appetiserunt ac post in platea Judicia ac in aliis locis uiualia
nonulla pbanda obiecerunt. Demu subsequenti tempore uerbis
inhonestissimis tractarunt. Cementiru ad coadunatis prefatis
Famulis ac subditis ipsos cu bombardis tam breuioribus quam longio
ribus inuaserunt, inuadendoq uiualia in. Dnone expressa plure
rum ex bombardis longioribus ad Famatu Joannem Cadouallu dire
cte ipsos S. Donatiste ejaculatis est et in diuina prudentia fuga q
honesta saltaret certo certius uita priuaretq in ista disperaret
uarijs in locis coram uarijs pronis omnes, Lesserunt, diffamarunt, di
honorarunt honorem intra natu traduxerunt, aliisq per
multas uiolentias aggrauationes pegerunt pro quod meta
legu transgressi et penas ratione premissoru ex demeritis fa
ctis et delictis incubuerunt, quibus penis ac hibitorum pro
stra tuitione supradicti Famulos ac subditos sup ejus decer
nend et exequend pro citant aliasq citatione ipsos de premissis
latiore in se existen audiendu hodierna mudeq et ydonei ipsis
ipsos utrisq et quid actu Famatu Martinu Gayfhieuiz
ciue Ticinen in apa Illustris Andri Scalchi Decani Papien
sis et aliorum alterne pro tribunali p S. Bartholomeu Postquam
pro coram Judicis ipsi pro tribunali comparuerunt sendo pubis contro verte
ntibus controuersijs partiu Judicium petens coram de inducti Exa
ctis ad effectu[illegible]nem partis sibi dedi et concessit hoc ad Ju
dicium Illustre Inquisitionis sup contenta Testium et Probatum
nis alterius partis ejus ad legendu decreti Tribunal Placet Dnis

Tmõ pximus adhuc in sõ Loco celebrand pd Dñs S. Antonij de
Padua Hadens. Trnũ ptiby memorat utrisq; in Balleg ad Judi
ajõ sine ulla adiatõne conservando comparendi perentoriũ
Scribat Relatoris Officii de Brunow. Judicij ad Vena
Bertholdi Mind P. Acta post Dniam Ramis palmar Quadrag
juxta formã et stylum Cancellarie

Dñi compõnis inter Zwarino et Jokolniki

In causa et actiõe judiciaria instãra inter S. Feliciam Zwarzki ad
abbena et S. Stephanũ Jokolnicki in hærendo actoru ad pe
dictũ pmissi pte vna et altera pte ex alta p S. Waterig ipsũ Quirig certos ter
minos hyemalis et semi Coretus Antici ab arte accommod ad ejõ restaurat
citat ad unũ et aliũ ipsõ ad restituendũ eorund frumentor Lupigorõ
officiat. Sentẽa ipsõ Judicij officij pd ad premissa ultimi recepturo
nem frumentor decernit pd alias citatione ipsõ de premissis
hõre nisi exiõe indeim hodierna mitt et expenis pdcis utrisq; ipsõ ultimi
et quid alterius S. Jacobũ Officij pdi. Actis S. Antonius Mallevyn ad
cord Judicii officij pd et deind judex controvers. Quibus controversijs
sopitis Judicialiter pens cord de inducãd Evandi Dñi ad Rẽ Dñi. Qua
tenus competat ad realitatem debitor sibi frumentor vi se
quens foret artis pdcis Brnis pris et pximis obtinũ vi pdcõrũ
celebrand pd Dñi S. Antonij de Padua inimici Brnis pdcis mo
nor ad utrisq; in Balleg Judicijs sine ulla adiatõne conservand
comparendi perentoriũ. Scribat Relatoris Officii Judicij
de Brunow ad B. Kosmi P. Acta pd Festa Palmar Quadrag
juxta formã et stylum Cancellarie.

Munimenta inter Jutzus et Habens.

Judicata et actione judiciaria instãra inter Sebastianũ Jutzusi actorem
et mm Thomã et Valentinũ Habenschuss. rñdentes scriptis manualibus
suis ipsõ scripsisse ad dare ad judicium pens ipsius hodierna pd alterã
ad pes. Qualenus ipsõ simas binas primas Ducentor Dynpheorũ
alterãm Ducentor Dynphor pdcõrũ una cum pocionibus ab ejõ ad
mis pmissis ipsõ scripsisse ad ad solvendũ pd aurũ, cæt quoq;
exceptionis ejõ ad pdcõrũ vant ac ad id et aud absolutionem
Lupig expetãt. Limas una cum pocionib. sententia ipsius Judicij
officij pd Lupig et Quirig et quid Jurisdict exequi et executiõi. Etiam
alias citatione ipsõ de premissis ultimi recepturo indeim hodierna
mitt et expenis pdcis utrisq; ipsõ ultimi et quid alterius S. Joannem Hmõ
lewski. Actis pd S. Feliciam Kisielewski pdi cord Judicii
officij pd comparent et deind judex controvertis Quibus controversijs
Judicialiter pens cord de inducãd Evandi ad spectãdum compare

pdis ad

Partis ipius dedit et tradidit hoc in judicio Dilabren ad manutenta causa per ipsum in pugrancia dicti Ludovici Everdi pasty Ploy ordinis et primus altare in ecclesia celebrata per D. S. Antonij de Padua fundat. Item ipsius memorat. altris et pallegad per dictus. Item ullo ad altare conservando comparendi peremptorium. Scribat Relato mri Jodocii de Brouwer. Judicis ad Bona Chabouw. utrarq; Partis per Festa Solennia Baptismatis facta forma et stylo Cancellarie dicti. etc.

Dilatis mandamentato inter hos celebrat. et SS. Trabe longes. in Ordo hodierno ex adversa altare Apostolorum Castri Capitis Placentinus Regen. Thomas Gregorij a Bergowa pro se Burgis Ploy Ordinis upetu ipsius ex adverso SS. Joannis Gabria et Catharine Virginis altaris Ordinis Hospitalis ex adverso S. Magdalena Fraternitatis Ypricis et pro mortis et parentes suos decessit testatores et successores suos in omnibus Conjugibus descendentibus suis et ipsis negotiis Regis et non quo habuit dicti proprie Capite authe mandamentum in suis quorum Judicijs et Ordinis et primis altare in ipso Ploy celebrand per antecessores comparentis ad instantia m. Ludovici Bernardi Recebedeki et m. Dionisij Recebedeki. Incolarum de Bruxellis ex adverso m. Anna Hellemans ku procreati Filij ipsius quorum et quid maritali nomine ad suis maritis authe et ipsa mirtute juris sibi pot. m. Parentem suum Dominus citat seu potius ad parata causa originaliter ad S. magdalena de hodie ordine primo Recebedeki altero voto Hollenstock pot. Valentinus Jarspeyck. Comparuit D. Procurator institutis et post subsecuta Transactionis intentionem ad m. Parenti de venta et ipsa pseud restitutione restituendo ordinis causa et actionem Judiciaria stabilis matris et avis ordinum recenter mpi Parentis aut nempe ad parata gravis omnis ni quibus causa pleni stabit, vendetta et hoc respectu dum mod Duos millium septuaginta Symphoniis annuo pensionis ab eadem pecuniis redditionis ad citat ulterius robur ea in causa ingredi habitationem dum ad ipsa annuo pensionis injungi, cetera aq; pro cujus exigentia ordinis stabis decerni et sententiari. Ita Dnd pariter et ad premissa per partis. Dat in ipso Ploy D. 26 Aprl. Anno primo Quadrin ipsa ad 1738. Julien Lodewyck mede et publica ptibus ipso utriusq; ad m. Bernardo Recebedeki. Nicolao de Brouwer Stephano Joanne Gabria suo et ipsius dicti mandamenti Ordinis officij pro ptr comparz et sua justa controversia Quibus sententiis partium coram se mutuo et examinatis suspensis causa in causa pro eis obtenta ad apertionem compars ptis altre dedit et concepit hodie Judicium Dilationem ejd ad mutuo mercata causa pro ut supra ordinis ad legue Everdi pasty Ploy Ordinis primis primis altare ipsius Ploy celebrand pro S. Antonij de Padua Fundat Dnd ptibus memorat utriusq; et Pallegat Judicijs ordine alia ad citatione conservado comparend peremptorium dicti pro ut jacet

86 Jmo Banitus N. Uniecki p N Komorowskj

In Trno hodierno ex Adcitatione Litt Sigillatt Castr
Capitt Plocens Tenoris Sequens Thomas Gregorius a Dę
bowa Gora Dębowski Plocens Plonscens et Capitaneus Ti
bi N. Bartholomaeo Uniecki de p sona Bonisque tu
is gnaliter omnibus Vigore Regio et nostra qua hac in par
te fungimur Capitaneali authte mandamus ut in
Trnis Querelarum Causarque officij Judicijs Fi
pij et proximis ab hinc in Castro Plocens celebrand
pltm ac peremptorie Compareas Ad Instantiam
N. Antonij Komorowski Actt Quite Citat post Trans
lapsum Trnum seu Trnos Sibi Actori ob non pro
secutionem Causae pens sunt Translapsi nempe
adcitat ad paratam Dilationem Munimentorum
Respecta Summae Quinquaginta Tymphonę Pltt
Scripto manuali p te Actori ad solvend assecuratt
nec non Siliginis Creti hordei itid Creti unius nolle
restitionis processuq Causae de his Lationi in se oblo
quens Qua propter Citaris et adcitaris advidend
et audiend te ad p solutionem Summae Superius
expressae ac restitutionem tam Siliginis quam
hordei ~~Creti~~ Supra specificatt ~~una cum provisione~~
~~[illegible]~~ Ulterius itaq tecum ea in Causa Jure
procedi Solutionem Summae p tactae una cum pro
visione ab eadem provenien instantaneam injun
gi ac Eiusdem Juris et Justitiae erit decens et
Sententiari pens Sis itaque Trno advenien
pariturus et judicialiter responsurus Datt in
Castro Plocens F 2 p Dominicam Lamis Pal
marum Quadragesimalem proxa Anno Dni
1738 in Diem hodiernam Incidens et provenien
Praefatus Actor coram Judicio officij pens pltm
Comparens et Trnum eundem hodiernum per totum
Judiciorum pens audientiam hinc attentans
Memoratt Citatt ad Jus Juridice p Mtem Lenalem
Honestum Gregorium Rokicki de Bronowo Judi

cialem tribus et altra Juris formam vicibus quatuor
uti ante ita et post officiosum questum tempestive
per Antonium Malewski interpositum et per Judi
cium officij praesens susceptum et connotatum clarall
et vocall non tamen comparens petijt accusando
poenam Banitionis sup eod citato obtenc decerni
aliaq in talibus fieri solita Juridice ex qui postu
lavit et Judicium officij praesens Juri Communi af
fectationiq Actoris uti licite annuendo sup praefall
citato praesens in Trno dis parens eandem poenam
Banitionis decrevit ac ipsum et citatum praesens in
Trno dis parens esse Banitum sententia sua
declaravit. Ad quam publicandae Banitionis poenam
suprascriptum Mlem Lokietky de Bronowo Ju
dicialem addidit et deputavit, Qui Mlis satis
faciendo Deputationi suae alijs Judicio praesens
habitae memorall Banitionis poenam super praefall
citato modo praemisso obtenc et decretam ac ipsum et
citt esse banitum Juri Communi contrarium
et rebellem hic in praetorio Stubae Judicialis ac
in alijs locis publicationi consuetis praesens plurima
nobilitate protunc congregall alta sua praeconi
ca et sonorosa voce proclamavit publicavit
et ad notitiam protunc praesens in dubiam deduxit de
quo hunc suam id Mlis et locis publicatio
ni consuetis ad Judicium suum rediens fecit
Relationem. Post quam publicall Banitionis pae
nam Judicium officij praesens pro faciendam in prae
missis juxta praescriptum Juris Communis exe
cutione officium competens videlicet Q Carolum
Grabia B C P addidit et deputavit Qui Gnosq B C
P ad primam ~~[illegible]~~ Actoris requisitionem
Decretique praesens exhibitionem eandem execu
tionem de Bonis citati Jure victi non obstante quibus
vis Jurium oppositionibus Relatione ad Cassandae

inscripta vel inscribend quę Deus amoveatur et Casant
facere et pagere tenebitur Lege cui pęna contra
venientes officiales legibus Kri descriptis nemo vero
ca nil executionem officiose pagend recusare pręsumas
quevis aliud tm pugnare audeat sin pugnatores pręs
Banitio mg perpetua pęna cum impugnatores pręs
interposita Decreto. Huic in contrarium scribatur Re
latio Mhi Rosiewski de Brzezowo Judicialis ad Rota
Rociensis Dy post Dnus Jasmar Swadzeni
malen pręsentavit anno Dni Juxta formam et
stylum Cancellarię.

Dilatio Suspensionis inter N. Gotkowska et PP. Rosciszewskie acadis

In causa et actione Judiciaria infrascriptb inter P. Mariannam Rosci-
szewska ob P. Michaelis Rosciszewski Filiam P. vero Andreę Gotkowski
Consortem legitimam actricem ab una et PP. Stanislaum antonium et Lu-
cam Rosciszewskie Bonorb Chrapowia cum attinentijs antecedaneos Hę-
redes tum M.M. Joannem Jansenhausen et Mariannam Bessyerowna
Succameratos Parnaviens eorumq Bonorb modernos Juris hęreditb
Detentores et qq tam actricem quam Reum ab Consortes cum assia
de Jure Competens ab utrinq in hærendo Juri naturę ac Natioi
authicę facta Secundo pt dctumb Contumacia pęnam ad Judicium
Quens parte ab altera citatos pro Duatenus Ipsi seu quorumvis So-
lutionis negocia afficit Summam qua et quanta se actricem Defs.
Paternis Concernit eis actrici Solvant citant igitur advidend et
audiend Ipsi ad Solutionem omnia tam summa Dotalis Sententia
Judicij officij Quens strinq ac id qd Juris et Justitiæ erit decerni
et Sententiari Quens alias citatione Jta de omnibus latiore inse
existens in diem hodiernam incidens et provenient, partibus Ipsi utrinq et qq actricem
assia maritj pter citta p interesse M.M. Jansenhausenow Succame-
ratorb Parnaviens p P. Antonium Malewski p Interesse PP. Rosci-
szewskich p P. Jacobum Felicki pter Coram Judicio officij Quens com-
pareng et secum pter Controvertens quibus Controversijs Partium
Judicium Quens Coram se inductis exauditis Dworzan Mcus Jan-
senhausen Succamerarius Parnaviens functione Commissoriali
ad Tribunal Kri Radomien ab Exercitu Kri ad Quens fingitur

finde

proinde causam ipsemet Judicium ipsemet Suspendit ad determinationem
nem Iuris eius q̃ Similiter et cum ceteris citatis post determinatam
tionem earq̃ suspensionem esse declarat dõ ad Regnum Liveretti Castrum
Piscem Trinos proximus abhinc in Castro Piscem celebrand Trium partium
mensium citatis in Pallegatis Judicijs sine ulla Aditatione Conservando
Comparendi peremptorium. Scribat Relatio Mtis Gregorij
Rotherti de Bronowo authi et Curiali ad Bona Charadonia Trã Stia Pt.
Kamispalmar Polen tum et eius primam ex qua pena Contumaciae
iuxta formam et Stylum Cancellariã. ℭ

Dilatio munimentorum inter nn. Sybichie et Prior de Iwolnie ac alios
In causa et actione judiciaria inchoata inter P. Thomam Sybichij auth abbatem
et Ss. Andreae et Eleonorae Conventum S. Alberti seu alterius cujuscunque Seminarii
Drozdowskie, aliosq̃ Successores dicti S. Antonij Iwolnicki et Fratres ad
presens de nne Ignotos et quicq̃ maritos cum maritis authis et ejus Interveniendo
Inscriptionis authenticae tactae tenuit Sup Summas binas pretiosi primas
Sexcentas Symphos altera ex Quingentis Symphos p. ob Parentes
et Fratres ipsos in persona auth recognitas secundo pt obligatis
Contumaciae pena ad Judicium presens pdie hodierna pte actoris
rasis pro Eo. Oratore ipsos Summas Supplicem expas una ad pre-
sibi ab ejsdem provenire mod coram Judicio probarent. pte ad quas
et aud ad pto Intentionem Inserta dominus binas unacum
pretensionibus Sententia dicti Judicij officij pte strictis Solutionem
Dominus virtutis et dicti pris exequi et Sententiam
pte alias citationis ipsos de premissis Satisfore in Seexistendiem
hodierna finitis et prenie Scribi ipsis actricis et quibus aliis pbr. citta
pte S. Jacobi Skierniewicensis pbr coram Judicio officij pte comparens et secum
pbr controversias Quibus controversijs Judicium presens coram Semi
dictis Examinatis ad effectandum ejsdem comparens citationis petit
et concepit hoc ipsi Judicium Dilationem ad munimenta ejus causa presens
Impugnatia Scribi Ad sequens Veretti Regni Trinos proximus
Abhinc in Sochaczew celebrand pte Dñi S. Antonij de Padua finitum
Trium pribus memoratis citatis in Pallegatis Judicijs sine ulla
Aditatione conservando comparendi peremptorium. Scribatur
Relatio Mtis St. Gregorij Rokiecki de Bronowo finitis ad Pe-
na Dominika pte S. ipsa pte Domina Kamis palmar Gdanten
pro tempore ad pte citati et ejus primam etc. juxta forma Cancellariã.

Dilatio Inquisitionis inter nn. Kolczynskie et honorabiles alios.
In causa et actione Judiciaria inchoata inter Instigatorem Judicij officij
pte ejsdem Relatorem S. Felicem Kolczynski authabund et nonnullos
Michaelem honorabilis Victricem atq̃ Krzysztofum Kolczynski privignos adhuc

de nominibus ignotos postorum tamen innotuerint in ulteriori huius
tractu Specificand. B. Przybory Haredes Dnos tum laboriosum Francisci
Subditum de eisd. B. Przybory haeredib. et qq Subdito in actia Dnor. suor.
inhaerendo Protestationi tactae facto ac officioso aresto sup. eod. L. Subdi-
to superius expss. de nomine apud Ipsos interpenit secundo post obtentus
Ipsis contumacia panam ad Judicium officij Otteny p die hodierna Partis
ab altera citatos Dnos pro eo Quia Ipsis in Dorpat positionem legum publicar.
decendo nec plenas in eisd. legibus descripto nomine metuendo aus-
sunt temere ac licentiose attemptarunt et p actrice L. Francisci subdi-
tus Ipsis audius appetitu alieni decapes nocturno tempore actoris ppri-
as in B. Zabiki ebripere et non nullas ad Stata B. Przyborowo evehere nec
his contentus violentijs verum maiora maioribus addendo et accumu-
lando Juvencam nullis de Dampnis interficere cum autem actor Stabuli
p administranda de eod. Subdito licencioso et excessivo Justitia requisiverit
nullam eis phibere animo in lapsum mittere p quod non mediocre da-
mnum actori causare p qua Quinta leges Regni infringul Dni cum Stabuli sub-
dito transgressi fuisset plenarij exinde emergentes una cum restitutione
Dampnorum ac statutione L. Francisci Subditi illos excessive aut repre-
hensione in casu non statutionis p eod. subdito succubuerunt ac inse
traxerunt p quibus super Ipsis decernend. Otteny tanto alias citatione
Ipsis de emptis latiore in re existeny in diem hodiernam indicendi et pe-
tendi Partibus Ipsis utrisq. et qq actore pter citata p L. Franciscum Subdi-
tum pter coram Judicio officij Otteny Comparen. et secum Voler Controver-
tend. qbus Controversijs Partium Judicium Otteny coram se inductis exa-
ditis Suspensa statutione L. Francisci p. cuius part actore ad agit ad ob-
tationem Partis actoreae dedit et Concessit hoc Jd Judicium Dilationem in
gritionis Super Contenta citationis et protestationis Partis actoreae in eum
finem utrum res seu inventaria ejusd. L. Francisci apud citatos
reperiunt ac post arestu ejusq. Statuend. in B citatos devenit parti
actrici eod. ad Segueny Quevelan Castrum Mocen Termes primis Ipsi
Ipsis ab hinc in Crò Mocen celebrand. post Festum S. Antonij de la-
qua Judicem educend. Termin Partib. memorato actrici in palegatos
Judicij sine ulla ad eid. conservand. cum pavend. de exemptorijs Jur.
Cath. Relac. alijs Actuarij Judicialis ad B Jacobum &c. de post
Dnica oculi Quadragesimalem proxta fermam Cancellariae

Dilatio munimentorum inter

Dilatio munimentorum inter D.D. Malewski et Rosienski
in Causa et actione Judiciaria instricta inter D. Jacobum Malewski actu adhuna
et D. Antonium Rosienski inhaerendo Complanationi inter se actu adhuna et Ipsis

parte ad altera in Curiny facta ad Judicium Ipsius Parte ad altera Actum Ipsius
Quatenus Ipse Sum mag Trecentorum Typhony p dd L. Lucam Sombolowski Portii-
um p Ipse acquisit, heredem abd L. Stephano Zoranski accepto de Scripto securem-
brato restitui ascendit non tamen restituit etc dd L. Casimirum Zoranski
venatorem Zacroaimeng nunc Successorem Curratoris L. Stephani Zoranskiim
pretorium sui acto ris adjunctis transfugare &c. vero Ipsius dilongpla
natione supradicta in Ipsis absumpta eis actori probat Quapter citatur adviv-
deng et audieng ad Solutionem eiusq Summa p Sententiam Judicij offi-
cij Ipseng stringi acto quod Juris erit decerni et Sententiari Ipseng alias
citatione Ipsis debitis, latiore in se existeng in diem hodiernum inci-
deng et pveniely partibus Ipsis Juris et q abterea p L. Antonium Mi-
lowski citata p L. Felicianum Discretorem Ipsius Ipsonaliter coram Judicio officij
Ipseng Comparenq et secum Judicialiter Controverteng Ipseq Controver-
ijs partium Judicium Ipseng coram se inde dis exhibitis ac affectatis
rem Comparentis citate Partis dedit et Concessit hoc q Judicium dila-
tionem ad munimenta Causam Ipseng impugnare Ipsi adregnere
Quorum Castreng Placeng Terros Similes ubique in Castro Placeng celebrang
post T. S. Antonij de Padua pr cadeng Trium partibus memorato utriq
in Palle citate Judicij ipsius ulla ad citatione Conservando Comparendi pe-
torium in Contineng. Scribat Relatio Mtis Gregorij Rodiecdi
de Drohowo auth et Curati ad Bona Curiny Acta post d. Za-
rnispalmarum Dolen iuxta formam et Stylum Cancellarie ac-
Dilatio munimentorum inter S.S. Prioy Rolic et M Jozwiha.

In Causa et Actionis Judiciali ad instantiam Ipsius in C.
Ioannis Zaborowski Procuratoris Laurentii Stanislai de Ssier-
Sedlce de vatis Heredij Trecenbi B.C.S. Cor sortem et
Quidem moritare Conjugi mortis Authe et ad
Stentiam et M. Morionem nunc Jedlinska
Jacobi Zarembski Pirecma Loceng Relictam Gillet-
vndicum Matrem tum Martinum et Michaelem Filios
Zaremskie et quid eorum In Assistentia Matris inhorendo offi-
cio arresto apud ipsos interposito ido p obtentam Super
ipsis Contumacia poranc ad Judicium Ipseng prodicho
Ipsius parte ab adversa Citi pro eo Quatenus ipsi Laborino
cum Ignatium Michaelis et Annam Consortem ejus Oriz
Latores una cum pueris personibus predicis ac tota illor

Supplet[ionis] domestica. Sub actrices Subditos officiosos are
to apud ipsos Juventos ejus Actrici extradant Qua propter
citari ad videnda et audienda ipsos ad Extraditionem eorum
Jen. Subditorum Rebellatorum Conjugum Latentia ipsorum
Dicij officij praesens Stringi ad Omissa Extraditione
instantanea ipsorum Subditorum Actricis proprio
injungi ac id quod Juris erit decerni et Sententiari Jeny
alias Citatione ipso de Omissis latore in se existente in
Diem hodiernam jacidens et provenit in Partibus ipsis
utrisque Et quia Actor Matrimonium Romane Fortes plu
Et acta ex Innocen Bartholom. Leyn. Josephi Jos eccen
Plenipotentem coram Judicio officij Jeny Comparen
et Reum Judicialiter sontoverten quibus Sententiam
Sys Partium Judicium Jeny coram se inducis eidem
ditis ad afectationem Comparentis Partis Actae Dedit
et Concessit hoc ejd Judicium Dilationem admen
mentata Ex proprietatem Subditorum pro quorum ed
traditione Pars Actorea agit probantia adque adhe
que Quercland Actoreq Contor proxime ab hinc
ut Pars Actoreq celebrandi post Festum Sancti
Antonij de Padua proxime Contum Partibus in eo
ratis utrisque in Pallegatis Judicijs Sine ulla adu
tatione Conservando Comparendi peremptoriam Hec
in continenti Mihi R. D. H. Gregorij Lubiecki de Bro
nowo Relatio ad Bona Zawadz magna parva Et
post Dominicam Laetare proximam Quadragesimam
Rem Arrogen tum et ejq primam. Ect juxta
formam et Stylum Cancellarie.

Ex Causa et actione judiciaria instructa inter N. Barbaram
Gendaftą Ill. N. Josephi Lubowskij Quondam Ill. N. Mariannę Lub
howską Ill. Gregorij Filią Meritis Vita functi Leonardi Consor
tem Relictą Viduam Matrem tum N.N. Jacobum, Michaelem, Laurentium,
Valentinum, Martianum et Marcianum Lubowskie Filios et Filias
minorennes in existentia Tutorum de Jure Imambentium actores ab
una et N.N. Paulus Sapieha Theodorum de Charzynskie Conjuges. Item
Zophiam de Charzynskie N. Simonis Rzeszotarskij Consortem Simo
nem Potrzymowskij ex Ill. N. Anna Charzynska progenitos Filium Martia
num Potrzymowskij Parentem, Thomam Lubowskij ex Ill. N. Theresia

Charzynska

Churzynska procreatum Catharinam N. Stanisky Cydlenski
consortem S.R. Martini Churzynsky filiis et nepotes legitimos
successores et quid cxsistes summariorum authentica et aptia
decendo post obtentam contumaciam penam phibendo proscriptionis
authe et suprascriptum S.R. Mustinum Churzynsky parentem et avum ips
memorato S.R. Mariannae Lutkowska similiter viteferendis ad summa-
rium ad superiorum Centum Quadragenta Typphos id. prostitu
sortes in Bonis Villae Morg Royale Coram Actis Castrensibus Le-
gecynsk ad judicium pdcos parte ab actrea Citato id. proc quatenus
ips summam pfato Centum Quadragenta Typphos Oblatoribus ati le-
gitimis successoribus Citato S.R. Mariannae Lutkowska una cum pro-
visionibus ab eadem Summa provenien. solvant et aliter cruce
rent Clark ejus ad videndg et audiendg ad Solutionem pfate summe originalis
una cum dctentis provisionibus sententia ips judicij officij pdcos
Stroyn ad quod juris erit decerni et sententiari pdcos aliis citatione
ipsa de juridicis latiore insc existen. in diem hodiernam inuidem et
pariter partibus ips atrisq et quid actorea S.R. Barbaram de Cendr
skie Lutkowska relictam S.R. Josephi Lutkowski suo et alior cuild
nomine personaliter citata et inspem Bartholomaeum Zoscikj perso
naliter coram judicio officij pdcos comparen. et eorum judicia alt controversy
quibus controversijs partium judicium pdcos coram se inductis exa-
ditis ad affectationem comparentis partis citat dedit et concessit hoc
id judicium qd parti citat dilationem ad munimenta causam
pdcos impugnan. idq ad legem juerelarum custos Cleri Primas pri-
mus ab hinc in crastino Beati Ambrosij celebrand post festum Sancti Anto-
nij de Padua proxim ac primum partibus memorat atrisq
in pallegatis judicijs hinc nulla ad citationem conservando compa
rendi peremptoriam. Hicq in continenti scribat Solutis Mis Se-
gorij Lodiecky de Bronowo authentici et jurati ad Bona Churzyny
magna Dominicalia ad Bona Sitory Royale pertin. ata atrisq post
Dominicam Palmarum Quadragesimalem tum et eorum pri-
mores assignata Pomeram et Stephan Cancellarie. etc:

Decretum condescensionis inter M. Niedziałkowski et P. Piniński.

In causa et actione judiciaria infrascripta inter M. Paulum Niedziałko-
wski vicepalatinum Rogoen et Venatorem Chalicien. actorem ab una
et P. Paulum Piniński et Constantiam de Hozobrodzkie Coniuges et qq
consortes cum ips maritis authe et aptia ad habendo Mandatorig authe
facto 2do post obtento contumacia poenam ad judicium pdcos parte
ab altera citatos

ab altera citto Deo Qvia Ipse dimissis sibi actis Bonis Harey in te-
nutam triennalem post Conscriptū Contractum levatā Summā
Duor Millium Tymphor Polonicāl in extenuationem Ipsi expo-
sito Inventarium Status Ppāt B. in fundo non Conscripserunt
Jumenta pro Juvaminibus Subditis dari declarāt et Contractuq
asecurāt non dederunt imo Bona eaq in proventibus ullomo-
do Summa non Correspondens annuatim diminuerunt Sum
mam in Tenutam ex posito p se Officium Adoreum Solvi retro ase-
clatū recusarunt Salem districtualem p anno 1730to ad se Actis
ptinens intercepernnt p quae premissa Contractui Contravenerunt
actis Summopere iniuriarunt et damificarunt Qva ppter litantem
Ipse ad Satisfactionem Dmissor p Sententiam Judicij officij Ipsius
stringi recompensationem carentiae laborū ex Jumentis p Ju-
vaminibus Laborū ppōs declarāt Solutionemq Summae retro
p M. actorem in Tenutam triennalem exposito minungi intercep-
tionem Salis districtualis ad M. Actis ptinens recompensari
et id qd Juris erit decerni et Sententiari Ipsius alias litatione
Ipsi de premissis latiore in se existens in diem hodiernam incidens
et pveniens Partibus Ipsis utrisq et qq adore pter litata p D. Thomam
Adrarcewski Camerarium Terrae Plocens Coram Judicio officij Ipsius
Comparens et secum Judicialiter Controvertens quas Controversias
Partium Judicium Ipsius Coram se inductis exanditis affectans
Partibus utrisq necessariam esse Condescensionem Judicij officij
sui ad Bona Harey Censuit Qvod officium unius absentis non
obstans ad Bona eaq captato tempore ante tamen Judicia Exemptio-
num Imminentia Conducens Condescensus de ptensionibus Actis
et Singulis ex Possessione Tenuta Bonor eorund pululans et p Par-
tes ad se habitis Inquiret investigabit Inquisitiones in probationem pten-
sionem expediet et ex eisq qd Compertum fuerit p Justo et aequo
Partes decidet et quid cui a quo Competierit dijudicabit finaliterq
easq Partes moderabit Cuius decisioni partes acquiescere teneantur
sub poena Banitionis qua in Casu dto Ipsius Contraventionis Sup Parte
dto Contravenient in Terno Coniunctim Solvendi. Hicq in Continenti Mis
Gregorij Rodiecki de Bronowo Actis et Jurati ad P. Hostowidy in exta
dato in citatione posito, Scriba et eius Relatio Lecta formam et Stylum
Cancellariae etc.

Banicky N. Bron

Barita N: Borowski ac alij p m. Rēsiszewski Scillato nig. 7. Ypogr
pcause et actione Judiciaria vitandū inter [illegible] Instigatorem judicij
officij pdc ejusq delatorem m. pdtum Rēsiszewski Scillatorē q. pdc
ad vnū de vne Ignotū B. Adamum ac spiritualem Senitatem Ge-
neralē ibidem commanentē haherendū pdm mihi exponi ac ostendi
sup eppo subditis apud eos interpositū. Decernendo pdc sup hmōi
contumacia penā ad judicium pdcm hodiernā pdc
absentia ab dcō mihi Not. Lucā Gō subditi scabinei nō com-
tentis p antedictos omnes summi damni p exclusionem ar-
variarū piraticarū et gerentiarū ad edificia valentē mi Borra
B. Lipno illatione mutue anni pxi ventūri tempore sub ab-
actū toto hyeme in Palatinatibus Lubid et Volhynie commo-
rantis principaliter annuente et demandante supradcō R. Pdc-
sore seu administratore ad Borra eamq ut ad propria de-
pecuniis ad placitū sui ac curribus supveniendo arbores tā
piraticas qm gerentiarū ad edificia valentes exandere ad curias
et villas Bonorū pdc subditis devehere, Borra eamq cum
nopere deplere, damni ad sexcentos florenos inferre actū
exinde injuriare. Citari ejusdē ad vidē et audiendū ad recompensat iones
damni ad plenū pacta alienū pro pictis strangi sibi appro
priationis strangis ad qrd juris et practicae erit sup ipsis de
cerni. Inhibendum item ceteris subditis qm pdc citatione apud pdc
acta nō ad pmissa illis injuste stare at. Pdc absentiae
de pmissis latiōe nullatenus existente nihilominus hodiernā medie
et pcedē. Stat ad actum judicij officij pdc pdcm comparens
et pmissa cum hodierna sub tali sua citatione attentans
memorato ad plenum Actū tribus et ultra juris formā requisitis
ad pis pdc mtem R. D. et. Gregorius Sokolnicki de Borownow
pdcm clamatū et vocatū nō tunc comparere acclamare fecit
qd pars citata talitēr clamatus et vocatus existens nō stetit nec
comparuit mio ut ad mihi relatū, contumax extitit cujus contu
macia pdcm nominatū ad petyt penā pdcm sup pdcta obtenē
dni aliaq in tabulis pdcm pdcta juridice exequi pertulavit et
judicium officij pdc juri communi affectionibus aliis uti licite
annuendo memorato R. penā sup pdcta pdcis in omnibus
dispare obtulit, ac ipsum et plenum actum citationis Barita sententia
sua declaravit adq pronunciandum R. penā supradcm mtem
Sokolnicki de Borownow judicem addixit et deputavit. Cui mihi
satisfaciendo deputatum huc a judicio pdc habitū eandem
penam Pdcm sup pdcta modo pmisso obtentam adjudicavit et plenum
Actum pro Dispare ipsi Barita. Juri communi contra
nia et rebellem pro in plenis Curiis Palatinatus pdcis et in aliis locis Publi-

Publicacõi consueti solitõ ad judicia mõ dicta pro dicti pu[blici] congregati alta tua Dominica et sonora voce publicavit, pclama
vit et ad notitia omnium pertinentium pdictum deduxit de quo hanc
fidem mihi eius Publicacõi libitto ad judicia tunc tenens
fuit Actum pro quo publicatt. p. prenad. judicium officij pro tunc
tenentis

268

125. Satisfaciendo deputationi suae a Judicio praedicto habitae supra scriptae Banitionis poenam modo supra expresso supra praenominato N. Krosnicki obtenta ac ipsummet N. Krosnicki esse Banitum Juri Communi Contrarium et rebellem in atrio Stubae Judicialis ac in aliquo loco circa Civitatis Plocensis publicationi solitis in praesentia multorum variae Conditionis et Sexus hominum ad Judicia moderna forumque publicum congregatorum alta sua et sonorosa voce publicavit proclamavit et ad notitiam omnium pertinere praedicto indubiam deduxit de quo praedicto Nobilis e loco publicationis ad Judicium suum rediens fecit Relationem post quam publicatam Banitionis poenam Judicium officium praedicto praefaciendum in praemissis iuxta praescriptum Juris Communis de Bonis citati executione officium Competens videlicet G. Laurentium Wiecffinski B.C.P. addidit et deputavit Quicquid G. B.C.P. Lanae executionem de Bonis praefati disparentis citati ad primam partis actoreae requisitionem Decretique praedicto exhibitionem facere et peragere tenebitur idque sub poenis Contra renitentes officiales in legibus Regni descriptis removere eandem nec per se nec per subordinatas quas vis praesumat Impugnare Personas idque sub Seorsiva Banitionis poena Contra Impugnatores praedicto Interposita praesentis Decreti Vigore Hicque in Continenti M.B.G. H. Gregorius Rokicki de Bronowo Judicialis palam recognovit Quia ipse Citationem literatam sigillo praeterminus praedicto Senior edidit Contra praefatum citatum et quia Cum N. Jastrzębowski ad Bona Jastrzębski Zdzięty P. Cta Cum vero N. Krosnicki ad Bona Krosnice Sabbatho omnes post Dominicam Ramis Palmarum proxime praeterito anno praedicto tum et quia premiam ex qua poena Centumaciae est obtenta tempestive ante obtentionem ejus in una Integra Septimana detulit exportavit posuit reliquit de quo praedicto Jo. Mihi fecit Relationem

---

Banitus N. Casimirus Gołębiewski pro MM. Kruszewskie Cum Caeteris Decretum Eduendae Inquisitionis

In Causa et actione Judiciaria Intrascripta inte

Inter Instigatorem Judicij officij Pdeni eiusq Delatores
JJ Limonem Josephum, Michaelem Albertum, Joan-
nem Jacobum Antonium et Alexandrum Kruszewskie
Actores ab una et Ntes Josephum et Catharinam
de Kruszewskie Invicem Conjuges Parentes Infra
scriptae Cladis per suam Conniventiam evidentes
Causatores atq Casimirum Filium ejusq Infrascriptae
gravissimae Cladis executorem Gołębiewskie et
quae Consortem in assistentia mariti sui inhae-
rendo protestationi suae Coram Actis authis Nri
factae secundae post obtent Contumaciae Poenam
ad Judicium officij Pdeni parte ab altera Citat
idq pro eo Quia ipsi, non veriti Poenas Legum
in Constitutionibus Rni Sanctas imo easq postponendo
NN Gołębiewscy Conjuges Parentes Cernentes in Pfato
N. Gołębiewski Filio, periculosos in ante in Jaculan-
do actus per ipsis multis vicibus inter aedificia p
aet per Actoremq J. Limonem Kruszewski Parenti
bus ut plus Jaculationem inter Holodia et alia aedifi
ciaviaria non exerceat, aliquoties delatos attamen
ipsi licet sat optimam habuerint praecautionem
illicitum hunc progressum eiq eiq Filio suo non
Interdixerunt Quinimo frequentes vicipendendo Actoris
Praecautionem Pfato Filio suo exequi permiserant
Quinquiq N. Casimirus Gołębiewski Filius non Juveni-
lis aetatis homo Quia plus quam Triginta an-
nos agens habita a Parentibus in Praemisso
Progressu illicito omnino per bonos Parentes prohi-
bendo Conniventia Feria Secunda R. 2da proxime
Praetenta ipso F. S. Mariae Magdalenae anno
Pdeni ad Columbam domesticam in holodio J.
Limonis Kruszewski Actoris sedentem inspiciente
protunc Pfata N. Catharina de Kruszewskie Gołębie-
wska Matre ex bombarda ejaculatus est eoq in
Puncto hocce holodium atq alia quinq una Camali
ligine hyemali et aestivali ad sexagenas plus
quam triginta existente tumquoq Granarium ac
Cuncta aedificia nec non res mobiles in eisq aedi-
ficijs existens scilicet vestes hominum famulantium

Stratus Pulcinaria et aliaquaeq ad rem oeconomicam
necessaria Sursivo Regestro Bdescripta Combussit
ac penitus ut nihil quidpiam ex eisq aedificijs eri-
pi valuerit / in favillam redegit Actores Summo
pere perinde Injuriavit damnumq Notabile ad
Summam Ducis Millium Symphonum Causavit
ac omnes Causarunt nec non modo de dicendiem tam
in frumentis quam foeno et volatilibus domesticis
ac inventarijs in genere omnibus ob non existen-
tiam Conservatoriorum et holodiorum damnum non
postremum Causant Contra leges regni perinde p-
cesserunt Poenasq Crumenales et personales exin-
de Succubuerunt pro quibus Super ipsis decernendis
nihilominus p refusione damnorum Notabilium
ac Summendis de ipsis Poenis ex eo dementes pdez
Citatorum alias Citatione eaq fusius in se obloquente in diem hodiernam vicidenq et proveni-
enq partibus ipsis utrisq et quia Actorea per
D. Josephum Kruszewski Suo et aliorum Actorum
nomine personaliter Citatu pro Interesse N. N.
Josephi et Catharinae de Kruszewskie Conjugum Sarenskim
Sotkiewskich per D. Joannem Chmielewski
pter Coram Judicio officij pdez Comparens et Secum
Judicialiter Controvertentibus quibus Controversijs
Judicium Coram se Inductis Exauditis ad affectatio-
nem Partis Actoreae Dedit et Concessit hoc idem
Judicium Dilationem Inquisitionis Parti utriq
Super Contenta Citationis Partis Actoreae ad
sequentes Querelarum Castrensium Plocensium Terminos
proximius ab hinc in Castro Plocensi Celebrando post
F. L. Jacobi Apostoli Incidentes Terminum
Partibus memoratis utrisq in p allegatis Judicijs
sine ulla adcitatione Conservando Comparendi
peremptorium Super vero Disperente Filio pfatu
Pars Actorea Coram Judicio officij pdez pter Compa-
rens et Terminum eundem hodiernum per totam
Judiciorum pdentium audientiam sine attentans pe-
tijt Poenam Banitionis et decerni aliaq in Talibus
Fieri Solita Juridice exequi postulavit et Judici-
um Officij pdem Juri Communi affectationis Par-
tis
et Perpetuae

Partes autoreis ut lectes annuendo cang Penam
Bannitionis perpetuæ Exiger Statu. Lotz. Polonici Edicti
disparente, & abtendi, deinde ut pro merito Sobieniski Principem
Statis. non terminis disparentem esse perpetuo
Banitum Juri Communi Contrarium et rebellem
contra Eum declarari aliquam publicam Bannitionis Poenam perpetuæ Exigen modo Supra
Nominato Pri Lotz. Polonici Edicti obtendi Supradicti
Stum M. Gr. Pr. Gregorium Lubieski de Brzezowe
Judiciales addidit et deputavit Quigi M. Gr.
cang Penam perpetuæ Bannitionis Poenam modo
Supra expresso Exiger respectato disparente obtendi
ac ejusdem Pri Sobieniski Principem Judicium ordinem
mini disparentem esse perpetuo Banitum Juri
Communi Contrarium et rebellem Sui in omni
Actibus Judicialibus ac in alys. Locis Circuli Civitatis
Thorn Publicationi debitis in Sedentia multore
Cujus Conditionis et Sexus hominum absque dura
ac Judicii moderna forma publicum Congregabatur
due Amorosa et Deconicae ac publicari et Clamari
et ad notitiam omnium posuit Judicium
indubiam deduxit deque Quo Pena Bannitionis
publicationis Sui ad Judicium duum vidiens
fecit Relationem postquam publicatam Bannitionis perpetuæ Poenam Judicium officij Quo prefatum
ende ni Compositi Quota Exercitus Juri Communis
debita executorij officium competens videlicet S. Laurentium Nicurszewski BCR. addidit et deputavit Quigi M. Gr. eandem executionem officiose de Bonis partis citatæ ac rebus
mobilibus per agendam ad primam Partis Actoreæ
requisitionem Decreta Quem exhibitionem faciat
Quibus Supra Omnis contra venientes officiales
ut legibus Poenis decernit. Hicq. in Contrarium M.
Gr. Pr. Gregorius Lubieski de Brzezowe authoritatem
nitor patam reuocauit Quia ipse Citationem Litis
ad Dignitatis Terminum Quo Anno
citatus ad Bonam Causam Pr. post. D. vendredy La
chs prime Citentia Mercedis Quam et ejus primo
exhibendam Contumacia est abtendi Tempestive
ante obtentionem ejus ni ipse Pater Lubieski de Brzezowe audiens Sby citatus Quo primum
Quam primo ante citationem et post officiosam assistam tempestive presens fuerit
et Judicium ordinem Quo suscepit et finito tandem clamore Citandi ne
tamen Comparuit imo ut M. citatus Contumacia existente

Imo

detulit exportavit posuit reliquit et depositione notificavit deque praeter Ig. Mtro Felix Relationem.

Banitus G. Dąmbrowski per G. Zaleski

In Trno hodierno ex Dilatione Anteriore Majoris Parti infrascrae Actt Praecepti et per Judicium Officij praesens data concessa eidque adsequens Querelam Clarissimi Trnostui pote modernos cum Trnicibus contenti Ltma Conservatione facta Ethoc in Causa et Actione Judiciaria infrascrae inter G. Antonium Zalewski actorem ab una et G. Stanislaum Dąmbrowski inhaerendo Inscriptioni coram Actis authentis Rni facti ad Judicium officij praesens praeterea altera Actt Idque pro eo Quatenus ipse Summam Ducentorum Quinquaginta Tymphonis Polt una cum provisione Sibi Actt inscripti et ad Solvendum assecurati non tamen praesolutam persolvat igitur Citatus ad videndum et audiendum ad praesolutionem Summae praemissae una cum provisione Sententia Judicij officij praesens Stringi Solutionem instantaneam in Jungi ac Ad quod Juris erit decerni et Sententiari praesens Aliam Dilatione eadem Majoris Latiorem se existens in diem hodiernam Ltme cadens et proveniens Partibus ipsis utrisque et quidem actore praesente coram Judicio officij praesens Comparens et Gnum eundem hodiernum per totum Juris tractum Ltme attentans memorati Partem Actt ad jus juridice per Mlem Rni Gnalem Honestum Gregorium Rokicki de Bronowo Judicialem tribus et ultra Juris formam vicibus quatuor Clamati et vocati ~~tamen comparendi~~ uti ante ita et postoficiosum arestum tempestive per Gnosum Joannem Chmielewski interposito et per Judicium officij praesens Susceptum et Connotatum non tamen comparentem in Lucro Solutionis Summae alias pro toto Lucro Negotij sui Principalis Condemnavit ulterioraque Sibi ea in Causa juridice exequi postulavit et Judicium Juri Communi affectationique Partis Actoreae uti Lucite annuendo in vim ejusdem Lucri Ltme ea in Causa obtenti Poenam Ba

pt D. Septuagesimae in eidem

nitionis super praefata 388 Parte Actt praesens in Termino
disparens decrevit ac ipsum met Dominum Stanisla-
um Dąmbrowski esse banitum Juri Communi
Contrarium et Rebellem Sententia sua declaravit
ad quam publicandae Banitionis Poenam Supra-
Mlem Rni Gnalem Honestum Gregorium
Kosiecki de Bronowo Judicialem addidit et
deputavit Qui quidem Mlis Rni Gnalis parem
do additioni suae a Judicio praesens habitae me-
morat Banitionis Poenam modo praemissorum
per praefatum Actt obtenus ac ipsum met Actt esse Ba-
nitum Juri Communi Contrarium et Rebellem
Stu in Stuba Judiciali et in aliis Locis Circu-
li Civitatis Plocens ~~et in aliis locis~~ publica-
tioni solitis praesens plurimis variae condi-
tionis et sexus hominibus ad Judicia moder-
na ferunt publicum congregatis alta sua
sonorosa et praeconica voce publicavit procla-
mavit et ad notitiam omnium pro tunc praesens in-
dubiam deduxit de quo praesens e loco publi-
cationis rediens ad Judicium suum fecit
Relationem Post quam publicatae Banitionis
Poenam Judicium officii praesens pro facien-
da in praemissis juxta praescriptum Juris Commu-
nis de Bonis Citati executione Offi-
cium videlicet Dominum Valentinum Bromierski
B.C.P. vel quamvis alium addidit et deputa-
vit Qui D. B.C.P. eandem executionem de
Bonis praefati Citati ~~officiose pagendae~~ ad prima
Partis Actoreae requisitionem decretique praesens
exhibitionem faciat et pagat ~~[illegible]~~ sub Poe-
nis cum Renitentes officiales in Legibus
Rni descriptum nemo vero eandem executio-
nem officiose de Bonis Citati pagendae
per se nec per suas quasvis praesumat impu-
gnare

gnare Personas Dg hâ sequiva Banitionis
perpetuâ Pœnâ cum Impugnatores Dg
Interposita Decreto.

Banitus J. Jaroszewski
wsłe
Sond ytagve poderyo ex Decreto anterior
Sotio Sentencia Capti impsore
Capitis Decen Impl. at pote modernâ
Orig Contest Ctra Corperatione Capt. et hre en
Causa et Litione Judiciaria ipsa Scripta inter Dnm
Potum Palecki Qui adduna ex Alberto Jaroszewski
wsky inhorenâ Descripto

Stück	Złote	gr:	Złote	gr:	Złote
			126		
			18		
			14		
			8		
			166		

	Arkusze	Złote gr.						A		R		K		
port	8646	2882	–	933	1251	135	28	208	31	7	19	21	15	14
Płocko	480	160	–	60	240	–	–	–	–	–	–	–	–	–
d°	–	–	–	–	170	10	10	24	–	–	3	4	–	–
Lipno	300	100	–	–	–	–	–	–	–	–	–	–	–	–
Wyszków	183	61	–	24	24	–	–	3	–	–	–	–	–	–
Lipno	240	80	–	120	–	–	–	–	–	–	–	–	–	–
[illegible]	–	–	–	–	–	–	–	–	–	–	–	–	–	–
Czerwińsk	120	40	–	24	4	–	–	–	–	–	–	–	–	–
Wyszogród	96	32	–	–	–	–	–	3	–	–	–	–	–	–
Nasielsk	300	100	–	48	68	–	–	–	–	–	–	–	–	–
Skarbowa	–	–	–	–	–	–	–	–	–	–	–	–	–	–
Gąbin	120	40	–	–	–	1	–	5	3	–	–	–	–	–
Ciechanów	360	120	–	–	–	–	–	–	–	–	–	1	–	–
wal	156	52	–	24	–	3	–	6	–	–	–	–	–	–
Ostrów	–	–	–	–	–	–	–	–	–	–	–	–	–	–
Płock	480	160	–	–	240	–	–	–	–	–	–	–	–	–
Skarb.	–	–	–	–	–	–	–	–	–	–	–	–	–	–
d°	–	–	–	–	–	3	–	4	2	2	2	3	1	–
d°	6	2	–	–	8	–	–	2	–	–	–	–	–	–
Przasnysz	240	80	–	24	96	–	–	3	1	1	1	–	1	–
Korzelce	240	80	–	24	24	–	–	–	–	–	–	–	–	–
Pieczań	66	22	–	6	2	–	–	–	–	–	–	–	–	–
	12033	4011		1287	2127	152	38	258	37	10	25	29	17	

