PL_1_24_7-115

1. NR I NAZWA ARCHIWUM	2. NR ZESPOŁU	3. NR SERII
1 AGAD	24	7

4. Nazwa Zespołu

Płockie grodzkie decreta iudicialia

5. SYGNATURA:	6. LICZBA STRON:	7. LICZBA SKANÓW:
115	383	415

8. DATA WYKONANIA:	9. NAZWA PRACOWNI:
04.10.16	PTH

10. UWAGI:

Brak s. 121 (po s. 120 jest strona 122, błąd w paginacji!)



115.

Castr. Plocensis

Decretorum

1736.

D. 1 mensis 18 [illegible]

1

INCIPIUNT ACTA DECRETORUM REGNANTE FELICITER SERENISSIMO REGE AUGUSTO TERTIO SUB ACTU INFERIUS CONNOTATO ET SUBSEQUENDO:

Actum In Castro Plocensi in Terminis Querelarum Causarumq Officij Judicijs una Cum Continuatione Anteriorum Causarum in diem hodiernum incidentibus Feria Secunda post Dominicam Oculi Quadragesimalem proximâ Anno Domini Millesimo Septingentesimo Trigesimo Sexto.

Coram Magnificis Thoma a Dębowa Gora Dębowski Venatore Zawskrzensi Vice Capitaneo &c Martino Floriano in Grodkowo Mlicki Ensifero &c Notario Castren Plocen Palatinatus.

Inclyti Palatinatûs Plocensis incolæ acta præsentia adeuntes Calamum laborantium & viventium affectu prosequimini Sepultorum vero memoriam habete.

AGAD WARSZAWA

2

Banitus J. Leszczyński per M. Barcikowski.

In causa et actione Judiciaria infrascripta inter J. Ellargar et Thom. Hennacha Scholtt. M. Stanisłoj Barikowski Viduę Catharinę Barańskiey et J. Cyprianum Leszczyński ad librendo Inscriptum authenticum ad Judicium officij prens parte a altera citatis ad vig. et causę ad Solutionem cum me Decerten Sumptuum Solutione curę prouisionibus à Curia mea eaq. prouenien. citata p. Judicij officij prens stringi Solutionę Summa in Judicio cum prouisionibus. Citatus alias Citationę de Latore mse existen. in eadem hodierna Judicem et proveniz. Lar. Ipsa pars actrix coram Judicio officij prens pte comparens et Instrumento hodiernum totam Judicio prens audientia Sue attentatis mei morabt pten. citta ad Judicium officij prens p Spem Legalem Honestum Gregorium Sobiecki de Enthowo Judicem tribus et ultra judiciis formę vicibus quatuor elapsis ute antę et post officiosum testium p. J. Sigismundum Sniegocki interpositum eo p Judicium officij prens Susceptum et connotatum nro tm comparen. in Loco Solutionis mei ordinario cum prouisionibus ab eaq. Summa proveniz retentis alias in toto Lucro negotij sui principalis Judicium ac specondemnavit ulteriusq. sibi ea in Causa Jurisdictę exequi fieri et exequi postulavit et pte Judicium officij prens unico commodum spectationisq. partis actrix ute licite annuendo Decrevit ac prens Decernit. Quatenus pars citta Summa cum prouisionibus pro qua convenit eo in instanti Subpena Banitionis quę p Judicium officij prens Sup pte Dto presens contravenien. Decernit Regia Sententialis M. Gregorij Sobiecki de Enthowo Judicis p. eq. Judicium edit et deputati Qui quid Alis Satisfaciendo deputaom sue a Judicio prens habitatori contra citati Banitionis pena Sup pte citti modo Principi obtenti hui in Pretorio Civitatis Loceń et extra in ponte in frontia multor. eandem Sexq. hominum ad Judicia moderna formam congregati alta sua Gregica et Sonora voce proclamavit, publicavit et Sartam citti ope Dto contravenien. espe Banitam promulgavit et postym publicato Banitionis hujus pcessu Judicium officij prens prosatiens in Principi juxta Descriptum partis commonis executione Victoriosum Leszczeński M. C. Sloceń addicit et deputavit. Qui J. Pi. ad prima Sartę aut requisitum Decreti prens exhibitione eam executionem de Bonis citti juxta Victtrię obtentam

Juriu̇m oppactionibꝫ relatione ad capam̃ facta satisfaiendo
pagere tenebit sub pœnis in jnj
descriptis. nemo vō earē executionē offē pagens pte. seu
suas subordinates aut amat. impugnare psonas sub versi-
va Banitionis perpetue pdm̃ pen̄ interpretata in contro-
rēti sibi Stē Snalis St. Gregorij Rokiczki de Grothowo au
thentic et juratꝫ patā lit. Qua ꝺue sitt literatꝫ sigillꝫ
pro Stōnis pen̄ scriptꝫ edittor. ipsi citt ad Rona
Leszczyno alium Trā q pte Dnica provocavit Quadlen
Stas pen̄ detulit, expostulavit, petiit, eligit et publi-
cavit ac id quod juris mihi est notificavit de pens
ipso est delatio.

Banitus. M. Moszczyński p M. Karwosiecki Vena
torem Vinnicensem.

In causa et actione judiciaria introscripta inter. M. Stanislaum Karwo-
siecki ~~citt abund et~~ Venatorem Vinnicens citt abuna et S. Alber-
tum Moszczyńskī ad scriptum manuale super summa Quadraginta
Symphone citt servientem ad judicium officij pen̄ pte abattem citt
ejꝰ ad vnd et aud ad stutione pmissę summę sentena judicij
officij pen̄ ~~stringi~~ dum S. Moszczyńskī stringi. citati pen̄ alias
stationeiꝰ in diem hodiernam judicem et proventū pars citt pte
coram judicio officij pen̄ per comparens et pmissum hodierno
stetan judicio pen̄ audientiā tm̃ attentavit pte, citt
ad jus jurisdictionis pte Mlē Dni Snatem St. Gregorium Rokiczki
de Grothowo judicem tribꝫ et ultra juris forma vicibꝫ quatuor
de consensu judicij officij prefati acclamare fecit. Quę
pars citt taliter clamatꝫ et vocatꝫ existens non stetit nec
pte sui neq̃ gubernatoris sui potentem comparuit, imō at
id mihi retulit contumax existit cujꝰ contumaciam pars
citt coram judicio officij pen̄ accusando petijt sup eadē
citta pena Banitionis decerni, aliāꝫ in talibꝫ fieri so-
lita jurisdictionis exegiꝫ judicium officij pen̄ postulavit et ju-
dicem officij pen̄ juris cum maxima affectationis parte citt
uti citē annuendo pena Banitionis desup parte pen̄

In

3

In Trno disparenq Decrevit ad quam publicandq supra dictum Mlem addidit et deputavit. Qui quidq Mlis satisfaciendo Deputaoni suae a Judicio Pseng habitae hic in Stuba Judiciali ac in alijs locis publicaoni solitis alta sua Pcomica et sonorosa voce in frequentia multorum variae conditionis et sexus hominum ~~publicavit~~ ad Judicia moderna foruq publicum congregatt proclamavit publicavit et ad notitiam omnium praetum Pseng indubiam deduxit de quo Pseng ejusdem Mlis e loco publicaoni solito ad Judicium suum redeuns fecit Relaonem postqm publicatt Ranitionis poenam Judicium officij Pseng pro faciendq in Pmissis juxta Pscriptt Juris communis execuone. G. Franciscum Dębowski B. C. Plocens addidit et deputavit. Qui G. B. ad prima partis actt requisitione. Decretiq Pseng exhibitionem eandq execuonem de Bonis Citt jure victt no obstantibq quibusvis juriu oppositionibq pagere tenebitur sub poenis conq Renitentes officiales Legibq Rni descriptt. Nemo vero eandq execuone impugnare audeat sub poena seorsiva Ranitionis ppetuae Pseng interposita. Scribatur Relao Mlis ut supra ad Bona Ogorzelice Fra 2 pt Dnica Invocavit Quadlem juxta formam Cancellariae.

Dilatio Munimentorum inter GG. ~~Zglinicki~~ Miłobędzkie et Zglinicki.

In causa et actione Judiciaria infrascripta inter GG. Franciscum, Joannem, Josephum Germanos, Paulum et alterum Joannem Fratres Patruelles Miłobędzkie Actt ab una et G. Antonium Zglinicki Inhaerendo Scripto manuali sibi actt super summam Quingentorum Tynphorum ex summa originali Octingentorum Tynphorum pro pretio Bonorum seu Sortium in Bonis Miłobędzyno Citt dato, ad Judicium Pseng pte ab altera Citt pro eo. Quatenus ipsi Summam Quingentorum Tynphorum una cum provisione ab eadq Summa provenientq vigore Scripti manualis ad solvendq actt assecuratt persolvat. Qua propter Citatur ipsi ad exolutionem ejusdq Summae superius expressae una cum provisione ab actu Scripti Pseng alias Citaone ipsi de Pmissis latiore in se existenq in se existente

5

stens in diem hodiernam Judens et provens partibus ipsis utrisque et quidem Actorea per G. Antonium Głoszkowski in sacrum Plenipotentem citata per G. Antonium Cieszewski coram Judicio Officij Pres comparens et secundum Jdr controvertens. Quibus controversijs in Judicium coram se inductis exauditis ad affectationem Partis citatae dedit et concessit hoc idem Judicium Dilationem Admunimenta causam Presens impugnantia idque ad sequentes Quaestiones Castrens Plocens Trnos prius et proximius ab hinc in Cro Plocensi celebrandae Trnum partibus memorati utrisque in praeallegatis Judicijs sine ulla additatione conservando comparendi peremptorium. Scribatur Relatio Nilis ut supra ad Rona Bledzewo Fra 3tia post Dominicam Invocavit Quadlem juxta formam et Stylum Cancellariae.

Baniti P.P. Zielinscy per G. Zorawski.

In causa et actione Judiciaria infrascripta inter Gnosum Stanislaum Zorawski actt ab una et P.P. Stanislaum Zielinski et Marcianam de Rosciszewskie Conges Contem in ossa Mariti B. Zabowo quovis modo Possessores adhaerendo certo Scripto manuali actt Sup binos Coretos Siliginis hyemalis cum accrescenti Servien. ad Judicium Officij Presens praeabaltera citt idque ad visitandum ad restitutionem ejusdem Siliginis hyemalis cum accrescenti. Sententia Judicij Officij Presens ipsis stringi restitutionem praefatt Siliginis injungi praesens citant alias citatione ipsis latiore in se existens in diem hodiernam in oide et provens pars praefatt actt coram Judicio Officij Presens praetr comparens et Trnum eundem hodiernum per totam Judicium Presens audientiam sine attentans partem memorati Citti in poena Banitionis petyt per Judicium Officij Presens condemnari aliaque in talibus fieri solita juridice exequi postulavit et Judicium Officij Presens juri communi affectationique Partis actt annuendo poenam Banitionis Sup praefatt Citt ex vi Scripto certo non satisfactionis per ipsos succubitam ~~ac ipsos et Citt~~ Decrevit ipsos metque Cittos esse Banitos sententia sua declaravit, ad quam publicandam Banitionis poenam supra scrum Mlem Judicij suo apparituram addidit et deputavit per Mlem Rokiecki Judicialem clamatt non tamen comparens

Qui.

Qui. Sller satisfaciendo Deputaõni a Judicio
penam Bannonis hui⁹ pretorio Scitatis Nos enset et ea
bous publicaõm Convetis p̃sens plurima nobilitate ad Judicia
moderna prout p̃ publicum congregato alta sua proclia et seno
res a Rõe proclamavit, publicavit et ad noticiã ciũ pertinẽ
p̃sens indubiam deduxit de qua p̃sens jus Mlis e loco publica-
tionis Solito ad Judicium suam rediens fecit Relaõng p̃stqm
publicatã Bannonis p̃dcm Judicium officij p̃sens pro tunc ens in omnibus
juxta p̃scriptũ juris omnino exeãone. E. Jacobus Mgr Kśicki R. C. Pol.
addidit et deputavit. Qui E. S. ad primam partis actr⁹ registrationẽ Decreti
p̃sens exhibitionẽ cam executione de Bonis sitt juxtã Vicũ nis ob tabẽ
gnbus vis juris oppõnibus page, e tenebt Subpenis cong remi-
tentes officiales legibus Mis descriptã. ac Presens Dtõ interpositã
sinbat Relatio mtis ut supra Feria Secunda post Dnicam
Invocavit Quadrem ad Bona Jabonis Sup Invectis inde et res
mobiles ipõ propriis.

Decretum rejectionis inter Kśicce et Edwnowa.

In causa et actione judiciaria in parca inter N. Constantiam
Mod Relicta Conthoram N. Francisci Kśicki in apã meritã actricem
una et GG. Andream Edwnowski Stanislaum, Joannem Kśicki et Theo
philum de Lesczynskie Cangg. Tarentes ac Jacobum Kśickie
S. C. P. filios Bonorũ Testatoris post Data Scripta ã E. Valeriani
Edwnowski quovis modo Possessores Contem in apã maritã actã post
obtã Contumaciã petã juxta ad inscriptionẽ ã E. Valeriani
Edwnowski Camerarij Terris Slosz ipõ ad judicium officij pp̃ p̃te abalte-
rata fuit dq̃ pro eo Quia eadẽ Inscriptione ipse Camerarius obliga-
verat se tabõ Alis Mancianice Modo Relicta Statt Att E. Ctn
vered Edwnowskiej priori Cõti sterilibus decessa Summa aut q̃m
actrici moderne Summã Ducentorũ Symphonũ Polonicorũ pro tempore
in eadẽ inscriptione expõ exolutus nõ fuit exhibit nec ipse nos
ab ea petitionis pendente cura vit. nec ipse curavit. proinde ad inq
dandũ ipõ ad exolutionem ejusdẽ Summe cum pericõbus ad men-
tem Inscriptionis ab actr⁹ ejusdẽ Inscriptionis relicti Bonorũ
Successore Stattã E. Camerarij fatis derelicto Sentera judicij
officij pens stringi Caeter alias citatione ipsa latione me
exigens in diem hodiernã Jnvidens et proveniẽ Partibus ipõ utrinq

[illegible] N. Franciscus Rościchi mie Cantis due
[illegible] Citata pro mie cape N. Andrea Zdanowski q eund pro
suo procuratore tutt pro interesse D. Rościchi q. Jacobum Rościchi coram Judicio officij p[re]sentem comparen et coram
Judicialiter controverten. Quibus controversijs Judicium
officij p[re]sentis coram se mutuis exaudiis Teneri partem actoream docere plenissime de Jure et contentis libris suis
adinvenit officij Decreat mandavit. Quoniam docuit pertis
ejusq comparen altercationibus earum partium exaudiis Controversijs Causam p[re]sentem pro cognoscere in Judicio. Quam Causam
in prosecutione ad Domum Condescendionis in Juris Rotheno expediand ac Decretis remissit, remittitq
p[re]sentem Decretis rejore.

Munimenta Inter Piszczewo et Korzewo.

In Causa et actione Judiciaria Infra scriptae Inter Prosum Antonium
Piszczewski B.C.P. actorem ex una et Prosum Nicolaum Korzowski
ex altera reum Citatum ad Judicium officij pd
sentis parte ex actoris Citatum id q pro eo Quatenus Ipse Summas
supra scriptas unam duorum Millium et quadraginta Decreto Judicij
officij p[re]sentis solvi Jurisitatem actoram contum Tympfonum Polo
nicalem in Scripto manuali ex actoris exhibita exhibitum et quatuor Sextarierum
per actorem pro ipso Per Illustri Reverendissimo Francisco Xaverio Korzowski
Cancellario Plocen et Canonico Wladislavien exoluta et propter
per Ipsum defectuosam ipsius actorem validitatem Summa pretio
dicen Per illustrem Xaverium Korzowski pacificata una cum provisionibus actoris
et citi ad Summas prefatis fructificantibus provenien prout et
tra Ipsum Judicij officij pdum ad premissa Annos Solutionem Summa
rum prefatarum cum provisionibus in Juris citatum alias citationis Ipsa de
fore ipso existen in dictum Judicium Judicij et provisionis partibus Ipsis
utrisq et eadem acta personaliter Citte per D. Antonium Biskupski ex parte D. C.P.
coram Judicio officij p[re]sentis coparen tandem ad affectati ordinem comparentij
partis Citte dixit et conquestus hoc Dom Judicium Dilationem ad monimenta
fundamentalia Impugnantia citi parti Citatte ad sequentes Quorum
Castrum Plocen proximius ad hoc in castro Plocen celebrem Forum
sive quasi celebratione partibus utrisq in eodem Judicio presentibus
servat conservatq comparendi peremptorium decretis Quo Jure
relatio ad Bona Korzowo Feria Secunda post Dominicam Oculi
simalem Mtis Rotacilis Juxta formam Cancellarie.

8

In Causa et actione Judiciaria infrascripta ad Instantiam Actoris Castrensis Capitanealis Plocensis Judicialiter procedi inter Instigatorem Judicij officij ejusq Delatores SS. Antonium Parentem et Joannem Filium Krajewskie infrascriptos Gradaliter interemptos vindicandi rei et Actores ab una et Ladislaum Jankow Inculpatum de vita krympa aurigam Subditum in Carceratum parte ab altera Statutum idq pro eo Quia ipse cum S. Bartholomeo Stawogorskij Jenero et Socero Actorum olim S. Annae krajewska Consortis ejus manuali homicida adveneficida Principali Domino et Plibq Joanne Turski ac Consorte, ejus tum Magdalena Turska Filia inculpata cum supra fato S. Stawogorski in Concubinatu Stante vita olim Consortis Amori Stawogorski Commanente Huic Principalibq homicidis et Complicibq die et Festo S. Laurentij martyris ex mandatis Stawen demum redeuntibq habita Conscientia cum Dominis suis et supra scripto M. Joanne Turski suis Studijs in periculum vitae supra dicti interemptis Laurum evertit ibidq cum supra dicto Principalibq rotas Cenuit et hic in passu apertum Proli in Castro eius olim interemptae impregnatae Causavit et Causarunt mortem acceleravit et omnes acceleraverunt Eandq Concubinam moderamenadversam aliquoties pro patrando adulterio tam Stante vita quam post obitum olim Consortis Domini ejus ad Bona krympa Conduxit et e converso Dominum Suum ad eandq Concubinam ad residentiam Parentum ejus pro patrando nefando adultery scelere Huic ad Bona Turska vegebat retinere quorum singulanter gradi

Dum

F 75

Peracti Criminis prout Actus protestationum
fusius obloquunt pro sumendis de ipso
poenis legibus Rni descriptis incarcera-
tus Statuit alias propositione eaq latio-
re in se existente in Diem hodiernam in-
cidente et provenienti Partibus ipsis utrisq
et quiq Actorea pro S. Joannem Kraie-
wski Suo et Parentis Sui nomine pter In-
carceratus Statutus pter Coram Judicio
officij Pen Comparen et Parte actoreq
instigante cujus Instigatione Judici-
um attenta addidit Patronum Incarce-
rato S. Antonium Cieszewski B.C.P.
et Causam reiecit ad Conferentiam In-
carcerati cum S. Patrono tandem post
subsecutam Conferentiam Judicium Contro-
versijs Partium exauditis eo attento Quo-
niam SS Krajewscy protestationem Crimi-
nalem Cons Incarceratum Suo Coram Judi-
cio Statutum in Mlava Coram Actis Tribus
Mlaven F 2 post F. S. Francisci Con-
fessoris in Anno 1732 fecerunt eandemq
protestationem Coram Actis Pen Subcele-
bratione Judiciorum Pen renovarunt Homi-
cidasq pro Mlem promulgarunt deniq libera
Confessata Coram Actis Pen similiter Sub
Celebratione Judiciorum Pen deposuit ac eaq
confessata Pars actorea Suo Coram Judicio re-
posuit proinde Judicium ad lectionem Pmis-
sorum Condescendit quibus lectis et Consideratis
Incarceratum modernum pro Partem Actoream
ad determinationem Causae Principalibus
instituendi in Custodia et detentione Partis
Actoreae Conservandi victuq providendum
Principalibusq Inculpatis Causam Servato gradu
Juris lege publica Pro Iuro instituendam esse
Censet Decreti Pen vigore.

6

Sub actu F. 2da p.t Dnica Oculi 1736. 10 Junij

Dilatio adhorduend Extitationis Inter DD. Malewskie et Loscisreuskie ac Losinskie.

In Trno hodierno et ex adcitatione Literali Sigillat Castren Capitaneali Plocen Tenoris Sequen Matthias Casimirus a Dębo wa Gora Dębowski Plocen Plonscen Cermenen etc Capitaneus Vobis Gnosis Magdalenæ de Leriebrodzkie primi ot D. Casimiri Losinski Secundi ad presens vot D. Andreæ Loscisre vskj Consorti matri, Catharinæ D. Joannis Grabia ital Gr, Soti & Mariannæ Virgini nuptæ filiabus ex primo voto procreatis Losinskim de Personis Bonisq; vris gnlr omnibus vigore Regio & nostra qua hac in parte fungimur Capitaneali authe mandamus ut in Trnis Queretis Causarumq; Officij Judiciis Trā 2da prius & prodimus ab hinc in Castro Plocen celebrand p.tr ac peremptorie compareatis ad Instantiam Generosor Stanislai & Jacobi Patruor Bartolomei & Antonij ot D. Laurentij Malewski filior & filiastror Malewskich actor Quos filiastri Si qui tutorio vidigent cum tutorem authe & assia vos quoq; maritatas cum maritorum vestrorum virginem cum tutor authe & assia citant adiudend & audiend attentandumq; vos ad publicand penam Banitionis ex vi Decreti Compromissorialis in fundo Bonor Loziebrody Lato Contraventionis Summq; Duor millium & Quingentor Florenor Polonicalis ac mediet is vadij sibi adh non Solutionis vigoris in eod Decreto appositi, nimirum publicationis pend Banitionis Succubitionis, mtem Regni Gnalem quemvis addiend deputari ac id quod Juris & Justitiæ erit contra vos decerni & Sententiari p.tem citamini Sitis itaq; Trno advenienti paritur & ad Comissa Idr responduri. Datum in Castro Plocen Feriā 2da post Dominicam Quinquagesimæ proxima Anno Dni 1736. alias ad Citationē ips de præmissis Latior in se existen indiem hodiernam incidenē & proveniem Partibus ipsis utriusq; actorea per D. Antonium Malewski Inscriptis Plenipotentem citata protestatus fuisse DD. Catharinæ Consortis D. Joannis Grabia & Mariannæ Virginis Innuptæ tantum p.r D. Antonium Cesreuski pro testatus fuisse

prointeresse S. Andreæ Rosiszewski & Consortis ejus per S. Antoni-
um Glorkowski Coram Judicijs Officij presentis Comparentibus
et Seum Jdr Controverentes quibus controversijs Judicium pos-
sens Coram se inductis exauditis ad affectationem partium
tatis dedit & concessit hoc Jd Judicium Dilationem eid. apro-
ducend Quietationes Causam presens sufferentes Idq. ad se-
quentes Quorelat Castren Plocen Trinos prius et proxim.
ab hinc in Castro Plocen celebrand Trinum Partibus eisd.
utriusq. in Collegatis Judicijs sine ulla aditatione Conservando
Comparendi peremptorium. Atq. in Continenti ministerialis
Dni Gnalis H. Gregonius Kolucicki de Bronowo authus & Juratus
patam publicq. dixit Qua ips citationis literali Sigillatt pro Ter-
minis Plocen servien edictt contra ipsos Patt aditatos ad Bona
Kolebiody Stena Seata post Cineres prodime Citata anno
Plocen detulit exportavit posuit relict & Ut Juris est noti-
ficavit de quo presens Idem Actis fecit Relationem.

Dilatio munimentor. inr S. Malewski BCl. & S. Dembski.

In Trino hodierno ea Dilatione anteriore Qua mediante Partes coadutriq.
Trinum talem quem in Comissis Judicijs habuerunt ob spem in eund.
concordia desperarent limitarunt & prorogarunt Idq. ad sequentes
Quorelat Castren Plocen Trines ut pote hodiernos cum Prki ibid. Co-
tentiLma Conservatione facta et hoc ea aditatione literali sigillata
Castren Plocen Tenoris sequentis Matthias Casimirus a Dembna Gora
de Borowski Plocen Plonscen Cermeneq. & Capitaneus Tibi S. Joanni
Dembski de Persona Bonisq. tuis quor. omnibus vigore Regiæ Ma-
stra qua hac in parte fungimur Capitaneali authe mandamus
et in Trinis Quorelat Causarum Officij Judicijs Tra secunda prig & pro-
ximius ab hinc in Castro Plocen celebrand Pbr ac Peremptorie Compa-
reas ad Instantiam S. Antonij Malewski BCl. actr Qui te inhærendo
Transfusioni authæ p S. Jacobum Malewski in persona sui actoris
facti & recognitt citat Idq. pro eo Quatenus te Summon Precentor
Plocen Kolonicali S. Jacobo Malewski Decreto Venerabili Sienensi
adjudicatt ac post sibi actori p eund S. Jacobum Malewski actis Cas-
tren Plocen transfusam una cum provisione ab ultima Quietatione
eid actori personas Qua propter citatis advidend & audiend quasper-
cutionem Suprascr Summ Precentor Plocen Kolonicali una
cum provisione retenta p Sententiam Judicij Officij nostri Stringi
et id quod Juris esset cont te Statui decerni et Sententiari posset
citatis sic itaq. Trino advenienti pariterq. & Comissa Pbr respon-
sum Datt in Castro Plocen Tra 2da post Festum SS. Trium Regum
pria Anno Dni 1736. alias Dilatione ea ad anteriore Scriptionis
de præmissis Latorie in se existens indiem hodiernam incidens et
provenies partibus ipsis utriusq. actor pbr citata p S. Albertum Guski
Comparens Coram Judicio &c. et Reus Pbr controverses Quibus controversijs partium
Judicium Plens Coram se inductis exauditis ad affectationem partis citatæ
dedit et Concessit hoc Jd Judicium Dilationem admonimenta Causa Qua sufferen-
tia Idq. ad Sequens Quorelat Castr Plocen Trinos primis ab hinc in Ob Plocen celebrand
Trinum Partibus eisd. utriusq. in Collegatis Judicijs sine ulla aditatione Conservando.
Comparendi peremptorium.

Actum in Castro Plocensi in Terminis Generalium Iudiciorum Officij Iudicijs una cum Continuatione Anteriorum Causarum in Diem Hodiernam Iuridicalibus Feria Secunda post Dominicam Oculi Quadragesimalem proxima Anno Domini Millesimo Septingentesimo Trigesimo Sexto

In Causa et Actione Iudiciaria Inter Instigatorem Iudicij Officij Prosecutorem Eiusq; Delatores Nob. Joannem Michaelem Ruchowskij Notarium Terrestrem Plocensem ac Nobl. Stanislaum Pyzanowskij Bonorum Tabulae Adnotatorem Delatores ab una Nros Mariannam olim Primi Chrzanowskij Relictam Nob. Jacobi Secundi Stephani Nob. Matthiae Dembowskij Relictam Inter Viduam Matrem nec non Dominum Ludum Antonium Dembowskij Tutorem Ordinarium Franciscum Burgravium Castrensem Plocensem Eleonoram Catharinam Mariannam Dembowskie Filios et Filias Inter se germanas Ex una Martinum dictum Kapiak Subditum Nob. ~~Delatorum Ecclesiae Plocensis Bonorum Tabulae Adnotatorem~~ ~~Secundo Nobis Obtento Contumacia Regia in Libro Protestationis Judicialis inter Bona Fratrum Dembowskie~~ ~~Protestationis Judicialis Contra Dominum Antonium Mariannam~~ parte Ab altera Stato Sig in eo Juris Ipsi post positis Legibus et Constitutionibus Regni qua nemini ex Debere Jus suum ac Dignum ore Jubent Jure Cessebat et Prosedent Actor Nob non Attento hoc negotio Jure cum Postponendo primo cum Curia Nisi Lucente Sibi Actor non Medicina Damna Petierunt et Articulis Actor Sancte Vera Possessione Actor Modernor in Bonis Tabulae non Contenta Articulis Existentij de Damnis Ipsi met Stati Licet Ab Actore Precauti et Objecti fuerunt ut Amplius Damna non Extent Actor Ultra Meter Circumstantias et Circumcidit ut extant Visiones Protestationes Consulto Nob Consistentibus in Praxis et Legatibus Variij Graui et Seminis Damna Inferre Demandarunt Actores Petitionis tax per se gravi Subditum Nob Educerent Egros ex Pratis et Campis alias Segete Interceptos Circa illius Nob Francisci Dembowskij Valentiae Exhauditos Suscepere Nolunt ac post Facta Protestatione illos Egros Officiose Omnes Egros et Equas remisso Stationes Suscipere Nolarent et Nunc recipiat Reo Damna Sibi Actor perpetrata Suspensare Volunt Jus non nullas Sibi formando Protestationes et Allegando Morari recipiendi in Detrimentum Substantiae Actor Ab Ipso Nob Francisco Matheae cum Debita Absentiae de Jure Suspensa Restantie Capitis

F. 13

et Fratres ac Sorores Suas a receptione Removit Ejus Actorem
Asserten Armatum Superveniss sup eum invadendo diffamavit
Dishonoravit privare Vita Aggressus fuit Non multos homines
ad faciend Dishonorationem Actori Superin ducere voluit Alias
Damna hoc inter Temporis cum Salvo Jure dicto Capitulo
dicto Ordine perpetrarunt et perpetrabit Omnes Suis Bonis, pergu
Jonis Leges Legi Elegerunt poenas Declaratione Debitis de Ho
norib ac posse dicto Casu Aggravationis Circumstan
tione quod Omnia Statuantur Ad Videndum et Audiend
Dispensationem damnor de Mille Florenis Alii dicti villati
nec non Ad recuperationem Equor adhuc in Litis Detan
et pro Observatione Eorum per tam Longum Tempus ad recom
pensationem per Sententiam Judicij Nostri Omnigi et Superfluo
ratione vero Aggressionis Vita per Ipsum Danielem Ste
bowsky Ejus dicti privationis poenis Condignis puniri et id
Juris erit Exigi et Sententiari prout Statuitur Et hac Citatio
ne Ipso de praemissis Actore Ipse Elector Judicem hodiernam
Partes Judicij Offic Magistratus Ordinarium Dominum
Juridicum et Provisorem partibus Ipso Electo, Judicium Dicto
Quam partium Judicium Officij Dicti Consules Ejus Eorum Electi
Et Judicium Electionis Ejus Electi Consules Ejus Eorum Electi
Claudius dedit et concessit hoc in Judicio Dilationem Ingressi
onis partis Electoris Coram Sententia Citationis et Protestatio
nis Ejus Magnificentiae Partes Electoris Electionis Electi
et Electionis Electi Electionis Electi Electionis Electi
et Electionis Electi Electionis Electi Electionis Electi
Electionis Electi Electionis Electi Electionis Electi
Electionis Electi Electionis Electi Electionis Electi

8

Dilatio Scriptionis inter S. Szczotarski et Relictam et Successores olim M. Szantowski Subdapiferi S. Pyzdr.

In Causa et actione Judiciaria infra Scripta Inter Srosum Jacobum Szczotarski et Magnificos Joannem Dobrosielski et Magnificum Laurentium Szantowski Subdapiferum Terrae Vispogrodien Relictam Consortem Viduam matrem ab eodem olim magnifico Mariano Dominam Reformatorialem et pertialem tum Joannem Szantowski eiusdem et Magnifici Subdapiferi Vispogrodien Filium in habendo Magnificentiam eos rum actis authenticis Regni Scabb Secundo post obtentam Super Ipsorum contumacid pdeam ad Judicium pdeos porte adversa Citt pro vo Quatenus Ipsi Summam duorum millium Symphonum Polonicalium una cum prosponibus ab eadem Summa provenibus rigore minime non dand per et Magnificum Laurentium Szantowski Subdapiferum Terrae Vispogrodien maritum et Parentem Ipsorum actt dett et specialit eandem Summam Symonies expressam persolvant cibendum Igitur Ipsos ad persolutionem eiusd Summae dict cum provisionibus vtentis per Sententiam Officij pdeos Stanislaum Solutionem Summae Juvenis pdeos alias Citationis Ipsa De pd missis Latore In vo existens Jn diem hodiernam Juridicam et provenien Partibus Ipsis citatis et quidem Actorea per Srosum Jacobum Szczotarski Plenipotentem Juscripto Citata p Srosum Eiusdem Szczotarski coram Judicio pdeos comparente Eandem partem eadem citatis Juxta talem qualem in pdeis Juridicis habuerunt odium Juvandi concordid cum Citationis Scripserunt prorogarunt Limitarunt pro utquidem pdeos Juribus provocatis et Limitato ide ad Sequentes Quarteriarum Castrensium Rotas Terras prius et proximius ab hinc in nostro Rotae adhuc Juxta partibus eius citatis in pdallegatis Juridicis Juxta adhuc adjectione conservando comparendi peremptoriam terminum Sub dicta relatio mihi Scholicili de Srotkowo ad supra Juria 2da post Dominicam Jubilate erit Quadragesimalem Juxta Romanam Cancellariae ad Bona Dobrosielice

Munimenta inter Barcikowo et Pzienice

In Causa et actione Judiciaria infra Scripta Inter Srosum Bartholomaeum Barcikowski et Jnos Terrae Barcikowski

Actor

15

Frem Germanum

Heniter de [illegible] decessi, actt ab una et magnifico Fran
cisum Zdzienicki Ensiferum Stęzicensem et Catharinam Mlicka
coniuges consortem in assistentia maritt ad Iudicium Officij prae
sens parte ab altera Citt idq pro eo Quia Ipsi inito contra
ctu arendatorio respectu Bonorum Tokary cum ot albo
ris Fratre acceptaq ab illo Summa protenuta Bonorum
in eodem contractu expressa ob fata non extenuata compla
nationem amicabilem authoritate amicorum dignorum fir
mata cum actore Iniverunt qua complanatione ut actor
a tenuta Bonorum Tokary supsederet exclusa omni per otium
Defunctum actt fratrem percepta Summam sex centorum ~~Tym~~
Tymphonum actt exolvere appromiserunt ac In una Septimana
spoponderunt In virtute cuius complanationis actt ~~ex~~ a pos
sessione Bonorum recessit Imo eisdem Magnificis Zdennickim
ad Bona praemissa dimisit Ipsi vero contraveniendo prae
missae complanationi Summam eandem Iuxta mentem com
planationis actt exolvere nolunt qua propter ad viden
dum et audiendum ad solutionem Summae In complana
tione expressae sententia Iudicij officij praesens Ipsos strin
gi praesens citantur alias citatione Ipsa de praemissis
fusius Latiore In se existens Indiem hodiernam Inci
dens et provenien Partibus Ipsis utrisq et quidem actt
personaliter citato suo et consortis suae nomine perso
naliter coram Iudicio officij praesens comparens et secum
Iudicialiter controvertentibus quibus controversijs Iudi
cium officij praesens coram se Inductis exauditis ad affectatio
nem partis actoreae dedit et noncessit hoc idem Iudicium
Dilationem ad monimenta eidem parti actt ad Causam
praesens necessaria Idq ad sequentes Querelarum Castrensis
Plocensis Trinos proximus ab hinc In Castro Plocensi celebrans
Terminum partibus memoratis utrisq in praeallegatis Iudicijs
sine quavis adcitatione conservando comparendi peremptorium Decreti sui praesentis vigore

In haerendo manifestationi authentice factae

Dilatio

9

Dilão Inquisitionis inter [illegible]

In causa et actione Judiciaria Infrascripta Inter Instigatorem Judi-
cij officij prdcm cjusq Delatorem Magnificum Hieronimum Sicra 16
lesium Castellanum Dobrnen actorem ab una et Nobilem Matth.
am Wielunski secundo post obtentam contumaciā prdcam Judicando
protestationi ac officioso arresto authentico factis ad Judicium Of
ficij prdcm parte ab altera citatum ibq pro prdcis ac refusione
Damnorum per Ipsum ex eo demeritj quia Ipse In convictio
nem legum Regni procedendo nec prdcas easdem Legibus Re
gni descriptas metuendo formata Siti quadam ad Laborissam
Bathoriam Laborissi Alberti Misiek Subditi De Bonis Mayesto
wo propriis actoris consortem primum minationibus eundem sub
ditum a prdcta consorte profugari fecit ac post Bona Mayesto
wo Magnificis actoris inequitauit nullaq requisitione Intenta
sua prætensionis ad prdctam Laborissam habitā actori facta
eandem Insio actore cum libris, rebus variis mobilibus ac splen
dore Domestico modo violento accepit ad multas requisitiones acto
ris etiam ad officiosum stilis et nobilium arcessam eandem Isabellam
cum rebus, Libris ex Bonis Mayestowo evectis restituere voluit
damnum non mediocre tam ex parentia Laborum quam
~~minationum~~ desolatione rei Economicā totius prdcti Alberti
Misiek causauit prdcas easdē Succumbit propriis super Ipso
decernendis tum refusione Damnorum extraditione prdctæ
Laborissæ Misiakowa cum Libris ac rebus Ipsius Sententia
Ipsum Judicij officij prdcm itinerāq citatur alias citatione Ipse
Laborissa in se existens In diem Lodiensem hujusmodi et provocionis
Partibus Ipsis citatis coram Judicio officij prdcm personaliter
comparentibus et secundum Judicialiter controvertentibus quarum partium
Judicium officij prdcm controversijs coram se Inductis exau
ditis ad Sententiandum partes citatas sedet tribunali habitoq
Judicium Dilationem Inquisitionis super contenta citationis et prote
stationis Partis citatæ per Partem utramq edocendi Inse
quentibus Quoniam Instans Locum Termino prorimius obtinuit
Instantem Locum celebrandi Inter partibus memoratis citatis
In Laborissa eisdem Judicijs sequentibus conservant compariendi pœnam
pœnarum Decreti Vi Vigore [illegible] Actis Instantis Stato itiq pte

Munimenta inter Jaschyski et Kienski

In causa et actione Judiciaria infrascripta inter Josephum Jaschyski actorem ab una et Stanislaum Kienski
ad Judicium officij prdcm ex mente Sententiarum certis respiran

10

Banitus N. Przedpełski p. Goszczyna

In Termino hodierno ex adcitatione Literali Sigillata pro Trnis 18
praesens editt tenoris talis Mathias Casimirus a Dembowa Gora Dzho
wski Plocen. Plonsen. Czermnen. et Capitaneus Sibi Gnoso Vale
riano Przedpełski de persona Bonisq tuis Gnaliter omnibus vigo
re Regio et nostra qua hac In parte Fungimur Capitane
ali auctoritate mandamus ut In Trnis Querelarum Causa
rumq officij Judicij Feria Secunda prius et proximius ab
hinc In Castro Plocen. celebrand. personaliter ac peremptorie
compareas ad Instantiam Nobilis Stanislai Goszczynski
actoris qui te citat post translapsum Trum seu Transla
psos Trnos qui sibi actt ob non prosecutionem Causae Infra
scriptt sunt translapsi ad paratum Decretum inter actorem
ab una et te parte ab altera Latum et hoc In causa ratio
ne non solutionis summae octuaginta duorum Symphonum origi
nalis et Sexdecem itid. Symphonum provisionalis una cum Lugi
ta poena actt solvi adiudicatt ulterius tecum hac In causa Iu
re procedit adcitat sis paritorus et responsurus Datum In Castro
Plocen. Feria Tertia post Dominicam Invocavit Quadrage
simalem proxima Anno Dmini 1730to In diem hodiernam Inci
dens et proveniens praefatus actor Coram Judicio officij praesens
comparens et Trum eundem hodiernum per totam Judiciorum
praesens audientiam Legitime attendens petijt sibi Mtem Re
gni Gnalem quamvis ad publicandam poenam Banitionis per
partem citatam ad Judicium officij praesens tribus et ultra Juris
formam vicibus quatuor uti ante Ita et post officiosum arestum
tempestive per Gnosum antonium Gluszkowski interpositt
et per Judicium officij praesens susceptum et connotatt clamatt
et vocatt non tamen comparentem Succupitt et p Judicium
Officij praesens Decretam addi et Deputari et Judicium Officij
praesens post recessum Plenipotens a comparitione Inscripta
partis Citatae Juri comuni affectationiq partis actoreae uti
licite annuendo ad publicandam poenam Banitionis Mtem
Rokiecki de Grotkowo Judtem addidit et Deputavit qui Mtis
setis faciendo Deputationis suae ad Judicio praesens habitae praefatam
#Mtem ad publicandam poenam Banitionis quamvis addi Benitis ~~citat~~

Banitionis pdnam super Citata pocey in Trno obtenta ad ipsum
quod Citatum ipse Banitum seu canum Contrarium hic in pd
torio Civitatis Plocey et extra in ponte pdscripta plurima rebilita
to ad Judicia moderna Forum publicum congregata alte nuevo
co proclamasset publicasset debito pdscripto clario publitioni solito ad
Judicandum vadiens idem Nobis scire relationem post quam publi
catam Banitionis pdnam professionda in premissis Justa pdscriptam
Juris communis executionem officium compotens videlicet Gnesnen
sem Antonium Siczewski B C P addidit qui Burgrabius ad primam
partis actoris requisitionem decretis pdscripto exhibitionem
eandem executionem de bonis immobilibus non obstantibus quibus
vis Juniorum oppositionibus sub pleno versantes officiales
legibus Regni Senatus Decreti pdscripto rigore scribat relatio
Nobis Judicialis et signo ad bona Smardzewo Justa formam
Cancellarid.

Banitus I. Dziwanowski p I. Kosicki B. C. Lbg.

In Termino hodierno ex adictatione Litorali sigillata sartorey ci
pitany Plocey Tenoris talis Mathias seniorus à Dzbarsa bona Dzbo
wski Plocey Plonscey Czermnicy electora capitaneus Sibi Strzo
Antonio Dziwanowski de persona Bonorum suis Gratior omnibus si
gore Regio et nostra qua hac in parte fungimur Capitaneatus
Civitate mandamus ut in Trno Quadragesimali causarum officij
Judicij feria Secunda prima et proxima ab hinc in dicto Plocey
celebrey personaliter de peremptorie comparens ad instantiam Strzo
Jacobi Kosicki B C Plocey actoris quia post trans lapsum Terminum seu
trans lapsos Trnos pdi Sibi actori ob non prosecutionem causa pdscripto
sunt transigasi nempe ad peratum Decretum quo mediante Debito
detectio Scudeplicem quatuor decem marcarum Polonicalium cum
cum sorte Justicia impetrato Decreto expressa est Sibi ad vol
vendum actori ius cuncta non tamen eidem Debito satisfaciendi imo
in toto contravenisti citati seu potius adcitat ulterius tecum hac
in causa Jure procedi sis Termino advenienti partibus et Judicio
alter ad premissa responsuris Datum in Actis Plocey Feria Secunda
post Dominicam Invocavit Quadragesimalem Anno Domini 1730to
Ibidem hodiernam insidens et presidens pdscripto actor coram Judicio Offi
cij pdscripti comparens et Terminum eiusdem hodierni num per totam Debito
rum precedentium adictiam Legitime attendens et petens citatum ad hoc
Judicio platum Nri Stratum Nobilem Gregorium Kosicki de Sadowo

Nronowo

Bronow. Idem tribus et ultra Juris formam vicibus quatuor de coram
Iudicij officij predicti proclamatis est quod pars citata tabler planetti
et vocatus existens non stetit nec personam quam Vir Plenipotentiarius com-
parauit pro et pro Dom. Mro resultt contumax extitit cuius contumaciam
Pars actorea coram dicto officij predicti accusando petijt sup eadem
parte citata pdictam Bastionis perpetuo decerni alias in talibus fo-
ri solita Iudice exequi postulauit et Judicium predicti officij Iuri com-
muni affectabiliq; partis actoree uti licite animando pdictam Bastio
nis perpetuo super parte predicti in termino dispatorio decreuit ad
quam publicandam sp̃ resonum Mtem addixit et deputauit qui Iudex
Mtis Sabbatis faciendo deputationis sub a Judicio predicti habitis die In Ste
fa Judicialis ac in alijs Locis publicationi solitis per altas sua predicta
et sonora voce hor frequentiam multorum Vasallorum condicionis et se-
nionum ad Judicia moderna Jouem publicum congregata proclama
vit et publicauit et edictalem omnium protinus predicti Judicium de
duxit de quo predictum Idem Mtis eloco Publicationis solito ad Judicium
Jurum rediens et fecit Relationem. post quam publicatam Bastionis per
petuo pdictam Judicium officij predicti profacienda in predictis Juxta
prescriptum Juris communis executione Spectum Franciscum Lipienski B.
C. Plocen addixit et deputauit qui Spectus Burgrabius ad primam Par
tis actoree requisitionem Domini predicti exhibitionem eandem fac
cutionem de Bonis citati Juxta citati non obstantibus gravaminibus op-
positionibus pagore tenoribus sub pdictis contra remittentes officiales Le
gibus Regni descriptis ac predicti Decreto interposita Scribat relatis
mittis Radicelli ad Bona Solarino superfluenam ibidem Adventum obti
nentium ipso proprium Juxta Datam hic citationis positam.

Dilatio Inquisitionis inter Bronisslio et Perfidos Judeos Plocen

In causa et actione iudiciaria infrascripta inter instigatorem Ju-
dicij officij nostri eiusq; Delatorem Spectum Ludovicum Bronisslio
actorem ab una et perfidos et Infideles Marcum Sartorem
Jacobum et Simonem filiatorem Moyses Arendatorem Iu
deos seniores Synagogæ Plocen tum Scholarchas eius Sy-
nagogæ Plocen ac totam Synagogam de nominibus et cogno
minibus Ignotis post quam in ulteriori Juris tractu Scitandi
inhibendo protestationi sub coram actis authenticis Regni

Sancti.

Scita secundo post obtentam super Ipsis contumacid plenam ad
iudicium prdsens parte ab altera citates. Dcò Quia Ipsi posposi-
tis Legibus et constitutionibus Regni de omni evangelibate
sanctis, imò in postpositionem earund Legum et constitutionum
Regni procuraverunt, et Licet si optimè recolunt quod olim In-
fidelis Iacobus Ichouiez Serici faber â se autore Summam qui-
quaginta Tyrphenum mutuo acceperit, eand q Summam eid Aute
ri suo mandati pro tempore certo in eodem scripto expresso
iam prdem elapso se exoluturum obligaverit, non tamen exoluit
dum et quando Gnosus Autor post servata ipsius a Relicta
conserte eiusd olim Ichouiez Summam eand requisivit Dominus
Ipsius ob-libus recipiendum Summam exigillavit Ipsi inter
se consilio conditamineq cum Gnoso Capitano Guardid Sacri
R: Mi: milites comendd eiusd Gnosi Capitani ad opprimendum Gnosum
Autorem condescerunt, qui milites Informatione Ipsorum Infi-
di eund autorem oppresserunt diffamaverunt aliasq plurimas Inju-
rias et violentias sibi autori perpetraverunt nec his contenti iodin
tus et Innovis verum de in maiores vitas reservando Iterum
in conditamen cum Gnoso Maiore exercituum Merchoribonum
inivcrunt eundq prdecreverunt qui Gnosus Maior expectationi Ipso
rum Satisfacendo milites comendd sud ad opprimendum autorem
immisit, qui milites immissi per Ipsosq informati non modo Ipsorum
Domibus nec in propio autoris Hospicio verum in aliena Lapidea
ca subordinatione Ipsorum eund autorem invenerunt Invenientq op
-pressorunt contexerunt interimerunt et attentarunt et Sub bombardis
ad Gnosum Maiorem adduxerunt Qui Gnosus Maior non attenta
eius Iustificatione eund autorem primo verbis Ldsivis et Scommna
tiis affecit ac post Sub custodiam Militarem tradidit et In arce=
re per aliquot tempus detinuit, dimittereq de eodem coniecerunt
luit usq Magnifici Guardij Servid Dobrineq pro tunc aput Gnosum
eiusq Maiorem existens Instantijs suijs eliberaverunt exindeq Ipsi
Infidelis Iudeq pro qualitate et quantitate facti ratione prdmissorum
plenas Legibus Regni Descriptas succubuerunt pro quibus sup Ipsis
dcor non prdcentibus citantur audiendum et audiendum Ipso ratio
ne prdmissorum prdcis condignis pcuniis ad solutionem Supradictq
Summd stringi. Alias citationis ipsas Ldiore inoc existen in dimi-
diernam indengetprocuriens partibus Ipsius utriusq de quid Autor persona
liter citata per Persicum et Infidelem Iacobum Satono scholiar
chum Synagogd Pisaurij suo et totius Synagogd eiusd Pisaurij

personaliter

personaliter coram Judicio officij prelibati comparens ex una
liter controverteng quibus controversijs partium coram se ductis edau
ditis ad assertationem partis actoreæ dedit et concessit hoc ipsi Judi
cium Dilationem Inquisitionis parti utriq; sup contenta citationis et 22
protestationis partis actoreæ idq ad sequentes Quadragesimam festum
Rogationis Trinos primos et proximos ab hinc in festo Rogationis celebrando
Trinum partibus memoratis utriusq in eisd Judicijs sine ulla additio
ne conservando comparendi peremptorium. Feriabat relatio Mtis Rodicki
ad Civitatem Plocensem cum Judices ad residentiam illorum feria tertia post
Dominicam Invocavit (2ª hebdomadam Quadragesimæ) juxta formam Cancellariæ. Judicium.

Dilatio Instrumentorum inter Mutaczowo et Szygowo.

Instans et actione Judiciaria infra scripta inter S.S. Sebastianum Muta-
czowski et Alexandram Wawrzecka conjuges actores ab una et Ma
gnificos Alexandrum Szygowski et Catharinam Krupicienę Za-
gnathom de Karnkowskie in vicem conjuges Stankowrando contra-
rios certo inter ipsos ab una et se actores respectu Bonorum ea
rundq Siborz terrestd ibiq consistentia parte ab altera tum manife
stationibus, ac rixarum coram actis authenticis Regni factis ad Judi
cium præsens citatos idq ideo quia ipsi Licotis servierint quod supra
scripta Bona Siborz in proventibus pro uno Anno Summæ trium
Millium Tymphorum correspondere et ad æquare non possunt
attamen ipsi in Summum Debitum tertiando actoris proce-
dendo acto eosq ad cal Bona Siborz conduxerunt conductosq et
proventuum ignaros tam verbaliter quam per literas ipso
rum ad inscribendum contractum sup induxerunt proventus
do eisd Bonis (undecq nam pejus deserant non ostenderunt eisq
cum ignaris respectu tenutd eorund Bonorum contractum seu
punctæ conscripserunt et quam eis tempora calamitosa juxta
dispositionem Legis actoribus prædictis decurrunt, attamen bonum
Millesimum septingentesimum trigesimum primum pro cala
mitoso in quovis modo pejus proventus poterant agnoscere
et defalcare quæ non Summam petunt a pinta Tymphorum bi
pedo manuali ad solvendum assecuratam tum novem modiorum
dordej ab q semi madij Siccis Bobis per ipsis per actorem accumo
dat, mo et usurpant Summam Decemque milium tymphorum et
XX Decretis condescensionis et atque manitatis consortes in assistentia maritorum
prætensionibq
suorum.

[illegible] pallvantes ad reparationem Bonorum componere
denegarunt et denegant decretis condescensionis contravenerunt et con
traxerunt qua propter citantur et adsistant ulterius cum ipsis ea in causa
sa Iure proced[illegible] contravencionis plenas Decretis antecessoribus et ipsis
sententiae Decretum condescensionis in fundum Bonorum eorum Si
lovz iniungi et assignari presentibus Alias adstationem ipsa Labore in
se existens in diem hodiernam Incidens et proveniens partibus ipsis
utriusq et quidem actori personaliter citata p. D. Antonium Peszewski
Coram Iudicio officij presens comparens et secum Iudicialiter controver
tentibus quibus controversijs Iudicium coram se Indutis partium oblatis
ditis ad assistationem partis citatae Dedit et concessit hoc idem Iudicium
Dilationem Admonimenta causam presens impugnantia vig ad sequen
tes Quotidianum sabbatum Placens Tres prius et proximius ab hinc in
stro Placu celebrand Terminum partibus memoratis utriusq in pre
allegatis Iudicijs sine ulla adstatione conservando comparendi prem
ptorium. Sabbat relatio ad Bona Sidzy Feria Secunda post Domi
nicam Invocavit Quadragesimalem Juxta formam Sanctionis.

Maior inter D. Iaroszewskie et Alios.
=ac Sokolnicki et alios.

Insausa et actione Iudiciaria infra Scripta inter Insignes Mariannam Sne
ta Adami Jaroszewski Zophiam Insti Joannis Kowalewski consortes
Chamskie Evam Podleska Insti Mathid Duchowski Agnethem Bromierska
Insti Simonis Serafinski itid consortes atq Adamum Grzeszkiewicz post
olim Insam Mariannam Bromierska Virginem innuptam sterilitor de
hac Luce decessam Successores actores ab una et Insos Paulum Sokolni
cki Borowum Opatowiensem Hedredem tum Andream Petkowski Elisabe=
tham seu alterius cuius ex nominis Pesiszewska coniuges eorum Bo
rowum quovis modo possessores et quid mandatas consortes in assistentia
Mandatorum Suorum inhibendo Inscriptionis coram Actis authenticis
Vig summam trecentorum Tymphorum olim Insti Bromierskiavste=
rilitor decessi facta recognitae secundo post obtentam consumatio
plenam ad Iudicium presens parte ab altera citatos ibq proco Quota=
rius Ipsi seu quem [illegible] ejus ipsorum majis affirst Summam Trecento=
rum Tymphorum una cum provisionibus ab eadem summa se adhaerentes post
sterilitatem data cuius olim Insti Bromierskia Virginis innuptae concernen
proveniens per Insum vero Sokolnicki Borowum Opatowiensem Hedredem
inscriptam eadem summam Superius expressam persolvant seu solvat
actio citant Ipsis ad solutionem eiusdem summae Trecentorum Tymphe=
rum una cum provisionibus valentis presens Alias citationis Ipsa
de premissis Labore in se existens in diem hodiernam Incidens et proveni

ens ibq

vtrisq partibus Ipis vtriusq et quidem Actorea [illegible]
vtpote nomine consortis sui ac Inscriptum Competentem citato p Ignacium
Antonium Cieszewski B.C.D. coram Judicio officij presens comparens et cum
Judiciabiliter controvertens quibus controversijs Judicium coram se inductis
exauditis partium tam ac repositionem eiusdem comparens Ignacij Porzo
vtpote dixit et conquestus hoc idem Judicium Dilationem Maioris Ingo
Sochaczewski citato prout causas maioris importantiae in Judicijs pastronesto
valeuisq attentat quam Dilationem maioris probare tenebat Do
cumentis Literatorijs idq in sequens Quorelarum pastoris Rocznensis
prius et proximius ab hinc in pastro Rocznensi celebrans Trino partibusq
moralis vtriusq in prealligatis Judicijs conservando comparendi peremptorium decretum relatio ad Bona Opatowicensia Feriâ Tertia post Dominicam Invocavit Quadragesimalem Juxta formam Cancellariae.

Dilatio Inquisitionis Inter GG Cieszewskie et Podlodzkie

In causa Actionis infrascripta Actor Ignacium Ludovicum Cieszewski actorea ab una et Ignacios Albertum Podlocka et Petronellam Kowalewska conjuges et quidem minantatam consortem cum marito authoritate et assistentia inhaerendo protestatione ac vulnerum obductionis et Laboriosum Albertum Barguta secundo opte Judicijs contumaciae pgens ad Judicium presens parte ab altera vtt idq in eo quia Ipsi in vilipendium Legum procedendo neglectis in eisdem Legibus Regni descriptas modo primo Laboriosum Barguta nulla habita ratione opportunitatis conservarunt vulnera in Deductione specificata in fixerunt in palam ritam palam et manifeste diffidarunt et certo certius intervenisset Divina Providentia ab alijs vitiis salvaret ac post tam Ignacium actorem quam et absentem Ignacia Albertum Cieszewski fratrem vaniperam multis personis Lacerunt diffamarunt irrealia nequa probanda et Deducenda obiecerunt nec his contenti violentijs et oppressionibus verum in maiores se se resolvendo casus ac excessus suos Libera pascua in Bonis hereditarijs actorum hereditaria occupando Subditos ex eisdem possessionem vulnerarunt vulnera Licet non dum obductas sed tamen inquisitione probabant alios q multas violentias rapinas ac damna omni modo Inquisitione probandas perpetrarunt Dnus Laboriosum Albertum Barguta Subditum de Bonis [illegible] et Sub
[illegible] et quod contra
dictum in assistentia Dni.

per quod contra[illegible] ratione predm[illegible] penas succubuerunt pro
quibus sup ipsis decernendis presens citant alias citationes ipsa
de predmissis Latiore inse continens indiem hodiernam Iheden
et proveniens et quod actorea p Ihesum Albertum Cosz[illegible]
suos et alionum actorum nomine personaliter estate p Ihesum Jacobum
Lipschi coram Judicio officij presens comparens et secum In
diciabiliter controvertens quibus controversijs Judicium coram
se Inductis partium exhibitis ad affectationem partis estat de
dit et conclusit hoc ipso Judicium Dilationem Inquisitionis
parte actrie sup contenta citationis et protestationis partis
actoreal pdg ad sequentes Querelarum Castrens Plocens Trnos
pnos et proximos abhinc in Castro Plocens celebrand Trium
partibus memoratis actrie per partem actrem eiusdem [illegible]
servando comparendi peremptorium [illegible] in casu segentibus
scribat videlicet Feria secundo post Dominicam Invocavit Judex
similem ad Bona Lipdrigenpis Juxta formam Cancellarie

Decretum inter Wielun et Sieradow.

In Causa et actione Judiciaria inpetita inter D. Matthiam Wielunski
Subdapana et M. Hieronimum Sieradiensem Venatorem Camerarium
inhorendo offis citatis et quicq prioritate coram Iudice pdg Feria Sexta
pdg Cineres p mlem dni Zbalem recognitis, altero eor circa positionem
pdg citationis p mlem interposito ad Judicium pens pro abalienacione citti
dis pro eo quateng ipse Laborioso Joannes Dobikowna subditam aute hereditat
D. Alberti Miscati de Proris morabatur ipso hereditat Contem apud ipsos
existens, post interpositum aba citti sup ipsam apud ipsos citatum
affe p mlem eiusdem citti reducti fuit post reductionem ad ipsos pro
fugam iterato circa positionem pdg citationis apud ipsos affos citato
in modum citti aut extradat aut solutionem Taxe ingore legis pro eadem
citti pcluat subdita citti personat pdg citat alias citatorie ipsos de
mandatis latiorem se existens indiem hodiernam inde et proveniens
partibus ipsis actrie. Actore pte citti M. Sieradiensem Venatorem Judi do
officij pdg comparente et secum dte controvertente quibus controversijs Lar
gitis earum Judicium officij pdg coram se inductis exhibitis Juspensa de
ipsione Cause pdg necessaria epe statutionem D. Andree Dobikowna pro
qua citti converit p eum M. citti pro legente Querelli Castren
sium Trnis proximis abhinc in hoc celebrand propter melioris
Judicij sui informationem consilium cepit ipsa pdg sabditam
meg citti statuere tenebit pro ipsis legente Querelli Castrens Plocens Trnis

Castro Plocenci Celebrandis terminum partibus memoratis ad
in Palegatis Judicijs conservando Comparendo peremptorie
post quam praestitam Comprobationem vel non Officij
cium Officij Pentis id quod juriserit decreti sui vigore scrib
relatio Mlis Kokiecki ad Bona Swierczinko Feria Tertia
post Dominicam Invocavit Quadragesimalem tum et eius
primam etc iuxta formam Cancellariae. 26

Decretum Deliberationis inter GG. Druchowski et Bagiński
V. Notarium Castrensem Plocensem

In Causa et actione Judiciaria infrascripta inter P. Mathaeum Druchowski actum
ab una et P. Antonium Bagienski Notarium C. Plocensem inhaerendo manifesta
tioni Suae coram actis authenticis Regni factae secundo post obtentam poenam
sup ipso contumatiae poenam ad Judicium praesens praeterea altera actum Dei proeo
~~Quia ipse~~ stante sua possessione Bonorum Borijszewa salem tonnarum
decem actum proprium in ejusdem Bonis Borijszewo in granario circa rumatio-
nem relictum tam ad sui actum quam ad multas amicorum requisitiones nescit
qua ex ratione extradere noluit, eundemque salem quemlibet tonnam per quinqua-
ginta quinque tymphorum vendidit, et in commodum sui convertit summas praeten-
sionesque liquidatas tam ad tabernatrices quam et ad subditos clavis ejusdem
Borijszewiensis habitum et actori rite debitas restituere recusat exindeque actum tam
respectu non extraditionis salis quam et respectu summarum a tabernatricibus
~~restituere recusationis~~ debitum damnificavit prout de facto praemissa executus
est exinde poenas Judiciarias arbitrarias cum restitutione praefatae omnium succum-
buit pro quibus praemissis praesentibus citatur. alias citatione ipsa de praemissis
latiore in diem hodiernam incidere et provenire partibus ipsis utrisque et quidem
actorem personaliter, citatum et indicens actum ipsius Notarius Castrensis Plocensis coram Judicio
officij praesentis comparere et secum Judiciter controvertere quibus controversijs Judicium
officij praesentis coram se inductis et exauditis super controversias Partium
deliberavit et deliberatum Dei ad sequentem quaerentem Castrensem Plocensem Terminos prius et proximus
ab hinc in Castro Plocensi celebrandi conservando terminum partibus utrisque peremp-
torium.

Dilatio Inquisitionis Zochowo et Łoszczyno Rzeszotarij

In Causa et actione Judiciaria infrascripta inter Instigatorem Judicij officij praesentis
ejusque Delatorem N. Joannem Zochowski actum ab una et Actum albertum Łoszczycki
Principalem Casimirum Rzeszotarski albertum Wawrzoski infrascriptum violen-
tiarum Comprincipales inhaerendo praetestationi et obductioni numerum coram
actis authenticis Regni factae secundo post obtentam sup ipso contumatiae
poenam

27

[illegible] ad altera ejd Dij pro eo quod ipsi in visi-
[illegible] Regni, addendo que nemiem Ledere Dijuriale cropipi-
mus jubent mis Deus vetant et phibent ipsis his minimè condiscedi
te audiem nulla habita justa ptensione in oppido Herpe ad resistendum ejs
turbulentis Lupinos erunt Lupinos adendo cohabitabit plurib; vicib; deros
mitib; et cogromitib; dfens ignis concupierunt euagnatis Granejs commiserunt
in terram ptrusarunt, ptrusum in Kortoplorium eduxerunt, ductum pedibus
calcarunt interimere (mi Dicina prudentia salvaretur) conati fuerunt ex
defectu tunc ejs Grenad animum cepleverint si mediate amicus tunc tem-
poris non intercedent, Circaj eam oppressionem actoris Nicolaum ex
pressam intercepuerunt et ad multos actoris requisitores restituerunt
alias; plurimas violentias dijanias Inquisitionis pbare legerunt pcessj
Rationes pmoram faciunt suo ordinem Inuxerunt pro ejs Dnis
ipso decernendo Ley ituatur alias citationes ipsa de Empsis Labore
inde existen in Dei audiendas Heredes et mercen Partes ipsis
actoris et quid actoris pfi Joannes Jochowski personaliter citta pa
ti Joannem Miarowski Coram Judicio offiij Ley comparen et Dnum
Judicem contradictorij quidj contradictorijs Judicium offiij Ley coram de
Judicet et exaudiri ad effectualem Partis actoris dedit et concessit
hoc idem Judicium delatorem Inquisitionis Partis actoris Ley contenta sta-
tutis et constitutionis Partis actoris Dij in Legentibus quarum Castj
Dnj Jesus mij et pximis absente ipso Ley celebrand Jeminum Partibj
memorat actoris in ejd Judicijs conservando comparendi terminum.
Concluditur Relato mihi exportata citationis [illegible] quod non ve-
rowskie et Repetatorski ad Bona Negotium Dnicele contra vero
Josephi ad Bona Repotum Jatij omnes ℥. 6 post Dnicel Invocavit
quod ter plene Steriti anno Ley tum esse Jonias ex qua pena
Contumatie est obtenta.

Dilatio Inquisitionis inter Zoravino

In causa et actione Judiciaria instanter inter Ingtij adorem
Judicij offiij Ley ejusq; Delatores Gnosum Felicia nup
Zoravski Dnum Dum Jan Casimirum Kraynieuski Ad mini
stratorem Bonorum Bonorum Bradyslava ac reliquum
Executorem ley tum provisum Jacobum Dyguta de Bradyslavo
Mitte Dni Praesentes Partis Gnosi Felicia Zoravski et quid
salvatum vi ejus Dni ad aduna et 9 Janis Januarij Zoravski

Instando

[illegible] affectationem Pars citata dedit et concessit hoc
[illegible] ad [illegible] Causam [illegible] Impugnan-
[illegible] Querelarum [illegible] Placet [illegible] prius et proxime
[illegible] Placet [illegible] Partibus memoratis [illegible]
[illegible] Judicijs Legis conservavit conservatq. Comparendi Peremptorium [illegible] in Continens Scribatur Relatio [illegible] de Brzeziny
nowo Ilis Feria Secunda post Dominicam Invocavit Quadragesimalem
ad Bona Kluczewo iuxta formam et stylum Cancellariae

Dilatio inter Chmielewo et Jędrzejewicz Cyveno Plocens.

In Causis et Actionibus Judiciariis infra Scris Binis primae quidem inter
Instigatorem Judicij Officij Pcens. eiusq. Delatorem Gnosq. Ignatium
Actt. abuna et Famatum Spectabilem Gregorium Jędrzejewicz Consulem Plocens. et H. Valentinum Szydłowicz
Actt. Chmielewskiego B. C. P. inherendo Protestationi suae ac Vulne-
rum obductioni Authe factis 2do post obtentam Contumaciae poenam
ad Judicium Pcens. parte ab altera Actt. ideo quia ipse invi-
pendium Legum Rni procedendo quod neminem opprimere diffamare
et Convulnerare jubent, immo Serio vetant et prohibent ~~Actt. Famam~~
Pcipue Spectabilis ac famatus Jędrzejewicz nulla habita ad Acto-
rem Occasione framea eam voluit Evaginare et pro certo me-
dietatem eiusd. framea Evaginavit circa quam Evaginatio-
nem Actt. opposuit Verbis Schommaticis affecit Vulnere in obdu-
ctione specificata inflixit ipse vero Valentinus Szydłowicz Sutor
Actorem modernum in terram protrusit per quae Praemissa Leges
Rni Transgressi sunt ac poenas Legibus Rni de Scris Succubue-
runt proquibus sup. ipso decernendi et eo quod juris erit exequendi
Citatur ~~Sententia ipsos Judicij Nostri Stringi et Compelli et id quod~~
~~Juris erit exequi Litis Rni~~ advenientibus paritus altera vero
inter Instigatorem Judicij Officij Pcentis eiusq. Delatores Famatum
ac Spectabilem Gregorium Jędrzejewicz Consulem Plocens.
et Honestum Valentinum Szydłowicz Actt. abuna et inherendo Protestationi suae
Authe facta 2do post obtentam Contumaciae poenam ad Judicium Pcens.
parte ab altera Actt. idq. in eo quia ipse in Contrarium Legum Rni proce-
dendo quinimo eas postponendo ausus est et temere praesumpsit
Residentiam Praefati Spectabilis Jędrzejewicz invadere invadendo sibi eamq.
~~Praefatt.~~ Szydłowicz Colaphizare ad framea eam sese proripere
et Convulnerare invitam offendere ~~[illegible]~~ Verbis Schommaticis et Dedi-
vis affecte ~~[illegible]~~ Actores prout de facto Praemissa perpetrasse poenas
ex inde emergentes Succubuit Citatur alias Citationis ipsius de
Praemissis satisfaciendis in se existente in Diem hodiernam incidens et pro
veniens partibus ipsis utriusq. Actore Pter Citata simul et Actorea Pter
coram Judicio Officij Pcentis Comparentibus et secundum Judicialiter controvertentibus
Vide Paragraphum infra

Maior inter Wilgienski et Zottowa

In Causa et actione Judiciaria Infrascrta inter spectabilem Stanislaum Wil-
gienski proconsulem Civitatis Plocens. S. R. M. actorem ab una et Generosum Alber-
tum Inhardo Scripto manuali certo ipsum sup. Summam duodecem

Annorum

auraorum hungaricalium cum Dat. ... Judicium Officij ...

ab altera citatum ideq ad videndum et audiendum ipsum ...

citat Secunda sequens exprimd una cum provisione ab eod Senatu proven
sil actor coram Summam ducatorum Aurorum Hungaricalium instantis petitor
sententia Ipsum Judicij officij presentis stringi et compelli solutionem Summe una
cum provisione peto unicam stringi presentis citation alias citationis Ipsa deinde
mihi Notario existente indicium Judiciarum videndum et proveniendum partibus
Ipsis utriusq actore personaliter citata p Spectum Antonium Stoszkowski
coram officio Judicij officij presentis comparente et secum Judicium controvertente
quibus controversijs Judicium officij presentis coram se Inductis exauditis ad re
positionem comparentis partis citatis dedit et concessit hoc ipso Judicium Dila
tionem Maioris Thomo Alberto Zottowski citato ad quem causam maioris hu
jus tantia in Castro Rocen siechanoviensis attentat quam Dilationem
maioris etiam probare tenebit documentis Literatorijs Dieta Lege
in requisitis Quam citationem Castrensis Rocen Trinis prius et proximius ab hinc
in Castro Rocen celebrandis Termin partibus memoratis utriusq in prodallegu
tis Judicijs conservandi comparendi peremptorium. In cuius rei testa
tionem Mandatum ad Boxa Brenicam Feriae Secunda post Dominicam reminiscere qua
dragesimalem Mihi Notario Justa formam Cancellariae

Quibus controversijs Judiciarum coram se inductis exauditis ad ap
citationem Partium utriusq affectantium dedit et Concessit
hoc ipso Judicij Dilationem ulteriorem Parti utriusq Lapsa contesta
protestationum et citationum Partis utriusq Cambinatis Acto
ratibus et Reatibus ideq ad sequentes Quarellarum Castrensium Rocen
Primas prius et proximius in Acto Placeri celebrandis Termin Partibus
memoratis utriusq in Allegatis Judicijs educendis ... in
eisdem sequentibus Querellarum Castrensis Rocen Lis qua
sit abitatione conservavit Conservatis Peremptorie comparen
di peremptorium Decreti Stando Vigore.

Monumenta inter Collegium Rocen et Modla

Jn Vno Judicium Rodiense ex adulatione literali Castrensi
Fundi Rocen Jenonis Tabis Matthias Cupinirus Advocatus
Jura Detaglii Rocen Planicen Sermonen & Capitaneus
Dicti Magnifici Regimenta Alfi Transmissionis
Pincen Siechanovien Imperatis Alfi Planicij Regnum
ipsi Pacificorum Vocationis Dilectionis Comparitus admissi
Alexander Jechaski Dapifer Dominus Dolmiensis Amara
de Jenonis pecuniis Tabulis tum Alexandro Regia

auctis

Antonij Dzierzanskij Vexillifer Smolen. Filius ex olim
Rachela Rabassie procreato Amitte et Sorore nec non
Antonio Dzierzanskij Honorem Unicum Fratri olim suscepti
Diciamus de Riebassie Sanctarii tuae Scribitur decessit Derelictos
quovis modo et finis tibi Jus possessionis ad suscipiendum possessorium
vere videantur de Bonis vestris gratis Cupere Possidet Nos quae
Vos in parte tangunt Capitaneus authoritate mandamus vobis
Tenui Querelarum Causarum coram officij Judicijs Fris vocatis et praesentibus
vobis in Castro Ploscen celebrandis et peremptorie cum
paratis Ad Instantiam Reverendi in Christo Patris Joannis
Dzialynski Collegij Ploscen Societatis Jesu Rectoris ac Patris Colle
gij ejusdem

Tribunal Partibus memoratis utrinq; in Jure allegatis [illegible]
de comparendo perenctoriis Dominis Presentibus [illegible]
nent. Nobb Honestis Gregorius Rokicki de Brohowo au-
thentice et juratus palam Relatione Legende
legendat pro Tribunali presentis Petrum Glebowski Scabi-
et quia eadem Nobilis Praefatus ad Bona Nobilitaria
vestra vigore Decreti Regii ad Bona Nobilitaria Regio Dominio
Nobb Bona Ignatianus Pena Tertia post decimationem
Eadem Expensarum exportavit pagina Cujusdem eadem Depositione
notabilium de quo presentis Judicium Relationem

Munimenta Karsy et Rubiel ac Lisice

In Causa et actione Judiciaria inscripta inter Magnum Antonium
in Repino Kunski Capitaneum Dobrinensem actorem ab
una et Nn Jacobum Lisicki et Antonium Rubiel ad Judicium
presentis partes ab altera stantes adhaerendo Transpositionis
te authentice in rem actionis actum per Lucam Kaliszczyn
Summam trecentarum Quinquagenta Symphonias habet recepta
ad videndum et audiendum jura ad Solutionem Summae pretii
ante angitabiliter insistentes Sententia Judicij assessi pretactum
per et compellat Stanislaum ab ea Sententia Lisicensis causa
in Litem hodiernam medium et provenientem Partibus pro utriusq; et
quia actrix per Michaelem Kunski Capitaneum Dobrinensem Dominum
Patrem Suum personaliter stantibus per Jacobum Lisicki
coram Judicio assessi presentis comparentes et Causam Judicialiter
controvertibilis quibus controversis Judicium assessi presen-
tium Re vidictis examinatis ad effectuandum partes stat.
comparentis debit et concessit ejus Partis statis Relationem ad
munimenta Causam presentis mihi pignantia ad sequendum querela
rum Partem Nobb Testimonium et hinc in scriptis Recepti
et Coram Tribunali Partibus memoratis utrinq; in premissis Judi
cij conservari conservatis comparendi perenctoriam de
die presenti Cras. Jussit Relatio ad Thuchowo re
dia Decima post Dominicam Laetare Quadragesimae
presentis. Ad sequentem Actum videlicet F. 2 pt D. Mi-
sericordia Expedat.

In Termino Lodiensi ea ea Citatione Literali Castrens Capitan Plocens tenend tali
Mathias Casimirz a Dobowa Jura Dobowski Plocens Plonscens Czerminens Lela-
pitanens Tibi Inscio Stanislao Ostrowski Burgrabio Castrens Plocens de Bo-
rowo Mis gratiter omnibz vigore legis et sta qua hac in parte singulor

[illegible] auctoritate mandatu ut in Terminis Legis statut Causarū C
[illegible] Feria secunda prius & proxime celebrandis p̄ter
ac peremptorie compareas ad instantiam Religiosæ ac Deo dicatæ
Virginis Monialis Angelæ Bromirska Conventꝰ Plocen Ord. S. Domi
nici actricis quæ te citat seu potius per translapsos dies quos
tibi actrici ob non[illegible] prosecutionem Causæ tibi respectu solutionis
Summæ Quingentor Florenor Polon Monetæ Argenteæ sine pro
cento tibi per actricem institutæ ad Judicium Officij nīi ad para
tos tunc & prosiris Juris gradꝰ in quib⁹ Causa ea⁹ stetit indecisa
pendetꝰ indeterminata ulterius Decum hac in Causa jure procedi ad
paratum scriptionis Termino Decretum additat ad videndum et au
diend ad solutionem Summæ præinsertæ cum pensionib⁹ ab ultima qui
etatione retentis sententiatæ Judicii Officij nīi stringi citatis et adu
ctis sis pariturus et responsurꝰ datum in Cro Plocen Feria secunda post
Dominicam Invocavit Quadragesimalem proxima Anno Dñi Millesimo
Septingentesimo Trigesimo Sexto, in diem hodiernam incidente et pro
veniens pars præfata actorea coram Judicio Officij presens p̄ter comparas
et Terminum cum hodiernum p totam Judicior presens audientia legi
time attentans memorata citat ad sua Jurídica p Dñm Regni gralem Lore
stum Gregorium Rokicki de Bronowo Judicialem tribus et ultra Juris forman
ribus quatuor uti ante acta et post Officiosum Arestum respective p Dñum
Antonium Bazierski interpositum et p Judicium Officij presens suscepturꝰ et Lo
cutatis clarkatum advocatum nī tamen Comparens in lucro solutionis Summæ
cum provisionibus retentis alias in toto lucro Negotij Lui pp̄lis Judiciali
ter ac Officiose condemnavit ulteriusq Libi Calin Causa jure fieri p Judi
cium Officij presens decerni postulavit et Judicium Officij presens Juri Com
muni affectationi pti actoreæ uti ligte annuendo decrevit ac presentib⁹
decernit qualeng pars citti Summa cum provisionib⁹ prout ea convenit
pti acta probat idq in instanti sub pœna bannitionis qua in casu decreto
presens contraventionis sup pte decreto Contravenient decernit mitti
Legni gralis Honesti Gregorius Rokicki suprascripti Judicialis p Judicium
Officij presens adhibitus et deputatꝰ qui Ministerialis satisfaciendo deputationi sua
a Judicio presens habita cam pœnam bannitionis ea in decreto p citti Contra
venientis succubitura ac ipsum met citatum Decreto presens Contraveniens
presenti in Termino disparens esse bannitus Juri Communi contrario hinc
in prætorio Civitatis Plocen et extra in Ponte presente plurima Nobilitate
ad Judicia moderna Forumq publicum Congregata alta sua præconica
et sonora voce acclamavit publicavit et ad notitiam omnium protulit pre
sens indubium dedusit de quo presens dari mandavit e loco publicationis
solito ad Judicium presens rediens sicut relationem postq publicata ban
nitionis pœnam Judicium Officij presens pro facienda in premissis iuxta
præscriptum Juris Communis executione officium competens videlicet

S. Ar

Scriptio inter Rubice et [illegible]

In causa et actione iudiciaria introversa [illegible]
et M. Alberto Lazzarone et [illegible]
pto nomine alij filiij dalli dall. ac Iudicum [illegible]
Qualeng pr Vengue ongationi majis affect summa pignita [illegible] proponeq unacq
proponte procuq scripta manuali ad Rubeq dicti filiij apeuerad Examinum
mo Sapiz ac pa probari seu probat. Etatur se citat pro ad prolatio
nem ejd Sententie Sapiz et ipsa una cu personis premiss ac alijs citatio
ne ipm de mandato latori hac ex causa mihi hoc tenore Iudicij et pol
ne partibz p[re]dictis et quor alijs p. Jusso Iudicis Tempo tenen pro
tibz p. Antonio Nalesso cond Iudicis officij p[re]dicti comparuer ex una p[ar]te contra
verten Quibz coram versis. Partibz examinatis. Tam. Partes ex altera
de spem in cunq concordie forme talem ponten in manibus Iudicis hinc de
debuerant scripserunt promiserunt et vicissim [illegible]
erunt promittant et firmitant idq ad Iquem Quere [illegible]
pris et primis obtinu in hoc celebrand Termin partibz memorat
ultro in quo Iudicis conservavit conservat comparendi peremptorii
Sabbati Lebdo mtis Septembris de Bononie ad Roma Bonorum dij
Iuvertitis ipsi propriis et suis manibus hoc scripsit et [illegible]
Cancellarie.

Dilatio inter Ser Compa et Hanigo

In causa et actione Iudiciaria introversa inter Instigatorem Iudicij Officij pdicte cuius Delatores Ihesus Martinum de Compa
Iudicem dam Pecharoricis Bonorum Debitorum hereditatem tum tam
ipsum Rdor administratorem eorum Bonorum nec non Laberio
Sum Feliciano Delazzarode nuncupat et cund Laboriosum
in hoc stentia competentis autores ab una et S. Nicolaum della
Negouffi Vice palatinum Pecharoricis Secundo post obtentam
condemnand plenam cohercendo Obductionis vulnerum ad Iudi
cium officij pdicte parte ab altera citatum pro eo quate
nus pro taxand vulnerum pdcti subdito iosticiorum
absolvat sententie Ipsum Iudicij officij pdicte stringi dila
tionem dand vulnerum ad mentem obductionis stringi
effect dies citationis ipsa Latione inse existen inde
hodie pro concludend et proferend partibz ipsis citatis
et quid autorec ipe Suorum Rdor Bonorum Debitorum
administratorum citabe p. S. Jacobum Servitensi Bl Petran
Iudicij officij pdicte et secum Iudicialiter contraver
tend pleros contrarios Iudicium ergo se Iudicis
citandos ad obiectam condemnationem ex parte pdicti

ad nec

[illegible] Questis Canonicis Cathedralis
[illegible] Sabbato in arce Piotrkow
[illegible] Quarta Quadragesimae Festi Nativitatis S. Joannis Baptistae Mo
dorum 1732 ad manifestationem obtenti teneri cum Lassum la
rigo ejusdem de loco standi cum Adm. Jano Alexinsky Sarthu Notario
dictis controversijs ad assectationem partis comparentis citati dedit
et cum edixit hic ad Judicium Dilationem ejusdem partis citatae ad producen
dum quietationem de obtento [illegible] eadem actione ejus
ad sequentes Querelli Curiae proximo celebrandi Termi
ne gravis adhitatione conservavit conservatis comparendi perem
ptorium [illegible] Sic Relatio mihi Nicolao de Borow ad Rota
Praesidi T. Cl. Sigillo Festa solemnia Sanctae praesentia Anno
Die Mensis prima etc. juxta formam Statuti Cancellariae

Munimenta inter Gutkowo et Bietkowo

In causa et actione Judiciaria supra scripta inter Ignatium Albertum Gut
kowski actorem ab una et Nobiles Stanislaum Bietkowski et Joannam Tutkowska
in vicem Conjuges et quid Consortem cum assistentia mariti in hoc rendo scripto nu
mali ex parte altera citatos dato ad Judicium officij praesentes parte ab altera citata
Waterus [illegible] Joannam Trzciata triam et grossorum duos [illegible] florenos Polonicales unum
ab actore acceptam persolvat qua propter citatus ad Judicium dictum Dilectionem ipsius ad Solu
tionem eiusdem summae superius expressae una cum provisione praesentis sententiae
Judicij actori stringi et Compelli solutionem summae Conjugi praefatae aliasque ci
tationis ipsius de commissis latere in se existente in diem hodiernum in eadem et qua
rente pariter ipsis ultro et quid actorea personaliter citatum primordium sed et
Consortii sui nomine pro tribunali Judicij praesentibus et secum Judi
cialiter Controverentibus quibus Controversijs Judiciarium officij praesentium Coram se inde
dictis et audientijs ad assectationem partis citatae dedit et concessit hoc ad Judiciarium
dilationem ad munimenta Causam Consortem impugnatricia Judicij ad sequentes Lare
tanam Sabbati Proximum Terminos primitus ab hinc in Castro Piotrkoviensi Celebrandos
Terminum partibus memoratis ultro citroque in Collegatis Judicijs Conservavit conser
vatis Consuetudine parentatorum Decreti praesentis in ore

Dilatio Ingressionis Inter Zaccobo et Zawisz

In causa actionis Judiciaria supra scripta inter Ignatium [illegible] Actorem
ab una et Nobiles Dilatores [illegible] Mathiam Jakowski Burgrabium Piotrkoviensem
et Nobilem Barbaram [illegible] Conjuges ab altera Stanislaum Jakowski Cracoviensem
germanum et quid Consortem in assistentia Mariti sui et Nobilem Mathiam [illegible]
de [illegible] Sieradiensem in hoc rendo procuratorem suum
secundo post obtentum mandatum per Nobilem [illegible] Actorem
ab altera citatis dato per Ipsum in verbis plenius legitimum [illegible]
sanctas in passim positas et ejusdem legibus actis terminorum [illegible]

[illegible]

[illegible] de Brozowo ad Bona Septowo
[illegible] Festa Galvanica proxima duraturo
[illegible] et Stellum Jarcellardo.

Dilatio ad producend quietat conm inter Brompact[illegible]

In Dei nomine Amen. Noverint universi et singuli presentis publici instrumenti seriem inspecturi visuri audituri et intellecturi quod anno a Nativitate ejusdem millesimo quingentesimo nonagesimo octavo, indictione quarta, mensis vero Aprilis die vicesima quinta, pontificatus sanctissimi in Christo patris et domini nostri domini Clementis divina providentia papae octavi anno septimo, in mei notarii publici testiumque infrascriptorum presentia personaliter constitutus magnificus dominus Joannes Franciscus Bonromeus, civis et patricius Florentinus, ad instantiam et requisitionem magnifici domini Joannis Baptistae Brozowi, civis et patricii Florentini, ut asseruit, ad hoc specialiter constituti, ut de infrascripto constat publico mandato, manu mei notarii infrascripti scripto, cujus tenor sequitur, videlicet:

Mandato di Monsignor Governatore

Si mandano a Voi Giovanni Battista Brozzi, et Giovanni Francesco Bonromei, che subito veduta la presente, debbiate andare alla casa di Messer Giovanni Battista Brozzi, posta nella via de' Servi, et quivi trovare Madonna Lucrezia, moglie di detto Messer Giovanni Battista, et a nome di Monsignor Governatore, et della Corte, le debbiate intimare, che debbia comparire personalmente avanti Monsignor Governatore, o suo Luogotenente, nel Palazzo del Bargello, per tutto il giorno di Venerdì prossimo futuro, per rispondere a quelle cose, che le saranno opposte, et domandate da Messer Giovanni Battista Brozzi, suo marito, et da Messer Giovanni Francesco Bonromei, suo procuratore, et per fare, et osservare quanto sarà ordinato, et comandato da Monsignor Governatore, o suo Luogotenente, sopra le cose predette, et sopra ciascuna di esse, sotto pena di scudi cinquecento di moneta, da esigersi irremissibilmente, et da applicarsi alla Camera Fiscale, et di più sotto pena di rebellione, et di tutti i danni, et interessi, che ne potessero seguire, et di più sotto pena di quelle altre pene, che parranno a Monsignor Governatore, o suo Luogotenente, et di più sotto pena di quelle

versis Judicum cordis mandatis examinatis et obtentis ...
stat ad mand. Edi Gregorij Lenard ... Jurand ... et Tabid ...
Scabinis Stredechanis ... et ... testem ... S. Kanigo Judicem
de anno 1752 ... obtenta condemnatione ... adversus
de loco standi cepit Jam alterius partis Inducias controversiarum ad
affectationem comparendi partis citate dedit et concessit huic Judicium
Dilationem ad procedendum ... de obtenta condemnatione ... adversus
Everett. Parthe Pleg. Fromm. proximum ... celebrand. Fromm
partibus memoratis ... Judicijs conservavit consecutis
comparendi peremptorium. Decreti huius vigore.

Mumiment a inter Lepkowskiet Mzeuskie.

In causa et actione Judiciaria ... inter S. Constantiam ... Lepkowskiego
de Jarocin filiam S. Josephi Lepkowskiego B.C. Cracoviensis Canonici Abbatis
et SS. Jacobum Mzeuskie et Sophiam Mzeuska Jacobi Comitem et quia
maritalis Conditio ... hoc ... inhaerendo ... Mzeuskie
ad S. Martinum Kostenski ... Acta Lites ... et
Tue cognita. Secundo ... contumacia ... ad Judicium Officij ... abalie-
nata citat. pro eo. Quatenus ... Summa mille Quingentorum Emphyt. S. Marti-
ani Kostenski Sue actoris ... Victrici ejusq. Patricij sup B. Hereditaria ... ad
ad solvend. ... et huiusmodi ... Personaliter ... Sententiam
cum ... et ... Judicij nostri Officij ... Lenitionis ... Lehitio-
nem Fundi ... Impignoratis ... Quatenus ... alias citatione ... de Causis
Lahiviensis ... diem ... Judicium ... et ... partibus ...
ultrius et quia ... S. Antonium Malewski ... Venerabile ... Ada
S. Joannem Kwiatkowski coram Judicio Officij ... comparendi ad
Jobi controversiam Quibus controversijs Judicium coram ... mandatis examinatis
ad affectationem Partis Actae dedit et concessit huius Judicium Dilationem
ad tuitionem causae ... impugnandi ... adversus Everett Parthe Pleg.
Fromm. proximum ... celebrand. Fromm partibus memoratis
citatis Judicijs conservavit consecutis comparendi ... pe
remptorium. Sanbart Relat. actis Scholastici de Brzezno ad Bonatia
Eodem Lunarij Actor. S. ... Dni Decani ... Everett ...
rid ad Officium Judicium et Thesaurariam.

Dilatio mandationis inter D. Mange et Uby.

In causis et actionibus Judiciariis ... Nobilis primarius ... Instigatoris
Judicij Officij ... Dilatores S. Joannis Derenget Capitanei et Mr. Jacobi
Wolski Scribam ... Monem ... et Joannis Kowalski ... Regimi
nis Gdanscensis Scribae Regiae majestatis. Acta Albura et S. Albertus Uby ... Senatorij
Pruteni ... Episcopatus Pruteni ... Dispositionem et Exter
natorie ... Famatos ... Consules ... Scabinos ... Civitatem
communitatem ejusq. oppidi Lucae ... et cognoscibus ... Pleg
notar. Inhaerendo Privilegia et ... Communitatis ... Pleg
post ... Contumacia plena ... et quia oppidanos ... Judicium quidquid
eam ... Gubernatoris ... Civitatis ... ad Judicium Officij ... Pleg
... Subjectos ... Villis ... ad oppidum Lucae

89

[illegible] Iacij ipso facto incurrerint quod leges Sui omnimodo sibi
[illegible] solutione Capitalij contributionis descendentis sue
iurisdictionj incurrerint penasq; contra alios audentes minuerint attamen ipso pretio
positis eisdem legibus Sui et Cesque ipso S. Ubysi Venatorij Loce oppidi Iacij Subrogator
ex edicto inter suos tales tumultu preoptis subditis villarum Iacij R. Jo-
pho Wolschi cum suppositis militibus S. Capitanei ad oppidum Iacij exigen-
pro aliquot Rathis retentis contributione Capitali ordinata ad venire modo et
lege genere nihilq; extra orbita sue militaris regulae aggressi primo ho-
rum ipso supaggressi sunt tumultuatimq; et armatim [illegible] aliisq; violenter cede-
bres deinde grauia mala franca opprobria, [illegible] dixerunt honorandi Nicolai Dominici
colaphizarit consanguineos suos militer concepere consulere erase attentauit
minus machinati sunt conspiratores modo [illegible] specificati intra litem
omnes intulerunt, pecuniam vero thesaurarium suo regio specificando cum
fecerunt, comparatos expedito [illegible] ordinatos actu [illegible] minime
aliquo de ipsorum incatenare ipso S. Ubysi attentauit et duos turculentos
apelij demandauit alias violentias plurimas oretenus ipso in Terra Fran-
enarrare fecit quod cum leges Sui prefati penasq; exinde legibus Sui de
scripti in se trahit quod ipso insapetibi tumultuosi certera Judicij officij
pro decernere, [illegible] statutione insolentij ipso exactatis tumultus
varia conditionis hinc ha civitate gen villanorum [illegible] etiam apud ipso citatione
existant: ad hunc ipsa penas ex qualitate delicti quo ibi ipso de
veritas, restitutionij thesaurarius in tumultu ipso deputati suo regio
connotatorum [illegible] atq; altera quod inter eum Instigatore Judicij officio
ejusq; Delatores S. Alberti Ubysi Venatorij Loce S. Sui oppidi Iacij Epis-
copalis Gualtieri comparuit Disposition Famatorum quod Judicialis
Consulem alioq; Jurato Civitatis Iacij et clamq; ejusq; oppidi commenita ten-
dentia per S. Joannem Demanget Capitaneum Guardie dicte Regij majes-
tatis per Joseph Wolschi Servitorem, dominum imperatorij Joannis Horvalsta-
sij militis R. Episcopalis seu oppidi Iacij violentes aggressatores. Inde
pera ad Judicium officij ipso facti secundo [illegible] contumacie
Lege publica de regula et disciplina militari [illegible] penasq; sua regione compa-
commenda sup militis suos tenens, [illegible] semper [illegible] septem peregrin
citationis capitali subpretu executionis ad oppidum Iacij altera Regula ut
legis supinimisit Qui supinimisti nulla facta registratione apud S. acti
ali ejusq; oppidi Gualem dispositore et commisario [illegible] Iacij tens
con fatto oppreperunt executiones insolitas extorserunt circa extortionem
[illegible] executionis angarizarunt, Carnes nullo observato portum tempore
quadragesime prohibendo ad [illegible] exigere [illegible] gallinas
anseres et legumes asserre sibi demandarunt, minus ad cameras et alia
conservatoria pores aperire curarunt, ad victualia sibi semper succedia Lex
di violenter acceperunt et inter se dispartiti sunt. Denig executiones pecu-
niarias damnig exinde ad Ducentos amplius cauparunt.

peuniarias ex qua liber respondentia duabus vicibus communem [illegible]
ad incolen ejusd civitatis ex locis accepsant et ar[illegible]
etiam executionis varios minus o[illegible] et clamores excitarand. 40
Commissarius autt ad ipsos pervenire bono modo superveniens et ut [illegible]
obtinent oppressionibus expostulanter primo verbis asperis postque ipsos rixa[illegible]
fanto allocutus est ut post ipsos omnes milites ad bombardas contra [illegible] autt
Leopoldenses irent, et jaculari intenderunt, aliasq; prudentias et excessus omni
modo Jurisdictione deducere et introitum Principis eorum avitum perpetuarunt
exinde corpus regulae legesq; militares excedendo excessorum
pœnas ratione temporis sibi cubuerant et minime tractarunt tandem S. Capi-
tanus respectu militum suorum qui cum ipsis omnes personales excessores
sibi cubuerant pro quibus ipse decernere et extendere [illegible] citan-
tur aliasq; Italicibus ipse de quibusdam locationibus minime existentem modicum
rationem habuerant et premebant partibus ipsis absentibus et quia autt S. Joannem Denaro et
Capitaneum Regiminis Guardiae Sacrae Maiestatis et Reipublicae suae et aliosq; mi-
litat. ac totius Regiminis suae Celsitudinis simul et autt S. Albertum Ubaldi Senato-
rium Loci S. Oppidi Sacci Episcopalium Italiae Commissarium et Depositorem
suos et alios Testes et autt nunc pro tempore Judices officii Fiscum sequentes et
controvertentes Quibus controversiis partium earum judicium officii Fiscum et
Judicis et audituris ad effectualiorem partium utriusq; dedit et concessit hoc
ipsis Judicium Dilationem Impetitionis Partis utriusq; suis contentis citationum et Pro-
cessuum Partis utriusq; ejusq; combinatis allocutionibus et treatibus. Verum earum utra
usq; ejus ad diem quae fuerit Sabbatum Loci Trani proximi abhinc in Loco cele-
berrimo Trani memorato ultimis in allegatis judicii conservatis cum
vadijs citationis gravi ad instantiam comparendi peremptorium Dicti Fiscum
[illegible]

Partes NN. Mgcleuscy p N. Unicka.

In Trani hodierno exhibitionis literarum Regiae Curiae Capitaneatus Loci Terrae
Statis Matthiae Sarmiento, ad hoc una generalis consulis Loci Ploscy Germa-
ni et Capitaneis verbis Rubi Francisco Josepho Alberto et Nicolao Mgcleu-
scis Fratribus inter se germanis de Patronis Bonesq; vitis Gloriosis
Regis et via qua hac in parte fungimur Curiae authoritate mandamus ut in
Terris Lucerae Castrique Judicis Fra abhinc in Loco cele-
berrimo Trani ad audiendum comparentia instantia N. Rosalie Mg-
cleuscha Relicta Nicolai Unicki Portae ad. Quevis in ejus nomine Curia-
tat. sempotig ad citandum ad publicandum pedes Partitionis sup eorum ob-
tenti. Mediq; generis addi et deputari S. mitatis sua Quidning centurion
Flor. Polonie una cum peditibus mihi adeat Summa pœnis Rei Catharinam
Nicolai Unicki et N. Felicis Mgcleuscii Lucerie vestris et suis actoris
matris minime ipsis nec solutionis. Quibus exhibitis eam causam pertinentis
citetis Trani adveniens pariterq; et ipsi ad omissa ejus postpuri. Dati in
Castro Loci ejusd Trani die 3tia pti N. Martis palmarum Quod Empta a Dni 1736
Indictione hodierna mediante et pœnis partibus ipsis absentibus et quibus autt
p N. Nicolai Unicki sociis suae nunc pro tempore Regiae Curiae Capitaneatus
se ingerentibus S. Comitis Malecritis datis Loci Judicis officii

[illegible] et [illegible] Jane grande [illegible] citti [illegible] [illegible] disparere [illegible]
[illegible] [illegible] [illegible] [

vehabitione & talis et tando R. Lor[illegible] expiration[illegible]
aliq ad interten Commissarij expressa Stat Bonor[illegible]
injungi pro eo ratione circumscriptionis et [illegible]
ptis Judicio arbitrarijs puenire &c Citat alias Dei inter et agen
tione premissa latione[illegible] in te existen indie hodierna inuden et
puenit partib[illegible] pro utrisq; ad ptm Citat simul et alt[illegible] Vice Notarius
Cis Sedens dicti Loci Judicium officij &c comparen et sedat &
controversiam Quare Partibus judicij officij &c coram te inductis et audi
tis sortoveris et pendendo ad ulteriorē Deliberationem Judicij diffu
spensa ad presens Decisione causae & dedet et concessit hoc ipse Judi
cium Dilatione Ingroßitionis in eius fine utrius ad Valen majoris
veritatis R. Congressus interim restans Summa ab alt[illegible] pendita
R. restanz reli ad extrad ipsius Cassetabat, ac Valend restanz et
debat, tu setia citra Valen hucce majore &tio dividendo
minore &tio in eligione alt[illegible] cedendo emptus item in eas summa
induxit & stante tanq ad iore &tio sales alt[illegible] eius tenebat in
sequens Quos ell altor &c cong[illegible] prima prolimig obtinu in sup[illegible]
celebrand & pten ultra q educere coepit ac cessit. Quo par
tibus memorat utriusq in Valle gato Judicijs consenavit congenerat
comparendi per emplinend Decreti &c rigore.

Baniti PP. Mieczn[illegible]kowscy et alij p PP. Mieczkinskich.

C: Pl: Lokrzywnicki et Mieczn[illegible]kowski.

In Causa tationis Judicariae inserta inter Prosecutorem Judicij officij &c quis
Delatores SS. Laurentium Wieczkinski Bellock, Hyacinthum Lukrzywnicki et Do
minicum Mieczn[illegible]kowski Lubaburia et SS. Stanislaum Martinum et Andream
dicti Suchowata Mieczn[illegible]kowskie, Josephum Kamienski Joannem Nicolai
nium Falkowski ad Roratendy Testes interrogandum, Joannem Mieczni
kowski Falkowski ad Roratendy testem interrogandum, Joannem Mieczni
kowski Falkowski ad Roratendy testem interrogandum, Albertum Zabinskie, et Albertum dicti Baranski seu Ja
gek ad Mathaeum Zabinskie Scholastam olim N. Balthasar Zabinski Sorden matematy
Sandecam seu alterius Cuiusvis nominis Zabinski filium inhibendo Protestationi
sub ac visioni Coram actis authenticis Regni facto secundo post obtentam Contuma
ciam ad petendam et quid Mandat Judicium officij &c pens parte abaltera citato
rio &c quia ipsi in sum nam ruinam et oppressionem suor altor procedendo eosq acto
tibus plurima damna in sum exitus varios gradus et eventus ac pericula causaret eosq
actis summopere damnificaret quapropter citatis ad eo[illegible]dendum tum p sum mo
pleni mandatum facto Condigno &c alias citatione ipsa de Termi[illegible]is tatio
ni se existente vi diem hodiernam inadez et p veniz p Actor pars actorea Coram
Judicio officij &c per Comparen et Terminum eius hodiernum p tatam Judicato
per adjectionem legitime attentatam memoratis partem citat ad Jus Judicis &
Mem Regni Spectabilem Honestum Gregorium Rokiecki de Bronno Judicialem terby
et alios Jus formam civilis quatuor Clamatam et vocatam ita tamen Comparentem

Contumaciam exercentem acclamare fecit quod parte actrice talter clamata et vocata
et [illegible] nec p[ro]cura[to]re sufficienter potentem comparuit ut id nobis retulit
Contumax fecitit actr[ix] Contumaciam paractoream Coram Iudicio officij p[rae]dicti p[ro]pe
tit acusando super eadem parte actrice p[rae]dicta Banitionem decerni aliaq[ue] in talibus fieri
solita juridice exegit postulavit et Judicium officij p[rae]dicti et Judicium Iuris officij
Iure communi assectationis partis actoreae ut instat annuendo eandem p[rae]dictam Banitionem
quod sup[ra] parte p[rae]dicta in termino decrevit ad quam publicandum [illegible] publicandam
supra salistam Nlem addixit et deputavit qui quid Nlis satisfaciendo deputationi
huic a Judicio p[rae]dicto habitis hic in stuba Judiciali ac in aliis locis publicationi soli
tis alta sua p[rae]dicta et sonora voce in pregoriis multorum variis conditionum
[illegible] et veluti hominem ad sedicta moderna forensi publicum Convocatis
publicavit p[rae]clamavit et ad noticiam omnium p[rae]dictorum pervenit in dubium de quo
quo p[rae]sentem ipse Nlis ad locos publicationis solito ad radicem sui mandi
fecit relationem post quam publicatam Banitionis p[rae]dictam Judicij officij p[rae]dicti
ei cuidam in p[rae]missis presto p[rae]scriptum Curis communis executione Grabam Antonium
Staszkowski p[rae]dictum ad dixit et deputavit qui Notam Burgraticio ad primam partis acto
rie requisitionem decreto p[rae]dicto exhibitionem eandem executionem de Bonis p[rae]dicti
partis actae sive actae non obstantibus quibus Curis sub poena contra veritatem officialem legibus Regni descripti remo vere eandem
executionem impugnare audeat sub reorum Banitionis p[rae]dictae poena p[rae]dicto interposito
Hic q[uo]q[ue] continenti M. R. D. H. Gregorius Rokiecki de Bronowo authenticus et Ju
ratus et quis Contra D. N. Stanislaum Marcianum Efficzinkowski ac Consortes suos et Jose
phum Kominski ad Bona Miedzinkowo Sygany Contra Dictum Zuchwata Joannem
Efficzinkowski Paulum et Nicolaum Dobrzinieckie alq[ue] Cives Cracovienses Zabinski et Sal
kowski ac alios hodie eos et Possessores Bonorum [illegible] quos ad eadem Bona ac [illegible] quos
omnes Sabbatho post festa solennia Rajchel proxime preterito anno p[rae]senti Juxta
formam et stylum Cancellariae.

Munimenta Inter Nlem Norowo et Uniek.

In causa et actione Judiciaria infrascripta inter Nlem Antonium Norowo[illegible]ia ex
adversa et Nlem Bartholomeum Uniecki Intendendo scripto manuali p[rae]dicto Se
cundum Quinquagesimum Typhonis sibi actis dato ad Judicium officij p[rae]dicti proxime abs
altera parte ad videndum et audiendum ipsum ad solutionem Summae Supplicij et proxime
scripto manuali ad diem assendendum ad tunc restitutionem sibi gratis concessam
hodierno coram et unius instantis et sententiam publicij officij p[rae]dicti stringi et com
pelli [illegible] solutionem [illegible] restitutionem [illegible] et hodierno coram
tunc una cum p[rae]dicto Stanislao Antonio [illegible] in causa [illegible] scriptis [illegible] inscriptum
in diem hodiernum medium et proximum partibus p[rae]dictis et quisquis p[rae]dictis B. Antonio
Nowakowski scriptae [illegible] Antonius Maldaski coram Judicio officij p[rae]dicti
comparentibus et causa controversiae quibus controversiis Judicium coram
se productis et examinatis adaperitionem literarum [illegible] dedit et concepit hoc in
Judicium Delatorem omnium in acta causae p[rae]dictae impugnantia Dig. ad Legem
Cujus [illegible] proximum.

Celebrand. rem pat. memorat. Dnus in Collegat. [illegible]
vavit conservatg exparendi peremptorium. Scribat Petrus Mysliwski
de Poronino ad Rotam Recipiens Fris Claps Dnus Sanctispatra
de Florentia

47

Ex adverso pro parte recepta summa undecem florenorum
Thym et clare Pantaleon de Rendzimo Alberto procuratore
Anno Catholici Plocen actorum Patrono Bonorum suorum hereditarie
per eratorum una cum aliquibus attinentibus quorum nulla sunt facta
Judicis in numero acto qui in Bonis ejus mobilibus et
tanta non pecuniis fuerant in summa per juncta unde ex Mlo
um Symphorum bene fati actori modo et forma servente me
do obligatorio in actoris parendum dimisit exinde actor in cum per
dentia Bonorum prout de his manifestatorem per ad Rollas
Cancellarium Cathedralem Plocen respective fuisset in uno Anno
facta quam citam per se aut interpositas personas allegavit sum
mopere instavit. Pars vero ad citandum dicendum per se petebat
nem summe ejusdem una cum precibus et summa superius
ut in Bonis non correspondentibus existentibus quo ad exemplen
tionem privilegium stante presentium ut supra Mlti et Sapien
et Bonis ejus per ad erogatis et eam stabiliretur tenendis
et fruendum competentiam per sententiam Judicij effectu
termini alias citationes quas latas de quibus hujusmodi existen
tibus adversum nudum et procuratorem Partis rei citatis
actore pte citata per Antonium Bogusli Plenipotentiarium
coram Judicio effectu presentium comparuerunt et sedem Judicialem
bus controvertis Judicium effectu presentium ordinem tendentibus
citatis ad effectuandum comparentis Partis citate debite et more
hoc Judicium celebrationem almonimenta consumpti effectu
pugnantia ejus Partis citate dicti adsequentes Executores Testa
Plocen hoc pretium ablatum in Castro Plocen celebrandum
Partibus memoratis utrisque in predicti Judicij conservandum
servatis compatentibus peremptoriam decepte hic citate
Munimenta inter Collegium Plocen et Stam et Modia
In hoc hodierno et dilatione anteriore munimentum Partis
prefate actoree in antecactis Judicij recepta et perfudi
cium presentis affixij data et concessa ut ad sequendum
Castrum Plocen suos ut pote moderno cum suis dependentia
bus contenta confessionale et hoc in causa et actione Judiciaria
inspacta inter Religiosum in Christo Patrem Joannem Zebski Collegij Plocen
Rectorem ac totum Collegium Plocen actoreum et Magnificum Bogum Milan Mr Franciscum
de Niebostis Castrensem olim Alexandri Niebostki dapiferi dolinay et olim Annae de
Imielstkie genitoris filios tum Alexandrum Dzierzanowski et Mariannam Dzierzanowski Ve
ri liberos suos olenses filium et olim Mariannae Niebostka genitricem
rorum nec non Antonium Duchyminski Bonorum Universorum satisfactionis Judiciarum
de Niebostis Consortis ejusdem Hereditarie decesse derelicti quovis modo et jure titulo
Possessorem si ad secundum ordinem ejus consortes in assistentia Competentium
ad Judicium

ad Judicium officij pdcy parte ab altera [illegible] seu potius p[illegible]
Terminos qui vlr actoribg ob[illegible] p[illegible] actionem [illegible] [illegible] [illegible]
[illegible]elshie Chaszka Matri et aliis ipsp actoribus [illegible] [illegible] 48
Ilium Monetas in ejusp tione[illegible] expressis ad Judicium officij pdcy instituer
rimus rectificandi rectificando ipsis causam eandi Mortis tam ipsattolim
M. Annae de Semielshie Niebaszka Matris et aliis ipsor quam pdictor
q. Patris aliis de Niebaszkis Duczymiska Consortis et aemilia ipsius Duczymiska
ad paratos gravis juris q. radijs et Terminos in quibg causa eadi stetit indecisa
pendetq in determina tempus ad paratam solutionis decretus inter Collegium actis
ab una et pdictamolim M. Annam de Semielshie Niebaszka Matrem et alios
ipsa parte ab altera platum ad audiendum ipsis seu quem ipsor
ones actionis Magis afficit ad solutionem supra expressis Semandi Cum pro ut in
rotatis sententia Judicij officij Stnagi pdcy ipsos ad premissa Stungi solu
tionem Semandi Superig et injunctis cum prisionibg injungi ad citatos pdcy
alias dilationa eadi anteriore in se exhibente in diem hodiernum incidente etpro
partibg ipsi actoris et quibg actorea p. Religiosum in Christo Patrem Jodocum
Rosaszewski Ministrum Collegij Plocen S.J. suo et Collegij sui nomine pro citato
interesse M.M. Sprzyszkich Podczaszych Cechanovien nec non Brzeganowskich Jocil
latorum Sowaliensium p. Gnosum Antonium Bagiuski pro interesse Gr. Antonij
Duczymiskich p. S. Antonium Laurentium Wiecheckiskich pro interesse aliorum p. Ja
cobum Spicki Coram Judicio officij pdcy Comparentibg et se cum Judicialiter con
trovertentibg quibg Contro versis ipsis Judicium officij pdcy Coram se inductis ex adductis
ad affectationem q. Wiecheckiskich Comparentis q. Duczymiskich dedit et Concessit
hoc idq Judicium eidq q. Duczymiskich Dilationem admunimenta Causam pendentem in
pugnantia ad regentes Wyerelaw Castri Plocen Terminos proximos abhinc
vii Castro Plocensi celebrandos terminum partibg memoratis utriq in eis q. Ju
dicijs regentibg Conservavit Comparendi peremptoriam cum Caeteris vero Citato
tis Causam pendentem suspendit suspensamq declaravit ad eorq regocates Wye
relaw Castri Plocen Terminos pdcy Decreti sui rigore

Munimenta inter Rzeszotary et Szawło exo.

In Dno hodierno ex Dto intervenerunt scripti mi obtpe mei undi concordia
inter partes infras scras subscripti ad hoc vocati Wyerelli Castri Plocen
mihi ut potestatem dederunt cui Tenibet Contenti in hoc observationem facta et
coram et hoc in causa et actione Judiciaria intra scripta inter D. Ja
cobum Rzeszotarski actu abuna et [illegible] Jodnum Dobrowolskiu de Thu
czyn Rzeszotarski Subdapiferi Terrae Visogrodien Actu Laurentij Szawłowski Subdapiferi Terrae Visogrodien Actu
dac matrem ab eoq d. Jacobo Meritto Dna Reformatorialem ex adversa
ria tales, tu Joanne Szawłowski ejusq d. Mu Subdapiferi Visogrod
ien ium in hoc rendo mandibg coram actis authe Revisorib Sendo post ob
tenta Contumacia ad judicium officij pdcy parte ab altera Actu peo.
Joanne ejusd Sendo [illegible] Thoma Willicz Symphonij Solorza ad pospositibg ab eadq

In causa et actione ordinaria introacepta inter Nobilem
Ladislaum Kaczkowski Regimentarium Regalium Equestrium
Kaczkowski Licentiatum Castellanum Cziczgrodiensem Actorem
ab una et Nobilem Albertum Lupecky inhaerendo terr. Mielnicensi
ab alia Reorum Contentum existente Exhibito Actoris
Procuratorio ex parte utraque productis Scriptis
dicente quod Exhonestis se Lucrum cessans pro tempore eiusdem
prohibens Citatio Voluntarius tamen cessans pertubit Citatus
tus ita ad videndum et audiendum ipsum ad Lotutio non
Decreto Lucrum Injunctionis Citationis Citatio ipsa latio
tionem Lucrum injunctis Citationis et provisionalis
ta Pars Actorea Coram Judicio Officij Pleni plenipotentiarius
et Pro quod hodiernum pro tabulo Judiciorum plenitudo
audientiam Lucrum attentatus negotiorum tam pars citati adjudi
cium officij Pleni Regni Grodnensis Honestum Gre
gorium Kobiecky de Grodkowo Judicialem scribum co
gorium Kobiecky de Grodkowo Judicialem scribus co
ultra Lucris formam vicis quatuor Comparet et vocatis
tamen Comparentem in Lucro Lotutionis Lucrum alias in
toto Lucro Negotij sui principalis Judicialiter ac assidue
Condemnavit ulteriorad Libi causa Juridice fieri et exe
qui postulavit et Judicium officij Pleni cui Lucrum affectatio
nis Partis Actoreae utilitate requirendo decernat ac Pleni
Decernit Quatenus Pars citata suarum pro qua bon
veritus per instantiam sub pena Banitionis quod pro Judicium
officij Actoris sua parte Decreto Pleni Contravenire Decer
nit Missa Regni Gratis Honestus Gregorius Kobiecky de Grodno
Judicialis pro Judicium additur et deputatur Lui quid
Actis Latis faciendo deputationis sub de Judicis Actoris habitis me
morati Banitionis pena sua parte citata mandato Omisso ob
Latis hic in Gloria civitatis Nocen et extra in porta ubi certia
mutuorum Conditionis Lavis et Lexy Dominum ad Judicia moder
na forum Congregati Statuta Comica et Lonora valle pro
clamavit Publicavit et Partem citat Decreto Contravenientem esse
Banitam pro mulgavit post quam publicatis Banitionis pena
Judicium officij Pleni profacienda in Quibus incepta Lucra Coram
is executorum Gradu Joannem Kobiecky B. S. Nocen addidit
Deputavit Lui G. Borgrabius ad primam partis Actoreae et requisi
tionem

51

[illegible] Praesentem exhibitionem eandem executionem de Bonis [illegible]
[illegible] non obstantibus quibusvis Juridicam Oppositionibus
Relatione ad Cassandi [illegible] inscribenda [illegible] Tenebitur
sub poenis Contra renitentes Officialis [illegible] Regni descripsit nemo
vero eandem Executionem officiose pagendam [illegible] Sub Ordina
tas Suas Praesumat impugnare personas Suae Sacrosanctae Bantionis
perpetuae poena Praesentis inter positas [illegible] in Continente Mtis Regni
Gnalis Honestus Gregorius Rokiecky de Grothowo Authen
ticus et Juratus Palam Rvit Divia ipse citationem literatt
sigillatt pro Trnis Praesentis servientis editt Contra Praefatt Cttt ad Bona
Villae Sattowo Curiamus ibidem Cttt Tra Ota post Festa Solen
nia Sacri Paschatis proxe praeterita Anno Praesenti detulit expor
tavit posuit Reliquit ad depositione notificavit de quo
Praesens ejus relatio # Summisque quibusvis ac Inventariis ubivis
locorum herentibus.

Lucrum ulterioris inter Maliszewo et Karwowo

Juxta actum Executionis in Bonis inferius nominandis officiose per
D. B. E. Plocensem expeditae et manu Ipsius propria subscriptae Tenoris talis
Actum in Bonis Villae Karwowo Krzywanice in forte N. Mathaei Kar
wowski dicti Society Feria Tertia post Dominicam Conductus Paschae
proxima Anno 1736 Coram D. Antonio Sigismundo Sniegocki
Camerario Tarnowski et Burgrabio Castrensi Plocensi in praesentia Ex
hibitum Pauli Karwowski Thomae Bilinski nec non Mtis Regni
Gnalis Honesti Casimiri Przybyl de Krasnowko ad actorum Jeru
assumpti Qui quod D. B. E. Plocensi satisfaciendo muneri officii sui
additionis sui a Judicio Castrensi Plocensi habitae ex re praefatione assi
cuosa N. Pauli Maliszewski actoris et Jurevincens vigore Decreti
seu petitae poenae bantionis de actu ejus in Castro Plocensi in Trnis
Generalibus Caesaribus affixi Judicii una cum continuatione an
teriorum Caesaris in diem hodiernam incidens Feria Secunda
post Dominicam Oculi Quadragesimalem proxime anno praesenti
super Mtis Mathaeo Karwowski Jurevinto ratione Quipro
prij vi et violenter interceptionis valoris Quadraginta Tyn
phanum ejusdemque non restitutionis alterius et publicatae
praecessusque perducti condescendit Jurisdictionem suam ut suis
et moris officiose fundavit Partes utrasque tam actorem Jurevin
cens quam [illegible] Jurevinctam ad sui praesentiam ejus Mtis [illegible]
mare injunxit Quo in Trno a parte actorem videlicet N. Paulus Ma
liszewski actor Jurevincens personaliter comparens in actu
eadem

Sacro

eaq̃ executionis reproducte fieri posset seu pathis predictis
Regis super Curias petijt ipse actor sortem propterea tam per
oblatam presentaneam in possessionem sui tradi cupiens ut ipse
Matheny partis actoree absentis ipsi Blasem Trukero
licet et de consignatanem proveniri contendere et adversus eorum
parte citata Jacenta ipsemet in Karmanski portentus eaq̃
executionem his adiectis formalibꝫ bonis reyssaciꝫ y mielgu
fusam gdpse Ja dellatuey Jacii Pana Rulepreuskiego ipso
Ferie eisdem ipsi mediam porcassoua bo uxem remanentem Jaci
koui Storegom Lucij ale Jasko eapdeꝫ Juxta Jpraecauzinem
nielleti coffetach impignoratam et penes eum permissi Quas
Bergrabius impignoratione attenta ab eaq̃ executione super
sedit cumq̃ pdicti Blasey comparuisset eamq̃ effectu rumpere ad
munus partes Blasey remisit et simul partibꝫ medio earundem
in primis et proximis judicijs partem Blasey pone nulla adiutione
prefixit assignavit et conservando petijt quod prefixit assignat
et transferat decretu pri executionalis bijarez pgysmundus Stan
nius pdicta Blasey manu propria in suo stay habens
bijarez pdictam remissionis ac conservationis pdicti Trii in diem
hodiernam indandem et pdicti Blasey et partes actoree coram pdicto officij pdicti
per comparentes et Trium bonum hodiernum et dictam pdicti tractum
legitimis adiectam memoratis partem Actoream tribus et ultro juris forman
dictis quatuor pro Milem Regni Gnalem Kasperku gregorij Sotiecki de Sto
nowo pdicti clamatis et vocatis ac tamen comparentem in libro altercionis
fori faciendi executionis ad mittendo pdicti officij Blasey pdicialiter accessi
cione pdecernit ulteriora ibidem in causa sicut et decerni potuldit
et pdicti officij Blasey pro tunc remuneri expectationis partis actoree
exhibendo in bonis pfatis libri legitimis in causa diuersa obtenta ad pa
gendum executionem officium competens videlicet et si dignum fuit
gochi bona et addicta et deputata pro primam partis
actoree requisitionem decretis Blasey exhibitionem eaq̃ executionem
de Bona pdicta actoris ac primam impignorationis facere et celeb
quatis impignoratione sub pena Contra renitentes officiales Regibus Regni
declarantes nemo vero eaq̃ executionem per se seu suos subordinatos audeat
impugnare prona sub scrutinio banitorum perpetuo pena contra impugnato
res decreti interserita decreto impugnatorq̃ quod anteriores executionis ordo
licet ipsemet citatq̃ pro Milem Regni Gnalem Stanislaum Szymanowski Sotiecki
pdicti admittendo pdicij Blasey pretato plurima Nobilitate ad re
dicia moderna forum publicum sanxerata hui in stoneo Civitatis Blasey
et extra imposito est publicatq̃ de pto Blasey pdicio suo eloco publicationi consueto

55 cuius tenor Constat relatio

Gasparig N Marchowsky per Gratianu Bromerschy
In Causa et Actione Iudiciaria infrascripta inter Gratianu Marchu
ow Bromerschy Actorem ab una et Gregoriu Sebastianum Mar
kowsky adherendo inscriptoru ipsius in planam et Gratianu Con stan
tinu Bromerschy ab Costis ipsius Dni Actoris sororis germa
ni Bromerschy ab altera Coram nobis Dno Stanislao Zeromsky
de Stanislawice Zeromski Sacre Regie Maiestatis Secretario ac
Florentinorum regnorum Iudice Terrestri Maximi ducatus Lithuaniae
Iudicium Vigintiviratus Zyraphorum Dni Actoris ipsius Dato ad Iudi
cium Officij praesentis parte ab altera Citatis ad videndum et audiendum
ad debitum eorum Effectum Iudicium Terrestrum Florentinorum
pro Iuridica Citatione Sterilia facta et Gratia Confinantia Bromerscha
polonica citatis post Sterilia facta et Gratia Confinantia Bromerscha
Gratianu Actoru Concordatum restitutionem terrarum nobilium
Georgio regestra descriptarum ad quas alteras Iuramenta Vigin
tiviratus Zyraphorum Dni Actoris Iuramenta per contentum Iudicij
Officij nostri Stringi solutionem Iuramenti Pactatae restitutionis
Terrarum nobilium injungi et id quod Iuris est decerni
et sententiari praesentibus Citatis ab hac Citatione ipsa facta
in se existens et praenotata Citatis Dns Actor coram Officio
Iudicij per Comparens et sua cum hodierna petitam
Iudicium praesentia audientiam sua attentione memoratum
Citatum ad Iudicium Officij praesentis per Mtum Dnum Gratianu Ho
rsky Gregorium Kolpecky de Bronowe Iudicatum sibi et alia
Iuris formam vicibus quatuor Clamatis vocatis non tam Com
parentem in hoc Iudicium Solutionis Iuramenti alias in toto huius Negoti
tii principalis Iudiciali ac officiose Condemnavit Alterum Vigintiviratus
Zyraphorum in Causa Iuridice sterilitatis negotii postulavit et per Iudicium
Officij praesentis Iuris Contumaciae Citatis Actoris ad annotandam
poenam Banitionis Iuris et exinde Citationis suae ad ipsius
Iudicium debitum decernat per Citatis Banitum Iuris Communis Con
tumacium et rebellium Sententia sua declaravit ad quam publicandam
Banitionis poenam Mtum Dnum Gratianum Gregorium Kolpecky de Bro
nowe Iudicialem addixit et deputavit Cum quo Mtis Satisfaciendi
Deputationis Iudicium praesentis habita eadem poenam Banitionis

Prosum Antonium Cieszewski Burgrabium Castrensem Plocensem [illegible] et deputavit qui Gnosus Burgrabius ad primam ptis requisitionem decretis praesens exhibitionem executionem eandem de Bonis Citati Iure Acti per agere tenebitur sub poenis contra renitentes Officiales Legibus Regni de scriptis (scribatur Relatio Mlis Regni Rokiecki iuxta datam in citatione positam ad Bona Bronowo Cmetonum iuxta formam Cancellariae).

Ad Sequentem Actum Spectat Scriptio inter Sokolniki.

In causa et actione Judiciaria infra scriptis inter S. Jacobum Sokolnicki V. Notarium Terrae Plocensis actt ab una et S. Stephanum Sokolnicki. Inhaerendo scriptis binis manualibus super summa Centum Tymphonum actt Servitutum maioni respectuosque summae Centum Tymphonum et alterius Quinquaginta Tymphonum non solutionis factae ad Judicium Officii praesentis pte ab altera Centum Quinquaginta Tymphonum efficiens ipso summas eas quas pro solutionibus actt persolvat ~~expositione antequam a summa Ducentorum Tymphonum retentis compensat~~. Sententia ipso Judicii Officii praesentis ad praemissa stringi. Solutionis summarum provisionibus injungi praesentis alias citatione ipso de praemissis latiore in se ex parte mediae hodiernae inducendae et provenientibus partibus ipso utriusque actt per actta S. Jacobum Kiecki coram Judicio Officii praesentis comparentes et secum pro controvertentes. Quibus controversiis Judicium Officii praesentis coram se inductis exauditis tandem ob spem in eundem partes eadem utrique amputatis omnibus Dilationibus. Terminum talem qualem ad praesens habere deburant scripserunt prorogarunt et limitarunt prout quidem praesentis scribunt prorogant et limitant idque sequentes Werett Castrensis Plocensis terminos proximis ab hinc in Castro Plocensi celebrandis terminis partibus memoratis utrisque in praeallegatis Judiciis conservando comparendi peremptorium Decreti praesentis vigore. Scribatur Relatio Mlis Rokiecki de Bronowo Fratrum 2 pt. D. Ramispalmarum Quadlem ad Bona Nagorki juxta formam et stylum Cancellariae.

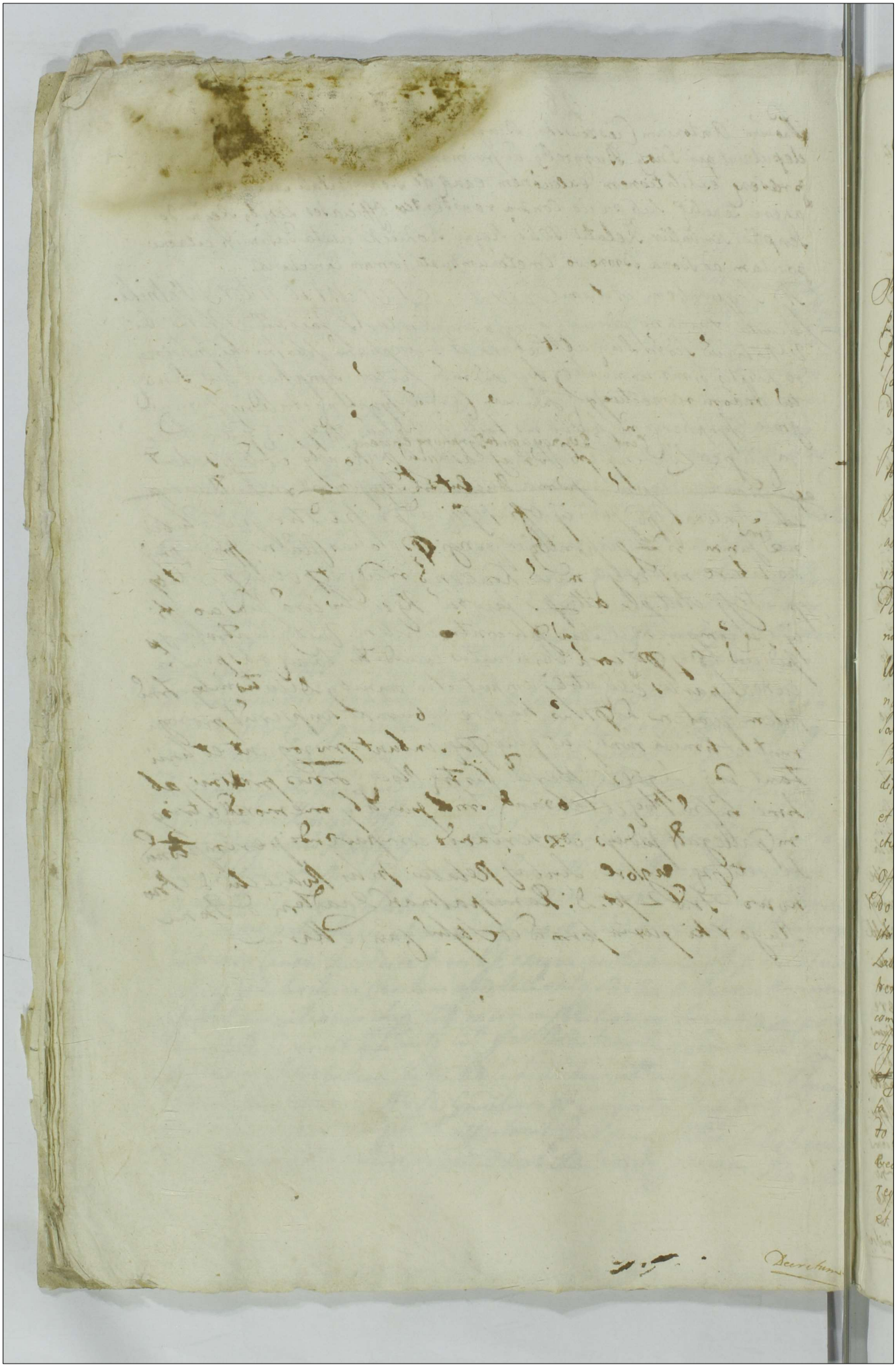

Decretum cum motione inter [illegible] Wolewski actores et M. Radziminski Castellanid Siechanovien et alios citatos.

In Terno hodierno ex dilatione anteriori educente inquitionis instadori ptde utriq; Parti suff contenta citationis et ptestationis factis actored per Judicium officij presentis data et concessa idq; ad sequentes Querelat Castren Plocen Ternos prius et proximius in Castro Plocensi celebrandos ut pote moderng cum termini ibid contenti legitima conservatione facta et hoc in causa ad et actione judiciaria supradicti inter Incolam torem Judicij officij presentij ejusq; delatores Grosos Valetinum Zarembe Bonor Lempino hæredem atq; Stephanum Filium eorundem Bonorum actuales possessorem Malewskie actores, abuna et Magnifico Casimirum in Sulmirz Radzimino interra Siechanovien Grzybowo in Palatinatu Plocensi consistenq hæredem Radziminski Castellanid Siechanovien Dominum tum Grosos ac Nobilis Petrum Zembrzuski Matheum Sikorski Wnorowski Jacobum Zephowski Famulos excessivos et licentiosos nec non Laboriosos, Adamum Brzuchowicz, Adamum Fejch, Valetinum Cesarz Josephum Swiczak, Jacobum Albertum, et Alexandrum, et Valetinum Shocylas Sarbarem, de Villa Kalisz et Sulmirz ipsius Radziminski subditos, itid licentiosos plusquam [illegible] mandato exequentes eosdq; Famulos et Subditos in assistentia competenti ad hærendo ptestationi et Vulnerum obbactioni authenq factis 2do post obtentam Contumaciid pdnam ad Judicium Officij procq Parte ad altera citatos pro ea vpti in contrarium Rei p eodem 2do nec pdna coercitiva scripti audere metuendo Quinino prout sibi licere ita omnia impune cedere arbitrando simon Dng Laborios Dorotheam of Laborios Trulam dicti Bonor Lempino subditi consortem relictam viduam Mathem Paulowski, Margarethan consortem ejus Trulawna Filiam uni com hæredibus post Parentes suos cum liberis Thoma Joanne Marianna et Agneta ex ea Laboriola Margaretha Matrimonialiter in Bonis Lempino et procreatis modo illicito ex bonis Edictis Lempino evehere cum rebus ac to ta suppellectili Domestica inventarijs in Leminationibus grato omni comparendo citatos deprehendit et Evehi per subditos Grzybovienses curavit evectos ad Bona Sulmirz conduxit et ibid locavit de post Actorem Filium repetentem suam injuriam evectos subditos extradictionemq petentem et amicabiliter pertractantem loco extraditionis ad libitum supradicti

56 famulis & subditis et alijs ipsa de nõnibg et cognoñibg melius notis p numer̃ triginta personas accedentibus p ipsum in sua residentia locum et varijs disgustibus afflictum abscedentem inse ubi et opprimere demandavit q famuli ac subditi actu inviapublica insequentes verbis imo inhonestissimis stationem Nobilitarem dengrantibus effecerunt irrealia nunqua p landa obiecerunt acpt eviis sustentre attentarunt concusserunt convulnerarunt vulnera in deductione — — specificatam inflixerunt subditos Magnifici Radziminski & ceteros et evesticuratos n extradidit imo detinuit et in huiusq cum tota substantia ipsor detinet q inde actu damnificavit et damnificat p cujus damnificationis resusione ac ipsor met subditor extradictione cum rebus ipsor p prijsti pen vis eo tre sanctis et respectu in continentid subditor ac famulor succubitis psens citatur et citantur alias dilatione ead anteriore labore rinpe Ingsitionis in se latiore existente indiem hodiernam incidens et proveniens partibus ipsis utriq Et quia actorea p Grosw Stephanu Malachi suo et aliorum pte personaliter citata p Groswn Laurentiu Wiecffinski coram Judicio Officij psentis comparentibus et secum Judicialiter contro vertentibus ejus partium controversijs coram se Judicium in dutis exaudicijs reponant Partes Ingsitiones suo coram Judicio nunc eductas idq in instanti decrevit q itaq decretum comparens Partis actorid p patridico non susceptum imo ad eod Magnium Thomam a Dębowa Gora Dębowski Venatorem Zaserens et vice capitaneu loci psentis causa psens Judicem ad Judicia tribunalicia Dñi Petricovienka movit eidq sub motioni locum deferri postulavit, Judicium itaq predicens cernens se nihil in Ingsitis temere egisse nihilq in contrarium legis petisse imo ordinaria Juris gradum observasse eid motioni locum non detulit et eand nec admisit Partis actorid de qua non admissa attemen prequenda pfatt pozz Citt est pte: stata Judicium similiter cum parte actorea est reptestatum tandem partibus utriq Ingsitiones suo coram Judicio eductas reperentibus et sup Juramentis abutriq sup interrupbone testium dictis existentibus Judicium ad lectionem eande earundem cendescendit quibus lectis et bene p omnes circumstantias fruitinatis et examinatis quoniam ex eisde ingsitionibus tum de patet allegnifecu Actt sine omni requisitione Paludem subditum ac aliqd decem annis in Bonis Zerpino actoris parentis habuisse nupthur nocturno tempore cum uxore et pueris ibid peractis ac matre uxoris tum rebus aliis mobilibus supellectilibus ejusd p inmissos

30.

immissos homines et Personas ad bona sua evexyte proinde eũdẽ M: Actt respectu ejusmodi pgressus pdnas incumbẽtes ad inve- nit et decernit quatenus Eũdẽ ejusmodi factum turrimastrix ab actu Instanti in se decem septim-annis ingrediatur ejusdẽ spa- nem p duas septimanas continuet et explet nec non ad- nam dupliceꝫ quatuor decem Marcarum Polonicalium parti Judicio implicem, parti ingressu dicti Judicii in Instanti solvat et enumeret sub rigore inscripti iam vero respectu ejusd sub- diti eveti complet Grosus Valentinus Malewski parens putidem subditus in Bonis Terpiss. anniam Cnetonis filiam in uxorem duxit cum eadẽ Sasam et agrum Cnetonalem cum Inventarijs et suva minibꝰ possedit in sequentibus videlicet simis pt Festum Sancti Matthej Apostoli incidentibus terminum partibꝰ ejusdẽ utriusq; sine ulla ci tatt in eisd sequentibus Judicijs suis comparendi conservavit peremptorium post quam Ostan cum Petitionem ꝛ non Judicium decernet id qd Juris erit dexit. Quoniam exceptiones Inquisitionibus Lucuntenter ejiciuntur dicti Stephanus Malewski post amicabile requisitionem apud Magnicum Actt eveti dicti subditi per- aggravationem subditos in bonis Kalisz occasionem ulterioris contu tionis p merit nil eminus Quoniam Grosus Lemborzuski et No- bilis Wnorowski ac subditi de villa Kalisz quod nõa non constant tumultuarie eundẽ Grosum Malewski in sequendo eundem in de- cutum de equo detrusum ꝛ habitos status et Personã Nobilitaris res pectu ignominiosa verberatione et Concussione tum et alijs vulneribus affecerunt proinde eundẽ Grosum Lemborzuski ac Nobilem Wnorowski predicti punibiles censendo decernit Quatenus turrimastrix foret ab actu, inse decem septim-annis ingrediatur ejusdẽ spa- rem p duas septimanas continuent et explent nec non ingressu detutri Grosus Lemborzuski perse pdnam Dupliceꝫ quod decem Marcas Polonicalium Parti, Judicio vero simplicem in Instan ti iam vero p Nobili Wnorowski Famulo Magnici citatus pd- nam simplicem similem duplicem quatuor decem Marcas Polonicalium Judicio vero simplicem Demum pro subditis de villa Kalisz excessivis in eodẽ Termino ingressus de terri medi- etatem Vadij Capitanealij Parti, Judicio vero pdnam duplicem ger decem Marcarum pp in Instanti solvant et enumerent tactam pmis sa citatis sub pdna Banitionis quod decernitur et Termus publi- canda in primis post contraventionem quam libet conservat pre- cterius vulnera inflicta comprobet Grosus Stephanus Malewski filius post quam complationem Petitum Judicium decernit

58 id quod Juris erit Quod Decretum Sentiens se eo fore gravatam pars
Citata pro Juridico non Suscepit et ideo Magnificum Thomam a Dę-
bowa Gora Dębowski Venatorem Zawcrens vice Capitaneum loci pre-
sentis Causae Suprascriptae Judicem ad Judicia Tribunalitia Regni Petri-
coviensia ut Juris et moris est officiose movit, ejusque suae motioni
in praefatis Judicijs Tribunalicijs Regni Petricoviensibus locum deferri po-
stulavit cuj motioni Judicium praesens locum detulit eandemque Parti Cita-
tae ibi ubi de Jure venerit admisit et Terminum in praellegatis Judicijs
Tribunalicijs Regni Petricoviens Ex regestro Causae praesenti competenti
partibus ejusdem utrisque sine ulla atcitatione comparendi conservavit
peremptorium Deinde quoque pars actorea ex quo pars Citata suam inter-
posuit appellationem Sentiens se fore eo gravatam suprascriptae
Decretum similiter pro Juridico non Suscepit Magnificum itaque Tho-
mam a Dębowa Gora Dębowski Venatorem Zawcrens vice Capitaneum
loci praesentis Causae suprascriptae Judicem ad Judicia Tribunalitia Regni
Petricoviensia ut Juris et moris est officiose movit ejusque suae moti-
oni in praefatis Judicijs Tribunalicijs Regni Petricoviensibus locum de-
ferri postulavit cuj motioni Judicium praesens locum detulit eteandem
Parti actoreae ibi ubi de jure venerit admisit et Terminum in
praellegatis Judicijs Tribunalitijs Regni Petricoviens ex Regestro
Causae praesenti competenti partibus ejusdem utrisque sine ulla atcitatione
comparendi conservavit peremptorium Decreti praesentis vigore.

Loc

91

Actum in castro Plocensi in termino Quo-
relarum causarumq; Officij Judicijs una cum con-
tinuatione aliorum causarum in diem ho-
diernam incidentibus Feriâ Secundâ post Domini-
cam Misericordiæ proximâ Anno Domini 1736to.

Dilatio Mandamentor inter Barcikowo et Lumino.

In termino hodierno ex Dilatione antorior parti Infrascriptæ
actor ad datt et per Judicium Officij præsens coram pa id q ad sequa
ter Querelarum Castrens Plocens Primus ut pote modernus cum Tri
ibiq contenti Cognitima conservatione facta et hac in causa et actio
ne Judiciaria Infrascria inter Prænum Bartholomæum Barcikowski
olim Sñi Thomæ Braciłowski sterilitor de hac Luce decepti Fratrem
Germanum Actorem ab una et Mtheis Franciscum Zdrzicki Exactorem
Stryconis et Catharinam Mlicka consortem de ejus mandi
ratorio manifestationi Authenticè facta ad Judicium Officij præsens
parte ab altera existente Pria Ipsi Initio contradu Arendatorio ore
spectu Boronum Tokary cum et actoris fratre acceptaq abilla summa
pretenta Boronum in eo ad contradu expressa ob facta non extenuata
complanationem amicabilem authoritate Amicorum Dignorum firmatis
cum actore Inierunt qua Complanatione ut actor attenta Boronum
Tokary supersedeat excluso omni p et defunctum actoris Fratrem
precepta Summam Sexcentorum Tymporo actt exsolvere appromiserunt
ac in una Septimana spopondernnt Invirtute cuius complanationis
actor a possessione Boronum recessit imo eisq Mtheis Dominicalem
Boram præmissa dimisit, Ipsi vero contravenendo præmissæ complana
tioni Summam vadq Justa mentem complanationis actori exolvere
luit qua propter advisens et audiens ad solutionem Summæ Insurgit
petitio expressa Sententia Ipsi Judicij officij præsens stringi præsens citan
tur dum ex adeitatione Literali coram Actis Castrens Sentiens ecco
gnita et infra tenoris sequentis Actum in Castro Sentiens Feriatur
ta post Festa Sollennia Sacri Paschatis proxima Anno Domini
1736to Mtheis R. S. Procuris Laurentius Ligarius Consulti de venatorio Authen
ticus et Juratus Officij præsens ex præproducto Authentico Documento
notus sanæ existens in eius subscriptæ et fidelis relationis recognovit
extatum Literarum authenticam pro Judicio Castrens Cepti Plocens spectans

Cepit

60

capidlum [illegible] ex parte Spranowitt actr contra infra scriptam
dictam partem reum Segueng Mathias Perinius advocatum Sora
D Decan. Plocens Plocens et Capitaneus Tit. S. Marcelli Bydgoscens
primicerius et Brasi Thomae Barcikowski ad presens secundi vicarii Sasi
Nicolai Sumiensis conserti Legitimi Procuratoris Bonifacius Sualiter
omnibus ad suam in hac parte fungi Capitaneatus authoritate mandamus ut
Brasi Quocunque Causarum officij Judicij Feriâ secundâ prius et proximis ab hinc Brasa
stio Plocens celebrens personaliter aut peremptorie comparens ad Instan
tiam Brasi Bartholomaei Barcikowski et Brasi Thomae Barcikowski
Fratris germani Successoris unici Legitimi Actoris quite de verso
mandamenti tui authoritate et existentia citat scriptoris edictalis
ad causam et actoratum sui magnifici Zdzienickich Erasmi Stop
nicca coniugibus inter se Legitimis respondendum Summae Sexcentorum
Typpos pro resta Bonorum Tokarj in presens Dignorum Consortum
per eosd Mpcos Zdzienickich coniuges Actori ad exhibendum constituta
ad Judicium presens destitutum pro relaxatione aresti per te in Bonis
Existentes sub eadem summa Interpositi nec non pro comportatione eius
rum eis Mobilium assummarum paratarum peccuniarum Instrue
mentorum Munimentorum quarumcunque Supellectilium factis memoratis et Fratris
Actoris delicti et ejus tenoreque ad videndum et audiendum te ad satis
faciendum supra fatorum omnium ac relaxationem aresti supra ex
presi Sententia Judicij nostri et compellendum tot tuum negotium interte
sic actorem deinde sententiari id quod Juris et Justicia erit pre
sens decerni Sub Sigillo nostro parituras et de premissa Judiciliter respon
sura datum in Castro Plocens Feria 6ta ante Dominicam Ramis
palmarum Quadragesimalem proxime anno Domini 1730 edictt ad Bona
Tokarz Die hodierna in acta concepta exportasse detulisse depositio
et depositione Familiae curiali notorie casse et publicasse ut Juris est
ex actis Castrens Capitaneatus Gostinens respectum Wilkopolim manu propria Loco
Sigilli Castri illius. Alias Dilectione eadem anteriore Latione in secre
tis et edictatione ipsa indicta hodiernam inscripta et provenisse Actor
quid personaliter citata prout ex Mpco Nuncij S. Antonium
Bagorskiego notarium Castrens Plocens edictali Brasi Eumiensis pro Steven
Nicolaum Sumiensis martum suum et consortis sui nomine personaliter
coram Judicio officij presens comparens et secum Judiciliter controvertens, qui
dem controvenisse Judicium officij presens coram se indudis et auditis in
Zdzienickich

negocio

negocio partibus expensis mandavit in expensarum [illegible]
dictis controversijs ad assidationem Partis adversatæ dedite commissi hoc iR Iu
dicium Dilationem ad monimenta citi parti adversatæ causam presen 61
Impugnaty ad sequentes Querelarum Castrey Placey Trias proximius ab
hinc in Castro Placey celebrand Trium Partibus memoratis citatis incipi
Judicijs sequeny conservavit comparendi peremptorium cum originaliter
citatis causam Suspendit Suspensamq esse declaravit ad eyd sequen
Querelarum Castrey Placey Trias proximius ab hinc in Castro Placey
celebrand Trium Similiter citis partibus inter se agentibus originaliter
conservavit conservetq comparendi peremptorium Decretti sui rorgere.

Decretum condescensionis inter Chamsk

In Trias habemo et Decreto interioris scriptionis ob finem in eundem concor
dia inter Partes infrascriptas mi antedicti Judicij subscripti ad sequentes
Querelarum Castrey Placey Trias ut pote videlicet unum Trias ibi contenti
gratia conservationis facta et hac in causa actionem Judiciariam ventilati
inter Dominum Jacobum Chamski subjudicem Terræ Placey actorem ex
parte Chamski subjudicis Terræ Placey fratrem germanum suum
ad infrascripta Dominum Nicolaum Chamski subjudicem Terræ
Placey Parentes suos constitutis et actis apud Placey approbatis Unum
manifestationis authentica factis secundo pars altera contra eandem
pedem ad Judicium officij presentis parte altera sibi procedente
eius Jure eorq despositionem Patrimonialem non scripturis secundis
confectum apud Dominum habens tum cetera omnia quidem remissa
ita Bona scilicet Chabajewo despositione prefatis ad applicat emendan
tia ad Judicium officij presentis comportat. comportata ad extra
dat et figare comportande despositionis et scripta prefati Bona scha
bajewo cum attinentijs actor dimittat et de eisq condescendat ad
cultum et perceptis proventibus. reddat. pro tranquilitate pacificat Unum
manu qua et quanta sibi concernare figare prenominat scripti debeat
secundo de servata quietat possessionis a numera pro pacificatione scripturis
per actis contracta et in sequentem reposita per eum continuate vsque
vsq Creditori per solutis eisq actori retro solvat. presentibus scriptis ad
os Decreto eoq antedicto scriptionis actore in se existente nidem
hodiernam nicodemi pretactum Partibus sibi ultro citroq Dominum
Nicolaum Chamski subjudicem Placey pro coram Judicio
officij presens comparentem et Unum sibi controvertem quibus controversijs
Judicium officij presens coram se nidecti causarum declinando se
condescensionem effecit sui ad fundum Bonorum Chabajewo
cum attinentijs constitit constetq presens quod officium erga
eum dominis per unum et utrag parte vocandi hic et pro Tenia
[illegible]

Item dicte festum Sanctorum Viti et Modesti Martyrum mensis Partes
Semptas conducendum et condescensum remissionem Bonarum actorem
modernum concernens injustas et expedit[as] pretensiones omnes et sin-
gulas eas[dem] mutuas et possessione penalis provisionis emergentes
moderabiliter partes predicte etiam productionibus suis omnibus dicent
ducendis dejudicabit et eas[dem] sapiet pro quo fine condescend[entes]
eorum actus strictis documenta ut patet dispositionem Testamen-
et alia documenta ad hanc causam pertinentia comparatam
ac Partes decreto judicij mitatis satisfacere renuentes fuis-
na Cautionis quod in fassis decreto presenti contravenientes super
parte decreto contravenientes per judicem judicij assessores
presens decretum ejusdem.

Decretum simile inter Predwaiewo et Rzeszyno.

In causis et actionibus inscriptionis prima quidem inter Spectabilem Predwa-
jewski Notarium Terrestrem Rakowiensem obligatorium Responsorem Bonorum
Rzeszyno actorem ab una et Nobilem Zaphiam de Rokitnickie Relictam
Nobilis olim Adami Rzeszynski Instigatoris Rzeszyno Consortem tutricem
liberorum Joannem filium Rzeszynskie secundo post attentam contumaciam
pedum adhibendo manifestationibus authenticis factis parte ab-
tera ad Judicium officij presentis citatos pro eo quatenus fuis sum-
mam Quatuor Millium Tymphorum in omni obligationis Bonorum
Rzeszyno ab eodem aut per alios praedictum illatorum Cautum
Ipsi servati Contractuj obligatorij in primo positionis obligatorie
Anno ejusdem actori adsolvendi asseruerat non tamen persolvit in exem
ptionem earundem Bonorum Rzeszyno ubi Summae obligationi
correspondentiam ejusdem actori persolvent. damna actori et non
correspondentiam Summae obligatoriae causata compensent bo
na eadem Rzeszyno. prout sua hereditaria. reabeant. quid adductis
et audiendis attentandumque Ipsi absolutorem premissa Summis
in exemptionem Bonarum memoratorum compensationem de
mandando exinde Cassatoria Sententia Judicij presentis officij Rzeszy
stantibus altera quoque in causa inter Spectabilem Zaphiam de Rokitnickie
Relictam olim Nobilis olim Adami Rzeszynski Instigatoris Consortem
Curam Matrem tum Joannem filium Rzeszynskie actores ab una
et Nobilem Pantium Predwajewski Notarium Terrestrem Rakowiensem
ac Stefanum de Makowiskie minorem Tanjugis Consortem minores
Nomine secundo post attentam contumaciam pedum adhibendo
manifestationibus authenticis factis ad Judicium officij presentis
parte ab altera strictis pro eo quatenus Ipsi Sanctorum Jeronimi
omnis actionis officit Summam Quatuor Millium Tymphorum
Polonicorum in exemptionem Bonorum Rzeszyno ad hereditatis
ab ipsis actoribus levent de levata quietent Bona in eadem

Stratus

Actu prout ni fuam receperant profecutionem actionibus domiciliant sen
tentia Jpsi Judicij assij prefert de prequisa strenuj scientij presery
alias statim by Jpsi latenij nisi cessery mediam habeandem
mandery et provenien Partibus Jpsi utrisq; et quibus alterea pernasta
Quidam Andreas ejusq; Relicta terrem perbonarien persanabat
sitata Cmiel et adarea per Joannem Rzepeckij Justificiaha
navien suo et Matris sua nne ptis coram Judicio assij predicty compa
reny et suum Judicialiter controvertery quibus controversijs Judi
cium presens coram se inductis examinari necessarium esse cande
sensionem assij fuj absentia veniens non obstante ad Bonorum
narum Rzepeckij censuit consentij predicty quod assius mutuo Por
tum sumptu una cum amicis per unum ex utraq; parte bonum
dis pro tenia quarta post festa festennia Sancti Pentecosten proxime
ventura conducendi et condescensum Solutionem Summe in
scripta ani Bonorum injungat de desolatione seu reparatione Bo
norum inquirat Jnquisitores in mutuis omnibus pretemspo
nibus expediat recompensam melaratianis val et quid desolatio
nis demandabit sua desolabit quidquid ex Jnquisitionibus rey audi
tis subjecta ac documentis apparuerit pro justo et equo dudet
et partes mi omnibus moderabit cujus assij et omissionem
decisioni Partes eidem decreto acquiescere tenebunt sub jure
plena Bonicianis decreto contrattentionis quidem sub pe
juper Parte decreto contravenery predicty interpartes Por
quam vel non expeditum condescensionem judicium assij
presentis terminum ni sequely generalis Jurisdictionis
proximis abhinc in futuro Maery celebrandi Partibus atiq; rue
maratis conservabit conservatoq; compatendi peremptorie id
decreta fuj dixare.

Decretum simile inter Bialoskary

In causis et actionibus Judiciarijs inscriptis primo quidem inter Dm
Laurentium et Joannem Bialoskorskie fratres inter se germanos actores
ab una et nobilem Stanislaum Bialoskorskie ad hanc duj natis id
ad Judicium assij predicty parte ab altera citatum pro eo quatenus
Ipso Bona omnia mobilia et immobilia Inventaria ac totam supe
lectilem morte Autoris Ipsorum Parentis derelicta et equali lance
ad modernum alterius plenitudia Justo et Dejficio alio moderno existendi
calculum deceptis proventibus ex eisq; Bonis ad altare p triennio
ab anno novem possessis et ad desolationem Dejficiorum addyta
rum in eisq; Bonis p Ipso Rusatam compensat tumq; Summam Ex
gisti quinquies triphone per eumq; Nobilem Bialoskorskie accomodatis
Ipso exodo et aliorq; pretensionis ab invicem habitis in termino Jmi.

Deducendas

64 Seruendo Pasficet Sententia Jpo Judicij officij presentis ad premissa
stringi citat alteraquoq inter nobilem Stanislaum Bielskorskiego
ab una et NN Laurentium et Joannem Bialskorskie a Fratres inter
se Germanos adhibendo protestationibus coram actis authentico Regi
stris secundo post obtentam contumaciam plenam ad Judicium officij pre
sentis parte ab altera citatos ideo quia Ipsi obliti timoris Divini ac affe
ctus Fraterni qui nemirem Jurisdictionem agros pactorem sibi exemptes reci
pere circa exactos Ldere et opprimere debent imo serio vetant
et prohibent attamen Ipsi non attentis his qui nimo pospositis
primo dam et Ineram matrem quamtocunq actorem stipendiis tempo
ribus predictam Ipse Nobilis Laurentius Bialskorskij filius et Fra
ter Germanus actoris Ldit dissavit apprehendit frumenta nonnulla
varij generis ex et violento modo collegit possessionem aliquotias p
prefatam dictam matrem Contractu obligatorio actori dimissam impedi
vit circa Impeditam ejusdem sustinere attentavit ex Bombardam
gloria pulveris Sulphurei et globis plumbeis onusta explosit et cor
to ictibus vix non interremsit nisi fuga Salvaretur nec his con
tentus est anterioribus violentijs et oppressionibus verum in maiorem eoq
procedendo ausus et excessus sui tempore certo in protestationem oppressi
nobili Joannem Bielskorskij Fratre suo ante germano Sortem in Bonis
Szeptkowo sitt post obitum Primum Jacobum Bialskorskij Parentem inclitæ
dequalitur in actorem et Ipsos Jure naturali devolutis p aliquot annos
cum occupavit et Ambo Fratres occuparunt insemitationes cotrasq
decreverunt Summas varias p actorem [illegible] In exemptionem Sortis et p
Litis expensas dequalitur Ipsos concernens non persolverunt nec provi
siones aliasq Summis creditoribus varijs p et Parentem memoratis
debitas cum actore pendere vultis imo recusatis aliasq permultas vio
lentias Ipse in Jure Juris enarrand quisq pro qualitate facti excessus
sui sucubuerunt qua propter citat ad hunc et alios respectu omissorum penis
Judicio arbitrarijs puniri Solutione Summarum &c. quæ et quas ex documentis
apparuerint. Juxta cujusq ipsorum injurgi Sententiam Jpo Judicij officij ipsius
ad quorum stantij [illegible] Citationibus Jpo latorum in tercursum medio
tempore Judicem et per vestras partibus Ipsarum et quisq actis
[illegible] Bialskorskij Suo et Fratris sui nomine pro Citato similiter
et citato D. Jacobo Kijchi Bielsk. coram Judicio officijq compare et illum
de controversijs Inter vestras controversijs. Judicium Dei omnipotentis et auditis Des
ijderio Partium Prosutrarum. Domini actorum et Partes respectu
Divinitatis Honor vertit [illegible] Prondeq recognoscendo
ho tempus Jurisdictionis Honor Regnum officij sui censuit censetq officio
matus sumptu Partis ad Terminum coram Ho nostra Feria Quinta post Dominicam
Exaudi conducendi et condescendo Bona respectu quorum actio vertit aqua
liter inter partes dividendi respectu summarum et pretensionum quarundam inter
Par

Partes etabiniciem dextone et quarbois differenq prout ei[illegible]rit mi Jno podgorzynis eodem Partes eand dispudicabit moderabit et prout ei in ordq stipendiis decidet, mi Dto Partes acquiescere debebunt, sub pena Banitionis quelin Capu Dto ospe contravenientis sup Dto Dto contravenq Judicium officij ptes interponit Dto ospe Jnscal scribat Relatio Mlis Rohiecki de Bronowo ad B. Mzthonu omnes Gra Stanisl Dnicz Lanispalmar Quadbenitus et eand primas etc juxta formam Cancellarie.

Banitio inter Piotrowo et Ostrowo.

In Causa et actione infrascripta inter nobilem Antonium Piothowski actorem ab una et Grzegm Stanislaum Ostrowski RCP inhibendo inscriptionj coram actis cuiusvis actorum thenticis Regni facte ad Judicium officij ptensis parte ab altera actt idq ad videndum et audiendum ipsum ad exactionem Summae Centum Typphonum una cum prisionibus ab eadem Summa provenientibus eandem Summam actori supervenis expressa actori Moderno exhibitis propterea actaq ipsum ad exactionem ejusdem Summae una cum prisionibus provenientibus in instanti sententia ipsum Judicium ptensis Stringi solutionem Summae prefatae injungi ptentibus aliis actt ipsa die prinstis lateribus inse existentibus in diem hodiernam incidenter et provenienter pars prefata actorea coram Judicio officij ptensis Comparens et terminum eundo hodiernum p totum Judicium prohibitum audientiam legitime attendans memoratam partem actt ad Judicium officij ptensis p MRS Nonnullos Regnum Rohiecki de Bronowo Judicem tribus et ultra tur is formam juris quatenus uti ante ita et post officiorum arestum temperative Jnesse Joannem Mianowski interpositum et p Judicium officij ptensis condemnatus et hucusq in plena Contumacia coram Judicio officij ptensis juri communi affectationiq partis actoreae uti licite annuendo decernit ac ptentibus decernit quatenus pars actt summa una cum prisionibus pqua convenisset parte Decreto Contravenientis Ministerialis Regni Stalis Nonnullos Regnum Rohiecki de Bronowo Judicis ad diem et desuper Regni Judicium in Mlis Stalis faciendo desuper Judicio ab Judicio ptenti memoratam plenam Banitionis super parte actt modo premisso obtentam hic in praesentia Actoris Stalis Nobilium et extra in ponte praesentia multorum variae Conditionis et sexus hominum ad Judicii moderna fora[illegible] publicum Congregata alta sua publica et sonora voce proclamavit publicavit et p[illegible] actt Decreto Contravenientem esse Banitam pmul quavit post quam publicatam Banitionis plenam Judicium officij ptens prosecuta in omnibus juxta ptscriptum Juris Communis executione Mosci Antonium Piothowski RCP ad dicit et deputavit Regni Stalis Nobilium Procuratorem actoreae requisitionem decreti ptensis exhibitionem eandem executionem de Bonis actt Juxta victi inhibitionibus quibuscunq Juridicum relationem ad Casandum facta seu faciendum p ayens teneliis sub poenis Contravenientes officiales Regni descriptis decreto ptens Scribat Relatio Mlis Rohiecki de Bronowo et Lub servitia Banitionis plena

68 ad Bronowo Kwiecis Fena sexta post Festa solennia Paschalia aista formâ Cancellaria

Dilatio inter Kolczyno et Przedwojewo

In causa et actione Iudiciana infrascripta inter Snosm Jacobi Kolczynski olim Snori Joannis Kolczynski Filii germani sterilitate de hac luce decessi successorem actorem ab una et Snosm Paulum Przedwojewski notandam Kechanowitcy inherendo Mapni rub. Coram acte authentice Regni Jadzrcando post optentam Contumatiam plenam ad Judicium officij ipsius parte ab altera citatis pro eo quatenus ipse summa Trecenter Typphonum una cum pensione ab eadem summa proveniente olim Snoro Joanni Kolczynski Fratri actoris sterilitate de hac luce decessu ad solvendum assecuratam non landi post sterilia eius fata in actorem devolutis eidem actori prefatam Summam una cum pensione persolvat Sententia ipsum Judicij officij ipsius Stringi solutionem summe Trecentorum ex prefata pensione proveniente injungi citat ipsius alias citationes ipsa de premissis latiores in se existentes in diem hodiernam incidente et proveniente partibus ipsis utrinq et quidem actorea parte Snosum Antonium Przewuski citatus Snosus Przedwojewski personaliter Coram Judicio officij ipsius Comparentibus et rem Judicialiter Contro vertentibus gerit Controversijs Judicium coram se inductis exauditis ad assecutionem partis citate dedit et concessit hoc idem Judicium dilationem ad pluniementa causam presentem impugnatia id q ad sequentes Wenlan Pastoris Plocen Terminos prius et prius ab hinc in Pastro Plocensi celebrandos Terminum partibus nemo adhuc ing in pendentes Judicijs Conservavit Comparendi peremptorium Decreti sui ingore Sonday Relatio nihil Regni Generalis Horesti Sochiecki de Bronowo ad Vena pij Typho Lucharskie Feria tertia post Dominicam Ramis Palmarum Quadragesimalem Hunter eius primam etc Iuxta formam Cancellaria

Banitus Snorus Sierpicki per Snosum Grauski

In causa et actione Judiciana infrascripta inter Snosum Stanislaum Grauski actorem ab una et Snosam albertum Sierpicki inherendo insecutioni causam actis authentice signi facta ad Judicium officij ipsius parte ab altera citatis pro eo quatenus ipse summam Trecentor Typphonum Polonicalium ex summa originali mille Typphonum Polonicalium una cum pensione ab eadem summa proveniente restantem eidem actori prolvat quas propter citatis ad audiendum et audiendum ipsam ad persolutionem eiusdem summe Sapieng exponit una cum pensione proveniente Sententia ipsum Judicij officij ipsius stringi et Compelli solutionem summe prefate injungi presentibus aliis citatione ipsa de premissis latiores in se existentes in diem hodiernam incidentem proveniens prefata pars actorea coram Judicio officij ipsius personaliter Comparendi et terminum eundem hodiernum plenam Judicialem presentiam audientiam legitime attentans memoratam partem citatam in talibus fieri solita exegit postulavit et per Judicium officij ipsius petiit Condemnari alias dationis partis actoree annuendo plenam Banitionis super partem citatam ex tribus Sententiis summe per ipsum Succubitam decrevit ipsamq citatam partem esse Banitam suum Communi Contrariam et rebellem sententia sua declaravit aquam publicandam Banitionis plenam Ministerialem Regni Judicem Konestam Gregorium Kolczechi de Bronowo Judicialem

adhuc

audidit et deputavit Qui quidem Ministerialis [illegible] eandem petiit [illegible] ...nam Banitionij hit vi Aula Judiciali ...alijs locis publica tioni solitis in foro ...ca malterum [illegible] varia conditionij et fely hominum alta sua voce Sonora et ...leonica ...clamavit publicavit et ad notitiam omnium ...tunc ...lem ...ium in dubium deduxit ...egno ...entem idem Ministerialis loco ...publicationis ...sti ad Judicium suum redijens fecit relationem ...post quam ...publicatam Banitionij ...nam Judicium officij ...ens ...faciendo in premissis iuxta ...presentium ...uris ...minuny executionem modo ...nisso obtentam executione ...Jacobum ...ricki ...ed audivit et deputavit qui quidem Jhesus ...C ad primam partis actoree requisitionem Decretij ...entis exhi bitionem eandem executionem de Bonis ...partis citatis ...ure victe non obstantibus quibus vis ...ruum oppositionibus relationi ad ...andam facta seu faciendo ...agere tenebit ...subseq Contra renitentes officiales legibus Regni descriptis subkorniza Banitionij ...petuendo Decreto ...ens interposita ...nihil ...relatio Alii Regni Honesti Gregorij ...olicitki de Bo nowo ...enia ...ginta ...ort ...orta Solennia ...aeni ...ashalis ad Bona ...olylatgka ...exta ...rmam Cancellaria

Decretum Condescensionis inter ...ernice et ...winnica ...atos.

In Causa et Actione Judiciana ...ansacta inter ...enerosos Albertum ...ernicki et Annam Morzynska coniuges actores ab una et Illustrem admodum ...dum ...aulum ...ainnicki Decanum ...sog ...ndens Parochum ...uminen ...uti tutorem et principaliter vi Contractum infrascrip tum intrantem tum Jhesus Mariannam Broniewska Jhesi Simonis ...ainnicki adhuc ...g et ...illo tempore absentem Consortem legitimam nec non Mathdum et Joannem ...ainnic ...de eiusdem Jhesi Simonis ...ainnicki ...reates Filios et quidem Maritatas Consortes in assi stentia Maritoris Suis minorennes vero Cum prefati Illustris admodum ...oli Decani ...sog ...ndensis tutoris authoritate et assistentia inherendo Contractui arendatorio in Bonis Villa seu Sortes ...emb... inter Actorios ab una et ipsos ratione tenutd conscripto ad Ju dicium Officij ...ens parte ab altera Citatos ideo quia ipsi eodem Contractu submiserut se et obligaverunt Contributiones omnes et prestantias tam ex otio militi quam et ...vardi ...ord ...egia ...rojectatis ...actores proludos restituturos et omnes pretensiones alteri bus ex ...prefato Contractu emanantes resarciturus cui contravenendo premissa omnia non sunt ex acti et nec Contributiones prestantes, pretensiones multas varias recompensando quod omnia sub non Condescensione de Bonis adimplere obligaverunt imo temere in expectatorum ...nationis tempore sortem eandem in suam Possessionem receperunt quem Contractum quoniam ipsa Jhesa ...ainnicka hastu quodam ab ...ctis Consorte accepit et eundem reddere noluit imo eundem sibi ut asserit memorato Illustri Tutori suo reddidit unde ante omnia citandi ad videndum et audiendum ipsos ad restitutionem eiusdem Contractus ...icti primitus fundamenti ...ipsos ...nationi Judicij ...ena Cum plenis stringi Cattispactionem ...eidem omnibus eidem Condition ...nibus injungi ...entibus alias citatione ipsa Latione in se existente et proveniente in diem hodi ...ernam incidente et proveniente partibus ipsis actrice et quidem actorea ...Jhesum Albertum ...ernicki Maritum sed Consortis sue nomine ...personaliter citato ...Jhesu Ludovicum Braniewski coram Judicio officij ...entis Comparens et secum Judicialiter contro vertentes quibus Con troversijs ...dirandem partium ex auditis Judicium partibus intus negotia terre agentibus in negotio principali experiri mandavit dein in instantia in experimento suspensa suspensa de ...apore fandi necessariam esse Comportationem Contractus quem pars Comportari urget et ...comportatione ipsius agit ...partem citati ...debiti esse dein in instantia quoniam Comportavit ...ta Cum ...Jhesu Broniewska

et parte ex[illegible] p[ro]de satisfecisse rupeng ex presso Decreto Judicij officij p[rese]ns
in causa & lite inserta partem Actr[icem] adivenit Alterioq[ue] partium ex additis in Judicio
Actum inducis Controversijs in negotio principali experiri Mandavit in experimento alte
Accessionem Rondescensionem Stori Thomasi Lipinski B C P ad fundum Bonorum Zdzien
Cas decrevit adivenit qui Simon Burgrabius natus Sampta partium ad Bona predicta Zdzienbor
p[ro] Feria Quinta post Dominicam exaudi proxime ventura Conducendus et condescensurus de pre
tensionibus partium ex Contracta arendationis et possessione Bonor[um] Pallulantibus inquirendo
inquisitionem si opus fuerit expedial in Actis et Articulis pretensionibus q[uo]q[ue] mutuis adequatam
quantitatem et qui Compellerit injungendo Satisfactionem parti moderatis et dijudicabit finaliter
cum decisione partes stantes agnoscere tenebuntq[ue] sub pena Banitionis quod si Pars
decreto presenti Contravenientis super parte Decreto Contravenientis p[ro] Judicium officij
p[rese]ns interponendo Decreti sui Rigore Simon Relatio Ministerialis Regni Jnalis Honestum
Gregorium Potiecki de Bronow attentatum ad Bona Dzienbor Feria Sexta post Festa
Solennia Paschal juxta formam et Stilum Cancellariæ

Banitus Jnotus Zoltowski p[ro] Hr. Wilginski

In Termino hodierno ex dilatione anteriori Actorio citato infrascripto vi antea
Actis Judicijs recepta et p[ro] Judicium officij presenti data et Successive dq[ue] ad sequentes
querelas partes presentes Terminos ut note modernos duos Termini illi Contenti
Conservatione facta et hoc in causa et actione Judiciaria infrascripta inter se
stabilem Stanislaum Wilginski p[ro] Consulem Civitatis Saarb. Regiæ Majestatis
Placens et ejusdem ab una et Simonem albertum Zoltowski in habendo Scripto Manuali
certo p[ro] ipsum super Summam duodecem aureor[um] Hungaricalium actori dato ad
Judicium officij presentis parte ab altera citat[us] dq[ue] ad videndum et audiendum ipsum ad p
solutionem eidem Summæ superius expresse una cum pensione ab eadem huius
proveniente eidem actori eandem Summam duodecem aureor[um] Hungaricalium vi bastarti
p[ro]volvat Sententia ipsorum Judicij officij presentis tangi et compelli solutionem sum
mæ una cum pensione proveniente hinjungi presentibus citat[us] dilatione eadem anteriore
latione in se existente vi diem hodiernam incidente et proveniente citatus actor Coram
Judicio officij presentis pronaliter comparens et Terminum eundem hodiernum p[ro] totam
Judicium presentium audientiam legittime attentans memoratam partem Actr[icem] ad
Judicium officij presentis p[ro] Illustrem Regni Jnalem Honestum Gregorium Potiecki de
Bronow Judicialem tunq[ue] et alterius formam vicibus quatuor clamatam et re
vocatam uti ante ita et post officiosum Arestum tempestive p[ro] Suam anto
nium Storzkouski interpositum et p[ro] Judicium officij presentis Susceptum et Constatum
vi Juris Solutionis Summæ una cum pensionibus Judicialiter adjudicare condemnavit ulte
riorq[ue] vti ea vi causa Juridicalis fieri et exequi postulavit et Judicium officij presentis
Suis communi affectationis partis actoreæ vti vicibus annuendo decrevit ac presentibus
decernit quatenus pars citata Summam p[ro] qua Conventus dq[ue] vi instantis sub
pena Banitionis quod p[ro] Judicium officij presentis super parte Decreto Contravenientis
decernit solvat Ministerialis Regni Jnalis Honestus Gregorius Potiecki de Bronow Judicialis
p[ro] Judicium additus et deputatus qui pro eam Militi Satisfaciendo deputationi dicta
Judicio presenti habiti memoratam p[ro]nam partem citat[us] Banitionis partem citat[us]

in Loco solutionis Vannel alias in toto negotij circumstantia superius enarrato
illo modo prolnisso obtenta hic in pretorio Civitatis Plocen et extra in portis Civitatis
quentia multorum varia Conditionis et sexus hominum ad Judicia moderna [illegible]
publica Congregata alta sua prolonica et sonorosa voce [illegible] clamavit et publicavit
et adnotiam omnium plene presentium Sibi dari deduxit elegro presentem locum Mitis
loco publicationis solito ad Judicium suum rediens fecit relationem post qm publicatam
Banitionis prolnam Judicium officij presentis pro facienda in prolnissis iuxta prolscriptum
Juris Communis executione Snosa ad Jacobum hyacinthi B. Pad dixit et deputavit
qui Snosas Burgrabius Castrens Plocen ad ipsam partis actoris requisitionem
Decretis presentis requisitionem exhibitionem eandem executionem de Bonis partis Actis
Juxta illius in obstantibus gribus vis Juriam oppositionibus relationes ad assandam
facta et pagere tenebris sub prolnis contra recalcitrantes officiales legibus officiales scriptis
sub scriptis perpetuo Banitionis prolna Decreto presentis interposita

Decretum

Banitionis Zembrzuscj et alij p Snosum Strzezewskj et alios

In causa et actione Judiciario Infrascriptarum instigatorum Judicij officij presentis delatorum Snosa Sebastiani Strzezewskj et Antonium et Franciscum Lubinska olim Snosi Jacobi Subskj cum olim Snosa Suzanna Strzezewska progenitis felicis Bonis recolendo heredes Minorennes nepotes actoris ab una et Grecos Josephum Zembrzuskj et Snosam de Sarskie Conjuges Petrum et Adamum sua alterius Civis Civis nominis fratres interse germanos Zembrzuskios Stanislai Josephi Zembrzuskj Fratres Patruelis primarios motores Joannem Smigurskj Barthol Parentem Joannem Filium Zgliczenskie Joannem Parentem Stanislaum Filium Kipienskie Antonium Sizinskj Bombalskj Obrembskj Zukowskj Kozlowskj ne non celebratam olim nobilis Joannis Sudowskj consortem Priscam Joannem Nepotem Sthathiam Sudkowskj Josephum Parentem Paulum Filium Strzezewskie complices et quidem Maritalem Consortem cum Maritj sui minorennes vero sub tutorem indigent cum tutore de hac [illegible] competenti incumbente authoritatibus et assistentijs in habendo attestationibus Juramentis actis authentice Regni Contra ipsos eo nomine facto secundo Decret obtentam Sententiatis prolnam ad Judicium officij presentis pars ab altera citatos in eo quia ipsi sacri pacis Legibus et Constitutionibus Regni quo neminem violare et injuriare damnum inferre Juvent cum revocare curent prohibent attamen Contra omnes ita agitatis Diebus sessionis prolnis precedentibus Juriciam Minorennium nepotum actis ruinam precedendo ausi sunt licentiose prolnumperant primum Gnosus Zembrzuskj prout principalis cum supprascriptis Zembrzuskie Fratribus Patruelibus videlicet Josepho Zgliczynskj Joanne Smigurskj Stanislao Kipinskj Sizinskj Bombalskj Obrembskj Zukowskj Kozlowskj complicibus et Complicatoribus in omne malum efferatis licentiosis excessibus ad infrascriptam pertrahendum violentiam sibi adhibitis et Convocatis Bona Kozkowo demetorum

mentalibus Sebastiani Strzeszewski minorennium nepotum hæredit. pacis
soni actoris Snōri Sebastiani Strzeszewski alti vano armor genere videlicet
celapetis bomparcis longionibus et brevionibus globis plumbeis bene onustis omnes
insimul suprascriptis culpati calcivatim [illegible] ibidem supinegitando eo
malitiol suo impetu Sortem nobilem Mesakowski eorundem Bonorum koskowo ad
meiss[illegible]ratorem pace et securitate in eadem residentia curiæ supra recensitor Bonorum
koskowo sortum et latatum nihil agropiam venire speravit nulla ad eundem habita oca
sione colaphis ac pro capina erispere humi interram sternere, stratum genibus pedib
arendinis pectore consanguinolaxq corporis ipsius membra notabiliter affiere tandem con
culcatis claves recipere curias necessitis eldeviis granarium aperire aperiendoq fru
menta varij generis scilicet siliginis coretos viginti quinque mensural Bachorovien
hadei coretos tres avenæ itidem semi coretos duos hordei semi coretos duos viciæ semi cor
sural ut supra in eodem granario existens violenter propter quandam Contradict. rei po
tuis lucrum accipere equis in curribus jugatis variis in locis vehere eademq frumen
tum vandi conditionis et status hominibus dividere et dividendo frumentis in vehi et summo
dam pecuniis convertere vestesq inferiores et superiores equum ab honesto Petro Potrzy
sarto de Boni ostrzegowo et commutationem eorundem frumentorum agrivere ad extremum
seminium in eodem granario itidem existens et temerarium ausum reserare ac vestem reperi
orem cum pellicea alias qarbie tergum Elm Snōri Jacobi Swiski minorennium nepotum parentis
deniq vasa fabri ferrea ceteraq parnaphalia in eodem granario existentia servitio segestro
descriptadelicta accipere Deinde Snōra Marianna Strzeszewska eiusdem suprascripti actoris
Consors depatrata superinegritationis Bonorum eorundem violentia ac illorum in eisdem Bonis
presentia noticiam presentia noticiam habuisset ad Bona eadem koskowo ob tranquilitatem
mariti sui actoris studio advenit eosdemq status Lembrzuskii ac Zgliczynski in culpatos
homines licenciosos ac excessivos querendo ex qua ratione Bona koskowo nepotum suorum
hæredit. superinegitaverint violentias et injurias notabiles perpetraverint frumentaq no
talia paraphalia quoq tum ex seminio quam granario violenter accepta ubinam Contradvertorit
nullo habito respectu superstatum nullebrem primo supradictam Snōram Strzeszewska
sepe dicti Snōri actoris Consortem interrogantem furibunde insurgere tandem ex her reditis
ipse Snōrus Josephus Zgliczynski despotice eandem Snōram Strzeszewska predicti
nati Snōri actoris consortem diffamare, contemptuare, opprimere verbis dedecorq ho
nori nobilitari nocentq affiere in super Snōrus Josephus Zgliczynski ad frameam se se opponens
eadem inbrata framea diversimen ipsius vitæ diffidare non hiis contentus Snōrus Jo
sephus Lembrzuski anterioribus violentijs injurijs oppressionibus et damnis tam sibi actis
quam minorennibus nepotibus illatis verum majores se se resolvendo ausus majoramq
nibus addendo et augendo violentias damna et excessus Snōrus Lembrzuski non satia
tus oblitus timoris Dei et dilectionis proximi grandoq[illegible]idem subsequenti tempore secun
dam vicem simili modo quo supra coaptemptis sibi complicibus et adherentibus videlicet No
bilibus Joanne Koscielnski, Matthia Rutkowski, Josepho Parente Paulo Filio Olszewskie
Joanne Parente Aanis Iac filio Stipendiario Petro et Adamo Lembrzuskie Cognatis et Con
sanguineis convocatis modo violento et tumultuario manu forti armata lis bombardis [illegible]
ontus

longionibus et breviorib⁹ Bona eadem predominata Kerkowo confinando dictis
vicinis violentias Crimina preterito tempore p̃petrata extra superficiem agitare put
de facto super ingitarunt una fructu et possessione privarunt tam ingranario
videlicet hordeum triturat⁹, pisa, avenam, siligin⁹ triturat⁹ quam ex kolodijs
in manipulis existentia acceperunt subditis supra fator Bonor Kerkowo triturare de
mandarunt eadem semina tam ad Bona dem̃i Judki seu ad residentiam relicte olim Nobl
Joannis Rudowski Cancellarii vidue ejusdem et ad Bona Kownaty seu potius Domum Joan
nis Rypienski curribus vexerunt evecta tam relicta ejusdem Nobilis Rypienski cum suis
minorennium Nepotum eisdem predominatis actis detrimento suscep̃erunt subditos respectu accessionis frumentor⁹ circa Cmissam gravem Domini sui dispa
lis injuriam se opponentes sine ulla dissensione percusserunt licet vulnera eo
rundem subditi non sunt obducta tamen inquisitione habitus sepenumero ei eisdem
Bonis Kerkowo manendo potus cremati et cercifice atq; carnes tempore Bachana
lior⁹ haleccis et salem sub tempus Jejunij Quadragesimalis secundario Bonor⁹
Kerkowo superingitatione ei Praxedonio cyprid Judicum arendatorem existentes
sine ulla Judic⁹ arendatori pensatione acceperunt, ei ruinam minorennium
nepotum p̃cedendo cum talia Crimina p̃dictum̃ando tandem vilipensa actis Paren
tum eisdem liberalitate et benevolentia cum etiam pertpeda pariata virginali ei Majo
rem Confusionem Contemptum Parentum actis virginem filiam sub tempus super in
gitationis patratarum dissensiam in eisdem Bonis Kerkowo plen⁹ verbis plu
rimis Conterpluarunt laboriosos andream et Mathiam dictum Labotschi atq; Johan
de eisdem Bonis subditos sine ulla occasione perculserunt convulnerarunt eli obdu
ctis ex nomine ei actis civilibus Pacigiscay eo nomine facta obligijs actis variis
locis leserunt Contemptuarunt Administratorem Villam Nowakowski oppressorit
civitas privare promiserunt totaliter Bona predicta Kerkowo ruinarunt actis
p̃indo injuriarunt pelnas Contra premissa audenter cum repetitione damnor⁹ sub
actuerunt p̃quibus sup ipsis extendendis et sententiandis p̃ se citandi alias
citatio ipsa lectione in se existente in diem hodiernam incedente et proveniente
partibus ipsis utring⁹ et quidem actis p̃ Simon Sebastianum Stryczewski
et alios Actor⁹ nomine p̃sonaliter citata p̃ Nobilem Lembkowski suos et
alios actis nomine p̃sonaliter Coram Judicio officij p̃dicti Comparente et
Coram Contendente quo ad objectam condemnationem ex parte Simonis Vladislaj
Podgolkowski super actis Nobili Josepho Lembkowski in Castro Piechanowien
Feria Quinta in Vigilia festi S. Jacobi Apostoli anno 1732 circa
Manifestationem publicatam tenere eundem Nobilem Lembkowski actis
docere de loco Randè adhuc nil et quoniam non docuit nec modo examinis Judicij
sui se subjecit ejus ad Comparitionem inscripto recessit unde approbata eius
modi condemnatione pars p̃fata actora Coram Judicio officij p̃dicti p̃sonaliter
Comparens et Terminum eundem suum p̃ tota Judicium p̃dicti audientiam legittime
attendens petiit supersedente ac Comparitione inscripta ac aliis citatis

ali ante, ista et post officiosus aperte tempestive p Sñosū Joannem Chmie
leuski interpositum et p Judicium officij pdcm susceptū et constatum
ad sua Jurid. p Milem Rgni Snalem Honestū Szczonum Petricecki de Bo
rowo Judicium alem trog et ultro Juris formam Milg quatuor Clamatis
et vocatis n tamen post recessū a comparitione n Jembzuski Comparere
pdna Banitionis p petrus decernit aliaq ut talibg fieri solita Juridica
exequi portulauit et Judicium officij pdcm Comuni Juri offectationis partis
acte reū ali licite annuendo penam Banitionis p petrus super recedento
a Comparitione inscripta n Jembzuski ac aliis citis decernit ad eandem
publicandam exnūc supra scriptum Milem Judicem suo apparitorem addidit
et deputauit qui Milis satisfaciendo deputationi sue a Judicio pdcm ha
bite eandē pdnā Banitionis ppetuo super citis modo prelmisso obtēta
ac ipsos metitis esse ppetuo Banitos Juri contrarios hic in portorio Civitatis
Plocens et extra in ponte eiusdem portorij pdcm plurima nobilitate ad Judi
cia modernā forū publicum Congregata alta sua predonica et sonora voce
declarauit publicabit et ad notitiam omnium astantium pdcm ut dubium deduxit
deqo pdcm idem Milis edicto publicatis solito ad Judicium suum rediens fecit
relationem post quam publicatam perpetuae Banitionis pdnam Judicium officij pdcm
efficiendam in omissis juxta prescriptum Juris Communis executione officium
competens videlicet Sñosū Joannem Kowalewski BCL addidit et deputa
vit qui Snosus Burgrabius ad primam partis actē requisitionē decretū
pdcm exhibitionem executionem de Bonis citis Juxta victa n obstantibg
quibg cis Juris oppositionibg facere teneris sub pdnis contra remittentes
officiales legibg Rgni vallatis ac pdcm interpositū hic in contentū
Milis Rgni Snatus Honestus Szczonus Petricecki de Borowo authenticus
et paratus palam Recognouit cuius ipse citis literalem sigillatā et termi
nis seruens edictū contra prefatos citis ad Bona Korkowo super Simia
Enerd. Jembzuska in parte Quero Sñosū Jembzuski ad manus uti in pos
sionato in eisdem Bonis hērentem tum et Sñosū Zglieżynski ibidem alg nn
stypinskim ad Bona Kowalky Woynarus ad extremū relicto olim n Joannis
Puttkouski ad Bona Putki ~~scriptus~~ cuilibet recē Jnijewski ad Bona Korkowo
residentiang ipsius omnes Terris Quinto et sexta post Dominicā Sancti Pal
mar Wadry estimatē proxe ~~preteritis~~ futurū anno pdcm eum eas pdnas exgridas pdna Con
tumatia post obtēta temporis cuius obtentionē illius una integra septimana
seruis. Cuilibet illorum detulit exportauit religit possit et publicauit de
qua pdcm idem Milis fecit relationem

Banitio Zglieńsky p. D. Kowalski

In Termino hodierno et ex adcitatione Literali Sigillata Castrens Capitt

Plo

38

Placensi Terroris tabi Mathias Casimirus à Debowa Gorski [illegible]
Cermenen etc Capitaneus Tibi Gnosa Zophia Horzebowska prius olim Gnosi
Valentini Jaroszewski Camerarij T. Placensis ad Presens Gnosi Francisci Lipin-
ski B.C.P. voti Secundi Consorti de Persona Bonisq; tuis Gnaliter O-
mnibus vigore Regio et nostra qua hac in parte fungimur Capitane-
ali authoritate mandamus ut in Terminis Querelar Causarq; Of-
ficij Judicijs Feria Secunda prius et proximius abhinc in Castro Ple-
cen celebrandis personaliter ac peremptorie ad instantiam Gnosa Theophi-
la Jaroszewska olim Gnosi Valentini Jaroszewski Camerarij T. Placen
Sororis Germanæ et unicæ Successtricis Gnosi Alberti Strusinski consortis actricis
quæ te in assistentia Mariti Suj cum tuj Mariti authoritate et assistentia
Actoreu potius post mutatum Statum viduale in Matrimoniale ad pa-
ratam dilationem munimentor et hoc in causa ratione damnor Duo-
rum Millium et Ducentor Typhonis [illegible] ol Gnosi Jaroszewski priori Marito
Suo [illegible] et Fratri sub actricis deliter de hac luce decesso incepto et
in te actricem uti unicam Successtricem devolut in prolutionis processu Causæ
de his latiori obloquente ad stat ad videndum et audiendu te ad dolutionem eius
damnor una cum priscinibus à satis olim Gnosi Jaroszewski prioris Mariti
dicti sententia te Judicij curiæ stringi et compelli ordinem in diem hodiernam inden
et pronicno prata pars actorea coram Judicio officij ordin per Comparen et te
nidum eundem hodiernum p totam Judicior ordin audientiam legitimo atentam
memorato partem Alb ad Judicium officij prdy p Nlem Egnum Sibilem Nonestum Sto
gonicum potrecki de Bronowo Nadlem Tribu. et ultra Jaroszewskam inicity quatuor clamati
ad vocatam non tamen comparentem in hac Judicio prout alias in toto hunc negotij
principalis Juliter ac officiose condemnavit ulteriorq; vitio eidem pura Judicium
exequi postulavit et Judicij officij prdy Juri mandari respectuq; partis actoreæ
vel. ut licito annuendo in eum eisdem Judicij legitimam causa attentæ decreti
ac ordin decernit quatenus pars Alb summam pqua Convenit cum priscinibus
parti actoreæ exolvat juxta Sanctionis quid decer gincara decreto ordin cum
transactionis interponit scribæ relatio Nlis Potrecki de Bronowo Nadlis ad Bona
kendrojc super jamdam ejus ibid hodierdem Feria sexta post Festa solennia Paschæ
proxe preteritæ juxta formam et stylum Cancellariæ

Maior Inter Bietkowo et Jaroszewo.

74 In Causa et actione Judiciaria infrascrita inter Nobilem Valentinum Bietkowski actorem ab una et Gnosum Albertum Jaroszewski inhaerendo manifestationi Suae coram Actis authenticis Regni factae ad Judicium officij praesentis Parte ab altera citatum idq pro eo Quatenus Ipse Segetem scilicet Silliginis Hyemalis coretos Seminovem et hordei coretos duos ipsi accomodatt restituat aut pretium eiusq segetis quod et quantum modernis temporibus extat persolvat citat igitur ad videndum et audiendum Ipsum ad restitutionem praefatae Segetis aut in deffectu restitutionis taxae eiusq persolutionem Sententia Ipsum Judicij Officij praesentis stringi et compelli praesentis. alias citatione Ipsa Latiore insecuti stentis indiem hodiernam Incidentis et provenientis partibus Ipsis utrisq Actore personaliter citata per Gnosum Antonium Stoszkowski coram Judicio Officij praesentis comparentis et secum Judicialiter controvertentibus quibus controversijs Judicium coram se Inductis exauditis ad repositionem eiusq Gnosi Stoszkowski dedit et concessit hoc idq Judicium Dilationem maioris Gnoso Alberto Jaroszewski citato ex quo Causas maioris Importanciae in Judicijs Castrensis Colnensis attentat quam Dilationem probare tenebitur Literatorijs Documentis in Sequentibus Querellarum Castrensis Plocensis Trnis prius et proximius ab hinc in Castro Plocensi celebrandis Trnum partibus memoratis utrisq in praeallegatt Judicijs conservavit comparendi peremptorium scribatur relatio Mtis Rokiecki ad Bona Mecrenino magna sabbatho post Festa Sollennia Paschae Juxta Formam Cancellariae.

Decretum Infirmitatis inter Jaroszewo et Osiek

In Termino hodierno ex Decreto anteriore comprobationis ~~actt~~ actt Gnoso Nicolao Osiecki et per Judicium officij praesentis iniunctae concessa idq ad sequentes querelarum Castrensis Plocensis Terminos ut pote modernos cum Termini ibidem legitima conservatione concessa et hoc in Causa et actione Judiciaria infrascripta inter Gnosas Mariannam Gnosi Adami Jaroszewski Zophiam Gnosi Joannis Kowalewski consortes Chamskie Evam Podoska Gnosi Mathiae Gluchowski agnetem Bromierska Gnosi Simonis Kraszewski

eidem

[illegible] Consorcio actg adamum Sierzenyki ólm Snoá [illegible]
[illegible] Steriliter decessit successores [illegible]
consortes ci assistentia mariti Suoru et Snosú nicolai [illegible]
manuali et Testamento ultimá volútady eiusd ólm Snosi Bromierska ad [illegible]
aiá ppery parte abaltera alló secundo post obtentam [illegible] ad pdnam ad
aid chdum et audiendum ipsam ad solutionem [illegible] et gidem primá
tentas Tymphonú scripto manuali p ipsú [illegible] Snosi Marianná Bromierska
una cum pissione asecuratt alterius vero summá triginta Tymphonú abp
ipso ab eadem ólm Snosa Bromierska nullo acceptá Sententiá officij Judicij
ppery nostri ipsum stringi solutionem summ[illegible] scriptorius exp[illegible] ab eadem pissionibg
egregij ppery alló dlias dictata Decreto eodem anteriore Comprobationij in diem hodiernú
indecens et ppery partibus ipsis utrisg et gidem adora p Snosum Adamum da
ros Zeuski nomine Consortis sui ac insorsus plenipotentem alló p Snosi antonium Sie
Zeuski coram Judicio officij ppery comparens et secum súliter controvertentibus
gribus controversijs Judicium grande inducto exauditis tandé reperto dicto mar
ciano consulto á statu nro existimatem Snosi nicolao Osiecki ante omnia super
Comissam reperitam et addit addidit quog hocce Judicium Mlé Ogni Conestum Gorgonius
Rosiecki de Broncow Judicialem eó prestando turamentum et quoniam parvacio
reg hoc turamentus eidá parti citatá indultú et á urgente p eandem partem
actoranpo attento dcto et concessit hoc dcto Judicium eidá Snosi Osiecki dilatio
nem ipsi mitatis idg ad respondendo querelam Sabbaty Placeny Terminos pries et
exceptus ad hinc ci Sabbo Placeny celebrandos Terminum portaby memoralis actrix
ci pocalegatij Judicijs Consordavit [illegible] peremptorie decreti ppery ipsiq ac

Bonitii Lucrum iterato ultimarid ex parte M Koziebrodzki
super 99 Osieckie

Iusta Actum executionij cisra scriptá in Bonis ciserui nominandi officio ep
Snosi B Ep peracta manug ipsius ppa subscripta cuius tenor seqitur dilis mod
Actum in Bonis Zgagowo sorte ólm Snosi andreá Osiecki sabbatho post Festa
Solennia sacri Rosarij anno dñi 1736 coram Snoso Iacobo Osiecki B
Ep ci Cestria nobis Petri Solinski et Stanislai Liszewski necn milis Ogni Snatis
Prouinc Pauli Kospec de Korzeno ad hactus ppery acclamando ad exemplu eius dnis ac
dñantis gigitur Snosi Burgrabij insistendo legitg Ogni de parendi ci exe cu
tionij sanctis satisfaciendo quog manuti officij hui Burgrabialis ad requisitione
Mi Stanislai ci Zgagowo Koziebrodzki Tribuni [illegible] Palatinatus do
cery ad Bona supra scripta Zgagowo sortig ólm Snosi andreá Osiecki hereditt
condescendit indeng condescendendo Jurisdictione sua Burgrabiali facta pacog
et securitate publica circa eiusmodi actus observata parter Jadsui Compariciné
insidit gribg acclá atij a parte actorea Jure exigente per Comparens n Petrg
Solowski ad urgendá executionem plenipotes ppdicto bono ultimario sortis fino
lis ac indilate faciendo executionij ci Sabbo Placeny in terminij Correlatis sano
rog officij Judicijs una ad Continuationem antenoriú sessionú ci diem hodiernú
inceptoribg Feriá secunda post Dominicá Letare Anno Dñi nrae salutis proxa anno

Comissa [illegible] ex parte M Stanislai Koziebrodzkiego Tribuni Zaustrzensis Typ olim [illegible] ad hoc causa rationem summam unius mille quingentorum [illegible] ad mentem inscriptionis authenticae alterius trecentorum tertiadecim
76 & sexaginta Typhonum scriptis manualibus ad solvendum ascenratam una cum provisionibus ab eisdem latis proveniens in prolutionis obtentae et publicatae ingore cuius quem petiit
executionis literi et pagil ad traditionem conscriptionem Bonorum ac inventarium con
descendit effectuari deinde quoniam exadverso pler comparens Laborissa Torosia Bielskia consors olim laboriosi alberti Barzyckh subdita GG orieckich eandem executionem
hei formalibus bonis y nieodpuszczam tey exekucyi mieniym mianowicie Panow orieckich
Panow moich to panowie moi uspokoic ow mili pana Kozlebrodzkiego dworskiego sam
olszenskiego nieuspokoiwszy jednak azaz Kozlebrodzky insequendum et pleni non admisit qua
tenta impugnatione ab eadem executione superiedit causam presentem dus toto eius
effectu de partibus ipsis ulteriori discussione fortiori demandanda executione
ad judicium officij Castrensis Plocensis remisit remittitq; Idem Conservando partibus eisdem
utrisq; in eisdem judicijs terminum vnum quadruplicatum Comparendi peremptorium Jacobus Kopischki BCP Plocensis castrensis Plocensis manu propria tum quoq; ex adductione literali in gil
lata Castrensi capitanei Plocensis tenoris sequentis Matthias Sarnicki a Dembowa gora
Dombrowski Plocensis Plonscensis Termnensis etc capitaneus Vobis Ignatio Teresiae de Jabloch
lickie olim Snosi andreae orieckie relictae consorti eiusdem et ab eodem marito
suo Dominico adultaliciali Mathi Adamo antonio Ignacio et Joanni Bogumilo
Virginii orieckim eiusdem olim Snosi andreae orieckie filijs et filiabus de primo Succes
sorib olim Snosi Constantini seu alberti eius cui nominis de orieckie Snosi Donati
Lezczynski consortii eiusdem olim Snosi andreae orieckie nepotibus de pronis Bo
nis vestris gnaliter omnibus vigore Regio et nostra qua hac in parte fungimur
Judicijs Tenia secunda Quo et primo celebrando pler ac pereny stanii Compare
natus Plocen actis quibus citatoria peremptoria adcitationis revisicatoria revisicando quibus
causae et actionis judiciariae morte olim Snosi andreae orieckie mariti parentis
ac avi vestri et hac respectu summam unius mille quingentorum tym
phonum alterius trecentorum tertiadecim quingentorum tym
phonum authentica et scriptis manualibus in actis una cum provisionibus ad solvendum
ascenratam in solutionis interruptae ad paratos quos vis terminos et gradus juris
ad paratas dilationes condemnationes earum executionum remissionem ad paratum
Terminum remissionis ingressus causa pleni stetit pro quo indecisa ac indeterminata
nata alterius vestris ut eadem causa procedi satis et terminum advenientis peritiae
et judicialiter ad promissa responsum datum in Castro Plocen sabbatho post
Festa solennia sacri Paschatis prox anno Dni 1736. in termino citationis hodierno vigore suprascriptae remissionis ac citationis in die hodierna inscriptae
et plenius pertractis ipsis actoris et quo actoris M Kozlebrodzki Tribuni Zaustrzen
sis pler citat per Vincentium antonium orieckie suo et aliorum citat nomine pler Coram Judi
cio officij pler Comparens et secum sufficiter contra certis quatuor
Certis citatis portis Judicialis presentes Coram se induci exauditis decretum Regenti
ipsi decernit quatenus partes parati pars citat dilationis majoris olim Snosi Dam
ini orieckie antecessoris ipsorum recepti eidem vi vigentis et quoniam satisfecit
nec se moderamine Judicij pler subtrahit absentiae tam comparitionis recedit
pro quo Judicium presentes tenore Post cuius emanat Comparitionem et recessum partis

40 Im I

Citt ab ea prefata pars actorea coram Iudicio officij p[rese]ntis [illegible]
norata parte citt a Comparitione recedente ac originaliter ad citt primam
Regni Gnalē Honestus Gregorius Sokiecki de Bronowo Iudex clamata et vocata
tamen Comparentem in lucro itemto ultimarie forte finalis ac
Edictalis secundo executionij alias in suo lucro pleno toto iuxta suas emissas pdicti
sertas remissionē ac adcitationē utrarte ita et post officiū arcus tem
pestiue p Snosw antonium Sokiecki interpositū p Iudicis officij pdicti agnatū
et conotatū condemnatū condemnatq pdictis ulteriusq citi p Iudicium pre
senca in causa exequi portulauit et Iudicium pdicte Iuri communi postulationig
eiusdē partis actorde uti licite annuendo ad pagendū de Bonis citt Iuris
victor iterato ultimariam forte finalē ac Edictalē faciendā executionem
Gnosw Franciscum Dombrowski BCP addidit et deputauit qui quidem Snosw Bur
gratig ad primā partis actorde requisitionē Decretiq pdicti exhibitionē remotis
quibus vis impugnationibus Iuris quorumuis uxorum Rdu Ecclesiasticorum aliorumq
quorumuis oppositionibus relatione ad cassandū eius capta seu insonbendo in attenta
temera quoq impugnatione remota ad nota si quis fuerit pro libitate Districtus Bnvo
candū forti et armata manu de Bonis citt Iuris victor facere et pagere tenebit
sub pena contra renitentis officiales sanctis legibus Regni descriptis Iancitb
remo verdeq de executionem nec p re nec p suas quasuis subordinatos personas
impugnare audeat sub pena Banitionij p petuo pdentibus interposita super
uero anteriorib executij impugnatorib et ijs quoru nomine impugnatus
est ad citatiq supposita pars acti petiit a Iudicio pdicti Condemnationē
decerni et Iudicium presentis postulationi eiusdē partis actorde uti licite an
nuendo sup eius impugnationib et ijs quoru nomine impugnatus est ac ad citatū
pdictam Banitionis p petuo decernit obtinere p missis ad publicandam
eandē p petuo Banitionis pdictam Mlē Regni Gnalē Honestus Gregorius
Sokiecki de Bronowo Iudex addidit et deputauit qui ad ē nūtis scitis faciendo
tenuerit officij sui a Iudicio pdicti ac additioni a Iudicio pdicti ad id habitē hic
Stuba Pubblī ac in alijs locis publicationi solitis et frequentiū multoū varioū
conditionis et sexus hominū alta sua pdeconica et sonora voce publicauit
declamauit et ad notitiā omnium pdictorū tunc pdesentium et dubiū deduxit de presen
tem ad Iudicium audiendū fecit relationem post quam publicatam eandem
Banitionis p petuo pdictā modo premissis obtentā Iudicij officij pdicti Causā hāc ac
toto eius effectu ac incertibus ipsius faciendo ad executionem ad Magnificum locumtenen
cor Capitū sub cuius et quoru Iurisdictione impugnatores et hui quoru nomine impu
gnatus est ad citatiq cum Bonis suis subsistere consistunt remisit pdictis

DILATIO Maioris inter Illustrem Sha
[illegible]

78

S. Stanislay Ioannes de la Venatoris Venit ad Curtes [illegible] manas &c et instituit ad causam [illegible] vocedeant. [illegible] rendo Jus eri[illegible] ad[illegible] ad Judicij officij [illegible] ad[illegible] [illegible] [illegible] [

[illegible] ad Bona [illegible] ethias sup Summa ibiq[ue] haberi Fra Stia
[illegible] Quadem p[ar]te [illegible] & juxta forma et stilus Cancellarie.

Major inter Luriesk et Mostouco

In causa et actione Judiciaria inst[an]s Georgij Antonius Luriesk alias Cabuna et D. Ludovicus Mostouschi et D. Ignatij Mostouschi Fratris Lui. Stenlitter de hac luce decessi Lectorem. mihi exhibendo denuntiamali p[ar]te D. Ignatium Mostouschi Fratem p[ro]d[ic]t[u]m Stenlitter de hac luce decessu Sup Summa Centum octua ginta Florenorum tam pro Eppistijs cum omnibus apparamentis valoris Octuaginta Florenorum citra dato ad Judicium offitij Mei p[ro]d[ic]t[i] abalteri Secundo te citra Contumaciam ponat Gitt ide[m] Jurat et adeo Judicium Cancellarie. Quemadmodum Citra Submiserat te D. Ignatij Mostouschi Fratem p[ro]d[ic]t[u]m Stenlitter de Hac luce decessi Summam Centum Octuaginta Florenorum Jurat[us] ad Solvend[um] ap[re]mutato alteri Octuaginta Florenorum p[ro] Eppistijs cum ibi[us] apparamentis ad ver habendum Sortiri et [illegible] D. Fratri p[ro]d[ic]t[o] Concredit exolutu[m] ns[tr]i exoluit nec p[ro]d[ic]t[us] uti Successor tuus post stenlita ejus fatis exolvere multo minus renuit. Citat ad ulc[isc]end[um] p[ro]d[ic]t[us] ad exolutionem Summarum Centum Septuaginta Florenorum cum pensionibus provenientibus ejusd[em] Summarum Centum Sept

Sub. Feria 2da post Dnica 3m de Misericordia [illegible]

Causam inter S. Promierski et alios

42 Woleng

83 87

In Termino hadierno ex Dilatione anteriore celebrando Inquisitionis super contenta Clamis et petitatorias partis actoris et partis reorum infrascripto ad sequendum Diem Castrum Woleng Terminus per Judicium officij Loci dati et assignati ut poterunt dum Termini Loci contenti Lecta Conservatio facta et hoc in causa et actione Judiciaria Instanter Inter Instigatorem Judicij officij nostri ejusq Delatorem Ludovicum Promierski Actorem ab una et Reos fidelis Marcum Sartorem Jacobum et Simonem Sartores Mayser Mandatores Judeos Seniores Synagogae Woleng ac Totam Synagogam denominibus et Cognominibus ejusdem post quam in altercationis Juris Facti Specificando inhaerendo protestationi suae Coram Actore authore Dni Fratre Secundo post absentiam super ejus Contumacia Poenam ad Judicium Dom parte absentis Actoris Ideo Quia ejus post positis Legibus et Constitutionibus Regni de omni Tranquillitate Sanitatis circumspectionem earundem Legum et Constitutionem Regni Cognoverunt et licet si optime Scriverint Quod absens Infidelis Ludeus Jacob Jchovier Serici faber a Actore Summam Quinquaginta Zymphonum mutuo accepisset eandem Summam eidem Actori Scripto manuali promisit Certo in eodem Scripto expresso Quam primum etc. Actor se exoluturum obligavit non tamen exolvit Dem. et quando S. Actor post Vera Fata ejus a Relicta Consorte ejusdem absentis Jchovier Summam eandem requisivit Domum ejusdem ob alia requirendam Summam abiisse dixerunt ejus Initio Inito Inter se Consilio Candidatam Regni Cum Nova Capitanea Vexatis S. R. Matis Militibus Commendae ejusdem Capitanei ad opprimendum S. Actorem Conduxerunt Qui Milites Informatione ejus Instructi cum Actore oppressarunt diffamarunt abusq per multas Injurias et violentias sibi Actori perpetrarunt rei his Contentis violentijs et Injurijs verum se in majores Lites vertendo Iterum in Conditamen Cum S. Majestate exercituum Monarchiae Incitarunt eundem Condemnarunt Qui S. Major ea postulationi ejusdem Actoris faciendo Milites Commendae sui ad opprimendum Actorem emisit Qui Milites Emissi per ejusdem Informatio-

2nd

[illegible] demibꝰ nec in ꝑmis Actoris hospitijs
venum in aliena capidea ex subordinatione Actoris
ipsorꝫ cum Actorem Invenerunt Inventum apprehe-
runt Conjurare et Interficere attentarunt et sub bom-
bardis ad S. majorem adduxerunt. Qui S. majo non-
attenta ejus Justificatione cum Actorem primis verbis
Idiotam et Scommatis affecit ac post sub Custodiam
militarem tradidit et in Carcere per aliquod tempus de-
tinuit demittere ex eo Carcere voluit usq; in Nuntij
Terræ Dobriensis ꝓtunc apud eum S. majorem existen-
tis instantys duris Deliberarunt eandem ejus Infidelitatis Judi-
cij qualitate et quantitate facti Relatione ꝓmissorꝫ Ad-
vocatis legibꝫ legni descriptis succumbentes pro quibus
dicty ejus decernendis Dies citandi Partes audiendum
ipsis relationem ꝓmissorꝫ Testes tendigeris Partibus ad solu-
tionem expensarum Summe Strigis aliasq; dilationes
eas ~~Terminationis~~ Inquisitionis eduendi contenore
de his Latoremisse existens in diem hodiernam me
cadente ꝓfatus Pars Actorea Coram Judicio officij Dei per
Compazens petyt sibi cigere anteriorꝫ ejusq; dilatio-
nis eduendæ Inquisitionis. M.B.S. quemcis ad Rathisan
Caper in Corruptionem Testium per Judicium officij Pi
sen adi et deputari Et Judicium officij Dei Juris com
munis affectatorijq; earum Partium ut licite armendo
stem Ejusdem Fratem Et Gregorium Rokicki de Brzyno-
wo Judicij ad stand addidit et deputavit. Duce Sti Lo-
thisante S. Ludovicq Promierski Actor Juramentum
Corporale ex Imagine Crucifixi Dni observate debi-
ta ꝓstand Juramentorꝫ Solemnitate in eam Rathan
prout Testes Actoris partem Actam ad Inquisitionem in-
duendi non sunt Corrupti nec Informati aut alio quovis
modo ꝓpetati Deo et Sancta Jesu Christi Passione
Ita ejo adjuvante in Fatie Judicij officij Dei Fiscalis
genibꝫ Petit et Petit post quod Petitum Juramentum
Testes suos ad perhibendum Testimonia in Actoris causa
in dedit quorum Testimonia descripsive per quem libet
illorꝫ excepta in eodem Rathato ejusq; Partis Actoreæ
Judicium officij Dei Judicia sui dezeceptis quibus Citationes
exhibendi et Testimonium aperiendæ ejusq; Inquisitio-
nis in Sequens Quærelarum Castrum Mocz Dnis primo
abhinc in Casta Mocz Celebrandi sine alia ad Citationem
Conservavit peremptorium Conservatq; ~~Pro~~ in Decreti
Pro vigore.

+ JMJ

43

83 84

Sub actu in Terminis Querelarum Causarumq Officij Judicijs una cum Continuatione Anteriorum Causarum in diem hodiernam Incidentibus Feria Secunda post Dominicam Misericordiae proxima Anno Domini Millesimo Septingentesimo Trigesimo Sexto.

In Termino hodierno et ex ad Citatione Literali Sigill Castren Capitan Plocen Tenoris Sequen Matthias Casemirus a Debowa Gora Debowski Plocen Plon Cermnen et Captn Vobis Gnosi Bartholomaeo et Antonio Malewskiem et Gnosi Laurentij Malewski Filijs de personis bonisq vestris gratiae onibus vigore Regio et nostra qua hac in parte fungemur Capti Authe mandamus ut in Terminis Querelarum Causarumq Officij Judicijs Feria 2da prius et proximius abhinc in Castro Plocen celebrand personaliter ac peremptorie Comparentis ad Instantiam Gnosi Jacobi Malewski Actt qui vos et quid minorennem cum Tutorum de Jure incumbentium authe et assia revificatorie revificando vobis Causam et actionem Judiciariam morte ot Gnosorum Joannis et Pauli Malewskich Fratrum vestrum institutt derelictt tumquaq post traslapsum Terminum seu Terminos sequi sibi actt ob n prosecutionem Causae Pfen translapsi sunt in quibus Causa Pfen stetit indecisa pendetq indeterminata Citat seu potius ad paratas dilaones Munimentorum Infirmitatis et Majoris (et hoc respectu reproductionis Jurium et Condescensionis de Bonis Miączyno minor cum attinen vobis concessar) ad Citat ulterius vobiscum ea in Causa Jure procedi Delationibus ejsd satisfieri ac Id quod Juris et Justitiae erit contra vos statui decerni et sententiari Pfen Citmi sitis itaq Termino advenienti parituri et ad Premissa Judicialiter responsuri Datt in Castro Plocen Feria

quarta

80

84

Quarta post Dominicam Baptis Palmarum Quadragesimalem
proxima anno Domini Millesimo Septingentesimo Trigesimo
Sexto alias ad citatione eadem premissa in se continen. in diem
hodiernam incidente et provenien. partibus ipsis utrisq. Actorea
per Gnosum Antonium Malewski Plenipotentem inscripta Cit.
per Gnosum Bartholomaeum Malewski suo et aliorum
Citatorum nomine personaliter Coram Judicio Officij presen. compa=
ren. et secum Judicialiter controverten. quibus controversijs
Judicium presen. coram se Inductis exauditis decrevit ac presen.
decernit Quatenus satisfaciat Pars Citata Dilationi Majoris
ob Gnoso Joanni Malewski recepta idq. in instanti tandem non
urgente Pare eandem Dilationem partibus ejusd. experimentum
injunxit in experimento Judicium ulterioribus partium controversijs
decrevit presen. decernit Quatenus satisfaciat Citatus Gnosus Bartho=
lomaeus Malewski Dilationi Infirmitatis sibi in ante actis Judi=
cijs concessa idq. in Instanti ~~indultum~~ satisfacit ~~quod~~ Pars Cit.
Dilationi Munimentorum adquae se in anteactis Judicijs receperat
idq. in Instanti et quoniam satisfecit proinde Judicium hocce
Causam ~~presen.~~ prosequi injunxit in prosecutione Judicium controver=
sijs partium exauditis super easd. deliberavit deliberatq. presen.
idq. ad sequentes Querelarum Castren. Plocen. Terminos prius
et proximius abhinc in Castro Plocen. celebrand. Terminum
Partibus ejusd. utrisq. in praeallegatis Judicijs sine ulla ad citatio=
ne conservando peremptorium adqm ipsi pronunciand.
Juramenti rotham M.R.G. 4 Gregorium Rokiecki de Bro=
nowo Idem addidit quoniam vero Pars Actorea Juramen=
tum non urget imo id Citato hoc indulsit proinde Judi=
cium denuo ulterioribus Partium Praemissarum exauditis
Controversijs ~~causam presen. injunxit in Prose=~~
decrevit ac presen. Decernit Quatenus Iterum denuo ul=
terioribus partium Controversijs exauditis

Decretum Libertatis inter Illustrem M. Palatinum Lancicien. et M. Lechnyski Poullatorem

In causa et actione Judiciaria inscripta inter post gatos ge
Gabley ofey pterey ejusq. Relatores Illustrem M. Comitem
a Lora Starbek Palatinum Lancicen. Generum appellatos
bis subscripto cum alimentis Heredem rem Joannem
Comitem Lechnicki eorumq. bonas oppidi Drohin praetendentes
Notarium actorem ab una et M. Jacobum ni Lapezynski
Poullatorem Generalis Neocesien. sub tempus peter
acpti Regimentarium tum Juramen Capitaneat ejusq
Generalis Neocesien. commendae Nfri Poullatoris Lechnicki
adhaerendo protestatorq. authenticae facte Secundo post
Steritam contumaciae plenam ad Judicial ofey pterey
parte ab altera pretor pro ea Lucia Jpsa et quia Sa
putary Neocesien. Generalis commendae N. Poullato
ris Locum Statu nulla habita ad bona Jnscripta oppi
di Drohin et Sedytno eam ullam praetensionem Sabi
Astrictuali ex Lupp. Plocens. Limedem pro bo
nis oppidi Drohin tres vero ex haereditariis Plaide
ex eis pro bonis subscripto Jannas pertinen modo
dolento accepit Eandem Salem ad multas
Actorum amicabiles requisitiones restituere no
luit nisi eumq. Salem pro commodo et neces
sitatibus Neocesien. Generalis Nfri Poullatoris com
mendae divendibit ac post cum eoq. Generali Lo
cati pro oppidum Drohin et Bona Sedytyka secun
dum ordinarios Nfri Poullatoris Regimentarij
transiens damna plenissima in eoq. oppido Dro
hin tum oppidanis et Judaei ibidq. existentibus
aliquot dies maiando secit et plus quam de
quam Mille Typharum inhabitantibus, hominibus mora
tis et Judaeis Locatariis Drohinen cum sua Nobili
commendae suprascripta approsit absens illo tempore
ex Illustrem M. Palatinum ad Lapsi tum Magni
Brachialis juris inquisitor sese opponens ejus
dem ac ibidem existentes Inquisitionis prae mul
regit quarum praetensum Nfri Poullatoris
se extitit penas claudi Secundum ac dam
nationem damnorum simile sucubuisse pro
pterius Super Ipso decernendum Nfrum Poullator

85

87

Regimentarius compensatione salis accepti in necessi
tates Exercitus Neorecruti conversi atque aliorum
damnorum per Miliciam transeuntes causatorum
sententia Judicij officij praesentis Ipsi stringi ad prae
missa citantur alias citatione Ipsa labore in se
existens eundem hodiernam Judicij et provenientem
partibus Ipsis utrisque Actorea quidem per Joannem
Brocki suo et aliorum actorum nomine plures
citata pro interesse Mfci Zielinski Pocillatoris Plo
censis Palatinatus per Antonium Bagienski Vice no
tarium Castrensem Plocensem coram Judicio officij praesentis
comparens et secum Judicialiter controvertentibus
quibus controversijs Judicium officij praesentis coram se
inductis exauditis decrevit ac praesens decernit Qua
tenus Pars actorea doceret Partem citatam de ter
mino et contentis citationis suae et ut doceat senten
ciavit Quoniam non docuit liberam ad praesens
M. Pocillatorem a Termino praesenti pronunciavit
ac pronunciat praesens Decreti sui vigore super
vero Generoso Joanne Zielenski Capitano Exercitus Neo
recrutae Miliciae commendae Mfci Pocillatoris Plocensis
citati praefata Pars actorea coram Judicio officij prae
sentis personaliter comparens et Terminum eundem hodiernum
per totam Judiciorum praesentem audientiam legitime attentans
petiit poenam banitionis perpetuae decerni aliaque nita
libus fieri solita Juridice exequi postulavit et Jam
officij praesentis Juri communi affectationique Partis
actoreae uti licito annuendo poenam banitionis
perpetuae super praedicto Zielenski Capitano
decrevit ac Ipsummet citatum Generosum Joannem
Zielenski ad Judicium officij praesentis tribus et ultra
Juris formam orabus quatuor per Mtem Regni
Generalem Honestum Gregorium Rokicki de Bronowo
Judicialem ad Jus Juridice uti ante ita et post offi
cio sum arestum tempestive pro interesse Mfci
Pocillatoris Plocensis per Antonium Bagienski in
terpositum clamari et vocari non tamen compa
rens esse perpetuo Bonitum sententia sua
declaravit In cuius subsistentia Relatio ad Bona Gosczy
ska Sabbatho post Festa solennia Pasche
anno praesenti Mtis Gregorij Rokicki de Bronowo
Judicialis

Sub Actu F 2do post [illegible]

In causa et Actione Judiciaria [illegible]
Mariannam Dziedzycka primi olim Gnsi [illegible]
wski ad Psens 2di voti Gsi Andreae Kraszewski conten-
tem Matrem Paulum Ostaszewski Burgrabium Castren
Plocen in primo voto procreatae filium actores et quidem
Maritatam Mariti authoritate ipsa ab una et Gnsum Pau-
lum Pininski in haerendo Manifestationi coram Actis Au-
thenticis Rni facta ad judicium officij Psen parte ab altera
citto pro eo Quatenus ipse ad mentem Contractus Resignatoris
Bonorum Mdzewska actae haereditatorum inter actores Mo-
dernos parte ab altera conscripto Summas in eodem Con-
tractu conotatas exolvat ~~debenis~~ vel in defectu de Bonis
Memoratis Mdzewsko condescendat aut eodem contractu gestae
desolationem Silvarum in Crementionem cinerum excissarum
compenset desolationem vero Bonorum refundat pro fugi-
tionem Subditorum itidem compenset aut eodem congregetur
tibus citatur alias citatione ipsa de praemissis latiore
existente in diem hodiernam insidens et proven partibus
ipsis utrisque et quidem Actor personaliter citatus veto pro
Gsum Carolum Jaroszewski coram Judicio Officij Psen Com-
paren et Seum Judicialiter controvertentibus quibus contra
versijs Judicium Officij Psen coram se in ductis exauditis
tandem ad repositionem ejusdem Gnsi Jaroszewski dedit et
concessit hoc idem Judicium dilationem Majoris Gnsi
Pininski ex quo Causas Majoris importantie in Judicijs
Castren Vispogrodien attentat quam dilationem literatoris
documentis probare tenebitur juxta legem in sequen-
tibus Querelarum Castren Plocen Terminis proxius ab hinc
in Castro Plocen celebrandis conservando partibus Mo-
ratis sine ulla accitatione conservando peremptorium
Relatio scribatur juxta formam exportata ad bona
Mdzewsko F. 5 post Dominicam Ramis Palmarum

Dilatio Munimentorum inter Koziebrody et Kozłowo.

In Causa et actione Judiciaria in Crascra inter EE. Adamum Parentem Martinum et Ignatium ex ol. E. Agnethe Karska procreat. Filios Koziebrodzkie et E. Nicolaum Kozłowski in haerendo Inscriptionibus Trinis, prima Mille Quingentorum Tymphonum Polonorum alteri Quatuor Millium Quingentorum Tymphonum. Tertia denique Mille Tymphonum Polonorum in personas Actorum recognitis et quidem Filios in Casa Parentis. Ad Judicium officij praesentis ab altera Citt. pro eo. Quatenus ipsi Summas Trinas prima quidem Mille Quingentorum Tymphonum Polonorum altera Quatuor Millium Quingentorum Tymphonum, Tertia denique Mille Tymphonum Polonorum per ipsos tam Parentes quam Filijs Actorum inscriptis una cum provisionibus ab ejusdem Summis provenientibus easdem Summas Lupigex praesentes ejusdem Actorum persolvat. Sententia ipsius Judicij officij praesentis ad praemissa stringi. Solutione Summarum necessitatum cum provisionibus ab ultima quietatione retentarum injungi et id quod juris erit exequi et Sententia in praesentia Citatis alias Citatione ipsius latiore in se existente in die hodierna incidentibus et provenientibus partibus ipsis utriusque et quidem Actorum per E. Antonium Cieszkowski Inscriptum Plenipotentem Citatum per E. Antonium Głoszkowski coram Judicio officij praesentis comparentem et Secundum Judicium controversijs Quibus controversijs Judicium praesens coram se inducit exauditis ad affectationem comparentis partis Citatae dedit et concessit hoc ipsum Judicium Dilatione ad munimenta Causam praesentem impugnantem idque ad sequentem Querelli Crastinum Ploce Trinis proximus ab hinc in Sancto Ploce celebrandi. Trinum partibus memoratis utrisque in praeallegatis Judicijs sine ulla adiutione conservavit conservatque comparendi peremptorium. Scribatur Relatio. Mlis Rokiecki de Bronowo Judicis ad Bona Kozłowo. F. 3tia pt D. Ramispalmarum Quadlem. juxta formam et Stylum Cancellariae

Continuat Actus Feriae Secundae post Dominicam Misericordiae proxima AD 1736

Decretum Remissionis ad Tribunal Rnsium SS Krajewskie et Stawogorskie

In Termino hodierno ex Relatione authea Coram Actis Authus Rni nempe praesens ex parte SS Krajewskich contra infranominandae partem Citatae recognita Tenoris ejusmodi Actum in Castro Plocen Labbatho post Ptolemaia Paschae proxima AD 1736 Coram officio et Actis praesens Castrensi Capitaneatus Plocen praeter M. B. P. Petrus Duda de Kulany authus et Juratus officio praesens ex re producto authio benenatus palam publiceque rivi Quia ipse Citationes literatae ~~Sigilla~~ authias Sigillatae binas unius ejusque essentiae pro Termino Querelarum seu officii Judicii Causarum Castrensi Capitaneatus Plocen Tenoris sequens Matthias Radomirus a Dębowa Sora Dębowski Plocen Plonscen Czermnensis et Capitaneus vobis SS. ac NN. Bartholomaeo Stawogorski in Personam olim S. Annae Krajewska Actorum Filiae et Sororis Manuali Homicidae Live Uxoricidae Magdalenae Turska consorti ad praesens tuae Snosae Stawogorski antehac vero concubinae conjugibus Joanni Turski multis Actis Criminalibus notato et Mariannae Domagalczowna Itidem Conjugibus Principalibus mutuis necis praeterea Anno Krajewska manualibus homicidii et Causatoribus nec non Jacobo Krawczyk Itidem Libdito de eadem Villa Krempa Martino Turski Socero tuo S. Stawogorski consortis vero ad praesens tuae Fratri Germano Spurio atque N. Lucae Krzywski famulo comprincipalibus et complicibus de Personis Bonisque vestris gnaliter omnibus Vigore Regio et nostra qua hac in parte fungimur Capitaneali authte mandamus ut in Termino Querelarum Causarum officii Judicii 2da post Datam seu positionem Citationis praesentis et proximis abhinc in Castro Plocen Celebrandis nostro Coram eodem officio praeter ac peremptorie Comparentis ad Instantiam Instigatoris Judicii nostri ejusque Delatorum SS Antonii Karentis et Joannis

80

Filij Krajewskich ol. Annae Krajewska Crudeliter
Interemptae Parentis et Fratris nec non Vindicans
Actorum qui vos Maritatas cum vestrorum marito
rum Subditum et famulos cum Dnorum authte et as-
sistentia inhaerendo protestationibus suis ac proclamatio
ni capitis post libera confessata L. Adam Zankow
aurigae Principalis Incarcerati et complicis homi-
cidae vigore Decreti ~~Judic~~ officij castrensis Plocensis injun-
ctae prosecutionis et adcitationis citant seu potius
adcitant Ideo Quia tu S. Stawogurski oblitus timoris
et praecepti Dei amorisque conjugalis stante vita ol.
consortis tuae Crudeliter pte Interemptae praedictam
N. Magdalenam Turska consortem ad praesens tuam
vestri Nles Turscy Filiam ad concubinatum sa-
tratumque adulterium ad Bona Krempa conduxi-
sti conductam renitente olim consorte tua con-
servabas consortem odio habuisti in necem et in-
teritum cum ipsa conspirasti ad memoratam ol.
consortem tuam ex bombarda longiori pulvere
et globis plumbeis onusta animo interimendi dire-
cte explosisti eandem conjaculatus es guerras et ri-
xas quotidianas ex ratione concubinatus cum ol.
consorte tua exercuisti ac post facto consilio et
condictamine vobiscum Nles Turscy conjuges tempore
modo loco in protestationibus eo nne factis (ad quas
praesens citatio dirigitur) expressis pro nundinis
cum ol. consorte tua ad oppidum Mlawa profe-
ctus ibique varijs liquoribus obruti consulto simul
et simul in uno curru circa mediam noctem domum
redeuntes in Medijs campis et borris in taverna rixas
et contentiones cum olim consorte tua in via exci-
tasti et uterque excitastis eandemque de curru detruli-
stis detrusam et humi prostratam protunc pugnantem
cribratis frameis per varia corporis membra prae-
cipue faciem latera et pectus concussistis disper-
cussistis ejusque in locis de facto interemissetis ni-
a praetereuntibus ex nundinis varijs hominibus
ad tumultus et clamores olim consortis tuae accu-
rentibus defenderetur a qua nimia concussione et disper-
cussione

Concussione abortum eaq nocte vix [illegible] redieris passa est
in Crastinum vitam cum morte commutavit post
obitum vero ol Consortis tuae Gnose Sławogorski
Uxoricida celando tuum nefandum crimen in Crastino
post obitum ol Consortis tuae veniens ipsemet ad
G. Actorem Parentem suscitans per eunq de valeti-
tudine Filiae suae Consortis vero tuae respondisti
his formalibus Zdrowa Łaski Bożey Sciska No-
gi W Panstwa Dobrodzieystwa magis excerpendo
utrum sit notum Parentibus tuum crimen aut tuo
de excessu aliqua fama feral nihilq excerpens
laboriosum Krawczyk bene instructum et informatu
cum denuntiatione obitus olim Consortis tuae ad
Actorem Parentem misisti fingendo ac si morbo
rubro lethali sit infecta et obiit tu L. Krawczyk
dum interrogabaris ab Actore parente quae nam
sit obitus Filiae suae causa respondisti his formali-
bus że u nas w krępie była czerwona choroba
matka moja y tak wiele innych na nię umarło
y Jeymość nasza na tę chorobę nagle umarła. praefatus
Actor Parens a te eiusq inscius gestorum cri-
minum Domini tui magis consternatus tua lub-
ordinata relatione timensq infectionem morbi in-
visitando corpore Filiae suae per te credendo tuae qua-
si verae relationi non autem falsae, literis ad te Gno-
se Sławogorski missis concessit sepulturam cor-
poris olim Filiae suae Consortis vero tuae Gnose
Sławogorski Uxoricida post humationem vero corpo-
ris tu Gnose Sławogorski Uxoricida secundo Magda-
lena Turska in concubinatu prout in ante aspecto
tam Domi tuae qm Domi vestrae Nles Turscy usq
ad subsecuto Cinscio imo denegante et contradicente Gno-
so Alberto Sławogorski Parente tuo Gnose Sławo-
gorski Sponsalitium persistebas post sponsalitium
vero tu G. Sławogorski Uxoricida cum praefato Marti-
no Turski Socero ad praedens tuo Consortis tuae moder-
nae fratre germano spurio et Nli Luca Krzywko-
wski resciens quod praefatus L. Adamus Auriga crimen
tuum causatae necis ol Consortis coram Lubelitis
vicinisq suis revelaverit extunc arreptum ex Gaza

82

nocturno tempore adductum ad Curiam pavimento terre
affixum [illegible] baculis et flagellis horrende concussistis
verberastis prohibendo ne amplius crimen per vos prin
cipales Patratum revelet, quo facto leges divinas et
humanas transgressi estis homicidaeque manuales
et Cauratores mortis extitistis exindeque Poenas
legum Succubuistis et quilibet vestri pro qualitate
facti et excessus Succubuit quapropter Citamini
seu patiens vigore Decreti Officij Castrensis Plocensis F.
2da post Dnicam Oculi Quadlem anni nunc Curren-
tis lati ad citamini ad videndum et audiendum attentan-
dumque Scrutinium uti in Causa Criminis instan-
tanei educendum post quod eductum super vobis
tam Principalibus quam Complicibus pro Qualitate fa-
cti Poenas legum extendi decerni et sententiari tum
quo pro Dno reponendorum Scrutiniorum ad Statuti-
onem L. Krawczyk qui praesens Citatione apud te arestat
Stringi et Compeli Caeteraque pro Causae et Juris exi-
gentia contra vos decerni et sententiari Dat in Ca-
stro Plocensi F. 4 post Dnicam Ramis Palmarum
Qualem proxima A.D. 1736 edita contra praetactas
et quia contra SS. Stawogorskie Conjuges ad Bona
Krempa contra vero NN. Turskie ad Bona Petry-
kozy Curias Citatorum praesens familia Curiali F. 4
proxime praeterita posuit exportavit publicavit ut
Juris est de quo praesens fecit Relationem ex Acta
Castrensis Capitaneatus Plocensis rectorum correxit Kru-
szewski legit Chmielewski locus Sigilli Castri
praesens Jnmo itaque hodierno ex Citatione praeinserta
incidenti in diem hodiernum partibus ipsis utrique prone-
niens et quia Actorea per D. Joannem Krajewski
Tutorium suo et D. Antonij Krajewski Parentis sui
nomine pro Coram Judicio officij praesentis comparuit
de non porrecto per partem citatam producto di-
cti supra scripta Causae habito Judicialiter sub
scripto ad Causam eandem necessario manifes-
tante actore ab una Citatis fuit et actoribus
Gnosi Bartholomaeo Stawogorski et Joanne
Turski

Turski suis et aliorum actorum ac statuendi Laboriosi Jacobi Krawcz [illegible] Incarceratus adductus Laboriosus Adamus Jankow [illegible] Coram Judicio praesens comparentibus et secum [illegible] controversiis quibus controversijs Judicium [illegible] praesens coram [illegible] decidendo Citationes Partium Eundem Gnosos Krajewskie Gnosos Sławogorskie et Turskie pro deducendo Scrutinio in obiectis Criminibus et Statuti Laboriosi Krawczyk ad Judicium suum Citarunt Citatio quoque Sławogorskich respectu circumscriptionis cum actoratu eorundem Krajewskich est connexa proinde Judicium praesens officij ulterioribus Partium exauditis controversijs suspensa statutione [illegible] reponendos Scrutinios adhaerendo legi publicae. Judicium [illegible] per Partes utrasque tam in probationem obiectorum quam et emendationem esse censuit ac censet praesens in instanti ad Juramentum quoque praestandum Partibus utriusque Mtem Regni [illegible] Honestum Gregorium Rokicki de Brzezowo Judicialem addidit Eundem [illegible] Gnosos Joannes Krajewski suo et aliorum actorum nomine tum Bartholomaeus Sławogorski denique Joannes Turski citatis et actis copiam praetensionis suae non porrigentes coram Judicio Officij praesens comparentibus suo et aliorum Citatis et actis nomine juramentum corporale ad imaginem Crucifixi Dni observata debita juramentorum praestandorum solennitate flexis genibus in eam juramenti Rotham quod testes Ipsorum tam in actoratu quam reatu partium comparentibus ab utraque Parte conducti ad praestanda juramenta et faciendum testimonium non sunt corrupti nec appretiati nec quopiam modo supinducti praestiterunt in facie Judicij Officij praesens Deo et Sancta Jesu Christi passione ita Ipso adjuvante post quae praestita juramenta Partes suprascriptae praefatae Scrutinia sua praesens in causa educta ad se receperunt et de receptis Officium praesens quietarunt. Postque educta et recepta Scrutinia denuo ulterioribus idem Judicium Officij praesens Partium exauditis controversijs

94

causam prosecuti Partibus praefatis injunxit in ulteriori prose
cutione causae [illegible] utrisque et quidem G. Sławogorski Statui
tionem personalem Laboriosi Jankow qui ante Educta Scrutinia
personaliter comparuerat GG. quoque Krajewskie Statuitionem La
boriosi Krawczyk ante omnia urgentibus Teneri utramque Parte
ad Statuitionem tam incarcerati Jankow per GG. Krajewskie
quam et Krawczyk per G. Sławogurski censuit ac censet praesens
idque in instanti et licet quidem in ulteriori prosecutione causae G. Sła
wogurski L. Krawczyk Suo coram Judicio Statuit in punctoque
Statuitionis Decreto Judicij sui satisfecit. Nihilominus quoni
am G. Krajewski loco Statuitionis L. Jankow incarcerati
eundem incarceratum ex causa cujus Statuitio omnino urgetur emit
tit proinde Judicium denuo atque denuo earundem Partium Suo
coram Judicio comparens exauditis controversijs non intrando
in ulteriorem causae disjudicationem insistendo affectationi Partis
citatae remissionem causae ad Judicia Tribunalitia Rni Petrico
viensis in tuitu praemissorum inferens causam praesens cum
toto ejus effectu ac trnis paratisque Scrutinijs Suo coram Judicio edu
ctis et Parti utrique extraditis remisit remittitque praesens Decreti sui
vigore. Trnum Partibus memoratis utrisque in praeallegatis Judi
cijs Tribunalitijs Rni Petricoviensis tum dum et quando causa prae
sens ex Regestro quam celeriori causae huic competenti adjudicandae
vocatae et clamatae inciderit conservavit conservatque comparendi per em
ptorium Decreti sui vigore.

pena hic in Stuba Iudicali ciuitatis Louis publicationis Letitie
in frequentia matronarum vanda conditionis et status hominum
alta sua voce preconia Honorosa proclamando publicando
et Gadroticum omnium prolixe partium ipsius publicam
deduxit Deguo postea idem Actis et loco publicationis
Lolito adjudicium Lues Rediens fecit Relationem post quam
publicata Bartholomeus perram Iudicium Officij presentis pro
cienda in proximi iusta plenarium Iuris Consultorum modo proxi
exemtione Gronis Jacobus Ignatij Burg. 6. Padi dicti Deputa
vit qui quid J. P. Latis faciendo ad primam Partis citate red
requisitionem Decretum pro exhibitionem eandem Quanto
dent de Bonis citati Purcuesti non obstanti quibus
vis Iurium oppositionibus Relatis reassignandi facta
seu faciendo p agere tenebit sub pena contra Reni
tentes officiales in lege ipsa Rea de Finis subscriva
Bonathomis pena Decreto pferri interpositatio
Sententia Relatis Rotulis ad Bona pfata
in continenti
Fraita post Festa Resurrectionis Christi proxime venturi
in hac forma Cancellarie
Munimenta in Pecz et Cyprino.

In causa et Actione Iudicialis cuiusdam in Actis Stanislaum Kuczki actis abona
ti p Martinum Szymanski ob Matheum Filium inhibendo inscriptionem actus super
Summam Quadringentorum Florenorum p Ipsi Libi acti recognitis et in bonis Cyprino Gorne et
presue inscriptam ad Iudicium Officij pleny pte actoris fuit idem ad videndum et audiendum
ad Solutionem eiusdem Summe Capitis expensis cum possessione pretendi eandem Summam Quadrin
gentorum Florenorum pro solvati Sententia pro Iudicij Officij pleny ad primum Termini So
lutionem Summe Eiusdem pleny citatus alias citatione ipsa latione in de ei
dem in diem hodiernam coram pleny et personaliter partibus pro utroque et pro actorea p
G. Antonium Malewski Bol. Sen. potentem insertum Acta p Jacobum Ignatium Sz
ram Iudicis Officij pleny comparendo et Causam Iudicialiter controvertendo proba
Controversijs Iudicium Officij pleny coram se ordinatis et audritis ad effectum ter
nem Partis citate debite et consecutis hodiernum Iudicium dilatorie mandatum
menta Causam pleny impugnantis idem ad Segueny Verificandum facta pleny Sum
pretio obtinere in facto pleny alterius Iudex Summam Partibus memoratis utrius
cum Allegatis Iudicij conservatis comparendi peremptoriam pleny
in Continenti Citatis Relatis Actis Rotulisque ad Bona Cyprino Gorne Tra Ita
post Festa Resurrectionis Christi proxime venturi in hac forma Cancellarie et Actum

26 Munimenta inter Zoltowo et Obory

In Causa et actione Judiciaria infrascripta inter SS. Mariannam S. Nicolaj Kedwarzynski Consortem atq. Annam Virginem nunc Zoltowskie olim Nicolaj Filias in assa competenti actrices ab una et M. Paulum Obarski Vexilliferum Zawskiensem adhaerendo Inscriptioni authenticae in rem actricum super summam octingentarum Tymphonum Polonicorum recognitae ad Judicium Officij praesentis parte ab altera citatum pro eo Quatenus Ipse summam eandem cum provisionibus retentis actricibus persolvat Sententia Ipsius Judicij Officij praesens Stringi Solutionem summae suprascriptae cum provisionibus impungi praesens citatus alias citatione Ipsa Tutore in se existente in diem hodiernam Incedere et proveniere Partibus Ipsis utrisq. actoreaq. per S. Antonium Ciesielski plenipotentem Ipsius citata per S. Antonium Stopkowski coram Judicio Officij praesens comparere et secundum Ipsum controversiis quibus controversijs Judicium Officij praesens coram se inductis exauditis ad affectationem Partis citatae dedit et concessit hoc Ipsius Judicii dilationem ad munimenta Causam praesens impugnantia ad sequens Querelarum Castrensium Plocensium Trinos post Festum Sancti Joannis Baptistae in Castro Plocensi celebrandum Trinum Partibus memoratis utriusq. in ejusdem Sessionis conservavit conservatq. Partibus memoratis utriusq. comparentibus peremptorium Decreti praesens Urgere In contrarium nullis Gregorij Kalicki Judicij Relatio ad Bona Zawady Feria secunda post Decem Ranis palmarum Anno praesenti Juxta Stilum Cancellariae Decretum Comprobationis inter G.G. Mossakowskie et G.G. Jeze

In Causa et Actione Judiciaria Infrascripta inter Instigatorem Judicij Officij praesens quodsi et Inquantum ad causam praesens pertinere videatur Eiusq. dilatores G.G. Lucam Mossakowski et Mariannam Kosinska si ad causam praesens pertinere videat coniuges Actores et quod consortem in Assistentia Mariti Actores ab una et G.G. Joannem et Petrum Jezefratres inter se germanos ad Judicium Officij praesens parte ab altera citatum adhaerendo protestationi Alithiae facta secundo post Obtentam contumaciae poenam itaq. ad videndum et audiendum ad persolutionem Equivalentis Sexaginta Tymphonum Actorum proprij nullis declarationis videntibus per obtentam Parentem ipsorum transfixi exaltati sententia

Judicij Officij

officij ꝓdens ipsos uti successores parentis sui ꝓ tempore existentes
stringi solu̅ nen valoris equi Iniungi compensationem carentia
labor Imandari citant alias citatione ipsa latione inse existentes
in diem hodiernam Inidens et proveniens partibus ipsis utrisq; et ꝯ
actorea ꝑ G. Quam Mospalowsky suo et consortis suis mre ꝑsonaliter
citt ꝑ G. Joannem de suo et Alios citt mre ꝑsonaliter coram Judicio
officij ꝓdens comparens et seum Judicialiter controvertens quibus
controversijs Judicium officij ꝓdens coram se Inductis et Judicio deve
rit ac ꝓdens decernit Quatenus actor G. Lucas Mospalowsky compe̅et
Juramentum Equi Juramento quod agit medio corporali Juramento salvo moderami
ne Judicio suo reservato in sequens Jueves Castrens Diocesis trium pri
et primis abhinc in Castro ꝑtis celebrand trium partibus menso
ratis utrisq; in eisd Judicijs sequens sine quavis dilatione con
servavit conservatq; comparendi peremptorium post quam ꝑtes
tum coram Judicium decernet id quod Juris erit.

Acta Majoris inter se actorum et mortuo.

Hoc est ausa citationem Judiciariam inter R. Stanislaum in Zgrago as ho
die Olomucensis Tribunal Lauscreng Actta una et S. Ludovicum mortuum et R. ma
tris mortuum fratris ꝓdens servari succedere in Jurando Majoritate ad Judi
cium officij ꝓdens ꝓ parte altera ad Secundo ꝓdens contumacia ꝑpetua citatos
Judex ꝓdens hodierno quatuordecim Juramenti Curator quorum Judicium
quorum citata Symphoriano et S. Mario mortuum fratribus ꝓdens servatum scriptorum
Judicium debens absentat tabellionatus Juramenti officij subsequenti tempore
Curatorum decem assensu Curatorum Juramenti Tertii collectorum sex Allegatis Juramenti
Curatores semi Tres D. Floriano de Stockhaus Cometanis Juramenti Curatus
S. Joannis et mortuum fratris ꝓdens germani quondam D. Floriani
de Stockhaus Nobilis Juramenti accommodatis redditatis et restitutis ad
una ad ducentis quinquaginta altera 45. Symphoriano ad verbale pos
sionem et fratri ꝓdens ad effectum usucapionis exposcat citatis ipsis adui
dens et ad restitutionem sigillorum receptorum ad hodiernum et ad solu
tionem summarum ꝓdens expositarum cum ꝓdens ad ipsos omnis pre
tempus alias ad dominum Judicium ꝓdens existentem hodiernam inden
et proveniens partibus utrisq; et quod effectum D. Jacobus Ignatius Actta
S. Ludovicus Nobilis coram Judicium officij ꝓdens comparens et seum ꝓ
controvertens quibus controversijs Judiciariis officij ꝓdens coram se Inductis ex
dictis ad rectificationem D. Jacobus Nobilis dedit et concessit hoc ipsum Judicium Di
Salvatore Majoris S. Mortuum exigo causa majoris importantiae in qua
dicis Tribunalis Lubliniens attentum Dilas ne ꝓbabilis dicendum
Declaratorijs juxta legem in Regnum Juramenti Castro plus termi
pretorium ab hinc in Posnaniens celebrand ꝓ Festum S. Joannis Baptis
Incidens Trium partibus mensorum utrisq; in Calendis Judicijs conservavit conser
vandi comparendi peremptorium Cortbas Actis ꝓtis Nobilis de Stock
vandi ad S. Stockhaus S. Acta ꝓ D. Joannem Capellanum juxta
formam et stylum Cancellarie.

88

dilationem probare tenebit juxta legem documentis litera
tiriis idq in sequentibus querelarum Castrensium Plocensium tr nis pro
ximiq ab hinc in Castro Plocensi celebrandis cum ceteris vero
citatis causa praesens ad eosdem sequentes tr nos suspendit su
spensamq esse declarat tr num Partibus memoratis utriq in prae
allegatis Judiciis conservandum sine ulla adiutatione comparendi peremptoriam
Decreti praesens vigore.

101

101 103

[illegible] recolle procede [illegible] [illegible] [illegible]

Actum in castro Ploconsi in Terminis Querelarum causa-
rumq; Officij Judicijs una cum continuatione anteriorum
causarum in diem hodiernam incidentibus Feriâ Secundâ
in crastino Festi Sanctissimæ et Individuæ Trinitatis
Anno Domini 1736.

Lustrum ulterioris inter Unieck & Mgczewo.

Extat actum executionis infrascripti officij S. B. in Bonis mtrij
nominand. expediti ad manus ppria ipsius ppria subscriptio Tenoris talis
Actum in Bonis villæ Mgczewo in Sorte NN. Josephi Francisci Alber-
ti et Nicolaj ôt Felicis Mgczewski filiorum Mgczewskich S. in cra-
stino Festi Inventionis S. Crucis a Dñi 1736to. Coram S. Antonio
Stokowski B.C. Loci mgrentâ NN. Alberti Mgczewski et Franci
sci Kosinski nec non Mlis D. Davidi Jacobi Sciborski de Unieck authi et
jurati ad actus ipse apositi et eund. acclamantibus. Qui quid S. B. inhæren-
ro legibus et constitutionibus Suis deservire executionibus Sanctis Satisfaciendo
quoq; muneri officij sui, additionis dñi mi stendo ex registratione ipsius N.
Rosalia Mgczewska N. Nicolaj Unieckich sortis citati jure vincens Litigare La
licationis pdæ Banitionis de actu ejg m Loci mgrnis Querelarum causarq;
officij Judicijs una cu continuatione anteriorum causarum in diem hodiernam Incidi-
tibus S. 12 pd D. Misericordiæ proxima ultimo anno currenti 1736. Sup
NN. Josepho Alberto et Nicolao Mgczewskich citatis jure dicti ratione ips
me Quadringentorum Flor. Polon. ôt NN. Felicem Mgczewski N. Catharinæ
Nowicka sortis sue inscripti ac post pcam N. Nowicki ex Filiâ Sua et citati
moderni Transpositæ una cu pactionibus non exolutionis pro cessu causæ dehis
latio ex instantia ejusd. citati obtenti et publicati ad S. Lupig nominata
cu Supradictis NN. ac dicta mihi condescendit, prius ductione duo ipsius pela
mata prius pcam mihi servitate publica circa ejusmodi actus Juridicos
observari solita juravit partes utraq; tam citati jure vincens qm citatus jure
dicti ad invicem ejus mi acclamare injunxit ad cujg mihi acclamatio-
nem ipsi comparentes N. Nicolaj Unieckich maritus citati reproduxit Supradicta
publicatione pdæ Banitionis, petijt executorie de S. Actoris jure dicti fieri
et pagi sortemq; tam in negotiis qm processus ipsius executionis tradi bene
protinus a pte citata jure dicti pvenientis N. Catharina Sutkowska sororis N.
Francisci Mgczewski citati cum executionem inscriptionem sua a marito habita
mi etrice Siechanowicz S. Stia pridie Festi S. Margarethæ V et Martyris anno pxe
elapso 1735. impugnavit et fieri ne petijt. Qua S. B. attenta ejusmodi impug
gratione causæ ipsi cu toto illius effectu ac partibus ipsis impugnatricis rursq; ad
Judicia ad hoc capitanea Plocensia remisit remittitq; Ipse Trans partibus utriusq; ac
Impugnatricis in Gallegando Judicijs Sui alla additatione ipsius assignatis et con-
servatis comparendi peremptorio Dñi Executorialis Vigore Antonius
Stokowski S. Mozg manu pria Vigore Literæ Remissionis coram actionis
ut in Tractatu hodierno.

ipb Trni in Iudicio pariter et simul comp et venig partibg ppe utriusq et quia Actor
100 R. Nicolaus Mezzacapo Curiechi Sub Expodis sue me Mr. Tarli quomod ceteri
Citati exceptis Mm. Francisco Mezzacapo et Conte ejg se condemnare promittent
pmde causa ofens suspendit cui comparens ad ultimaria convictione nec comparens
suspensus ejg declarat no comparens et in contumacione incidit cui pars ofatt adh.
Curia Iudex offij ppe pro comparens et Tribunal hodierne p tali Judicium ppe audien
tia hic attentans tribg et ultra Jura forma usitata quibg gaudet uti asserta et post offi
cium ofatum tempestive p R. Curiam requisitum interpositio et pfati iud offij
ppe suscepit et commotali clamatt et vocali hic te comparente ne ulteriorib
partes faciendo executionis condemnavit ulteriorag sibi ea in causa fieri et decer
ni. Judicium ofens postulavit, et Judicium hoc ecce in viam ejusd Libri Imbreviat in causa
obtt decernit ac ppe Decernit. Evatong J. Stephano Stephanowski B. Cl. ad finem
partis altere requisitione Dti ppe exhibitione examq executione ulteriorem for
tem finalem de B. jure sibi nec obstante pdcis quibusq oppositionibg relationi
bus capandis inscriptis et inscribendis facias afat cui sub penis cong reniten
tes officiales legibg Dni descripti nemo de eaq executione offre pagendq nec
ne et quascumq subordinatas audeat impugnare ponas sub Corsiva
B. perpetue pene cong impugnatis inter posita Dti. sup ibo anteceni executionis
impugnatrice et Disparentibus pars eaq acta cord Judicium offij ppe
comparens petijt pena B. perpetue decerni alias in talibg juridicis exhg pos
tulavit. et Judicium ofens juri communi affectationig partis et tutati licite
annuendo, pdcam B. perpetue sup impugnatis anteriorib executionis. Decrevit ac
ipsum et impugnatrices et disparentes ejusdem perpetue Banitatis sententialiter declaravit ad pm
pticans B. perpetue pena sup scriptam ut in H. Gregorius Stokecki de Brzozow
Judex extunc addidit qui pdcis Satisfaciendo deputadi duci a Judicio ppe ha
bite carte pene B. perpetue sup impugnatis et ppe impugnatis Disparentibus
de Cetero obtemperare ipsumet impugnatis et disparentes ejusdem Banitus juri comma
nicantibus hic in Tuba publice et extra in ponte ofens plurimum Robustate ad Ju
dicia moderna Coronig publicum congregata alta sua voce declamavit promulgavit
et ad noticiam omnium futurum ppe modum deduxit de quo hanc fidem fecit locopubli
cationis facto ad Judicium ofens rediens fecit. Relatione postque publicatis Banitionis
pene B. perpetue Judicium offij ppe pro tantum in Omnibus prout in Descripto Juris
communis exactione causa ppe et tenore aliis ejusdem partibus ipsumet impugna
tricem et Disparentes remittit, quem Dti in gore Nemo vero eandem
fidem executionem pagendq impugnabit sub Corsiva B. perpetue pene
cong impugnatis et disparentes interponitur.

Banitus sp. Zielinski Vexillifer Dobrinensis pers. Ostaszewskie.

In Trno hodierno ex dilatione antenore majoris sp. Josepho Zielinski Vexillifer Dobrinensis recepta et per Judicium officij praesens data et concessa idque ad sequens Querelam Castrensem Plocensem Trnos ut pote modernos cum Trni ibidem contenti Cmam Conservatione facta et hoc in causa et Actione Judiciaria nostra sira int. P. Paulum Ostaszewski et P. Catharinae Ostaszewska P. Stanislai Czachorowski Consortes sterilitate vita functi fratrem germanum et successorem Naturalem alto ab una et M. Josephum Zielinski Vexillifer Dobrinensis intuendo Inscriptioni auctoritate facta ideo pt obtentam contumaciae poenam ad Judicium officij praesens pte ab altera citatum id ad videndum et audiendum ad solutionem summae Mille Tynfarum Polonicarum per eundem M. Zielinski ejusdem P. Catharinae de Ostaszewskie Czachorowska Sorori Actoris germanae una cum provisione provenientem a quolibet Centum per Tynfarum decem Inscriptione Actoris coram Actis praesentibus Castrensibus Plocensibus recognitam nec non summae Octingentorum Tynfarum Polonicarum P. Stanislao Czachorowski Marito pariter Actori ad solvendum assecuratam eandem summam supra expressam in simul cum summa Octingentorum Tynfarum cum provisione provenientem Actori moderno persolvat quapropter citatur ipse ad solutionem summae ~~[illegible]~~ praefatae in simul cum summa recensita per sententiam Judicij officij praesentis stringi et compelli solutionem summae cum provisione provenientem cum praefata summa injungi praesentis alias dilatione eadem Majoris Cautione in se existentem in diem hodiernum Judicij et provenientem Pars praefata Actoreae coram Judicio officij praesentis pro Comparens et Trnum eundem hodiernum per totam Judicium praesentis audientiam Ctme attentans memoratum ad Judicium officij praesentis tribus et ultra juris formam vicibus quatuor per Mlcm Rni Gnalem Honestum Gregorium Rokiecki de Brzozowo Judicialem uti ante ita et post officium Arestum tempestive per P. Antonium Głoszkowski interpositum et per Judicium officij praesentis susceptum et connotatum clamatum et vocatum non tamen Comparens in lucro solutionis summae cum provisionibus retentis pro toto alias in toto lucro Negotij sui Principalis Judicatur ac officio condemnavit ulterius quoque Ebrea in causa Judicii fieri et exequi postulavit et Judicium officij praesentis Juri Communi affectationis Partis Actoreae utilitate annuendo decernit ac praesentis decernit Quatenus citatus summam cum provisionibus pro qua convenit idque instanti sub poena Banitionis decernit Mlisque Rni Gnalis H. Gregorius Rokiecki de Grothowo Judicis per id Judicium addit et deputat Quique Mlis satisfaciendo deputationi sua a Judicio praesentis habite memorata Banitionis poenam sub citto modo praemisso obtenta hic in praetorio Civitatis Plocensis et extra imponente in praesentia multorum variae Conditionis et sexus hominum ad Judicia moderna forumque congregata alta sua praetoria citta.

[illegible] et Altera Decreto contravenerę esse Dnietas
& mulgant Pro quo petierunt Bantienis plenum judicium officij Dnę prosequendi in prę-
missis [illegible] 207
cuncta Decernendi Executores & Commissarios Horsky & Oddělitele deputant
Qui S. Burgrabius de premissa Pars Actrix requirendi Decretę Executionem eandę
Executionem de Bello Jure citi non obstante gravamine Judicium officij in relatione ordi-
nanda inserpta vel intendenda pagere tenendę Jus Dnis cum architectis officij legitę
fini desenis removeri cum Executionem officiose peragendi per se Vicesgerentes
Subordinatos audeat impedire in pęnas dicti Decreti Bantienis perpetuę
præsenti interposita Decreto.

Decretum ad Conveniendos Victores Instr. Lepkowskiab Mo Zyla

In Trno hodierna ex Dilatione antehac munimentorum Instrans Pars
citata per Judicium plens data et Concepta Idę adsequens Decretę Rathen
Nocey Trnos ut pote modernos cum Trni ibid contenti ignd Consena-
tione facta et hoc vi causa et actione Judiciaria Instrans inter
S. Constantiam Wolfersku ab Jacobi filiam et S. Josephi Lepkowski Burgra-
bij Castri Rechonovij Ricanensis Consortem actricem ab una et SS. Jaco-
bum Morcusli et Joannam Morcuslia vicissim Conjuges et quid Mari-
tatas Consortes vi ejus maritos suos inhærendo Inscriptioni authenticæ
per S. Marcianum Kosinsky in Personam actricis sup Bonis per ipsos posses-
sis facta et recognita Secundo post obtentam Contumaciæ plenam ad Judi-
cium officij Pars ab altera citatos Idę pro eo Quatenus ipsi jam-
nam Mille Ringentos Trnos per S. Marcianum Kosinsky sub actricis
vitricum eid actrici sup Bonis hereditatis Ujezdowo ad solvendę aspe-
cuata et hucusq non persolutam uti possessores eorum Bonorum una
cum provisione persolvant per Sententiam Judicij officij pro stringi
Solutionem Summæ cum provisione injungi citatos præsens alias
Dilatione ad antehac munimentorum Latione in se existen in diem ho-
diernam Incidens et proveniej Partibus ipsis utrisq et quid actrix
S. Antonius Malensky Inscriptus Plenipotentes citata S. Lau-
rentius Weissinsky item Inscriptus Plenipotentes Coram Judicio
officij Ipsey Comparens et Jemus Jho controverten quibus controversijs
Judicium Coram se inductis examinatis decrevit ac pro decernit Quatenus Satisfa-
ciat Pars citata Dilationi munimentorum adque se vi antecatis Ju-
dicij receperat Idę in instanti tandem Joannam citata Pars loco
Satisfactionis munimentorum sub Victorem adcitavit proinde Jus-
tis tantisper decisione Causę presens cum citati agat ad citata
Pars cum sua Victrice S. Martiano Kosinsky non intermittendo qos-
vis Trnos sub succubitione in Causa Decreti Pro vigore

Decretum condescensionis inter
In causa et actione iudiciaria instaurata inter S. Michaelem Zawidzki B. Peplowa
Heredem actorem et S. Michaelem Jakowski B. comorantem Peplowa Tenu-
tarium et detinentem inhaerendo bonis authentick fassionibus et pleno
pleno ad iudicium officii Dominii pte abbatissae petit peto Quia ipse existens Tenutarius
et possessor bonorum B. Peplowa initio triennali contractus secundi B. eius Succes-
sore ruinavit, tam in aedificiis quam inseminationibus agrorum multos de-
solavit, depingendis in colicistariis tam circa curias quam hortos curiales
existentes combussit, arbores fructiferas et noviter plantatas et jumenta
contrectari et consumi causavit, hortos non conseminatos ex quibus non modi-
et fructus percipi debuit prostravit reliquit, domos septa agrorum et horreum ipse actor
et reparare aedificia relicta nulla reparatione facta restituere noluit et
ad restituendum res bonas in granario et aedificiis relictas servire legitime
tempore sua possessione relinquere non curavit augmentum inventarii non ad-
mittendo contradictum Tenutarii religiose quae ex B. Peplowa facta in alienatio-
nem pro cultura agrorum et stercoratione expellere debuerunt, et egros
boves et vaccas propter conservationem alienum inventarii fame macerari et
quae Deus damnum non mediocre immobile in laboribus causavit gle-
bam non in ecclesia stabula putrescere permisit, ad restituendum, quia nimis in longis modis
grave potentiam aliqua portandum conseminavit citat itaque ad quos et quem
ipse ad compensationem bonorum damnorum infando B. Peplowa stante causa
possessione excepto et stabilitate sententia Judicii officii Dominii ipse actoris
ab alienatione ipso de facto existente ex quibus non modicum gravis
et pueris partibus ipsius actoris et petit pte actoris Judicium officii Dominii comparendo
et secundo termino et tempore quibus controversiis judicium officii Dominii coram se induxit
examinatis deciendo statuere pro actore et attenta quod status in terminis
standi ad judicium quod convenit effectuari condescensione ad quam B. Pe-
plowa effectat. Judicium ulterius partes controversiis exadditis condescensione
ipse recipiendo invenit judicium officii Dominii B. memorati Peplowa capitulo
tempore quinti anni actionis partium tempestive procedendo mutuo earum partium
ad sumptus condescensum obtulit, quod ipsum tempore capitulato condescensus depten-
dendis ex possessione Tenutaria pullulare ingredi inquisitiones expedire et ipsis quod
compertum fuerit juxta et aequa despicere habebit pro in quantis differentiis inter
tali relinquendo moderabit ac eos pauci habebit ad ipsa decisiones partes aggre-
dere tenebunt sub poena banitionis quod in casu dicto contraventionis sup-
per dicto contravenerit decernit et judicium officii Dominii interponit firmis publi-
cand poena ejusdem banitionis in regestro quae castro Plon firmis praemissis
abhinc in posterum celebrare conservat compromissum percepto Datae ejusdem.

Dilatio Inquisitionis inter D.M. Skarbek P.L. et ejusdem Bromierski

In causa et actione judiciaria inquisitionis inter spectabilem honestum Judicium
officii praesens ejusdem Dilatorem Illustrem et Generosum Adamum
Skarbek Palatinum Lancicien oppidorum in Salwarkowo
tenen Haeredem tum Joannem Brzeski et Jacobum
Sobieski praefatarum Bonorum oppidorum Stationis et Jo
nonum actores ab una et M. Josephum Swietoslaw in Bromier

Jnspexim[us] [illegible] adhereendo protestationi certæ coram actis authen
Regni fuisse decernendo petit obseq[ue]ntem contumacem plenam ad Judicis ar[bi]
presentem parte ad altera stante de jure eo quo expetens ut sententiæ
one Commissariales in Vicecancellaria Regia impositionibus percipiendis
Mutuis Mercibus quibuscunq[ue] factis Barriis constitutionis
bona oppidi Drohin cum attinen[tiis] praeg[ra]vavit per quam aggra
vationem hoc appidens Drohin reincavit ad Natus Sui vi
ne tam oppidi Drohin quam attinen[tiarum] Cessa et stetisp
vitatum ad bona Stanislai suprascripti faciendas et sati
onem grave nuppotenum prestandum super predicta bona
oppidi Drohin expositum in nomine Illustris Principis fi
expostulantem appetit Cassi verbi mihi ad hoc specialis tracta
vit ac post pro capitula ameptum humiliauit obsungnata
est a Judice Drohiensi universa peschio Regesta protunda ex
torsit aliasq[ue] nipenias poregit perquod premissa super Regi
qud remonem minuiare Jubent transgressus est ac plenis
ame refutare dumaxim succubuit pro quibus super Regi
decernendi presentes, alias statuere ipse habare nisi
castens ridiem hodiernam audiendi et proferendi partibus ipsis
utriq[ue] et quid actoria pars Joannes Breichali Notarius
Inventualis oppidi Drohiensis et alia[rum] actorum Magistratus
Status Stanislai Supplex exhibendo pertinaciter
coram Judicis officio presentis comparens et secum Jdcontroversiam
tem quibus controversiis judicium officii presentis coram Judicis
se inducti exandiri quo ad plenitudinem privilegiorum
Bonarum oppidi Drohin statuto objecit Nos statuto de omni
modo exceptionem Juratoriam quod nullam praeg[ra]vationem
Bonis Illus Rei actoris Drohiensis et alijs ejusd[em] Maiestatis intuit
mis cum bona respectabant et libertationibus gaudebunt que
cunq[ue] vero injustitiones, in eas Bona suam prosequtionem
non excedebant. Sese trahente Judicium ulteriusibus partibus
exandiri controversijs admittebat cum Mandato ad probandum
Exceptionem modo et forma superius capitulis admissis et
ut comprobet judiciales decrevit in Sequem Jure clausum
Sub Poena Finis pretermissi ad hunc ipsum Partis Recepti celebrand
Terminus partibus memoratis utriq[ue] in quo Judicis sequentis
conservavit conservati comprehendi reservatis in Sententiam
Prestitum Sub poena vel non Judicium decernendi quid
Juris erit Libr ad alia Acta hoc Officium Judicial admittendi

atrato 6

utrarumq; Partium dedit et concessit [illegible]
[illegible] Super contenta statutorum et prerogativarum Civitatum
ri Regnicy Querelarū Causarum cliq; Trinus proximus ab huiusm
Curie cognitionis celebrandis Trinus Curtly nuncupato ubiq;
m'egly Judicij seu Judicij Regium Trinus quinis adiectis
ons conservavit Curie utriq; conservandis comparendis
Decretum Condescensionis inter Bietkowo et Lisowo
In Causa et actione Judiciaria inscripta inter Instigatorem Judicij Officij
Ejusq; Promotorem ex una Delatorem Generosum Bartholomeum Bietkowski actorem ab una
et Generosum Antonium Lisowski inhibendo et tertiatum reum ac valerum obductionis
Coram actis authenticis Regni facti secundo post obtentam Contumaciā primam
ad Judicium officij Promotoris parte ab altera citatum ideo quia ipse in Convalsionense
Regni procedendo nec petras in eisq; legibus Regni descriptis minime metuendo
causas ejus temereq; ac licentiose presumpsit tempore certo ingressationis ad primo
primo nulla habita ratione ad rem actorem exhombardare contra jura Civitatem
terro ad eumq; Conjunctos valuus potabile in obductione specificatum infligere
ac post Curiam omissa reddere verbis scommaticis et opprobriosis affiere in totam pa
lam et manifeste diffidare quod omissa legem Regni transgressus est pluraq;
ratione pro nostrorum sustulit quibus super ipsum decernendi Promotor citat alias
tationis ipsa de omissa latione in re existente indicia Judicium Evidens et provisum
partibus quoad utriq; et quilibet actore et citato personaliter Coram Judicio officij Promotoris
Comparuq; et reum Judicio aliter Controverteq; quibus Controversijs Judicium officij
Promotoris Coram se indutijs exauditis quam Causam negotij Promotoris ad Trinum Condescensi
onis in fundo Povorth Bydgostiensis expediendi ac eliq; disjudicandis remisit remittitq;
Promotoris conservando partibus ejusq; utriq; Trinum comparendi preremptorium de
certo Promotoris vigore
Banitus M. Zielinski Vexilliferiq; Dobrinensis p. M. Lorauski Succa
meranisq; Plocens
In Trino hodierno et exaditatione literali cujusd. Castri Capitis Palatinatus
talis Matthias Casimiri ad Lowa Sora Sklouski Plocensis Terrarumq;
eti Capitaneus tibi Nic. Joseph Zielinski Vexilliferiq; Dobrinensis de Sora Domicq
tuis ejusdem vigore Regio et mihi qua hac in parte fungimur Castri authe mandata
rigilatum Trinis Querelis Causarū officij Judicij [illegible] abhinc in sedibus
cens prias et primus celebrandis ibi ac per emptori comparcas ad finiendas
tia M. Joannis Sarauski Succaneranisq; Plocens Auth. Quibus post translapsum
Trinum seu translapsos Trinos signi ejusq; precedente Causa ejusq; sunt translapsi
citat seu potius adcitat ad parandas cepsq; paratas condemnandas executiones
parata quibus Data comme Gratia Paratis Datione Mandi in [illegible] concubil occa
sione relationis Summarie variari cum protestatione tertiandi in prepa
Causa specificata, et ad paratas scriptis ibi mi officio Castri Plocensis pendentes.
Quatenus [illegible] comparendi apud Curiam Dobrinensis Sabbatis festivis Summas cum protestationibus ab
actu in hoc alio prejudicialibus et alias protestationes competentes quasvis.

Actum

108

citans et ad[illegible] Sra Sra adhuc pariter et alia adhuc et alia setig futur
oro pro Sra pro[illegible] respondere. Hall m[illegible] Locert L. 2 pt D. Leandri
prota Anno Dñi 1736 in diem hodiernam quid[illegible] et pueris partibus Jos
utriq; actore Mro Joanne Succamerario Sloq; et reo pto citato p. Intervad
Et Sebastiano coram Judicio officij de compar[illegible] et seu pto controversiam. Qui
bus controversijs Judicium cord[illegible] inductis et audit[illegible] Generis pars ptis Actoris
cere plempotentia a principali suo idq; in instanti admiserat. et Quomodo
nō potuit nec a comparitione Generis pti recepit. pars pti ad[illegible] cord Judicio
officij pro pto comparens et simul ennq hodierna die totaliter Judicium tractum
Sra abentans mensurali citat ad jus quindecim die Sale S. Gregorius
Sobieski de Sanoco Judicem trib; et ultra juris forma vicib; quatuor clamat
et vocall ne ti comparens in Curia ultimavicia forti faciend et decavis eorum nomi
idq; post interpositis pro pte citi officij Sra pro p. Emanuele Eliasiewicz inter pos
citum et p Judicium officij pro Sale expti et commotatis ulteriorq; libitis in causa
p Judicium Generis pti et exequ postulavit, et Judicium Generis pti comparenti affecta
tionis pars citta nullatenus licere annuendo. Decrevit ac pro decernit. Qualenus
pars citta sum mas varias ac alias pretensiones cum pertinentijs et gerib;
comunitis ejus pars in instanti probavit. Sub pena B. grossi in casu vero contra ve
nientis Judicium officij pro decernit. Sup pte Dñi pro contravenie. Milizius Emeri
tus S. Gregorij Sobieski de Sanoco Judex pro Judicium addictus deputatus Qui gene
ralis satisfaciendo deputatus in sua Judicio pro labore pena B. prefixo
misit in ejus Curiae Curiae [illegible] [illegible] ejus citto modo Dni probobtentis ac ejus
em et citus decreto pro contravenie ejus Generis pti ad mandatum juridicum et rebelli
bus Tuba Judicii et in aliis hujusmodi publicationis locis alta sua Sonorica et
Sonorosa voce in presentia multorum variis conditionis et sexus hominum publi
cavit, proclamavit et adnotitiam omnium plenum pro indubia deduxit de quo hanc
sua eloco publicationi solitis ad Judicium sui pedibus fecit Relationis pertoti
publicatis Generis pti pro probandum in omnibus juxta descriptum juris commo
dis et eundem Judicium officij pro S. [illegible] [illegible] Locum ad dixit et
deputavit. Qui S. B. pro Sra ad mandatum dati rogationis Dñi pro exhibitionem
earum executionem de B. citti juris et citi non obstantibus gerib; juris oppositis
citi idq; sub penis contumacitatis officialis legibus Dñi descripti. Hacq;
continens tenebat Relatio mtis Sobieski de Sanoco ad B. Kowaleno Stra
pte D. Leandri pro tenore [illegible] juxta formam et stylum Cancellariae
Baptistis S. Kowalewski pro M. Joannis de Succamerario Sloq;
In causa et actione Judiciaria mota et agitata inter M. Joannem Josephum Succamera
rium Sloq; actorem ex una et S. Stanislaum Sac Kowalewski adhaerendo inscriptionibus
prima sup summa septem millium Symphonum modo obligati alteri sup summa
septingentorum septuaginta Symphonum modo simplicis debiti ejusdem et citati
decernit ad judicium officij pro pto ab altera parte. Quibus mediantibus submis
sarat de et obligavit ad summam supertas primam septem millium Symphonum
in vim exemptionis B. Kowalewska ex parte adversa mota sitta altera septingentorum
septuaginta Symphonum modo simplicis debiti succumbit cui principi
nibus pro tempore in ejus inscriptionibus exposito solutorum, nō et solvit ac

pro

persolvere curat qua petier stat ad uiſ et aud ad ſolutam ſuo ſupr summas
unig septem millia ſeptingentos exemptionē B. Jeremie Lowalensis cui forte 110
riddg mbrana abtem ſeptuaginta tym ſeptingentis cum pignoribus
Judicijſ alias ſtando ſub latione rnis exiſtē indiem hodiernā Jui-
dexē et veniē par tibg Jobus ſuis coram Judicio ſ. ſuis ſupr compar et ſe
cum Jobis ultroverſus Jean Jfall et dett coram Judicio offij ſ. ſupr comparens
et fonda cand hodiernā p totas Judiciorū ſ audientijs mē attentas me-
morall ſtat ad Jus juridice p Mtrum R. S. H. Jegorij Jo Micheli de Bronouo Jud Em
tribus et altera Juris forma uiibg gratior clamat et vocat nōtī comparē
in Curia ſolutionis fumandi mij mē exemptionis Bonor ſ. Jeremie cordem navit et
excepto S. Alberto Lowalenſis: ijg pbt interpoſitō ſto ſpe Jfall offi
chestre p S. Antonium Malecuglii interpoſitū et p Judicium offij ſ. ſupr et
commotall. ulteriorag Lbi eam causa p Judicium ſtens ſpect et deg pertulavit
et Judicium offij ſ. ſupr Jeri communi appellationis ptis Jfall ulteriter annuendo De
crevit ad ſ. ſupr Decernit. Quatenus pars Jfalla Summā rnis exemptio
nis Bonor ſ. Jeremie pro qua conveniē ſ. ſupr parte adſ minſtante probat ſub pena
Jamtionis qua in Capitulo contraventionis p Judicium offij ſ. ſupr Decernit
Sup pte Dlo ſ. ſupr contraveniē pbtis R. S. H. Jegorij Jo Micheli de Bronouo
Judicis ad Judicium ad dict et deputat. Qui ijdē mtus ſatisfaciendo Deputationi ſue
Judicis ſ. ſupr habitā pena Mr. Pierre Jnvin Curie Jnē Sup actis obtenta ac
Jſo met actu Dlo ſ. ſupr contraveniē ſpe Banitu juri communi contrariū atq rebelle
hui in ſtrē et rnis alijs locis publicationi conſuetis alta ac ſonora
voce publicavit, proclamavit, in frequentia multorū varia conditionis et ſeg
mōd promulgavit, et ad actā ſui ptinentia p ſe indubie deduxit deg pro hac ſua
ſtatu Subrōne ad dictū ad Judicium ſui ſedentis fuit Relatione p ſtqm publicata
Mr. pena p faciendā in omnibus pacta ſ. ſupr juri communis executorē ſ. ſupr
cum competenti vadio et Laudatiuo Mtri Jehan Blt. addict et deputa
vit. Qui ſ. Mr. Blt ſ. ſupr ad prima gtis alta rogatione Dlo ſ. ſupr exhibitis lem
cand executorē de Mr. Alte juris circa nō obſtand gbgeris Juris oppoſitionib
Relationē ad capiend miſericordiā ſ. ſupr ſuis tacite et pagere teneb
ſub pāis conſuetis ſtentes offciales regijs Curie Dlorum ſupr. Nemo ad ea ad
executorē rnis p le rnis p ſubordinatas audeat nō impugnare ſ. ſupr
Lra Banitionis ſ. ſupr pena pena Dlo ſ. ſupr interpoſita Lecta ſuis Relatis Jnſti
tutis Micheli de Bronouo ad Bona Radicinsis Fra 2 pte D. Gaudi juxta
formā et ſtylū Cancellarie Rhē et alias ſubmarē in hac Riuadrogatas
Decretum Condemnationis inter D. Barony principē et Brethonij ſtilis
In causa et actione Judiciaria ſtrata inter D. Joannem Barony principē
nāna Faiencha Jnor et conjuges actū ab una et D. Barthelomeū Brethonij et
Salomeā Robertha Jnſtitem conjuges et quoq maritali nōīe ſuis ab alia mari
tos juxta ſe ſubſtendo ſtadnis Jnſte Condemnationis actis Jnſtitutis ſecundo ſ.
obtē Contumacie pena ad Judicium offij ſ. ſupr ptis Abatiera Act Dlo ſ. ſupr
tenē Jpſo Summā Libellum massi ſigapistle et Jnē mis et Sup Bi Pedoryno
p Dlos pie ſtentes redditis apparuerūt Levent delevata et alta de
Bonis Jfall Bgndaryno conſpectandā, Bona mi eoq ſtatu et ſtore ſuis in
ſua

[illegible] dinoscant desolationem eorum & compensent
Qua postea [illegible] requisitam Jpo ad terminum summe condescendendo
de bonis dicti Bydorzyno in presentia B.M. vigore officiali compensationem
desolationis recompensari intenta Jpo judicij officio ad omissa stricte et com
pelli fac alias citatione Jpo de tabore ejusdem existente die hodierna judicem et
jpsum partes Jpo utrasq; et Jpo ipsi actores & D. Joannem Stanczyn[illegible]cium
jpsum partes Jpo utrasq; et Jpo ipsi actores & R. Bartholomeum Bielkowskium
et ordinj huc in eam citatum et citatj R. Bartholomeus Bielkowski citatus
et alter altor[illegible] per eorum judicium officij Jpo comparendo ac lecta & recenta
verterq; causa controversijs judicium coram ipsis deductis et auditis et in
partes dicti decere sartem actus de fundo et contentis citationis dicti ordinj
venit vtq; doceat actionalem mandavit. Quoniam docuit causa Jpo ipsum injun
git. ulteriorib; eandem partibus examinatis controversijs competentem actionem alias
verita respondere mandavit vires respondendo judicium controversijs partibus examinatis
ijsdem dicendo citatore plus dicti nil respari & pte contradictione officij dui virtus
ins obstare ad fundum B. Bydorzyno adimplent quod opem mutuum jpsum partium
ad fundum memoratum B. citatorio tempore artem[illegible] judicialis. S. Joannis Bytkowo
ducere et condescendere exemptionem B. seu sortem B. Bydorzyno injungeret, de
populatione seu reparatione B. ingeret jnjunctiones expediri ex officio Jpo ipsum
perhibuerit deadem reparadre ejusdem injungeret seu Jpo desolatione ejusdem
capitali detalabit in dictis et singulis mutuis scriptoribus ipsis finaliter
judicabit vijs decisionem partes acquiescere tenebuntur sub pena B. quorum
Capitulorum contraventionis sub ipsi Dto contravenisse judicium officij Jpo emq
mercedem Dti Jpo vigore.

Decretum Condescensionis inter B. Bielkowo et Lisowo

In causa et actos ac infra scripta inter GG Bartholomeum Bielkowski
et Salomeam Robinska conjuges B. Bydorzyno obligatorios Possessores bellab
una et GG Antonium Dabrowski et Franciscum Lisowski fratres germanes
sortium in B. Bydorzyno Sittarum haredes et quos consortes via assistentia Ma
rii sui in hereditando manifestationibus suis coram actis auth citatis facti se
cundo post obtentam contumaciam petitam ad judicium officij Jpo ipsum partes ab
altera citatis Jpo ipsis licet in optione steterant quod sortes in B. Bydorzyno
existentes actionibus contracto obligatorio in summa Mille octingentos Typhonum
summis effatis in respondentes dimiserint attamen pretensiones ex eisdem bonis pul
latas non pacificarunt ut pote salem districtualem actionibus vigore contractus debitum
p ipsos singulis annis acceptum non compensarunt B. eadem Bydorzyno propter assa
rtiam crescentis cum aliquibus inseminationibus ipsos a terendo diuiserunt agros
sibi actionibus obligatos occuparunt et usui suo applicarunt annos inseminationibus
steriles contractu cautes in compensantes contributionem Capitalem centum octu
aginta Florenos Polonicalium p edificio hortes construcio sexaginta Florenos
Polonicalium p altero Edificio Vigintitres Florenos p reparatione Tertij edificij
Florenos decem subditi ipsos p nubtijs Vigintj Florenos cum piantis Merchoviticos
in Bonificarunt stabulum cum ale stante Possessione actoris ejus S. Jacobi Lisowski ob
malam structuram in duabus septimanis ruit denig Anno proterito se actores de possessione
B. Bydorzyno resoluta summa expellerunt consumationes actorios de pabulantent
expam actoris p jniam cum eidem concesserunt exinde usu fructus actoribus p[illegible]arunt

Se exe

de exemptione Bonor. et Levatione summd [illegible] 112
to amiserunt subditum Michaelem receperunt et p[ro]tegerunt in contemptum actorum
detinuerunt detinuerunt in ciz[ion]em silvar. variis nobilibus p[ro]mi[s]erunt sub
dites contra actores fomentarunt obedientiam illis indixerunt eosq[ue] actores
diffamarunt deservierunt p[ro]q[ue] p[ro]missa lege regni transgressi sunt poenas sati
ohe p[ro]ssor[um] succubuerunt p[ro]q[ue] quitter suis ipsi decernendi ydem citandi alias cita
cione ipsa latione in se existen in diem Rodiernam incidenz et p[ro]venien partibz
ipsis utriusq[ue] et quib[us] actorea p[er] N. Bartholomeum Bielkowski suum et suor[um] suo
nomine personaliter citata p[er] Jacobum Antonium et Jacobum Stronski suos et alior
citator[um] nomine p[ro]ler coram Judicio officij ydem comparen et secum Judicialiter
Controvertentibz juris Controvertis Judicium coram se induxit exaudibz
Controvertis causam dentem Trium Condescensionij inter partes ligantes
in Fundo B. Nicolai hinc vigore decreti p[er] Judicij sedentis dimisit Judi
candam Trium partibz arrestatis utriusq[ue] in eod. Termino Condescensionis suor
unil conservandi comparendi prem[is]sorum decreto ydem vigore

Tenor Condescensionis inter Ossis Leuo et Malis Leuo

In causa et actione Judiciana incepta inter GG. Antonium Ossis Leuski
et Nathanaelem Brzechowski conjugem et GG. Andream et Albertum Malis Leuski
in reddendo hareptionis obligationib[us] tam assignationibz coram actis authen
ticis Regni facti ad Judicium officij ydem parte ab altera citatum p[er] eo watem
ipse Nathanael Ossis Leuski exactionem triginta trium typ[us] Polonicalium
et sextarium unum de manibz GG. Antonij Nicolai et Alberti Karski de
vott eand[em] probavit actorib[us] probiant notes eosq[ue] uti summd non sorrespon
dentes habeant contributiones varias p[er] exercitu Moscovitico expensas
portitu[m] ydem citandi ad videnq[ue] et audiendq[ue] ad p[ro]lationem sup[er]ius exp[re]ssae
summd restitutionemq[ue] variar contributionum p[er] actores rogatis sententiis
ipsos Judicij officij ydem ad p[re]missa stringi solutionem summd injungi pro
alias citatione ipsa de p[re]missis latione in se existen in diem Rodiernam
in cidente et p[ro]venien partibz ipsis utriusq[ue] et quib[us] actorea p[er] GG. Antonium Ossis
ski suos et Consortis sui nomine p[ro]ler citata p[er] Nicolaum Ossis Leuski suum et ali
os citatorum nomine p[ro]ler coram Judicio officij ydem comparentibz et secum
Judicialiter Controvertentibz quibz Controversiis Judicium coram se induxit
exaudiit Prodendo Terminum partis actoreo necessariam Condescensionem
ad Festum B. Mich[a]elis Archi Regi ethi officij sui absentia Universis non obstante consuet
ensetq[ue] decreto quod officium mutuo partium sumpta Capitale tempore antetamen
in cid[en]tia p[er] Joannis Bapt[is]tae proxime venturi Conducendum et Condescensus
exemptionem memorator Bonor. ejusq[ue] et respectu potestatem Mutuar. exposse
sione pullulantium prout si opus fuerit inquisitionibz partes moderatibz et finaliter
dijudicabit cuiq[ue] decisioni partes adquiescere teneb[un]t sub pena Banitionis quod
in casu decreto ydem Contraventiendi super parte Contravenien p[er] Judicium officij
ydem interponend[a] post exspectam vero Condescensionem vel non Terminum partibz

memorati ... alterius iuris agendum in regno entibq Wenlan Castro Plocen Tiny ... cum ab hinc ad Castro Plocensi celebrandi conservand conservadq Comparendi prerogatorium Decreti pden Vigore

Decretum inter ... Rizzychi succamerarium Plocen etc
Lipinskie

In causa et actionib⁹ iudiciar⁹ in specie transcriptis binis primis quib⁹ in Ter Instigatorem Iudicij officij pdcq delatorem M Valentinum Rizzychi succamerarium Plocensem actorem ab una et Gnosor Franciscum Lipinski DCC et Sophiam de Kozielebrodzkie primi voti olim Gnosi Raphaelis Pieg Towski secundi Rupstas olim Gnosi Valentini Iaroszewski CCTT ad pdcq iniunctor Possessores et quib⁹ Maritalem Consortem viaq residentia Maritis sui in hac vendo Manifestationi Coram actis authenticis Regni facta ad Iudicium officij pdcq parte ab altera actorib⁹q pdcq in via qua ad quib⁹ Contractu certo rationabili tenebb⁹ Bonor Briata inter se M adesse ab una et ipsam q pdcq Lipinskie Consignato stabilitate pactor⁹ tunc in ibidem actis statu existendo summam Contractu expressam Matth pdcto solvere non tamen summam eandq pdcq Contractu M dicti declarato veram etiam summaq anteriores similes secundarie in pduali statu existentes ipsis ipsam realiter inter eosq Matth pdcto solvit quinimo Bona eadq in Consecutionib⁹ utriusq Officijs Bonalib⁹ absilvis et horris concedendo p multis p⁹ annis evictionem et detractionem arborum ruinarum seu potius nunc utriusq Commendationes in Bonis eisq Briata dependentes erunt et bonis excidere parariunt quas propter litarij ac dirimendum et audiendum ipsam q ad pdcq Lipinskie ad solutionem summar⁹ earumq sententia pdcq Iudicij officij pdcq strictis ad missa iam vero pdcq utriusq Conjuges ad Compensationem damnor⁹ ex re non Consentiator⁹ agnoscendo Silvarum Derelationis Consilli pendentib⁹ altera quoq in causa inter q Sophiam de Kozielebrodzkie primi voti olim q Raphaelis Piegtowski secundi olim q Valentini Iaroszewski CCTT ad pdcq Tertij voti Gnosi Francisci Lipinski DCC Consortem suam Hedwigis laum et dotationem dotalitiae in primo voto pdcte actor⁹ Filicis et M Valentinum Rizzychi succamerarium Plocen et quib⁹ Consortem in assistentia Maritis sui Filicis in assistentia sufficienti inducendo Manifestationib⁹ suis coram actis authenticis Regni facta ad inscriptionem authenticam secundo post obtentam sententiam actis pdcq ad Iudicium officij pdcq parte ab altera actorib⁹q pdcq quatenus ipse ad mentem inscriptionis p ipsam sup summam octo Millium Typis bonum coram actis authenticis Regni recognitis dotalib⁹ scriptis cum summam actor⁹ Millium typhonum una cum pensione solvat et enumerent Bonor⁹ Briata cum attinentiis in inscriptionis quasi extenuationis in vim quoq extensi additamenti actor⁹ in hac diversa quod nec in inscriptionem nec additamentum octo annis proxime futuris Calendis et sterilibus correspondere possunt in possessionem illam apprehendat et citat⁹ ad videndum et audiendum ad solutionem summar⁹ superiorib⁹ expressar⁹ cum pensione proventu Bonor⁹ aliis additionib⁹ quoq latitudinib⁹ citra existentib⁹ iudiciarium diebus et proventu partibus ipsis utriusq et quib⁹ actor⁹ p Gnosinsp mam Iaroszewski dotalis pdcq consignato Hedwigis dotarum citata simul et actores p⁹

Gnosinsp

Francis cum Lyszinyki BCP suo et aliors Actitat[...] & Coram Judicio officij Dcry Comparcy et secum Judicem[...] controversy gubycon
troversij partium earung Judicium Coram se inducty eq[...]dij decidendo parti
um Trnos et acto ratij earung Contro versijs inhibendo inionctioni officiand
p M Niszczychi Succamerarium Plocens Coram actij Dcry Feriâ Sextâ post
Festum Visitationij G Vgl[...] ci etanno Dni 1[illegible]6 vigesimo Nono Super Summam octo
Millium Tymphorum olim G Raphaelis Pieg Cusshi quondam Cstartini Filio quondam
Cstartini dicto et G Zophiæ kozicbrodzka p tunc eius G Pieg taski Secundo voto et
G Valentini Varszewski CPP nunc G Francisci Lyszinyki BCP Consorti p medium
cui libet Conjugi recognit decernit Quatenus dd M Niszczychi Sucamerarius Plocens
Summam Sexcentorum Sexaginta octo Millium Tymphorum Centum parti actorali p[illegible]
Summarie earung Securit ci Bonis Mundij et liberis locatione Medianteg[illegible]
ci eius recognoscend Recognoscendo qui etatione seu lesione Coram officio p[illegible] ci
et p Vigilia Festi Nativ Joannis Baptistæ p[illegible] ventura solvat et enumeret GG quog Li
nisey Summam eandg Coram delevata qui etiam eandg ci B Mundij Liberij et Suffici
entes locant actor Bor Biala in purificone dimissi in duabus Septimanis post eg[illegible]
libertam Condescendat factor p[illegible] partes sub pena Decimi gods de cernit
quod decernit et Trnus publicandi et imprimi[illegible] post Contra vention Conservat
per emptorius Luita p Literam partem pdna Trium Marcar Polonicalium parte
et Judicio totiq parti et p[illegible] partem Compensanda Judicio ci instanti solvenda Nihil
ominus respectu Extensionum B Biala Seorsim Contra ctuby Cum olim G Pieg Torski
et Varszewski Maritij Moderni dd G Lyszinyska ci Jurisdictione et additamento decimi sors
et ci huius q GG Lipsinskie Posterorb necessariam esse Condescensionem
ad B eaq Biala Regalis officij sui in et p[illegible] Tertiæ anteq Festum S Joannis Baptistæ
p[illegible] venturæ ad quem erit qui debuerit officium ad Fundum B memoratti Biala Condu
cend et Condescensurum de Extensionibus ex Possessione Bonorb pullulantibg
ingiret desolatio nem seu reparatio nem Consideravit recompensare p quem et cui
Competier it injunget inquisitiones si opus fuerit expediet et ei cuius quid quid Com
pertum fuerit fideliter dijudicabit et partes moderabit Cuius officij decisioni
partes acquiescere teneb[illegible] sub pena Banitionij quod si pars decreto p Dcry Contra
venionij Super parte Decreti presenti Contra venienti p Judicium officij Dcry inter
ponit Verbalis Relatio Mlti Solvi echi de Bronowa ad Bona Biala et hond rejec
cmes Seriji Secunda et Sabbatho post Dcmi ni Cas Laudi etanno presenti lucta for
mam et Stylum Cancellariæ et quid Contra GG Lipsinskie Contra M Niszczychi
Succamerarium Plocens ad Bona Sondrajec

Decretum inter Barchowo Deliberationei et Zdzienice

In Trno Modierno ex Dilatione anteriore Munimentor partium prascriptæ
ad Cattia ci certo actij Judicij concessa et p Judicium officij Dcry data et pro
rogata ad sequentes Vo excl ad partes Dcry Trnos ut potest moderne Cum Testimonij
Obnoxij Contenti legitima Conservationis et hoc ci causa et actione Judiciaria
inter G Barthol Concum Barchowskie ot G Thom de Barchowskie Actoriter de hac
luces decessit Fratrem germanum alterum abuna et [illegible] Francisci Concum Dcmichi
Ehrisferdi Stry Cywnej et Catharinam Mlicka Centen ci assistentia Marcti

[illegible] authentici facti ad Judicium officij p[rae]dicti p[ar]te ab altera
Actt d[omi]no Stanislao Smito Contractu arendationis respectu B. Tokayensis
et actt Stratore acceptat ab Illo Summa p[ro]tenuta B. in eod. Contractu expressa
ob fata et calamitates Comparationem amicabilem authoritate amicorum
Pignora firmatt cum actore huiusmodi ante quam Comparatione ut actor
tenuta B. Tokay. sup. videret adhuc omniss et defunctus actt Stratus
precipuam Summam sex centorum florenorum actt exolvere appromiserunt
ac in una septimana sponderunt in virtute Cuius Comparationis facte
a Posserente B. recessit cumq[ue] eius M.M. Ld. Zienichen B. Gnissa dimisit
ipse vero contra venienda p[ro]negat Comparationi suam manu confirmata
mentis Comparationis actor exolvere nolunt quapropter ad instantiam et
audiendum ad solutionem Summae in Comparatione expressa Sententiam p[ro]
Judicij officij p[rae]dicti Stringi p[rae]dictum citandi tum ex additatione literali Joannis
Actij Castrensis Gostinensis recognitt et insinuata Terminis regulatis actus in Castro
Gostinensi Feria sexta post festa solemnia sacri Paschatis Anno Domini
1732 Illustris Regni Polonie Providus Laurentius Hoyczyński de Samalcowo
authentici et Juridici officii p[rae]dicti ex reproducto authentico Documento
Joannis existentis in eius subversi et fidelis relationis recognovit se citationis
literarum actus hanc Judicij Castrensis Capitis Plocensis p[rae]dictam cujus
cujus scripti similem ex parte infrascripti actt actoris citationis capitis parte actt
Reverendi sequentis Stathias Fasinius ad eundem quam Debaski Plocensis
Decani etc. Capitis tibi Generis Stanislaus Urbanowski primi et Thomas Bara-
kowski ad p[rae]dicti secundi voti Ex Nicolai Gumiński Consulis Legitimi dispo-
sitionis Bonis tui Spiritualiter omnibus ac singulis quibus urgere Regia et nostra qua
hac in parte fungimur Capitis authoritate mandatum ut in Terminis Juridicis
dari Causarum officij Judicij Feria secunda prima et proxima ab hinc in
Castro Plocensi celebrandi sperare peremptorie compareas ad instantiam
Generosi Bartholomei Barakowski et Thomas Barakowski Fratris ger-
mani successoris unici legitimi actoris quo te in personali marcitissimi autho
ritate et aspectu tua citat seu potius ad citat ad causam et allocutat fuit
M.M. Ld. Nicolaum Cuscoris Sterzycz Conjugibus inter se legitimis respectu
summae sexcentorum florenorum Tenuta Bonorum Tokayensium Dignorum
coram p[rae]fato M.M. Ld. Nicolao Conjuge eo actore ad exolvendum constitutis
ad Judicium p[rae]dictum precisis citatus p[rae]se relaxatione arresti p[rae]dicto in B. Galiczano
hyc cum Summa citerpositis adhuc non p[rae]portatione quorumcumque Mobilium ac
mas paratarum peccuniarum Inventariorum Monumentorum quarumcumque Suppellec
tilium Patij mencratt et Fratris actoris desiderii et quod te hereas ad audiendum
et audiendum te adhuc factionem Scyrra satorum omnium ac rebellionem mandata
Supra expressi Sententia Judicij Nostri Stringi et Compelli totius negotii
inter te et se actorem decidi Sententiari Dg quod Juris et Justitiae erit

pro

Prey decerni. sit Terno partenga et ad finem Judicialiter responsum Da
tum in Castro Placen. Feria sexta ante Dominicam Palmar. Quadrage
simalem Anno Dñi 1756to edit. ad Bona Etokany die hodierna ci
tatus Citatus ea portasse detulisse posuisse et deposuisse fassidi Curs
ali notificalis et publicasse et ut tas in est ex citatij Cas by Capitt Gortini
recepti Chirographi manu propria Lucas sigilli est illius loci. alias Dilatore
cassiamenti [illegible] Comparentie ex parte [illegible] Judicij Gumpiniecortius indicis hodierni
mudo expositis partibus presentibus et Dñ Bartholomeo Barathowski pro Cap
pellano Ecclesiarum Judicialium Comparente Steyano et Dñ Antonio Bagiensis
Dñ de Leszczynskie Casimirskie et Dñ Nicolao Gumpinski Maritis pler et ora
tudicio Officij prey Comparentibus et reali Judiciali Controversij quibus Controversij
Judicium Officij prey Coram se indactis et auditis decrevit ac pronuntiavit
Citatum quatenus pars Citata satisfaceret Dilationi Munimentorum atque
instrumento alias Judicijs receptorum hodie instanti quoniam satisfecit pinde
Judicium prey Officij ulteriorius partibus Coram se auditis Controversijs partibus
integritio ad pertinendum in experimento denuo ulteriorius partibus eam
dem Controversijs et quia parte actorea solutionem summe sed Centum
Tymphonum in tenuitas D. Etokany pro et Thomam Baranowski de integro
et soluta esse inferente parte vero Citata Comparente documentis ac
arendis super hanc summam et parte hodierna Gumpinskich in positis et aliis
rationibus pro inducta solutionem simulatam repugnante et de eadem sum
ma Curia competerit ora solutionis in debitum exstante sepe dicti Judi
cio pendenti illadas Controversias de rationibus exinde Judicium suum pro
nuntiantes hocce Judicium sub forendam Sententiam deliberandi deliberavit deliberatq
dictis pendentibus idq ad sequentes Correlarum Castro Placen. Tres
Palmarius ab hinc in Castro Placen. celebrandos Fratres partibus memoratis utrisq
in Collegatis Judicijs simul quoad in ad citationem conservandi conservatq
Comparendi peremptorium Decretis pronunciare
Lantius D. Leonardus Lincardius Dobrinens. per Nobilem
Subjudicem Terrestrem Placen.

In Dei hodierno ex dilatione Antenion majoris Citato infrascripto in
Anteactis Judicijs recepta et per Judicium Officij presentes data et concessa, id
ed Sequentes Judicium Castrense Placentinos ut potest nos cum Jurisdi
dem Legitima observatione facta ad hoc in Causa et Actione Judiciaria
infrascripta inter Magnificum Andream Chamiski Subjudicem Terrestrem
Placen. actorem una et Nobilem Andream Lesiński Vicecomitem Terrestrem Dobrinens. inhibendo
visceptionem authenticam tum scriptis manualibus hinc ad Judicium officij pro
parte ab altera citatum pro quatenus ipse summam semel junctam triginta
Librarum Cracoviensium Polonicalium ex certum una cum pensionibus
pro vendicatis eidem actori solvat quapropter citatus ipse una ac pro solutionem eiusd
summe una cum pensionibus provenientibus Creditibus aliasq dilationem eadq

[illegible] lecidina conservatione facti et hac in causa et actione [illegible] inter Intiligatores rem Judicij Officij [illegible] et Delatores [illegible] Dominicum tum N. Sacrominum Crasnichiensem [illegible] et Joannis Bialyssewo et [illegible] Administratores rem atq laborios um Bartholomeum Subditum de [illegible] Bialyssewo et [illegible] Subditum in assistentia dni actoris ab una et [illegible] Antonium de Iwanowsi et Mariannam Stornicka primi ol Sesath di Mis[illegible] uxor ad dcos inuicem Conjuges tum Fabianum Valentinum Felicem atq Sanctam Barbaram eius filios et filias in primo voto procreatos in habendo et tractatione ac officios eius et Nobilium aresto et quis Consortem filios et filias in assistentia competenti secundo post obtentam Victoriam accessum pdnam ad Judicium officij pdcs parte ab altera Victor idq pro eo quia ipsi in attentis debito attendendis legibus et constitutionibus Regni quo neminem injuriare debet quia sero edant et phibent tempore certo in pertatione expresso partem una cum curru ac Equis ex loco dicto Kopyd[illegible] Silvisq in ibis existentibus Bonis suis ad suum usum pertinentibus ex necessitate Regiorum ordinum Sancti Benedicti spectantq modo violento abstulerunt nec eos boves ad multas actoris Regni victores etiam ad officios eius Nobilium arestum extradiderunt imo in pernicie actoris procedendo nimis macerates eosq boves telis pctis in Cancellaria Regni [illegible] circa interceptionem unius Gregium bovem mutilarunt torserunt et [illegible] Subditum ejus presserunt Corbatem tentarunt absentem Sacri varijs in locis laserunt et quod prissa leges Regni transgressi sunt ac plures eisq legibus Regni derogantes [illegible] [illegible] per quibus super ijsdem decernendum et constitutione eosq boum cum curru ac Compensatione Curandi labor pdcs citandi alias Dilationes eaq antericia ledione in se existente in dicem Judicij manutendente et proficiente partibus ipsis utriusq actorea per Nicolaum Krasnicensem Vicesimum et illius actis nomine pter Coram Judicio officij pdcs Comparentibus et [illegible] Judicij aliter Controvertentibus Virby Controversijs Judicialibus officij pdcs Coram se indutijs exauditis et facti pars actorea Coram Judicio officij pdcs pter Comparens et Triam cum Recordum per statutum Judicij tractum legitimum attendens meritum [illegible] pertendo citt triby et altera vice formam vicibus quatuor clamatis et vocatis non tamen Comparentem uti ante ita et post officios eius arestum benigne [illegible] per Joannem Bialyssewo interpositum et per Judicium officij pdcs Justificatum et Convictum Condemnavit ulteriusq sibi ea in causa Judicio sicut postulavit et Judicium officij pdcs Juris Communis affectationis partis actoreae uti licite an nuendo pdictam Barattionis per actum pdictis super eaq parte citta presenti in Tribunali dispatente decernendo ad quam publicandum Suprascriptum Milem addixit et deputavit quis quidem Milis satisfaciendo deputationi sibi a Judicio pdcs habitae hic in acie et in aliis locis publicationem consuetis alta sua Voce et sonora voce publicavit proclamavit et ad noticiam omnium presentium et aliandorum duxit deq eo hanc suam eloco publicatio dicto ipsi Milis ad Judicium sui Judicium fecit relationem post quam publicatam Vanilionis per actum Judicium officij pdcs per scribam in publicis juxta Statuta Juris communis executione [illegible] Regni Gratam Stanislaum Regnum Gotschi de Bonarow Judicem

NB

G Franciscus [illegible] adlud it et deputat Vic S Burgrabiis C Padpri
mam partis dicte ad requisitionem Decretis per exhibitionem de B datat
Juris d'ctor n obstantibs quibuscunq; oppositionibs relatione ad sarsanda
misapta seu insarcinanda tempora quod impugnatione n attenta l ayer retencis
sub pena contrarnitentes officiales Regni Regni dessignis

Lucrum ulteriorius inter Ostrow et Cielkowo.

Juxta Actu executionis in bonis integre nauseandis officiose q Generosi Bcp.
Placens per acte manus ipsis propria sub scripte tenoris tali actu in bonis villa
Brondowo Lemetonem in sorte G[e]i Stanislai Ostrowski S.C.P. castrens Pla.
cens jure dicti sabbato post Dominica jubilate proxime anno D. 1736.
Coram G: Valentino Antonino beati Dominici Trzebowski S.C.P. Placens castrens
in presentia GG: ac Nobilus Antonij Scotkowski Actoris Causa infrascrip
ta jure vincentij Laurentij Grzeszki nec non Ministerialis ac Generalis
provisi Antonij utrata de Cielkowo major authenticitate et juratis ad actu
presentem acclamandu assumpti qui GG Burgrabij satis faciendo Legi
bus Regni dep agendis executionibus sacris additionibusq; Judicio Castrensis
pdtarealis Placens ad infra scripta p agenda per expressam abita partis de
me virtute de Crati seu potius pena banitionis ex parte supra scripte G[e]i
Scotkowski Actoris superius dicto G[e]o Ostrowski S.C.P. Castrens Placens
Occasione per ipsu supra centum Tymfonu ultra summa proscriptionis
inscriptionis Stole Actoris solutionis in castro Placens interminus quarelarum
feria secunda post Dominica Misericordia anno presenti optante et publicata
cum supra scriptis Actore ac Nobili Grzeszki nec non ministeriali ad sortem jure victi
condescendit jurisdictionem sua fundavit partes comparentes ad sui prefatam ac
clamare injunxit ad cujus ministerialis acclamatione personaliter comparens su
pra scriptis Actor G[e]i Scotkowski preproducto Decreto pena banitionis pe
sibi sortem bonorum jure victi summa cum provisione Corresponditis et processu
tradi qua executione G[e]i Burgrabij peragere voluit. Verum a parte jure vi
cta personaliter Comparens Laborosa Agnes famula Curiali formalibus oc
bis brosy exbucy ynie dopaszczam do prayiazdu Pana mego dzierego teraz
w Domu nimasz dzierzy interesse lepiey wie Jegomosci Pana Scotkowskiego
czyligo upolecil, czyli nie. Impugnavit et fieri non permisit qua impugna
tione attenta G[e]i Burgrabij necuipiam partiu prejudiciu inferre vide
atur ab executione per sedit. Causamq. presente cum toto ejus effectu rursus
ad Judiciu Castrense Placens pro disjudicatione fortiorij demandanda execu
tione remisit partibus utriusq. in primis et proximis quarelaru Castrens Placens
Judicijs Conservavit conservatq Comparendi peremptoriu Decretu sui exeku
torialis vigore Valentini Antonij Trzebowski S.C. Placens manu propria in Ter
mino itaq. hodierno vigore pre inserte remissionis Conservationisq; ipsi Termini
indie moderna insidente et proveniente prefatq Actor Coram judicio officij pre
sentis personaliter Comparens et terminu hodiernu et tota judicia ru presentia audi
entiu Legitime advertanq numeratu Sextum adjudiciu officij p[re]sentis p ministeriales

Regni

Regni generalem hostã Gregorii Volgielly de Bronovso [illegible] 120
Juris formã vtibg quatuor non tamen Comparente vti ante ita et post officiosã are-
stũ tempestive p G. Valentinũ Bramiowski interpositũ pt per Judicium officij pra-
sentis susceptũ et Connotatũ in lucro ulteriorig fortij faciendã executionij Condemna-
vit ulteriorag sibi ea in causa Juridicã fieri et exequi postulavit ad Judicium officij pra-
sentis Juri Comuni affectationig partis actoree vti licite annuendo Decrevit ac presen-
tibg de cernit qualenus partitata simam pro qua Conventi una cũ provisionibg in instã-
ti persolvat idgve in lucro eodẽ ulteriori quod p Judicium officij presentis sup partem
Decreto superveniente decernth a quã executionẽ p agendã offic executionẽ officij
Competen videlicet Dns Antonig Cieseuskis C. P. addith et Deputatur qui Dg Bis
C. P. de prima partis actoreã requisitione Decretis presentis exhibitionẽ de bonis
Catati jure vicibi p agere teneatur sub penis Contra renitente officialy sacutis.
ne mo vero executionẽ eandem off. p agendã impugnare audeat sub eorsi-
dem penis futuro interminno inferendis. super vero alteriorij impugnatrice et eo cujus
nomine impugnatũ é petiit eadẽ pars actorea penã banitionij Decerni aliag in tabg
fieri solitã juridica exequi postulavit et Judicium officij presentis juri Comuni affectati-
onig partis actoreã vti licite annuendo penã banitionis perpetuã et eo cujus impu-
gnatũ est Decrevit ac ipsam met impugnatricẽ et eo cujus nomine impugnatũ est
esse perpetuo banitos juri Commoni Contrarioq et rebelles sententia declara-
vit ad quã publicandam qui misterialy satisfaciendo deputationis fuã aji
dicem presentis habitã eandem penã banitionij perpetuã impugnatrice et eo cujus No-
mine est impugnatũ presente plurima Nobilitate ad judicia moderna vbi publicum
Congregata hic in arce et in alijs locis publicationi solitis alta sua præconica
et sonorosa voce publice vitq clamavit et adnotitiã omniũ protũ præsen-
tiũ indubiã deduxit de quo hanc suã idem misterialy eloco publicationis soli-
to ad judicium suum rediens fecit relationẽ post quam publicatam banitionij per-
petuã penam profacienda juris promissis executionem causa presentẽ Dñi ca-
pitaneum sub cujus juris dictione prosata impugnatrix et ille cujus nomine
impugnatũ é Cũ bonis suis Consistit remisit remittit Decretũ pres vigore

Assumenta inter Taborowo

In causa et actione Judiciaria in patrata inter Dñ Mariannam de
Skrobki Taborowską delicta Dñ Dñi Andream Taborowski subdapifen
Lanciens Poloniã ex adversa actricem ab una et ex altera Pauis latinis Taborowskis sub
dapiferg Contens P. Stezepkowa hæredem tum Dg Petr konskis Judicialg Cecha
storig ex post ob Stezepkowa superstites ejdi et cujus actum ad ri ad causam
inscriptis ptis ex adversa actrix cohæredo Dñi Assistentis sub authentica de facti
secundo post obtentam Contumaciã penam ad judicium officij pres parte
ab altera Actrice dg adinscriptionem authenticam p Dñi Agra scriptam ta-
borowski sup memoratam ex stillum typhonum Polonicalium [illegible] in pro
nata actrix decoquitti qua mediante obligaverat se ipg Dñi Taborowski

subdapifer Zamoscen summam cancellariae pro solucionem non tamen personaliter nec ipsi seu quem ipsos onus actionis Magri assistit prosequi curant Quapropter edendi et audiendi ad solucionem ipsius summae ipsos et maxime Gregorium Jaborowski subdapiferum Zamoscen legitimum parentem sui successorem Barbaram Zelezpskowa haeredem relictae Judaei officii stolnici podlac. citandi alias citationis ipsa latione in se existente in diem hodiernum incidente et proveniente partibus ipsis citatis quarum actricis pro citatorium Gregorii Zelezkowski subjudicis terrestris Mechanoviens. suo et aliorum citatorum nomine pro ferendi judicio officii prodeundi comparendi et secum judiciariter pactum ineundi litis controversiae judicium officium quem coram inducendi examinandi ad effectum eiusdem partis comparentis citandi dedit et concessit hoc ipso judicium dilationem admittendi causam proferendi ipsi dignitatis ad sequentes proclamandum Castrum Plocen. Terras Plocen. faciendum debita in Castro Plocensi celebrandos Terminos partibus necessarios citandi in Collegiatis judicio conservandi conservatos sive quavis ad citationis effectum comparendi peremptorium Decreti sui vigore sub poena in Decreto seribi fecit citationis juxta formam et stilum Cancellariae ad bona Zelezpskowa et secundum post die eiusdem audiendum Anno Domini 1736

Major inter Jaborowo

Causa et actionis judiciaria inter instigatorem Judicii officii Provincialis delatricem ex una Mariannam de Skorbkie relictam olim exactoris Jaborowski subdapiferi Zamoscen. parte ex altera Gregorium Jaborowski subdapiferum Zamoscen. Barbaram Zelezpskowa haeredem tum executorium testamentarium Theodorum et Agnetem conjuges inscriptas Zelezkowskie subjudicii Zamoscen. nec non Rosalium de Jaborowski primi voto Gregorii Zelezkowski subjudicii Mechanoviens. nec non Rosalium secundi Ignatii Jaworski scabinorum ex altera Petrum et Catharinam Filiam et Filium Zelezkowskie in assistentia comparentium ex ipsorum ea indiget inhibendo exhibitionis testimonii aut testificationis secundo post obtentam pro tunc causae primam dationem Judicium officii Provincialis pro parte abatera citatos quo ad omnes ipsi inventaria res mobiles bona haereditaria in suo segestro futuro in Trino pro bando actricis personas pro eadem actricem ad Bona Zelezpskowa pertinentia omnemque ipsorum vota pium exactoris olim Jaborowski subdapiferi Zamoscen. parentis et dominicalis ipsorum viri falsa et invectas tum subditos in nullos ad actricem pro tunc existentes extradant et restituant sententia ipsos seu quem ipsos onus actionis Magri assistit Judicii officii Provincialis stringi satisfactionem ipsorum injungi et id quod justum ac justificatum erit exigi citandi alias citationis ipsa latione in se existente in diem hodiernum incidente et proveniente partibus ipsis citatis quarum actricis pro citatorium Laurentium Cessarski et interesse Gregorii Stanislai Jaborowski tantum eam vero partem spectantem Gregorium Zelezkowskich pro citatorium Zelezkowski suo et aliorum citatorum nomine pro ferendi judicii officii prodeundi comparendi ad respectivum ejus parentis Jaborowski dedit et concessit hoc ipso dilationem assignandi Gregorio Jaborowski exhibitionis negativae instrumenti judicii officii testium Mechanoviens. attestat quo dilationem

pbare

Pfare ter etiã litera to rijs documentij Iuxta legem in regno ereãs Boreslaũ Sastry
Gloeg Trnã paimens ab hinc vi Castro Plocensi celebrandis Triũm Sat tibi de
marett utbisq vi eiusd Iudicijs sequentibq Cons edixit Comparendi perempta
riem suam Cæteri vero citatis causam eandq suspendit suspensamq esse de
clarauit ad eandq regio certo Boreslaũ Sarbeq Plocen Trnen paimiãb ab hinc
vi Castro Plocensi celebrandos Rigi Iui Sanctorum Scribã Relatio Mlis Sochicki
Feria secunda post Dominicam Exaudi ad Ipsius regis Iudicium Anno Dñi
et Regium Cancellariã

Dilatio Inquisitionis inter D Turzinow et alios Zewo

In causis et Actionibq Iudiciarijs introducendis Primo mina eidem inter hostij atorem
Iudicij officij Dei eiusq Delatores NR Martinum D Turzinski et Barwow Ed Sorjuges
actores habita de Nobl Paulum Osalin Zeuski et aliã eidem arbitrio sua et quã Centeo
in assistentia Cancellarior suor inhibendo protestationi et obductioni vulnerum authen
ticã facti secundo post obtentam sententiam eandã prãdam ad Iudicium officij Dei pars pe
te ab altera citãs idem quã ijs postpositis Legibq et Constitutionibq Regni quibuslibet
veris opprimere diffamare Convulnerare Iubent Imo Seriõ vetant et prohibent atta
men hijs in obseruatijs ijsq Legibq Regni actores oppressores Cancellarior tunc Mar
tium in taberna existentem verbis commanticis afficerunt invo
lant in eundq Convulnerarunt Convulneratum discedentem domum intrare ac ad tantã
et certo certius Exitum interrumpent in diuina presentia ab aliis hominibq saluare damna
in suos eruis varij generis et deliberatam Cubentariorũ impulsionem causarunt ab acto
ris actores ex foresta eorum
oppressionem accesserunt aliasq plurimas violentias omnimoda inquisitione p bandas
per egerunt p qd contra Leges Regni excesserunt pdnas ratione p missorum succubu
erunt p quibq super ijsdem decernendis Ipsius Cancellarij altera quidq causa inter Insti
gato Iudicij officij Dei eiusq Delatorem NR Paulum Osalin Zeuski actorem
et NR Martinum D Turzinski infractas violentias Perinspicalem Petrum
et Iacobum Sathoussios cum principales inhibendo protestationi sub authenticis facti
secundo post obtentam sententiam eandã pdnam ad Iudicium officij Dei pars ab
altera citãs p eo quã ipsi non attentis debite attendendis Legibq et Constitutio
nibq Regni quibuslibet nemini tedere oppressionem Iubent Imo Seriõ ve
tant et prohibent attamen ipsi non attentis his quinimo post positis nulla habita
occasione ad actoris resistentiam ipsum super vim asseruat super vim adeundo
actorem innocentem hominem Dñi sub pacis Cle tore gerentem eumq oppresse
runt diffamarunt dishonorarunt vulnera sibi inflixerunt licet non fuerint obducta
ob debilitatem eius Ted tamen Inquisitione p habenda circa Ipsius haec Domus ijs
vim asserem framcam ri et violentos factori acceperunt acceptamq ad nutta sacti
Inquisitiones restituerunt imo reginentem variis Coram Multis p bonis contemptu
abrunt aliasq plurimas violentias injurias omnimoda Inquisitione Iubendos pege
runt p qd Castra leges Regni excesserunt pdnas ratione qualitate facti et excessus
sui ratione premissorum succubuerunt p quibq his ipsos decernendis Ipsius Cancellarij aliasci
tationibq ipsis stationibq inse edictis Ipsos in diem hodiernam in eidentibq et venturis partibq
ipsis utrisq et quã actorea p Nobilem Martinum D Turzinski sub et Barbaris sub
pœnis per citata simul et actorea p NR Paulum Osalin Zeuski suo et aliorũ Actoris
NRis prius Coram Iudicio officij Dei Coram et secum sub Iteri Contradictis quibq Ca
tionibus Iudiciis Ipsarum se inductis expeditis Conclusionibus definitiuis actoratibq et reatibq

ad appellat[illegible] [illegible] dedit et concessit hoc ipsi Judicium dilationem
[illegible] partis [illegible] [illegible] Contenta Citationis Partis citatis
dicti ad sequentes [illegible] Pascha Rosee Tres Optimius ab hinc in Festo
Pentecostes celebrandos Partibus memoratis citatis in Palleyatis Judicij
Conservatis Conservatis Comparendi peremptorium Decreti Dicti Magistri.

Banitio inter Zacheus

In causa et actione Judiciaria impetrata inter Nic. Jacobus Zacheus: Actorem
et N. Albertum Zacheus Impetrantem Pönæ authentici Quæ. Secundo proxi
Coram quæ pena. Qui Judicium officij &c. pte altera stit ideò. Quia ipse non attentis debitè attendendis legibus et constitutionibus suis quæ hemus nem reperiare egros alie
nos dimittere jubent mò. Leges vetant et phibent. attamen ipse non attento hoc rigore
imo eas leges postponendo ausus est ejus Actor sortem in Boris Graecus de
Graeu vigore contra dict. Statuti nivem tenuta inter se Actor ab
una et ipse pte altera consimilis diminuam. non sua ppria sed alie
nam existentem ibiq; commanentem una cum insecuratis & nihil alienis eandem
dimittere circa diminuat vigore ejusq; Contractus summam p Actor, in instanti
exactus ejus sorte non correspondens acceperet. Proviantes ac Contribuentes
subditi mos exortus p actor errogati. suoij Regni describend. nè re
stitutre ejus eand. Actor summopere imperare. et sup prasen contra
ctu punitis nó nullis in eod. exposis contravenire. p quod prima Leges
Noi una cum refusione damnorum ac restitutione summæ in contractu
ipsa tum pro viantum p actor errogati recompensatione. succubuit. p q-
bus pribus sup ipse Decanus &c. Statutis Statutore latore in se exist. hodie
hodierna Audiens et peremp. stat pars Actor coram Judicio officij &c. pte
comparens et Judicium hodiernum & totum Judiciale tractatum. nè attentans
memorat Citat. ad jus Judicium p Mtre Nicolaum Gregorium Sobrelli de Bo-
gidelen tribus et multa Juris forma Curiæ quater et clamare fecit. quæ
pars Actor taliter clamatis et vocatis existens nec stetit imo ut ilimis
refutat contumax et stetit ejus contumacia denominata per eandem
petijt sup eadem pte Actor pena Banitionis decem miliarij in tabulis Ci-
vitatis Judicialis exegis postulavit et Judicium officij &c. jura com-
muni affectationis partis Actor ad hæc attendendo pena Banitionis sup
parte Actor coram Judicio hodierno comparens. Decrevit. ac ipsum pte Actor
esse Bannitum Juris & omnium contrariorum et rebellem sententia sua declaravit.
Insuper supprasens Sobrelli ad publicand. pena B. adjecit et deputa-
vit. Quingentos milites satisfaciendo ordinem sui Judicij tabellis menu
rat pena B. modo & ritu sup eadem pte Actor. Boteng hic & circa et in
alijs locis publicationi debitis frequentibus plurima hora tarde ad Judicium hodi-
erna forum publicum congregatum alta sua Gramica et sonora voce
in frequentia multorum sanæ conditionis et sexus hinc publicavit pro
clamavit et ad notitiam omnium protulit. & indubia deduxit. deger
hanc sua ad mtis eloco publicationis solito ad Judicium sua sedens
facit Relatio nè te post hæc publicata B. pena Judicium officij &c. eum
profacienda in Emptis juxta form pte partis exequi ne. Cautum
ad. totum ejus effectum. Mandat loci Capitaneo Sive locum tenenti
sub ejus & gravi Jurisdictione & Curia Civitatis ac Burgi sui Subjecti

62

125

vel corpitat ze nigt rlnicitty [illegible]

Prowow. ad Rona Gasienice Zak [illegible]

da formam et stylum Cancellaria scribo [illegible]

Lanicky NN. Dobrzyc z N. Lerkowska.

In Cõãet actore Judeana mpsa scriptarum z Elisab et Anna Perko
wska olim Valentini Tabak et olim S. Marianna Dobrzyc pro
ut ea alias Vidzewski nunc Castrensis Actrices ab una et S. Franciscus Spe
ctatum utr. Josephum Dobrzyc Patricium Fratrem interfio gema
nos olim Mathey Dobrzyc Tabicen tam Laudi de Restitutionis de
facto ejusdem primi olim Sebastiani Dobrzyc ad praesens Conjuges
Petricium et Matteum ejus non Damare Barbaram ejusdem
Dobrzyc Tabicen et Actus in primo vero nominatos ad extremo
allegatos Joannem Krasnicki Subdicios Terr. Gnesnen
sed cessam mpsa ipsam pertinere debere, parte certa
ni Sebastiani Dobrzyc sete fratis olim Mathey Dobrzyc dentibus
Heredes et quovis modo possessores secundo post obtentam contra
ctus pleuam in apa competenti quia Joannes Mager ad
praemissa Inscriptionem authenticae per productum olim Vasil
Valentinum Perkowski in rem olim praefatae S. Mariannae
Dobrzyc actricis Matris facer Stanislaum Fris Nikolai
Potocy Starostam Radomsken. Solutionis pro tempore Jamqui
dem elapsa sub debito in ea Inscriptione apposito ape
rabili Judicial officij praesens petit ab altera pars
ad videndum et audiendum Sententiam Summam
praemissa seu quem ipsum annus actricis magis aperi
sententia Judicij officij palatini Siradiensis ingrossatam
praesentari Actrici regimen Sententiae ingrossatum
alias citationem super latore in hoc existente in Siradien
dorum indeque et innovemini Partibus Judicium et
quae actorea per Instantiam praesentis Inscriptionem
Inscriptam stata pro interesse Stephani Dobrzyc
Consortis soror Sebastiani Dobrzyc ab per Sebastianum
Sebastianum pro interesse ipsi Joannis Krasnicki Judi
cialis Terrae Gnesnen p. S. citato in Basilicis coram Judicio officij
Judicialis Comparere et causam Judicium contra vertentem dicit
Contraversiis Judicium officij Judicialis coram se inductis et auditis Quoniam citati citati Judicii
dispartate in Termino se Judicando remittunt Inde causa pendet ad
Comparendum hic pendet suspensaq esse declarat ad [illegible] diem

[illegible] et [illegible] comparentes specificates pars [illegible] actorea coram Judicio [illegible] pler comparens et primum cum hodiernum [illegible] tocaen Judicem [illegible] Judicii tertiam legitime attentas mandatt citt [illegible] testi intro dies parentes [illegible] Item legni Gnalem Honestum Sagarium [illegible] Stiechi de Ro sovo Judicem &c. cultro juris formam circa quatuor dicti contestat post officium arrestu temporis [illegible] S Antonium Bagnoski interpella et [illegible] Judicium officij [illegible] Jurisperitum et Connotatum clamat et vocatt in tamen comparentes ad lucrum suo [illegible] toto alias in toto lucro negotij quit petis ad mittente Judicio officij [illegible] Judicii alias ac officium condemnavit ulterius ibica in causa Jundicis fieri postulavit et Judicium officij [illegible] [illegible] Jurium formam effectatinig partis actt citt licte annuendo decernit ac [illegible] decernit Volentes sunt actt summaro [illegible] causa cognosci cujuscunibig ab actu inscriptionis proveniens actt [illegible] solvat sub pena sanctionis [illegible] in causa decreto [illegible] stantibus contravenientibus [illegible] Judicium officij [illegible] decernit ad causa publicandam mihig Notario Item scripta deliberatis Notiechi Judicis ad dict et deputat Jus Mihi Notario faciendo deputationis [illegible] Judicio [illegible] habita causa penam sanctionis modo premisso super dis parentibus citt obtentam ac in [illegible] citt decreto [illegible] stantibus contravenientes [illegible] dis parentes [illegible] Banitos fore nonnunq contrario hiceni arce et in aliis locis publicationi consuetis alta sua voce [illegible] clamavit publicavit et ad Notitiam omnium [illegible] Judicium in dubiam deduxit de [illegible] et loco publicationis solito ac Judicium Judicij [illegible] Mihi fecit relationem post qua publicatam [illegible] petitue [illegible] Judicium officij [illegible] procedendo in premissis juxta [illegible] Juris sommarij executione officium competens videlicet Stefelicianum Nespeschi &c. addict et deputavit Jus [illegible] Burgalig &c. ad [illegible] partis acto red requisitionem decretig [illegible] exhibitionem causa executionis de Jure vetito non obstante quavis et tenera impugnatione facere et pagere teneri sub [illegible] contra refutentes officiales [illegible] Jurisdictionis [illegible] Judicij in contrarium sentiat [illegible] relatio mihi Stefanij Notiechi ad B Dobrzhi seriuse causa [illegible] Dominicum [illegible] audiendum [illegible] citti juxta formam et stylum Cancellarie Datio inquisitionis inter M. Michelem Ensperium et Notarie Castrense Plocense et M. Laguny.

In causa et actione Judiciaria inchoata inter Honestig actorem Judicij officij [illegible] cuius relatores [illegible] Martinum Hieronimum in Grotkow officiali Civitatensem et Notarium Castrensem Plocensis ex una parte et Reverendum Dominum Nobilem Joannem Literatum Thi B. Grotkow [illegible] actt administratorem actt ex una et JJ Joannem Sarentem [illegible] Simonem Franciscum et Petrum Laguny in herendo protestationis [illegible] coram actis authenticis Regni facti secundo post obtentam Contumaciam [illegible] Judicium officij [illegible] ex ab altera citatos [illegible] ex eo decernitis et ipsos succubitis [illegible] inde in nulla habita mentione ad Magnificum actt [illegible] aut [illegible] et [illegible] prata et pundum cognomento B Grotkowo Laguny circa Portum Sancti Laurentij ansa [illegible] me [illegible] clandestine cum curribus et subditis suis in ulteriori tractu [illegible] super invadere et superaggredi [illegible] tollendum et in metis [illegible] existentes ad libras [illegible]

Jalbra per

uiter cipere usui et Commodo suo applicare valeat. Mandat [illegible] omnia &
Juriare invitam Nobilis Ldo eradi Jhi administratoris diffidare [illegible]
egerant et executi fuant plenarie cum reflexione damnor litis & expensarum
Ipsis decernend rectione Emissor presentium citationis Trino alias citatione proxima latione
eruje existente in diem hodiernam evidenter et pacifice partibus ipsis utriusq
coram subdelegato Prouo Antonio Paguiski P.P.R.C.P. in locum Notarij assumpto
Dactorum Nobilem Joannem Liberdzki administratorem D. Grottowarensis Loci
et aliorum actorum personaliter citata p. Jm. effatum Zaydlerus et aliorum
citatorum personaliter coram Judicio affixis presentibus Comparentes cum Judicialiter
Controversiis intendebat Litis Controversijs Judicium coram Judicio exequendi Controversiis
Litis ad affectationem Partis utriusq dedit et concessit hoc ipsum Dilationem Inquisitionis
onis super contenta citationis et protestationis Partis actoreb ipsum ad sequentes
Veneres Partes Nosy Trines vel potius meas exemptas ab hinc in Castro Slo
cessi celebrandi Trinum Partibus memoratis utriusq edicendi in Allegatis
Juris quibus ad citationes conservari consuetis Comparendi peremptorio
rium Decreti sui presentis vigore

Dilatio inquisitionis inter Actrice.

In causa et actione Judiciaria inpetrata inter Nobilitatore Judicij officij presentis
Delatores Jm. Joannem Parentem et Theophilum Lehzeynis Ka
Matrem Invicem conjuges. Tati Jacobi Bell. Filios Ljsiecki Let Labuna
et NN. Lucæ Ljsicki et Abrahami Lutowska tum Catharina Ljsiecka Nis
Andreæ Edouardi Comites alias Ehud maritum conjuges. Et quidem
ntes Comites in absentia Mariti vocati Jnhærendo Juramento de vulnerib[illegible] ductionis
coram Jm authoritate facti. secundo Jm obtenta contumacia petita ad Judicium officij
Jm pte adversa Nobis ex Lua Jm concessione Legis publicatæ Jnc preveni
do repellendas inspecto Legibus Jhi Sancitis metuendo alias sunt Veneres ac li
centiæ præsumserunt. eorum Actis nulla habita vel minima occasione ad Jm
variis coram multis Testibus. Ladere et diffamare irrisoria ratione plures Edes
ducendo objicere Brevia Jm Actis denegare et eandem interpolare. Jm. Matres
Actis data Jm Jhi Quinta Jnstante opponendo in Contrarium Jm Super
rivadere Sylvia Jndendo cum Nobili Catharina Ljsiecka Conte N. Andrea
Edouardi variis instrumentis ad id Jm parati conantem, convulnerare
valeria inobtemperatione Speciali Actui infligere crines e capite evellere alias
plurimas crosentias, oppressiones enormes Jnjectione plagarum perpetrare Jhi
quod contra Jm Nos excepisse Quapropter exinde Citari et Citatorum Edictis
facti ex depositionibus Jhi declarabuntur. Ita ne Jm Jhi Quod et Jm Jhi
ne Jm Jhi Jnstatore in Jm existente in diem hodiernam Jhi Jm Jhi
partibus Jm Litoris et quidem Jm Jacobi Ljsicki Bell. Jm Jhi Jm
Actionem Jm citata Jm Rosalia Ljsicka in Jm Antonij Nowicki
Jm Jhi Jm Jhi coram Judicio officij Jm Jhi comparentes et Judicialiter
controversiis Litis Jhi coram Judicio Jm Jhi Jm Jhi Jm Jhi
affectatione Partis Actoreb Jm Jhi et concessit hoc ipsum Judicium Dilationis
Inquisitionis Partibus Jm Jhi contenta citationis et Protestationis Partis actoreb
ipsum ad sequentes Veneres proximas absentis ab hinc in Castro
Jm Jhi

Slo

Loco celebrand Trnd partibg memoratis utriusq; eductis in Allegatis
Judicijs conservatis conservato comparendi peremptorio. Deinde hora
vigore.

Relatio ingressionis inter Ill.e D.M. Stanislaum Lanciciensem et M. Zielinski Equitatorem Loc.e ac actos.

Jtem Trno rodierno et exacta citatione literali Ill.e Castellani Plocensis Plocq; Plocensi Generali Regni Capitaneq; vobis M. Jacobo Equitatori Plocensi nec non certis exercitij Legionariis tui S. Joannis Capitanei ejusq; exercitij Zielinskiensis personas Regias vestis qte Regij regni Regis et vrā qualibet inhibitionis Regiæ literas manuamq; in Trnis Juridicis Castellanis officij Judicijs Ill.e Plocensis et Plocensis celebrandis ibidemq; deserendis comparitis ad instantiam Prosecutoris Judicij officij nostri ejusq; Relatoris Ill.is M. Stanislai a Szczawa Szczawiński Palatini Lanciciensis Capitanei S. Joannis Strachocini proventualis oppidi Drobin sitorij citati Decretis adeitant meliorando Trnus respective nyuncia in processu Causæ specificatis in Loco adhærendo Documentis causa Dni juvante post Trnus libertatis succepte pro tui M. Equitator subscault in causa occupationis Districtualis S. oppidi Drobin et scriptorum acceptorum et aliis in testimonialibus dandorum in oppido Drobin patrocinandi processualiter inhoatis Juridicis ulterius usibusq; hactenus Causa juris Dni. ad vid et quid vos seu quæ vestris actionis magis affert. ad compensationē Damnorum aliasq; modo indebito octodecē Januarii accepti restitutionē et solutionis contenta Damnorum in oppido Drobin causatorum contentis vos Judicij officij nostri strictius et compellendi citatorium. Publicandi ad publicandum Citationis Dni. Supte S. Zielinski ottenus in papu adhibiti et deputati Citationis partium et Dni ad quorum instantiam responsum Dati in castro Plocensi 7: 2 bris D. Exaudi proxi Anno 1736 in diem dicendæ finalis et proventus partibg Jpsis utriusq; et quoad Acta S. Joannis Prochodi Strictius proventualem oppidi Drobin sitos et alios Acta me per Stanislaum Zielinski Equitatorem Plocens et S. Stanislaum Szczawiński Palatinum Lanciciensem Capitaneum S. Joannis Zielinskiensis Capitaneum Equitatum Plocensis S. Stanislaum Szczawiński coram Judicio officij hic comparente et seu Dni controvertente Controversis partium Judicium coram Venerabilis exauditis. Tenerisq; Dni docere stetisse de Jure et contentis Actorum suis advocatis et ut docerat Dni Decernit. et quoniam Dominus Judex procedendum ulterioribg Lartium controversis causa Dni partibg negotii injungit. mpsum cautio vel. Domo partium ulterioribg exaudiri controversis Dni stetit et comparens S. Zielinski Capitaneus Relationē Jurisdictionis affectans comparens vō M. Zielinski Equitatum Plocensis Principalem eius procuratorem Relationē juratoriam quatenus nullas communis adiatorem voluntias et receptionē Actis. Ejus Dni stetit suspensa S. Capitaneo Dicit postulante. Inspectionem processuum educendi sub contenta Actorum Dni stetit Conspicile speadmovendi et concedit in sequenti Quibus stetit Dni Jpsius Jurisdictionis Trnus celebrandi Trnus partibg memoratis utriusq; in Allegatis Judicijs conservatis conservatis comparendi peremptorio. Scribo Stanislao Milis Rokicki

Solvedi de Brzezyn. ad S. Lonistkow [illegible] fora-
rum et Stypendiariorum.

Munimenta inter D. Niedroski. Jaworowski et Dgmbrowskie. 129

In causa et actione judiciaria introversa inter N.N. Albertum Jaworowski et Adamum Niedroski. tum Annam de Niedroskie. N. Laurentij Skwierskie alias Wadalend de Jaroszewskie N. Nicolaj Lottowski Comites nec non Elizabetham Dombrowska de N. Nicolaj Niedrowski filiam Virginem minuttis et quasi maiorem Comites cum maritorum suorum Virginem minuttis [illegible] bene authorizatis et assistentijs Acta abinvicem et N. Nicolaus Saturnus et Stanislaus filiastrus Dombrowskie. Introducendo viscriptionis [illegible] tice facta secundum ejus obligationem contumacie pena ad judicium officij [illegible] ra dict. pro. Valeat quo Summa Mille Symphonj Polonj Dol. Prout Valentinus Dgmbrowskie Laurentius et duo ipsi in prima od. N. Nicolaj Dgmbrowskij ad manus ipsi illius vita functi recognitis et posteaquam stenka facta mihi Acta modo successive devoluta cum Summa Legij exhibita una cum rescriptis provenisse. Solvant. quo propter citatus ad quid et quod ipse ad solutionem Summae ejus et Stat. Scribena Judicij officij [illegible] ad premissa stringi solutionem Summae ad petitionis penae injungi. Et alias citatione ipsi latione in se existens in diem hodiernam minime et venit partibus ipsi actoris et ejus Acti. N. Adamus Niedroski suo et alios citationis citatis N. Nicolaus Dgmbrowskij suo et aliis actoris minime coram judicio officij [illegible] comparentes et seu de controversia. Quibus controversijs judicium sedulo exauditis ad affectationem optatis litte dedit et concessit hoc ejj judicium. Delatione ad munimenta causa impugnantia ejj ad sequens Quarta Lasty Placery Trois proximus ab hinc in Rotha celebrand. Trois partibus mandat citatis in pallegatis Judicijs [illegible] servare et conservare atq comparendi peremptorie. Decreti huius [illegible] vigore.

Munimenta inter Korzybie et Unieck.

In causa et actione judiciaria introversa inter S. Thomam Korzybski. Actorem ad una et S. Bartholomeum Unieckj inhaerendo Transpisionis S. Thomae Korzybski Rybicki in prima Actis Commissa. sup Summa Centum Duorum Symphonis scripto manu alias ipsi ejj Act S. Rybicki ad et superatis de altera viginti unius Symphonis et sexaginta Duorum adversarium sponsione [illegible] ipsi mutuo dict ad judicium officij ex parte altera citat. ejj adversi et quod ipse ad solutionem Summae Legij ex pacto una cum petitionibus ab ejj Latus provenisse. Scribena Judicij officij [illegible] ad premissa stringi solutionem Summae ad injungi. Et alias citatione ipsi latione in se existens minime hodiernam minime et venit partibus ipsi actoris et Acti pro. Korzybski citatus pro S. Thomas Korzybski Antonius Malowski vice Judicio officij [illegible] comparentes et seu de controversia. Quibus controversijs judicium

#Originta

Jurisdictionis de inductis causidicis ad assectationem partis actricis dedit et concepit hoc
scripti Judicium. Dilatione ad munimenta causae pro impugnatione
Sequentis Querelli castri Ploczensis Trabis primis absentium nostrorum Ploczensi celebrandis
Trabis ordinariis terrestribus in Palatinatu Ploczensi per alterum
comparendi peremptorium. Scribat Relatis Mtis Nostris de Brzezyny ad
Bona Kociubino Zalesie pt D. Exaudiri juxta formam et stylum Cancellariae.
Munimenta inter Kostowo et Kozlowo.
In causa et actione Judiciaria inscripta inter Nos Joseph Kostowski Actorem
et Nos Valentinum Kozlowski et Annam Rabowską priores D. Antonii
Turowski Reos ex altera Nos Joseph Kostowski Actor pro
sui Judicium longes et quemcunque in aliquo mandati sui scripti
nibus bis coram nobis altercantibus scripti facti secundo et ostensa
plena ad judicium officii Nostri de ea altera pro eo quatenus ipse Actor
tingo prima centum Symphonias D. Antonius Turowski priore mari
tus miserit altera Quadringentorum Symphonias Lobzy una ad suspiciendas
ab eisdem Bonis pecuniis ipse ad solvendum D. Nathanael Turowska
et Stan Jacobi Koskowski Cont. natis et ad asseverandi essent summas
suppliciter pas una ad suspiciendas pecuniis protestando. Citant ipse Quod
solutione omissa Summarum sententia pro Judicii officii exempla
Pecunia tunc solutione earum eisdem assignandis pecuniis pecu
niae mysagi. Citae alias citatione ipse Actore mandati exigente indie
Confirmationem Quadragesimae partibus ipsis utrisque et Stan. Albo S.
Trinitatis Kijeleczyscorum Judicii officii comparendi et servandi
diem alter controvertens. Lubis controversiis Judicium coram de intro
ctus exaudiri ad assectationem partis actricis dedit et concepit hoc
Judicium. Dilatione ad munimenta causae pro impugnatione ejusdem
Sequentis Querelli castri Ploczensis Trabis primis absentium nostrorum
Ploczensi celebrandis Trabis ordinariis terrestribus in Palatinatu
Judiciis conservavit conservatis comparendi peremptorius
Scribat Relatis Mtis Nostris de Brzezyny ad Bona
Dobrzelice Zalesie pt D. misericordiae juxta
formam et stylum Cancellariae.

Dilatio mandationis inter D. Malewski
et alios et M. Radzimyski Castellanicz Siechanu-
ensis ac alios.

In causa et actione Judiciaria inscripta inter Nostri actoris Judicii officii
eiusdem Delatores Priores Valentinum Parochum Pl. Ecclesiae Collegiatae
contra Nos actuales Respectores Malewski actitatorum et M. Parochianum in Sulmierz
Radzimio in Terra Siechanuiensi Castrensi Palatinatus Ploczensi Nos instituentium
Adrianum Radzimyski Castellanum Siechanuiensi Dominum suum Majores ac nobiles
Petrum Pokrzywnicki Matthaeum Dobrzelewski Turowski Jacobum Teyskowski Janu
sos excessivos et licentiosos tum Laboriosos Adamum Brzuchalski Adamum

Zejek

Jeick Valentinum Cesarz Josephum Swinczok Nicolaum Albertum et
Alexandrum otg Valentinum Skolasz Sartorem de Villa kalisz et sal
vierz Gyatt M. Radzimiński subditos licentiatos pleng Dominj Dni ex-
ijo entes famulos otg subditos in assistentia competenti adhibendo protestatione
et valneram obductionj authoritate facta ad Judicium officij ipsorum parte ab al
tera altos pro via ipsi in contrarium legum strepitu penitus rejectis
in prascripta audiendo metu extra ejusdem pari sub licentia omnia impunite
dese arbitrantes primum Dnus Laborista Dorothe eam ab Laborisi Druladicti
B. Ippolito subdito sororatus relictum ideam matrem tantum partem ab ipsi eplange
rethan contentam Joannam filiam unicam hæredem post parentes ejus
cum libens Anna Joanne et Marianna et Agnethe eadem Laborista et arge
rethra matrimonialiter in B. Ippolito per actum modo illicito ex B. predicti
Ippolito evehere cum rebus actota suppellectile Domestica inventarijs examinatio
nibus examinum comparato tributario demandavit et evehi per sub
ditos suos Orlyborios curavit evectos ad Dnum predicti subditos conduxit
et in ipsi locavit ac post actum relatum registrorum subditos injuriam evectos subdi
tos extradionem petentem et amicabiliter postulantem loco extradi
cio adhibiti sibi suppressis et famulis ac subditis et ejus ejusdem nomi
nibus et cognominibus melioris notis plesgrum numerum triginta personarum excellen
tibus et ejus residentia locum et variis disgustibus afflictum aborem
abredentem insequi et oppressum demandavit ejus famuli ac subditi actibus
vi publica insequentes verbis primo in honestissimis statum nobilitarem denu
gratibus affecerunt in re alia nunquam banda objecerunt ac post eorum esse
se attentarunt sacu perarunt scindulu barunt vulnera in obductione specificata
inflixerunt subditos ejus Radzimiński hi evectos et evehi curatos non extradi
dit detinuit et huc usq. cum tota substantia ejusdem detinet proinde actbda
manifestat et damnificat ejus damnificatione ac ejusdem injuriam subditos
extradictione cum rebus ejus ipsorum tum pleni eo nomine legibus legitimis
itis et respectu ejus pariendis subditos ac famulos succumbendo ejus
citatj citatione ejus latione existit in diem hodiernum undecimum et quem ejus
tibus ejus utrisq. et quidem actbus ejus stephanum esse mustra ad audiendum actbus
nomine pleb citatum ejus Laurentium successionis Curiam Judicia officij coram ipsis
et secum subditos controverte quibus controversiam pars actbus et acto relatu
ejus actbus ejus in modo et facto in B. Ippolito Palatinactus Mogilnensis patrato verum
et ex positione hodiedicti B. Grzybowo in eos subditos Consistentiam
secundo post obtentam contumaciam pleniorem

conventu p[ar]te ad celeratum coram 99 s[cabinu]m fuit fore ad inventa
ulteriorib[us] partium Laudatis contrarijs partib[us] in negotio succinctis
agentib[us] experiri mandavit in exprimendo ad effectu[m] non 99 s[cabinu]m
dedit et concessit hoc ejus Judicium Delationem Inquisitionis super con
tenta Citationis et p[re]sentationis Partis actr[icis] parti utriq[ue] in eoppentib[us] Procurat
Curby Ploy Trias proximo citab huic in Castro Cloey celebrand
mandavit in Palleydis utriusq[ue] Judicijs Consuevit Consuetudinarij Ploy Decreti sui vi
gore Comparendi precepto viam Hicq in continenti scribatur Relatio inlis
pendentis ad Bona Stybowo Feria sexta post Dominicam Laudi anno
99 Justa formam et stylum Cancellarie.

Delatio Inquisitionis inter Zachorowo.

In causa et actione judiciaria mota seu mota inter Instigatorem Judicij officij Opoc
enib[us] Delatorem N. Joannem Zachorowski ex una et N. Jacobum
Parentem Joannis et Joannem N. Joannis Zachorowski Conte Zachorowski
et quib[us] conte in ista parte Citis. Inhaerendo tenoribus ac virtuosis odu
tionis auctis facti secundo fit oblatum plenius ad Judicium officij
Dicte ad alterius fit propenis inlegib[us] et constitutionib[us] Regni desens ipsos
ex eo fucandis rebus Quia ipsi in contrarium earum legum et constitutio
num Regni procedendo non contenti in torsionibus oppressionibus, diffamationibus
dishonorandis verbis Lapidis honorem nobilitatem clarum, affectionibus cola
phisationibus minis damnationibus abjectionibus multis insolentijs Dicti et od N.
Actellatis verum et majores in dies excedendo ausus leges et constitutiones Regni ci
lipendo ausi sunt et temere presumpserunt tempore certo in Dmo declarando
et presertim ipsi N. Zachorowski existentis Parentis et od matris sue citat nihil
grediad libi alegro operans noctu publica tempore nocturno insidiis in
sequendo opprimere, conculcare vulnera mobilitione spem fecit illi
interimere et omnino attentare nisi Divina providentia salvaret Dicto vi
N. Zachorowski Parens qui ad Curiam et moderatas Dictatorias ea
Filia in locum Filii citat insecutione cum bonis adveniendo ulterius
conculcare et interimere ejus N. Zachorowski Filii et Patri Jus demanda
re, aliasq[ue] pro multas notencias oppressiones injurias damna omnimoda
injustitias plane et deducere pagare et exequi quibus legibus Regni cepera
pdnes esse Fuerit pro qualitate facti incumbuerunt quibus Dicto jus
decernendi et extendendi ratione Compositionis attenta aliis Rationibus Pro
labore se expensis in die Lodi erga minuendis et juvenis partibus Pro
utriusq[ue] Actoritate S. Jacobi Stanislai coram Judicio officij Dicti comparentes et
se ad Dictum contra versum Objecto controversijs partium Judicium coram de modis

Et audito

66

Exauditis. Ad affectationē Partis et ad petit et concessit hic in Tribunali D. Dei 1589
tionē Inquisitionis Partibus sup contenta Citationis et Libelli Partis ad
dg ad Negotia Quered Castri Bloc. Primo pro mag altare in sō Nicolao celebran
dos Trib partibus memoratis Utriusq in Collegali Judicio conservavit conservatq
comparendi peremptorie ord. scribat Relatō mihi Nicolao de Bronowo
ad B. Zytnice magnum 7. 5. pl D. Exaudi justa formā et stylū Sancē
Sancti.

Munimenta inter Nic. Koczowskicalicos et Civ. Novos.

In Causa et actione Judiciaria mixtim inter Dnos Dorotheam de Sitkowo
& Franciscū Kostowski et etiam Gnos Joannem Gitzynski Comites et Gnos Theo
dori Sitkowski sterliter vita fungi Sorores et Successrices in assistentia Comparentis
actis ab una et Nobilem Felicianum Sō Tkowski et essartam Nestachowska Legitimes Curato
in assistentia mariti in hereditando essarticulationi authentice facti secundo parte
obtentam contumacial primam ad Judicium officij Plebis parte ab altera Citatos Civiliter
post subsecuta et Gnos Sō Tkowski Theodori facta Inventario variorum generis et totam
supellectilem Domesticam nec non subditos Registro suo Judiciali ter producendo spe
cificat Veralida acceptarunt. in hunc Modum Requisiti fuerunt etiam cum mu
nicalis ad sortem et facti et Gnos Theodori Sō Tkowski hereditatis primo in actis devolut
in Bonis Sō Tkowo Magno sitentes et alijs primo Bonis restituere noluit primo detinent
arbores pinaticas de sorte ead Gnoros Felicianus Sō Tkowski in jam sortem transporta
vit et eius edificia extruxit actis inde in Curia Judiciali Compartitionem Monumentorum Sententia
Illō rem dis extantib totius supellectilis Domesticae Compartitionem Monumentorum Sententia
ties ipsos Judicij officij Plebis ad Gaspa Stringi Salis Petro rem et impositi in jungi et id quod
Sarti erit exegui Plebs Actaq alias Citatione ipsa latione in se exhibita in dem Judicio ornan
in eidem et pro ipsis partibus ipsis utriq et quib actorea p Gnorum Antonium Sitkowski
citata p Gnorum Felicianum Sō Tkowski suo et edictor Citatorib more Plebis Generali Judicio
officij Plebis Corpoay et reali Judiciter contra certos quibus sortis versus Partium Judi
ciam Causam deductis exauditis ad affectationem Partis Citatis Dedit et concepit hocig
Judicium Dilationem ad munimenta Causam Orientem impugnantia ad dg ad Negocia Curie
relato Castrensi Plocens Trinos proximos ab hinc in Castro Plocensi celebrand Trinum par
tibus memoratis utriusq in Collegiali Judicio Conservavit conservatq Comparendi pe
remptorium Hinc in Consistenti scribat Relatio mihi Stolnickiffsky Jesta postido
mi vicam Negotiorum Actoris Orientis deduxit exportavit posuit relegit et publicavit
dego Orientem eiq mihi fecit Relationem ad Bona Sō Tkowo Magna

Dilatio Inquisitionis inter Gorzotty no

In Causa et actione Judiciaria exorsa inter Instigatorem Judicij officij Plebis
eiusdg Dilatorem Honorem Valentinum Gorzotynski actis ab una et Nos Thomam Joannem
et Adamum Gorzotynskie Hereditos et Adamum Gorzotynskie Hereditos
et Posessores Bonorum Gorzotyno Kurpiotino in hereditando Citationi damnorum authentice facti
secundo pert obtentam contumacial primam ad Judicium officij Plebis parte ab altera Ci
tos pro eo quia ipsi Janibus in civilatis reservatis damna Culturis a pro deliberatam in
citatorum in pulsionem Edificiorum fecerunt reparationem Citare nolu
erunt qua pro ter Edictis et audiendi ad Compensationem ipsos eorund damnor
rum qua pro ter Edictis et audiendi ad Compensationem ipsos eorund damnor
sententia Judicij officij Plebis Citatis Edictis Citatione ipsa latione in de

[illegible] hodierno [illegible] vicidento et poveniente partibus ymis utriq; gatore
q̃d pler. [illegible] p̃ p̃sona sua [illegible] Stanislai huc et alicis Attatos non pler
Coram Judicio officij p̃dcj Comparentibj et secum ludliter contro verentibj quibus
controversijs partium Judicium officij p̃dcj Coram se inductis exauditis ad effectum
non partium utriusq; dedit et concessit hoc ipm Judicium Dilationem ingressitus
aliis partibus utriq; super contento literatorio ac relatio ni pleis actis in regrentibj
Overlab Castry Ploc. Trnen. [illegible] ab hinc in casu [illegible] Plocensi celebrand. da
rend. Trium partibus memoratis utriusq; Judicijs regrentibj conservand
Conservat. Comparendi per scriptoriam

Deliberatio inter Strzeszewo et Nistoky ce

In Trno hodierno ex Dilatione anteriore Mandamento & partibj actis supra
scriptis in hiis actis Judicijs recepta et p̃ Judicium officij p̃dcj data et concessa
idq; ad regrentes Overlab Castry Ploc. Trnen. attento non dum
plene contenti legitima conservatione effectus et hoc in causa et actione Judiciaria
inscripta inter d. Petrum Strzeszewski actum ab una et Illustres Stanislaum
Nistoky et Nistoky Castellanum Sarig. ibidem pro tempore
tionis seu potius effectum ejusdem facti secundo post obtentam Contumaciam ad
nam ad Judicium officij p̃dcj parte ab altera actoree via ipse accepta sacra
ducentum Millium Typhorum cum polonicalium ab. & perillustri Generali pio ill
berto Strzeszewski Cancellario Cathedrali Plocen actis patrui & sua hereditis
siraskano cum caliquibus attinentijs ejusdem nullis sunt d. tam et subditis
in nuncupato actis ipsius ejusdem quantitate tanta nunquam fuerant insuma
suprascripta ducentum typhorum nunc sibi actis modo consonanc rem ac modo
obligatorio in correspondentia denisit exinde actum de in insuper
Sunt debiti Manifestationes tam p̃ ill. p̃ Illustrem Cancellarium Plocen
sem Cathedralem temporibus videlicet in uno anno & actum etiam
p se actis interpositis fuerus obligatorijs suspense injunctis Citatorijs ad in
dend. et audiend. ipsum ad solutionem summe eius una cum pensionibj a
summa supra scripta citi in bonis in correspondentibj existentibus cum quod ad re
Compensationem pariantam stantibj citi in cessione militid. ospitij ex p
ead. p actis rogatis ac etiam notabilis restaurationis edificiis Compar
sationem p sententiam Judicij officij p̃dcj stringi alias Dilatione ead
anteriore latione in se existente in diem hodiernam vicidento et poveniente partibus
ipsis utriusq; actis p̃ler citatoriam Regijus Plen. potentem
ingressitis Coram Judicio officij p̃dcj Comparen. et secum ludliter Controvertan
tibj Controversijs partium Judicium officij p̃dcj Coram se inductis exauditis
Decrevit ac p̃dcj decernit quatenus pars citata satisfaceret Dilationi
Mandamento & actis Judicijs tandem Judicium recepsendi d.
in instanti d. Judicium officij p̃dcj satisfactione Mandamentor. super
Controversias partis in Judicio suo illatis scriptis & porrectas ad
Diversen acticationem deliberandi deliberandi ad regrentes Overlab

Terre

Carthey Placey Trres proximus ab hinc in Carthusiensi celebrand Synod.
Parthy mendatis uthisq vis allegatis Judicijs conservant Conservatq Jam
parendi peremptoriam Decretiq Deq rigore

Dilatio Majoris inter GG Bakowskie et Szydlowskie

In causa et actione Judiciaria vigore scripta inter Gtudovicum de Sczole
ussie S Ignatij Bykowskij consortem legitimum in assistentia eiusd Mariti
sui ad unam et Magnificum Mariannam Cieciszowska Relictam Dni Mathie
Jacobi Szydlowskij terre Brzechanoviensis Ordem viduam ex ad causandum
sententiam petitionis videl et GG Theodor Bonifacium augustinum Mariannam et Ho
annam Szydlowskie eiusd Dni Mathie Szydlowskij terrod Brzechanoviensis filios
os et filias secundo post obtentam super ijs sententiam ad solvendum
inscriptionis fidei p eundem Dnm Mathiam Szydlowskij maritum et parentem ijs in persona
sub actis facta et recognitis Mariabyg testis de diligentia factis ad Judicium pro resp
dus hodierna filias suas virgines in assistentia de Jure incumbenti partes altera
citatas Dyg peo quatenus ijsdem uti filiabus paternos successores ita et onos deportatores
summam novem Millium Florenor Polonicalium p eundem Dnm marchum et parentem
tem ijsdem actis inscriptis una cum provisionibus ab eadem summa provenientibus actis prout
cant citatq ijdem ad videndum et audiendum ijsdem ad [illegible] in Curia de quib sententia
tia Judicij [illegible] stringi alias citatio eadem Curia de qua supra in se continente ordi
nem hodiernam incidere et provenire partibus ijsdem utriusq et quib actis pro Gloan
nem Stanislaum Jagiensem Magistrum Curiensem in Sajotti Henrysotentem citata vero pro Dno Antonium Magistri
Curiam Judicij officij pedes pro comparendo tandem ad respondendum eiusd Gtudovico Szydlow
ski dedit et concessit hoc ipsum Judicium Dilationem majoris Gtheodoro Szydlowski
et quo causas majoris importantiae in Judicijs Curiensibus attentatq
Dilationem pbare tenebit documentis literis coram ijs juxta legem cui segueretur
Quorum Curiam Partes Brzechanovienses Gloyt Trres conservando Partibus eiusq utriusq citatis allegatis Judicijs
Trnum hinc ulla adjutatione comparendi peremptoriam cum ceteris consolitatis summa
Curiam sententiam suspendit suspensamq esse declarat et eosd segueretur Judicium Partes
Gloyt Trres proximus ab hinc in scripto coram Gloyt Curiensi Celebrand Decreti sui rigore Hinc
in Curiam Dni Scribam Relatis Actis Posthecchi de Brzezowe Judicis ad hoc Deputatis
Veneri sexta post Dominicam exaudi anno Dni presenti juxta formam et stylum Cancellariae

Alimenta inter Brzezowo et Chudzyno

In causa et actione Judiciaria inscripta inter Nobiles Martinum fratrem tum de
Dzigno Magdalenam et Florentianam Virgines innuptas sorores ex utroq germanas Brzezowskie
et Dnm Matheum Avum et Franciscum nepotem Chudzyno hinc et inde Virgines cum tutorum
de Jure incumbentium auctoritate et assistentia ad videndum sententiam lancionis sup os jam
manu Trecentos Florenos Ronum inter tutores suos actis in eadem sententia lancionis expressos
Hactis ab una

et Nobilem Chudzyński parte ab altera Conscriptū ad Judicium officij Proy parte
ab altera citto p eo vt tenus ijm̄ scimam superies et prepan una cum prisione
adata vi cui⁹ exhibitionē et prepa p solvant sententia ipso Judicij officij proy
ad emissa Nōis. solutionem fundare p facti cum prisione proewey vij inijs proy
citantis aliis citationē prīa latione vsq ellis sente vi dicm hodiernam incidentes
proveniey partibus ipsis utrisq et quib actis p No: Martinum Bronewski suo et alioru
nomine p ler citata p Generum Antonium Cierpuski coram Judicio officij Proy compa
et secum Judiciter contro vertentibus quibus contro versis Judicium officij proy coram
se inductis exhibitis ad affectationem partis citatis dedit et concessit hoc ip tu
proventes videlicet ab castro Plocens trimo proximis ab hinc in castro Plocens i ple
randos Trium partibus memoratis utrisq in galleriis Judicij conservā
rit Eius comparendi per eos to vnum Hicq in continenti scribet Feliciis nūs
Sokiechi debronacco Judex ad Bona Presentia mayna Feria secunda post
Dominicam exaudi anno proxime delato exportauit proclamat religiosi et publi
cavit juxta formam et stylum cancellarie.
Munimenta inter Discretum Deyski et Mierzyoski

In Termino hodierno ~~Decreto antecessoris~~ ~~et~~ ~~Relatione alterius officij~~
~~Judicij~~ castrens capitis Plocens teneris tabis actis coram ad probandum per
Discretum Plocens Mensey Terrey et Districtū tali modo videlicet ho Discretus
de persona Bonis suis ignaliter annitens inpare precio et probra quia hac in parte
sequenter respicit authoritate mandauit vt in trinis vicibus clamari causas officij
Judicij Feria secunda prima et proxima ab hinc in castro Plocensi celebrand
plenarie pro tribunali Comparcas ad vnū tantum Andream Sebastiani actoris et
actis quidē citati ad Decretum Judicij officij nostri inter se ex vna dcm:
Ignatium Sembarth venatorem Terre Dobrinen parte ab altera respectu
Summe viginti Quatuor Hungaricalium ac Ducentorum typos hominis Se
nia secunda post Dominicam ellis exhibitis proxima anno presenti platis pro
Decreto injuncta est ad citatio respectiue ejusdem Summe viginti Hungaricalium et Ducentorum
typorum restant ex summa originali sex millium typorum vt tenu
tam B Borzewa pro facti M Ignatio Sembarth exposito proveniey et ap
hodierno ad citat ad videnda et audienda te ad solutionem Summe viginti
Quatuor Hungaricorum et Ducentorum typorum restant sententia Judicij
portus Stolagi et Sopelli proxi ibidem trino ad venienti partium et ad
Judicialiter assignatum Datum vt castro Plocens Feria Quarta post Do
minicam exaudi proxima anno Dni Millesimo septingentesimo trigesimo
sexto in diem hodiernam incidey et proveniey partibus ipsis vtrisq actis per Citto

Actu fuit coram Iudicio officij p[rae]dicti p[rae]dicti Comparuit et secum Iudiciter Controvertentibus quibus Controversijs Iudicium coram se vndicis et auditis et audiendis teneri partem actoream docere partem citatam de Trno et contentis citationis huius adinde erit vtq[ue] doceat, partibus Causam p[rae]dictam p[rae]fixi ejusmodi Causam p[rae]dictam p[rae]fixi ejusmodi secutione ulteriorib[us] partibus Controversijs examinatis Cui affectationem Partis citatae dedit et concessit Ac ex Iudicio delationem ad Muniendam Causam p[rae]dictam impugnantia id[em] ad sequentes Quendam Castrum Plocens[e] stinig ab hinc in Castro Plocens[e] celebrand[o] Trium partibus memoratis vtrisq[ue] allegatis Iudicijs conservavit Comparendi peremptorium Decretum compbadnis inter Rutkowo et Milobędzyno.

In Causa et actione Iudiciaria infrascripta inter D. Joannem Milobędzki et Hedvigim ostrowska primio D. Mathaeum Dobski ad pars voti secundi vicem gerentes et nobilem Dominicum Radkowski et quod Partem vigore sententiam inhibendo officioso asserto apud ipsum hinc posito secundo post obtentam fortunacid p[rae]dictam ad Iudicium officij p[rae]dicti parte ab altera citati p[rae]ce Iudicij ipse ea in attento quod alienia à sunt appetenda existens subacto generi importuni actoribus sed infrascriptas nempe unum boem sui actu maritippium sui actu maritippium tum quoq[ue] vestes duas unam quod inferiorem pericem alteram vestem ut aquid ataminare atraq[ue] mulieb[ris] sud actu pas accusere p[rae]sumpsit nec eadem tam ad amicabiles requisitiones quam officiosa nihil et nobilium extradere voluerat hinc hucusq[ue] circa ipsum detinet et actu laboribus p[rae] bovem p[rae]stari solitis ac carentia alias vestium actu p[rae]dicti quid est causa actu sumpsere injuriavit Quapplet citati ad videnq[ue] et audiendum ipsum ad restitutionem eiusq[ue] boris ac vestium ex talimeli ebraum superius expressarum p[rae] sententiam Iudicij officij p[rae]dicti p[rae]missa stringi. Compensatione nemque tuc laborum a bove p[rae]stari solitis ac vestium restitutionem p[rae]missorum injungi p[rae]dictum alios citationis ipsius latione ipsius latione in se existen in diem hodiernam in cidq[ue] et p[rae]sentem partibus ipsis citatis q[uo]d et quid actu p[rae] D. Antonium Sterzko actu citata p[rae] Dominicum Rutkowski comparet actor coram Iudicio officij p[rae]dicti Comparuit et secum Iudiciter Controvertentibus quibus Controversijs Iudicium coram se vndicis et auditis Decernit ac p[rae]dicti Decernit quatenus pars actu comprobet realitatem p[rae]fatus citationis fuit in sequentibus Tuae relata Castrum Plocens[e] stinig ab hinc in Castro Plocensi celebrand[o] Trium partibus memoratis citatis in pallegatis Iudicijs conservavit Conservatq[ue] Comparendi peremptorium Restitutionem compbationem Dni Judicium officij p[rae]dicti decernet quod Juris erit

Major Inter Nos cui Jus plus et Mr Bystka

In Causa et actione Judiciaria infrascripta inter D. Stanislaum Kosciuszki

actt ab una et ⁊ Stephan de Kepshus primo ⁊ m Joannis Bonicz Nic
camerarij Visegrodien secundi vero voti ⁊ m Antonij Dzhiki capitanei Bres
Cuj auct[oritate] [illegible] Judicium officij ⁊ cer
tenus ijnascr ⁊ fideor et infideles Jacobum et Abraham hartow Jacobum cen dict
Spalency nec n successores ⁊ p fidei et infidelis Jelonek Judeos hijrcanos ex ati
one p ijsdem Statutor summat variab efficientem tr contr b[ene]fic Nonnullos
post nam alibj p ijsdem actionj aspecuett n p solutionis nostro coram Judicio
officij p[rae]d Statut aut loco Statutionis ijsdem et preis ⁊ Judeis respond est
citat[ion] igitr ad vid[endum] et audiend ad Statutionem dcor ⁊ Judeor hijrcanor
p Sextantiam Judicij officij p[rae]d stringi Statutionem hijsdem Jacobum cum ijsdem
⁊ ac d[omi]no Joannis erect decern[endi] et sententiandi p[rae]d citat[ionis] alias citat[ionem]
ipsa latione in se exhibente in diem hodiernum videlic et p vij partibj ipsis ultimo
et quid actor ⁊ Franciscum Sulinski citata ⁊ Jacobum hijrcki coram
Judicio officij p[rae]d comparen et secum ⁊ diligenter controvertent quibj contro
versijs Judicium officij p[rae]d eisdem re vidend et audiendi tenendi partem actor
dcan docere ⁊ partem citat[ionis] dcm et sententiis citationis ⁊ Jud
ad mi[nu]s civil alij docere causam p sententiam pregri injunxit et in re cutione
alterius partibj Contra versijs [illegible] tanq ad
recipiendum eius ⁊ hijrcki dedit et concessit Jud Judicium dila
tionem majoris ex quo ⁊ citat ex quo causas esse ajebat ijsdem tanto ab
ijs Judicijs Castri Bobrovnicq attentat qm dilationem eadem citata ⁊ care
tenelijs ⁊ tercto ijsdem Documentis juxta legem tenebit ita ijdem vendit
Wordlaw Castri Plocz tunc primig ab hinc in castro Plocz celebrand tunc
partibj memorat ultimo in Palleyatis Judicijs sine dilatione citatione conservando
comparendi peremptorium ⁊ hijrcki contenti m[anda]t ⁊ m Nicolai de Ostro
rovo Judicialis ad Bora oppidum Sierpc Tenia Quarta post Dominicam qua[n]di
Anno p[rae]sentium et eius formam et quo plena Continuam ⁊ est obtenta juxta
formam et stylum Cancellarid.
Cassatur inter Illustres m Nicolaum Nicolaj Castellanum Nacig ⁊ ex
Jn tunc hodierno ex Decreto antenotis cassationis Partis actorum impas anstid
in ante actis Judicijs recognitis ⁊ Judicium officij p[rae]d data et concessa d[omi]no
ad segregates Wordlaw Castri Plocz tunc ad pote moderna cum tunc idem con
tenti legitima conservatione facta et hoc in causa et actione Judiciana inpasatis
inter Illustres in Christo Nicolaum hijrcki Castellanum Nacig ijsdem ex D. Gorzkow
hered[em] ex actt ab una et ⁊ Antonium Tolkowski Cupijen ex irrogando ijsdem D. Gorzkow
ab adversario actt ijsdem dimisso ante cedaneum obligationum processum

Jn

vi-hd rendo Mandari et p testationi coram dicto Iudice ad hoc specialiter
alendo post obtentam partium accidi p dictum ad hodiernum officij p dicti parte
ab altera citatis idq; p eo quia ipse Iacobus Tukowski ea q[uo]d in modo occasione dicta
Praxis q usitata solu[m] et verum et pactus res pecuniarias obligationis B pro[ut]
vi se compleclitj minime poculis B habendo maxi[m] desolationem ingressor
actionem et reparationem B: ut de p contractum obtinxerat cultarit
quandoq; id primum subditos de eisd B dispersit et p fugarit edificiorib[us] mul
tos ut pote bracatorij gazdi, kolodij, stramine, Contigit in Curiando eversionem
et nullos ruinationem caurarit Stramina preemunitby ad B sua hereditaria
p[ro]pinquius incertia eve here quod annis solebat silvas p excisionem arborum va
riarum tam quercinar[um] qm aliar[um] ad edificia valentium p usu B suo hereditt
ruinarit variisq; p[ro]nis vicinis ac subditis de Bonis suis arendatorib[us] excindere
p mittebat denique pisces varij generis et stagno vicinis bonis Sith p vi
luriam exaratione in reparationij sed meliorationem agrorum ejusdem stagni
locce et aggerem desolarit insuper inundationes despexit et terciam de hide B
vi B sed Sonnerdit extendi p omnia ac alia furtiva ac et in tanto
tricm exarando et p banda B p hippa in postremo desolarit vi hyperbolo
nio Iacobo subdito de B p missis aureum hungaricalem duplonem p ipsum
vi agro vio eorum recepit citatj q ipse ad iudicij et audiendj ipso ad eo per
sationem desolationem ejus B p satt rejus coram d amicor p ipsum illatorum
ac restitutionem aurei hungaricalis duplonis p Laborioso Iacobum vi
agro vio endi p dies dilatis ne eccl anteriore latione vi re existente vi
die hodiernam incidente et p venientes partibus ipsis utriq; et quisq; actis
p q clusionum Magij hi inscriptam plenipotentem citat p Ernestum Iacobum
Kpricki coram Iudicio officij p dicti comparj et secum subditer controverten
tibus controversijs Iudicium coram se in actis exaudito decrevit ac p[ro]
Decrevit hactenus satisfaciat pars citata dilationi essayanis vicinis ante
mionibus Iudicijs recepto idq; vi vij tanti tanq; in urgente parte actorea
eanq; dilationem partibus hinc inde tis esperiri mederit vi experimento
ulteriusq; partium examinibus contrarijs ad effectionem partis citatd
dedit et concessit hoc ipso Iudicium dilationem essayanis adducendi quieta
tionum desistionibus p quibus citatus convenit idq; ad regerentes vicinia
ab castrum Plocen trinco primis abhinc vi parto Plocensi celebrand
trium partibus nemomitt admi vi palleyatis Iudicijs conservavit con
servodq; comparendi per eum to ruinam decreti sui p[re]dicti vigore.

~~Dilatio p[re]dicta ad hodiernum inter partes dictas~~ [illegible]

~~[illegible] Castrum~~ [illegible]

1460

Relacja inter [illegible] et Bialobrzeska et Lupo wski.

In causa et actione judiciali intrauata inter [illegible] et procuratorem suum primum et [illegible] ex una et [illegible] Bialobrzeski Stanislaum Bialobrzeski Stefanum et Conradum vidua matrem et tutricem [illegible] Matthiae Stupecki Brigidam [illegible] Thomae Swidwinskie Cortes filias in eodem ordine per eadem Cartes in iudicio competenti et debita forma et [illegible] Samuelem Lupowski Cortis certe ab Paulo Lupowski in Bi. Stanislaum Lupowski [illegible] heredibus quondam Sebastiani Lupowski Stanislaum et Joannem Lupowski alterius cujusdam Stanislaum Lupowski coram Bi. Stanislao Gosawski modo posthumo [illegible] Adam Lupowski filios quod si ad causam intrauata processerit ideant [illegible] et obtinuerint ad poenas ad inscriptionem authenticam ad judicium [illegible] alterna vice. Quia [illegible] Cortes optinere [illegible] et Samuelem Lupowski quod S. Paulus Lupowski [illegible] datorum [illegible] millesimo quingentesimo octuagesimo septimo [illegible] trecentos [illegible] tempore [illegible] Cortes obligauerint [illegible] et [illegible] Bi. et omnes alios [illegible] existere [illegible] et [illegible] [illegible] et [illegible] [illegible] Cortes [illegible] et [illegible] [illegible] Cortes [illegible] [illegible] [illegible]

Sententia Ipso Judicij officij Pte stringi solutione summae cum provisioni
bus injungi citatis Pte alias citatione Ipso latiorem se existere in die
hodierna Judicij et provenire partibus Ipsis utrisque Actis Ph citata p E.
Antonium Bagiński coram Judicio officij Pte comparentes et secundum
controversiae Quibus controversijs Judicium officij Pte coram se inductis
exauditis Decrevit Judicium officij Pte ac Pte Decernit Quatenus partis
comparentis Actis Duceret plenipotentiam a principali suo idque in instanti et quoniam
produxit proinde Judicium officij Pte in negotio partibus experiri mandavit
in experimento ulterioribus partium exauditis controversijs ad affecta
tionem ptis Citatae dedit et concessit huic idem Judicium Dilationem admu
nimenta causam Pte impugnandi idque ad sequens Everett Castrensis
Plocensis Trnos proximis ab hinc in Ord Ph celebrandis Trnum ptibus
memoratis utrisque in Allegatis Judicijs conservavit conservatis com
parendi peremptorijs Scribat Relatio Mtis Rokiecki de Bronowo
ad B. Wolsuta F. 3 pt D. Exaudi juxta formam et stylum Cancellariae.

Dilatio Majoris inter G Rybicki et Małowieski

In Termino hodierno ex Relatione authentica Coram actis Castri
Ciechanoviensis recognitis Tenoris talis Actum in Arce Ciechanoviensi sub
batho post Festum ascensionis in Coelum Christi Dni proximo anno
cuiusque Millesimo Septingentesimo Trigesimo Sexto

Coram

Coram etc. Stephano de Castro Capitaneo Foveae Cechanoviae comparens
M: Bl. S. Swirdus Feliciancus de Castro actor ex
deducto authentico notg pald publicq Scriptura Quod
copiae impassae similem Trnis Oberecht Campanarij offic. Judicis Castri
Capitaneat Nobl de Castro Teneris exponentis. Mathiam Janiszlaum Lowa Ba-
radae Cracoviae Nobl Plonensis Rectorem etc. Capitaneatus Sti Bartholomaei Mala-
rissi B. Luchary in Palatu Plocensi constituti Haeredi defuncti Tuis Gratiosae
exigere Regio et magna cum mittendi Justitia mandamenta ut in
Trnis Ludgeth Casparo offic. Judicis 1. 2 Trnis et Citationis abhinc in Ple-
bano celebrandis ubi se personaliter comparens ad instantiam S. Hylarij Hy-
lidei Gratiosi B. Luchary obligati Capitaneatus Mathiae Luchary ad hoc tenendo mandatis
suis coram eisdem authoritate Regia fulcitis ad Obtinendum contra eundem Mathiam
Luchary tres summas expassas primae Quatuor Centum Millium exceptione B. Hyl.
sari Luchary altera Trecentorum marcarum ab eisdem acceptata Symphoniae
verbali Stanislaum Symphoriani Nobilis de Rohowa Stanislaum Nepomucenum Gono-
minatis B. Luchary et alios erogatis compedes B. Hyl. Castro Luchary
habeas quod si reperieris Stanislaum Sententia Judicij officij Nostri
ad omnia citandi Solutionem summarum Sententiarum Mandatis com-
pensationem Tertiorum ingrossationis Literarum Citationis Panturae et ad Grupa
Responsum Dati in Pol. Plock. Ct. 2. et Dominica Rogationum proxime ab. 1700
primae ad poenam contumaciae Trnis alter 2da et Peremptoria
ad Bl. Leonhardi cum Citationibus Sententia Judicij Nostri Castri Capitaneatus
post et ut juris est publicavit de quo Nos ad instantiam Relatoris
Ex dictis Castri Capitaneatus Nostri Stanislaum Rohowa Nepomucenum
mana propria loco Sigilli castri illig in dorso hodierna munitis et pos-
nigi partibus appetentis et quia citatus S. Stanislaus Malewski coram Judicio officij Nostri
Tenente Nostro Capitaneatus S. Stanislaus Malewski coram Judicio officij Nostri
comparens et sua Jta contradictoria. Utig contradictorijs Judicium offi-
cij Nostri coram se indicit dicitque audito ad repositionem S. Stanislaus Malewski dedit
et concepit hoc ipso Judicium Dilationis Majoris S. Bartholomaei Mala-
rissi est quo causas majoris importantiae ni judicij Castri Plocen-
sis attentat Trnis Dilationis habere et tenendi documentis litera-
torijs in Regno Juvenes Castri Plocensis Trnis Regionis absenti-
bus Nobl celebrandi Trnis superstibus Trnis Nostri Citatorijs
gatt Judicijs conservandi citandi peremptorium de
creta sui Regore.

Munimenta inter Makomaby et Zoraw no.

In causa et actione Judiciaria inscripta inter S. Paulum Makomaski
Stolnicum Plocensem et Nobl. Stanislaum et Felicianum Zoranskie Jubilaeo Jubi-
ptionis authentici Stanislaus Supra Trnis Millium Amplius una
cum personis ab actatu prioritatis per eius Nobl. Stanislaum et Zoranskie
Lacentes Nobl. Nostrae Stolnicum Regnitis. Secundo Nobl. citatus Makomaski
nas ad Judicium officij Nostri Castri Capitaneatus Plocensis Trnis Nostri

71

1143

Castr Ploz. qua mediante d. S. Jacob [illegible] se et obligavit ad [illegible] solutum, pro ut [illegible] Just predicte curavit minio. recusant et Actor dixit. qua [illegible] tad huic et aud. [illegible] tia pro judicij [illegible] cum provisione [illegible] existente die hodierna [illegible] Stha Catalina S. Jacobi Ksiski coram Judicio [illegible] controversiam. Lite contestata judicium officij [illegible] Judicis exaudito ad affectationem comparentis partis [illegible] cepit hoc ejd. Judicium. Dilatione ad mensem [illegible] Ad diem vero [illegible] Ploce celebrand. [illegible] Judicis erit vacuis [illegible] Rolla Jntis Stha Catalina de Brzozowo [illegible] Stam Catharinam Bratkowsk. [illegible] Exaud. juxta formam et stylum Cancellariæ.

Dilatio Majoris contra [illegible] & Natowieskie.

In causa et actione Judicissæ contra Petrum Franciscum Pilchtatowski Actorem ex una et [illegible] Bartholomæum Pilchtowieski Nicolaum Kuchary Hedwigem et Helenam Pilchtowskie Catharinam Dorotheam Rosalbarem alias Petronellam [illegible] Abbertum Strzeszewski Catharinam Pilchtowskie Comitissam Natowieskie Joannem Serwatowicz Augustum Annæ Lepkowskiej [illegible] Pilchtowski Comitis Natowieskie Joannem Serwatowicz Augustum Annæ Lepkowskiej [illegible] et Gertrudem Malenam Chrzanowieskie [illegible] ex altera [illegible] Pilchtowski [illegible] Pilchtowski [illegible] Pilchtowski

Mag[ist]ratus [illegible] et Castrorum.

In Trib[unal]i Iudicior[um] et Cathone eaq[ue] anteriose Mandamentor[um] Certi Citac[i]o infrascr[ipt]e
Recepti et p[ro]nunciati Officij dati et decerpati ad legend[um] Quevell Castri Podery
Prout potet[ur] ordinis cui Trib[unal]i ibiq[ue] continet[ur] Mandamentor[um] Relatione Sup[er] hoc in dicto
et actione Iudiciaria in praxa vtil[is] N. Stanislaus Lieyski Actor Buna et N. Mar-
tinus Gabrielski d. Matthias Filius. inherenda Insinuation[is] authentic[ae] Sententiae Sup[er]
Sup[er] Dnis Quadrigentor[um] Symphor[um] et pro Scti. Actor recognit[ae] et N. Guriew
Forsel et Breuel inscript[ae] Iudicium officij Rog[ati] ab altera Citat[ae] ad inde eo
ad Studiosor[um] ejusd[em] Summa Rogij exhib[itae] cum petitione Quevell cand[em] Summa
400 Symphor[um] Debitor[um] Sententia pro Iudicij officij pro ad Impetr[ata] Citac[i]o
Citationis Dnus Iudex impunxit Quevell Citat[ae] Palat. Dilatorie causa anteriose
Citationis in se existens in die Rodelandi inclusive expirans partes pro citat[ae]
et quia Actor D. Emanuel Storzhowski presens Citatis pro. 7. 6 prot D. Em-
manuel Pascha pro Terrib[ili] Clerico Citat[ae] Castri D. Jacobi Kgiewicz
ad repetitionem ejusd[em] D. Kgiewicz dedit et concepit hoc Iudicium. Dela
tionem Rogij in Iudicio contra Reum ejusdem ex quo causas majoris importa
tantiae in Iudicio Castri Rohowicz allegat[ae] Dilationem habere
tenebit Documentis literatorijs in Regestro Quevell Castri Rogij Omis
ssis inquirendis ibidem in Castro celebrand[is] Termin per eius memorat[os] utrisq[ue]
in Pallegat[is] Iudicijs in Pallegat[is] Iudicijs conservand[is] et conservatis corpus
rendi peremptorium. Decretum recepte.

Dilatio Inquisitionis inter D. Biallozrewski et Lagiewy.

In causa et actione Iudiciaria infrascript[a] inter Instigatorem Judicij officij Rog[ati] ejusd[em]
Delatorem N. Thomam Biallozrog ursum de Buna et Ill[ustres] Joannem Parochum
Matthiam, Simonem et Mathiam Franciscum et Stephanum Filios Joannis infrascripti
ad nudentiam Principales nec non Ill[ustres] Albertum Parentem, Valentinum, Ludo-
vicum, Hyacinthum, Paulum Filios Dutcalis comprincipales nec non
alios principales mandatarios Dnorum Suorum et quosvis Subditos in
Pleabatterea citat[os] Ideo Quia Rog[ati] in certorum Legum publicarum Scti. Pacendo
nec plenas in eisdem legibus Statutis descriptis mandando aspicere
ac licentiose quidpiam et tempore certo in nostrum exhibitionem
citat[os] venire coram multis personis tam Dnis quam Subditis ex mandato ejus
Ledere et diffamare minabatur Regni Banda et [illegible] objicere
averso in approchio Subditos conterminare circa Omissa
Lese opponendo esecutores ejusdem Patulare voluerat licet ad Hobedi
Sed in Inspectione pro Bunt Rog[ati] instigare mentat palat et manife
ste diffidare hac formalia proferendo bijmy takiego ata
et certo certij vix ad interveniendum nisi Dei providentia ab alijs
hinc Salvat Nec his certis certijs oppressionibus in prisis
venit majores revolvendo autem et exceptionibus Dnorum
Dnorum tuae Suae fructiferae Pl. Paulus Dutcalis Subditus
de N. Walynko nullis de damnis amens Decem occidere

ex

Exp̃s subditꝫ justitiã nr̃ administrare. Citatis igit̃ ad infrascript̃ Cur̃ Dñis
Alberto Parentio, Valeriano Ludovici Aquilanis Cur̃ Sacri Palatii Apostolici Decano
Rotalibꝫ Judicibꝫ ordinarijs et extendentibꝫ de ipsius cons. Statuant. Legis et Cons.
Actor̃ nr̃ apud Ipsos constantib̃ de infectis dictionis ipsius Rei petitis
respondentib̃ et quibusdam legitimis exceptionibꝫ dilatoriis vel peremptoriis
ad repulsionem dicti nr̃i actoris et infectionem petitorum suis finalibꝫ et
ansertivis decretis Dñis quib̃ et subditis Ipsius officium incumbebat
et incumbit Ipsos decernendi, Ipsi Actor. alias citatis Rei citatis
in Ipsis existentibꝫ in die hodierna minime et penitus parentibus
Ipsi actor Actor̃ Dñ Matthæus Lagnena dict. et alios sibi
nec non Cur̃ Judicio officij Ipsi comparens et de eod. Dñ controversiis
Dñis cur̃ Judicio coram de multis et plurib̃ controversiis
Actis docere petebat Dñ de Jure et contentis citationis dict. adinvenit
atq. doceat causa Dñi Judicis injunxit impresentiarum ulteriorib. Jur
tibꝫ exauditis controversiis. Suspensa statutione malupati ad Jo
minum reportandas Injunctiones ad effectationem partium utrarumq.
dedit et concessit hoc est Judicium Dilationem peremptoriam partibus utrisq.
suis contentis citationis et mandatis. Actis ejd. ad Segueng Jovedi Cras
ploreng Anni presentis abhinc minus Nocens celebrandis Generi
partibus memoratis utrisq. in Dallegat Judicijs conservandi
conservatis comparendi peremptorius. Dilatis quibus.

Dictei munimentorum inter Rdmum et Magnificum.

In causa et actione Judicaria infrascripta inter R. Theresiam Kosinska N. Jaco
bi Kosinski Filiam Virginem minorem Actricem ab una et NN. Mariannam Mosty
ńską Felicis de N. Adami Dąbrowskiego Comitis uxorem matrem atq. Catharinam Dą
browską N. Adami Mystkowski positam ex N. Marianna Mokrońska primas Dąb
browskiego Sorores pro se Josephum Dąbrowskiego comitem N. Kosinski obligat
Superioré. Ex parte Actricis Virginis citati apparitionis in Judicio
vendicatis inscriptionis vbi pro hoc continuandi citandi ad Judicium officij Ipsius ad
abbreviata citationis ejd. Quatenus Ipsius Curiæ mandet inscriptionis exhibi
tis Quinquaginta Imperialium et citati matris Comitis una cum pecuniarum
aliarum summa pretij Actricis mihi Successori persolvendi centena Ju
sequendi Ipsius actionis magis aptius ad compariendum. Citatis aliis
citatione Ipsi latore nihil existente in die hodierna minime et penitus par
tibus Ipsi Actricis et quia Actor N. Theresia Kosinska Virginis Mi
nor in Ipsa N. Thomæ Bratkowski patruus Ipsius Actricis et Adami
Mystkowski Cognati et N. Josephi Dąbrowskiego ac aliorum citatorum Ipsius
Judicio officij Ipsi comparens et de eod. Ipsi controversiis. Quibus controv
versijs Judicium coram de multis et plurib. et auditis. ad effectationem partium ad
dedit et concessit hoc est Judicium Dilationem peremptoriam Actricis ad
grazeng Jovedi ad segueng Jovedi Cras proximi abhinc in Nocens
Cras partibus memoratis utrisq. in Dallegat Judicijs conservandi con

Conservatg. compasendi perempt[oriu]m Decreti p[rae]sentis vigore.

Munimenta inter Sudlowo et Midlowo.

In causa et actione judiciaria vigore mandati inter Ill. Dominicum Laventh
exregem Valend Virginem principem Victorinum et Thomam filios et filias Sud
lowie Virginem vi appellantia competentia actis ab una p[ar]te Joannem Midlowi
to Belzki et Hedwigim Sudlowiankam et Joannem filium primi et Mariam
thea Petrki Contendentes ex altera citatis ad judicium officij p[rae]sentis
tatos p[rae]co quatenus ipsi Regestrum vetus motivum et immobilium
Instrumentorum fatis et si citatis Belzki desuper habitis conscribant et ad
acta ponj aut sententia ipsos judicij officij p[rae]sentis ad impartiendum ci
tandi alias citationis vigore latorum in se existente in diem hodiernum ci
tandi et venientes partibus vigore utrisq. et quid actis p[er] Ill. Dominicum
Suthowski suo et aliorum actis vive per citatis p[er] Ill. Stanislaum Slesz Kowski
dum judicio officij p[rae]sentis comparere et veluti judices Controversiarum
troversiarum judicium officij p[rae]sentis Granis inductos citandi ad affectationem
partis citatae dedit et concepit hoc ut judicium Dilationem ad magnum
tu vig[ore] partis citatae Juramenti Venientem in juramentum adjungentes Vene
lam Castrum Plocens Treis primum ab hinc in castro Plocensi celebrand
Trium partibus memoratis citatis in pallegatis judicijs conservavit con
servavit conservatq. compasendi peremptorium decreta p[rae]sentis vigore seri
bah relatis illis Sokolicki Feria secunda in Crastino festi Sanctae Dominicae
die dicti Trinitatis anno Domini juxta formam et stylum Cancellariae

Munimenta inter Szydlowo et Makomazy.

In Dei nomine hodierno ex adiatione literali castrensi Sieradiensi Vicen
tenario talis Machinis Consuetudinis ad Instantiam Nobilis Joannis Makomazy
Plonskiego et Capitaneum Nobilis Mathei Theodori Banskie et Joannis
Virginis Nobilitatis Szydlowskiensis in primo vocatis Nobilis et Nobilis
Venerabilis Sacerdotis Joannis Makomazy tum Nobilis Nobilis de Cieszewskie
Nobilis alias Mathei Jacobi Szydlowiensis Nobilis Nobilis Makomazy
Consortis Nobilis Mathei hec non Martini et Sanctantis Nobilis
bus nominis Szydlowskim Filii et Filiis in secundo vocatis pro
ad se Nobilis vestris per alios Negotiorum Regia et rem qua hanc pro
vigore Regio et nostra qua hac in parte fungimur Capitis nuncium
mandamus et in Terris Nobilis Causarum officij judicij Sieradiensis
ab hinc in castro Plocensi proximis celebrand per aspersion
pto nō Comparentij ad visitandum Stephani Mastow Nobilis ad
ivers et quid Virginem atq. minorennes pupillos in secundo vocatis
in assistentia Comparentes citat vestr Nobilis ad citat post transmissam

Jan

Tornum ad paratos gressus Curie gressus [illegible] actt respectu solutionj secund[um] precentor[um] [illegible] rum et festanj anius ad Judicium nostrum in titulo nempe paratam Dilatonem munimenton et visa sub scultet[us] ulterius bicium hac in casa juris pedi adeitat sitj partium et Judicij alter[us] pons in Datum in Castro Plocenj Tonia secunda post Dominicam exaud. p[ro]x[im]e anno Domini 1736 in diem hodiernam in[ci]dentem et proveniem partib[us] ipsis utriq et quid actt p[er] Citatorium Fiscj sub[sti]tutum p[er] Spectabilem Antonium Chiaglinj Forum Judicio officij p[er] sompa rens ad reperitionem cuius[que] Mandati dedit et concepit Dilationem pa tris ipsi Theodoro Stypiotusky Vexilifero Picchanovien ex quo sem tej nejens impetrantis in Judicijs castri Picchanovien attentat qui Dilationem p[ro]base tendit in sequentib[us] diversis castri Plo cen[sis] Trium Decimus ab hinc in castro Plocen[si] celebrand Unum partib[us] memoratis utriq in pallegatis Judicijs conservant conser vatq comparendi peremptoriam Decreti p[er] vigor [illegible] Hicq in Citatorium [illegible] Dilatio ipsius Stolechi Dena secunda post Domini cam ex audi[tis] anno [illegible] Ad bona Pawlaki juxta formam et stylum Cancellarid.

Dellumenta inter Mostako ano et Bledzewa

In causa et actione Judiciaria in[ci]dentia inter p[er] Laurentium Patrem et Sanctam Filiastram ad Albertj Mostako ipsius Filiamsti morientem Mostako ipsi hui actt atorn[atum] p[er] Melchiorem Bledzewski secundo post obtentam sententiam acidem primam Judicium officij p[er] parte ab altera Citatt p[er] eo Vatenus ipse summam Ducen torum tymphorum p[er] ipsum actt p[er] Albertum Mostako ipsius immu tuo dotem et rempto p[er] ipso solut[am] specificatt actt legitimis succes sivis probat sententiam ipsum Judicij officij p[er] ipsa stringido Lutionem summ[am] in[ter]ang alias Citatione ipsa lectione in se existen te in[ci]dem hodiernam in[ci]dente et proveniente partibus ipsis utriq et quid actt p[er] Laurentium Mostako ipsi suo et alior[um] ne pler Citato p[er] Felicianum Fiscalem ipsi Forum Judicio officij p[er] Comparen et secum Judicialiter sententiam [illegible] ipsis sententiis Judiciumq p[er] p[er] Forum se inductis ex audijs ad affectationem Comparen partis Citatd dedit et concepit hoc ipsi Judicium Dilationem ad munimenta ejd parti Citatd succum Decem impugnantia ad sequentes quorum Castri Plocen Trium ipsis ab hinc in castro Plocen celebrand Unum partib[us] memoratis utriq in pallegatis Judicijs conservant conser vatq comparendi peremptoriam Decreti p[er] vigor [illegible] Dilatio ipsius Stolechi de Bronovo Stolbi ad Bona Pawlaki juxta dictam in Dilatione postam anno Decimi juxta formam et stylum Cancellarid

Offamenta ville Mossakowo et Barukowo

In causa et causis iudiciaria inscripta inter gg Lucam Sarentem et Laurentium Bazgwalium castrenses Plo. Mossakowski hic ad et Gallexandrum Barakowski ibidem actum et altercatum facti secundo post obtentam sortis maiis plenum ad iudicium officij pro parte ab altero citatis ideq; pro ea ipse is iuxta eundo legi et regni consuetudines sanitas retinendo diuisam ipsi sortem vi 15 rambulovo facti q facti modo obligatorio in tri ennali empcionem vi seminationibus vtriusq; conseminati vti inuentariu eo nre confectum atestatis tam vi seminationibus qm edificijs in sorte eadem existens penitus diruitis et collabi non nulla edificia ea ratione q tectionis stramine q actis circa demicionem sortis circa ipsum relicta causarit stercora vi stabuli existentia in ipsorum diuisam actis verum in bona ourlopeni ec sua hereditaria ad curruscatum vehere demandarit sepimenta circa hortos extracta combusserit et eosq; hortos nullo semine conseminatos reliquit post iterata compulsacione respectu depopulacionis eiusq; sortis obligauit q tamen declarationi iudicatis fecit pretendens Certus Ulricus Polenicalius vi captum reparationes dilapidationis vis eminationum actis declaratis q exolvit necvol vere curat q quod propterea iniuriarit et damnificarit plurimum exinde cum refusione damnorum succubuit q quibus lesis ipse de certus tam refusione damnorum atq; solutione summe symarie sententiis ipsi iudicij officij pro stringi citati alias citatione ipsa latione vi re existente vi diem hodiernam vicedem et venient pro tribs ipsis vtriusq; at quid actis q q Laurentium Mossakowski hic et Pareg suis nre pro citatis q q et tertium Bazgwalski coram iudicio officij pro sompsit et secum pubiter controvertit q quibus controversijs iudicium officij pro [illegible] coram inductis exauditis decernit de q decernit Wateneus pars actis docuit partem citatam de Trnie et Conterlui citationis fuit quoniam do cuius inde iudicium pro officij ulteriori bus partibus exauditis controversijs causa partibus precipiendi suasit vi q se actione ad effectationem partis actis dedit et consequit hoc id iudicium Dilationem ad manimenta eius partis ipsis dam quatenus vigore quarentis ad sequentes Dominicas Sabbatho post Dominicam Exaudi elapso pro q justa fermam et stylum Cancellarie

Dilat

Dilatio Inquisitionis inter Procuratorem [illegible] et [illegible] Korzeo

Ja Trno hodierno ex ad citatione literali Castry Capitt Plocen tenoris Talis sigillat

ithiar Casimiry a Dobowa gora Dzbowski Ploc Plensen Ster etc Capitt Vo
bis Instigatori Judicij officij nostri cuius Delatoribj GG Laurentio Wiecheyski
S. C. P. Hyacintho Poletty unichi Dominico Cieszynkowski cuius Instiga
toris Partis adhaerentis de officio personis Bonis vestris gratiose omnibj vrigore
Regio et vobra qua heu in parte fungimini Capitt authoritate mandamus
ut in Trnis Wereslab Causarum officij Judicij Terna secunda ab hinc ceu
Castro Plocensi prius et publicq celebrandq celeriq peremptorie coram
creatis ad instantiam Alterius Instigatoris officij nostri cuius Delatorum Sta
nislaj, Martiani Andreae Didi Zachwatu et q Thomae Cieszynkowich nec n
Josephi Kamienski Joannis seu alterius nominis Chwalkowski Joannis Mizgirdo
wski alberti Dicti Stryjek Fabiyj hi tid relicti q Nic Balthasari Fabiyj hi
Com Cath animae Letzyny Letzyny hi Coniugis Alis Stanislaj Cieszynkowski Cri
minaliter sive vicli etq ad extremum Andreae seu alterius Nominis
Fabiyghi actt Caparedi qui vos et quid Partes vi assistentia Comparentes
quum primum rescivernt de quadam condemnatione in hodiernj tui Gnose
Instigator superse actt Caparde nullij extradatij Citationibj et instan
tia tuae Partis adhaerentis obtenta et publicata in notuit illico exigunt
te quoq partem adhaerentem Citari ad videndq et audiendq condemnationem
eandq vti nulliter obtentam tolli Caparj q Sententiam hodiernj officij
nostri actt modernos Caparedi ac pristinum honorij gradum restitui
partem quoq adhaerentem ratione inde lita vexatae pahij Condignj puni
ri Examinij p eos Actis pariteri et hodierna aliter respensuri Datum in Pabo
Plocensi Terna tertia post Dominicam exaudi proxime A D 1756 tum quo
et recipiendo et fando B Cieszynkowa Cyprianj Sowy et Fabino ab officio exe
cutoriali p eos facti Tenori regio eorum actorum Villis B Cieszynkowa Cyprianj
Sowy et Fabiano Terna sexta post Dominicam exaudi proxime A D 1756 Joan
G Antonio Glezykowski B C P in presentia nobilium Stanislaj Bielicki et Joan
nicij Kosinski nec non officij Regij Actis Scribae dicti Stanislaj Pauloviae de Pachow
authentici et fidei ad actum presentem accelamandq assumpti qui vigore q
Burgrarij in hodierno Regiis et Consulatus nostri Regij de pagendq executorij
Sanctis Actis fact eundo quoq munere officij ad dictionij sui existendo ex
requisitione officiosa G G Laurentij Wiecheyski B C P Hyacinthi Poletty uni
chi et Dominici Cieszynkowski actt et fide vice gerentis vigore publicationis
pena Banitionis de quo actu cuius in Castro Plocensi cum Trnis Wereslaviensium
Causarum officij Judicij una cum Partium relatione ante hinc ab

vi diem hodiernam vi ad exp̃ssa secunda post Dominicam Oculi in cordi
xta Cad Anno p̃sentis exp̃ssi Nobilis Stanislao Mar[illegible]ano Andreea Dicto Ru
chwalo alg Thoma Officzyni Korczki Iosepho Kamiński Ioanne seu Alterij
Cuiusvis nominis Walko ujski Joannem Officzyni Korczki Alberto Dicto Stryiek
Zabiński tunc selicto Nli Bathazari Zabiński Ante Catharina Letzynska
Ante Nli Stanisley Officzyni Korczki Primo alter Iure victi alg Andreed seu
alterius Cuiusvis nominis Zabiński ad vigintiqua Syprascriptos tres actus reos
ne damnor vi fumenti et expertei ilatos Obtentu et publicatos ad Benaci
onem suam officialem Custodiam p̃dicti p̃ eund Mtes securitate publicam
cuius modi actus Jurisdicor observari solita fundavit partes utraq tunc acto
ram Jure nitentem tunc citatas Jure victam Sessuic vigore libelli Villa eiusd
Nli acclamare injunxit ad cuius Nli acclamationem p̃ler Comparentes Andre
Hyacinthus Pokrzywnicki et Dnicus Mieczynikowski Subjecti B Laurentij Zie
linski B C P nominibus deducta Syprascripta publicatione p̃dicti Banitionis
petierunt executionem de B citatos Jure victi fieri et p̃ ejus verum quod
am a citatis Jure victis et quisq prorsus vi villa Mieczynikowo Cygany
p̃ler venire ad actus executionis Nli Catharina Letzynska Consors Nli
Stanislaj Mieczynikowski Criminaliter Jure victi loco impugnandi exe
cutionis actus ac Andreeam Pokrzywnicki in Sententia Burgalij locis diffamarit
dishonorarit ac his formalibus adjectis aurei toty Regni Pokrzywnicki retongi
nay chociaż mu kazano gdyby mogł nie iechać nie jechać koniec wgardle stanie
impugnavit demum villa Zabnio p̃ sonaliter venientes n Albertus Zabiński ad
actum executionis eiusq executionem his formalibus pronis exceptis ynie
dopuszczam bo wtey ust jadon Iras oppozycji nie czyni impugnavit et pro
ni p̃misit ad extremum vi villa Mieczynikowo Sowy licet quisq B Burgalij ad
effectationem et viniam partis p̃dictis expostulatio nem uti a parte citata
Jure victi ad impugnandam executionem nemine Comparente et Contradicente
Sotem alijquos Quid ercinneg otio et processu vo lucrit verum quoniam Bonali
fatos Jure victos nundum sufficienter Convicta sunt ad Circo B Burgalij
p̃ulteriori eorund Bonor Convictione Causam p̃sentem cum toto eius effecto
ac partibus ejusdem remisit ad Judicium Castri Cap et Locum remittit
p̃dem Trino partiby mencionatis utriusq in Balleyatu Judicij sui nulla adi
tatione p̃fixo assignato et reservato Comparendi peremptoria decreti
p̃dicti executorialis Rigore Statutorij Glosckensis B C P manu ppria
vi diem hodiernam vicudez et p̃venien partiby ejusdem utriusq et quisq actus
dd p̃ PP Andream Officzynikowski et Catharinam de Letzynskie N Stani
slaj Officzynikowski Civiliter mortui Sortem suo et alioru[illegible] p̃ler citata

Cap

Caspandk cum ad actorca negotij principalis [illegible] et
Hyacinthum Sokrzynicki de Domicziani [illegible] Coram
Judicio officij P[rae]d[ic]ti Comparens Judicium Controversijs partium exauditis Jura
torato actoratu Caspandk cum actoratu negotij principalis partibus ex
perire mandavit ut et per inventa duo ad processum ulteriorib[us] partium exau
ditis Controversijs decernit Vacatenas de P[rae]d[ic]to decernit Vacatenus evadanta
tati ignorantiam cuius d[ic]t processus adq[ue] ut Existanti ad quam ipsius evasionem
Illustr Regni pruncianq[ue] rotham Mtem Regni Gnalem Honestum Gregorium Ro
siecki de Bronovo Judicem addidit et deputavit Woniam hocce Juramentum
p[ro] parte actr citatis Caspandk est ademptum p[rae]inde Judicium officij
P[rae]d[ic]ti Coram processum super actoribus obtent Caspandk Comparit Caspatus p[rae]d[ic]to
creti Ossii vigore ut negotio vero principali Judicium hocce denuo partium
ulteriorib[us] exauditis Controversijs ad affectationem partis citatk dedit
et concepit Dilationem Inquisitionis parti utriq[ue] super contento Citationis
et Protestationis partis actr ut seqq[ue]ntibus Videlicet Castri Ploczen[sis] tribus
utriq[ue] ab hinc in Castro Ploczen[si] celebrand[is] educand[is] et trium partibus
memoratis utriusq[ue] in Palley alijs Judicijs Conservandis Conservatis Com
parendi peremptorio tenuum P[rae]d[ic]ti vigore.

Decretum comprobationis inter Wielun et Białyszewo.

In termino hodierno ex assistentia Literali Castrensis Capitanei Ploczen[sis]
teneris talis Matthias Cesmirowski a Dębowa Gura Dębowski Ploczen[sis] Ter
mensis etc Capitaneus tibi nobili Thomae Białyszewski de persona bonis
tuis generaliter Omnibus vigore Regio et nostra qua fungimur in parte
hujus Capitanei authoritate mandatum ut in termino quidem Causandi effi
ci judicii feria 2da prima ad proximum ab hinc in Castro Ploczen[si] celebran
dis peremptorie et peremptorie Comparias ad Instantiam nobilis Mariandi de
Dębowa Olim Nobilis Jacobi Białyszewski ad prosequendum voti 2di Re
quirendum Olim Nobilis Jacobi Białyszewski ad prosequendum voti 2di Re
Stephani Pauli Wilewski actionis quidem in assistentia eiusdem manu in exem
scripta mandati Citat seu potius post translapsa termina translapsa
quosvis terminos nempe ad paratam dilacionem monimentorum et pro ea
rea respectus summae provisionalis ab annis 3 ad summam Centum quinqua
ginta florenorum polonicalium provenientis non solutionis adcitat alterius
partis ea in causa iuris probandi solutionem a summa profata praetensionis pro
veniente per sententiam Judicij Officij nostri inglanensis post dagher
mino advenienti partibus et judicialiter ad premissa respondendi datus
in Castro Ploczen[si] feria 2da post Dominicam exaudi proxima An
no Domini 1798 Vindicis hasternae incidente et provenient[e] par
tibus ipsis utriq[ue] et quidem actoria primaria sua Consortis personaliter
sentialiter Status personaliter vera Judicio praesentis Officij Compa
rentibus et sese Judicialiter Contravertentibus quod Controversijs per
eius Judicio Officij praesentis Coram te inductis exauditis decer
nit ac praesentibus Decernit quatenus comprobet acter proout summa
pro qua citatus Convenit nenest petitum illo modo satisfacta et citatus

Allegat[ione] [illegible] Sequestris querelam Castellum Plocen
sium [illegible] examinabitur in Castro Plocensi celebrandis ter
minis partibus memoratis utrisq; in prolegatis iudicijs Consuera
bit Conservator Comparendi peremptorij postquam Comprobationes pro
rata non iudicium Officij prudentis decernet iuxta iuris ordi
nem hactenus vigere.

Scriptum inter Judiciarij et Karwowo

In causa et actione Judiciana vigore scripti inter D. Josephum
Wisiorski actu abbatem Mathiam Karwowski et Stanislaum alte
ros Cujusvis status Gradensis invicem consules pro die et q[uo]d Compa
rentia in assistentia Mandatarij interveniendo pro relatione Actorij facta ad
hanc Officij Vestri partem ab altera citatis pro eo Dni ejusdem Licet
ultimo Decembris proxime q[uo] a D. Actore in summam necessitatem Compa
rentibus summendo vigore Sententiae et grani accommodationis et dila
tionis in causis Decimalibus Regestro specificatis motivo accepti ad
hanc admittas D. Actor Registrationes nec summas negotium
dat taxam communem Summendo Sobrice voluit sine requisitione pro
dictae Citatis ad videndum et audiendum adjudicium effectu pro
nuntiari seu Solutoria taxa communi exhibitoria summarie
motivo accepti Sententia ipso Judicij Officij Vestri ordinem ad
Primo stringi et compelli et ad quem finem eam exequi Sententiam
hanc quem alias citatione ipsi de quibus litem in se existere
in diem hodiernum inadem et proximo partibus ipsis utrisq;
et q[uo] actor pleno Mandato D. Stanislaum Karwowski hic et
constitutis sua ore presentem Judicij Officij Vestri Comparendi fundi
partes eadem utrisq; exponendum in curia Secundum Jura quale
in Actoratu Judicij habere debuerunt Amputatis Dilatoriis
scripserunt prorogarunt et limitarunt ipsi q[uo] quem sibi
prorogari et limitari ipsi ad sequentes proximos Judicij Vestri
Dominicos primum ab hinc in Castro Plocen celebrandis
partibus memoratis utrisq; in Collegiata Judicijs pro quavis
dilatione servandis Conservatij Comparendi peremptorium Dare
ti quem Vigore.

Scriptum inter inter Dombrowo

In causa et actione Judiciana comparendi inter D. Valentinum Dombrowski actu
abbatem et D. Stanislaum Dombrowski adhaerendo scripto certo mandati Judi
cialis officij Vestri pte abbatem citato pro eo Quia D. Stanislaus Dombrowski licet
ultimo die verit quo scripto contradictorio declaravit se adhaerendo Dno Symphor
Actori pro comparitione huius scripto producendo attamen to tes Capitij Summan
causa dissolvere noluit quapropter ad ingerendum ad solutionem principalem

Summe Quadringentos Ducatos p. cum pignoribus [illegible] Curie et certe-
tia ppe Judicij officij Ill. stricti solutione summe [illegible]. Et alias p.
tione ipse latis [illegible] inde dicte Judicis Rodierna quide et [illegible] partibus ipse
utriusq; et quid [illegible] Acta p. Zelianus Riccardus cur. Judicis officij
pre comparen. Partis Partes et alter. Cum tale gravam. adesse habere
debuerant ob per mutuam concordiam amputatis sibi dilatoriis de legendo exhi-
bis scripserant, prorogarunt et limitarunt. put qui supra dicitur. prorogant
et limitant ipsis ad legendum Juvenes Castri Nicastri Cum provisionibus exhibit. in
Cur. Nicastri celebrand. Cum partibus memorat. ut supra in Palatio ad Judicij
convenerunt conservat. comparendi peremptorium scribat. Datas Actis
Nicastri de Provisionum ad B. Segerinum mediocris T. 2 p. D. Exaudi
juxta formam et stylum Cancellarie.

[illegible] inter [illegible] et [illegible]
Instrumenta inter [illegible] et Biato Vizeski
Ja [illegible] et actione judiciaria ut supra vera inter Instigatorem Judicij officij
Nicastri quisq; delatorem q. Mathiam Stuppecki

Cum ulteriori super [illegible] Chamsti expte Cassette
Juxta Actum executionis in Bonis infrascript nominand. ofie p. Ill. Cur. pendent. in
ipso Ipsa subscripti tenoris talis Actum in B. Ville Petrapie Castri S. Andree Cham-
sti hodie Sabbati 23 mens. Decembris 1736. Cord. Jacobo Rizzi
Sti hab. ill. Cath. jurecons. 23 pt D. Exaudi pxa ad nos 1736. Cord. Jacobo Rizzi
Sti hab. ill. Cath. jurecons. et Martino Thuccio ejus nec non alis
p. Cur. Nicastri in pertia NN. Simonis Cassette. et Martini Thuccio ejus nec non alis
Rd. Presbiti Antonij Ultrata de Casirado vrisq; ad Actu pte adhuc clamand. constit.
Quibus Cur. mistrando legibz. sue depagend. executionibz. comode faculti. Latisfaven
do ad etiam sui Stili Curie Thome Deodati Venatoris Jausuet Ufficiali Curie
Nicastri vigore muneris officij sui ad Bona supradicta cui supradicti Cassette
contendit pene dictione sua ofia p. supradicta Curia Ill. fundavit pacem et Re
cur. Ulteri publicat circa quorum Actus ofia de lege servand. Cassetiant, Partes
ad Acta fuit vinc. quid fuit ad sui comparitione supradicto ante alia
mare impunit. Post cujg. gl. officij sui fundatione paus et defuncti publicat
Deputat. p. Ulteri adelandatione sti comparens q. Simon Cassetia ad ur
gend. executionem q. Mariana de Stampte Cassetia Cassetia ad ur
Partis ordinat. Plenipotens reddat. Dum Cum potius pend. Ill. Cur. publicad-
re certitudinem in Ris Nicastri in Terminis Juveni Cassetia officij Judicij
Pxpt Ris C. Aranei Confessoris pxa ad 1732 Sup. et hoc in causa vane
Summe Ducatos Cordecem ali. pt Castri Nicastri Acta una cum pena Cuida
ad pubblicandi ne pro solutionis Sup. q. Andrea Chamsti Cassetia
et pubblicandi ingrecujg condemnationis Cassetia publicandis petit executionem
fieri et pagi, adversus Cassetia Cassetia Cassetia Cassetia Cassetia
exadverso pte comparens L. Maria Cassetia Cassetia Cassetia Cassetia Cassetia
Cassetia Cassetia Cassetia Cassetia

1551

et cassa [illegible] ac pertibz [illegible] ulteriorib[us] dies judicadre
rurb[us] ad judicand[um] [illegible] vnr[i]sit remittit [illegible] conservando ptibus
ejusdem [illegible] Judicis Sine [illegible] ad citandu[m] Jo[hannem] comparen[tem]
die peremptor[ie] d[omi]n[u] Jacob[um] Equilibi Bell[i] [illegible] ad [illegible] [illegible] videre
[illegible] [illegible] remissionis conservationis [illegible] Jo[hannes] Stadspars citat[us] et
Judicio officij Pp[ositi] comparens et fundam[en]to [illegible] audiendi [illegible]
[illegible] [illegible] [illegible] [

Grossi Sha Magdalena de Corvebrodulo primus de Grossis [illegible]
Scherdi ista S. Andree de Rosis Cassiodi Matri Catharine de Ioannis Erabia
citelli ista et Mariana de Virginis Procuratoris Abbatis in primis dicto procuratoris
clam de promissis bonis, ita quod Abbas Regis et ratificare quod habuit
Iurisdictionem Cathedralem in Ecclesia Sancti Laurentii Casalis Officij Iudicis
Appellationis Cathedralem in Ecclesia Sancti Laurentii Casalis Officij Iudicis
parcatis ad presentia SS. Stanislay et Jacobi Patricoli Bartholomei
et Sancti Laurentii Magistralis Filiastrorum Malatichi
et Ecclesie Sancti Laurentii Casalis Officij Iudicis
et Ecclesie Sancti Laurentii Casalis Officij Iudicis
vos q vos maritali Mariarum nostrarum Regis cum Iudice de pace et adhesione
adhesione Regis. Attendentes quod ex adpublicum ponam
Bartholomei nostri Regis Dei consimilis in Iudice B. scribendi Cathedralem
tractum Sancti Dei Brillini et Quingentorum Florentinorum ac medietatis
tis vadij ubi Attendentes rigoris mei Dei appositi nimirum
publicas in pane B. decanibitum Sancti R.S. quevis adjectis qui-
tans ad dictum Iuris et justitie erit cum Dei et exter-
tum Pertamini. Sicut ita Iudex adveniat pariter et adpositis
Dei reportari Dati in solidum 7 2 pt D. sexagesimum pro
Anni 1736 alias Gladii eam Interiore Laure in Ecclesie
nidge hodierna mei et presente partibus Iudicis et Iudicis
S. Antonii Malatichi Iurisdictionem Nemi Potente. Sicut et
Storia Sancti Andree Iudicis pro interesse SS. Erabia ad Mariarum
Iosephi Ita Regis Iurisdictionem Andree Regis et Iudicis tui tui. coram
Iudicio officij Decem parere et Sancti Pti contraveniat Iudicis contra Iudicis
Iudicis officij Pti coram Sancti Andree Regis. Decreti ad Pti. D. Era-
tem comparens ad ducat Plenipotentia appropriabit Iudicis
instanti et gravamen non Dei ma Iuris partis nostri Iurisdictionem
Sancti Andree Regis Iudicis Pti comparens et Iudicem
Iudicem Pti coram Iudicis Pti audientia mea attentans petitionis mee
R.S. quevis ad publicam pro B. ex ii Dei contraventionis
Iudicis disparens cum Iudicis Iudicis officij Pti ad et deputati et
Iudicis officij Pti Iuris communis ad Pti Iudicis et Iudicis
annuendo Mihi R.S. Iregatis Rota Iudicis de Iuris Iudicis ad pu-
blicam eam pro B. Iudicis parens ex ii Iudicis Iudicis ad Pti
ad ipsum et Iudicis Pti Iudicis disparentes Iudicis et Iudicis
Qui mihi Iudicis Iudicis Iudicis Iudicis Iudicis Iudicis Iudicis
eam pro B. Iudicis Iudicis disparentes modo Iudicis Iudicis ad ipsum et
Iudicis disparens ipse Iudicis Iudicis Iudicis Iudicis Iudicis Iudicis
Iudicis hic et Iudicis Iudicis Iudicis et in Iudicis Iudicis publicam Iudicis Iudicis
Iudicis Iudicis Iudicis Iudicis Iudicis Iudicis Iudicis Iudicis Iudicis Iudicis
Iudicis et Iudicis Iudicis Iudicis Iudicis Iudicis Iudicis Iudicis Iudicis Iudicis
Iudicis et Iudicis Iudicis Iudicis Iudicis Iudicis Iudicis Iudicis Iudicis Iudicis

alta sua Pronunciat sonora voce publicavit proclamavit et ad notitiam
omnium praesentium praedictae mandatum deduxit de quo praedictae Mtis loco publicandi solli-
citer ad Judicium suum rediens fecit Relationem. post quod publicatum Ba-
nitionis poenam Judicium officii praedicti praefaciendam praemissis Causam praedictam toto
eius effectu ac partibus ipsis ad Mtum loci praedicti Capitaneum subiacere quorum
Jurisdictione ac bonis suis subsunt et consistunt remisit remittitque praesentis
Decreti vigore cum S. Ioannis Kopiszenski a quo praedictae Mtis Temporalitatis causam
praedictam suspendit suspensamque esse declaravit ad convictionem disparentem

Dilatio munimentorum inter PP. Pruchinskie et Kotlewskie.

In Causa et actione Judiciaria infrascriptae inter P. Casimirum Pruchin-
ski actum ab una et NN. Casimirum Kotlewski tum Annam Petrykowska primi
olim N. Joannis Kotlewski ad praesens 2di nuptus N. Mathiae Siemiethowski con-
sortem matrem atque Laurentium Margaretham Ursulam Elisabetham Justinam et Ceciliam
virgines Innuptae filium et filias Kotlewskie in primo voto pereatae et quidem
Consortem tum minorennes in assia Tutorum de Jure Incumbere in haerendo
Supplicationis manuali Sibi actori super summam Centum Tymphorum per tum per olim
Ipsum Joannem Kotlewski maritum et Parentem ipsorum quam praefatum P. Casimirum
Kotlewski dato secundo post alterae contumaciae poenam ad Judicium
officii praesentis parte ab altera citatos pro eo quatenus Ipsi summam
praefatae Centum Tymphorum una cum provisionibus provenientibus actori moderno
in Instanti exolvant sententia Ipsos Judicii officii praesentis ad praemissa
stringi et id quod Juris erit exequi praesentis citantur alias citatione
Ipsa de praemissis latore in se existere in diem hodiernam Incidere et pro-
venire partibus ipsis utrisque actorem quidem P. Jacobum Kosicki personaliter
citta P. Franciscum Dąbrowski eorum Judicio officii praesentis Comparentibus
et se cum Judiciis controversiis quibus controversiis Judicium praesens Coram
se inductis exauditis ad affectationem comparentis citatae dedit et con-
cessit hoc idem Judicium dilationem admunimenta Causam praesentis impugnan-
tia idque ad sequentem quaerentem C. Plocensem Terminos proximos ab hinc in Festo Plocensi celebrandi
post Festum S. Jacobi Apostoli Incidentem Terminum partibus memoratis utrisque
in ejusdem Judicii conservavit conservatque praesentis Decreti sui vigore Hic qui
In Continenti Scribatur Relatio ad Bona Petrykowskie 7. 6. ante Festa
Solennia Sacri Pentecosten Juxta formam Cancellariae.

Dilatio majoris

78 X

Dilatis majoris inter Niszewo et Bogusky.

157

In Causa et actione Judiciaria inprascripta inter D. Ignatium Niszewski actorem ex una et N. Jacobum Bogusski inbrevando scripti manualis ejusdem actoris datis ad Judicium officij Jeziorensis parte ab altera citatum ad diem ad videndum et audiendum solutionem summae centum decem florenorum una cum expensis quemcunque ejusdem actoris solvi assecurando et sententiam Judicij officij Jeziorensis injungi et id quod jus erit exequi diem citatum alias citationis ejusdem de termino latius in se existens ad diem Lodicinam finitum et exequentem partibus ejusdem actoris ad hoc D. Jacobo Bogusski facta per D. Franciscum Sulinski communi Judicio officij Jeziorensis comparendi tandem de responsionem ejusdem D. Sulinski dedit et concessit hoc ipso Judicium dilationem majoris ipso actu exquo causas majoris importantiae in Judicijs Castri Bolesnicensis attentat quam dilationem probabit documentis fidei juxta Legem Dei in sequenti quarti Status Terrarum proximi ab hinc in festo Sancti celebrandi post Festum S. Jacobi apostoli finitum et terminum partibus ejusdem actoris conservavit comparendi peremptorium Dei Jeziorensis celebratur relatio dilationis ad bona ostendi 7. 8. parte Festa solennia sacri Eucharistiae. Stet. Juxta formam Cancellariae.

Dilatis Inquisitionis inter D. Gabis et D. Zigerski.

In causa et actione Judiciaria inprascripta inter Instigatorem Judicij officij Jeziorensis delatorem D. Carolum Gabis ad abusum Illustrissimi Stanislaum Zigerski Inquisitum excipientem Locumtenentem Judiciorum officij Jeziorensis inbrevando citationis authenticae parte ab altera ad diem penis legum sumbitis ex eo quod ipse cum publicata Divina et leges Dei audiendo licentiae Dei sumpsit et tibi consuevit Dominicis diebus temporibus in Templo Terdi convenire apud Ipsum Illustrissimum nulla habita prensione solum Deum sumum laborum praesentes loco et tempore ejusdem mercedis instrumentis suis domesticis mentaliter conantem exercendi confessionem mentem impositam sine confessione sacramentali ipsius causare quare tales suos consuetudinem ingrediendo templum Dei et id est anno Dei circa festa solennia Paschae Resurrectionis Domini Jesu Christi Salvatoris nostri anni currentis per mihi generis adhuc Judicium aliunde apud Ipsum secundae vicis familiares resistere qua ex ratione instrumentis suis domesticis lethaliter amentes pedibus et genibus respiciendo ejus debiles studio concalcare ac post Ipsorum Concupiscentiam mortaliter inprimentem et medicum inventem in Corpus suum Ipsius unica gratia

tien

gran aer Bonaren Sueram Mbi de nocturno tempore ambire, cuiusq
nulla habita Christiana commiseratione ibidq relinquare, quam relictam
sola Dei providentia ad captivum deim Trieng et in loco illo de le serpen-
tem dum respiceret de arcubalde vicinorum hominum contra ipsa proba
criminali excessa fuerit denuo ad domum suam in egas adulere et
ibidq sine confessione sacramentali mortua est. Sotij mortem ejus ac interfecte
famule corpus ejus plus quam per 8tam septimanam apud se in lobolio
suo positum occultando hec sua impium exequm detinere, sepultu-
rung ejusd debite catholica debitam ritug quam per sacerdotem parochi-
alem merito erat fieri nolle, ac pompa omnia exequij ast et defuncte
corpi excessus jurisdictione omnimoda deducendo, fecit eandeq, penes
legibq regni descripta tam ratione patrati excessus quam ex eo damnorum
injuria actori illata emergentes incumbit adquas dug ipsum defen-
dendo, legq citatur alias citatus de eadem in se latum existig in diem
rodierna fruidem et personem Sarteby ipsis atrigj ordinq p. Carolum
Grocha pro actore p. Antonium Malewski pro comparentes et seu in
judicio controvertentibus antinarsijs judicium pleno comparentibus
examinis competenti actore advocato respondere mandat in respondendo
ad affectationem partis actoree dedit et concepit hoc judicium dila-
tionem juramentionis partis atrigj dug contenta citationis et testationis
partis actoree dedit dij adesse, quod Castig Placen. post festum S. Jacobi
apli proximum Termino Sarteby nemoratis atrigj conservetq comparendi
perpetuum decreti sui ergalis atrigj incontinenti mihi S. Scribatur Relata
ad Bona Mbi Sabbatho ante Festa Solennia Sancti Pentecostes.

Actus Deliberationis inter Collegium Sti q. S. Jesu et MM. Regis in placetalis.

In Dei nomine ex Relatione auctoritate mandamenti partis unius existentis in
hanc actis judicialis recepti et a judicium officij presentis dati et concepti inde ad sequens
diem Sabbati Placeti Termini ut infra modernorum ad Tribunal ibidq contenti huius causa
tionis facti et dec in causa et litis contestationis ministerio et de relatione
literarum Regiarum Florentij Civis primum qui ad tenorem talis Matthias Sarmiento ad ho
nor Dei Sanctissimi Placeti Regis et reverendi Patris Domini MM. Borgomil et
M. Radustki Praefecti Provinciae Lechiae Nuncij Apostolici M. Stanislai Bregano
vskij Canonici Cracoviensis de Nicolaus Comitis et M. Alexandri Nielowskij
Capitani Dobrinensis et M. Mathiae de Jemielnica Jemielskie pro actore Nicolao de Alexand
ro de Nieborowice Dno Nieborowskij et M. Antonij Dnici Zaruskij Vexillifer
Smolensens. Filio ex et M. Sellariana Nieborowska procreato amittis et Con
sorte nre pro Antonio Dnicz Zaruskij S. Nicolaus Patris et S. Ludentiana de
Nieborowice Comitis tutae Sterlitor decepsa revelitt generis modo et juris titulo Sotes
sori di ad causa pro p. tinere videatis de Bonis vtis gtorbq vigore Regio et ma

Qua

Exaudiri judicium hucusque sup ea re Deliberavit Deliberatq; quo die ad seque
Quor ett Curia Illustris Dnus Judex Ordinarius Civitatis Ploc celebrandi Inquisitionis
morbo Catholico in Civitate Plocen Judicio conservavit exspectandi pe
remptorium Juris rigore.

Processum Inquisitionis inter Fiscum Promotorem et
Judeos Synagogæ Plocen cum notione in-
terposita

In Dei nomine Amen Anno Dominice Incarnationis Millesimo Sexcentesimo Quinquagesimo Primo Indictione Quinta Die vero Mercurii Decima Mensis Julii Pontificatus Sanctissimi in Christo Patris et Domini Nostri Domini Innocentii Divina Providentia Papæ Decimi Anno Septimo Regnante Serenissimo Principe Joanne Casimiro Dei Gratia Rege Poloniarum Magno Duce Lithuaniæ Russiæ Prussiæ Masoviæ Samogitiæ Livoniæ Smolensciæ Cyovie Volhyniæ Podlachiæ Kiovie Severiæ Czernichovie necnon Hæreditario Rege Suecorum Gothorum Vandalorum Hæredeq; Norwegiæ Duce Slesvici Holsatiæ Stormariæ et Dithmarsiæ Comite Palatino Rheni Principe Palatino Neoburgi Simmeriæ Comite Palatino Veldentiæ Sponheimi Mosbaci et Bipontini Duce Cliviæ Montium Comite Marchia Ravensbergæ Dynasta Ravensteinii Domino

cum Gnoso majore exercituum Moschoviticor se iverunt eund
prdonarunt qui Gnosq Major expostulationi spor satisfaciendo
milites Comenda sud ad opprimendum Actorem imposuit, qui
milites immissi p ipsosq infermati non nedum ipsor Domibq
nec in prio actoris hospicio vero in aliena lapidea ex sub erdi-
ratione ipsor eund Actorem invenerunt inventumq oppre-
serunt Arbitrate et interimere attentarunt et sub Bombar-
dis ad Gnosum Majorem adduxerunt qui Gnosq Major non
attenta ejus Justificatione eund Actorem primo verbis lesi
vis et scomatic affecit ac post sub Custodiam militarem
tradidit et in Carcere per aliquod tempq detinuit, dimittereq
ex eod Carcere noluit usq Instei Illustrij Terrd Dobrinen pro tunc
apud eund Gnosum Majorem existen instantijs suis Liberaretur
ex indeq ipsi Infideles Judej progualitate et quantitate fa-
cti ratione premisor plenas legibq Regni descriptas succubue-
runt p quibq sepe ipsi decernendis Gren Citantur ad videndum
et audiendum ipsi ratione premisor plenis Condignis puni-
ri ad solutionemq Suprascripte Summe Strogi alias Dzierto
eod deducti requisitis praeinserto latiore in se existen indiem hodiernam
inedente et provenient partibq ipsi utriusq et Eidem Acto-
re Gnoso Bromierski personaliter Citato per perfidem
et Infidelem Jacobum Kaune Scholiarcham synagogd
Plocen suo et totius synagogd Plocen none Personaliter
coram Judicio officij Gren Comparentibq et secum Judicio-
liter Controvertentibq q Controversijs Judicium coram
se ineuntis exauditis, replicant Partes Inquisitiones suo erd
Judicio eductas idq in Instanti reposuerunt Judicium
ad lectionem earundem Condescendit quibq lectis et bene
p omnes circumstantias tribunatis et examinatis Pro
piorem perfidum Kaune cum duobq Senioribq Judeis
ture existen ad evasionem juratoriam in eam rotham put
nullateng comendantem Moschoviticum contra Actorem Inve-
narunt seu quidpiam in obiectis Sibi sunt rei adinvenis
q tanq in sequentibq Duretur Custodiq Manq Prius
et primis abhinc in Custodia Manq Celebrand Conservan-
do partibus memoratis utriusq in ejusq Judicijs Terminum

162

Comparendi peremptorium sine ulla adcitatione peremptorium
post quam praestito vel non Judicium decernet id quod Juris quo
spectat Summam Debitoream eandem Summam ex Suppellec-
titi et Substantia demurtui Judaei Jacobi Jdzkowicz Emu-
ktere repetendam et vindicandam si potuerit declarat et
G. Actori praecustodit. Quod Decretum G. Actor pro Juridico non
suscepit sed ab eodem M. Thomam a Dębowa Gora Dębowski
Venatorem Zawskrzeny Vicecapitaneum Pltus Plocen et Cau-
sae ejusdem Judicem ad Judicia Tribunalitia Rni Petricovien
movit eidemque motioni locum deferi postulavit quam mo-
tionem M. Judex sentiens se nihil in praemissis temere egis-
se imo Juridice per omnia processisse admisit et eidem
locum tum dum et quando Causa praesens ex Regestro Relatio-
ri Libique Competenti ad Judicandum Clamata et vocata Incide-
rit. detulit Conservando partibus memoratis utrisque in
ejusdem Judicijs Tribunalitijs Regni Petricovien Ternum sine
ulla adcitatione Comparendi peremptorium

Publicati Dobrscy ex parte S. [illegible]

In Causa et actione Judiciaria infrascripta inter S. Elisabetem Perkowska olim Valentini Filiam ex olim S. Mariannae Dobrska procreatam Virginem innuptam in assa competenti Actricem ab una et SS. Franciscum Stanislaum Gabrielem atq. Josephum Fratres inter se germanos olim S. Mathaei Dobrski Filios tum Paulum ac Rosaliam de Ciołkowskie primi olim S. Antonij Dobrski ad praesens idi voti Conjuges Vitricum et Matrem nec non Adamum Barbaram et Evam Dobrskie Filium et Filias in primo voto procreatos ad Extremum Mcum Joannem Strze Strzeszewski Subiudicia Terrestrem ~~Placen~~ Zawskrzeny quod si ad Causam infrascriptam pertinere videatur Sortis certae in Bonis Dobrski sitae fatis praedicti olim S. Mathaei Dobrski derelictae Haeredes et quovismodo possessores Secundo post obtentam contumaciae poenam adhaerendo praescriptioni Super Summam Duorum Millium Florenorum Polon. in rem olim praedicti Actricis Parentis per olim S. Elisabetem de Strzeszewskie Dobrska Actricis aviam in vim dotis post Suae Actricis Matrem recognitae ac ex Sua reformatione inscriptae et quia Consortem atq. Filias suprascriptas in authoritate et assistentia competenti ad Judicium effectum praesentis pte ab altera Citatos pro eo Quatenus Ipsi Summam praeinsertam Duorum Millium Actricem Jure naturae concernen. necdum Parenti olim Suae Actricis exolutam cum provisionibus persolvunt Sententia Ipsos Judicij effectum praesentis ad praemissa stringi Solutionem Summae praeinsertae cum provisionibus iniungi Citantur alias Citatione Ipsa latiore in se existen. in diem hodiernam incidente et provenien. Partibus Ipsis utrisq. et quia actorea per S. Antonium Cieszewski Plenipotentem inscriptum Citata pro interesse

[illegible]

Pauli Dobrski et ejus Consortis Francisci et Gabrielis Dobr
skich per D. Felicianum Kisielewski pro interesse
Mci Joannis Strzeszewski Subjudicis Terrestris
Zawskrzeny per D. Antonium Bagienski Coram
Judicio Officij praesentis comparens et secundo Jdr
controvertens quibus controversijs Judicium Officij
praesentis coram se inductis exauditis Quoniam caete
ri Citati praesenti in Trno disparent et secondemnare
permittunt proinde cum comparentibus Causa prae
sens suspendit suspensaq esse ad conventionem
disparentium per Judicium Officij praesens declarat
Quos non comparentes et in compositione non
specificatos praefata Pars Actorea coram Judicio Offi
cij praesentis ptr comparens et Trnum eandem hodi
ernum per totam Judiciorum praesentium audi
entiam legitime attentans per Mtem Regni Gnale
Honestum Gregorium Rolski de Bronowo Judici
alem tribus et ultra juris formam vicibus quatu
or uti ante ita et post officiosum arestum tempesti
ve per D. Antonium Bagienski interpositum et per
Judicium Officij praesens susceptum et connotatum
ad Jus Juridice ~~acclamare fecit~~ et vocatum tamen
comparens in Loco solutionis summae cum provi
sionibus pro toto alias in toto Loco negotij principalis
admittente Judicio Officij praesens Judicialiter ac officiose
condemnavit ulterioraq sibi hac in Causa Juridicesi
in postulavit, et Judicium praesentis Officij Juri cum
muni affectationiq Partis Actoreae uti licitae annu
endo decrevit ac praesens decernit Quatenus Pars Cita
ta Summam cum provisionibus pro qua conveni
tur persolvat sub poena banitibus banitionibus Quae in
casu decreto praesenti contraventionis super eadem
Parte Citata decreto contravenienti per Judicium Offi
cij praesentis decernitur ad eandemq publicandam

x

82

165

Suscriptus Mtis addit Qui Mtis Satisfaciendo deputati
oni Suae a Judicio praesenti habitae eandem Banitionis
poenam modo praemisso super Citatis disparem obtenere
ac Ipsosmet Citatos praesenti in termino disparem
esse Banitos Juri communi contrios hic in Arce
Civitatis Plocen et in aliis locis publicationi solitis
praesente plurima Nobilitate ad Judicia moderna Fo
rumq publicum congregata alta Sua praeconia et
sonorosa voce proclamavit publicavit et ad noti
am omnium protunc praesentium induxit de
quo praesentium Idem Mtis a loco publicationi solito
ad Judicium suum rediens fecit Relationem Pag
quam publicatam Bationis poenam Judicium offi
cij praesentis proficienda in praemissis Juxta praescri
ptum Juris communis Executione officium com
petens videlicet S Felicianum Kisielewski
Burgrabium Castrensem Plocen addidit et deputavit
Eius Burgrabius ad primam Partis Actoreae requi
sitionem Decretique praesentis exhibitionem eadem
Executionem de Bonis Juravectis peragere tenebitur
sub poenis eorum reniterum officiales legibus Regni
sancitis In continenti M Reginalis Honestus
Gregorius Rokiecki de Brano authorum et Jurato
Recognovit Eius Ipse Citationum literas sigillo
pro Tribus praesentium Servientium Editas eorum praefato
ad Bona Dobrski Feria Secunda post Dominicam
Cantandi anno praesenti tam et ejus primam
ex qua poena contumaciae est obtenere tempesti
ve ante obtenere ejus in una integra Sessiona
na detulit expartavit de quo praeconum Jd Mtis
fecit Relationem

Dilatio Inquisitionis inter Nobiles Slupecki et Skarzynski
etc alios

In Causa et Actione Judiciaria infrascripta inter Insti
gatorem

Judicij Officij Pten ejusq Delatorem Nblem Matthiam
Słupecki Actorem ab una, et Nbles Andream Parentem et
Mariannam Virginem innuptam Filiam Skarzyńskie Con-
stantiam de Sadkowskie ol Nblis Stanislai Słupecki Reli-
ctam Consortem Viduam Matrem tum Stanislaum Filium Słu-
peckie et quidem Virginem cum debita Parentis Ipsius authori-
tate inhaerendo Prooni coram Actis Authenticis facti secun-
do post obtenen Contumaciae poenam ad Judicium Offij Pten
parte ab altera Citos pro poenis Legum per Ipsi succubitis in
eo. Quia Nbles Skarzyński et Stanislaus Słupecki Filius
et Filia nescitur ex qua ratione accepto famulitio apud A-
ctorem Prvijs acceptis p toto Anno Servitijs Ipensationisqa di-
midio Anni alienarunt, res varias Seorsivo Regestro descri-
ptas in Termino Trni inferend clandestine acceperunt
et ad Parentes Suos contulerunt, Parentes vero ablatas su-
sciperunt ad multas requisitiones amicabiles non restitue-
runt imo easq denegarunt. Actorem injuriarunt per quod
contra Leges Rni excesserunt poenasq exinde emergen pro
qualitate facti et excessus Sui succubuerunt Pten citantur,
alias Citatione eaq anteriori de praemissis latiori in diem
hodiernam incidens et proveniens Partibus Ipsis utrisq
et quidem Actorea per Nblem Matthiam Słupecki Citata
per Nbles Andream et Stanislaum Słupeckie Suo
et alior Citatorum Nne prbr coram Judicio Officij Prae-
sen comparentibus et Secum judicialiter controvertens
quibq controversijs coram Se inductis exauditis Tandem
ad affectationem Partis Actoreae dedit et concessit hoc Jd
Judicium Dilationem Inquisitionis Parti utriq super
Contenta Citationis et Protestationis Partis Actoreae ad
Sequen Querelarum Cren Plocen Trnos prius et pro-
ximius abhinc in Castro Plocen celebrand Terminum
Partibus memoratis utrisq in Pallegatt Judicijs sine qua-
vis adcitatione conservando comparendi peremptorium De-
creti Pten vigore

Subatta. F. V. in crastino Festa Nativ. et Inventionis S. Crucis
nitatis Ao Dñi 1736

Munimenta inter Rzeszotary et Kaszki.

169

In causa et actione Judiciaria intrasita inter R. Mariannam Mie
drońka S. Alberti Rzeszotarki Contra Actum Abbatem et R. Jo
annem Kaszki et quos Contra in hac parte inhaerendo in
scriptionis sup. summa 500 Florenorum in bona Actorum
gnitt. ad Judicium Citra per abalteram citt. Tidz ad vid et aud
ad solutionem Summae 500 Florenorum cum pro ejusdem
Summa 500 Florenorum ex Actu solvit Sententia ipsius Ju
dicij Officij Citra ad premissa Stringi Solutionem Summae superius ex
pressae cum Provisione proveniendo injungi Citra citamq. alias Citatione
ipsa latione in se existente indicio hiemalis medium et proveniens
partibus ipsis citatis et quidem Actoris pro se in assistentia Gnati
Francisci Sulinski citata per Nasum Franciscum Deboreski Ju
pro Judicium Controversiae partium causae hic ad effectationem
ipsi Partis Citatae dedit et concessit hoc Citra Judicium citem Par
tis Citatae Dilationem ad Mutuamenta Causam praesentem impugnan
tis citatae ad Segueng Die relatum Capitul Placen. Terminos Juris
tius idem ad Segueng Die relatum Capitul Placen. Terminos Juris
et primus abhinc in actis Placen celebrandos conservando Partibus
memoratis eisd. utrisq. sine ulla additatione Comparendi peremptorie
Decreti Citra Juris ordine Scribat Relato Edicti Citationis cum Citat.
ad Bona Stichante Pa. pro Diurnis Causidico Citra Juris
pum Cancellariae

Munimenta inter Dnos Zoranskie et Leszczynskie

In Causa et actione Judiciaria intrasita inter ~~R. Jacobum~~
~~Sacerdotem et Joannem Felicis Leszczynskie~~ R. Felicianum Zoranski
Actorem et Nos Jacobum Sacerdotem et Joannem Felicis Leszcz
ynskie Inhaerendo Scriptis manualibus quinquennis uni sup. Summa
Triginta Florenorum, alteri Viginti Florenorum, Tertio Quatuor
decim Florenorum Quarto Viginti quatuor Florenorum adextremum
ultimario sup. Decem Florenorum in bona Actorum per ~~Debitorem~~
tem et ipsum Actum Datos ad Judicium citra per abalteram
Actum citt. ad aud. et aud. ipsum ad partitionem summarum sup.
et apparendum ad provisionem habendam summa proveniendo Scriptis
manualibus ~~Parentis~~ ipsum ad solvendum adeundem Actum
Summas supra recensitas ipsum Actum Salvandum Sententiandum
dicij Officij Citra ipsum ad premissa Stringi Solutionem
Actum Summas ad proximum proveniendo injungi et ad quem Ju
ris erit decernendum exequi et sententiari ipsum Actum alias
Citatione ipsum de premissis latiore in se existente

168

in diem hodiernam inuidet et pro vera partibus ipsis utrisque et quae
acta per E. Jacobum Kęsiczky Citta per E. Felicianum Kiselewski
coram Judicio officij praesentis comparere et secum Judicio controversiam
Quibus controversijs Judicium ~~suum~~ praesens coram se inductis exau
ditis ad affectationem partis Cittae dedit et concessit hocque Judi
cium Dilatione admonimenta Causam praesentis impugnantia idque ad
Sequens Quaerendum Cum Plo Trnus proximius abhinc in Cpo Plo
censi celebrandus pt Fm S. Jacobi apti Incidens Trnum partibus
memorati utrisque in praeallegatis Judicijs sine ulla aditatio
ne conservando Comparendi peremptorium. Scribatur
Relatio Mtis Rokiecki de Bronowo ad B. Wazynko
Mtis F. 2 pt D. Exaudi. juxta formam et stylum Cancellariae.

84

169

Actum in Castro Plocensi in Terminis Querelarum Causarumq Officij Judicijs una cum Continuatione Anteriorum Causarum in diem hodiernam Incidentibus Feria secunda in Crastino Festi Sanctissimae et Individuae Trinitatis Anno Domini Millesimo septingentesimo Trigesimo sexto.

In Causa et Actione Judiciaria infrascrta inter Gnosum Simonem Zglenicki Actorem ab una et Gnosum Mathaeum Karwowski inhaerendo Inscriptioni Authae ad Judicium officij praesentis parte ab altera Citatio pro eo Quatenus ipse Summam Centum septuaginta Tynfor eadem Inscriptione obligatio et assecuratio exolvat quapropter ad videndum et audiendum ad solutionem ejusdem summae superius expressae una cum provisionibus ab Actu Inscriptionis ejusdem provenientis per sententiam Judicij officij praesentis stringi et Compelli praesentis Citatur alias Citatione ipsa de Commissis Cautione in se existentis in diem hodiernam Incidentis et provenientis praefata Pars Actorea Coram Judicio officij praesentis pro tribunali Comparens et Terminum eundem hodiernum per totam Judiciorum praesentis Audientiam legitime attentans memoratam Partem Citatam ad Judicium officij praesentis tribus et ultra Juris formam vicibus quatuor per Mtem Regni Gnalem Honestum Gregorium Rokiecki de Bronowo Judtem clamatam et vocatam non tamen Comparentis in Lucro poenae Banitionis pro toto alias in toto Negotij sui Principalis Judtr ac offe condemnavit ulterioraq si bien in Causa Judicie fieri et exequi postulavit et Judicium officij praesentis Juri Communi affectationiq Partis Actoreae

170 utilitate Annuendo decrevit ac praesens decernit Quatenus Citatus sum
mam cum provisionibus pro qua Convenitur idq in Instanti sub poena
Banitionis Decernit Mtisq Regni Gnalis Honestus Gregorius
Kokiecki de Grotkowo Jdlis per id Judicium additur et depu
tatur Eis quid Mtis satisfaciendo deputationi suae a Judicio
praesens habitae memoratae Banitionis poenam sup Citato modo p
misso obtenere Hic in Praetorio Civitatis Plocensis et extra in ponte
in praesentia multorum variae Conditionis et sexus hominum ad
Judicia moderna forumq publicum congregatae alta sua
praeconica et sonorosa voce proclamavit publicavit et Cita
tum Decreto contravenienti esse Banitum promulgavit
post quam publicatam Banitionis poenam officij Judicium praesens pro
faciendo in praemissis iuxta praescriptum Juris Communis executione
ad primam Partis Actoreae requisitionem Decretiq praesens exhibitionem
eandem executionem de Bonis Citati Jure victi non obstantibus quoi
bus vis Jurium oppositionibus relatione ad Cassandum inscripta vel inscri
benda peragere tenebitur sub poenis contra renitentes officiales Regiis
Regni Decretis nemo vero eandem Executionem officiose peragendam
per se seu suas quasvis subordinatas audeat impugnare perso
nas sub seorsiva Banitionis perpetuae poena praesens interposi
ta Decreto.

Actum in Castro Plocensi in Terminis Querelarum Causarumque Officij Judicijs una cum Continuatione Antenorum Causarum in diem hodiernam Incidentibus Feria Secunda in Crastino Festi Sanctissimae et Individuae Trinitatis Anno Domini Millesimo Septingentesimo Trigesimo Sexto

In Causa et Actione Judiciaria Infrascripta Inter Instigatorem Judicij Officij Praesens Eiusque Delatorem Dominum Joannem Kucborski Notarium Terrae Plocensis Actorem ab una Magnificos Alexandrum Kicki Subiudicem Terrae Ciechanensis et Constantiam de Szawlowskie primi Olim Domini Malowieski ad Praesens 2di Voti Invicem Coniuges et quidem Maritatam cum Mariti Authoritate et assistentia in haerendo protestationi suae et Officioso Arresto Coram Actis Authenticis Seni facti parte ab altera Citatos Idque pro poenis Super Ipsis Succubitis et dementis ex Eo quia Ipsi in detrimentum Fortunae Actoris procedendo et quidem Magnifica Subiudicissa licet ex relatione Actoris Optime Scivent quod Honestus Petrus Ovillator Ipse de Villa Baboszewo compactum cum Honestis Gregorio et Joanne Fratre Eius Apud se Actorem ad gregem Ovium famulante Joanne Hest habuerit Eundemque Gregorium ad Intercipiendas sibi Actori Septuaginta Oves fomentaverit postque furtivo modo Interceptas ut supra Oves et in Aliud Signum Signatas dum Aufugerit in Bonisque Nagorski per Aliud Ovillatorem Captus Extiterit per Assecurationem Ipsius Magnificae Subiudicissae ad Instantiam Supradicti Petri Ovillatoris de Baboszewo eliberatus sit Jam Authem Honestum Joannem a grege Ovium profugare demandaverit Attamen Magnifica Subiudicissa licet si tam per Actorem quam per Amicos requisita fuerit Eosque tamen Inculpatos Gregorium et Joannem quam et Ipsum Petrum Ovillatores tam ad Amicabilem requisitionem quam et Officiosum Arestum extradere seu in Judicium Ovillatrice dare noluit quinimo recusavit et in Subsequens utique Coniuges literaliter requisiti recusaverunt damni per non Extraditionem Eorundem Ovillatorum et Praecipue Joannis ad pascendas Oves non mediocres in grege Ovium quoniam ducentae Oves sunt Exhalatae Causarunt et Intulerunt poenasque Exinde Emergens

170

172

[illegible] refusione damnor. Causatt. Succubuerunt pro quibus Super
Ipso decernend. Nihilominus ut supradictt. Honestus Petrum Gregorium
[illegible]nnem Ovillatores Inculpatos (qui etiam praesens Citatione Apud Ipsum
Arestantur) pro sumendis de Ipso poenis Criminalibus Crumenalibus
personalibus facinori Ipso Condignis Nostro Coram Judicio Statuant Quoq.
per Honestum Gregorium Ablatas una cum Accrescimento ac Usu et fru-
ctu Extradant praesens Citantur Alias Citatione Ipso de praemissis latiore
In se Existens Indiem hodiernam Incidens et provenien. Partibus Ipsis utriq.
et quid Actorea per Insum Joannem Kucborski Notand. Terrae Plocen.
pr. Citata per Insum Joannem Chmielewski Coram Judicio Officij pre-
sens Comparens et Ecum Pr. Controvertentibus Quarum partium Contro-
versijs Judicium praesens Coram se Inductis Exauditis Suspensa Statuti-
one Honesti Petri Ovillatoris cujus Offertur Statuitio tum et decisione
Causae praesens ad affectationem partis Citatae dedit et Concessit hoc
Judicium dilationem Inquisitionis parti Utriq. in eo Utrum Officio-
sum Arestum super inculpatis Ovillatoribus Gregorio et Joanne Apud
Partem Citatam in Bonis Baboszewo Impositum Eosd. Ovillatores
et Oves Eorum hocce Arestum Ibid. praevenit vel non idq. In sequen.
Querelar. Castren. Plocen. Terris post Festum Sancti Jacobi Apl.
Incidens per Partem Utramq. Educend. Terminum Partibus memoratis
Utriq. in Eisdem Sequentibus Judicijs Conservavit Comparendi peremp-
torium Atq. in Continenti Mtis Regni Gnatis Honestus Gregori-
us Rokiecki de Bronowo Judicialis Recognovit Quia Ipso Citationis
Literatt. Sigillatt. pro Terminis praesens Servien. Editt. Cons. praefatt. Ci-
tatos ad Bona Baboszewo Sabbatho post Dnicam Rogationum An-
no praesens detulit Exportavit posuit Reliquit et Publicavit de quo
praesens Idem Ministerialis fecit Relationem

170

86

Sub Secta Feria Secunda [illegible]
Sancte Margarethe Virginis et Martiris Anno Domini
1726

Decretum pro Illustrem D. Resitzki Ca-
stellano Rayzien et D. Letam Rosse
Siewski Solutionis Summa 178

In Termino hodierno ex Decreto anteriore quo me-
diante Judicium officij Pen. Laper contra
versias Judiciales Suo Sabbatico Deliberavit ad Sequentes Quorelas Castreny Rozen Termi-
nos ut prote modernos cum Termino ibid Consenti
ma Conservatione facta et hoc in Causa etactio-
ne Judiciaria inscripta ex. D. Petrum Strzesz
zesky Actorem ab una et Illustrem D. Stanislaum
de Resitz de Resitzki Castellanum Rayzien
inhibendo pretextu seu patrio manifestationis
Consulis facte Secundo post obtentam Contumaciam
Causam ad Judicium officij per Partem alteram Actoris
pro qua ipse accepta Summa Undecem millium
Lyppkonor Polonicali ab ad Ill. Ludmo
Alberto a Brzezenski Canellano Cathedrali Rozen Actio
nis Patruo Bonadua Heredi de Lieratowo cum aliquibus
alijs entis quod nulli sunt Bona et Subditis in nume
ro Actoris qui in Bonis ejus in quantitate tanta quo
quam fuerunt in Summa Suprascripta Undecem Mil
lium Lyppkonum nunc Tibi Actori modo Cessiona-
rio seu ejus modo obligatorio incorresponden Suis dimit
tunde Actorem ab eis incorrespondentiis Bonor
put debita manifestationes tam ad Illustrem Canel-
lum Cathedralem Rozen seu pretextu ex declaret in una
anno facta qui etiam per se Actorem interponte suum
Allegium Summo pere injuriavit Actor petitur Judi-
cium et audiendo ipse ad Solutionem Summa ejusdem una
cum provisionibus a Summa Suprascripta ab incorre
nis incorrespondentibus existens cum quibus ad recompensa-
tionem per tantum stantes ipse Incursione Pristinis
Constitutionis ex Bonis ejus per Actorem erogatis ad cla
vum Laborum restaurationes Aedificiorum Compensationem
et Sententiam Judicij affixi petatur [illegible]
[illegible]
in Diem hodiernam Inviolenti et paenien Partibus
quibus utrisq et quibus Actor per Citata dimit et Actoris
vide similem paragraphum in Pagina Sequenti

per S. Antonium Bagienski Inscriptum Venipotentem
Coram Judicio officij Dei Comparens et Cum Judicialiter
Controversia quarum Partium Concordiam Judicium
Cista facere Litis partionem minime ex aliorum exauditis
et motive in Judicium Citatis Expediendo anteriorem
Deliberationem dum Bona dicti Kowo per Illustrem
M. Citatis olim Perillustri Adalberto d'Wrzesnia
Cancellario Pomer Coram Actis Castrens Pudgostien
F. 2 in Castrino S. Exhibitionis 5 Dec. in Anno
1730 obligata Lis an obligationem per memoratum
Perillustrem Cancellarium Transpunto in Personam
Petri d'Wrzesnia Pistastri ejus Actoris modern.
Coram Actis Pudg F 6 in Castrino S. Dec. Anno Se
quenti 5 Dec. ejusdem Anno 1731 intervenit exem
ptibelia esse advenit et Decernit Citatus Perill.
Dns M. Citatus Summam undecim Millium Florenor
obligatione dicta expressa asseruit Petro moder
no in et pignoris Titulo Pacti Matrimonialis S. Joannis Ba
ptistae ei anno futuro proxime Ventura in exempti
onem numerator Bonor Coram officio Dei Solvat et
amuneat. Qz Illustris M. Castellanus Bona eaq post
Solutam Summam rehabeat deq[ue] 5 d'Wrzesnia d. Quat
tuor Partes gradatim sub Pena Bannitionis qua
Decernitur et Termino publicandi ei primis
ultimq Partem Pena Trium Marcarum Polonicalium Parti
et Judicio totq Parti et Partem Compensando Judicio
in Instanti Procedendo quo ad Citationes Decepta
niam esse Contestationem officij in absentia Nunc
tij Dei quod officium Captato tempore ante
dicto Ordinem exemptionis et Qria temperatura audi
tione Partium Procedenda mutuo earum dumptaxat Con
ducend Contestationum de Testibus onerq ejusd ac postea
tione et Contradictione obligat publicat Inquisit
et in Virtute Inquisitiones ad opus presentis expedi
et ea cuiq quid Competerit fuerit Dei Set Ju
res suppeditare tenetur finaliter discindicabit Cui
Petitionis Partes acquiescere sub Pena Bannitionis
Interpositq super Parte Decreto Contravenientq quod De
cretum Comparens Illustris M. Castellanus Lancicien

pro Lundia

pro Iuridico sed ab eod[em] p. Thomam a Dzierzanowski Venatorem Lanciciensem Vicecapitaneum Latibulensem Rucey et Casuae de Iudicem ad Iudicium burgalitia Regni Scholarie, motit eiq motionis sub Iouem deferri postulanti quam motionem me- 175
griscq Iudex sententiam de nihil in q[uo] injuste omnes egisse, imp[er] per omnia Iuris gradus absolvit Partiq Actrici admisit eiq motionis Iouem deferri Conservando Partibus eiq alias in Processu Iudicij Tribunalitij Iuris Consilij ventilandi et quando causa ipsa ex Registro Libi Competenti Examinata Advocatorum Causae pro Termino Lingatis ad Iectum Concurrentes Peremptorium Decreti Iuridici Sententiae Quamquam Exhibitione literarum Litigitata Instrumentata per Nobilem Dominum Dnum Matthaeum Casimirum a Dzierzanowski Dzierzanowski Rucey Lanciciensem et Latibulensem Iudicem Nobilem Dominum Adalbertum Dzierzanowski Castellanum Lanciciensem et Latibulensem Rucey Iudicem Suum proprium naturalem et Bonorum Suorum Patrem Ejusq Personam Bonaq Sua quae hac in parte Iungimur Ingredi admittimus et informatores Causae Causarij ejusq Iudicio Dicta pro et patrimus absentia in Causa Rucey Celebrandi pter et peremptorie Comparendo ad Iudicium Illustrissimi Dominum Dnum Ludovicum Dzierzanowski Castellanum Lanciciensem Latibulensem Rucey Iudicem Causae Actoris Causae Rucey

expressam indulate personalvas Igitur Citari ad videndum et audiendum te ad Satisfactionem Scripto seu assecurationi manuali Solutionemq Summae in ea expressae Praesentis Lis Dtaq Termino advenienti pantanus et Judicialiter responsurus Datum in Castro Plocensi Labbatho in Vigilia Festi Nativitatis S. Joannis Baptistae. A D 1736

Munimenta inter Brzechowo et Szawłowo.

In Causa et Actione Judiciaria Infrascripta inter N. Sophiam Brzechowska et Gregorij filiam N. Ambrosij Zawadzki Contem in Assa ejusdem sui mariti Actricem ab una et D. Joannem Szawłowski Bonorum Kraykowko haeredem inhaerendo Inscriptioni Coram actis Praesentibus Paulo Superioribus Sup Summam Sexcentorum Triginta Trium Tymphorum Polonicorum et Sextarij unius facta ad Judicium officij Praesentis parte ab altera Citatum idque proeo quatenus ipse Summam eandem Trecentorum Triginta Trium Tymphorum Polonicorum et Sextarij Unius una cum Provisione ab eadem provenientem persolvat igitur Citatur ad videndum et audiendum ipsum ad exolutionem Summae ejusdem una cum provisione provenientem Sententia Judicij officij Praesentis Stringi Praesentis Alias Citatione ipsa de Praemissis latiore inde existentem in diem hodiernam Lunae Cadente partibus ipsis utrisque et quae Actorea per Generosum Carolum Grabia Inscriptum Plenipotentem Citata per S. Jacobum Krzycki Coram Judicio officij Praesentis Comparentem et Secum Judicialiter Controvertentem quibus Controversijs Judicium Coram Se Inductum exauditum ad affectationem partis Citatae dedit et Concessit hoc id Judicium dilationem ad munimenta Causae Praesentis Impugnantia ad Sequentes Incretarum Castrensium Plocensium Trinos proximis abhinc in Curia Plocensi Celebrandos Trino partibus memoratum utrisque in eadem Judicijs Lune ulla adcitatione Conservato Comparendi peremptorio hiaque in Continenti M. R. S. H. Gregorius Rokiecki de Bronowo authus et Juratus palam rvit Sua Citationem literatum Sigillatum pro Trinis Praesentis Servientis editum Coram Praefatum Citatum ad B. Kraykowko F. 5. ante F. Natalis S. Joannis Bpt

proxime praeterita detulisse exportasse, et ut Juris
est notificasse de quo praesens ejusdem mtis Relatio.

177

Actum in castro Plauensi in Termino Secretariatus causarum officij Judicis ac causarum Exemptionum una cum continuatione anteriorum causarum in diem hodiernam inclusive ad horam 2.a ante Festum S. Margarethæ V. et M. prox. a Dñi 1736.

178

Quorum attentis interv. Matouiensis Judex dictus Opposit. et N. Stupechij Jacta Actu Executionis in bonis infer. non belent. ad instantiam P. M. G. Spatij manu propria ipse Supplentis Notarij dicti officij Judicis ac causarum Exemptionum Actum Zirowitz Pro Actore Post Festum S. Matthæi Ap. et Evang. Anno Dñi 1736 coram Ill. Comite Christ. S. Antony de Padua Ecclesiæ Plebano Ploer in presentia Nobilis Joannis Baptistæ Lentij S. C. Palatinatus Ploer Incolæ Matouiensis Testium ad hoc vocatorum et rogatorum Actis Pro Gnobis Horowitz Stanislaj Zaborowsky de villa eisdem authentice de Data ad Acta Pro Actore Diego Matouiensis Judicis Ordinarij

Regio et nostra qua hac in parte fungimur Capti authe mandamus ut
in Trinis Querelarum Causarumque officij Judicijs Fra Zda prius et
proximius ab hinc in Cro Plocen. celebrandae pter ac peremptorie
comparens ad Instantiam Nobilis Bartholomei Barcikowski
et Thomae Barcikowski Fratris germani successoris unici
Lmi actoris Quite in personali mariti tui Authe et assistentia
Citt seu potius ad ult ad Causam et actoratum sui M. M. Zdzien
nickiem Ensiferis Stezycensibus Conjugibus inter se Trinis respectu Sum
mae Sexcentorum Tymphonum pro tenuta Bonorum Thokary
in presentia Dignorum Amicorum per eosdem M. M. Zdziennickie Conjuges
Actori ad exolvendum Constitutae ad judicium officij nostri institu
tum pro relaxatione aresti per te in Bonis Gutczewo
super eadem Summa interposti Necnon pro comportatione
quorumvis mobilium ac Summarum paratarum pro
Coniuriarum Inventariorum munimentorum quavisque Su
pellatili Domestica Fratris memorati et actoris ~~Fratris~~
derelictae apud te haerentium ad videndum et audiendum ad satis
factionem Suprascriptorum omnium ac relaxationem
aresti Sententia Judicij officij nostri te stringi et com
pelli totumque negotium inter se actorem et te decidi Sen
tentiam ed id quod Juris fuerit exequi sis Trino pro aritura et Ju
dicialiter ad Prima responsura Datum in Cro Plocensi Fra
sexta ante Dnicam Ramimis Palmarum Quadragesimalem Anno Dni
1730 editt ad Bona Thokarij Die hodierna in actu Con
tenta exportasse detulisse posuisse depositione Familiae
Curiali notificasse et publicasse ex actt Castrens. Capitanei
Gostinensibus rep. tum Wilhelmi manu propria loco sigilli
Castrillius alias Decreto eodem anteriore deliberationis latiore inse
existens in diem hodiernam incidens et provenientibus partibus ipsis
utrisque Actoribus pter Citatos per interessa M. M. Zdziennickich
Ensiferorum Stezycensium per Gnosum Antonium Bogienski
Vicenotarium Castrensem Plocens. pter per interesse Gno
Gumienska per Gnosum Nicolaum Gumienski Maritum suo et
Contis Judicium pter Coram Judicio officij presens Comparen
tibus et secum Judicialiter Controvertentibus quibus
Controversijs Judicium officij presens Coram se inducti exauditis

Expe:

expediendo anteriorem Judicij sui deliberationem summam Trecen
torum Florenorum Polonicalium de summa in arenda BB Thokarj
pro G. Thomam Barcikowsky M.M. Zdunnickiem exoluta
et ipsi Gnosae de Bebrowskie pro tunc Conti Lud. Zdi ad praesens voti Gno
si Guminsky Conti Testamento ultimae voluntatis in Thokari Die
12 Novembris Anno pr.e elapso 1735 Confecto dispositam eidem
Gnosae de Bebrowskie Zdi voti Guminska aplicandam declarat
iam vero restantem summam ex eadem arendatoria summa
provenientem actori G. Barcikowsky ut Lmo post Fratrem suum
successori adjudicat decernendo quatenus praefati M.M. Zdun
nicij relevato arresto per Gnosam Gumienska in posito
summam ultra summam Gnosae Guminska aplicatam
restantem Gnoso Bartholomeo Barcikowsky Actori aba
stu in quatuor Septimanis Coram officio praesenti ~~Cum~~ su
ita poena Trium Marcarum Polonicalium Parti et Judicio
totidem Parti cum summa principali Judicio in Instan
ti solvenda solvant et enumerent sub poena Banitionis
quae in casu Decreto praesenti Contraventionis super parte
Decreto Contravenientem per Judicium officij praesentis decernitur
et Trnus publicandam in ibidem circa manifestationem praefigi
tur porro G. Gumienska adcitata rerum mobilium fatis ad
Gnosi Thomae Barcikowsky prioris Mariti sui inventa
rorum munimentorum ac cuiquis suppellectilis Domes
ticae relictorum Regestrum conscribat conscriptum
per sequentibus Querelarum Castrensium Plocensium Judicijs pro
Eximius ob hinc in Cro Plocensi celebrandam comportet
sub poena Banitionis quae in casu Decreto praesenti Con
traventionis super eadem adcitata Gnosa Guminska
per Judicium officij praesentis decernitur et Trnus publi
candam in sequentibus Querelarum Castrensium Plocensium
Judicijs conservat peremptorius post quam comporta
tionem Judicium respectu eorundem decernet id quod Juris
erit quod Decreto pars adcitata scilicet GG Guminsky
per Juridico non susceperunt sed ab eodem Magnificum

Nuncupatus a Ioanna Gora Jakowsky Denatore Laicharum
tem Civitatis Capitaneum Capturer Stocer Causidicum Actorem
Dicam ad Judicia Tribunalitia Regni Poloniae Comparat
Juris est arguit eidem nomine suo Regni Judicium
Lauit quam in Actis eidem M. Judici Terrestri Cracoviensi
Judicio illi tenere ejus in eo omnia Jura Judicia et
Ipse cum Parte Citatae admisit et locum habuit Ipse
Petens citatus Parte ejusdem Citatae in eisdem Judiciis
Tribunalitiis Regni Poloniae ex Registro Competen-
tium Causarum militarium Die et quando Causa
Jeris ad Judicandum Inde clamata Citatus Comparuit
Observata Comparendi peremptorium decretalium vigore
Actoris Parte Actorea eundem M. Judicem Regni
Parte ad Statum suum propter praetensam injustam intempestivam
Appellationem ejusdem Dom. Judicum determinatam
bit qua appellationem M. Judex et Tribunal admisit
et locum habuit de Jure venerit citatus et tandem Litteratum
tum Die et quando Causa pens ex Registro competentium ad Ju-
dicandum Inde clamata et vocata citatus comparuit Con-
servatis Comparendi peremptorium

Exhibitus d. Nicolaus Lipski ex parte Illustris Andreae Lipnicki Cancellarii Reg.
in causa actionis Judiciaria inscripta inter Illustrem Andream Thomam
Lipnicki Cathedralis Plocensis Praepositum Locumtenentem Castellanum et Ca-
nonicum Plocensem Cathedralis Ecclesiae Plocensis Actorem ex una

ter Sup. que non Comparente Gabriele Cantarano Judice Offi
cij Curie comparens et Jnum cum hodiernum per totam Judicio
rum Curie audientiam Legitime attentans petijt plenam Bonifi
cij deberi alias in talibus fieri solita Judicis officij prohibe
ri et Judicialis officij Curie sui comprei assertionis petitionis
rod ut Licite annuendo plenam Bonitionis sup disparendo Euse
Carolo Rocciscrusti ad Judicium officij Curie p Illum Regnicola
Jom Horatium Greggianum Rotiensis de Cronaco Judicem tribus
et ultra Juris formam vicibus equalem ut anto Ita ad prosc
cessum Arcesum tempore et Jnsecum Decanum Nicandri Victor
positam et Judicium officij Curie susceptum et connotatum
non comparente Clamato et vocatum ut Mos et stilus contumace
cistente decernit ac Ipsum mod disparentem ope Bonitum contu
tia Sua declarauit eiqum publicandum sigrasecum Mistro addictum
deputauit qui Mos rationi deputationi Judicis Curie
habitis cum Bonitionis plenam sup petito Carlo Rocciscrusti
modo premisso obtentam ac Ipsum mod Litetum Euse Carolum
Rocciscrusti Curie, et Jnno disparente ope Bonitum Jus Communi
Contrarium licentiare Castrum Rotae et in alijs locis publica
et non consuetis alta sua Curia et sonora voce publicauit
publicauit et ad rationem ordinium prime Curie inducias dedu
xit de quo Curie Jom Mistro decio publicationi consueto ad
Judicium Curie ordinariae reddit relationem. Post quem publicatt
Bonitionis plenam Judicium officij Curie petendo in Jnmissionis Judi
plenum suum commissi Executore officium competens indicari
Jnsum Jacobum Sothonelli Burgetium Castrum Rotae adhoc
et deputauit qui Jnsus Burgetius ad primum partis petitoris d
requisitum Decretis Curie obtentorum Executionem debi
tis Juris ordinibus non obstantibus qui bussi Jmpignationibus fa
ctis et ipsi sub pena cuppendentis officiales legibus
Jnsum descripti Jmmissionali scribat relationis seruata pos Jp
sum Carolo Rebiolatis Jsaacus Baptista Illis Rotae debita
ta formam Jncidenter.

Basilius Gs Stanisey ex parte civis Perillustris.
Andreini Saproci
In causa et actione debiti in scriptis
In Termino hodierno exhibitis relitterali Castrum Capitanei Curie

185

Tenens Legitimis Matheus Lapinniga Debaua Gora Pbo
dilij Placen Hoc Cas Et Capitaneis Vobis Grosii Bartholo
meo et Antonio Patrus tum Mazaurd de Taborcastris
pzmio ad Grosii Laurentij Stauilij adpers Dni nrij Grosii Nico
lay Dnicij B.C. Placen Conforti Matris nre Anne Mariani
dicors Rosalie et anend Filio et Filiab bg atq Filiastris et
Filiastris Stauilijeu impro voto percatis ad extremum Ni
colao Dnicij B.C. Peorum Pupillorum Victrici de Com
uestris gbaliter obg rigore Regio Nostra qua hacin
parte fungimur Coll Mandamus ut in Dnis
Querelarum Conparag Officij Judicijs Fra 2da prices et galiani
ug ad hinc in Cro Placen celebrand per aperemptorios
comparentis ad Instantiam Per Magnis Renditorem Thome
Laprochij Canonici Cathedralis Placen actoris diuersus et qui
em contem atq pupillos in ag. specialiter competenta Cath
Lempoluis postea ad audiendum Renuntiandum diuisibi acto
si ob non plenius ei cauendo respective Solutionis Censam adum
ma Mille Florenorum Solomonatis ad quelas ac Reipetend spe
etante p actoreis vobis ad Judicium officij dicti in stitute
dum Iuramentum ad parata quorum Cumq pro dicti inqui
Causa cad petit indecija ac pendet indeterminato tempore ad
videndum et audiendum publicari pdcm Sanctionis exvi decreto
Contraventionis seu vas Executiuas Solemnis Pene Gradua
Gravaminis p Judicem officij mat. addi et deputatos
Ad effectum ulteriius vobis Cum actis Causa pdcti Litis pariter
vi et Judicialiter respondendum Data in Cro Placen Feria
Tertia post Festum Circumcisionis Dni nri Jesu Christi
pxa Anno Dni 1739 in diem hodiernam inde et prouenien
te partibus ipsis utriusq et quilibet actoreap Gantonium Capre
valy Placen in causa Vitatis Grosii Graciosi Lukarelli pro
tenente GG Dnicij Conjugi ac Successorum Gratiani Laurentij
Stauilij tanquam tutor Curator Judicio officij Gentis Comparentibus
Judicium citati pcm in Judicio vi parent et Dolor
demonstrare pmittunt pcm Com Comparentibus Capa Cons Suis
pendet Responsa esse declarat Judicium officij Gentis Sup
vero dicti partibus Actis in Compartitionem specialis petit Pars actoreap
ad publicand pdcm Sanctionis Mens Roni Gratian Guevara
Judicium officij Gentis dicti et deputatos et Judicium Cum
Communi Assistentia Partis detenedum ut hinc annum Mens
Roni Gratian Antonium Gregorii Stauilij de Bonauo Judicis
ad Jem ad publicandum pdcm Sanctionis exvi decreto Judicij

[illegible] officij Prentis [illegible] Contraventis [illegible] Senatus addidit
et deputavit Suis Actis satisfaciendo Deputatum per Ludovicj
Prentis habito coram [illegible] Banditionis et actos disparentes
de cubitum acijs Luce Actos Curia in Trina Dispositos ad
Suis Judicem separatim Inter Ingeritis Suis forma
Juris Judicem separatim Inter Ingeritis Suis forma
vicibus quatuor alij ante ita et post officia sua [illegible] tempore
Jhuic Grosio Nicolao Praeside interpositum et per Ludovicum
officij Prentis Suscepti et coram tabulis Coram et Grosio non
Comparente Spectabilis Suis Comparens contrarios huic in ore
Cassiren Processi et in alijs locis publicationi Competis Prente
Plurima Citatis ad Judicia nostra forum publicum Congre
gata alta sua voce Clonica et sonorosa per Chirographi publi
Jacet et per noticiam Curiae Clone Prentis in Subiam
Seduxit degne Prentis officijs et loco publicationis solito
Ad judicium fuere redacta fecit Relationem postquam
Publicatam Banitionis Judicium officij Prentis
Officia impugnas Ludete Prentis Suis Comparens Exce
tio ne officium Competens Judicij et Grosio Jacobo Gothowsky
Burggrabio Castren Pocen addidit et deputavit Suis
Grosy Burgrabius adprime Partis Actore reggistrare
Decretij Prentis adhibitionem cum executionem de Bonis
Citatorum fore visto ratificare [illegible] non obstante
gravis impugnationem repetit subpensionis contra sententes
officiales Suis Descriptis Sententiis relatio M. R.
Judicij ad Bona Praesine Juxta formam concedendi
Citatio Majoris Interesse Regis Illustrem Ferdinandi Papae
Judicij et Grosium Jurowsky
In Causa et actione Judiciaria in Suscepta mota et Ventilata Per
Papae Camerarium Cathedralem Ecclesiae Praepositum Sufficien
et Capitulum ejusdem Ecclesiae Generalis Bonae Memoriae Heredem
ad Judicium officij pastoris parte ad actorem Ejusdem ex una
Jose Decimam Decimarium de praedicto Bonis Bonum ad Subsidium
Sufficiendum pretium et ultimum quietationem retenti ad quietum
Decretum Confirmationis Publicationis et in possessorium Sententia Ejusdem
Julij officij pastoris ad praemissa Citati praesentis Responsum
Ipsa Actore in se expetij in diem hodiernam audiendi et quiendi
Partes Appellandi et ad actorem per Mandatum Sufficientis
in scriptum plenipotentiam Citata per Jacobum Ejusdem
Judicij officij pastoris Comparentes Suis adversis Citatorem

ejusdem Sr. Iudicis Edict et conapit hoc Idem Judicium Relationem majo
dis Insso Celato ei quo sensas majoris mi portantia mi Judicij sept
Bobownicay attentat et nam Relationem probare tenebatur ob cu
mentis Litis datis Justa Regem mi sequely Inveser Scrivery
cay Innis proximis et huic mi Scriptis Bay existentibus Inhibi
tibus nikmerebatur ut ejus Judicij sequay amovebatur
Servatq. comparendi pereum Statutum fuit Relatio Feria
quinta post Festum Natalis Jesu Christi Baptiste cum Sty
Decretum Condescensionis interlocutorio et Quatho ad
Jus suum et actiones Judiciaria insequendum Dominicum
Francisci Kontowski et Annae Joannis Krzyski Consortes de Sed
Kolskie in ejus competenti actiones Domina et Dominam de Sym
pluskie Rekitam Omni Valentiori Jure Consortem
Deum invocando tanquam per se atoque recognitum tum quoq; ma
nifestationibus Litterarum facto Judicium ejus praesentis parte
de altera stratas pro ea Evictionis ejusdem summam petu
gentium Implorans Super Bonis Sedliscie magna subis
vien et ejus transfusis Cerat de levata quietet et de Jure con
descendat eadem in eadem statu actionibus quoad recepcionem pos
sessionis pretensiones rationes non consumationis agendi de
Relationis deficiorum compensat Sententia Judicij ejus
et praesentis de quibus praesentes fieri Literas ipsa petitrix
Literas usse cupiens mi Judicium Relationem quibus et prout
Scriptis ejus et quid super Promissis Sententiis
Nomine Consortis ac alterum nomine pro Statu petendis
Antonium Bogusski coram Judicio ejus praesentis compa
at Senior Judiciabiter contraverten quibus contradicit
Judicium ejus praesentis coram se indicti et edicti Quorum
Partes utrisq; condescensum ad Fundum Bonis Sedliscie
pro desistit cuius praesentis effectum proinde Judicium ejus
Statuto ranam effectatenii decernit Quatenus Partes eadem
offerunt Sententiam contra nonis absentia non obstante pro Feria se
cunda post Festum Dnica Annae Epiphaniis Dni Mensis pro
ximi venturi in Foro Bonarum Sedliscie majorum conducenti
quod officium meliori Juris Articulum cum dependentiis et con
sensum exemptione Bonorum minuta pretensionum omnium
ex pensionum Bonorum pretextum inter Partes Litis pendentis
Litis Decisionis Partes ea quae sibi tenebuntur Sub pena
Capitis ejus quid in casu Decreto praesentis contravenit
Sub super parte Decreto contra eadem praesentis interpretum
et Decret. Scribit Redactio Mtis Officialis ejus Sedlis
cien super summonam Bonorum praedicta Sententia
Ord. Jud. Stat. Statutis Bonis juxta forma et stylo Cancellarie.

Da

93

Baritus S. Szydłowski exptē S. Bystrzycka. 188

In Termino hodierno ex dilatione antenoi Majoris uni ex infrascriptis Actis in actis hodiep recepta et per Judicium offerj pterj data et consessa ad sequentj Quselam Castrj Plocenj Feriæ ut pote moderno cum Termini ibidem apposito contendenti legitime ceptis mea censervatione facta et hac in Cā exactione Judiciaria intensa inter S. Ludovicam de Drolenskie S. Ignaty Bystrzyski Consortem Legitimum in aſā ejusd Maritj sui Actricem ab una et Magnifei Jacob Szydłowski Excelli cam Mariannam Cieciszewska relictam et Magnifei Jacob Szydłowski Excelli erdeal et Snos Theodorum Bonifacium Augustinum Mariannam et Jo hannam Virgines innuptas Szydłowskie ejusd et Magnifei Szydłowskie de zillifei Jerlhe Ciechanoviens Filios et Filias Leando post obventa Conlumacia poenam Filias quid Virgines in aſā de qua competenti adhesendo Inscriptioni sue per eund et Magnifeum Szydłowski Mantum et Parentem ipsorum in Jesso ram sue Actricis facte et recognite manifestationibus quis de delegen tia Factis ad Judicium presens prodiehodierna Filias quidem virgines in aſā deducentj parte ab altera Actos dū pro eo qualenus ipsi uti Bonorum Paternorum Successores etc et onerum deperlatores Summa Nodem Millium Florenj Polonj per eund et Magnifeum Mantum et Parentem ipsorum Actricj inferam una cum Provisionibus ab eadem Summa proveni entibus Actricj persolvant aut alantus cogerj ad id ipsos ad Solutionem quid Summe Lismodem sententia Judicij offerj Dilatione antenoi eidem latiore inse existente in diem hodiernam incidente et proveniens Partibus ipsis utrisq et quid Actorea per mantum suo et Consa lis sue nunc plr Acta per S. Antonium Cieciszewski comm Judicis offerj pterj. comparentibus et secum judicialiter contro vertentibus quibus Controversijs Judicium pterj Causa decidendis exquisitis decernere pterj Lites decernit qua lenus Lites faceret Magnifeus Theodorus Szydłowski Dilationis majoris hic in ante actis Judicijs causa ipsa ad hunc instantem advenerat. et quoniam ad hanc diem comparens ipsius a Comparitione Magnifei Theodori Szydłowski re cessit proinde animo cum parendi hac Cā pterj suspendendo suspensas ac decla rat, ad terminandam Principalem Inter dictam Dominum Actricem Partem ex una et Magnifeum Theodorum Szydłowski Excellum Dominum Reum ex altera Partibus Actorea coram Judice offerj pterj comparente et Ter mino eund hodierno per totum hodiernum pterj audentia legitime alterius in huius Causa Solito nisi fuerunt ut pro diversis actionibus ab ultima quidatione retentis protesto alias in tale meum negotij Principalis Judicialiter ac offe condemnarit ulteriora vaj Causa in Cā pendente Lites et exequi per Judicium offerj pterj postulant et Judicium offerj pterj in eum ejusd Mutuo legitime huc in Cā obventi decernit ac pterj decernit qualenus Pars Rea Summa cum provisionibus pro qua competentes Pars Actorea exolvat sub pena banbiens

Banque in Casu decreto penti Contravencionis super Patto Decreto contravenente per Judicium offey pferq Decernebat ad Candem publicandam Mlis Regis Stalis Et Regnivs Cohortis de Bonowo hdis addict et deputatus qui Mlis Salsta vendo deputationi sibi a Judicio pferq habita Candem penam Banitionis super Magnifico Theodoro Szydlowski modo Quepso obtenta ac quidem Mlis Szydlowski ad Judicium offey pferq tubis et altera pueris fermam rei bus quatuor ut da ante da et post offerendo acceptive per Johannem Sthanowski interpretem et per Judicium pferq offey susceptus et comandatus clamatis et vocatis in tempus contentes ipso banitio pueri communis contrarium hui in ades ac in aliis locis publicationi consuetis pferq plurima nobilitate ad Judicia moderna forame publicum congregata alta hac pue rea et Sonorosa voce proclamavit publicavit et ad notitiam omnium protulit pferq enubam deduxit de quo pferq et alijs eloco publicationis soluto ad Judicium suum redijens teste Relatione Regia Quispis pretia Scripti pueri communis Executione obtinendi compe vit sui Jnsus Burgravius ad primam partis actoricæ requisitionem decreto pferq exhibito nem Candem Executionem de Bonis quorumcunq non obstantibus quibuscunq privilegijs oppositionibus facere et peragere tenebatur sub penis contra renitentes officiales sanctis legibus Regni sanctis

Banitus M Zielinski per S Szembek

In Causa et Actione Judiciaria in prosecutione inter Dominum Michaelem Szembek Actorem ab una et Magnificos Josephum Zielinski et Annam de Nasymskie Conjuges Vexillifendas Dobrinenses et quid Mlem Consortem in causa Marchi in Pharendo Inscriptionis obligationis authentica coram actis authenticis Regni facta ac Cuba clus conscripto Secundo post obtentam super pris Contumaciam ad Judicium offey pferq parte ab altera citatos pro eo quia pris ad mentem Contractus obliga tum inter pris et actr moderni inclusa Partis propertiarietta in Bonis Dowale vis demittendi conscripti ac Leonis de Inscriptione authentica in rem actoris subscripta firmata et approbati eandem Sortem dimittere noluerunt Stante cala mitoso tempore et Summona canistia Actr moderni vix a mendicatis Jussa jijs vivere coegerunt et ad Supremam quidam eundem conduxerunt Inven tania permulta ob insufficientiam rectus et Inscriptionis eorum

ex parte

exhalari fecerunt a Summonas
galionem Bonorum
quemcumq; ad vendend et audiend pros absolutionem dispensus
stantissima Summ Millium Florenos
de carentia presentationis Bonorum
sensiva inscriptionis vt subsecuta ac compensationem exhalatorum
tationem sententia pros Judex offert
in quinq; [illegible] Alias Citationem quia Latores inse existente
in diem hodierna incid et proveniend
Citato pro interesse Mfice Anne de Rattymshie Zielinska Vexillifere
Dobinen per S Antonium Stoplowski coram Judice offert
ren quoniam M Zielinski principalis citt
demnare permittit proinde cum comparente Causa Gens ad convictio
nem disparentis per Judicem offert
praefatus Mficus Zielinski Vexillifer Dobinen
ad Judicium offert per Mem Regni Stat Regnium Kotlecki de Bronow
Judem cubus et alias pens summam vic ibus qualiter ute ante dta et post
essa cessum tempestive per S Antonium Stoplowski inter pascha et pentho
cium offert susceptt et convocatt clamatt et vocatt vt tm compa
rentem pars Stata Actorea in Lucru Solutionis Summa cum provisionib
ac expensis damnorum admittente Judice offert judicialiter ac offe
condemnavit alteriusq; Lbi in talibus fieri solita per Judicium offert
Pleng fieri et decerni petulavit et Judicium offert Pleng in omnibus
Lucri legitime ea vis Causa obtenta decrevit ac Pleng decernit qualem
pars citata summa ad provisionibus pro qua conventus pars actorea exhibat
Lb pena Bannis et in casu decreto Pleng contravention is super parte decreto
contravenient per Judicium offert Pleng decernit ad eandem publicandum
Bannis penam supra scriptis Mlis addict et deputat qui Mlis statuta
iendo deputationi fuit a Judice Pleng habita eandem Bannis penam
modo premisso super M Zielinski Vexillifer Dobinen obtt ac ipsumet
M Zielinski Pleng in terris dispersis ee banitum fieri communi contra
ium hui in Arce et in alijs locis publicationis consuetis Pleng plurimum
publicitate ad Judicia moderna forum publicum congregata alta
sua Tonica et sonora voce proclamavit publicavit et admotum
omnium protunc Pleng undubium deduxit de quo hanc fieri dem
Mlis loco publicationis Stato ad Judicium fuit sedens tenet Stabilis
post ipsa publicata Bannis penam Judicium offert Pleng pro facienda
de tempore prefata Scripta fieri communi Executione officium
competens videlicet S Joannem Mianowski Stat addict et deputati

depu Jai S. Burgenbius ad primam Partis Adversæ requisitio rem Decreti
præsentis exhibitionem facere et per eandem Executionem de Bonis
citati juxta Decreti facere et peragere tenebit. Et sub pœnis contra
rentientes officiales Legibus Regni sanctis in Casu Renitentiæ
M.R. H. Gregorius Kobiecki de Bronowo Judex palam et quia ipse Ill.
Dominus Literali Sigillati pro Tribunali sedens decretum conscribi
Actum ad Bona Jovalewo die 3tia post Festum Nativitatis S. Joannis Baptistæ Anno Domini 1783

Decretum Condescensionis Umiężino Kuebork

In Termino hodierno ex Decreto Anteriori mediante quo Condescensio in fundo
Bronowo Zypki inter Partes in hoc casu fuerat injuncta et Terminus Conservatus in Causa
et expeditæ Literis Condescensionis per Judicium Officij præsentis erat inserius inspecta
Querelans Casimirus Ploceus Judicij ut pote modernus cum Termini ibidem contenti legi-
tima conservatione facta et hoc in Causa et Actione Judiciaria in Brassica Inter
Instigatorem Judicij Officij Actoris ex una et Reum Delictorum Kuebork
ejusq. Delatorem S. Jacobum cum Umiężinski Actum ad una et in Delictorum Kuebork
Judicamentum Terræ Zaroscinensis Bronowo Zypki inde num Hæredem in hoc
do inscriptioni transpersonali de Solestatione coram Actis antheriis Regni
facti ad Judicium Officij Actoris parte ab altera citati deo quia ipse in convulsione
Legum Regni proceden quia altera appetere velant procedendo ex Literis
Summis instrumentis prima quidem Quadringenta cum Quinquaginta Florenis
Polonis per Dominum Stanislaum Umiężinski Actis Hæredem N. Barbaræ Mianowska
uxoris potentis Literæ nunc vero N. Hyacynthi Wołowski Consorti inscripta et percepta
N. de Mianowska Wołowska Literis Actis ejusdem alterius Ducento cum Quinquaginta
Florenis Polonis Tertia denique Centum Nonaginta Tymphonum per eundem
N. Hyacynthum Wołowski Literis transactionis nec Pensionibus scriptis Regestro
remonstrandis ad Bona Prata Lesa Regulantibus pacificatis Bona eadem per
Actis possessa occupavit Actis per nimias aggravationes ad cedendum
de ijs coegerit qua propter citatus ad videndum examinandum
pro ad Solutionem Summarum Pretii una cum provisionibus a tempore
occupatorum Bonorum proventibus per Sententiam Judicij Officij Ploc
Fructus Literis indefectu Solutionis diminutionem Bonorum Dominis obnoxium
in eo prout ea decuparet Patet in genere Nobilem Dominum de percepti
proventibus calculum faciendum demandari Cum quo Actis Relationeli
Literali Sigillato Castrensi Capitaneo Ploceno Terrenis Dobrinensibus Matthias Casimirus
a Debowa Dominus Debowski Ploceno Mansionario Cremmensi Capitaneus Dobrinensis Franciscus

Vacat

Umiens hi de persona boniss tui ptr omnibus legare legis et nostre qua hac in
parte fungimur Capl cuius mandamus ut in termino Quindecim Causa comparendi
Offey dilecys Jene secunda prius et peremptorie ad instantiam Procuratoris Dilecy Offey nobis
plis ac peremptorie compareas ad instantiam dicti Procuratoris Dilecy Offey nobis
ejusq delatoris M. Jeticeani Hebersh Lucca merary Jacobi eiusdem Actor
qui te in herendo Proni Dil ceram Cur aut hentices Regni facit secundo pos
stea Dyes ad Contumaciam penal citat pro eo quia tu existens in po
sessione B Bronowo Zyski Actoris hereditarie ad tante tue presumptionis
ausu desolasti edificia ad aule pertinentia vineasti sepimenta combus
sti borras et ligna excidisti, agros in cultos semeniasti, imper Actor tam
tam in pacem patientem diffamasti dishonorasti, certos census absenti
es in hucusq ab eadem lesione n cessas contra leges Regni molestisti pe
nas q ead lesionis incumbuisti pro quibus super te decernendis Tribuni
nus pro refusione damnorum ex desolatione B Bronowo Zyski Actoris ema
nantibus pars citans hs citat Jnio adveniendi partibus et judicaliter
responsuris datt in Cio Nocen 7 eda ante Festu Nativitatis S Joannis Ba
ptiste proxima A Dni 1736 Alias Decreto cui anteriora Condescensionis
ac Citationis tenores inse existere in dem hodierno inscribendi
et pro reali ac citationi pinserta in dem hodierno inscribendi et pro
viseri Partibus ipsis utrisq Actore S Francisco Umiens hi pl Actor officio
Succamerarii Jacobi eiusdem S Procuratoris actoris ita pl ceram hodierno Dilecy Offey pro
comparentibus et sum judicialiter controvertentibus quibus controversijs pa
tiam hodierno Dilecy Offey pro ceram Jnquietis exequendis quoniam Condescensio
in fundo B Bronowo Zyski n expedita dictoratur quos mutuo fucca
merary Jacobi eiusdem habens connexionem cum dictoratus S Umiens hi pient
in termino respectu pretensionum fundi promoveatur proinde continuetis ipsi
Actoratibus utrisq insistendo etiam decretis anteriorib necessario esse
Condescensionem S Jacobi Scholnichi B Nocen ad fundum memoratum Bronow
Bronowo Zyski declarabit ac declarat qui S Burgensibus mutuo sumptu
facilitandum pendat pactis Bronowianis conducendus et posteriora secunda post Festu
S Jacobi Apli condescensionis prioris 2 ventura pretensiones utrarumque
partium moderabit et finaliter pendentibus dictis opus fuerit Inquisitionibus omnes
easq inter partes intervenientes respectu Bonorum ex expositione eorundem
pullulantes pretensiones disputicabit decreta onerosa in toto exequen
et finaliter disputicabit cujus decisioni partes acquiescere teneantur
sub pena Bonis per quam per Judicem Offey pro Super parte decreto
contravenientes pro interpositum.

Actum

Bantes

Bantius N. Stupeckij [illegible] Stachowski.

[illegible] et actione judiciana [illegible] inter [illegible] Andream Stachowski actiß abuna et N. Albertus Stupecki: Inhaerendo [illegible] manuali [illegible] Bona sibi [illegible] gita Typhonis et Sextilij unius [illegible] ab actiß acceptis in [illegible] ad judicium [illegible] [illegible] eo [illegible] Jurand [illegible] Typhonis et Sextia rij. unius cum [illegible] penis [illegible] sab et actiß acceptis et [illegible] manuali ad Solvendi [illegible] Actiß [illegible] [illegible] castrensis [illegible] judicij [illegible] [illegible] Stanislai Strzempkowski die [illegible] [illegible] et [illegible] [illegible] [illegible]

pt. [illegible] Contumacia ad pœnam ad Judicium officij Pr. pte ab altera
[illegible] ad Inscriptionem authenticam [illegible] Zaborowski
Subdapiferum Zomsk. in re actu sup. summam sex millium
Symphonie Polonie revocavit pro eo Quatenus Ipso seu quem
[illegible] actionis magis afficit summam [illegible] actu [illegible]
sententia Ipso Judicij officij Pr. ad premissa stringi. Solutio-
nem summae [illegible] [illegible] [illegible] [illegible] [illegible]
[illegible] alias Dilatione eadem Anteriore Munimento
[illegible] Latiore in se existente in die hodierna incidente et [illegible]
partibus [illegible] Actu pr. citata [illegible] Laurentius [illegible]
coram Judicio officij Pr. comparet et [illegible] contra [illegible]
[illegible] controversijs Judicium officij Pr. coram se inductis ex auditis
Dilatione Pr. Quatenus pars [illegible] satisfacere Dilationi
Munimentorum adque se in antea actis Judicijs receperat idque
in instanti. Tandem ad repositionem [illegible] [illegible] dedit et concessit
hoc ipso Judicium Dilationem majoris [illegible] Stanislao Zaborowski
Subdapiferum Zomsk. ex quo causas majoris importantiae in Ju-
dicijs [illegible] attentat [illegible] Dilationem probare tenebit
documentis literarijs in sequenti [illegible] Castri Plocensis Trinis
prius et proximius ab hinc in [illegible] Plocensi celebrandis. Trinum par-
tibus memoratis [illegible] in [illegible] Judicijs conservavit
conservatis comparendi peremptorium. Cum caeteris Citatis
causis Pr. suspendit et suspensas esse declarat
ad sequentem [illegible] Castri Plocensis Trinos proximis ab hinc in [illegible]
Plocensi celebrandis. Dti sui vigore

Dilatio ~~majoris~~ inter Zaborowo muni-
mentorum ex dilatione majoris.

In Trino ex Dilatione anteriore majoris uni ex infrascriptis Citatis recepta
Judicium officij Pr. dat et concessa idque ad sequentem Querelle Castri Plocensis
Trinos ut pote modernos cum Trini ibique contenti [illegible] conservatione facta et hoc
in causa et actione Judiciaria infrascripta

Vacat

Decretum Remissionis inter Potulyenicki et Zatemb[ski]

In causa et actione Judiciaria inchoata inter Exhibitorem Judicij [illegible]
Delatores Ill[ustrissi]mi Hieronimus Podoszy woiewodi et B. miecz[ki]
Mieczmidowski qui absens est p[er] M[agnificum] Andream Mieczmidowski
Paulum et Josaphat Zatembinski stz[ki] tyniarum Zabierscie[nsem]
P. Potulyenski aduersus de nomine ignotum Sortis Suitte Succes-
wha gwoli Iuris Possessores habendo Protestatiõi ad hoc facta
seruando post obtentam sententiam primam ad Judicium offij
Capitalis Quadris Sacre Regie Matris ex sorte facta subhastan
per ipsos Possessores petentium resolutas per acta processus
sum restituant Sententiam ad primam Instantiam Judicij offij Capi
citant actos Citatione ipsis debitas Latine iuste existentibus
Decreto Euidente et Solenni Partibus ipsis [illegible] et quid actum
per Scabinos Sacri Palatij Cracouiensis ipsa et ejus Nuncios per actos
et Scriptum Ide[m] Reuocatorium quibus Decretum Judicij Capitalis
Judicij Capitalis Com[itis] Inducis Examinatis causam petentis ad Ilmi
quam Indescriptionis in fundo Bonorum Mieczmidowo Sowy expe-
riendo in Ibid[em] dominicali Remissi remittitq[ue] decreto petentis
Sine Cartis Documentis admittance causam
sui vigore pro gro
petentis tempore tenentes sub vigore in Ibid[em] decernendo
Incertentes Ilis Regni Senatus et Gregorius Kobiecki Sen[atus]
Relatio ad Bona Mieczmidowo Jovis feria tertia post Festum
Sancti Joannis Baptistæ in actu firmans et stylum Cancellarie

Decretum expenscensionis inter Korcebrody et Zatembi

In causa et actione Judiciaria inchoata inter S. Franciscum de Lembarty Castellanum
Castellum Stellabunensem et Nec Stanislaum Korcebrodzki Intimum Succes[sorem] Bonorum
et Hereditatum et quid contra mandati inhibendo mandati Emul
authentice facti ad Judicium offij [illegible] ad abstinendum Spolium Bonorum facto illi-
ad Trecentesimum Quadragesimum modo obligati sup[er] bonis Korcebrodzki pipt Actis in scri
pti p[ro]duct[is] Bona Citationis non correspondentia Citatio habilitat Dominum existentem Judi
Castellum Castellanum Subditos Potentiæ dicit ex parte Citationis Nec mandato ad impletum
compertet Sententia Judicij offij [illegible] in admissa Stringi Citatione alias Citatione
Ipsi Citatore in de existente Judicium Judicium Inquisitionis et quia partibus ipsis citatis
S. Franciscus de Lembarty S. Joannis Castellanus in apparitionis Mariæ die ipsa Citatis S.
Jacobi Korcebrodzki coram Judicium offij [illegible] comparere et sedem Judicij contraverte. Quibus contra-
versijs Judicij offij [illegible] coram se mutuis examinatis Generi plenarie et actis debite ple
nitudine et Jure et Sententia Citationis huiusmodi emittendo Citatis Judicialiter
Decernit et quo ad dominum actorem primæ Judicium offij [illegible] Judicij ulteriorib[us] Partici
Examinatis Controversijs in negotio principali expensis mandavit in expensis mo
do dicendo Citationis pris citatis adjudicatis huius edicti suspensa declinatione
Judicij recepta in condescensione offij sui absentia unius non obstante adjudicat
B. Korcebrodzki cepit ac Corpetit qd offici natura Capitis Partici condescendi et Jure
dicta Tertia alias Sti Laurentij Martyris proventura condescensus Remis
sionem Bonorum injungit ac in eadem Bonis Praedictis omnibus et singulis expositio
ne R. tis Exhortatis et obligatione Comunis pullam Pipi Inquisitionibus in obligatus
dicti Judicialiter et recompensa dilatationis seu reparationis injuriæ et litis.

Finitum

vita de ad causa pertinq relinquet verum in tole ptes deuenit, eyq decisioni
add sortem stare tenebant Libra Banitionis prem ipsum Dnum
contravention sup pte dcti contravenit interponit decretu. Scribat
relatu vtis Iudicis dobronow ad pona Egagous S. Stapl Dni Stanislai
S. Joannis Bapt. juxta forma et Stylu Cancellarie.

Lucrum ulterioris expte R. Sestowska et Jos Dobrski

Juxta Actu executionis in Bonis inferiq nominatq per D. B. Olesnicki
manuq ipsi pona debenti pt. tenoris talis. Actum in P. villa Dobrski ante aulam
in qua Burgus Stanislaq Dobrski residet 24ta ante Dnu Natalis S. Joannis Bpte pte
Anno 1736 pora D. Valentini Antonij Szczerski BCR in presentia Illus Stanislaj Cha
rczenski Valentini Stegnicki necnon vtis subscriptis Laudi Lanczyc Wojcik de Ja
rczyno pro bonne authoritate ad etu pte accedentq Cui quidq R. Burgrabsky
Szlyno pro bonne authoritate ad etu pte accedentq Cui quidq R. Burgrabsky
sententiam ordo legibq Regni depagendi executionibq debitis, additionq prout a Mto
Nro Dno Burgrabio ipsi Venatore Lanczyc et R. Szpreo S. Labtq Nro ad impetrandu pagem et exp
habitu in toparcando mittebat Dnu scripturis ponere R. et ejq publicandis exp te S. te
Si et absente pertinq virginis principl. et valentini filia de etate ejq in P. Nocenti
in Bonis Regni Cujusq officij judicijs vnacum 12 mercatore Ipsi Stanislaq et indubitate
Trinitatis Sup SS. Josephoq Stanislao patruis tui Adamo Barbara et Ioa Elisabeth
et Elisabeth de Stanisl Dobrski filii et filiabq Dobrskie ejusdq occasione cum
me Stra milleq florenq solvendi pecuniisq et illis pro solutionis obligatu
tis acta et requisitis opa supras insta ad pona fixa Vicis sotiq inscri
pti in consortio cui deperscriptis libq ad dcti mti condescendit, juris dictionis sub
ditis fundant pte Stanisl ad cujus instantiam comparend acclamare supra scripti de
mandavit ad cujus mti acclamationis pte comparens N. Stanisl Chudynski
ad urgendu executionem impetratq plenipotens a pte dcti respondit supra scri
pte petite executionis de Bonis pure mere pagi ad conscriptionem presentiq con de
scendi appellavit qui executionem licet nemo impugnavit veruntq opposuit
Burgrabialem et prima condemnadre condescendit ac omnes citi pure et dcti
pinde facti mandi deligis portpositione cujus pure et dcti ab executione faciendq legendi
causa Dnus ulteriori dispudicadre ac forthor demandat executionem nemus
ad judicium officij castri Ploc remisit Tunc partibq in primis castri Ploc judicijs
primis altine missis Ploc celebrand conservavit conservatq comparendi pro
storiq dcti sui executorialis ejusdq valentini Antonij Szczerski BCR nec
non pro tunc citatq hodierno ingrediendi remissionis conservationisq ipsius Dnus
Burgrabia pro tunc citatq hodierno ingrediendi remissionis conservationisq ipsius Dnus
Burgrabia hodierna die expirante pridie ejusdq ultimq et quidq Actor R. Jacobus Kli
cki plenipotens Dnum Burgrabium citatq R. Teli dicti Klicki ejusdq mandato ad ejusq
dcti plenipotentem Dnum Burgrabium citatq R. Teli dicti Klicki ejusdq mandato ad ejusq
Dobrski cum judicio officij dcti comparens Quoniq Dnus Josephus Dobrski pro tunc
disparebat Ille condemnari et mitti pridie eum comparentq causa pendit sub
spensq ejusdem declarat ad conclusionem disparentq quidq ordinariq pro tota judicio
celari judicio officij dcti comparens et Actor audiri hodierno pro tota judicio
die audientiq pridie attentans me ad judicium officij dcti et ibi R. Gregorium Slo
wacki de Bronsaw Judicem tribq et ultra juris forma vocatq quatuor clamatoria
calce ita inter eta et post officium Stre pestive R. Petrum Kraiewski inter
pres dcti et judicium officij dcti Sedentq et actum notat in Libro ulteriorio Actis faciun
do Executionis condemnavit et alterovocatq libq ea mente pronuncians et pro tesand
et Judicium officij dcti judicium munus exercentq pro tesand
Decrevit ac pronunciavit Quaterq pro R. Jacobo Klicki BCR causa Executionis
ulteriori de B. pro ut petit non obstante quidquid in contrarium opponi valeat et fiat

et pazata ad primam pñs etc. Et de regressione. Decretis pq exhibitionem sub-
pons cum reni tenores Appellatis legibz Pñi fanciß. Remotis cum effectu
nem nec pse nec suas grossis Subordinari audeat nec impugnare per se
vel Subterfugia pñs pena cum Impugnatis pq interpositis etc.

Dantes N. Kowalewski ex pte NN. Strzegowskich
In Pñs hodierno ex delatione patentium majoris advocationis Regni Polonie
tenoris talis Matthias Sarnicz advocatus Regni Poloniae Universis et singulis
tibi N. Matthiae Kowalewski de Stara Rawa Terre Gnesnensis Regno et Inra
quatuor in pte turgimes Capitaneatus mandamus ut tu Nuncius Quevis Capitanei officij Judicij
Pñs pnig et Terminig alibi nisi ad Regni Poloniae Curiam Regiam peremptorie compareas ad
Instantiam pte agentis Judicij officij Pñs ejusq Delatorem N. Pod de Bogdanskie
N. Josephi Dobrzeychi Sentis Matris Valentinae de Strzegowo ut principalis et
Pod Virginitatis pte N. Kowalewskich ad Curiam Dei impia violato modo
devotato Actt Qui vos et quos Actt materiem tibi contulerit de jure Incon
venta de Authoritate et Appendentia ejusdem seu potius post Translapsum
Terminum seu translapsos Terminos sig ob Cunctipresentionem Causa
Sunt translapsi adparatos grossis juris gradus et Terminos in eisq Causa
pens stehs indecisa nempe ad paratam delationem Majoris tbi Pod
Kowalewski citato in acte actis Judicij recepta et hoc insausa ratione
pdnarum per te respecta ejusd Nobis Hedvigis Strzegowska Aliud
orphand in servitium per actricem Matrem sibi datd vi et violenter
nullo habito respectu qd sit Curiana primitiva et consortis tuae edita
tua violenta impetione delationis et ejusd impugnationis pdi
sumptionis urica despectationem concipionis et primas conventionis
tionis ejusd Nobis Strzegowska delatori inveren agentis ad precautam
Patrandum simulationis annulationis seu Symphonium denarati ejusd rece
ptionis pecun debiti ex latore inde existente ulteriusq tenum ac
insausa ipse predi delationis Majoris satis fieri plenas nontamen nimo
nes sup te Irrogandas declarari ceteraq pjuris causd ejusq exientia
contra te Statis et Sententiari sis Terminum adsentatus et respon Sung Dato
in Castro Pkrcz 23ta ante Festum Nativitatis S. Joannis Baptistae proxi
Anno Dñi 1736 indem hodiernam in debite et pretiate partibz et q sem
actorea pNobis Evam Matrem et Hedvigim Strzegowskie nata Quon
Antoni Kowalewski personaliter stes pro Tribunali Majestatis
coram Judicio officij presentis comparentibz et ex judicialiter conversantibz
coram Judicio officij presentis coram de productis et examinatis
qbz Controversijs Judicium officij presentis coram de productis et examinatis
vercit ac Scabinis decernit quo ad eadem satisfaciat Statutis
Statioi Majoris sibi in antecessum Judicij conceptum dq in ipsum
quicia eadem satisfactionis comparens Stat. in declinationem in
scripta recepit pndepass Stata actorea coram Judicio officij presentis
comparens et Terminum eundem hodiernum et totum Judicium pse
Audientiam legitime adsentatus Stat. Nobis Rei Evam Strzegow

Gregorius Zolecki de Bronowo Advocatus et ultra primo-
vicibus Quatuor vti ante ista post officiorum Arestum tempestive per
Erasmum Antonium Makowski inter positum et Judicium officij per Suscepti
et connotatum ad mittendo Judicio officij presentis ac Summarie fecit
et citatus talter Summarius et vocatus existens non stetit nec com
parvit imo vti ad Ministerialis Retulit contumax extitit cuius con
fumatian eadem pars Actorea coram Judicio officij per accusando pe
tijt sup eod Citato Creari in Delinquio dispareate Adnan Banitum
per petuo declarari alias in tabulis fieri solita Juxta Judicio exegispo
statum et Judicio officij per Juri communi offectationis partis ad citeam annum
do eand Bippetue Sup eod dispareng Scrivit ad dem publicam Bippetue pelend
mod dempto Sup Acto obtt et Judicium sui officij Decretu. Super oblt addidit
et deputavit Lui mtis Satisfaciendo deputationi Sibi à Judicio per habitu
eam Bippetua pena Sup dispareng Acto obtt ac ipsum et citat expe-
dad Banitus juri communi contrario. hic vi artis Castri Poloni et in alijs
locis publicationi consuetis, Osera multorum diversa conductus et statu huius
ad Judicia moderna per publicum congregatu. Alta sua Teonica et Canora
voce pelamavit publicavit et ad mtia Sibi audiendum etiam per indicia Judi
cit de quo per ipsum Actorem publicari mandavit ad Judicium hinc redeuntes
cit Relationem ad. Sotgm publicatu Bippetua pena Judicis officij per
ipsum ibidem in Scriptis juxta Scriptum finis communis Executione Ofpium
coniperens videlicet Jacobum Sobolewski Burgrabium Castrez Polen adhibi
et deputavit per S.B. ad primam partis actoris requisitionem decidendo &
ser Exhibitionem eiusq executionem de Bonis juris vtili faciende et
pagare tenebit sub pena contra regitentes officiates legibus Regni
latis in contumaces scribat Mandatis Regredi juxta Dat
in citationem positam ad Bona Respicit. juxta formam et stylum Curiae
ceteraq.

Banitus M. Szydlowski. per S. Makowski.

In Crastino hodierno ex Relatione mei in citationis Actis in acteatis Judi
cijs receptis et per Judicium officij Pti datis et Concessis ad sequentes Decreta.
in Castren Mogiln. et note modernis cum termini etiam Contenti
ima Generalitate pacta et hic in causa actionis Judiciariae inter
S. Stephanum Makomaski Actorem ab una et per M. Theodo
rum Bonfasium et Joannam Dzierzam Immuptam in primo
voto percati Dum Solicitum et Rosaliam de Cicer
ensibus ex M. Jacob. Szydlowski Reclitis seu Echanerien Conven
tem ex adverso ab altera. Quatenus Actorea Petitum et Intimatum
seu alterius cuius mis in 2do percati Petitum et Intimatum
Szydlowskie Reclitis seu Echanerien et quid Dzierzam ac q
tum orennes Pupillos in assistentia competentia ad Judicium offi
cij per Actas sup citatus post primum secundum tertium ad parato
gressus duos gradus in curibus Curia ad Judicium in praesentia stat
ad ipsa per Actorem respectu dominus Praesentorum Diligenter Dem
Symphorianum et Sectarij eius Actori nolle adhibendis ad Judicium

Judicij Curie Zalonsata pendet indeterminata nempe ad prem
dum Dilationem munimentor ad audiendum et audiendj pro
ad Solutionem Summe Quinsente Ducentor Triginta Tre
Ducatorum et Sexta[rij] una cum pensionibz ati a Summa
fructificante proveniens Sententia ejn Judicij officij Dicey de
ejn Stanc alias Dilatione eaq maioris latiore in se existen
in Diem hodiernam inde[m] et proveniens partibz ejnsdem citatis
Actorea qua[m] per g. Antonium Ciesarenski Citata pe
Antonium Bajensk excepto m. Theodoro Szydlowski Ve
dilibenda Cathedrarien coram Judicio officij Dicey Comparen
riam ejn g. Theodorg Szydlowski Vexilliferg Cathedrarien
Dicey in Termino disparet et se Condemnare permittit m
ejn De cum cum Parentibus ad Comictionem disparentis Cau
Dicens Suspendit Suspensa esse de ceteral disparentem
so m. Theodorum Szydlowski ad Judicium Dicens g. m. S
Gregorium Rohicki de Denovo Judicialem Inbg et Dilu
Dens fermam ejusdem quatuor ati ante Dia et post offi
cium Arestum tempestive g. Antonium Bajenski Inter
situm et g. Judicium officij Dicey Dimisit et Contumacem non
tamen Comparentem in Juro Solutionis Summe Supius ex
posit una cum pensionibz ati a Summa fructificante pro
Dicens admittente Judicio officij Dicey Condemnavit ultimo
Liber ca in Causa Judicij Fiscj postulavit et Judicium of
cij Dicey ejusdem ejusdj super Contumacia in Causa obtenta decre
at Dicey Decernit Dilatem Pars citata Summam Sector
pro qua Comenit cum pensionibz ab eadem proveniens per
totvat sub Pena Banitionis quibuscadem Decreto Dicey
Contravencionis super parte Decreto contravenien Decernit
Candemq publicandam Supradictus citatus ad Diem et deputat
Judicialis citatis faciendo Deputationis sue Judicio Dicendo
Se Candem Penam Banitionis sue disparentis et. Szydlowski
Dicens se pro obtenta ac impetrata Dilatione Dicey
Dicens disparere esse Paratum Jung ammonitionis contrarium
in acie Castri Cracov et in aliis Locis publicationis consu
Dicey plurima nobilitate ad Judicia moderna Ferma reb
Sum Congregata alta Sua Dominica et Sancta vace pro Dam
ert publicavit et ad notitiam omnium protunc Dicey in Dubo
deduxit deque Dicens Se citra et loco publicationis Solito ad
dictum Diem redeas Sicut Relationem portgm publicat Da
mus Penam Judicium officij Dicey damnam Dicey Cum Tolera
Lus effectu ac partes ipsas ad Judicium Dicey Capitalem pro
ciendi a executione remisit et remittit Dicey Decreti sui igore

Dilatio munimentor inter Zabogo etc.

In Trib hodierno ex Dilatione anteriore majoris uniexistentis Cedu
recepti et g. Judicia officij Dati et ad presentia ipsa ad sequens Querell Castri
ex Trib ut poste moderno cu Trib ibq contenti tria certificatoria fact
et hoc in Causa et actione Judiciaria inter ipsa certa inter Instigatore Judicij
officij Dicens ejusq Dilatricem M. Mariannam de Sarbki

Relict. ob. M. Andreae Zaborowski Subdapiferi Lomsen. Contem. Actt. ab una
et GG. Stanislaw Zaborowski Subdapiferi Lomsen. D. Szczepkowa Haeredem
tum Antonium Albertum Theodorum atq. Appellat. Virgines Innupt. Łęczkowskie 200
Subjudicis Ciechanovien. nec non Rosalia de Grabowskie primi ob. G. Casimiri Łęcz-
kowski Subjudicis Ciechanovien. ad praesens Vidi nupt. G. Ignatij Grabowski Conte
matre tum Petrum et Catharinam Filium et Filiam Łęczkowskie in primo
voto procreat. et quidem Virgines atq. Contem. et Filium ac Filiam in assensum
petenti ad Judicium Officij Pr. pte ab altera Cittos pro Quatenus Ipso Inven-
taria, res mobiles varias Seorsivo Regno futuro in Trno. probandae actt. proprias
et eandem Actt. ad B. Szczepkowo pt. inita connubij Vota cum praefatt. ob. M.
Zaborowski Subdapifero Lomsen. Parente et avunculo Ipso impulsa et invectas
tum Subditos non nullos ad Actt. pertinentes extradant, restituant et compensent
Sententia Ipso seu quae Ipso ong. actionis magis afficit. Judicij Officij praesentis
stringi Satisfactione praemissorum injungi et id quod Juris erit exequi
Citatae alias Dilatione eadem anteriore majoris latiore in se existente in die ho-
diernam Incidentem et provenientem partibus Ipso utrisq. et quidem Actt. pte Citta per G. Laurentium
Wieczyński coram Judicio Officij Pr. comparentem et secundum Dto. controversiae
Quibus Controversijs. Judicium Officij Pr. coram se inductis ex auditis D. Quatenus
Satisfaceret G. Stanislaus Zaborowski Subdapiferi Lomsen. Dilationem ma-
joris sibi in antea actis Judicijs concessae idq. in instanti et quoniam Satisfecit
proinde Judicium Officij Pr. in negotio principali partibus ulterioribus partium
ex auditis controversijs experiri mandavit in experimento ad affectationem
Partis Cittae dedit et concessit hoc ipso Judicium. Dilatione ejusdem Parti Cittae
ad munimenta causam Pr. impugnantia ad sequentem Quarellae Castrensis Plocensis
Trnos proximius ab hinc in Cro Plocensi celebrandum. Trnum partibus me-
moratis utrisq. in ejusdem Judicijs conservavit conservatq. comparendi
peremptorium Dtum sui vigore.

Munimenta inter NN. Kłobukowskie et Maliszewskie.

In causa et actione Judiciaria infrascripta inter NN. Albertum Kłobukowski et
Rosaliam de Gierzynskie primi ob. N. Bartholomaei Maliszewski ad praesens Con-
juges tum Rochum Hedvigim et Franciscam Maliszewskie minorennes et quidem
Consortem atq. eorum minorennes in assensu competenti Actt. ab una et N. Ada-
mum Maliszewski Sortis certae in B. Maliszewo Sitt. haeredem ad haerendo mano-
ni suae authenticae factae ad Judicium Officij Pr. pte ab altera Citt. Quia Ipso existens
Sortis ut praemissum est in B. Maliszewo Jacentem Haeres longe meliores quam Actt. con-
tributionem Capitalem ex Sorte eadem ab annis Quatuordecem Totum actt. pende-
re non vult imo recusat Actt. non mediocriter proinde injuriat, qua propter ad vim
et aut. Ipso ad solutionem praemissae contributionis aequaliter secum actt. pendentem
refusionemq. et restitutionem pro Annis retroactis per actt. pro solutt. Sententia Ipso
Judicij Officij Pr. stringi Satisfactionem praemissorum injungi. Citatae alias Di-
latione Ipso latiore in se existente in die hodierna Incidentem et provenientem partibus
Ipso utrisq. et quidem Actt. per G. Albertum Kłobukowski suo et aliorum Actt. nomine pte
Citt. per G. Antonium Ciesewski coram Judicio Officij Pr. comparentem et secundum Dto.
Controverte. Quibus controversijs. Judicium Officij Pr. coram se inductis ex auditis

exauditis ad effectatos & partes ill comparens dedit et concessit hoc
ipi Judicium dilationem arrumorta causa[m] impugnans eo ad le-
gitimos Quereli castro Plocz tunc proximiores absente in Publico Sebrand
termino partibus memoratis utrisq; in pallegad Judicij conservatis conservatis
comparendi peremptorium. Scribat Relatio Mtis Lodicensis de Proch-
wo J. d. pt Fm Natiis Dis S. Joannis Bpte pictaciam et Sigillum sanc
cellarie.

Major inter Adamum Lindum Strupczewski Parochum Gordonig
et N. Wloczewski.

In causa et actione Judiciaria inpetita inter Adamum Lindum Joannis Stru-
pczewski Parochum Gordonien ex una abura et N. Mathaeum Wloczewski
ex altera reum Juramenti Suorum ratis et nihil aresto authenticis facti de pte obtenti
contumacie pena ad Judicium officij pte pte altera citati. ideo. Quia
pro sepedictis temporibus in solemni actu permanendo vota cum
cum Domina Catharina Gorzechowska actu Sororina coram Nobilium
nemalis servi duos Coretos Rodeyaveno, Tritici itidem servi duos
Coretos Bonorii Coretum unum et alias res servitio regestro specifi
candas tum Summam centum Symphorum actu in scio accepit ac
cepit ad multas actoris requisitiones etiam ad officiosum Mtis
et NN Arestum eadem omnia restituere noluit. pro quo exinde cum
restitutione interesse num frumentorum, summa ac alienarum
rerum servitio regestro specificandarum Succubuit pro quibus omnibus resti
tuendis alto pro quo actu alias citatione in se existere
in diem hodiernam hinc inde et proxime partibus ipsis utrisq; actu
pti[er] citata pro Domicilium Francisci Dembowski coram Judicio
officij presentes comparens et secum iudicialiter controvertentibus pro
controversijs Judicium officij presentes coram se inductis exauditis ad rep
sitionem eiusdem Domini Dembowski dedit et concessit hoc ei Judicium
dilationem Nominis eidem Mti Wloczewski ex pro causas maioris im
portantie in Judicijs Ostrow Bobrowicen attentat pro dilatione
probare tenebit documentis & literatoriis in sequentibus proximis Castro
Plocz tunis peremptorijs ab hinc in Castro Plocz celebrandis Te
minidem partibus memoratis utrisq; pro allegatis Judicij conservati
conservatis comparendi peremptorium Scribatur Relatio Mtis
Lodicensis ad Bona ostrowy Feria Tertia Festum S. Joannis Baptiste
Jacta Formam Cancellarie.

Dilatio mutuo inter Mysyno et Dembowo.

In causa et actione Judiciaria inpetita inter N. Jacobum Mysyenski ex una abura
et Mtt Nicolaum Patrum et Valentinum Filios Stanislaum Filiastrum et Gratia Fi
lium Dembowskie ex altera reum Juramenti Suorum ratis et nihil aresto authentic facti de pte obtenti contu
macie pena ad Judicium officij pte pte altera citati ipsi ad respondendum ad

Solu

Solucionem summarum anig centu trigintta alterig 170 Flor polon cum pr: 202
Leonibg ab ep̃o Lemmis plenig Acto provant Sentena gr̃ Judicij offi gr̃
ad Compa stringi Solucionem dum mod Lyg ex parabus personis in judicio
Citant alias citadne gr̃ latore ex Leges indigen Lodienses inter
de et proveni partibg gr̃ultrig et deb gr̃ Sententis exequi
coram Judicio offi gr̃ compar et Sedu gr̃ controvers Quibg Contro
versis Judicium offi gr̃ coram Lemnutis exauctis ad affectatione gr̃is
Citte comparens dedit et concepit hoc Judicium Citatione admuni
menta causa gr̃ impugnam ad Legem Luered S. Mog Trin̄ proximis
abhinc in Cro Mog celebrand Trin̄ partibg memorand Ultrig in eig Judicijs
conservadit conservatg comparend peremptorie Scribat Stilo Mis Stolicchi de Bromovo
J. C. ante Fr̃ Natiuitatis S. Joannis Bpte juxta formam et
Stylu Cancellarie

Dallao Muniment inter Umignino et Dzigielewo, ac Stubicze
Impetac actionis vacuacionis inter M. Valentinum Ulmiensem ad abunaz Mog
Sebie Dzigielewski et Marianna Stubicka conjuges Sti Joanne Stubicki
ad hezendo Instrumentali Sup Summa Ducentor Symphon alb denar
et quod contenta in ipsa competenti ad Judicium offij gr̃ pte altera Ptes.
Ido ad diem et alig ad Solucionem Compe Cum d. Sentena gr̃ Judicij
offij gr̃ Citant alias citadne gr̃ latore ex Leges Lodienses
Lodienses Jud et proveni partibg gr̃ultrig et deb gr̃ Sententis exequi
gr̃ Quibus coram Judicio offij gr̃ compar et Sedu gr̃ controverse
Quibg controversijs Judicium offij gr̃ coram Lemnutis exauctis ad affe
ctationem gr̃is Citte compar dedit et concepit hoc Judicium Dilla
tione admunimenta causa gr̃ impugnandi ac Legem Luered
S. Mog Trin̄ proximig abhinc in Cro Mog celebrand Trin̄ proxime
morad ultrig in eig Judicijs conservauit conservatg comparend
peremptorium Scribat Stilo Mis Stolicchi de Bromovo
J. C. ante Fr̃ Natiuitatis S. Joannis Bpte juxta formam et
Stylu Cancellarie

Bartk Dgmbrowsg et alij exp̃ti Nicolaus et alior.

In Trin̄ Lodienses et Dalaine anteroris munimentor gr̃ti instrumentor Citationis
actis Judicij per eund et Judicium offij gr̃ dabl et concepta ad Legem Luered
gr̃ Mog Trin̄ proximor ultrig celebrand Trin̄ ibig contend Trin̄ comes Radne
Sandi et hoc in causa et actione Judiciaria inpetita inter M. Albertum Ja
rosewski et Adam Nicolai tum Thomam de Nicolaus Laurentij Sig
kienski atg magdalenam de Jarosewice M. Nicolaj Zelisławski Comes
nem non Ewam Nicolaj et M. Mathiaj Nicolaj filios Virginem
Innupt et quod maritalem fides in maritor Virginis Innupt ad
Tutor de pare nicos et aute et ipsa Act abuna et M. Nicolaus de
Patrus et Stanislaus Nicolai prud Dgmbrowsci Inhibendo Inscri
ptionem authentic de fallendo gr̃ Obligationis pene ad Judicium

ad Judicium officij Rectoratus abalbera citatos pro eo vt ten Ipse Summus mille
Symphorosa Volorij pro D. Valentino Dembrowski Sacerdote et et aduersus
Ipsum pro D. Nicolay Dembrowski Secretario et testibus in premissis recepti
et per eius scripturas facta in hac modo et forma videlicet ad perpendendum
-dum ac summa fructus carum petita per eos relata et contra Ipsum Judi-
cium officij Rectoratus ad premissa etc. dicit fatuam alias Relationem cum actorum
et mandatorum tenore inspexisti in diem hodiernum pendens et
pendentem pro tribunali sedentem coram Judicium officij Rectoratus pro tempore et
Ipsum cum hodierno pro tribunali Judicium officij Rectoratus pro tempore
audientia hora attentatum mes-
sum ad citatos per eos ad Judicium officij Rectoratus pro tempore
rium Notarii de Ipsum pro tribunali altera juris formam
in hac gratiosa ac forma et post offium citationis tempestatis ejus
anno domini Lecti interpositis Judicium officij Rectoratus citatos ipsos
comparuit ad diem ad et in actum pro tempore comparentem in Curia Solitum
Summum tota alias in toto negotio lis ipsis Ordinatum
ulterius rationibus causa juridice per dictum testimonium
officij Rectoratus juris communis affectationis pro tribunali sedentem
ac Rectoratus D. Joannem Castellanum pro tempore cum potestate
venit parte citata pro et ipsi instanti citatos pro tempore
Dictus Rectoratus contravenit pro tempore dicto contravenientes Judicium
officij Rectoratus ad causam publicam suppositionis intus ex hinc addictum et
deputati Joannem Antonium Salutationem deputatum in hac audientia habitat
causam pro D. modo et forma supplicatum obtinuit et obtinet pro dicto
tractum esse Sanctum Nicolaum Castri Plovi et in alios publicos
competentes plurimos ad Judicia moderna forma publicum congregatum
ta Calendarium forensia ex pecunia tractum publicum et ad notitiam
rium Thome Rectoratus indubia ducatum de quo Rectoratus intus ebeo publicum
rii Stolli ad Judicium suum veniens fecit Relationem publicam
B. pora. Judicium officij Rectoratus tractum in omnibus pro tempore
Juris communis Executione officium competens videlicet et dictum
Postowski N.C. Notarii addixit et deputavit. Quia D. B. N. ad prima
petitionem Rectoratus exhibitionem cum Executionem
statutis ejus Juris oppositionibus facere tenuit sub pena
cum vera testes officiales Legis Sanctum.

Dicto Inquisitionis inter Rectorat et Nadratum.

In Causa et actione Judiciaria intrans inter Instigatorem Judicij officij Rectoratus
ejusdem Delatorem M. Felicianum Rectoratum Camerarium Laborum Actorem
ad una et M. Joannem et martinum fres inter ipse germanos Nadra
Duplicis

Nadratensis per Rocest Wielunsis ad judicia officij &c. pro eo. Quatenus &c. Registrum dicti Collectoris de S. Nadrato. Absolvit ad heredes ac [illegible] liberis ac ipse tota suppellectili domestica et pecuniis penes subditos in fundo mei ad ipsius stando estimationem ipso ad &c. Advocati &c. multas ad regationes &c. extradidit. qui apud &c. citatione [illegible] coram judicio statuant ad audiendum &c. sententia &c. judicij officij &c. ad primam stringi citandas citatione &c. citatione in dictum hodiernas juratis et provenis partibus &c. actis Mro Ducis Cracoviensis Sacrosancte &c. Ecclesie S. Johanne Nadratensis Exceptis N. Bartholomeo Nadratensis Canonicis &c. Nicolao Nadratensis &c. Martini Nadratensis &c. pluribus &c. N. Wielunsis &c. coram judicio officij &c. comparentes ad dictas controversias &c. judicium officij &c. coram &c. Tenori petendi docere &c. de tenore et sententia citationis huiusmodi inventum et dudum &c. dicaliter dixit. provida docuit unde judicium officij &c. ulteriorius examinatis partium controversijs causa &c. partibus injunxit &c. se ad invicem &c. partium ulteriorius examinatis controversijs &c. sententia &c. Subditi ad &c. citationis &c. dixit et concepit hoc ipsi judicium citationis &c. statutis &c. sententia citationis &c. ad &c. Judicij educere &c. tenuit &c. memorati &c. in ipsi judicij &c. regulas conservari et conservati comparendi &c. dicti &c. ex causa &c. emittit. unde judicium officij &c. liberum cum Nadratensis &c. fecit et provisum &c.

Dictato Inquisitionis inter Cubska et Blonienskie

In causa et actorie infrascripta inter Justinianum &c. ex parte &c. ex parte quorum Judicem N. Jacobum de Drahczkie &c. Actum &c. Nobilem Stanislaum Cubska Castellanum Vidensem actricem &c. ex una et Nobilem Sandrum Blonienskie Palatinum Vidensem &c. Valentinum Filium &c. ex altera partibus &c. Dicta quidem Justinianum &c. Blonienskie vicinorum &c. Palatinum &c. ad judicium officij &c. ex curiosa &c. per attorneatum &c. contra &c. ad judicium officij &c. ex parte altera

penas et alie emergentes incumbentes pro quibus fuper oppi
dorum in rem repulsione omnem salutare remedium recto
rum se extendere in diem hodiernum medy et proveniens Partes
super utrisq; et quilibet earum judicio dicti presentes comparentes et quilibet
contrarientes quibus controversijs judicial officij presentis
se mandatis et auditis ad effectationem hujus status dilatorie
concessit hoc Jo Judex dilationem super petitionis Partis eidem
Scribe in declaranda innocentia in sequens Incerlocutorium
Vicarij tenus pretensis ab hinc in antea Vicarijs Clericis celebrandis
educendo dum vero Parte actoris conservatis tunc ad
eos sequens Generalis Curtrey Vicarij tenus pars edicta
per partem statorum super petitionem ad obtinendum sequens
comparentis peremptorie decreta fuit vigore termini
pars testium Notabilis Johannis Bapt. ad Sanctis
minko subsit Relatio.

M

Maior inter Venerabile Capitulum Plocense & Jorasky
Jurisdictionis et actionis judicialis nisi suscepta inter Illustrem Ex
cellentissimum Nazarium Szaniawski Starostam et procuratorem suum
Coram Venerabili Capitulo Plocensi actorem ex una et Illustrem
Dominum Jacobum Jorasky Ex altera partes coram nobis
Summo dicem Illustris Plocensis Relatis mirede Venerabilis
Plocensi Capituli una cum Confratribus mis ad Jurisdictionem Curiae
ad judicium officij presentis pars ad altera stat pro ut
tenus Ipse Censum retentum ab ultima quietatione
Venerabili Capitulo Plocensi assumpta suscepta nisi
ipsum persolvat Sententiam Curiae judicij officij presentis
ad premissa Instigij solutionem Censuum mungij Gory
sitonij alias stantibus Jure salutare Curiae existentis die
hodierna medy et proveniens Partibus Jure utrisq; et
actoris pars Dominus Respondens Instigatis infinitis Plocensis
tentem citata per Jurisdictionem Capituli coram Judicio
officij presentis comparens et Dominus Judicialiter
contrarientes sunt ad dilationem comparens Partis
edicti et concessit hoc Jo Judex dilationem Majoris Jo
sylao Zaranski ex quo Consors majoris Majoris Partis Ex
Judicij Curiae Vicarij et attentat quam dilatio
probare Testes Documentis Literatorijs inita Legenin
Sequens Generalis Curtrey Vicarij pretensis ab hinc in
Castro Sacri Plocensis Consors tunc Partis memoratis

mpria Legatis

vr pred allegatis Judicijs conservavit conservat ac comprendit se
exemptarium cum ceteris statutis Sandem presens suspendit
Suspensumq ipse declaravit Deus Reputetur Sentey Pla
nidem Decret pro vigore Edicti ad Bona Borkow
Mr Fr 2da mr Festis Natiuitatis Joannis Baptiste Petri Et
Pauli

Similis Dilatio inter Sierscew et Zoraweyno

In Causa et actione Judiciaria mihi Subscripta inter Petrum Rendis
Jacobum Lemeuski Sanamicum Cathedralem Cracov actorem ex una
et adhuc Stanislaum et Thomam de Lunowthie Sonijugos Za
rawskij Consortem ni ejus absentia ad hereda Subscriptos Sa
per Summa Quatuor Symphonum Solory ex provisionibz
in rem actoris secuta ad Judicium coram presentibz parte ab
altera citatos pro eo Quatenus ipse Summam eandem
Quatuor Millium Symphonum vera ex provisionibz actoris
per sat avant Sententia ipsos Judicij coram presentibz ad premissa
Stanij Solutionem remanere prefata cum provisionibz minengo
Stanz alias citatione ipsa actore in se existente ni dicem Sedier
nem minderz et proxenetas Partibus ipsis vtrisq et quod actorea
per Sigismundum Chrzyczki plenipotentem Instigatorem
citata per Jacobum Lepidi coram Judicio ipsij presentibz cum
parentibz Stanij ad respondendum competentis Partis citate
dedit et concessit hanc Judiciam dilationem Majoris Stani
slao Zorawski ex quo Causa Majori in presentia mi Judicij
Castrensis Posnaniensis attenta prima dilatione in Sequen
Quarendarum Causarum Judicijs mihijmet ad hunc di
Curia Posn celebrandis prorogatis Inter alia Judicijs de
Curiarum hujus regni diem cum ceteris statutis Causarum
Sentey Suspendit Sub pena Juris ipse declaravit Deus Sequ
Quarendarum Castrensis Posnan mihijmet ad hunc diem
celebrand Decret presentis vigore ad Bona Borkowo
Relato Scribat Feria 2da in crastino Festa Joannis
Baptistae Cruce perquam Cancellaria

Munimenta inter Kucborsk et Zboyno

In causa citationis Judiciaria mihi subscripta inter Dñm Felicianum Kucborski
facte amicum Zbocinensem actorem ex una et Dñm Simonem Zbozinski Sici
cernas Terrae Dobrinens ex adverso reo Certo scripto mandati ad Judicium offerij
per partem ab altera citatus pro eo quatenus ipse summam nongentorum
florenorum typhorum scripto Codicillo ad solvi assecurati una cum pensionibz

207

p[ro]bat sententiis p[ri]us hudicij officij p[re]fere ad p[re]fata stringi solutes nem
nem[n]eb cum p[ri]s[on]ibg in p[re]fat[is] alias citatione p[ri]ma latione
p[re]cedente sententiam hoc edictum incidente et p[ro]cedente partibg p[ri]s
atorg actis p[ri]g ad huebortki secamerang Jacobi mensis personaliter
citatis p[er] d[omi]n[u]m Antonium Matauski BCL p[re]fer coram hudicis officij p[re]fere pro
rentibg et coram hudiciabiter contendentibg pribg controversis hudici
um officij p[re]fere coram me pridictis exauditis ad affectationem partis citatis
dicti et concessit hoc ei hudicium dilationem ad Mandamenta causam pro
tem in pugnantia ad sequentes Wenceslai Castren Nocer Trnis proximg
ibi hudicij anno Nativitatis celebrand Termin partibg de quo actis atorg in
p[re]allegatis hudicij conservavit conservato comparendi peremptoriam
Jactab Relatis ad R.g.H.g. Nicolai de Bonavo hudicis ad bona officia
Tertia feria secunda in Castrum Festi Nativitatis S.ti Joannis Baptistae
Anno p[re]fere juxta stylum et stylum Cancellariae
Actor inter Zottono et Bozartyno
In causa et actione hudiciaria infrascripto inter p.clarum Zotto
nem p.d.m Alberti Zottonesti successorem actis ab una et Nicolaum
Bozarthi ad hodiernum de scripto certo manuali p[ri]us acti dato ac
Testamento ultimae voluntatis quond p.d.m Alberti Zotto alias patrui
sui actis secundo post obtentam contumaciam pro parte ad hudicium officij
p[re]fere parte ab altera citata ibi quarelam p[ri]us summas infrascriptas
et p[ri]g primam Viginti sex florenorum renisto certo manuali p[ri]us
p[ri]us dicti Zotti specificati ultimam decem florenorum Testa
mento ultimae voluntatis quondam p.d.m patrui eiusdem actis legatum
ac p[ro] cum patruum ejus mutuo datam una cum pensione actis pro
out sententia p[ri]us hudicij officij p[re]fere Actor pro stringi satisfa
ctionem injungi citari alias citatione p[ri]us latione in me dictum tenentis
dicem hodiernam incidente et p[ro]cedente partibg p[ri]s atorg actis per
citatis p.d.m Franciscum Zottesti coram hudicis officij p[re]fere comparens
et coram me dando ad expositionem comparens eundem Patris citati
dedit et concessit mihi hudicium dilationem essendi pleni tacito
Bozarthi et pro causarum essendi injungendi tantidem hudicij Castri
Novi mensis citati dilationem p[ro]fatam tenebit injungendi
tibi decretat Castri Nocy hudicij p[re]fati ab hinc in Festo Na
tivitatis celebrand interstitij dilationis lege dictante primum par
tibg memoratis atorg in p[re]allegatis hudicij conservavit comparendi
peremptoriam Rig in continenti M.R.g.H.g.R. Nicolai de Bonavo
hudicialis ad bona officia Tertia post F.S.ti Joannis Baptistae dicti

Decreti

Praesenti juxta formam et stylum Cancellariae

Maior inter Kuchark et Kukowo

In causa et actione Judiciaria infrascripta interest Felicianus Kuchorski
Succamerarium Jacrocimensis Actorem ab una et N. Joannem Kuko-
wski Bonorum Stawkowa quovis modo possessorem inhaerendo
officioso arresto circa positionem citationis interposito ad Judicium
officij praesens parte ab altera citatis idq. pro eo quia ipse optime
sciens quod ab actore siliginis hyemalis caretos duos mensurae
Curiali actoris acceperit eandemq. siliginem pro tempore
sampridem a ipso restituere cum additamento appromi-
serit non tamen multoties requisitus amicabiliter etiam
ad arestum officiose circa positionem citationis imposito
extradere voluit Eua propter ad audiendum et audiendum ad resti-
tutionem praefatae siliginis cum additamento sententia
ipsum Judicij officij praesentis ad praemissa stringi satis-
factionem praemissorum iniungi praesens citatus alias si-
tatione ipsa latiore in se existente in diem hodier-
nam incidens et provenientes partibus ipsis utrisque
quid actore [illegible] Mfco Kuchorski Succamerario Ja-
crocimensi pt. citata per Antonium Stopkowski
Coram Judicio officij praesens pt. comparens tandem
ad repositionem comparentis Dnos. Joannis Kukowski
dedit et concessit hoc Jd. Judicium dilationem majoris
ejus D. Joanni Kukowski ex quo causas majoris im-
portantiae in Judicijs Castrensibus attentat
Eam dilationem in sequens Quaeralis Castrensis
Placens Judicijs documentis literatoijs iuxta legem pro-
bare tenebitur proximus ab hinc in Castro eo quod celebrandi
Terminum partibus memoratis utrisque in praelegatis
Judicijs conservavit conservatus comparendi peremptorio
nem in continenti [illegible] Gregorij Rokicki de Bronowo
authenticus et juratus recognovit Eua ipse citationem
literalem sigillo pro tunc praesens servientis [illegible]
praefati citati ad bona Stawkowo Feria secunda
in Crastino Festi Natalis Sancti Joannis Baptistae
anno praesenti Eadem etiam habitu secum [illegible] Paulo
Chmielewski et Michaele Pawłowski [illegible]
majoris testimonij [illegible] consumpti [illegible]
[illegible] citati arestavit de extraditione monuit
De quibus expeditis [illegible] fuit [illegible]

Ima

Munimenta inter Krasenski et Lisiecki

In Cau et actione Judiciaria infrascripto inter N Andream Krasinski actorem ab una et NN Relictum Dnum Nicolaum et Dnam Nicolaj Catharinam Virginem nunptam et olim N Petry Lisiecka Mariannam seu alterius nominis et olim N Sinkiewiczowa procreatos filios et filias cum olim N Petro Lisiecki nepotem Josephum et Mariannam olim N Jacobi Lisiecki Stephanum et Adalbertum Marcin vero olim N Petri Lisiecki Neptes atq; Pelagiam olim N Jacobi Lisiecki Carsortem Nicolaum Andream Lisiecki et quil Sanforth Virginem innuptam reos ex altera competent secundo Post citationem Litem mouendi parti inhibendo scripto certam ad per memoratum actum Vacantem Jps actori dato pro medietate ad faciendum se Jure et Juramento Summam centum florenorum ab actore contractam pro rempore iam pridem elapso Solutam non tamen persoluit nec Jps ut ipsum Causa pone Solvere curent Cumq; per ad videndum et audiendum ad solutionem Summe premisse una cum pretensionis retentis tenta Jps Judicij officium presentis stilig: Intentq; ablos Petrum Jura habere mfe existente ni dicem Notarium publicum et proveniem Punctq; Juris utriusq; et gris actoreq; ter te ipsius parte Petenta per N Adalbertum Lisiecki filios etatis annum Status et unum minimum pte Coram Judicio officij presen comparens et Rem Jps controvertens quibus controversijs dem officij presen coram se mduobus Vicinis ad effecta tamen Partis Citate dixit et conquestus hoc Judicium adiudicationem de munimenta causam presen impugnans ad sequendum Juresdictionem Literas Nouem Juris et omnes eb hic mfestra Nocem Citatorum etc

Munimenta inter Carnomino et Lukowo

In Cau et actione Judiciaria infrascripto inter N Adalbertum Carnomiski actorem ab una et NN Sebastianum Lukowski et Mariannam Fabianska Conjuges Jus Patronatus Ecclesiae Martini mfrascriptam authentic et atq; manifestum tam ad Judicium officij presen parte ab alia Stanislaum Cantorem Jps Cum eam Succedit Sepulturam Juris que Symbolum Jps atq; authentica de proprietate Jus actoris Sibi defensorum cum retentis Jurisdictionis Summatis causam persoluat Sanctitas Judicij officij presen ad Causa Jurisdictionis Rem adhuc Statuere Jps actore ipse Testes mdam habere Jus proveniens Punctum Jps utriusq; et gris actoreq;

actore p̃tr ℓtata per dñ̃ Franciscum Subenske ejusdem Judicij
officij pred̃ti comparentes ℓ̃am Judicialiter controverse
quibus controversijs Judicium officij pred̃ti eorum sendendis
et audiendis ad affectationem Partis citate dedit et concessit
hoc Judicium dilationem ad numerandum centum florenos
impignorantie ejd̃ Partis citate et Segrey Ecclesie Loci pred̃ti
Florenos Trium proximis ab hinc futuris florenis celebrandis
Trium Partibus enumeratorum ut pr̃allegatis Judicijs
conservat et cavendis comparendi peremptorium
Finitis Relatis ad Festa Nativitatis Sancti Joannis Baptistæ anno &c

Munimenta inter Laurentium et Jeremiam

In causa et actione Judiciaria vertente inter dñ̃ Nicodemum Lapenske
Judicem Officij pred̃ti actorem ex una et dñ̃ Joannem Christ. Jeremiæ
hæredes pro tutoribus authoritate per Regiam Cameram Mille Tyn-
ad eundem actoris [illegible] exequutis ex altera
veni Sup Summam Centum Tynphorum in rem Provisionis ad-
Summa Suprascripta Mille Tynphorum proveniens alteri Sup
Summam Quadraginta Novem Florenos Polonicales Agrippi-
rum duodecim matrimodetam alias manifestationi eorundem
authe facta ad Judicium Officij pred̃ti parte altera-
tali ejd̃ pro ea Lite ipsi mediantibus promissis documen-
tis obligaverant se Summas predictas Actis proti-
pore in eisd̃ Documentis expresso persolverent tri mal
tocies requisito persolverunt Qua propter ad audiendum et
audiendum ad pr̃elationem Supradictam Summarie
Sententia ipsi Judicij Officij pred̃ti ad promissa stric-
gi Solutionem Summarie injungi pred̃ti citari alias
citatione ipsa latiore in se existente diem hodiernam in-
cidens et proveniens partibus ipsutrisq; auteq; quid pro-
let citate p̃ dñ̃ Petrum Jeremiæ suo et Fratris sui nomine pti-
coram Judicio Officij pred̃ti comparens et circa Judicialiter
controversias quibus controversijs Judicia Officij pred̃ti
coram se inductis exauditis ad affectationem compa-
partis citate dedit et concessit hoc idem Judicium dila-
tionem ad numerandum ejd̃ partis citate causam pred̃ti
impignorantia ad segrey ejusdem Ecclesie Loci pred̃ti tri-
proximis ab hinc futuris florenis celebrandis tribus par-
tibus memoratis utrisq; conservavit in pr̃allegatis Ju-
dicijs conservatis comparendi peremptorium Jeje-
ti pred̃ti vigore. Munimenta etc

211

Munimenta inter Lasocino et Jeze.

In causa et actione Judiciaria infrascripta inter D. Aticodemum Lasocki Judicem Ungvarien. Actorem et Dd. Petrum et Joannem Jeze adhærendo Reorum suis partibus ex una et Dd. Petrum et Joannem Jeze adhærendo Reorum suis partibus ex altera Litibus pendentibus Quia Ipse Judex conjectionem secundum dictum Privilegium alias Litteras Contractus Arrendatorios ratione Jugerum B. Sambor provenientium Anno 1500 Jugera Sylvæ Salinæ Pelle Jurisdictionis Ungvarien. pro ungere dictis negotiis exercendis et eadem exercuerunt Anno 1500 Jugera Vineæ Terrarum tenuta D. Actoris ab initio Juventutis Reorum Patrum modo in vim opemvarum vinitoriarum ipsis Juventutibus Patribus annis Lexerunt bona vacua D. Actoris in possessionem dimiserunt Villaturem cum grege ovium ac hucusque juventutes ipsos conductores ipsorum non conduxerant obedientiæ subjectis non injunxerunt de possessione eorum B. Sambor vino obligationis Contractus non descenderunt prata ac frumenta varii grani et generis Juventutes ipsi compabularunt. Hortos effodierunt, Tabernas licet Contractus exhibere Lex obligabant ad exercerunt. Bona Stacd 950 Jugera Vineæ quamvis D. Actor ob non correspondentiam B. multoties ab ipso amicabiliter requisiverit restituere et exolvere B. vetuit habere recusarunt. et noluerunt et hucusq recusant contra Decisiones varias Regni ipsi Reorum ipsi non exoluerunt nec exolvere curant aliasq multas molestias et injurias pegerunt plenasq exinde ex se et sucumbuerunt quibus Lex ipse Defensionis citat. Tribunalem adire et aud ad restitutionem eorum B. ab impositis correspondentia Summæ superadde et ad restitutionem eorum Lex ipse Summæ gravaminis contributionum subditis ipsi et ipse exhibit Centena ipsi Judicij officij Dr. strictis. alias citatione ipsi latore in se existente indientium Sabbatis Reorum Patribus ipsorum citationis Actoris Dr. Actoris Juris controversiis Judicialibus officij Dr. comparere et secundum Dr. contra ad affectationem comparitionis citat. edixit et concessit Locum Judicium Dilationem armamenta causa Dr. impugnandi ad Leges Decretales C. Ploc. Tribunalis primis abhinc in Proplog celebrand. Anno proximo vel ultimis in Palatio Judicis conservavit conservandum parendi peremptorie. Sentat Relatoris Schreiber de Anno 1500 B. Sambor 7. Acta ante Festum S. Petri et Pauli Apostolorum pictata formal et Stylus Consultatorii

Dilato Inquisitionis inter Bichkovo et Jeze

Jus causa et actionis Judicialis ejusdem cum pugnantes inter Petrum Jeze et Joannem Jeze

delatores Dñ Casimiri Parentem et Josephum Thiim ab[bates]
Coram Virginem quinque Filiam Dñ Caspri nec non Libaneos
Hedvigim et alteram Hedvigim dictas Kantowny Subditos Dñ
Dñ Comitis tum Conspiendum impedem Jewek Arendatorem Dñi
Thiid et Thiam tum Judicas ni acta competente actores cum
una cum Dñ Valentinum et Mariannam Gorskiensis Principis
Parentes infrascriptas valentiam et excessum ac Enormitates
invulnerat Actionis Camipales tum Mathiam et Alexandrum
Filios memoratis Parentum suorum exequentes Conjunctaja
Joannes non Famulos ac Subditos Latanij Jenne cuiusdem
familiam Jpsorum nomine denominatis et copiosiores Jpsis
in ulteriori facti tractu specificandos Bretkowskich ea
rumq Dñ et quid consortes atq Thiis ni acta competentis
Valerend. protestationibus diversis temporibus peractis cum
Jpsos fatis ac vulneros Authoritas subsecutis ad quos
presens dirigit actus Secundo post alterantes cohibitionis
penam ad Judicium affuy presens partes alterutra
Dñi ereo Juna et presentium Dñi Bretkowsky Colligas
Principales una cum Filijs et totem Juvenibus ex adversa
considerati debite comperendi ima minime attentes
Legibus et Constitutionibus Regni quae Cuiq. Personam
omnem Securitatem ac domesticam tranquillitatem in
vicinitate contigua observare jubent nullas vero
violentias ni ex contentiones ni certam manchiganas
nes facere permittunt Jpsi tamen ni convulsione Legi
camq. proceder dictum genuis cum actores Parentem
Thiim et Thias ac ultimo defunctum Matrem eorum judicis
ac subditos exagitato rancare Cassi sunt tenere Jpsum pervenit
cum Dñis non modo damna in frumentis et pratis debora
te et ex facto inventarij subsare et Judicium inferenda
permittere nonsj et contentiones continuare Depositionij
temporibus exercere verbis aspris Lapsis ac Honorem
Dñi Thiim nocivis effecere et detrimentum Judicium Cau
Depositionis tempestivis convenire ex conjuncta Inde
bite aggravare nec his contenta sed exceptum insp
Dalem Jewek pretium Dñi Comitis Actoris Arendatorem
invadere et invadendo a mulla habita deprehendi

x

motus et tumultus concutere eumque Judaeum in solum postpo-
sitionem actoris ligare ligatum ad residentiam suam ex altera
villa Smardzewo adducere adductum et ligatum pugnis et baculis
concutere concussum in catenas mijcere et incarcerare incarce-
ratum in Indibicum caput barbam ac mixtaces denitegro radere
et per longum temporis interstitium inviculatum detinere
per quam ejusque Arendatoris oppressionem et inviculatio-
nem tabernam actoris ruinare et privationem proventuum
causare, nec hic violentiarum posita meta verum subsequens
tempore in hoc eorum actores perseverante ~~actore~~ rancore
et vicinitatis odio in anno 1733. inculpati Dnosi Bietko-
wski Conjuges ac Filij facto filio conductomine cum Fami-
lia sua curiali respectu privationis vitae actoris siquidem
praesumenter deliberateque resoluti sunt. eumque Dnosum
Jasminum Dembski Parentem via publica et libera ex com-
pis sub tempus messis cum subditis sexus Feminei labores
exercens pacifice transeuntem et nullius mali a quo piam
eventum speratum in via eadem publica cum Familia Curiali
infestare viamque publicam Dnosus Bietkowski cum parata
et evaginata framea intercipere eundemque in ermem
armis imo illo tempore non bene dispositum qui nullo
modo salvari potuit primo framea in faciem sine ullo re-
spectu proximi convulnerare ac post omnes punctum in terram
protradere extensum in terra framea baculis concutere con-
vulnerare consauciare interimere ac vita privare omnino
intendere et cerce interfecissent nisi ipsa providentia di-
via adstantes Dnosa Barbara filia ac Famulae ejusque eumque
convulneratum Parentem et dominum solvissent eas de-
tam Filiam quam Filiumlas defendentes non respicientes
statu muebri earum itaque concutere et vestes ac ornamenta
in capite consecare prout obductiones eo nomine fa-
ctae attestantur per quam nimiam concussionem
ejusque Dembski morbum cum summo periculo vitae ferme
per dimidium anni ac fuerunt tam in vita quam fortu-
na detrimentum causare prout de facto praesumpta omnia
et alias violentias damna et injurias omnis inquisitionis
genere deducendas et sumus in Dnis Dnis exprimendas
peregerunt et executi sunt poenasque exinde in mediocres

pro qualitate

pro qualitate excessuum succubuerunt et nisi se traxerunt pro
quibus super ipsis decernendis et eo quod jurisdictionis erat exequendis
praesens citantur altera quoque in causa inter eundem Justiga
torem Judicii officii praesentis ejusque delatores Ernestum Va
lentum et Ludovicam de Jaroszewskie Coniuges Bielkowskie
Dnos tum laboriosos Albertum Tabernatorem et Zophiam
Coniuges et quae Consortem Dnae atque Subditos in ea compe
tenti Actores ab una et DD Casimirum Dembski Praesentem atque
Barbaram Filiam Virginem Innuptam Dembskie Dominos
tum laboriosos Mathaeum Oleatorem Thomam Gratzpeta
toniam Jozwiak Simonem Ovillatorem Hedvigim Agnethe
Cathannam Luciam tum Relictam olim Laboriosi Casimiri
nec non Mathiam Angrim Subditos inhaerendo protestati
onibus Vulnerum obductionibus visionibus damnorum authen
ticae factis secundo post obtentam contumaciae poenam et
quae Consortem atque Subditos cum authoritate de Jure com
petenti ad Judicium officii praesentis parte ab altera
citatos pro eo quia Jure et praecipue S Dembski non atten
tis debite attendis legibus Regni quae neminem opprimere
injuriare jubent imo servoverant et prohibent Actores in vi
cinitate secum commanentes longeque majori partione erga
Ipsum gaudentes saepissimis temporibus cum framea et sclo
petis oculum Actoris invaserat et Actorem in duellum conti
nuo provocaverat verbis ignominiosis affecerat laeserat
contemptuaverat, dominari consummationibus pratis
ab inhoata possessione Bonorum Smarzewa quolibet
anno per deliberatam impulsionem Inventorionum
Curialium et villanorum in aliquot Centena Tymphonum
Actoribus consulto intulerat tum quoque tempore certo
in protestatione expresso summo mane itaque juxta solatium
proxime Actores cum armis variis superinequitaverunt ibidem
superinequitando verbis scommatuis jaculari seu Actorem
provocaverat dum Actor a Ipso provocatus melioris
reflexionis existens provocationis Ipsius lege divina
et humana vetitae non satisfecit aliquoties ex sclope
tis in contemptum et oppressionem Actoris ejaculatus

fuerunt

fuerat. Postq. die eadem nimio potu obrutus convocatis supra
scriptis subditis suis S. Actori ex hortphorio suo in villam
ad subditos suos eunti viam intercepit. interceptaq. via du
ellare secum actum provocavit et dum S. Actor ad praemissa
duella stimulatus et coactus pro franca sibi misit eandem
recipere subditis suis demandavit ibidem. S. Actorem in
ermem tam verbis quam verbenis oppresserat vita privare
conatus fuerat. et dum in illo tempore illicito ausus ipsi non
satisfecerat sequenti tempore S. Actori in campis circa
subditos suos laborantes scilicet frumenta metentes
existens omnino vita privare conando atque cum sclopetis
adeundo ex ejusdem sclopetis ad eundem actum directe eiaculatus
fuerat. et ferme actorem occidisset. si divina providentia
actorem inermem pro illo tempore non salvasset. tam
quoq. suprascriptos S. Actoris sexissimis temporibus oppresserat.
aliasq. per multas violentias injuriasq. oppressiones ac da
mna actoribus et subditis fusius ipsi ac omnibus citatis
interrogatoriis specificanda omnimoda inquisitione de
ducenda. perpetraverat his non contentus tam notabili
bus violentiis actoribus factis nunc stante praesenti in
cursione proviantum nullam Militiae Rossiensi per
solvit. sed eandem gravitatem omnem conando Eusos
actores ad ultimam deducere ruinam corrupto Mfco
Josepho Bronierski Ensifero Ussogrodiensi et Commissa
rio Districtuum Plocensis Palatinatus praecipue Bulycensis
ubi Bonitatem suis actoris quam et ipsius commanet
in personam actoris imposuit quos omnes proviantus
per totum tractum S. S. Actori pro ipso solvere debuerant.
et eundem ad aliquot Millia Tynphorum damni et ex
pensae passi sunt. igitur Dembski tam pro poenis respe
ctu praemissarum violentiarum actum perpetrarum compen
satione damnorum in frumentis et pratis illatorum refusio
neq. proviantum Militiae Rossiensis per actum pro ipso
persolutum quam statutione subditorum inculpatorum
pro poenis de ipsis sumendis praesens citatus et citandus
Alias citationibus ipsis litteris in se existentibus

existens in diem hodiernam incidens et proveniens Partibus
Ipsis utrisque actorea per Casimirum Demboski suo et aliorum
actorum nomine ptr citata simul et actorea per Valentinum
Bietkowski per Valentinum Bietkowski suo et aliorum
citatorum et actorum nomine ptr coram Judicio officii praesens
comparens et secum Judicialiter controvertens quibus
controversiis Judicium officii praesentis coram se inductis exau
ditis combinatis Partium utrarumque actoratibus et reati
bus ad affectationem Partium earumque utrarumque dedit et
concessit hoc Idem Judicium dilationem Inquisitionis
super contentis citationum et protestationum Partium
utrarumque In sequens Querelarum Castrensium Plocensium Trinis
proximius ab hinc in eodem celebrandis per Partem utramque
educendae Trinum Partibus memoratis utrisque in praeallegatis
Judicii conservavit conservatque comparendi peremptorio
Decreti sui vigore

Dilatio Inquisitionis Inter Zmijewo et
Roginnice

In causis et actionibus Judiciariis Infrascriptis binis prima
quidem Inter Instigatorem Judicii officii praesentis eiusque Dela
tores Ignatium Ludovicum Zmijewski Dnum tum Nten Al
bertum Borowski Bonorum Roginnicki Cubaki Admi
nistratorem Actt ab uno et NN Paulum et Jacobum Fra
tres Germanos ac Albertum Patruelem Fratrem Roginske
Inhaerendo Ptestationibus Damnorum visionibus vulnerum
Abductionibus ac officiose Aresto secundo post obtentt
Contumaciae Poenam ad Judicium officii praesentis pte ab alte
ra attt Idque Ideo quia Ipsi post positionem legum praecedendo
nec Poenas eiusdem legibus descriptis metuendo ausi sunt
temereque praesumpserunt tempore certo in Ptestatione expresso
primum Nten Albertum Borowski Administratorem de Ap
pedo Siepre discedentem nulla habita occasione in via Pu
blica opprimere verbis haesivis scomaticis Statum Ntrem deni
grantibus officiose concutere colaphisare vulnera infligere
crines e capite evelgere irrealia nunquam probanda tam Admi
nistratori quam Dno actori pertinentia absenti obicere Damna
plurima in Frumentis et Pratis per deliberatt Inventa
norum

Jon pulsionem causare fossas & tuos agros in Arumenta
actoris ac ea rupos extrahere & inde Arumenta mundari eau
sare limites coarare vias per Campos et Arumenta actoris
Dñi in suetas facere solem Destrictualem & Actus Actoris
actorem aquatter cum Ipsis spectantem accipere et eum
solem Ad multas requisiones etiam ad offensionis Question
nolle extradere & ad desatisfactionem compesc. et alias plurimas
Violentias Ingestadre & hanc peregrement per quas omnes
Leges sic transgressi sunt Penas ex inde emergentes una
cum refusione Damnorum Incubuerunt & quibus Ipsi
dominus Ipsi citantur Altera quoq; Inter eundem Instig.
Joseph Judicij officij Ipsius civitatis Dñi Actoris nobilis Quon
et Albertum Cognitus Dñus Stum Laboriosum Albertum
Subditum in specie Dominum actores ab una et Prosecutor
dominum Reij ex alt. Dominum ac Nobilem Quondam Erasmum
Quondam Nobilem Laboriosum Joannem Parentem Prego
rium et Albertum Nobilis Quondam Nobilem Sebastianum
de Villa Regimenti Subditos cum authte Dni Ipsum Ju
dicem Nobilis Valerium Quondam Actoris secundo Loco ob
tenendo Nobilis Valerium Quondam Actoris secundo Loco ob
tenendo Contumacie Reos Producendum offerij pretensa Nobilis
Ab Altera Ipsa quia Ipsos Contra unum Legum procedendo
nec Penas contra Impassentes audentes assistent et te
nere Ipsum Ipsum et praesentia nobis Legum nec ad mini
strandum tempore certo in Protestatione Ipsum nulla ha
bita occasione Laboriosum Albertum Subditum in Ju
dicium Actionis Ipsum inceptum vadendo cum Subditum con
cepit convulserant Altera in Adductione specificata in
flixit nec non alios tempore Dicti Dominum actoris
Ipsum Invasorem & vadendo actorem Ipsum Invasorem
alia nec Ipsum probanda allegarent Quos Ipsos Dñus
Justitiarius requisit de Subditum Ipsum solvitt
Jno plurimas ac nocivas violentias Ipsum Ipsum
Dominum actoris omnes intuitum per quas
principia Legum transgressi sunt Penas ex inde emer
gentes Incubuerunt & quibus decernendi praesentibus Ad
tur alias Actoribus Latentibus in Ipsum existentibus in Dein
hederum Incidentibus et provenientibus Partibus Ipsis

utrisq

utriusq et quidem actoree per Illem Albertum Borowski
Administratorem bonorum Regiorum citata Leonis et
Actoree Illem Albertum Reginskie huc et alibi num citatos
et actorum omnia pro coram Judicio officij presentis compa
rentibus et secundum dicter contro vertentibus quibus contro
versis Judicium officij presentis coram se Judicis grauditt
ad assistatio nem utriusque partium comparatis actoratibus
et reatibus earum partium dedit et concessit hac de Dilatio
nem de questionis parti utriusq usque ad certa Data num
et prolegatae nunc partium ulteriorem in sequentibus
Quantum Castrum Plocen Judicijs protinus abtine
re Castrum Plocen celebrand et partem utriusq eduend
re pro Plocen celebrand et partem utriusq eduend
rum partibus memoratis utriusq in pallegatis Judicijs
conservat conservatq compar. pend. penes plenium
Datum presentis sigre

Dilatio Spacionis Inter Zembrzus et Strzeszewo

Die hodierno ex citatoribus binis [illegible] per me quid
authentice coram actis Castrum Plocen anno dicen relegenta tunc et
Data Actum et Acta Plocen anno dicen Per a Quarta ante Festa
Natiuitatis Sancti Joannis Baptistae proxima A.o Domini Mille
simo septingentesimo Trigesimo Sexto coram officio et Actis pnte
rium Castrum Plocen anno dicen Per comparens plis Reverendis
Primus Albertus Lobeck authenticus et Generalis officialis pnte
rum et expedit authenticum actorum publicum Juramentum Quia Ipse
citatoreas literales Sigillatas Copia infrascripta omnibus plenius Quare
locum Castrum Plocen Servien Tenoris Sequentis Stathias
Ejusmodi à Dole wa Sura Dole wski Plocen Starosty Cerrorem
Capitaneus Vobis WW acti & Josepho Infrascripta rum vestra
rum Ex officium Principali Patrato rium Petro et Adamo seu alias
Cundeis nostris Zembrzyckim tratubus inter vos Patronatibus
tum Bartholomeo Pacholski et Joanni Felicio Zelezinskim nec non
Joannis Kopolanghi complicibus et aemulis actionalibus
ad Bombalski, Obrembski, Pakowski, Rozlowski, familis vestris
de nominibus ad mensignatis postquam in notuerunt intellexeri tracta
causa specificand Bona Parkowo Comethorum in Palatinata Plocen con
sistent infrascriptorum Actu hereditat Superinequitatoribus, alieni Bonis ap
petentibus de personis Bonis vestris gnaliter omnibus vigore Regio
et nostra qua hac in parte fungimur Capitanij authoritate mandamus
ut in Primis querelarum Causarumq Officij Paduij Pena ad presi
ma ab hinc in Castro Plocen celebrand personaliter ac peremptorie
compareatis ad Instantiam Instigatoris Judicij Officij nostri ejusq
Delatorum Gnorum Sebastiani et Mariannae de Bruckie Pasen
tum Conjugum Parentum. tum Mariannae filiae Virginis innupt
Strzeszewskich atq Antonij et Franciscae Gurskich dim Gnosi Sacrat

Gorsky

Gorski cum olim Inósa Zuzanna Strzyzewska ejusd Inósi Sebastiani Strz
zewski Filia procreatâ Filiorû Neptum Bonorû Kos Kouo Cmetho
num hæredum rec nor Nlis Josephi Mospakouski eorundû Kos Kouo
Administratorû tum LL Andreæ et Matthiæ Zabłockich ac Zophiæ
Aneillâ de Bonis Supraseris Koskouo Subditorû Actorum giros et quâ
maritata cum marito Filia cum Parentum Neptes vero Inósi Zerai
cum Avi S Strzyzewski Subditi quog cû Decr authoritate Capitis in
hæredes protestatoribus Sijs coram Actis Castren Mocen Cab Abductori
Vulnerû coram Actis Civilibus conquos factis Edo post Attentam contuma
cid pœnam Citant Edg pro eo Quòd vos post positis legibus Inû quòd ne
minem invadere opprimere injuriare ac damnificare jubent imo
rigorosè vetant ausi estis et audentiosè vobis præsumpsistis Bona de
fra nominata Kos Kouo CC Zabłockich hæredibus S vero Strzyzewski ut
Tutoris eorund possessionem subtâ nullâ minimâ habitâ recognitione
vi et violenter Associatis vobis variis Audentibus ijs hominibus de
nominibus et cognominibus ad ejnotis Superinbgustare eidem
Supra Petro Alex Mospakouski Administratorem prædictum
primo verbis ac post verberibus opprimere conantes Colaphisare
claves ab Kolodijs granario ac aceamenis recipere ac post eund
ad mansionem Aratorium recepta omne Ipsi Dei possessione expellere pgr
quam vero Inósus Strzyzewski alter de hoc vestro illicito actu
resciscent et Inósam Konstantinam Suam ac Filiam ad Nona Sepeducta
Kos Kouo ad exquirendg quinam sit ad peragendg hunc illicitum auth
ferotatg miserit eadg citâ vos Inósi Zliczenscy et indicipue Parens
Similiter prout et Administratorem tractare verbis probrosis
mis honoris et famæ bonæ nocentibus affectû de Bonis expellere et
ejicere curasti in trog eod res permultas servire Regestro Ad
describendg aliquot Centena Hyphorg valenter volentesime de
crui intercepisti eodem res ad multas requisitiones Aud non rest
tuisti vel quog Nlis Zembrzuscy cum alijs coadjutoribus vestris
diligimus hyctrabis ad arretos Viginta, perdei ad Cretos decem
de Bonis ejd Kos Kouo intercepistis et Sartori Taberno Strzyzewi
ensi Arendator divendedistis alias frumenta equis vestris vos omnes
jointim ad Arretos Viginti depopulastes et sic Rupinâ desolastis
Bona et intercepta rebus Equod plura frumenta Dominata pro
Illo tempore non reperiebant de Bonis ejd recepistis Sequenti vero
tempore nor Satiati vos Nlis Zembrzuscy Zmijewsky Kopa
lewski cum Supraexpressis Famulis vestris antenoribus violentijs
Injurijs et damnis notabilibus actoribus Illatis Aterato re Bona pre
fati Kos Kouo citâ tumultuarie apremptis vobis majori numeroso
rusticis in omne malum effrenatis armatis Superi requistis et ibi
dem quasi hostiliter Supper in equitando frumentos varij grani et
Seminis ad Cretos Quadraginta Simul et jointim cum alijs citatis
in Palatinatu Mocen existens complicibus vero vestris intercepistis
residuatatem vero frumentos in manipulis existens equis vestris
depabulastis Subditos non nullis de Bonis dispersistis non nullos
quos in captivitatem abduxistis vulneribus affecistis alijsq permultis

rotentas

trais et in numerabilia damna in Bonis Sepedictis Keskous percegi
stis et perinde eas Bona totaliter ruinastis devastastis devastastis
et in nichilu' convertistis pohnas ex inde pro qualibet facta cuen
burista pro grabg Superexvos per Judicia nostrum decernend
ac injungenda refusione damnorum per vos causata tam quo
reptetutione terb. omnium pros interceptarb pro dcty extra
ym. Seu potiq ad unu. etandg Fernum in quo causa prenpum
alys Consulibg vestris in Palatinatu Placens existens stetit pender.
& in Decisa ac citant sitis itag Ferne eid advenient partes Pub.
dicabit & loco delicti restitue ceram Judicio Respondend. Datum in
Castro Placens Feria 6ta post Festu Sancti Lubonty de Padua proxima
Anno Dni 1596 Prima ad Petra Cinpanacid in una Septimana
ante Ferne illa secunda post pedna Cinpanacid Cons Nobg Dem:
Ernesto ad Bona Hembrebs magna Hembrau offerend ceng
Ernesto & licentiat ad Bona Patrice cong Hieron Lorcleuski
ad Bona Regnis Dame Dit ibid Sitt Feria 2da et die hesterna
etetum Idem procedente extradidit remisit reddit et dejacione sog
tis cavit de quo Decret. teris id quntu Relatione exptocabo
Castren Capitan Orelanowens etatis Decretum Ternestis Bona
dni no Legis Dicti Carri illo altera grosi Castren Capitan Placens
Ternestis ejusdi Mathie Lomirg a Postea Feria Dobrowsky Placens
Placens Capitaneg vobis Gnosi Nulg Jotepho Lubaempsky vicedo:
& exactor Principali Palatinatu et Sub Gubsha Empagby tis Petro et
Stephano seu alig cuig Hembreasbi in Fabrib ingens Patru
elibg tis Bartholomeo Lubiensky et Joanne Filio Gubsynskin nec non
ou Regnowski Francisco Lmirowski Antonio Dolinski Stanislao Lubi
pinski Josepho Lorenti Paulo Filio Olizewskin alg Bombalski Stepo:
ou Cuchowski Bonowski Familia dennibg Subren ignotis post
quam impetrarint in ulteriori causa tracta spectantibg Bona hutte
huc Cmetarium in Palatinatu Placens consistens Jotra scriptorum
Arce Jaria tua in catalogo clenodiu Hutteby Pecuniis bonis
vestris gnaliter alig vigore regie et nostra qua ad in parte fungi
mur Capitaneatu authorit mandamus et interdi. Juvenibus Cuiusq
ctus Judicij Feria 2da proxima et 3tia mensis Junij Loci Placens
Jesetbrandi pgnaliter ac personaliter compariturij ad Instantiam
Instigatoris officij Judicij hostri dicti Relatoris Gnosorum Sebastiani
Strzeszewski et Matthiae de Strzeszewice Consiguum Patrum hui
usmodi Marianne filie Virginis Dnicalis Strzeszewskie alg Cmeto
nij et Francisci Subrbich olim Gnosi Jacobi Gurskin ac olim Do
ne Magdalene Strzeszewskie jure Gnosi Sebastiani Strzeszewski
Filia & rectas Filios respectiu Bonorum pretendo Hereditum
paccha pleni Gradi et Matthiae Strzeszewski Cognati Hereditum
utrateris ne Laberentur Matthiae Sabtocki ac Sophya Lubiensky de Dem
supra scriptis pusbowo Judicibus dott quor et Jta Maritata cu Mess
Filia tute parentu Repetes Gnosi Gurscy ac Jure Gnosi
Strzeszewski subditi quog Dominen tis de Gurskie Dem
Strzeszewski Maritu autoritatibg et assistentij in hdrendo testamen
tis, eram dott Castren Placens de obedientia vultus Cesaream dott
tibg cum vos tatis stant dg Deo gaue postpositis leguby Im
pedimbd invadere opprimere injuriare ac damnificare subdi
imo vero de vetant Quas dott et licentiare vobis Quampotius
Fabulos &c cum Dominen vestris.

bene

bona supra dominata kosklowo Grosso Gurskich hereditaria Gnesi-
vere Strzedzewski uti futuris eorum possessionibus possessionaribus
sta nulla et minima habita occasione vi et violenter associatis vo-
bis variis licenciosis hominibus de nocte et egressis
sup in eyvitate sibi supra scripta bona ministrare
ministratore proventus inde verbis ac post verbis opprimere
contutere colaphizare clavesq a Clerkodijs granarijs pecuarijs
recipere ac post eum ad ministratorem recepta omni ipsi ex pacio-
ne expellere post quam ad Gnesn Strzedzewski dicter de ipse
vestro illicito ausu recesserit et Gnesna consorte sua terram ad
bona supra dicta kosklowo misserit ad eterna ac non vi ad pertyend
istum illicitum ausum eius sibi per Gnesn Grosso Gurski legitimum
que porro similiter put et ad ministratorem tractare pria de-
bij processimis hinc et simul bona nocentibus officijs de bonis
expellere et ejicere viagij interneq eod res p multos decursos
isto tito descriptos deinde alias centenas inferre valentes violenter
eorum intercepisti eadem bona ad multos regiones dicte
vestre quequ Nby Dembrowskij alijs ac adstantibus vestris subginibus
emptis ad Cretes triginta hordei ad Cerretes decem de bonis ut ibi-
dem kosklowo intercepistis et sartori datarum Strzegowicz arendatoribus con-
didistis alias frumenta Cis vestris ac omnes junctim ad Corre-
tes 20 depredastis et sic supine de eadem bonis intercepistis reli-
qua plura frumenta tritticata p illo tempore reperiebare
de bonis et recessistis Leguenti vero tempore in Lutichi de Nby
Dembrowskij Emijewski Kopolewski cum supra scripti Damnis
vestris antenotis doloribus injurijs et damnis notabilibus dicte dicti
et cruderie bona et fata kosklowo itidem tumultuarie assumptis vobiscum
eorum numero pluribus hominibus in omne malum effrenatis armatum hinc in
egressis et itidem quasi hostiliter sup eadem bonibus frumentorum varijs gra-
nis et seminijs ad Cerretes Quadraginta simul et junctim cum aliis cita-
tis in Palatinatu Plocens existens emptis bonis ac vestris interceptis
residuitate ac frumentorum impetuosis existens eadem vestris depre-
dulastis subditis de bonis nullo pacto dubitantibus et nullo vi non effugientes
concussistis vulneribus affecistis alias p multos violentias et inhumanitates
damna in bonis supra dictis kosklowo pretextis et ipsa eadem bona totaliter
me minus dissolutis destructis et pillatis convestris penalis ex
inde equalitate facti culpabilitis p eis sup vobis p judicium nostrum de
cernendis hoc tempore citatis seu petitis unde ad eandem ternum in quo causa
cumulis complicibus vestris in Palatinatu Plocens existentibus pendentis in decis-
vam citatis interne ad venientes partibus et judicialiter coram loco debitis nostre
curie Judicio respensuri dicte in castro Plocens feria sexta post festum sancti
Gregorij Nonicent de Proxnowo Luthenbeg et curatus Pala recognovit gitur
ejusdem literale sigillate tenoris presens scriptum Edictum ejusdem tenoris
ad ita bona kosklowo Skirki Nli ac Emijewski ad S Emijewo huic et hoc
sic Gurskim conjugibus suis in bonis kosklowo quis servire tenus citatoribus
sub Feriis 2da et alia ejus festis proximis ante festum sancti Johannis Baptiste
presentes 1586 extradavit postea relata et celebrata et juris et moris est notis
caute de quo presens Mandatum relationem fieri hodierna mandavit p bonis
parte petitoris dicte Dominus Strzechowski specialiter alias ne pro Attore interesse
pro interesse Dominus Petrus Lenkowski Stephanus Stypinski ac Joannes Kopelewski Dominus Antonius
Malewski Franciscus Emijewski pro interesse citatorum ac Dominus Joannes Kopelewski Dominus Antonius
Malewski Dominus

110

Dilão Matrimonio inter Kicki et Zakrocka et alios.

222

Intermino hodierno excitacionibꝫ binis vna cũ ꝺcõ autentica coram actis Castrensibꝫ Bobrouicensibꝫ recognita tenerij talij

Actum in Castro Bobrouicensi Feria 4ta ante Festũ S. Petri et Pauli Apostolorũ proxime anno Dñi 1736 coram officio et actis Castrensibꝫ Bobrouicensibꝫ Personaliter Comparẽtibꝫ ministerialibꝫ Dñis Stephano Generosis Joanne Januszewski de Radomice actihentibꝫ et juratis officio hꝫ Castri nostri existentibꝫ recognouit ipse citationem literalẽ citatã p terminij Castren Plocen per Comparentẽ tenorij sequentij Matthias Casimirus de Bobowa Gora Dobrowski Plocensis Plocensij Cernensis et cetera Capitaneus vobis Nobilibꝫ ac Generosis et Reuꝺis relicta olim Nobilis Stanislai Zakrocki Consorti vidue Nobilibꝫ Filijs Petro Parenti et alteri alberto Floriano Stanislao Antonio Filijs Petro Parenti et alteri alberto Filijs Zakrocki Josepho Parenti alberto Filio Ignathi Filiis Nobilibꝫ alberti Zakrocki Consorti Rapta ex ol Nobilis Marianna Rocha progenit Guthowskim Constantia Zakrocka relicta ol Nobilis Jacobi Bogurdski Consorti vidue Matri Magarethe relicta vidue ac successoribꝫ Donatariis q ol Nobilis Casimiri Bobrowski Terrestri Virginij et Joanni Filio et Filiabꝫ Bogurdskim Laurentio Ruthowski Adamo Koterski Joanni Bojanowski Ensi et Malewski de Nowik ignotis infra scriptis vocatis in Principalibꝫ Meteris de personis bonis vestijs Generalibꝫ omnibꝫ vigore Regio et Postra quatenus in parte fungi murus pitarealis auctoritate Mandamus ut in terminis quotidianis Officij Judicij Feria 2da proxij et proximis abhinc in Castro Plocensi celebrandis personaliter et peremptorie compareatis audiendo stantia instigatorij Judicij officij nostri ejꝰ Relator Generosus Joannis Agentis Franciscus filij Rosalibꝫ Generosi Petri Bonhowski Consortis et Catharinꝺ Virginis immustel Filiabꝫ ex Generosa Catharina Zakrowska progenit Kicki actore q vos et quidem Consortes Virgines et filias Albertj indigenas quãvis ipsi quoq; actores q ut citatos ipsi quoq; et quidem Nobiles et tutos de jure opturnentes authoritatibꝫ et assistentijs inhibendo pretensionẽ quã ipsi contra vos facta ꝺcõ post oblata quã ipsi coram actis autentici Regni contra vos facta ꝺcõ post oblata quã ipsi coram actis Pdcõ ex loco delicti in bonis Bojanowo in Palatinatu Plocensi existentibus Patrati citant idq; eo quia vos postpositis legibꝫ et constitutionibꝫ quibꝫ nemini licitum et Pollens et opprimere ausum est ꝺ in aduersus earumꝺ legum tenorem et opprimere ausum est ꝺ in eundo Matrimonio rapto tuo Matrimonio egressis Guthowskij et Alberte Zakrocki maxime Nobilis egressis Guthowskij Elegis ultra mentem consanguineos et nutrio suo adito in ulteriora tractatus violentias et antecedentibꝫ sumptas resolute tensa licet ipsi bene sciverit qꝺ ob Fratres Germanos et Patruos Bojanowo Bona indigena in ea ex capita dividi debita naturali jure et prima concernentia ad summa mille Florenos Generosa Catharina Zakrowska Consorti ad Kicki interrogata filij et Filiabꝰ ad transitum subiisse totalia decuperat fructus et alijs exhibitis altera ab annis ferme 30 percepernt act. nihil ex eo contribuerat ac recompensaverat primum ꝺcõ Bona indepisijs ac pdcõ arbor in bosciis et sylvis desolaverat summa pereq alteri pinde injuriaverat attamen vos ꝺscript testimonesa

223

agnoscere et recompensare vñ vestij primo tu Nobij Alberte Zahro
cepi Moderne Nobij Agnetij Gutkowska rapta marite seu potigar-
bo conjuge, coadampti, tuptoscripti Nobilibg ad id meteribg et compari-
cipatibg aliisq̃ ac alijs de nominibg et cognominibg ignotis primi vicibg
et ydē priuatiuo tempore supaddendo injurijs injurijs Acte armati
sup in ejtatij sup in ejtando oppressijtij ldsistij diffamatij, nullo habito
respectu Lenocinij ast vestri moderni acti consensistij consuetudine
et obductione ejra actij ad vocandū generalibg die 29 Mensis
Januarij Anno 1584 facta specificat inplicatij irrealia nunquā
p banda obiecistij ex Genij Bojenowe actori predicti vino tempore
expellere intentatij Granariū vi et violent reperatij sorte ex
trusistij rej varias cujus summa quinquaginta Tynfonū, bina
bombardas munimenta varia et alias rej segnino registro descripti
plas intercepistij actore Generosi Nobilis intentionem attenta-
tij nō effectuale p tunc itaq̃ finalit male voto vestro animo
et conge venandi continuare de inde sequenti tempore iteratis ar-
matis sup in ejtatij actore, item adē item ldsistij diffamatij
dishonoratij et ex illo petij directij ejaculari et interminate attenta-
tij et possessione bonorū p fatorū bojanowe potig fertilig ta hēre-
ditatū quā ostensionibg et sumij subiectij et publicatij postessio
ne bio Curt ad emptij Nobile Catharina Mlicka virginem
intercepta via vi Nobile Bogurskij et Zahrocey oppressistij
ldsistij irruptā, nunquā plenā obiecistij hac etiam violenta pos
sessione Nobilis Zahrocey bona eadē desolatij inventarīa dep
dictij dotalicia latrocinalis causatij aliqd alveq̃ alqua injuriā consti-
tā amicistij p inde actores injuriatij ca petentes violentas inter
mino termino enarandas peregistij contra ejtes Regij p cepistij
pdnatā in eide legibg Lanitatē Succubuistij et p meruistij p
ibg ship vobij citā raene rapta decernendi nihil omnino ut bo
na violent adempta ac retro imitatij Calculo deventibg tā
dati munimenta intercepta ac rej terrestrio registro descripta ad
judicij nostrū comportatij comportatē realitate sompsetij et extrada-
tij summa quinquaginta tynfonū pluratij desolatorū bonorū etin
ventarijq̃ depditionalis ac amissione apū recompensatij p tententiā judi-
cij officij nostri vos ad premissa stringi et compelli prentibg citamus istis
itaq̃ termino ad veri certi peremptorij et judicialit responsuri datis in
Castro Plocensi feria 4ta ipso die Festi Sancti Antonij de Padua
Anno Dñi 1586 Edita contra ejtat citat et qde contra Gene
rosos Albertū Florianū Stanislaū et Antonium Zahrocheiad
bona Dylewo feria 2da post Festū SS. Viti et Modesti Martij
rū contra Generosū Hedvigi Zahrocha et Petrū Zarembe et
Albertū filios Zahrochie ad bona Godysiewy eade die ut supra
contra vero Generosū Laurentium Gutkowskij ad bona Rochcie
feria 2da in Crastino Festi Nativitatij Sancti Joannis Baptistē omne
anno presenti Jumet eade prima ex qbg pena contumacie
e optenda tempestive ante obtentionē illig in una in toto vel
Lestima na detulit expertavit petuit relict et ut furij ac me
rito petijcavit de quo pens ejusde Ministerialis relatio exa
ctis et petijcavit Castrense Capitaneatibg Boreq̃icensibg regardit Staro
rypierskij Starokupczij Lubg Sigillo Castri illius altera pag
Castrense Capitaneatus Plocens senatorij ejusmodi Actatis Cadimirg

a Debova

Dpbowa Sora Debowski Plocens Plensens Sermens etc Capitareg. vobis Nobilib ac Gnosis Hedwigi Relict ol Mich Zakrocki Conserti vidue Matri, alberto, Floriano Stanislao, et Antonio, Filijs et altero alberto ac Petro Agnatis Josepho Parenti alberto filio et Agneti filiab ex ol Noli Marianna Melicha progenit Nlis alberti Zakrocki conserti rapte Guthowskim constantia Zakrocha relicte olim Nobis Jacobi Bogurskii Consorti vidue Matri Margarethe relicte vidue ac Kuggeserijs de Nowy ignotis olim Nlis Casimiri Belnowski Terresid Virginibus et Joanni filio et Filiabus Bogurskim Laurentio Rutkowski Adamo Kotarski Joannj Bejanowski Jonski et Ostalewski de Nomini bus ignotis infra scriptis violenter cum principalib meteribus de bonis vestris Generalit omnib vigore Regio et nostra qua in parte fungimur Capitaneali authorit mandamus ut in terminis quorelarum causarum officij Judicij Feria 2da prox et proxim ab hinc in Stro Plocens celebrandis proprie ac peremptorie compareatis ad instantiam Instigatorij Judicijs officij nostri ejusdem delatorum Gnosis Joannis Parentis Francisci filij Rozalie Gnosi Petri Bonkowski Conserti et Catharine virginis immptis filiabus Nobilis Michaelis Zakrocki Conserti vidue Matris Margarethe Zakrocha Agnetis Guthowski Conserti et Catharine virginis immptis filiabus Nobilis Jacobi Bogurski Conserti vidue Matris Margarethe Zakrocha et Agnetis Guthowski Conserti et Catharine virginis immptis filiabus Nobil

225

cera actis ad vocatialibg Strzene die 29 Mensis Januarij anno
1734 facta specificat infrascriptis in realia munera pbanda obiecti
stis ex parte Bojanowo actis Cino tempore intendebatis gra-
nariu viet violenter reseratis feres extrahistis res varias pecul
tumam quinquaginta tymfenu bizal bombarda amunimenta
varia et alias res ad recordu repostro describendas intercepistis actt
Ernesto Mlichi interimere attentastis n effectuato pfunctis
firaliter male volo vestro animo ad eund cenam continuan
deinde sequenti tempore iterato armatim suppiegastis actt
iterb atq ipso Resistis diffamastis dishonerastis exclopetis dire-
ctis essultari et interimere attentastis et possessione venerb sch
per Bojanowo seu petig fertig tam literarii gra stipendiorij
et sumis subiectis expulistis possessione violenter ademistis Mem
Catharina Mlichan Virginem intercepta via ve Nic Bazur
scij et Jakoccij oppressistis Resistis in realia munera pbanda
obiectis hac stante violenta possessione Nic Jakoccij bo-
na ead desolastis inventaria disperdistis ddicta causa bonis ali-
ft alves apponer inscria consulta amisistis pinde actt injur
riastis literalis violentias in termino termini pbanda pegistis
contra Regis Rni possessoris pdnorg in eis legibg datis
succubuistis et Succeruistis pgs sup vobis decernenp mul
omine ut bona violenter ablata actis petro dimittatis mem
menta intercepta ad vos duo registro descripta ad tudicium Nostri
computetis computata realiter complet et extradetis sum
mam quinquaginta tymfenu protocoli desolatu veneb et
interpretatis de tudicij ac remissione apud recompensetis
calculu deperceptis pventig indebite reddatis sententia tudicij
officij nostri vos ad pmissa stringi et compelli pventig citamini
bitis itaq termino adveniturt pariturj et tudicialiter respondu-
ri datum in Castro Plocens feria 4ta ipso die Festi Sancti Antonij
de Padua anno Dni 1734 atq ministerialis Rni Smalij Stone
sty Gregerij Mlichi de Wzenowo authenticig et juxta Rit
Quia ipsg Citatus literatt sigillatt p termini pcomper
vieno edicti contra ipsum et qd contra Nic Gathowskie
ad Bona Bebnowko contra Ntes Bogurskie ad Bona Boja
nowo Chrapunia contra itaq relicta Conjuge viduam et
successores olim Nic Casimiro Bebnowski ad supra scripta
Bona Bebnowko omnes sabbatho in Vigilia festi Nativita
tis Sancti Joannis Baptistæ Anno presenti prime steritis con
tra ad quam Notarius hic sup summat in certis Responsio ndru
ipsi servieno Joanne Bojanowski ad Bona Bojanow
Sodzie dnig contra Nic Jonskie et Malewskie ad
ora Charzyny Borzyny eadq ipsa omnes feria 2da in
crastino festi ejusd Nativitatis Sancti Jodrnis Baptistæ
Anno presenti tu et ead prima exig pdna contumac
e ostento respective ante ostentu et ejus injunctu
septimana detulit exportabit posuit reliqt de positione

notificau

notificavit de quo prenp idem Mag.ci fecit relationem.
alias utationibz hinc latericibz in re exigentibz indicio
dierna incidentibz et puenientibz partibz ab vna ipsis et
pte actorea p Gnosu Joanne Parentem et Franciscu
Filiu Nichis dicti Stadnicki ceterisq; Nominibz psonaliter
citata p Nkm Cabrochi, exceptis Nobz Tonski et Malewski
ceterisve Nris Malewski p Gnosu Antonium Malewski Nris
sanctis p se legaliter creditata Coram Judicio officij prenpcem
parenp et secum Judicialiter controvertenp vbz controversi
y Judicium officij prenp partiu exauditis ordinata citationead
inventa petit Actr respondere mandavit in respondendo ad allegi-
cionem parti Actr dedit et concessit hinc idem Judicium
nempe Gnosu Cabrochi dilatione ad muniventa causa
prenp impugnatoria idq; ad tegventes qverelato Castrenp
Plocenp trinq; dierum dehinc in Castro Plocenp ede
brando termino partibz memoratis utriq; in pallegatis Judi-
cijs Centervenib; prenp Decreti qui vigere.
In termino hodierno Baccalaureo inter Zabrowo
tenery quimodi Mathias Casimiry a Debowa Gora de bowski Plocen
Plonsense etc Capitaneq; vobis Generosis Stanislao Josepho Zabor-
wski Gnis Magnifici etnored Zaborowski subdapiferi Zomeriy
Filio et unico successorib; de persona benisq; vestris generaliter
omnibz vigore Regio et nostra qua ac in parte fungimur Capi-
tanei Authoritate manu amgt et interminis qverelato an
Castro officij Judicijs feria 2da prig et proximis abhinc in
Castro Plocenp cese grandis personaliter et peremptorie
rie comparentib; ad instantia Magnifici Jacobi Charlenski Illustris
Magnifici Mazowiecki cohortis loricate Comitis Gnis actr
Qui dos requisitorie requisitionis vobis causa et actore mer-
ito oblata Edicti Magnifici etnored Zaborowski subdapife-
ri Zomeriensis parentis Gnosu Zaborowski interpositi
et pro intuitu summa diligenter Gnosu Zaborowski inter
nibz retentis actis vigore Juris Syntenp una cum vicio
cretep Judicij nostri in anno 1732 ad diem stabilitum declarati de
su dehinc latiori obtestata citari seu petitis ad paratam qualitatem
gradus et Termini paratam restitutionem ac officio Burgra
bali et tunc vobis Gnosu Zebrowo ad Judicium nostrum Capi
taneale ad citat alterig sobrium hac in causa jure procedi solutionem
jurisdictionis una cum vicinis hinc retentis in instantanea
injungi cetera quoq; causa exigenta contra vos de
certi statuts et sententiari litis ordo terminum attentatum
et respensum data in Castro Plocenp feria 5ta post Festum Na
tivitatis Sancti Joannis Baptistae proxima ante Divinissi
mo septingentesimo trigesimo Textu citatione ad latiore
inte dictam partem indiem hodiernam hinc et prenp partibz qui
ipsis et de actorea Gnosu Antonium Zabrowski in
Scripti Gnisque tenten citata p interesse Magnifice Zabro
wski subscripsendo Comparuit Gnosu Laurentius Zabro
ski p interesse Gnosu Zabrowski Conjugis et hinc
et Generosa Barbara haereditum Martini Balinsky et Mathiae
invicem Conjugib; curandi Generosi prospericq;

227

Cenob Lecew p Antoniu Malewski cerã Iudicio officij p.
sens comparete et decã Iudiciali ter controvertibilg quilg
contro hijs Iudiciu officij psens partiu exauditis qbusdam
comparens Grosi Stanislaj Zaborowski ubi inscripte comparitio-
ne recepit et condemnari Principalem suu p hijs pinde Iudiciu
attenta parti actoree p tencione ac legitima juris sui rep.
dutione processu quog eo in passu obtento Latiore inse existente
indiem Prodie nam incidens et veniens eade pars actorea co-
ram psens officio comparens et terminum eund Rodiernum
p totu Iudicium audientiam time attentans memorato
passe citato ad das Iustitie clamare fecit Iudicij post
clamata advocata in comparsione expressa ac postea sua Remissio-
nis inscriptam recessu stetit hec comparuit cujus contumacia
pdnam Banicij petrud decrevit pars actorea augendo petiit
dice exeg postulavit et Iudicium eden pars communi affecta-
tionis parti actoree iuti licite remuendo pdnam Banicij per
petrud sup Grosu Stanislaum Zaborowski obtinere admisit ad
quã publicanda Ministerialem Regium Leonardum Benestum Re-
gorium Relatis de Brzezno Iudicialem addit et deputavit
Qui mite datis testimonio deputatione sud. a Iudicio Grespha
tibi pdnam eand Banitionis sup Parte presente de
creto contravenjobtentam et publicatam publicavit promulgavit
et ad notitiã omniu ptunc Grens in Dubia deduxit de quo
Grens ejus Mtis Relatio cum Reteris citatis causam Grens duxer
dit suspengam esse declaravit id ad terminum quem Grens
Grens Plocens primis abinde in Castro Plocens celebran
terminum partis memorati utrisq in pallegatis Iudicijs cen
servavit prenservatis comparendi percentorium detretiu
vigere dicit inoptinen Mtis Regni Grnis Generis Grecori
de Rohitki de Brzezno authentica et jurata palata pu
blicog Regni ga ipse literale sigillata et termini Grens
Lerviens edit cene statt citat et ad primã Cens Gno
sus Zaborowski subdapiferida Lomzensem ac Grosa Kalen
dhie conjuges ad bona Jerusa Sabbatha in Crastino festi
SS. Petri et Pauli Apostolorum primi proxima altera ad
cens Grosa Cieciershie conjuges ad bona Cieciershie
rida hta post Festu Nativitatis Sancti Joannis Baptistã
primi proxima detulit exportavit porrexit et relict et cui
bet illorum presens vas citatos notificavit de quo presens
dem Mtis relatio.

Citatio Monimento inter Bonicow et L. Ubysz

In causa et actione Iudiciaria dnor Literator Grnor Cale-
tini Bonicowski Generalium Terrarum Lomzensium actore actum
et Grosu Albertum Ubysz venerabilem Plocens in Rebrando
officioso Miniatis et Mandatario ad Iudicium Grens parta
ad altera citat deca ga ipse in contrarium hujus publice
in processu ausq et tam pernicabilem requisitionem Gnor offi
cialis etrestã Laboriosum subditum Laborium ostaterem
non credidisse aut uxere aquevit esse et eta sua Iudicio domi
cilia Nolle extrudere imo excusare pinde citat p testificatione.

Gmiston

Smiforum ad Sedes eo Sre demerity Sverg alias ctis datione
ia se existente in diem Sedierna Sridente et Sveniente par.
tibus ipsis utrisq; Acterea per Grosum Matewshi Inscriptis
Plenipotes Citata p Grosum Bagirskis Competenti Coram Judicio
ffitio Sveng et Sus parentibus et Seus Judicialiter controverten
glis Controversijs Judicium Sveng Coram se Indutis Exauditis
competenti Acta ad invento Respondere mandabit in experimen:
to ulteriorib; partium exauditis Controversijs suspensa inde:
cisione causa Sveng ad effectationem partis statis comparenty
dedit et concessit hic idem Judicium dilationem ad nominanda
eid partis statis Causam Sveng impugnatiam idq; ad sequenty
querelarum Castrens Sloceng Sernis proximis ab hinc in Loco
celebrandas Sernitem contervado partibus ejusd utrisq; com:
parendi peremptorie p quo Sno Impetrans citt obviaterem
p quere e ffatuere tenebitur sub pena Banitionis qudin
terponitur decreti Sveng vigere scribatur relatio juxta
stylum Cancellarie ad Bobla Zgetam Mirsyn strule Feria
2da in Crastino Festi Sancti Joannis Baptistæ.

Dilatio Mandamenti inter Spy et Cieszeno—

In causa et actione Judiciaria instrigata inter R. Martianna Stockocka ut Par-
tini Spsi Contem viduæ et ffti abuna et M. Adamo et Josepho Sickiewiczie
in parendo mandatis Sno ad nihil authentice facti Sup Summa 450 Typhonq
solvere una ad quo ffione proveniri non acta recognita ad Judicium offij Sne pte
ab altera citti rei ad vig et quod ad solutionem Summa Finsertæ 450 Typ
phonq ffti cum provisione proveniri mandatis cum Summa Stadij 40 ls
varit. Contenta ips Judicij offij Sne ad quos a stadingi et id quod pariscent
Decerni et constitutum Sne citant alias citatore ips Actoris ni de existens
in diem hodierna modo et forma partibus ips utriusq; et quo id audt Jacobus
Kesicki Plenipotente Petrus Sloka p S. Felicianum Kijkiewicz coram Judicio offij
Sne comparens et Seus pte controverte Sibus controversijs Judicium Sveng coram
se modo et forma exauditis ad effectationem comparendi pris pte dedit et concessit hoc
id Judicium dilatione admenienta causa Sne impugnata ad sequenty Querel
Sloq Sno proximis ab hinc in Sto Loco celebrandis Sno partibus in memoratis citatis
ni Pallegadi Judicij coram Sno comparendi peremptorie. Et Sno vigore scribet
Relatio mihi Notario ad Sloka Incla F. 2. in crastino Festi S. Joannis
Bpte e juxta formam et stylum Cancellaria

Dilatio Mandamenti inter Zielona et Mozielrody.

In causa et actione Judiciaria instrigata inter Ex. Stanislaum Zielinski ut et nomine
ffti de Skarbowskie Conjuges et ffti abuna et M. Stanislaum Mostowskim
Tribunal Lazarsq; et quod Cantem in spa mandati Inhærendo scripto manuali
Sup Summa Duo de Millia Typhonq de Bo honorum q ipsi pro Hæredib
quæ

Quosit Act dato tum manifestationibz authentice facte ad judicium offij
de pd alterq ad ideo. Quia ipe contravenendo ejd scripto sue pen-
mdi ofatt altanerq exhibe dabt mo recusat qua pter citat ad cuiz et-
audiend ipe ad solutionem summe trinte cas pro pdictis pvenit dat
tia judicij offij de ipe ad premissa stringi solutionem inimdtam
inpugni de citat alias citad de ipe latis vel in le exigi indemnitad
mdd et pvenit pactibz pdictis et dict S. Martianna de Bonis ut
S. Stanislai Relig. Clerici Conte in pa S. Stanislai Reginensis arbia pe-
simorij illi et pd S. Jacobi Olzichi cord judicem offij deng compa-
rend et secuz de controvertend cuibz contravenis judicium offij dz cord de
indultis exandiendis ad effectationem dicti cibz dedit et concessit hocinz judicium
judicium delationem admuimenta causa dz impugnantia idz ad effectuand
decretum Curie dicz Regis primis abhinc mensibz die celebrand simil partibz mo-
morandis in pallegat judicio conservand et conservandi comparendi pe-
remptorium dicti dz vigore. Scripta die Lelata mtis Rovelchi de Bronowo ad
B. Ignacium Sabbatho post Fm. Natalis C. Joannis Bapta juxta formam
et stylum Cancellarie

Decretum motionis inter Collegium Plocense et mm. Niebordie al alios.

In dorno hodierno ex Decreto anteriore deliberationis vig cedulaq part.
w instante pactis judicijs facta et hoc p judicium officij pterq adegran-
tes Everelab Castren Plocen Terno ut pte moderno determini ibid
contenti legitima comparatione facta et hoc in causis et actionibz iu-
diciarijs supra scriptis binis ex additionibz literalibus Castren Plocen
binis primis ed. Generis taliz Mathias Casimirus a Debowa Gera Dei
gratia Plocen Palatinus Castren Capitaneus Dobij Magnicz Bo
gumila Magnis Trabucii Grabowski Princeps Cichanovien etgne-
bordie Consortibz ob Magnici Stephani Niebordi Capitanei Do-
brinen ex ob Magnica Anna de Goniebskie p Creatij filiabz
ra Alexandro Drierzanowski et Magnica Antonij Drierzanowski
Vexillifori Smolenscen filio ex ob Magnica Marianna Niebordia
p Creatt amitt et Laurino Mre a Antonio Dalgimirski Boren
uniskowa patij et Prosd Pudentiana de Niebordie Consortibz ha-
bitat decessis derelictis Everis modo et juris titulo obtinere si ad eu
jus et nostra qua hac in parte jungimur optatq authoritt mandatq
ut Terris Everelab Causabz officij Judicijs feria 2da prio et proxim
ab hinc in Castro Plocen celebrandis personaliter ac peremptorie com
pareatis ad instantiam Religiosi in Christo Patris Joannis Orlowski Col
legij Plocen Societatis Jesu Rectoris ac totiz Collegij autor 2da et ejd
Consortes in Consistentia Mercatorum citand seu petitum post tran lapsum Termi
q sibi autoribz ob non precautione causid debiti et Magnicd Annd de Semiedzkie
Niebordia Matri de avid vestra p alteros respectiv summd tredecim mil
lium

Millium monetalium scripturā exposit ad Judicium officij nostri instituta simul-
verificatorie rectificando vobis causam eam mortis status et Magnifici
Arnoldi de Remielskie Niebierska Matris et avie vestre qua Dictus et Spe-
ctabilis Dudentiana de Niebarskie Dobrzinska Consortij Sororij et amitte Utrius
interruptis adparatis Quevis Juris Gradu et Termos in quibus causa eadem
indebita pendet indeterminata Nempe ad Parata solutionis Decreti inter
Collegium actis ab una et Dictis et Magnifica Anna de Remielskis Niebier-
ska Matre et avia vestra Parta ab altera plenius adiuvant ad videndum et audi-
endum vos seu quos vestrum actionis negotij actus supra expositi damnum
aut provisionibus retentis Sententia Judicij officij nostri stringi solutionis Aperiri
Exposit summul cum provisionibus retentis Injungi sibi passiuris ecte
dicaliter ad prisa responsum Datis in castro Plocens Feria 2da post Do
minica Invocavit Quadragesimale prox Anno Domini 1736to. Actoria
quoque Tenoris ejusmodi Mathias Casimirus a Dębowa Gera De Gowki
Plocens Plancens Castren Cecrn etc Capitaneus Vobis Religiosis in
Christo Patribus Joanni Frelichi Rectori tui Joanni Rosickiewski Mini-
stro atq; toti Collegio Plocensi Societatis Jesu de Bonis vestris Gnaliter
omnibus vigore Regio et nostra qua hac in parte fungimur Capitaneali au
thoritate mandamus ut in Termis Quevelas Causarum officij Judicij
Terrestris 2da prius et proximius ab hinc in castro Plocens celebrandis Perso
naliter ac peremptorie comparatis ad Instantiam Magnificarum Bogusi
ki Magnifici Franciscii Krasickiego Dapiferi Cechanoviens Nomi
ne Magnifici Stanislai Bieganowski Pocillatorii Kovalewscy consortis
legitimati Niebarskich et Magnifici Alexandri Niebarski Capsiferi Do-
brinens et et Magnifica Donna Remielska Creatas Filiarum amitta
et Alexandri Dobrzanowski et Magnifici Dobrzanowski Exsilifer
Smolensceps et alia Magnifica Marianna Niebarska Progenitis Filij
Sorozinski ejusd et Magnifici Bogusi Dapiferi Dobrinens Natis Actoris Privos
et ea Maritalem suam Maritos authoritate et assistentia in hoc rendo Ma-
nifestationi Authoris facti citant seu potius pro uno eodemq; Termino exactorum
vestri vobis actoribus ratione summul Trecenti millium Florenos Polonicos
lium pro vos Injuste Etensos Tyrannice ad Officium Nostrum institutis adjuvant
ad videndum et audiendum actores de Plausibile vestra summul ejusd in Flore-
nis Inscriptis in Synphonibus usurpata liberari summam eandem justa ob
questionis Inscriptionis originalis vobis agnosci arigore quod ut Decretos com-
plenationis ex rationibus in Judicio nostro Exhibitis relatari adrestitu-
tione positionem pro vos plus justo in Synphonibus pro certos in Florenis am
petentius stringi Alterq; Causa ac Juris exigentia contra eos statuy de
cerni et sententiari Litteris Termino paritur et Judicialiter ad omissa re-
sponsum Datis in castro Plocens Feria 4ta post Dominica Exaudi
di prox Anno Dni 1736 alias Decreto eod de liberandis latiore
in se existens in diem hodiernam Incidens et vicissim partibus ejus
utriusq; et ad alterca pro Religiosis in Christo Patrem Joannem Ro-
siczewski Ministrum Collegij Plocens Societatis Jesu huic ad totius
Collegij sui Nomine prenatis citata simul et altercata Intentis Magnifici
ceps Kraschewskich Bieganowskich Alexandri Dobrzanowski
et Gnosu Antonia Malewski Inscriptis plenius tenore pro Interesse
Magnifici Dadzinshi Subdapiferi Cechanoviens et Gnosa Antonia Ba

przy.

...ersis inscriptis Vicepotente Cora Judicio officij presse comparens et ...
...eum Judicialit contro...entibus quar partium Judicium officij presse coram ...
...de inductis exauditis contra eosdem decrevit ac presens decernit Quatenus Pars ...
...tata satisfaceret ac satisfaciat dilatorio mandamento sibi in ante acto Judicij ...
...Convessor hodie in instanti tanq Judicium ulterioribus partium earundem exauditis ...
...contra eosdem expediendo deliberaturum quod mandatis petitis munimentis in ante acto ...
...tum facta fides pars citata in viam satisfactionis dilationis eidem munimentorum ...
...manifestationis cum completu et transactione divisionis bonorum patris et Magnifici ...
...alexandri Niedersticki Papiferi Dobrinen et Annae Pentiedzka conjugum ...
...Parentum et avorum suorum intente confecta facta, reproducerunt et ipsa presentata ...
...tanq quod remota suffragii animo Presentibus fuisse non debeant respectu ...
...inde non satisfecisse ead partem citatam omisse dilationis obtinuerint ...
...imo succubuisse in causa Partis citatae cenquit et non intrando ad ulteriora in Cameram ...
...manifestationem Partis citatae reposito in observando justitiae citatae suffragium admen ...
...tem Cessionis inscriptionis satisfiat denuo partium exauditis contra eosdem decre ...
...vit ac presens decernit Quatenus pars citata scilicet Patronus Bonorum modo ...
...major portionem a summa Inscriptionis estimatae Cora actis Presentis Fe ...
...ria 2da ante Festum Nativitatis Sancti Joannis Baptistae in Anno 1737 ...
...Quo Peciosa Collegio Piacensi Societatis Jesu servien Provisione re ...
...tenta ab ultima Quietatione et medium tamen spatij Regij attentamo ...
...dessa admittit computando eidem Collegio Cora eisdem actis presens in et plena ...
...2da post Festum Sancti Bartholomaei Apostoli proxime venturam solvatur et ...
...enumeret sub pena Banitionis quod decernit per Judicium officij presens et ...
...pro tribunali publicanda in partibus post contro...entionem Castrum ...
...Piacentiae Judicij proximo abhinc in Castro eodem Celebrandi Conservatorij et stat ...
...Per id Judicium Presens officij Fugita pena et cana parte citata pena ...
...trium marcarum Polonicalium Partis et Judicium totidem Partis Creditoriae solutione ...
...summae Judicio in instanti juxta petita solvendo quod Decretum Compertum ...
...Magnificus Praesidens Judicii per Judicium sacrepit et ab eodem Magnifico Thoma ...
...Sobowski Venatorem Castrensem Vice Capitaneum Castrensis Piacensis Palatinatus ...
...causas presentis officij Judicium ad Judicia Tribunalitia Regni Petrkoviensis ...
...et comparendum Magnificis Judicibus missis movendi eidem motioni sub locis ...
...deferi postulavit Eidem motioni Magnificus Judex sententiam nihil in omissis ...
...timere egisse imo et omnia turbidice peregisse admittit ad terminum partibus re ...
...meranti satisfactionis ex actis Registro quae Causae huic Competenti tenda ...
...et quando Causa eadem Judicialis legitime clamata et vocata incidit ...
...vit in eisdem Judicij Tribunalicijs Regni Petrkoviensis Conservavit con ...
...servatis sine quavis alterationis comparendi peremptorium Decreti dicti ...
...vigore.

Munimenta inter Ill. Parski et Mordowski

Juxta Actum Executionis in Bonis infrascripte nominatis offi. Ill. Burgerium Albert ...
...expedito ramus ejusdem Judicium Terrae Segnen Actum in Pp. Storchowo Antepor ...
...tam Curiae Sabbathi post Dominicam Exaudi proxime Anni 1736 Coram Ill. Francisco Antonio ...
...Dobenski Burggrabio Albert in presentia Illum Stanislai Zolenski et Vladislai Mu ...
...szynski rerum Mitis Ill. Procidi Adami Jenkiewicz de Mrospkowo Actum et Gesta ...
...ad Actum pro ...aulemand ...pumpti Virgil Ill. Burgerius Sabbathum ...
...gitimus fuit de pagendis Executionibus sanctis additum quod a Mro Thomasz ...
...Jungen

gorad Thomsky Verâtore Laudarecy Capitaneo Castrens Plocy ad Instantiam
per agendo per expeditam habita parendo in virtute Condemnationis seu potius tum
ulteriori fortis faciend Executionis exptæ P. Joannis Starsky Actoris Juratorisq
in Judicijs Castr Plocz Vrde Ante F. S. Margarethe Actæ in Ao 1751 Sig
dim P. Ignatio Mostowsky vacante summa Quingentorum Typhorum Polon per eumdem
P. Mostowsky Actori vadle solutionis pro expensa Causa debitis Cationi in se existenz obtent
et publicand ex requisitione ejusdem Instantis Actoris ad Bona pupenius expensa cum
Instantis Actoris vocatis condescendit Jurisdictionem suam officiosam Curiæ debita
primis præcursis Actus officiosis observari solita fundant Partes actoris ad dies Jori
comparend cum Juribus et defensis audiendi Mandavit ad cujus Mandati
audiationem a Parte Actorea Jurecumiente pote Comparens alis Stanislaus Pote
sky ad Urgendam Executionem impetratus plenipotens reproducto supradicto de
creto in Curia ulteriori petijt Executionem de Bonis Citati percussi per eosdem ad Curiæ
ptuiem Inventarij condescendi affectavit cujus affectationi Juris communis et Bur
gratiis utilitate annuendo Executionem fieri ad confectionem Inventarij Cu
descendere voluit Verum Dominus a pte Citata percussa pote Comparens P. Stefa
nus Mostowski Famulus Curialis Lis fori alibus verbis Juris ordinariis Vrde
rie otij Condemnatis Mich Starskiego ale summe Ktory był winien Stefanowi
Ignacy Mostowski rodzony brat Jmci Pana mego Łaskiego exaf mort ordre Jakis
Imieniem Pana mego Ty Exekucyj broniąc y nie dopuszczaiąc Impugnavit et pleniori
principi Jure Impugnatione attenta P. Juratus Actor ad Executionem deperendi Causæ
pro ulteriori disjudicatione seu finem demandari Executionem petijt
Quem pro ulteriori disjudicatione seu finem demandari Executionem petijt
Judicium Officij Plocz genius it Conservando Partibus citatis et Impugnad
in primis Venerd Castr Plocz Vpris proximis ad eundem in Curia Plocz
celebrand Jurium prosequendi Citationi Comparendi peremptorium de
creti pro Executionibus Vrgore Jurium Antonij Dobrzeckiego Bon
dum ex adcitatione literarum Dni Castr Capit Plocz Jurium citationis pactis
Casimirus a Dębowa gora Dębowski Plocz Thesaurarius Castr Capit ancy Vobis
Dni Ludovico a Dębowa gora Dębowski Ludovico ad ulteriores cujuscunq ordi
tonij Bromierski Consortibus Pastorskim et Ignatij Mostowski fratri ejus
roribus suspiciosis deputatis Bonisq vestris gratiosis vigore Regis et Curiæ
gradus scripte prægressus Capti Vestre mandamus ut in Vpris Venerd Casimiri
Officij

officij Judicis Castri et jus ad hoc in Castro Moncay celebrandi pro ut per eos
fuit comparendi ad instantiam Dñi Joannis de Sessé actoris generosi et gerit Ma-
tatas Consortes cum Martin Actionis et officij verificatorie verificando vocibus Cau-
sam et Actionem Judiciariam mote ol. D. Ignatij Mostowsky fratris eorum germa-
ni interesse et hoc in causa respectiue solutionis summe Lingentos Cyphos
olim D. Ignatio Mostowsky in obligationem data cetet et adeo ut ad per otorgo et emis-
onem alt offo executionis ad judicium fuam fac. sis citay ad prorenda pariuum
et respuendum Datum in Castro Moncay 7 Sept Indictione Caudi prá ad 936
In Cuius citay iudicio vigore Cuius et Mandatis ac adcitationis ipso Cui inde ex hoc
dicuntur Judices et juveniere Partibus citis et gerit Actor post Citationes ad
Actorium Mostowsky Coram Judice officij Dicti Comparens et Reus Judex contro-
versiarum gratus Controversiis Judicium officij Dicti Coram se inductis et audito se
rei Actorum ad docere Partem Citat. et Contentus Citationis fuit ipse
stando adinvenit et gerunt dovit proinde Partibus prorogen. ipse erit in Rotam
tione gerunt Citatus et Historia Patronimia gerit Actor fuit fata ol. D. Igna
ty Mostowsky fratris sui germani idem modernus Citatus fuit ex tot Conversex
alijs Materiis adgre alij Consucessores spectant conveni proinde ordinata Cita
tione adinventa Partibus respondere onerandi. quod Dñs respondendi pars
Cetta y pretendio no fuscepit sed ab eod Mand Thomas de Sessé Denatord
Tenere de appnew Castri Moncay Causa de ju die ad Judicia Tribunali
tia Dñi Petri coling mduxited og motum. Cum deferri postulavit Dñs
motionem M. Judex Sentichs Cin sempsio nil tenere cepit sed
Cia juridicè procedere no admisit Pars de progueritz Cetta
et Protestata. M. Judex cum parte reptata ulterius ob hoc
Partium exandibus controversijs in respondendo Parti acta Latissa
ctionè Dilationis majoris ol D. Ignatio Mostowsky in cepit urgere
Jud ob parte Actae Dilationis Munimentorum sibi concedi petenti
concessibili cum Dilatione Munimentorum ad mentia cum Di
lationis Munimentorum Causa ipse impugnans alg Cuspensa
Satisfactione Dilationis majoris pti sibi dedit et concepit ad
Legendum Cuercti Castri Moncay Cenos primis publicum per Dñs
Jacobi apti medens et Cenus pbi memorati alterius in Collegati
Judicij conservando Comparendi peremptorium. Et Pro ergore

Sub actu F. 2 ante Fm S. Margarethæ V. et M. 1736 ao.

In Cãa et actione Judiciaria intra Cram inter S. Jelisaveth Franciski alias 284
Sabana et Nic. Franciscum Sortis in B. Kozynie Heredē Jelicem Drieger
Cessae ejus ex Sorte in ejd Bonis sitt obligatt Possessorem. Inhærendo
Scripto manuali p Franciscum Drieglewski Heredem sitt dati ad
Judicium officij Pte pte alterius sitt pro Expatenj ipsi seu qvē ipsi onus ma
gis actionis afficit Hujus hyemalis semidue sorethæ tue Cordi sectæ
unq Scripti manualis ipsi Nicen Drieglewski Heredem actr a pecu
nia restituat seu restituand Sententiæ ipso Judicij officij ad omissa
simgi restitutione Stat obligatum vary generis in pecuniis Cet attant
lus sitatis alias Salvare ipsi latore in se existente indies hodierna Quid
et provenis actibus ipsi actoris et qvis actis p S. Jacobum Kowalski Procu
tem Juridicum actr. Franciscum Drieglewski Cuncta alias sitt omissa
vocat Judicio officij Pte compar et seu dd contradictorio Quibus controversijs
Judicium plenis coram admotis exauditis Tenere pte actr docere volen
do de Jure et sententiæ stationis sitæ ad invenerat. utque docuit
partibus causa Pte protegere injunxit ne prohaigne sub spem mercedis
Cuncta die partes coq altera Quid talem qvalem habere minime
Judicijs debuerant cum Satisfactione scripserant prorogarunt sta
mitarunt prout qui Pte scribunt prorogant et limitant eidē adeqs
Loco et Tempore extraordinarie ritu celebrand Pte Fm S.
Mathæi applicidue amputatis ordinarijs Dilationibus. Cum pabgne
mora ad utrius mallegata Judicijs considerando comparend peremptorie
scribat Relatus Scholiecki de Mrowce ad Bona Kozynie Fa
ante Fm Nativitatis S. Joannis Bptæ proxta formam Statuti Sancita
rie.

Dilatio Mandatorum inter P. Alichie et Schweie.

In Cãa et actione Judiciaria intra Cram inter S. Mariannã de Schol
ychie S. Joannis Jakubkowicz et S. Catharinã Schoupie cjus S. Hedwigi Zyber
ska grossi Ludovici filia ejusd et ad S. Elisabetham Kraiewska
mis Ludovici Zyberskich rdi ad supty S. Annis Cernicki Pontem re
ptæ et contradictricem cum ejus Mrã et ad duas et S. Alber
tã, Alexiã, et Ludovicum ad S. Adam Schweie C. T. Loci ad S. Hedvigis
Zyberska grossi Ludovici filia progenitã Alias Schoupie ad eo S.
Elisabetham Kraiewska ejus ad Ludovici Zyberskich rdi ad supty
S. Annis Cernicki Pontis Nepotes et Tuitores Dominos Zyberskich
et Sielady pte Tuta ad Kraiewska Possessores et quis Contesten
mis assignatis inhærendo Inscriptionali obligatis S. Adamus Schwei
schie Parenten ipsi et sua ad Supplina Duos Millia Zyp
horum in Specie B. Solutis Zyrsko et Sielany ratione ad S. Elisa
betham Kraiewska debiti ipsi et sua ad vexandi. Secundo

secundo pt obt sententiam mandat pena ad judicium officij Pptea altera
vid ejp ad inferendum ipsi ad exolutionem summe se ad ex bre-
vid summa Duor Millium Ygphon concernen qud et q̃nta
se Ad erga ipm et alias fores fecerint cupiunt cam
summam Ad concernen perdvant Citent ipm judicij offi-
cij Pp ad prosequendum et vid quo Juris erit exigi et sentiri
erari Pp Attent alias citatione ipm ratione ꝓmissorum exis-
tentium dicen hodiernam Inuid et bene ptis ipm utriusq; et
quid alterius S. Joannem Michaelem Vitas ipm S. Antonium Blasium
coram Judicio officij Pp comparentes et secundum controuersias
Quibus controversijs Judicium orden coram Lecto ductis exaudito
ad affectationem Partis illa Dedit et concepit hoc vid Judicium
Disponen ad mumenta. Cauſa Pp impugnantia vid ad
sequendum Quorum Pp Stog Franc primis abhinc in Pp Stog
celebrand Trinitatibus hierobrat altrisq; in pallegat Judi
ijs q̃nq; servando comparendi peremptorium Scribat Relato
Mro Rotulecki de Bromberg. ~~de Lama~~ et quid cons EE.
Alberto ad S. Zyblicyno cons ad Alexium et Ludovicum S.
Reuphie. Jo nudenz scripsit Tertia et quarta pt Fri
Joannis Bpte ad pl ipsius Termam et stylo Cancellarie.

Monimenta Hipolitano et Cristofero

In causa et actione Judiciaria in scripta inter S. Valen
anum Hipolitum actorem ab una S. Adamum Cristofori inh
rendo inscriptionis Authen sig Simona Certis Ygphon Magnatib
Judicij Pans y die hodierna parte ab alter Citi pro Rationis ipm sig
nabilis Expresan Certum Ygphon una cum pensione Centum Ducatis
Solvat pden ad videnq et Audiendq ad solutionem ipsius expressa
Summa una cum pensione scriptus ipm S. dicy Rotulecki sub Comendi
ad uberem questionem vniuq et id quod Veni cert exeq et sententiam
Citati illius Solutionis id de pristinis Notoris q̃ Christy in dicto Judicio
medq et pariter partibus ipm utriq et q̃ Albina q̃ Pp Feliciano Nicolie
pesh Cracouien plenipotentiarijs Citati q̃ Antonio Cerzanthi ipm in dicto officij
Pp Comparen et secundum dictas Controversias quibus controversijs Judicium
Coram de indulto exaudito ad affectationem partis illa Dedit et concepit
hoc vid Judicium Disponen ad mumenta Causa Pp impugnantia dicto ad
sequendum Quorum Pp Stog Franc primis abhinc in Pp Stog celebrand
Trinitatibus hierobrat altrisq; in pallegato Judicijs Loci citati Consuendo
Comparendi peremptorium Actor in sententia citati q̃ Gregorius Rotulecki dictus
notarius Apostolicus plam Quia ipse citatus non stetit legitime Pp
Sancti Petri ~~Pp~~ Pp Pp actum Romae Bulla Pp de Anno Pp Incarnatio
Nostri Jesu Xpi Millesimo quingentesimo pred Indict Relatis vnta forma

Monimenta

Munimenta inter Gnosos Kadubowskie et Gadom skie

117

In Causa et actione Judiciaria inscripti inter [illegible] Kadubowskie et Gadom
ejusdem actis ab una Gnosos Jacobi Gadomski et Ewam Bronicrska Conjuges
Antecessores Dni Ludynko et Sotto in Pszaj, atq Stephanum Lodzinski
et Zophiam de alterius Cognois Mris Bronierska Conjuges modernos
Rospectores et qq Manett cum Mandato Authoritate et opportune Clausula
reservationis protestationis pro Actis Dni facti ad Judicium Gnosos q die hodierna
ex parte ab altera actis q eo Curatores ipsi quarum parten sententia
Dnus Nuncius Mokrowicki ad Judicium Sententiae executionis in
Bonis Pszaj Actis q Actis extradatis actori ejusq Consensori Educatis
non pactis in Bonis eisq Pszaj q actis prospectata restituant Citatis
ipso Judicij Festo Stringi Citationem Gnosos ipsiusq et Aliquod
Juris erit exequi et sententiari pro Citatis alias Citatione ipsi
de Omissis latione ipsis existis in diem hodiernam Judicij et pro
vinciis partibus ipsi utriusq et qq Actorea q Gnosos Gadomski
Citato q Jacobo Gadomski filio et Consortes alacriori pro pter
Curat Judicio Officij pro pro Comparuit et Secum Judicialiter Contestata
stis partibus Contrariisq Judicij Cognoscendi de inducitis et Quaestionis de
dit et Concepit hoc pro Judicio Dilationem ejusq parti Citatae ad Man-
datum Causam pro Impetrandi Ali ad Sequens Juridicum Castrum
Plocensis Prius proximius ad hoc in Castro Plocensi Celebrand Simul partibus
ejusq utriusq in Collegatis Judicij sine ulla adiatione Consenuit
Consentiq pro Decreto ergone

Dilatio Majoris inter GG. Wlakomaskie et Draufskie.

In Causa et actione Judiciaria inscripta inter GG. Stanislaum et Felicianum Gon-
sum Wlakomaskie actis ab una et die hodierna praesentata ad scriptionem du-
rskie olim Jacobi Filios ad Judicium praesentata ad scriptionem du-
thenticam per olim praedictum Parentem Ipsorum in rem Actis parte ab
altera super Summam Trium millium Zymphong Polonicalium recognitis
quo mediante Idem olim Parens Ipsorum Summam praefatis Actori cum
Provisione verbaliter constituta obligaverat se persolvere non tamen pen-
solvit nec Ipsi legitimi Successores ad Bonorum satis praedicti olim
Ipsorum Parentis Derelictos Possessores toties requisiti pro vero ea-
sunt. Qua propter ad videndum et audiendum ad solutionem Summa
praefatis cum Provisionibus ut[illegible]is Sententia Ipsos Judicij [illegible]
et alias citatione Ipsa de Omissis latione in se existente

Dilatio Muniementarum inter [illegible] Chamski

In Causa et actione Judiciaria inscripta inter Gnosam Barbaram
de Gorzytas nie ultimi voti et Gnosi Alberti Specki Relictam Con-
sortem ejusdem actricem ab una et Gnosum Andream Chamski ad Judicium Officij

Qlem in hibendo inscriptioni Coram actis authenticis ~~Regni~~ recognitt tum
Manifestationi facte parte ab altera delatum ad videnq et audiendq solutionem
Solutionem Summe trille ducentor viginti Quatuor Tymphonum et sexta
rij unius sibi actt modo debito inscripte et solui assecurate cum pscriptis
ab ea pveniendq sententiam Judicij officij Qlem ipsum stringt et id quod fu
rò erit exigi Qlem citat alias Delatio ipsa latione in se existenq in diem
hodiernam vicesimq et pveniendq partibq ipsis utriq adorca pfatum Coro
lum Italia inscriptum Plenipotentem Delata pfatum Grosan electo Malayski
pfonaliter Comparendq et secum Judicialiter Controvertendq vibq Controver
sijs Judicium Qlem Coram se inducti ex auditis ad affectationem Partis pfate
fatis dedit et Concessit hoc ig Judicium Dilationem ad Monimenta Sanc
tam Qlem in impugnantia idq ad Sequentes Querelarum Castrum Plo
cens Treues prius et proximius ab hinc in Castro Plocensi celebrandq Con
servando partibq eisq memoratis utriusq Trium Comparendi peremptorium
Hicq in Continenti scribat Relatio Mihi Rationi dicti de Bronovo Judici
alisq ad Bona Setropie Sortenq Citati Feriâ 6ta ante Festum Nativitatis
Sancti Joannis Baptistæ Juxta formam et stylum Cancellariæ

Dilatio inquisitionis inter Straszewy & Mianowo.

In causis et actionibus Judiciariis mitraserâ inter ~~Regales~~ primas ~~Regales~~ rem Judicij officij
ij Qlem ex una Delatores SS. Albertum Straszewski et Petronellam Espa
duriellos Juncti Conges Electi ab una et SS. Simonem et Evam de Marsze
wskie Conges Parentes tum Matthiæ, Petri Joannem. Stanislaum et Andream
filios Mianowskie et quidq Contes mi aspd maritis suos mediantibus Procu
ratt hentice factis ~~ad~~ ex obtentu libelli porrecti ad Judicium officij Exceptis ab altera
ideò Leviâ ipsi postpositis legibq et Constitutionibq generalibus inquirere ~~et~~
cum interruptione ~~ipsi~~ bent mio Loco vetuntur et phibent ~~ne~~ altamen ipsi ne absente
hoc negotio mio Loco postponendq actt modo scripto viâ publicæ uniq liberæ viæ
pessent interceptaq res nobiles Nostrio Rpse Exercitiatt accesserunt circa acce
ptionem earundem actt dictum marunt, postpposuerunt interrumpere absentarunt con
vulnerarunt vulnera Inquisitione pdicta inflixerunt alias violentias
pegerunt pdnasq exinde emergentes una cum restitutione rerum ablatarum
ad relationem dominorum Causatorum Decumbentium quibus lex ipsa Decer
nendi Exequendi adeundi Concedit Delatores SS. Albertum Straszewski et Petronellam Espaduriellos Juncti Conges Electi ab una et
SS. Albertum Straszewski et Petronellam Malowieska Conjuges Paulum et
Antonium Sen alterius Nomine Bodzienskie Testes inscriptos violentiarum
executores adhærendo protestationibus suis Authenticis facta Consortem in capitalia manibus
parte ab altera citatos ideo quo ipsi in Contrarium legum Regni procedendo in primo ipse
Grosan Straszewski Adbrachia modernum ad ecclesiam Parochialem Glatoviensem
Dei dominicis pro devotione venientem vigi ecclesiam intrantem potuerunt
Absolutus verbis aggravatoriis et nimium injuriam Parentibq officii sui
diffamavit in Actibus legem Publicæ vetitis provocavit exequendo verbis expressis
Ecclesiam Coram Testibus Capturam utriq Conjugum Oppresserunt Conjugem
fraudem receperunt ~~et tandem~~ demum secundario tempore ipse Grosan
Straszewski ~~ex~~ prædictis Nobilibq Bodzienskie Actores in Civitate Latenburgen

prælevationem

predictum similiter oppresserunt et inductis provocarunt alias &
pridentias peregerunt et indeg contra leges Regni excesserint plures & ratione
predispositum emergentes subsecuerunt ad quas hujusmodi decernendas predicti
citatorij alias citationibus ipsis utrisq incidentibus existens ei diem hodier-
num incidentibus et provocatis partibus memoratis utrisq Actorea per
Grosum Albertum Strzeszewski Cellarium et actorea p Grosum Joannem
Miaroweski personaliter comparentibus et secum judicialiter con-
troverterent quibus controversijs judicium officij presentis coram de videndis exa-
ditis ad effectationem partium utrarumq dedit et concessit hoc idem Judicium
Dilationis inquisitionis partibus utrisq semper conterta Citationis et protes-
tationes partium utrarumq combinatis Actoratibus et Reatibus idq ad legum
tes Juramentum Castrensis Plocensis Terminos prius et postmodum debitos
in Castro Plocensi celebrandos Conservando partibus memoratis ejus dutrisq
in predallegatis Judicijs Castrensis Plocensis Terminum sine alla dilata-
tione comparendi peremptorium decreti sui vigore

Vacat

Dilatio Majoris inter Makomaty & Zarawino.

In Termino hodierno et dilatione anteriore muninentorum
[illegible] ex
insuper actis recepto et per Judicium officij presentis data et
concessa idq ad Sequens querelarij Castrensis Plocensis termos ut pote
modernos cum termino ibidem contento Igitur conservatione partis et hoc
in causa et actione Judiciaria inscripta inter Generosum Pauli Mak-
mauski ad abuna et SS Stanislaum et Felicianum Zarawski
inhaerendo inscriptioni authentice facte sup Summam Trium Mil
lium una cum provisione ab acta inscriptionis proveniens
per olim q Jacobum Zarawski Parentem ipsorum in persona ad actoris
cognito ulo post Attentam contumaciam pdam ad Judicium officij
presentis parte altera actoratis idq iuxta et ad inscriptionem fa
ctam Plocensem qua mediante olim q Jacoby Zarawski Parentes
ipsorum Submiserat se et obligaverat Summam Supremi ex prefa
cum Provisione Proveniente ejd actoratus nomine tenore per solvit ac
Ipsi ut Successores pars eiusdem olim Parentem Suum q solvere curarent
imo recusant et abstinent quo propterea videndi et audiendi ipsi
ad peragitationem ejusd Summe prefatis Sententia ipsi Judicij
presentis ad premissa Stringi Citationem predictis Summe cum
provisione proveniente injungi presentis citandi alias dilatione
cum anteriore latere in se existens indiem hodiernum inci
dens et proveniens Partibus ipsis utrisq et quod Acta pendentes
actoratus pro interesse S Stanislai Zarawski ipsi S Jacobi Zarawski

228

pro interesse S. Feliciani Zrauski per eum ad pto coram Judicio offij
presens comparens et secum Judicialiter controvertens Tandem ad re
positionem comparens S. Stanislaj Zrauski dedit et consignavit hoc id
Judicium dilationem majoris et grossi causas majoris et portarum
in Judicijs Castrens Sieciechoviens Pultuscens quam dilationem
probabit literatorijs documentis juxta legem in seq. terminis hinc
retro Castrens Plocens trium proximis ab hinc in Castro Plocens
celebrand cum citationis citatis causam presens suspendit suspen
sumq. id declarat ad eosd. sequens querelam Castrens Plocens trium
in Castro eod. celebrand trium Partibus memoratis citatis in predicta
gratis Judicijs conservando comparendi peremptoriam decreti
presens vigore.

Munimentorum dilatio inter N. N. Slepkowskie et alios

In causa et actione Judiciaria infrascripta inter N. Ivon Chomentowski
Relictam olim N. Matthiae Sychowski consortem vidvam ob N. Matthiae
Chomentowsky filium et Successorem unicum abhabuna et N. N. Jacobi
Bonus Slepkowski tum Sortium dotal. tum alio titulo eidem maritum
N. Adami Niedwiecki consortem et Bogumilam seu alteram ejusdem
nominis Virginem in nupta si sed causa presens pertinentes ordinem
Slepkowskie olim Andreae Filium et Filias olim vero titulo Matrimonij N. Ar
dreae Slepkowski ne pretes manitae quod cum subsequi maritis vir
gis remorum ex tabulis de jure in eumdem authoritate et ejus ex tra
ordinem ex tabulis de jure in eumdem authoritate et ejus ex tra
Attentam certum nondum pecuniam in hoc rendo inscriptionis obligati atq. ma
nifestationis coram actis authenticis R. fact ad Judicium officij presens
Parte altera citatae pro eo evaterq. ipsi seu quem ipsorum ex tabulis
tionis afferat Summam mille florenos solvendi et obligationis R. Slep
kowa per prefat olim N. Matthaeum Chomentowski scriptae ad olim
N. Andreae Slepkowski Slepkowski avo et pro ea cum servitio
rubq. ab eod. proveniens exhibendi aut in defectu solutionis scriptae proper
rionatae Summae stipendij et provisionibus correspondens diem tenet
citandi ipsis ad audiendi et audiendi citandi alias citationis ipsis citationis ex
existendi in dicem Judiciorum inscribendi et proveniendi Partibus ipsis utrinq. ab
quod per N. vestrum Sychowski scriptorem ipsis in proximo citati p. N. Jaco
bum Slepkowski coram Judicio officij presens comparens et secum Judicialiter
controvertens quibus controversijs Judicij officij presens cum se inductis exam
dutis ad effectationem sortis citatae dedit et consignavit hoc id Judicium
dilationem ad munimenta causae presens in quam partem ad quemvis ad quemvis
querelae Castrens Plocens trium proximis ab hinc in Castro Plocens celebrand ter
minum Partibus memoratis citatis in predicta gratis Judicijs conservando com
parendi peremptorie Huic in contentis Judicij R. N. Stanislaj Rokicki
de novo authoritate et juratis Scribae ipsis citationis literae Orgelb
pro eius presens Servienti ad eorum praefatis citatis ad bona Slepkowo
rum post Festa S. Bartholomaei Apostoli proxime presens scribat fusis
juxta formam Constitutionis Valentinum Snigocki ac Mariannam
Szulmierskie primi dimensae N. Andreae Slepkowski adprehensionis
dii in vicem conjuges coram N. Slepkowo quorum modo possessorib

Dilatio Inter Zeborowo et Dni

Dilatio inter Taborowo et Druchaw

2 lio

In Termino Ldiurno et dilatorie literali Sigillato Castrens Capitan Plocens Tenoris talis Matheis Casimirus à Dębowo Gora Dębowski Plocens Plocens Camerar et Capitan Tibi Gróno Stanislao Taborowski subdapiferi Lomzens de Persona Bonis ꝯ tuis generaliter omnib regiæ regiis et nostro quo hac in parte fungimur Capitaneali authoritate mandamus ut in Terminis Querelam Causam officij Judicijs F2. primis et proximis abhinc in Castro Plocens celebrand personaliter ac peremptorie Comparcas ad instantiam GG Matthiæ Druchorski et Agnetis Kapuscińska in vicem Conjugum Actr quibus et quid meritato ad hui mandati Authoritate et assistentia Citent post translapsos Terminos ad paratam dilationem majoris in Causa accepione p vos summam binarum unius duorum Millium Tymphorum alterius mille tymphorum Polonicalium ad provisionibus actibus rolle persolutionis processu fusius allegand Ulterius vobis ad ea in causa iuste procedi et id quod iuris erit exequi et sententiari prdsens Citatoria seu citatois seu ita pariter et reperiatur datum in Castro Plocens F2 in Conventu S. Joannis Baptistæ Anno Dni 1736 in diem hodiernum in cidens et provenien partibus igris ultrisq; Actore ad J Felician Kielczewski plenipotentem Inscriptum Citatq M Taborowski personaliter Coram Judicio officij prdsens Comparent et sedi Judicialiter Controvertens quibus controversijs ad judicium officij prdsens coram de eiusdem et audiri Quatenus sibi faceret pars citata dilationi Majoris olim magnifici Andreæ Taborowski subdapiferi Lomzens in anteriorib; judicijs concessæ id q in instanti tandem loco satisfactionis Juramenti Grosq citatq moderamine Judicij se subiecit proinde decernit et prdsens decernit in sublationem ejusq dilationis plenæ quatenus decem marcarum Polonicarum Parti et judicio p medio solvat et enumeret id q in instanti sub pena Banitionis quod decernit et dixit et recepit satisfactum parti et Judicio Capitalia causa dilationis majoris ultroneis partib; carentq citatis controversijs in negotio principali aperiri mandavit in aperiendo ad effectationem partis citatæ et ejusd sigillum dilationem dedit et concessit hac in Judicium dilationem qd parti citatæ ad producendam quitationem desuper pro quibus causa pars citata convenit id q ad sequentes Querelam Castrens Terminos proximos abhinc in Castro Plocensi celebrand post F2 S. Matthiæ Apostoli et Evangelistæ Terminum partibus memoratis utriusq in prdallegatis judicijs conservando comparendi peremptorium Decreti vigore

---

Bantus M. Zielinski per GG Ostaszewskie et Idem in Lucro alterioris.

Justa actum exactionis ut Bonis mihi rite nominandi offre p.d. S. Mlocz expedit manuq ipso proprio subscripti tenoris sequentis Actus m. S. Dei proxima ante portam Curiæ M. Josephi Zielinski Vexillatoris Dolini oppidi hereditat S. Antonij Ryszkiewicz Subie ad sabbatho pro Fer. hat ritus Sta

Joannes

Sub Actu 12 Ante Festum S. Margarethe Virginis et Martyris
Anno Dni Millesimo Septingentesimo Tricesimo Sexto.

262

Banitus Gottlewsky et alij per Jnsos Sprichowsky et Pintowsky

In Causa et Actione Judiciaria in prosecutione Gregorii Pintowsky et Paulum Sprichowsky actores ab una Andream Antonium Porentowicz et Eligiusum in Actu Patrem Nicolaum Jonwosky Reos ex adverso partium Jnsos et respective Virginem Jonwosky filios et filiam Gottlewskie cum olim Joannes Procuratorio nomine Matrimoniali Virginem Jonwosky in casu Discessus in Secundis Nuptijs contrahendis Inscriptionis Actum et Depositum Contumacia plenarie Judicium officij Prefecti parte actorum citatis proco Valentino Jnsos Sprichowsky Jnscriptum per Gottlewsky Narratur quod per olim Joannem Procuratorio nomine Inscriptum et Notarium ipso in Summa Andream

Juris Communis Executione officium Competens vidlt Ernestum Franciscum Dębowski
DB B.P. addidit et deputavit Qui Inosus Burgrabius ad primam partis
Actoreae requisitionem Decretis praesentis exhibitionem eandem Executionem de S.
Citt. Jure Civili ac obstantibus quibusvis Juriis oppositionibus relatione
ad Cassandam Inscriptionem vel inscribendam peragere tenebitur sub poena cum
renitentes officiales legibus Regni descriptis nemo vero eandem Executionem
offerre peragendam per se seu suas quavis subordinatas audeat im-
pugnare personas sub scorsiva Banitionis perpetuae Poena praesentis inter-
posita Decreto.

L.I.C.A. Imisx.

L.I.C.A. Imisx. 121

Subactu Ante F. S. Margarethae V. et M. 1736. 244

Dilatio munimentorum inter Milewo et Pęsino

In Causa et actione Judiciaria infrascripta inter Nos Antonium Milewski actorem ab una et Albertum Pęsinski inhaerendo scripto certo manuali super Florenos viginti actori dato ad Judicium officij praesentis parte ab altera citatum pro eo Quia ipse scripto eodem obligaverat summam praefato actori pro tempore cum praedicto elapso persolvere non tamen multoties requisitus persolvit Quapropter ad videndum et audiendum ad solutionem summae praeinsertae sententia ipsum Judicij officij praesentis stringi et compelli citatus alias citatione ipsa latiore in se existens in diem hodiernam incidens et provenientes Partibus ipsis utrique et quidem Actorea per S. Carolum Jamszewski citata per S. Jacobum Kęsicki coram Judicio officij praesentis comparentes et secum Judicialiter controvertentes quibus controversijs Judicium officij praesentis coram se inductis exauditis teneri Parte Actoream docere Partem citatam de Termino et contentis citationis suae adinvenit et ut docent Judicialiter decrevit Tandem ad affectationem Partis Actoreae dedit et concessit hoc ipsum Judicium dilationem ad munimenta ejusdem Parti Actoreae ad Causam praesentem necessaria ad sequentes Querelarum Castrensium Placentium Terminos post Festum Sancti Mathiaei Apostoli in Castro Placentium celebrandum Termino Partibus memoratis utrique in praeallegatis Judicijs conservavit conservatque comparendi peremptorium Decreti sui vigore In continenti Scribatur Relatio Mtis Rokiecki Ante Festum S. Joannis Baptistae Anno praesenti Pęsino

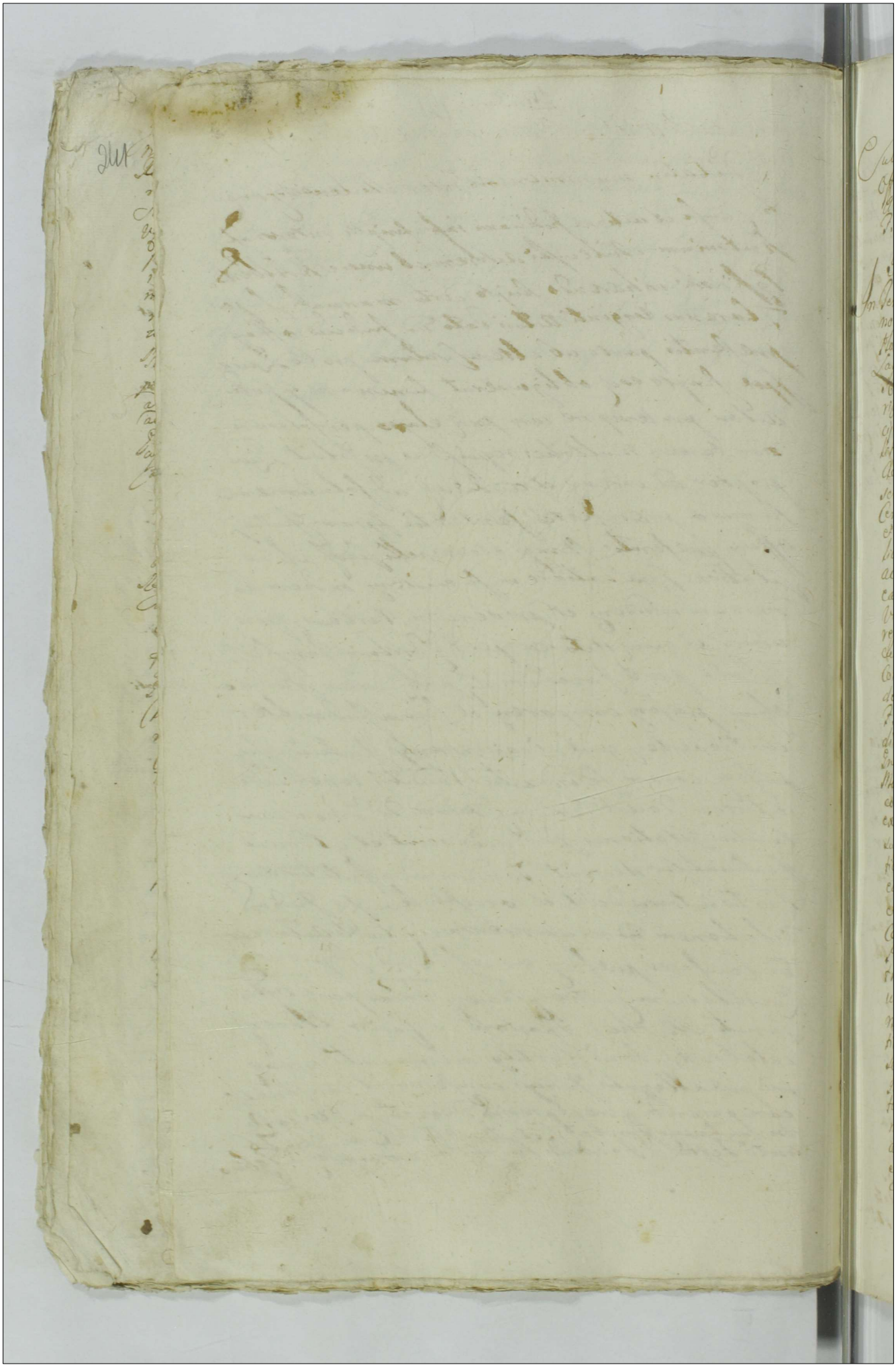

Sub Actu in Castro Plocen in Terminis Querelarum Causarum q; Officij Judicijs ac Causarum Exemptionum una cum continuatione Interiorum Causarum indiem hodiernam incidentibq Ff. 2da Ante F. C. Margaretæ V. et M. proxima q.d. 1736. 25

Banili LL. Zglenickie, ex parte L. Milewski.

In Termino hodierno excitatione literali Sigillata Castren Plocen Senioris sequentis Mattias Casimirus a Zbeba Lura Debowski Plocensis Plonsen Sc. Capitaneq Vobis Enoñs Antonio Zglenicki et Terespd de Lasockie Conjugibq de personis Bonisq Vestris Enbaliter Omnibq Rigore Legis et Mensa qua hac in parte fungimur Capitaneali Authoritate mandamq ut in Terminis Quelarum Causarum Officij Judicijs F. 2da proximiq ab hinc in Castro Plocen celebrandis personaliter ac peremptorie compareatis ad instantiam L. Antonij Milewski Actoris Qui Vos et quid consortem in apistentia Mariti inhærendo scriptis binis Uniquid nuda membrana p se Mazite super Summa Centum Florenorum Pol., alteri scripto manuali per se Enoña Consorte suo et Mariti sui Nomine super coreto hordei quinquaginta ab Actore licitatione inquantitate p semiquing Cyphon pro coreto declarando accepti datis Citat ad videndum et audiendum Vos ad solutionem earundem utrarumq Summarum efficientis Summa Trecentorum Viginti quing Cyphonum una cum provisionibq ab Actibq et Tempore solutionis Earundq Summarum præfixis et scriptis eisd utriusq asseveratis nonnullam p solutis per sententiam Judicij Nostri Stringi et Compelli solutionem instantaneam demandari ac id quod Juris erit decerni sitis parituri et responsuri Datum in Castro Plocen F. 6. Ante F. N. S. Joannis Baptistæ proximæ Anno Domini 1736. Indiem hodiernam incidente et proveniente Partibq ipsis utriusq Actorea per Enoñam Carolum Jarosewski Plenipotentem inscripta Citata p L. Antonium Malewski coram Judicio Officij Ploen comparen et Rem Judicialiter controvertentibq quibq Controversijs Judicium Ploen coram se inductis ex auditis ad Objectam Condemnationem ex parte L. Pauli Charzynski super Citato L. Antonio Zglenicki coram Actis Ploen circa Manifestationem exci contraventionis Decreti Judicij sui publicatam teneri eund Enoñam Zglenicki docere de loco stanedi censuit idq, ininstanti et quoniam non docuit proinde Judicium hoc approbata Objecta Condemnatione in negotio principali Parti Actoreæ super exhata parte Citata de loco stanedi non docente imo Contumaci existente tribusq et ultra Juris formam vicibq quatuor p honestum Tregonium Rokiciski Mem Judiciales clamatis et vocatis Bonaq Banitionis obtinere permisit ac ipsi met Citatos esse Banitos sententia sua declaravit adquam Publicandam Banitionis Bonam superscriptam Ministerialem Enī Enaten Honestum Tregonium Rokiciski Judicialem adhibit et deputavit. Qui quid Mandato satisfaciendo deputationi sue a Judicio Officij Ploen habite memoratam Banitionis Bonam modo præmisso super prefata parte Citata obtentam et Decretam ac ipsos met Citatos esse Banitos jure communi contrarios hic in arce et extra in fronte ac finalijs locis Circuli Civitatis Plocen Publicationi consuetis Presente Generosa Nobilitate protune congregata alta suo

Pcons

216 Leonica et sonorosa voce publicavit proclamavit et ad notitiam omnium protunc ibidem presentium indubiam deduxit deque hanc suam ideo Mlis Locis publicationi debitis ad Judicium idem reddiens fecit relationem postquam publicatam denam Banitionis Judicium Officiali Ibidem profatis in premissis suorum presentium Juris communis Executione causam ipsem jam dicto ejus effectu de Anno 1664 ad Mlcum Loci Capitaneum seu Locorum Mlcos Capitaneos sub cujus vel quorum Jurisdictione profata pars Citata cum bonis suis sub est vel eo nisi sit remisit remittitq. presentibus Decreti presentis Vigore. Hicq. in continenti Mlis Nri Inatis Honesto Gregorius Rokiteki de Bronowo Authenticq et Juratq Patam Recognovit Quia itaq. Citatus sigit protermissis presentibus expirantem edicti contra Citatum ad Bona Villa Mlibendum Anno 1. Ita infrascripto Festi N. Joannis Baptistae Anno ibidem detulit expertavit posuit reliquit et depositione notificavit deque presentem idem Mlis fecit relationem.

Banitus Mlis Czachowski ex parte Gneri Mlewski.

In Termino itaq. hodierno ex Citatione literali Regia Castrensi Stocensi Tenoris sequentis Matthias Casimirus a Zeberow Jura Debousz Stocensis Konscensis Ermenensis et Capitaneus sibi Nobili Jacobo Czachowski de persona Bonisq. suis Inatiter omnibus Vigore Regio et Nostra qua hac in parte fungimur Capitaneali Authoritate Mandamus ut in Terminis Quibuscumq. rum Causarum, Officij Judicijs Feria Secunda proximo abhinc in Castro Stocen celebrandis personaliter ac peremptorie compareas ad Instantiam D. Antonij Mlewski Actoris Qui te inhaerendo scripto Manuali seu potius Nuda membrana manu tua scripta et subscripta super Summam Triginta Ducatorum Florenorum Polon Originalis sidmalis coretos quatuor Florenorum Semi coretum unum sibi Actori Citato adjudicandum et subjiciendum ad solutionem ejusd Summae et restitutionem Originis ac bisorum protempore eadem nuda membrana assignata jam pridem elapso vestitu declarat non tamen vestito presentium Judicij Officij Nostri Strinxi et compelli ideo quod Juris erit et Justitia decernisibus paritur et responsuri Datum in Castro Stocen J. Carte Testis.

Festum S. Joannis Baptistæ proximâ a[nn]o 1736. Indiem hodiernam incidente et proveniente prefatus Actor Gnosus Miteuski coram Judicio Officij Ipsey personaliter comparens et termin[u]m legitè attentans memoratum Citatum non comparentem acclamare & Mten Kñi Gnaten procurauit Quitatq existens taliter & cum Mten clamatq et vocatq nonstetit nec comparuit imo ut id Mtis retulit contumax exhibit cujus Contumatam Citatq Actor coram Officio Ipsenti accusando petijt super Citum Banam Banitionis decerni et Judicium Officij Ipsey annuendo affectationi Actoris eam Banam Banitionis Ostentam decreuit ad cujus publicationem Ministeriatem Kñi Gnaten Honestum Gregorium Rokicki Judiciatem addidit et deputauit Quicunq Mtis satisfaciendo deputationis sue a Judicio Officij Ipsentis habito de pe dictum Citatum non comparentem esse Banitum Juri publice contrarium alta sua voce publicabit proclamavit et ad notitiam omnium prorsum existentium deduxit per quam publicatam Banam Banitionis Judicij Officij Ipsentis proficienda in premissis executione Gnosum Kochun Marszewski W.C.P. addidit et deputauit Qui J. Burgrabig ad primam Gnesi Actoris requisitionem Eandem Executionem de Bonis Citati Jurecicki non obstantibq quibuscuis Juriu oppositionibq p agat nemo vero eam Executionem audeat impugnare sub Pena Banitionis quid inter ponit Sicq in continenti Mtis Kñi Gnati Honesti Gregorij Rokicecki de Bronowo Authenticus et Juratq Datam Subscripsit. Quia ipse Citatus Litis proterminis Ipsey sercientes contra Ipsum Citatum ad Bona Czachowo S. rda in Crastino Festi Sancti Joannis Baptistæ Natiuitatis proximo Ipsius 40 Ipsey detulit expertauit posuit reliquit et positione notificauit &c.

Panci NN Pietkowscy per Gnosos Staroypienskie

In Dno hodierno ex Decreto Condescensionali inter PP. Joannem Staroypienski et Mariannam Zajenka Conjuges Bonor Sedentes Dnum Sortium ibiq Actorem Rodericum Actores Actorem ab una et P. Bartholomeum Pietkowski et Soremq Zofiam Robinska Citatq Conjuges Citatos parte ab altera in Causa Bonor Sedentes Denarium ante D. Natale S. Joannis Baptistæ proxime Ipsentis Capite Ipsey Actoris quo mediante Judicium Dominum Regius Citati Summam Quadringentorum Quadraginta Florenorum pro Exhibitionali Consummatione Negotiorum et Decisione

2mo

Adfuer[unt] per [illegible] Actor causae [illegible]
[illegible] Adorem juramento asistam[us] Decreto [illegible]
[illegible]ri[illegible] in fund[o] Bonor[um] [illegible] judiciali eio[dem] Actor[e]
Vigilio P. Natlis [illegible] Joannis Baptistae [illegible]
[illegible] anno Dei anno Dei [illegible] [illegible] Joannis [illegible]
[illegible] et [illegible]mis Juretur Castry [illegible] [illegible] [illegible]
[illegible]ren[illegible] [illegible]m in Castro [illegible] [illegible]
[illegible] modernis publicanda [illegible] Decreto [illegible]
Conservatore Dominum in [illegible] [illegible]
[illegible]m audientiam [illegible] [illegible]
[illegible] Curiam Judicis Dei audientiam [illegible]
[illegible] memorat[um] [illegible] [illegible] [illegible]
[illegible] Gregoriam Cohen de Bonnos Judicis assess[oris]
[illegible] et ultra [illegible] [illegible] [illegible]
[illegible] quod [illegible] [illegible] [illegible] [illegible]
[illegible] [illegible] [illegible] [illegible] [illegible]
[illegible] Felicianam [illegible] [illegible] [illegible]
[illegible] Dei [illegible] [illegible] [illegible]
[illegible] [illegible] [illegible] [illegible] [illegible]
[illegible] [illegible] [illegible] [illegible] [illegible]
[illegible] [illegible]

Jun 9 1241 Dus

effectu ad sr Loci Capitaneum vel Sr Locor Capita
neos sub cuius vel quor Jurisdictione ipsa pars
tute haec Bona habet vel emerit ut remittat
et eis det.

Decretum comprobationis inter Sp. Roziebrodski Tri
bunu Zausky et D. Sostowski.
In Trno hodierno ex dilatione anteriore spatiis. D. Ludovicus
Sostowski. Acto in aste actis judicijs. recepta et p judicium offi
pte dcti ad Scepeny Everell. pastor. Plog Trno aut pote
moderno ad Trna ibi constituti ina conservatione facti et
hoc in causa et actione judiciaria vitaseno inter Sp. Stanislaum Ro
zielbrodski Tribunu Zauskyg. Actu absentia et D. Ludovici Sosto
wski ad D. Ignatij Sostowski Actoris ipsi germani Successorem. in
herendo Rami sui ad judicium officij pte abaltera do pte obla
ta mandatum Actu probatorum ipsi Tribunali Sostowski Valuerunt Actoris
Coretos Viginti Trium Tympanistas Tympanizantes D. Ignatij Sostowski
Fratris ipsi Germani Scripto mandati ad stipendia assecurata tubordi
Coretos Viginti quinq; actj subsequenti tempore Coretos Decem
octo Coretos Viginti Tritici Coretos Sex Milliaris inematicis Co
ta Ferarii Pres. Florianos de Sto Adalberto methoris in arduis tu
di equis D. Ignatij Sostowski Tribunipsi germani, quod ipsi ab hora
sexta D. Viriam descendere methodis recepisset accingendo ad red
dat et restituat una cum decrepentia hinc inde altera Quadraginta
Quinq; Tympany ad verbalem sponsione D. Fratris ipsi abalterare
in alio actu explorat. Actor igitur ad quid erant ad restituendum
super recepto ab eo vary grauiter ad solutionem summarum
Tympanistarum pars una cum Actionibus abeisdem summis provenit
aliae dilationes cum anteriorib; labore nra exigente in diem hodiernam
videlicet expensis et quibus aliis D. Jacobus Grisch Tempotente Ge
rend Statuta D. Antonius Stopkowski Tempotente Jurisdi
cend judicia officij pte complark et suum pro contrauertenti quibus
contrauersis judicium pens cond. reductis exauditis. quatenus Satis
faciat D. Ludovicus Sostowski: Dilationi superioris sibi in anteriorib;
judicijs concessae diei huius instanti adimuenit, Satisfecit. ulterioribus Sat
isfaciendi. Superstend judicium exauditis contrauersijs. causa pro
expediri mandauit in experimento reponente D. comparen fitatis
relationem extradit Citationis ad Tribunal Sti cum Creditorib; D. Ig
ij Sostowski dictis eisdem actoribus Sabbatho in Crastino Festi S. Spus
gratiae Vel. N. Sub celebratione extractu judicior moderniorum

Sub Actu Feriae Secundae ante F. S. Margarethae V. et M. proxime A.D. 1736 21

Dilatio Majoris inter G. G. Gembarth et Mutaczewskie Coniuges

In Causa et actione Judiciaria infrascrita mr G. G. Sebastianum Mutaczewski et Alexandram Wawrowska Coniuges et quia Consortem cum ejusq. Sui Marchiuti Tutoris Coniugalis authte et assistentia Acto ab una et G. Ignatium Gembarth Venatoriae Dobrinen. inhaerendo manifestationi Suae Coram Actis authis Rni facta parte ab altera Citat. idq. pro eo Quia ipse in praejudicium ac Summum damnum Actorum procedendo Summas varias varijs Personis per eosq. Actores accommodatas cumutuo dato ex ratione objectionis per ipsos Actores marito imparitatis status officioso aresto provenit et arestavit, viamq. eo ipso vindicandi honorem praecipiendo modum praeclusit et praecludit Actores Injuriavit et Summopere injuriat Poenas ratione praemissorum Succubuit, per quibus super ipsis decernenda whilominus prelaxatione instantanea ejusq. aresti injuste et indebite interpositi Sententia Judicij officij praesentis Stringi relaxationem Instantaneam injungi ac id quod Juris et Justitiae erit decerni et sententiari praesentis Citat. alias Citatione ipsa de praemissis latiore in se existens in Diem hodiernam Incidens et proveniens Partibus ipsis utrisq. et quia Actorea per G. Franciscum Szulenski Citata per G. Antonium Cieszewski Coram Judicio officij praesentis Comparens ad repositionem ejusq. G. Cieszewski dedit et Concessit hocce Judicium Dilationem majoris Magnifico Citato ex quo Causas majoris Importantiae in Judicijs Castren. Bobrownicens. attentat quam Dilationem probare tenebitur documentis Literatorijs iuxta Legem in sequens et Terminum in praeallegatis Judicijs

252 Sine ulla adcitatione Comparendi Conservavit peremptorium et hic Subinde Stans Sn P. S. H. Gregorius Rokiecki de Bronowo authus ~~[illegible]~~ Judicialis palam vit se Citationem literatam Sigillatam pro terminis praesentis Serviens edito Contra praetatum Citatum ad B. Borzewo Sabbatho in Crastino F. SS. Petri et Pauli Apostolorum Anno praesentis proxime praeterito detulisse exportasse posuisse reliquisse et depositione notificasse de quo praesens ejus Relatio

Decretum Remissionis inter Kozłowskie et Ciołkowski

In Termino hodierno ex Dilatione anteriore Munimentorum Parti Citatae infrascriptae per Judicium Officij praesentis data et Concessa ad Sequentes Querelarum Castrensium Plocensium ternos ut pote modernos cum termini ibidem contenti legitima Conservatione facta et hoc in Causa et actione Judiciaria infrascriptae inter Gnosas Dorotheam de Ciołkowskie Gnosi Francisci Kozłowski et Annam Gnosi Joannis Dzierzinski Consortes olim Gnosi Theodori Ciołkowski steriliter vita functi Sorores et Successtrices in assistentia Competenti Actrices ab una et Illes Felicianum Ciołkowski et Martham Rustkowska Conjuges Consortem in assistentia Mariti inhaerendo Manifestationi authentice factae 2do post obtentam Contumaciae poenam ad Judicium Officij praesentis Parte ab altera Cittos qua ipsi post subsecutam olim Gnosi Theodori Ciołkowski fata Inventaria varij generis et totam Suppellectilem Domesticam nec non subditos Regestro suo Judicialiter producendo Specificatos derelictae acceperunt in hucusque licetsi requisiti fuerint etiam cum munimentis ad Sortem praefatae olim Gnosi Theodori Ciołkowski haereditatis pertinentes in Actrices devolutae in Bonis Ciołkowo magna iacentes et alij pertinentes bonis restituere nolunt Quinimo deti

rent

nent Arbores Pinaticas ex Sorte eadem G. Felicianus Ciołkowski in Suam Sortem transportavit, ex eisdem aedificia exstruxit Actrices perinde injuriavit Qua propter advid et aud ad extraditionem Inventariorum totiusque suppellectilis Domesticae Comportationem Munimentorum Sententia Ipsius Judicij Officij praesentis ad praemissa stringi Satisfactionem praemissorum Injungi et id quod Juris erit exequi praesentis Citantur Alias Dilatione eadem Munimentorum latore in se existentis in diem hodiernam incidentis et provenientis Partibus ipsis utrisque et quidem Actorea Generoso Francisco Kortowski Consortis ac aliorum Nomine Personaliter Citata Generoso Feliciano Ciołkowski suo et aliorum Citatorum Nomine Personaliter # Satisfaciat Pars citata Dilationi Munimentorum ad quod se in ante Actis Judicijs receperat idque in Instanti Satisfecit experiantur in experimento ulterioribus Controversijs Judicium Coram se Inductis exauditis Siquidem in Causa praesentis Cognitio intercedit cujus dijudicatio Judicio suo non competit proinde eandem ad Judicium Terrestre proprij districtus remisit remittitque praesentis Conservando Partibus ejusdem utrisque in praallegatis Judicijs Terrestribus sine ulla atcitatione ~~Compar~~ Ternum Comparendi peremptorium praesentis vigore # Coram Judicio Officij praesentis comparentibus et secum Judicialiter Controvertentibus quibus Controversijs Judicium Coram se Inductis exauditis.

Munimenta mr G. Dzierzanowski et MM. Kruszewskie

In Causa et actione Judiciaria infrascripta int G. Alexandrum Dzierzanowski Vexilliferidem Smolenscensem Illustris M. Josephi Potocki Palatini Kijoviensis Supremi Ducis exercituum Rni Cohortis Chastatae Commilitonis

254

tor ot G Antonij Dzierzanowski Vexilliferi Smo-
lenscen Filium ex ot G Marianna Nieborska p-
genitt Actt ab una et MM Franciscum Krasinski
Pincernid Ciechanovien ac Bogumilam Nieborska Con-
iuges inhærendo Contractui Divisoriali Substantiæ
Nieborscianæ inter se et alios Cohæredes subsecuto
Parte ab altera cittos idq pro eo Quia ips licet si eo-
dem Contractu Divisoriali p Complementi æqualis
Divisionis Actt obligaverant se ejd Summas in-
frascras primam qd quatuor millium Quinqua-
ginta Trium Florenor Polonicalium alteram Septin-
gentor octuaginta Quinq Florenor itid Polonica-
lium ex Capitibus sclis se Persolutur non tamen
persolverunt igitur advid et audien ips ad So-
lutionem summar pfatt una cum provisionibus ab
ultima Quietatione retentis Sententia Judicij
Officij psen Stringi idq quod juris erit decerni
et Sententiari psen alias citatione ipsa in sela-
tiore existen in diem hodiernam inciden et pve-
nien Partibus ipsis utrisq Et quid Actorea per
G Alexandrum Barcikowski actis Castren Came-
necen Podoliæ Sabbatho post Dominicam Lætare
Quadragesimalem pmo Anno psen Specialiter
Inscriptt Plenipotentem Citata per G Antoni-
um Malewski Coram Judicio Officij psen Persona-
liter Comparen et secum Judicialiter Controverten-
tibus Quibus Partium Judicium Coram se inductis
Controversijs teneri Docere De Terno et Sententis
Partem Citatam Judicium Decrevit et quoniam do-
cuit pinde Judicium hocce Causam psen ulterius
psequi Injunxit in prosecutione ad affectationem Partis
Citatæ dedit et Concessit hoc id Judicium ejd Par-
ti Citatæ Dilationem ad Munimenta Causam psen
Impugnatiã idq ad equentes Querelar Causar
Placen Ternos prius et pximius ab hinc in Ca-
stro

stro Plocens celebrandos inservand partibusq;
utriq; in allegatis Judicijs sine ulla admitatione
Terminum Comparend peremptorium huic in
Continenti Mihi D. Stō Gregorius Rokiecki de
Bronowo authen et suratus Palam Recognovit
Quia ipse Citationem literalem sigillatam p Terris
Ples servientem edict contra ipsum Citatum ad
Bs Modta magna Feria 2da in Crastino Fe
sti Nativitatis Sancti Joannis Baptistæ pme
terita Anno pres delatus et porrectus posse-
sit religavit et de positione Notificavit Regio
pres id Mihi facult Relationem

Munimenta inr GG Ostaszewskie et Dininskie.

In Vrio posterno ex adjectatione literali sigillata Castrens Capitis Plocens
cujus Tenor sequitur talis. Matthias Casimirus a Dębowa Dębowski
Plocens Plocensq; etc Capitaneus tibi Nobis Paulo Dininski Dębo-
wnicq; Clientibus gratiam Nostrum Regiam et nostra grata in omnibus fungemur
Capli Authe mandamus ut in Vrijs Quarto Cæsarum officij Judicijs Te
nia secunda primo et proximo a binc in Castro Plocens celebrand prox
peremptorie Compareas ad Instantiam Nobilis Judicij officij Plocens
Nudentis Actoris et Impetrantis dicti
ejus Delatoris Nostri Spectamus Dein dicta primitiva D Adami Osta
szewski ad Pretensi voti D Andreæ Krzewuski Consortis Matris et Pauli
Ostaszewski Bs Nris Actoris et quid Consors in apa Manti post Gram
Capsum Orsum seu Translatos Vrios Tigri filii Acta obnoxientiones
Causæ sunt translati Nempè ad peremptoriam dilationem spatijs tibi
in Arte Actis Judicijs Concepto et hac in causa in positionis formam
Contractu pro Bonis Obrembsko proximo ecclesiæ Contractu asserend
Citant et adiectant tibi Vrio ad pendendum pantum et respensum Dnd
in Castro Plocens Sabbatho in Vigilia Festi Nativitatis S. Joannis Baptis
Anni 1736 in diem hodiernum Judicij et proximis partibusq;
utriq; et quid Actoreq; D Paulum Ostaszewski pres et Relationi Nobis
pres Citatoreq; D Antonium Spalinski Civem Judicio officij pres
Comparens et Jeunem Justi Controversiæ quibus Controversijs Judicium
officij pres Coram se inductis exactis decrevit ac pres decernit,
Pretensum satisfaciat pro Citata dilatum Majoris Tibi in Antecis

256 Judicijs concessa idq in Instanti Tandem parte Actorea eandem dilationem non Urgenti partibus experiri mandat in Experimento ulterioribus Partium Controversijs exauditis ad affectationem Partis Citatae dedit et concessit hoc idem Judicium ejusdem Parti Citae dilationem ad munimenta Causam praesens impugnantia idq ad sequens Quarto Castrensis Plocensis Trino primus ab hinc in Castro Plocensi celebrandi sine ulla adulatione Trium Partibus memoratis utris conservando Comparendi Peremptorium decreti sui Vigore Hieq in Continenti M. R. G. H. Gregorius Rokiecki de Grothowo Judex Trim Crastino F. Nttis G. Joannis Baptae Anno Pro q scribas relatum juxta formam.

Munimenta inter Łosowo Gierzyno et Kowalewo

In Causa et actione judiciaria infrascripta inter HG Mariannam Gierzynska Relictam et G. Casimiri Łosowski Actricem ab una et GG ~~Kowalewskie~~ Stanislaum et ~~Per~~ illustrem admodum Rendum in Zawido Kowalewskie Filios et G. Alberti Kowalewski atq Joannem Zorawski Succamerarium Plocensem ad judicium praesens parte ab altera Citatos inherendo Authenticae inscriptioni Sup Summam Mille Trecentorum Tymphonum Actrici modernae per G. Stanislaum et Illustrem admodum Rendum in Zawido Praepositum Kowalewskie Coram Actis praesentibus Recognitis eo quatenus ipsi seu quem ipsorum Onus actionis maius afficit Summam Superius expressam una Cum provisionibus ob ultima quietatione retentis per ipsa Actrici modernae inscriptam per solvant Sententia # ipsos Stringit solutionem Summae Cum provisione retenta injungi praesentibus Citantur alias Citatione ipsa latiore in se Existens in Diem hodierno incidens et poenitentibus partibus ipsis utrisq et quidem Actorea per Joannem Chmielewski inscriptum plenipotentem Citato # Judicij officijs praesens

257

per Grossum Antonium Stoshowsky ad affectationem Partis citt. dat. [illegible] porta Odorno
[illegible] dedit et consignavit hoc idem Judicium Delationem admissa causa Questionis
impugnantia dq. li Loyuers Querelando la
Area Plocens. Ferentino prius et plurimis
abhinc in Cro Plocens celebrand. post Fl.
Matthej inclusive Tres Partes mercatorias in pallegatis Judicij conservando
Comparendi peremptorium hic in Continenti
Mlis Rni Gnalis Honestus Gregorius Rolicki de Brodowo authentice et juratq.
patam publicq. Rat Luria per citationem Literal
Legislam pst Terminis per Servientem dat con[illegible]
Civ. ac Bona Kowalewko Dq. Brodowo et Liberad
Feria Secunda in Crastino Festi nativitatis
Sancti Joannis Baptistæ Anno quo supra Cum
fi Detulit et portavit posuit et elignit et depo
sitione notificavit de quo Quidem ad Mlis
Fent. et citatis Veram audiri offic. de Comparentibus et
Cum Judicialiter controversiam quibus controversy Judicium

& Cram se Judicij exhibendi

Juerum ulteriorius ex parte P. Promienski S.C.
super P. Martino Manszewski obtenti

Justa Actum executionis infrascr. in Bonis infrascr. nominatis officiose
P. P. C. Plocens expeditum manuq. propria subscripti cujus tenor
sequitur talis Actum in Bonis villæ Manszewicz ante curiam P. Martini
Manszewski Fs ante Festum Sanct. Petri et Pauli Apostolor. proxime Ao
nostro Domini 1736 Coram P. Antonio Potkowski S.C. Plocens in officio nobili
bus adstantibus Medialiter vocatis Andrea Szyborski et Francisco Kowalski negotiis
Mlis Regni gnalis P. Franciscus Matyszak de Jurgowe Sacræ Sedis Actuarius ad Acta
Curiæ Vicedomatus assumptus P. Vincentius P. S.C. Mlis Rdo scribens et constitutionis
Rni de pagis executionum Sanctis Satisfaciendo ordini manuq. officij sui additamen
tum in scriptis ex registro officiosi P. Valentini Promienski de Petrow
Trzcinski Sins Judicium Illius et juxta veriantes, nempe quod ex Bo
nitionis cura manifestationem de actorum in castro Plocens Feria 5ta Vi
gilia Festi Nativitatis S. Joannis Baptistæ anno proxime elapso 1729 hujus

cuius P Martino Marszewski ex Instantia P Prezimidei Juris Datoris Pnes
Bromierky modern Actoris ratione Summe Presentes Sympronam Decreto
Castrens Plene adjudicate ac lata cum Decreto expedi non executioni. Re
cehu Causa de his latiori attenta et pspicatis ac Bona expenius Nomina
ta cum supra scriptis NN apprecio Mihi condescendit Jurisdictionem tu
am officiosam proclamata prius ~~p eund prius~~ per eund Mlem seuinta
et publica circa ejusmodi Actus Judicios observari solita Diuedavit Partes
utrasq tam Actoream Jure vincentem quam citatam Jure victam Actus prose
qi et pli acclamare injunxit de cujs Mlis acclamationem Comparen, Actus
Nobilis Franciscus Romanii ad rescind executionem substitutus et suo defen
tus reproducta supra scra publicatione pcra Banitionis petijt nomine Princi
palis executorem de Bonis cit Jure Biti Lieri et peraci contemp proporti
onatam tam in negotio quam processu per officiosam Executionem tradi post
lata et licet quid P Laureatius uti hute partis dicti Nostulationi annuendo
tertem proportionatam uti in re pendiata habere voluerit verum quoniam apos
to citta Jure victa pter veniens ad acta executionis Dnca Mariana Mar
szewska Prior inmixta soror Bitj Jure victi cand executionem his forma
libus verbis Bonis Executij y niedopuszczam Bo mat moy a Zadnym prace
nie prawa Mipa Datem Prz Lypnia nie wzrzedziat y nie wzre Impugna
vit et fieri non permisit qua P Laureatius attenta ejusmodi Impugnatione
causam Plene cum toto illius effectu ac partibus ipsis utriq etc Impugnatrice
merito ad pdicta fatrere Plene p ultenori Tam bonor quam ipsi met citti
convictione remisit remittitq Plene Primo partibus memoratis utriq ac impu
gnatrici in ejusd Judicij sine ulla adiutatione pfixo assignato et conservato
Comparendi peremptorio Decreti cui Plene executionalis decere. Antonius Ludo
vici Laureatius fatrens Plene manu propria. In Primo itaq hodierno
decere Diserte remissionis Cancellationis ipsius Primi modern hodiernam
Inuente et proveniente ppata Pars Actorea coram Judicio officij Plene pter lon
parens et Primo eund hodiernum p totam Judicium sententiam audientiam legiti
me attentam memoratam partem citatam subus uti Juris formam vicinus quatuor
p Mlem Rm Praebyr Honestum Decretum Rokiecki de Pranowa Jurisdictum
ad Jus judicie clamatis et vocatis non tamen comparere imo contumacem existere
in hoc ulteriori fortis faciend executionis permittendo Judicio officij Plene cu
demandavit condemnat Plene ulteriora, ubi ea in causa prejudicat et p agi postula
vit et officium Plene in eam epistolari et lme in causa obtento debuerunt adhuc
decernit qualenus P Antonius Ludovicus Rokiecki Bc Plene and executionem de Bonis par
tis citte pervicitel non obstante gravi Juniam oppositionis et defensis avelenge
nere ombes Decreto Plene ammovent faciat et pagat Ida duo plus contra renitentes
officiales in legibus Juris Juris ubeme vero Ida executionem officiose pagendo de
et ad primam partis Actoreæ reparationem Decretis Plene exhibitionem.

bonis partis illæ nec ipse nec alius quis vis quidquam impugnare presumat
has ipsi sub excisiva Bannitionis pœna districte inhibendo super eo
antenatis executionis impugnatrice ac ejusq; nomine impugnatum esse fa
ta pars Actorea petiit pœnam Bannitionis a Judicium ipsius decerni alias
in talibus fieri solita Judicium exegit et sententiari et sententiam officii
ipsius utilitate reqrentium partis Actoreæ dum meminit Spectatum impug
natrix cum ac eos quor nomine impugnatum est appetuo Bannitos sententia
sua declaravit ad graves publicandam Bannitionis appetuo pœnam Judici
um ipsius supradictum Nobilem Regnalem Rui A. Gregorium Rosiecki de Bo
rowo Judicialem addidit et deputavit. Qui quidem Mis satisfaciendo de
putationi sua a Judicio ipsius habita eandem Bannitionis pœnam appetuo
modo premissos super prominata Impugnatrice ac ejusq; nomine impu
gnatum ejt obtenta et decretam de ipsam met Impugnatricem ac eos quor
nomine impugnatum est appetuo Bannitos fuis summoni sententiis et rebelles
sui in foro ac alijs locis circuli Cracovien in sententia multor vocis
conditionis et sexus hominum ad Judicia moderna fori publicum congregator
alta sua honorosa et prædonica voce publicavit proclamavit et ad noticiam omnium
ipsius circumstantium indubiam deduxit de quo predicto Mis et loco publi
cationis ad Judicium suum redigens seu Relationem quam quidem inscri
ptam Bannitionis appetuo pœnam Idem D. Gregorius Ro. ejusq; faciendam
in premissis juxta scriptum legis de bonis partis illæ executione cancel
lationem ulteriorem forsan faciendam executionem ad ipsius loca capitanea
vel Mm. locor capitaneos sub cujus vel quor jurisdictione Prædicta Impugnatrix ac ejusq;
rum nne impugnatum est cum bonis suis sub sunt et consistunt remisit
remittitq; ipsius Decreti rigore.

Decretum motionis inter S.S. Demanget & Ubysz.

In Trib. hoc vicino ex dilatione anterior educendæ impugnationis partis ipsius
Judicij officij ex Acta et conceptu legis Regni Polonæ Volumen
Constitutionum hoc Trib. ut iste moderno cum Trib. ibidem
contentionum conservando facilitet hoc in causis et actis
nos Judicantes in Tribunali hoc primo prius interpositis
rem Judicij officij præsidij Relatore Sr. Joanne Demanget ca
pitaneo et Mm. Josepho Ubysz Sirantem, Simonem Milie
usz et Joannem Kulczyckim Milites Regimentis Guardie S. R. Mtis
Mtis Dominæ et S. Alberto Ubysz Senatorem hoc clavis officio
Radom Emeritum hoc cum altris Dispositorem et Publicatorem
rechtz Sanatus peronalem, Consules, Advocatos, cubicos, ac

260

ac Tota communitate ejus & oppidi Racigz, demq; subdito
de villis etiam ad oppidu Racigz denuby & trogrom inibus
ipso nobiq; notoq; inherendo prom et subjecta obedientiam
eora sectis authe Rnd facta debite & contumaciq; pena
et quo ad oppidanos et [redacted] et subditos qui indigent
cum jus dilectorum authe & assistentia ad judicandu offiq;
stenbalteralitter vidg pro eo Quia ipso licet tibere fuerint
quos leges Rne omnino ad solutiq; ordinate ad reassanecclutorie
capitalis contributionis descendentes imposterum venirit
temp aut prodirint penaq; contrarium adeste minus cum
altaren ipso postpositis legisq; legibq; Rnq et cujus ipso S.
Ubyss Venatorib; ploc; oppidi Racigz [illegible] Rober-
to Racyleng P. Jos Epli dicti pro eorum [illegible] militibus S.
Capitanei ad oppidu Racigz pergens pro aliquorum
retenta & [illegible] captivi gdi nati adverso modo te
sese gerens nichiq; extraordita Judicialis legalis agen
primo mihi nos pessio. ipso aggressq est tumultuarie et [illegible]
ipso Dary de [illegible] alicujq insolentis edit, hoes evag nata
Stame & oppressit capit detinuit dishonoravit P. pranem co-
laphisavit & sanguinavit militer & capite & vulnerare alter
tavit mjsita malch nata est concupiscentiam ob ultione spectf
cati [illegible] in tabl & eo intulerunt, lege dicto nom gero thes
saurali dicto legis spectf arrogat capiarunt comparatis capedi
bq ligneis eos ordinatis ad trigni terminu aliqs deprensos
incatenare ipso S. Ubyss altercantes et suis turbulentis & pecu
demandavit aliasq violentias plurimas orating pro mihi Jmo Ju
enarrando pecit quod cons leges Rnq pecit penaq exinde
in legibq Rnq decernit ut se traxit & q ipso cum pecuis tu-
multuosis p sententia Judicij officij & decernens prohibuing ne
p stratas ingressos insolentis ipso excitata tumultu varie cau
ditionis hoies tabernas & ergastula ingressi ibidq apud ipsos
stationes agentes ad sumendu de ipsis penas et quantitates delicti
p quemlibet ipso deberit requirendo restituendu mihi
multa ipso delictorq suo loco consolandaq ipso attenta altera
q; inter eosq instigatores Judicij officij & ejusq delatores
S. Albertus Ubyss Venatorius Sacre P. seu oppidi Racigz
Episcopalis Strafen Commissarius et Discretus & tu Jamatis
Andrea Brudnichi Custodem aliosq tunc ad Civitatis sta-
dium & tota q ejus & oppidi communitatem ad abuna et S. Joan
nem Demanget, Capitaneu Guardie S. Majestatis ipsum ge
rentes Brudnichi Simone Mijecurki Joanne Kowalski
seu no Sarnowski Paranowski Stelcensberk ipso commun
ode Regimentis [illegible] convenerunt & reginimi P. Ubyss Mili
tes, S. Episcopalis seu oppidi Racigz violentos aggressatores
inherendo Brudnichue eora actis authen cum ipso fact debite &
debb Contumacia pena ad Judicium officij & pte debatur & [illegible]
pro eo Quia ipso nil obstante lege publica debergalgedilla
plina militari sancit penaq Sanguinem cum no alteres

Legis

legis ejusq; sanctis minime metuendo et quicq; ipse S. Capitany
commenda sup milites suos terens, milites nempe postas se
ptem p exigens contrib adve Capitan sub Textu executionis
ad coppida Ducis ultra Regula legis superimposit cui
sup humiliti nulla facta requisitione apud S. Matt ut ejusq;
oppidi Gnalem Dispositore et commissariu suos Ma
ciqui conplete apprehenant, executiones pecuniarias extor
serunt arca extorsion ejusq; extensa executionis angarias arcui
carnes nullo observato ptium tempore quadragesimae pte
rendo summa exinde Cad Ducentos Symphay cassarunt cibu
ab incolis exigere quam presumpt, Gallinas, anseres et ligones
ad ferre sibi demandamt, nisi sup ad cameras et alia cons exa
toria fores aperire curarunt, adversus ea semper succedi
as sordi nolenter acceperant, et inter de disparitate sunt
demq; executiones pecuniarias exq; alibet residentia duabq;
dictis commanq; portudie ejusq; Cextarius abincolis ejusq; civita
tis extorsas acceperunt et circa extorsionem nihilominus ad supra
dicate executionis varie nimis obruti potu tumultuet clamo
res exitarunt, S. Commissariu aut ad ipsos eo tempore bono
modo sup subvenientem et ut a praemissis cessarent oppres
sionibus ejusdem instantem primo verbis asperis quamque ipse
non servant allo acto ejusq; aspectu omnes milites ad bom
bardas conjecti se prosequerent, et singulari intenderunt
aliasq; violentias et excessus omnimoda inquisitione deducen
das et in Jnno Jnni fasciq; enarrandi spectarunt exinde ejus
dem Sui cons Regula militaren procedendo excessibus
penas q ratione Principis succubuerunt et miso tractu
tu ipso S. Capitany respectu nichilominus de militum suorum
quod ipsi omnes personales excessores succubuerunt quibus
tunc ipso decernendi et extendendi Dnm Actum alias. Dila.
tione each latione in se existente in diem hodiernam inci
dentem et proveniendi partibus ejusdem et quicq; aut ipse S. Jose
phus Wolsky Scriptor Guardie Nostre Regie majesta
tis superaliorq; aut in me pnte. Citatis simul et aut ipse Fran
cisco Gregorio Szerdzenicz civem Racigiensem suo et
aliorq; Litt et actorq; in me pnte coram Judicio ostendi pte
comparente et secundum Judicialiter contra veritatis ius
Quibus contumacis ejusdem partium Judicium coram de inductis
exauditis Decrevit atq; Decernit. Quatenus partes
Inquisitionis coram Judicio suo educti reponant ut hi
in instanti. Tanq; ejusdem circa Inquisitionem
Inquisitionum tam his verbis juramentum
Ptulit sup incorruptionem Testium in causa ultio-
rali et reali ejusdem et Jurati Gregorii Szerdzenic
zicz civis Racigiensem similiter in ultorali et reali
suo et aliorq; dicti et sibi in me Ptulit juramentum rotha
in Statuto Sui descripti ejusq; Judicium ejusdem ipse de
prompta observata debita juramenta observandorq;

261
54

262

[illegible] solennitate in facie judicij officij [illegible] ad cimiterium Ecclesie Dni stexij gentibg. Nicolaum Jurnia S. Ubysz Jacobi Demang et Capitani sacre Regie majestatis [illegible] et S. Capitang Jacobi Ubysz cum [illegible] urgentia predictis ceteris non existentib[us] provide teneri utrisq[ue] petive juramenta sup[er] [illegible] tionibus. Judicium officij [illegible] censuit et ad rethesandum sup[er] [illegible] tionem petitum Mem Rdi Andalem Honestab[ilem] Gregorium Rdichi de Prorono Judicem [illegible] addidit. quod decretum [illegible] N. Wolski procurant pro juridico non fuisse pt[e] sed ab eod Mcie Thomam de Ebowra Jna Dobouski Senatorem Cracovien et Vice Capneum Castri Wolczanien Causa pro judicem movit et pro sue motionis loco deferri postulavit. qui motionem Mi. Judex admittens et mihi michis [illegible] nihil tenere et ejusd. Judicie processisse admisit ibi ubi de jure tenebit Tertius pte partibg memorat utrisq[ue] conservavit subsequavis adcitatione comparendi peremptorie. Advocavit quoq[ue] Ernestus Ubysz cum Mcum Judicem ex opposita ad adversa sua iterprocuit appellationem a motionis sue loco deferri postulavit. qui motionem modo quo supra ejusd. Ernesto Ubysz tradidit. Tertius ibi ubi de jure tenebit conservavit conservatq[ue] cum subsequavis adcitatione comparendi peremptorium. Idem M. Judex

Banitus N. Brudnicki p N. Wolczewski.

In Trno hodierno ex Dto anteriore solutionis iterpto supradato videlicet N. Thoma Wolczewski alto abuncet N. Joanne Brudnicki ad officium Judicij pte adversa alt qui mediante Dto Substituto Tertiorum Oppidi Florenp Solonp successive pte dicti N. Jacobi Wolczewski aperat ad judicat pro tempore in eadem Civitate Opp Leopolien dominione R.ae ac pleno in Capitaneatu universitatis Dto ejusq[ue] appositis cum pte decreto Contravenq[ue] subsignore in Regestro Decretor Pleb Trnis appositum [illegible] Rabnis ut petendo nisi cum Trnis non contenti sed conservationem facti et Lucri in Causa et tanto in Judicia hac lyra sera ab hinc in deserta cum pte intente posita. alias Dto ejusq[ue] tantenore tabore in Lexistente mediantibus sed mihi adventu partibg ipsis utrisq[ue] atq[ue] actis D. Jacobo Zgliczi Plenipotente procuratore Actor et S. Antonina Nalecz[ki] procuratrice N. Mariana de Milodrowice R. Alberti Dobrzechowski conjuge pte S. Joannem Stanislaum Judicio officij

officij pte comparens et seus pdis controverte. dilig controver 263
sijs iudicium officij pte coram se mutuis exauditis. Tenori cum
parens partis actee grem et indicentis producere plenissim
lia a pr̃ris pro pdicis pte ministrata. Extortiq̃ pdem
pars quem ad ndm duxerant finiq̃ a comparitione huiusmodi
pdi pars ad coram iudicio officij pte comparens et tradem
hodierna p tota pdicta pte audientia hre alterius. p tota pdi
cio tractu hre alterius causa dicit ac pdicentem supragend
de comparitionis p mrem Gregorium dilectus
rum iurium pdem hre causa pdicta tubg et ultra iuris tor
mi iubg pcator clamat et vocat uti acta et egressu
dicti pcessus p D. Franciscum Lopez interpretem et pro
iudicium officij pte hiscepit et contra pdictum non comparen
rum decernens a comparitione huiusmodi. Cui postq̃ recedentibus a
dicta comparitione petijt pena pdicta ex is pdicta. Iudicij officij
ejd pte per pdictum Dñm contumacij decernia ubg in talibg
fieri dicta pdicta pdicta et pdicti pte pdicta pdicta
communi expectationi pdicta ante pdicta pdicta pdicta pena
pdicta pdicta pdicta contumacij petijt decernit ad eandem
publicandum pdicta pdicta pdicta pdicta pdicta pdicta pdicta
dictum ad dictum expectatum it dicta pdicta pdicta pdicta pdicta
putationi jure a pdicta pdicta pdicta memorata pdicta pena
dicti pte contumacij obtinq̃ hic in pdicta pdicta pdicta pdicta
etiam ab ipso ad pdicta pdicta pdicta pdicta pdicta pdicta
publicum congregatum in presentia vari de conditionis et ling hanc
altam sententiam et sententiam pdicta publicavit, proclamavit et
ad notitiam omnium pdicta indubia deduxit de quo hanc
pdicta iudicium fecit eloco publicationi pdicta iudicium
in redeuns fecit Relationem ad pdicta sua rediens fecit Re
diens fecit Relationis de pdicta publicationis pdicta
pdicta iudicium officij pte pdicta pdicta pdicta pdicta pdicta
juris communis executione officium amplectens indecet D. Fran
ciscum subscripsi S.P. ad dictum et sententiam it dicta D. S. ad pdicta
pdicta ad requisitionem dicti pte exhibitione eandem et eandem exequendo
de bis pdicta pdicta pdicta pdicta pdicta pdicta pdicta
pdicta



Sub actu F. ante F. S. Margarethae Vet. 1786

264

Decretum condescensionis inter Zdonowo et Laguny

In Causa et actione infrascripta inter N. Andream Zdonowski actorem ab una et NN. Joannem Parentem Mathiam Simonem Mathaeum Franciscum et Petrum Filios Laguny atq. Magdalenam Czarnomska adhaerendo manifestationi authentice factae parte ab altera citatos pro eo Quia Ipsi sortem per olim Nobilem Franciscum Czarnomski actori obligatam non restituta summa neq. varijs praetensionibus errogatis contributionibus actori compensatis ademerunt ac modo violento receperunt usu fructu et possessione actorem privarunt proinde ad videndum et audiendum ad persolutionem summae in contractu expressae in obligationem sortis superius expressae datae tum compensationem contributionum ex sorte eadem per actum errogatum ac aliarum praetensionum sententia Ipsos Judicij officij praesentis stringi citarique alias citatione Ipsa latione in se existere in diem hodiernam incidere et provenire Partibus Ipsis utrisque et quidem actorea per Nobilem Andream Zdonowski ptr citatu per S. Laurentium Wiecinski coram Judicio officij praesentis comparere et secum Judicem controverterem quibus controversijs Judicium praesens officij coram se inductis exauditis necessariam esse condescensionem Dnosi Antonij Cieszewski B. Plocensis ad Fundum Banow Grodkowo Sędzice adinvenit. Qui Dnosus Burgrabius ad Fundum hunce pro feria secunda post Festum Sancti Laurentij Martyris proxime ventura mutuo sumptu Partium conducendus et condescensurus de praetensionibus ex possessione sortis respectu cuius actio vertitur Jure possessorio ac summa debitorea violentijs obiectis inquiret Inquisitiones ex Testibus vicinis gestae rei gnaris expediet Partes tam in Causa Juris quam et facti ac praetensionibus quibusvis ex possessione pullulantibus dispudicabit et finaliter decidet. Quod si vero Personali qua sententia Dnosi Burgrabij gravatam se sensent. eatunc Causam cum paratis Inquisitionibus in oculuso rothulo extradendis ac actu sufficienter con

notato

rursus ad Judicium suum remittet. Post expeditam vero eandem condescensionem vel non conservavit hocce Judicium officij praesentis ad ulterius jure agendum in primis Querelarum Castrensium Placeri Judicijs proximius ab hinc in Castro eodem celebrandis terminum comparendi peremptorium Scribatur Relatio ad Bona Walynko Feria Tertia post Festum Nativitatis S. Joannis Baptistae anno praesenti Ulrici Rokiecki

Dilatio admunimenta inter EE Chabowskie et Ostrowickie.

In Causa et actione Judiciaria infrascripta inter Gnosos Thomam et Albertum Chabowskie actos ab una Ipsos Michaelem Ostrowicki et Elisabetham Koziebrodzka Invicem Conjuges ad Judicium officij praesentis pro die hodierna Inhaerendo Inscriptioni obligatoriae per ipsos sibi actoribus datae et recognitae parte ab altera citatos Quatenus Ipsi Summam Nongingentorum Tynforum in exemptionem agrorum in Bonis Osiek sitis per ipsos actoribus inscriptis in Instanti ejusdem actoribus persolvant et restituant agrosque eosdem in summa praefata obligatis in possessionem suam haereditariam rehabeant per sententiam Judicij officij praesentis ipsos stringi praesentibus citantur alias citatione eadem in se latore existente in diem hodiernam Incidere et quemlibet Partibus ejusdem utriusque actorea per E. Carolum Grabia Inscriptis Plenipotentis pro Citata per P. Jacobum Kosicki personaliter comparere et secum Judicialiter controversiam Quarum controversijs Judicium officij praesentis eorum se inducit et exaudito ad affectationem Partis citatae dedit et concessit hoc idem Judicium Dilationem admunimenta Causam praesentis Impugnantia Ipsi ad sequentem Querelarum Castrensium Placeri Terminos ~~prius et proximius~~ proximius ab hinc in Castro celebrandis conservando Partibus ejusdem memoratis Terminum Comparendi peremptorium Huic incontinenti Scribatur Relatio mentis ad Bona Osiek 7.5 ante Festum Nativitatis S. Joannis Baptistae

~~Alumnimenta~~ Major inter G. Grabia et Czaplicki ac alios

In Causa et actione Judiciaria infrascripta inter Gnosum Carolum Grabia Sortium in Bonis Tupadly existentes erga

alium

alium Fratrem suum germanum natu Majorem haeresem
actorem ab una Gnosos Valentinum Stanislaum Antonium et
Dominicum Rutkowskie ex ol Gnosa Marianna Niemczewska
quondam Valentini Filia procreatos Filios tum Paulum Adziarski
ex ol Gnosa Dorothea Niemczewska eiusdem quondam Valentini
Filia progenitum Filium demum Joannem et Laurentium Cza
plickie atque Andream Petrykowski agrorum alias pessulae dictae
Durajewska in Bonis eisdem Tyszadty sitae quovis modo possesso
res ad Judicium officij praesentis inhaerendo Manifestationis
Coram actis praesentibus Feria secunda ante Festum Sanctorum omnium
proxime in anno millesimo septingentesimo trigesimo sexagesimo factis
parte ab altera post translapsos Trnos et gradus juris secundo
potest ad [illegible] Contumaciae [illegible] citatae
[illegible] Causa occasione per ipsos Jurium quibus agros
seu dictam Pessulam Durajewska possident nolle reproducti
onis summae quae et quanta ex documentis Realibus apparu
erit proportionate portionis erga fratrem ab actore nolle
levationis tum Contributionis stante possessione [illegible] praemis
sae pessulae variis militibus per actorem et eius antecessores
ex eisdem agris datae et exolutae nolle Compensationis processu
fusius obloquente instituta ad Citatos ulterius cum ipsis
ea in Causa Jure procedi [illegible] Compensationem [illegible]
[illegible] idque quod ratio Justitiae erit Cons
ipsos decerni et sententiari praesentes Citantes alias Citatione
eadem in se latiore existente in diem hodiernam incidente
et proveniente partibus ipsis utrisque actorea per G. Carolum
Grabia personaliter Citata per G. Antonium Cieszewski personaliter
Comparentibus et sedem Judicialiter Controvertentes Utrisque Con
troversiis Judicium Coram se inductis exauditis Teneri Compa
rentem Partis Citatae producere plenipotentiam a Principa
libus suis idque in instanti tandem ad repositionem eiusdem Gnosi
Cieszewski dedit et Concessit hoc idem Judicium Dilationem

Majoris S. Laurentio Chaplicki ex quo Causas Majoris im-
portantiae in Judicijs Castrensibus Cracoviensibus attentat quam Di-
lationem probare tenebitur documentis literatorijs juxta legem
idque ~~in instanti~~ insequentibus Werclarum Castrensium Plocensium Trinis
prius et proximius ab hinc in Castro Celebrandis Conservando
partibus memoratis utrique Trinum Comparendi peremptorium
cum Ceteris vero Citatis Judicium officij praesens Causam eandem
cum toto eius effectu ad eosdem sequentes Werclarum Castrensium Plo-
censium Trinos remisit remittitque Judicandi Decreti sui vigore hisque
in Continenti scribatur Relatio Mtis Rokiecki ad Bona Nicum
Zewo sortenus Citatorum Feria 5a post Festum Sanctorum Petri et
Pauli apostolorum juxta formam et stylum Cancellariae.

Ad actum 7. 2de Ante F. S. Margarethae 1736. 134

Spectat. 268

Banita GG. Zgliczynsey p. Nadratowska.

Jn Dei nomine ex edictalione literali Castrensi Capitaneq Plocenq sigillat
Jeronis Segreng Matthias Casimirus a Zgkowa Gora Zgkowsky
Plocenq Plocensis Cermerig etc Capitaneq Vobis GG. Casimiro et
matthiae Olim Pauli Zgliczynsky cum Ott. Lunegunda Mdze-
wska procreatis Filijs Zgliczynskijs dep̃ersonis Banio q vris
gtis omnibus vigore Regio et ora gra hac in pte fungimur
Capitaneq authe mandamy ut in Jonis Decretarii Causarum
Officij Judicijs Feria Secunda prima et proxima ab hinc in fro
Plocenq celebranda p̃te et peremptorie Compareatis ad Jnstantiam Gnosae Marianne Rutkowska olim Danielis Ru-
kowsky Filiae Gnosi Martini Nadratowsky conortis Gnie
actricis que vos actrix maritata bona sui mariti authe et
assia citat ad citat ad audiend et audiendum Nomen Kni
Goalem generis ad publicand penam Bannis super vobis
ad instantia Pfatae Jrenae Rutkowska occasione Vestis hu-
perioris Muliebris Panni Gallici coloris Gragratowy Pellico
Vulpino Subducte p olim Matrem vestram ab olim Parento
actricis accomodate nec restitutionis aut Jaad ejusq una
cum Summa Decem Symphoq per eaq Matrem viam
ab olim Parente actricis mutuo acceptae et in Testamento ex-
pressa persolutionis obtentam per sententiam Judicij officij
nostri addicti et deputati, per mlem vero memoratam pe-
nam Banitionis Super vobis absentq publicari. Sitis itaq
Jeronimo Paribus et respondere. Datum in Plocenq Fe-
ria Secunda in Crastino Festi Nativ S. Joannis Baptistae
Anno Domini 1736. In Cuius rei hrm vigore Priscriptae ad
citationis in diem hodiernam Jnvidenq et proveniens Pfata
pars actorea coram Judicio officij p̃senq p̃te Comparens
et Jonem cum hornum p totam Judiciorum p̃senq audiere
Gnie attentans memorato pten citam ad Judicium
p̃sens p mlem Kni Goalem H. Gregorium Kobiecky
de Borowno Judicem tribus et ultra Juris Formam vicibus
quatuor clamatam et vocatam nemine tamen compa-

ꝙꝛ ꝓfata Pars Actꝛ taliter clamata et vocata non ve-
tit nec comparuit nisi ꝗ Mlis Judicis sui retulit Contu-
max exhibit, cujus Contumaciam Prominata Pars actorꝛa
coram Judicio Officij ꝓdcꝛ accusando, petijt super eadꝫ Parte
citata disparente penam Banitionis decerni alijꝫ ritali-
bus ꝓdcꝛi Solita Petitione capta, Mlemꝫ ad Publicandꝫ pꝛa-
Banitionis addi et deputari postulavit, et Judicium officij
ꝓdcꝛi Juri Communi et Instigationi Partis actoꝛee vtilibꝫ
annuendo memoratam penam Banitionis Super eadꝫ pte
citata disparente decrevit ac ipsosmet Actos esse Banitos
Sententia sua declaravit ad eandemꝫ Publicandꝫ Bannis
penam Superadictum Rodicchi Mlem Judicialem addidit
et deputavit. Quiquidꝫ Mlis Satisfaciendo deputationi sue
a Judicio ꝓdcto habite eandꝫ Bannis penam modo ꝙpo
Super citati disparendꝫ altercꝫ ac Ipsosmet Actos esse
Banitos Juri Communi Contrarios Hic in anc et extra
in Porte ac in alijs locis publicationi Solitis vi ꝓdcte
multorum varie Conditionis hominum et sexus ad tu-
dinia maxima forum publicꝫ congregato alta sua ꝓce-
nia et sonora voce proclamavit Publicavit et ad noticiam
omnium protum ꝓdcꝛm indubitꝫ deduxit deque ꝓdcto
ig Mlis locis publicationi Solitis ad Judicium Suum redi-
ens fecit Relationem. Postꝙm publicatam Bannis pe-
nam Judicium officij ꝓdcꝛi prosequendo in ꝓmissis Juxta pre-
scripta Juris communis Executionis officium competens vide-
Ignatium Antonium Stozhanowski Burgrabium Castren
Plocen addidit et deputavit. Qui Ignatius Burgrabius ad
primam Partis actoreæ requisitionem Executionem
Juris et Statutorum non obstantibꝫ quibusvis eorum appositio-
nibus faciat et peragat idꝫ Sub penis ꝛꝛ renitentes offenda-
les Ultꝛ Dꝛi ꝓscripto Removere eandꝫ Executionem offi-
pagendꝫ et de seu suas Subordinatas audeat Impugnare
Personas idꝫ Subtorsiva Banitionis perpetue pena
ꝛꝛ Impugnatores ꝓdcꝛ interposita decreto. Hiis rei conti-
nentibꝫ Nos D. D. Gregorius Rodicchi de Brancoro authus et Juratꝫ
Prot scribꝫ literatꝫ sigillatꝫ pro Jurisdictionibꝫ scribendum duxim

contra

contra praefatos Cittos ad Bona Bonkowo Kmiecze Sup Summam olim Matris illorum ibidem haerentes et ipsos concernentes Feria Tertia post Festum S. Joannis Baptistae proxime praeterito detulisse exportasse posuisse reliquisse et publicasse ac id quod Juris moris que notificasse de quo praesens ejus est Relatio

Dilatio Majoris Imr Nles. Albertum Zmijewski et Franciscum Olszewski.

In Causa et actione Judiciaria infrascripta Imr N. Albertum Zmijewski ab una et N. Franciscum Olszewski inhaerendo Scripto manuali ac Inscriptioni authenticae Super Summas binas primam Quingentorum alteram Centum decem Tymphorum in personam actoris recognitae et scripto ad Solvendum assecuratae parte ab altera Citatum ad videndum et audiendum ipsum ad persolutionem earundem Summarum Supra expressarum una cum provisionibus ab eisdem Summis provenientem Sententia Judicij Officij praesentis Stringi et Compelli ac id quod Juriserit decerni et Sententiari praesentem alias Citatione ipsius de praemissis latione in se existentem in diem hornam incidentem et provenientem Partibus ipsius Actorea praeter Citata per G. Franciscum Szulinski Coram Judicio Officij praesentem Comparentem et Secum Judicii Controvertentem quorum Partium Controversijs Judicium Coram Se inductis exauditis ad repositionem ejusdem G. Szulinski dedit et concessit hoc idem Judicium dilationem Majoris Gnoso Francisco Olszewski ex quo Causas majoris Importantiae in Judicijs Castrensibus Ciechanensibus attentat quam dilationem probare tenebitur documentis literatorijs iuxta legem in Sequentem Querelarum Castrensium Plocensium Terminis proximis ab hinc in Castro Plocensi celebrandis Termino Partibus memoratis utrisque in praeallegatis Judicijs Conservato Comparendi peremptorio Hicque in continenti M. R. G. H. Gregorius

Rokiecky de Bronowo authus et Juratus palam Reit
quia ipse citt literatt Sigill pro Trnis pseng Servieng
editt coeng pfatt citt ad Bona Olszewo Tyski F. 3tia
post F. S. Joannis Baptistae proxe pterit detulit ex
portavit posuit Reliquit et Publicavit de quo pten
tem idem mlis Fecit Relationem.

Dilatio Munimentorum inter NN Zmijewsky et Zdunowsky

In Causa et actione Judicia infrascripta inter nlem Albertum
Zmijewsky abuna et nlem Andream Zdunowsky in
hierendo Scripto manuali per ipsum actori dato parte ab al-
tera Citta idque pro eo quatenus ipse Summam Octua-
ginta quinque Tynphorum Polorum pro quibusque Subditis
de numero Septem personarum notamen ipsius proprijs
in Subditatum Actori Scripto manuali per ipsum tradi asse-
curatis realiter ab actore ad rationem levatam persol-
vat quapropter Citatur ad videndum et audiendum ipsum ad Solu-
tionem ejusque Summae Octuaginta quinque Tynphorum Senten-
tia Judicij pseng Stringi pseng. alias Citatione ipsa de
pmissis latiore in se existenti in diem hornam incidenti
et pvenienti Partibus ipsis utrisque actorea pte Citata pte
Coram Judicio Officij pseng Comparenti et Secum Judtr Con-
troverteng quarum Partium Judicium Officij pseng Coram
se inductis exauditis Decrevit ac pseng Decernit ut Do-
ceat Pars Actorea ptem Cittam de Termino et Conten
tis et quoniam Docuit proinde Partibus Causam pseng
prosequi Injunxit, in prosecutione Judicium ulteriori-
bus Partium Controversijs exauditis ad affectationem
Partis Cittae dedit et Concessit Dilationem ejusque Parti
Citatae ad munimenta Causam pseng Sufferentia idque
ad sequenti Quaerett Castrenti plocenti Terminos proxi-
mius ab hinc in Crto Plocenti Incidenti Termino ejusque Partibus
in pmissis Judicijs pfixo assignato et Conservato com
parendi peremptorio. Hicque in Continenti m R G H
Gregorius Rokiecky de Bronowo authus et Juratus

palam

palam Rvit qua ipsi citt litt sigitt litt p Trnis pserg ser
vierg editt corg pfatt citt ad Bona Regiae Feria Tertia
post Festum Sancti Joannis Bstae pte pretenta
sum eius primam ex qua poena Contumatiae est obtenta
Tempestive ante obterg illius in una septimana inte
gra detulit exportavit posuit reliquit et publicavit
ac id quod Juris morisq est notificavit de quo pserg Ld
Mtis Fecit Relationem

Banitus N. Cywinski per N. Kierski

In Trno horno ex dilatione anteri majoris ad qm se in ante
actis Judicijs Pars citta receperat idq ad Sequerg Querelarum
Castrerg Plocerg Trnos ut pote modernos cum Trni ibidg Con
tenti lgma Conservatione facta. et hoc in Causa et actio
ne Judiciaria infrascripta Inter N. Stanislaum Kierski acto
rem ab una et N. Martinum Cywinski alt Matthiae Filium
inhaerendo inscriptioni authae Super Summam Quadringen
torum Tyng p ips Sibi actori recognitt et in Bonis Cywino
Gorne et Brzesce inscrane ad Judicium Officij pserg Parte
ab altera Citta idq advidendg et audiendg ad Solutionem ejusdg
Summae Superius expssae cum provisione provenierg ejusdg
Summam Quadringentorum Tynphorg ~~persolvat~~ Sententia
Judicij Officij pserg Stringi pserg alias dilatione eadg de pre
missis latione in se existerg in diem hodiernam incideng
e provenierg pfata Pars Actorea Coram Judicio Officij pserg
ptr Comparens et Trnum eundg hornum p totam Judiciorum
pserg audiendg lgmo attentans meratt Partem Citam ad Ju
dicium pseno p Mtem R. G. Honestum Gregorium Rodie
cki de Bronowo Judlem tribus et ultra Juris formam vicibus
quatuor clamatt et vocatt ~~[illegible]~~ Comparerg quae prae
nominata Pars Citata taliter clamata et vocata uti ante ita
et post Officiosum Arestum tempestive p ~~Grosum Felicianum~~ Mtem Rodiecki
~~Kinelowski~~ Judicialem interpositt et per Judicium pseno Susceptt et Con
notatt non stetit nec Comparuit imo ut idg mtis Judicio suo

vetuit contumaciam et citit Cujus contumaciam Fata Pars actorea coram Judicio Officij p[rese]ns acuendo petijt Sup eadq Parte citta disparente penam Banni decerni alijq in talibus fieri solita Judice exequi postulavit et Judicium p[rese]ns Juri communi et Justitiationi Partis actoreae ubi licite annuendo Penam Bannis Sup eadq Parte citta decrevit ac ipsum met citt[u]m esse Bannitum tam Sententia sua declaravit ad eandq publicandq Bannis penam Supradictum Minister addidit et deputavit qui quidem Mihi satisfaciendo deputationi sue a Judicio p[rese]nti habite eandq Bannitionis penam modo p[rae]misso Sup citato attentam ac ipsum met citt[u]m esse Bannitum Juri communi contrarium hic in acie et extra in ponte ac in alijs locis Publicationis solitis p[rae]sens plurima Nobilitate ad Judicia modernia Forumq publicum congregatis alta sua peconia et sonora voce publicavit proclamavit et ad notitiam omnium plurium p[rae]sentium indubiam deduxit, deq[ue] p[rae]sens ibidem eloco publicationi solito ad Judicium suum rediens fuit Relatione. Post quam Publicato Bannitionis penam Judicium Officij p[rae]sentis profacienda ut p[rae]missis in acta p[rae]sentium Juris communis executione Officium competens videlicet G. Antonium Florkowski B.C.P. addidit et deputavit qui S. Burgrabius ad primam Partis actoreae requisitionem de Bonis citati Jurisconsulti non obstantibus quibuscunq[ue] Juriumq[ue] oppositionis facia et peragat idq[ue] sub penis contra venientes officiales libris Juri descriptis Hemo vero eandq executionem officiose peragendq per se seu suas subordinatas audeat impugnare personas sub severissima Bannitionis pena contra impugnatores p[rae]senti interposita Decreto.

Decretum Remissionis Inter N. Pieglowskij Insiferta Cicharq et mon. Szydlowskie

In causa et actione Judiciaria infrascripta inter mutuum Josephum Pieglowskij Insiferum Jerne Cicharq et Joannem Nicolaum Pieglowskij Olim Stanislaj Pieglowskij filios Pieglowskie Bonorum Pieglowa et aliorum Haeredes actores abuna et infra Theodorum Bonifacium, alq[ue] Joannam Virginem Jonuptam olim Insiferi Jacobi Szydlowskij Vexilliferi Cicharq filios et filiam unicosq[ue] Successores Bonorum Szydlowska et molendini in Medzinno Haeredes et insiem constantiam Szydlowska Relictam

abinc

olim mili Alberti Karsky Dapiferi Leonardi consortem viduam
& alios Bonorum Possessorem Parte ab altera Citatos quam primum
resciverit de morte ac adomanus suas habere potuerint prod Summa
Trecentos florenos polonos Sup molendino agratio in Borio
molendino magna vi & vigore Documentos eorum ad spem
p actores reperiorum Actores spectare debuerat illico a prima
Notitia illos sengvem exitus onus actionis p[ro]s magis affi-
cit Inhaerendo Instrumentis Cessionariis et quia primo originali
p obt S. Victorinum Szydlowsky olim S. Jacobi Wiszowsky Sup
suprascripto molendino Summae ejusq Trecentos florenos polonos
Actis Siechanoviens F. 2da p[ri] Festum Exaltationis Sanctae Cru-
cis in Anno 1[mo] & Octavo modo Obligatorio Inscriptioni post vero
Sterilia Data ejusq S. Jacobi Wiszowsky p[ro] Veritate Admod
Rndum Arnolphum Matthaeum Wiszowsky Canonicum Sul-
mensem Praepositum Soverq ejusq obt S. Jacobi Wiszowsky
Meritiss vita functi Fratrem Germanum et Succesorem Igno
olim Grosso Stanislao Joannis Pieglowsky Vexillifero Dobri
nensi Aulico intimo Cubiculi S. R. M[ti]s Actis Varsavien-
Sabbatho Ante Dominicam Judica Quadrien in Anno 1[mo] 687
Summae ejusq Trecentorum florenos polonos recognito Cessioni
Ultimarie vero p Grosum Albrachtum Pieglowsky ejusq
obt S. Joannis Stanislai Pieglowsky Vexilliferi Terrae Dobrin
Filium olim Grosso Stanislao Pieglowsky Succesum actorum
Parenti Actis Siechanoviens Feria Quinta post Festum San-
cte Anne Genitricis Gloriosissime Virginis Marie in
Anno 1[mo] 700 circa resignationem Bonorum omnium
summarum quarumvis ubivis locorum locatarum & com-
missionis Transgressionis Citatos audiendos et audiendos illos ad so-
lutionem Summae Superius recensitae Trecentorum florenos
polonos Sup Suprascripto molendino modo Obligatorio Inscripto
Actoribus vigore Processus Servientis una cum provisione
sua per sententiam Judicij ipsos Stringi et compelli Alias
Citatione ipsa de comparendo Labore vise existendi vidiem hora
maidem et proveniens Partibus Ipsis utrisq Actorea p S. Anto
nium Floszkowsky Inscripto Plenipotentem Data pranteripsa
per Grosum Antonium Bagienski Scrae Judicio Officij presenq

comparerq et secum Judte controverterq Quarum Partium controversijs Judicium Officij pterq coram se inductis et examinatis premissa causa ptera Inveterata promoveter proinde Judicium Officij pterq eadem ad Judicium Terrestre propriij Districtus remisit remittitq ptentibus Judicanq Terminos Partibus memoratis ultrisq in ejsd Judicijs Terminus ptio assignato et observato comparendi peremptorio Decreti ptenq vigore Officij in continenti M. D. Honorius Gregorius Kodiasky de Borownow authus et Juratus Levit de citation literali Sigillo pro Tribunali ptenq Servienq edito cum ptactis Literis ad Bona Szydlowo 7. 3tia post Festum Natlis S. Joannis Baptiste proxe ptentatur et ejus primum ex qua pena Contumacie, Scribatur ulterius inseta formam.

Laudum denuo ultimarid Executionis Super per DD. Straszewskie ex pte N. Grzybowsky.

Juxta actum Executionis instrumentum in Bonis inferius nominandis Officiose per D. Burgrabium Castrenq Plocenq expedit manuq ipsius propria subscripta Tenoris Sequentis Actum in B. Ville Straszewy in Curia D. Adami Straszewsky Feria Tertia ante Festum Sanctorum Petri et Pauli apl[orum] proxima Anno Dni 1736to Coram D. Antonio Gloszkowsky B. C. Plocenq in ptentia Nobilium Alberti Wiadzitkowsky et Francisci Glowinsky ecclesiarum mris R. Dis Provid. Francisci Matuszak de Lipowiec Ecclesiastica ad actum ptenq assumptis et evocq ad hanc Deigpiq D. Burgrabij in hereando libris et Constitutionibus Regni deperagendq executionibus Sacratis Satisfaciendo quoq munere officij sui additionig Sibi assistendo ex requisitione officiosa N. Stanislaj Grzybowsky Nobis ardecta Grzybowsky et ab ea Eva Straszewska matrimonialiter procreati minorennis Fatj acta et Surrogatoria vigore hujus ultimarij Tertio faciende ex indilatte executionis de actis ejus in Curia Plocenq in Terminis Decreto causarumque Officij Judicijs ac causarum exemptionum vera cum Continuatione Anteriorum causarum in diem horam Jovis Feria Secunda in Crastino Festi S. Petri et Pauli apl[orum] Anno Domini 1732do ex instantia Suprascripti actoris et Surrogatoria occasione Summe Octuaginta florenorum Plocenq ejd actoris Eve Straszewska actoris matri Decreto Sempromissoriali in Bo-

nis

palam Relit quia ipso Actu literarum Cyrite pro Dno
Dno Servienq edicto cum Copia dicto ad Bona Regia
feria Tertia post Festum S. Joannis Baptistae proxime
decursum tum et ejus primam et qua plena continuare
ipse obtenta tempestive ante obitum illius insuata e-
ptimana integra debite exportavit posuit reliqui
et publicavit ac de quo Jurio monitus est notificavit
de quo Dnus ipse mandatis Relationem.

Hinc Strasewo lato adiudicato pt Tabulas ipso in Actorem
devoluto ejq Actori non solutionis Praejudicium de eodq
Decreto deliberationi insequi existere obtenq et publicato ad
Bona superius nominata cum Supradicto Nobis ac pe-
dicto Mlo Sordescendit Jurisdictionem Suam officiosam pro-
clamata prius per curiq milen Securitate publica circa ejus-
modi actus Juridicos observari Solita Jurisdavit Partes utrasq
tam actoream Jurevinienq quam Rei Jurerecto ad sui Pla-
ejq Mli Acclamare iniunxit ad cujus Mlis Acclamationq
pt Comparens Mlis Andreas Jorybowsky Parens Actoris
Jurevinienq reproducto Supradicto huic ultimarie fortis
fixatis ad indicatae executionis petit executionem de Bonis
Jurevicti fieri et peragi Sortiq Proportionaliter tam in
negotio qui Provisionis et processus sibi per assam executi-
onem postulavit et licet pfatus S. Burgrabius ut sibi Par-
ti Actoreae expostulationi annuendo post Sufficientiq
Convictionem Sortem abjudicare Tradere voluerit veruni
quoniam e Converso a Parte dicta Jurevicta pte veniens
ad actum Executionis S. Stanislaus Block cum Execu-
tionem Contractus Obligatorii inter Suam Sophiam de Sta
sewskie Consortem Suam Actoream et S. Adamum Straze-
wsky in Bonis Straszewo Die 5ta Julij in Anno 1732do
Parte ab altera Conscripto Impugnavit et siquidem per-
misit qua S. Burgrabius attenta ejusmodi Impugnatio-
ne Causam pro cum toto illius effectu ac Partibus ipso pro-
cessualiter Remissorem versus ad Judicia Castrens
Capitan Plocz remisit remittitq Quo Partibus oremo-
ratis utriusq ac Impugnatori in Allegato Judicij Sme
lla ad Citationis pfixo assignato et Conservato Compare-
di peremptorio Decreti pro executorialis vigore
Antonius Straszewsky R. C. Plocz emptia. In Cujus
itaq Robore vigore Inserti Remissionis Conservationis

Termini ipsius in diem Sabbathi incidens et proveniens
Partibus ipsis utriusq et quibus Actorea p D. Antonium Moszkowski
Viscum Plenipotentem Citta pro interesse D. Alberti Sta
szewski p D. Antonium Bagienski pro interesse D. Josephi
Straszewski p D. Joannem Miarowski ~~Sabbathi~~
Coram Judicio Assij Comparens et secum Judex Controver
tens Tanq recedentibus Comparens Citatorum absentia
Comparitione ffata Pars Actorea Coram Judicio Assij
ptens Comparuit et Jtem cum Jurem p totam Judi
cialem ptens audientiam Igne attentans memorate Actio
tribus et ultra Juris formam vicibus quatuor p ordi
nem Juris Jonatem Honestum Gregorium Kobielski de Pronno
vo Judicem ad Jus Judicie vti ante ita et post officiose
Arestum tempestive p D. Antonium Malewski Interpo
sito et p Judicium ptens Susceptio et convocato Clamato
et vocato non tamen Comparens in hujus denuo ultimarie
Forti privati ac inimitate faciendo Executionis alias in toto
huius negotij Sij Principali admittente Judicio Assij ptens
Condemnavit ulteriusq sibi p Judicium ptens causa in causa
fieri et peragi postulavit et Judicium ptens in vim ejusdem
huius denuo ultimarij Igne causa absentis decrevit
ac ptens Decrevit Subditos Incolas Antonius Moszkowski
Burgrabios Castrens ptens Executionem de Bonis Actorem
ad primam Partis Actoreæ requisitionem Decreti ptens
exhibitionem non obstante Juris Oppositionis quibusvis
faciat et paret id. Subditos Contravenientes officiales in
legibus Regni sanatis, nemo vero eorum Executionem ullo
pretio peragens de Bonis Actorem nec p se nec suos quos
vis Subordinatos audeat impugnare Personas id. Sub
Scorsum Banitionis pena qua contra Impugnatores In
terponit ptens. Super vero Anteriores executionis Impu
gnatore et ejus quorum nomine hæc Impugnatum est
petit p nominata Pars Actorea penam Bonis decem
alias in tabb. fieri Solita Juridice exeq et sententiari po
stulavit et Judicium ptens Juris sententiam affectationi ejus
Partis Actoreæ ubi huic Annuendo penam Bonis Super
eos Impugnatores et eo Cujus hæc Impugnatio est decer
nit ac quorumcunq Impugnatorem et cum Cujus nomi
ne impugnatio est ejs Banitum Juris sententiam Contra
rium et rebellem Sententia sua declaravit, ad eandem

Publicandq

publicand Banis penam M.R.S. Supraserun Rokicky
Justum addixit et deputavit. Deq[ue] omnibus Satisfaciendo
Deputationi Sue a Judicio p[ro]dan habite memorate Bani
tionis penam Sup[ra] nominato Impugnatore et eo cujus
nre Impugnato esse Banitum Juri communi con
trarium et rebellem hic in acie et extra in p[ro]tocollo ac in aliis
locis publicationi Solitis in p[rae]sentia multorum varie Conditi
onis et Sexus hominum ad Judicia moderna forum
Publicum Congregata alta sua voce Gallica et sonora
publicavit proclamavit et ad notitiam omnium pro
tunc p[rae]sentium deduxit deq[ue] hac sua in omnibus
locis publicationi Solitis ad Judicium Suum rediens fecit
Relationem. Postq[ue] Publicato Banis penam Judicium
profacienda vigore Scripti Juris communis executione
causam p[rae]sentem cum toto illius effectu ad M. Dom Capitaneum
Seu Nros Locorum Capitaneos Sub cujus vel quorum
Jurisdictione p[rae]fatus Impugnator pt[e] cujus nomine Im
pugnatio est cum Bonis Suis Subsunt vel Consistunt remi
sit remittitq[ue] p[rae]sens Decreti Sui Vigore

Lucrum Ulterioris Super nn Turskie exp[te] nn Sacerdotek

Acta Actum Executionis infrascriptum in Bonis infrascriptis mandi officiose p[er] S. Burgr.
Castren Bobrk Terre Dobrinen expeditis manu propria Ipse Infrascripti tenoris sequens
Actum in Bonis Turza Wilcze Sortes SS. Dadzibogij Turski et Marianna Zamoyska con
iugu[m] haeredit[ar]ia ante hostiorium Curie Sortis ejusd[em] Sabbo in crastino D. SS. Viti et Mode
sti Martyrum Anno Dni 1636 Coram S. Antonio Zemiatki Burgr. castren Bobrk Ac Dobrz
in p[rae]sentia SS. ac Nobil[ium] Ignatij Orzeinski et Valeriani Sulkowski nec non Aliis Dni Finalis fidedig
tri Thoruniak de Turza majori Authenz et jurati ad acclamandu[m] actu[m] Dzien[z] assumpti et cund
acclamanz, qui quid SS. Burgrabij insistendo Legibz Jni de pagen & executionibz Sanctis Sa
tisfacendo quoq[ue] muneri officij sui Burgrlis singularibz additionib[us] S. Laurentij Saroyniski Vice
positanei castren Bobrowniczen Sa Dobrinen ad infrascriptam Executionem parendo ad Bona supra
scripta Turza Wilcza una cum Supraserip[to] Nobilibz et Nobili esse condescendit, ibidq[ue] condescendendo Jurisdictio
nem suam Burgrlem fundavit et Partes utrasq[ue] tam Actorea Jurevincen, quam citt Jurevincta ad hu
jus comparitionem ejusd[em] Nobili acclamare demandavit Post cujus quid Nobilis acclamationem pibi comparens Nobilis
Michael Joscichi actor Suo et SS. Alberti Joscichi Filij sui hinc reproducta publicatione Banitionis Sup
SS. Dadzibogio et Marianna seu alterio cujusvis nomine de Zamoyskie Conjugibz Parentibz tum Joan
ne Antonio et Andrea Filijs Turskie citatis Jurevicis de actu ejs in Sto Locen[z] in Bonis Verclar
Causarum Officij Judicijs ac Cur Exemplionis una cum Continuatione anteriorum causarum in eadem
humanis incidens Feria in crastino SS. Petri et Pauli Apost[olorum] Anno Dni 1732. ratione medij vadij suspensa
in Crapore p[er] Decretum Judicij Offij castren Locen a Signato ri p[ro] solutionis tum Sessionis Dum
p[ro] Spatium Duodecim Septimanar placet Decretum Ito a Signato expletionis ordinis et publicatio
pehit de Nobil Sorte Bonor Villa Turza Wilcza executionem fieri et pagi cuiq[ue] assecurari Ns Dg
Burgrg annuendo eand Executionem exequi voluit, venus ex adverso pibi comparens S. Jacobo Turski
Dg Burgrg annuendo eand Executionem exequi voluit

corum. GG Dadzibogij et Mariana Kaminska Conjuges Filig his formalibg Bromig tey
Executcyi Instancem tak Oyca mego iakoż y Braci moich, ktorzy zadnego Sprzeu od
Jchmci PP. Jacialich niewidzieli ani o nim wiedzieli, ale na przysłych Sądach iezli
Pan Bog pozwoli Oycu Zdrowia to Sie z Jchmciami osadzi impugnavit et fieri non
admisit quā attentata. Burgrby impugnacione ne cuipiam Partium Judicium inferre
videatur, cursus Cād eandem cum toto ejus effectu ac Pfalg Ipsis tum et Impugnatori ejusq
Executonis ad Judicia Castrens Plocens (prius et primius abhinc in Sabbo Plocens celebran-
da remisit remittitq; Jdem conservando Pfalg ejusq utriusq; inspallegatis Judicijs Castrens Plocens
Terminum sine gravis addicatione comparendi peremptorium nullius Rium Jurisdicto Anto-
nij Bromiński Burgrabij Castrens Robrownicens Sā Dobrinens manupprta vigore itaq; pra-
inserta Remissionis Conservationisq; ipsius Trni in diem binam incidens et proveniens Pfata
Pars Actorea coram Judicio Offij Jdens prte comparens et Pnum hodiernum p totam Judicij
orum Jdens audientiam legitime attentans memoratā partem Citā ad Judicium Offij Jdens
p Mlem Jnī Jnales Stanislaum Gregorium Rakiecki de Bronowo Judiciales tribus et
ultra Juris formam vicibus quatuor clamatā et vocatā non tamen comparens in loco ulte-
rionis Pfatis faciendā Executionis, alias in toto Juro negotij sui Principalis condemnavit
ulteriusq; Sibi ea in Causa Judicē exequi et fieri posse Sanxit et Judicium Offij Jdens in
vino ejusq Lucri Jmē ea in Pfā obtenti [illegible] pro agenda justa Descriptum Juris commu-
nis de Jdem Stall parti Citē executione eand Partem Actoream ad Mas Loci Sapineu
sem Meum Loci Capitaneū Sub gravi vel cujus Juris de Bone Pfata Pars Citā subest et
consistit remisit remittitq; Jdem. Sup vō anteriorib Executonis Impugnatore ac ijs gravius
nē impugnatum est petijt pars ead Actorea panam Banitionis perpetuā decerni aliasq;
in talibus fieri solita Judicē fieri posulavit et Judicium Offij Jdens Juri Communi
affectationiq; ejusq Pfatis Actoreā ulti Jcitē annuendo panam Banitionis perpetuā
super Loden Impugnatore decrevit ac Ipsum et Impugnatorem Ejusq gravium
nomine impugnatum est ese perpetuē banitos Juri Communi contrarios et Re
belles Sententia Sua Declaravit ad eandemq; publicandam Banitionis perpetuā
panam modo ut premissum est obtentam et decretam Nūs ministerialem Suprascri-
ptum Judicio Suo adstantem addidit et deputavit qui quidem Nūs ministerialis Sa-
cra faciendo muneri Officij Sui ac additioni Sui a Judicio Jdem habita eand
panam Banitionis perpetuā modo Pfato obtentam ac Ipsum et Impugnato-
rem et Eo gravium nomine impugnatum est perpetuo banitos Juri communi
contrarios et Rebelles hic in Aula Judiciali ac in aliis Locis publicationi
consuetis presente plurima Nobilitate ad Judicia moderna Jdemq; publicum
congregata alta Sua Sonora et preconica voce proclamavit publicavit et
ad notitiam omnium quorum ne presentium indubiam deduxit, de quo pre-
senten Jdem Ministerialis e Loco publicationi solito ad Judicium Suum
rediens fecit Relationem, post quam publicatam Banitionis perpetuā pa-
nam Judicium Officij presentis pro facienda justa prescriptum Juris Communis
in premissis Executione Causam presentem cum toto ejus effectu ac Juribus
Ipsius tibiq ad Magnificum Loci Capitaneum seu Magnificum Locorum Capita-
neum, sub cujus vel quorum Pfatus Impugnator, ac Ij quorum nomine impugna-
tus est cujus Bonis cuius subest et consistit remisit presentibusq; remittit De-
creti Sui vigore, nemo vero eorum Executionem officiose peragendam nec per Se
nec per Suos quosvis audeat impugnare vel alio quovis pacto irritare Personas Idq;
sub Sententia pena Banitionis perpetuā super Impugnatoribus presens interpo-
sita.

Ao. 1736 Mag. Actis D. Cast. Pract. 1736.

Major inr. S. Bagienski Vnium Castren. Lo
cen. Actorem et S. Laborowski ac N. Mierzeiewski Actos

In Causa et Actione Judiciaria Infrascripti Inter Instigato
rem Judicij officij Loci Delatorem S. Antonium
Bagienski Vnium Castren. Loci ex vna: Reum
Manifestationi seu protestationi suae coram Actis authen. fi
facto secunda post obtentu Contumacias plenam abuna
Actorem et S. Stanislaum Laborowski Subdapiferum Lom.
cen. Dominum et N. Adamum Mierzejewski ejus fa
mulum et quig famulum cum assistentia Parte ab.
altera Actis id q. pro eo Juris ipsi Licet de benesicio
rint quod leges Regni neminem bonae famae Circumscri.
cumscribere Jubent Imo scripti vetant et prohibent
attamen S. Laborowski Dominus evidenter cernens quod
in praesentia quig aliquoties N. Adamus Mierzejewski
Recognitionem suam respectu subscripti Patronum N.
N. Andreae Laborowski Subdapiferi Lomzen. sasentes
ejus Libere nim Caute p. M. Mariannam Skarbko-
wna Relictam Consortem viduam ejusq. N. Labo
rowski Subdapiferi Lomzen. ad Acta officij plen. con-
vocat coram Actore Personq. Juratis fatis p. Actorem
admentem et narrata Partis in Acta connotat ipsi-
usq. demum p. verificatione narratorum certam approba-
verit, mihiq. Actorem abstramentum et exemplum
ejus scripsisse in verificationem narratorum apponi-
erit, Igit cum quo varijs modis alijs etiam et plane ad
rectamanq. recognitionem facti Primus abat et fomen-
tabat Leg. Actorem circumscribi eo in puncto curabat
cum Illg ad sensum suum uno Instanti variatum
Inducere non valuerat quare Dominus Judex sufficienter
Informatus ad Acta Castren. Capitaneat. Lechenovien.
Indulsit Inquisitam ad manum Justiam coram ejusdem
D. q. post D. Conductus Sacris p. Prima Primo Julij con-
tra Actorem facto dispiciendi Quisquis N. Mierzejewski
Fabricis fidei homo non respiciens Dominum finem cum
Actorem Desive Circumscripsit et quod ac ei Cregulam
a Coactis Conducto non nulla panecta ultra Recognitionem
et exemplum in testimonio deposito Connotavent et
ad Acta officij Loci p. post D. Judicia Quadragesimalem
Primo Loci Inscripserit irrealiter et nefarie et sua ex
Instinctu Suasu Laborowski ejecit, Actorem in honore
Lesit et Lesserunt Contra Leges Regni proscripserunt Re
N. Dominum

140

280

281

in ejusq Legibus Sancitas Succubuerunt Igitur ad videndum et audiendum ipsi et quia S. Zaborowski Subdapiferiae Lomzensis Principalem Dominum motorem ad Statuitionem Ptis Mierzejewski Calumniantis (qui etiam praesens Citatione apud ipsis arestat) in defectu autem Statuitionis ad responsionem pro ipso Stringi ratione Superinductionis ejusdem Calumniosam Contra Actorem factam manifestationem ipsum vero met N. Mierzejewski Statuendum ratione Circumscriptionis Calumniosa et Laesiva sua manifestatione poenis Condignis in Legibus Rni Sancitis puniri Actis ad honoris pristinum gradum reintegrari manifestationem eandem uti Laesivam et Calumniosam ex Actis per Sententiam Judicij officij praesens eliminari Caeteraque pro Jure et Justitia Decerni et Sententiari praesens Citant. alias Citatione ipsa de praemissis Latiore in se existens in diem hodiernam Incidente et provenientes Partibus ipsis utrisque ~~et quia Actor praeter Citata per S. Laurentium Wieczffinski Coram Judicio officij praesens Comparentibus~~ et quia Actorea per S. Antonium Bagienski Unicum Castrensem Plocensem praeter Citata per S. Laurentium Wieczffinski Coram Judicio officij praesens Comparentibus et secum Judicialiter Controvertentibus ad repositionem ejusque S. Wieczffinski dedit et Concessit hoc Jo Judicium Dilationem majoris S. Stanislao Zaborowski Subdapiferiae Lomzensis ex quo Causas majoris Importantiae in Judicijs Castrensibus Ciechanoviensibus attentat quam dilationem probare tenebit documentis Literatorijs Juxta legem usque in Sequentibus Querelarum Castrensibus Plocensibus Trnis prius et proximius abhinc in Castro Plocensi Celebrandis et Trnum Partibus ejusque utrisque in eisque Judicijs Sine ulla adcitatione Comparendi Conservavit peremptorium Atque in Continenti M. R. S. H. Gregorius Rokiecki de Bronowo authus et Juratus palam Rcit se Citationem Literatam Sigillatam per Trnis praesens Senien edictis Contra praefatos Citatos ad Bona Szczepkowo F. 2 in Crastino F. Nattis S. Joannis Baptistae anno praesens tum et ejus primam ex qua Poena Contumaciae est obtenta tempestive ante obtentionem ejus in una Integra Septimana detulisse exportasse posuisse reliquisse et depositione notificasse de quo praesens ejus Relatio

Casse

Jmus

Munimenta inr Relictae od. P. Gruszczynski Actor 141
et P. Straszewski Actor. 282

In Termino hodierno ex Citatione literali Sigillata
Castren Capitt Plocen Tenoris Matthias Casimirus
a Dębowa Gora Dębowski Plocen Plon Czermnen etc Ca-
pitaneus Tibi P. Alberto Straszewski de persona bonis
tuis gl. obus vigore regio et Nra qua hac in pte fungimur
Capitali auctoritate mandamus ut in Trnis Querelarum
Causarumque Officij Judicijs F. 2. prius et proximius ab
hinc in Castro Plocen celebrand. pro acceptione com-
pareas Ad Instantiam P. Agnetis Miklaszewska od
Joannis filiae ex od. P. Dorothea Straszewska pro genita
od. od. P. Martini Gruszczynski relictae contes. Indue
Actor Quae te Citat seu potius ad paratum Decretum
inr eandem od. Actricis matrem ab una et Te parte ab
altera F. 2. in Crastino F. S. Margarethae V. et M.
Anno 1727. In Judicio Officij praesentem platt. Adcitat
Idque pro eo Quatenus tu Summam Mille Quingen-
torum Tymphorum Decreto Supra scripto adjudicatam
una cum provisionibus ab ultima quietatione re-
tentis Actrici post matrem suam unicae Successrici
persolvas Igitur Adiudicandae et audiendae te ad Solutionem
Summae praemissae cum provisionibus retentis sententia
Judicij Officij Nri Stringi praesentem Citaris Sis itaque Ter-
mino adveniens pariturus et judicio responsurus Datum
In Castro Plocen Sabbatho in Vigilia F. Nativitatis
S. Joannis Baptistae AD 1736. alias Citatione pri-
latione in se existentem in diem hodiernam pervenientes
Partibus ipsis utrisque et quae Actrix pro Citta p. P. Alber-
tum Straszewski pro coram Judicio Officij praesentem com-
parentibus et Secum Judicialiter controvertentibus quibus con-
trovertis partium Judicium coram se Inductis exauditis
ad Affectationem Partis Citatae tum ex rationibus in Ju-
dicium suum inductis dedit et Concessit hoc idem
Judicium Dilationem eidem ad Munimenta Cau-
sam praesentem Impugnandam Idque ad Sequentem querelarum
Castren Plocen Trnos prius et proximius ab hinc in
Castro Plocen celebrandos Conservando partibus ipsis
utrisque in praeallegatis Judicijs Terminum hinc
ulla adcitatione comparendi peremptorium

Ductum Jris 99. Malewslice & M. Radiminskiego.

288 In Trino hodierno ex dilatione antenioi eiusdem Inquisitionis Infrascripti Viri Partis Sup contenta Citationis et protestationis Partis actoree p Judicium officij Ple data et concessa ad sequendum Everett Castrem Plocen Trinos prius & primis instantis Plocen celebrand et potemodernos cum Trini ibid contenti Lma conservatione facta & hoc in causa et actione Judiciaria Infrascripta inter Nobilitatem Judicij officij Ple Dilatores Inosos Valentinum Parentem Bonor Lempino Hered alt Stephanum Filium eorund Bonor actualem possessorem Malewslice dett abuna et M. Casimiro in Sulmierz Radiminino ni Terra Czechanoviens Wybrano in Palatinatu Plocen Bonor consistens Hered Radiminskiego Castellanig Czechanoviens Dominum tum Inosos de NN. Petrum Lembrusky Matheum Zolcowski, Wnorowski Jacobum Lephowsky Famulos excessivos et licentiosos tum Laboriosos Adamum Bruchowicz, Adamum Fejek Valentinum Senr Josephum Furinerali Jacobum, Albertum et Alexandr alt Valentinum Skoczylas Sartorem de villa Kalisz et Sulmierz Spati M. Radiminskiego subditt licentiosos plusquam Domini sui mandata exequentes eosdem Famulos et subditos ma assistentia Competenti adherendo Protestationi et rubrek obiectioni authentice facti Secundo post obtent plena Contumacia ad judicium officij Ple parte ab altera citatt pro eo Quia ipsi in contrarium Legis sui procedendo nec plenas cong instancia audentes metuendo ne inimo prout sibi licebat illa omnia impune cedere arbitrando primo Dominus Laboriosos Dorotheam et Laborioси Trula dicti Bonor Lempino subditi Consortem relictam Vidua matrem, Paulum Pawlowskii Margarethem Consortem ejus Trulowna Filiam unicam Hereditatem & Parentes suos cum Liberis Thoma, Joanne, Marianna et aquete ex eod Laboriosa Margaretha Matrimonialiter in Bonis Lempino procreatis modo illicito ex Bonis quidem Lempino evehere cum rebus ac tota Supellectili domestica inventariis Inseminationibus grano omni comparato, triturato demandabit et evehi p subditos suos Wybrovien curavit evectos ad Bona quidem Sulmierz Conduxit et ibid locavit ac post alterum dilig requirens sua injuria evectos subditos extraditionem petentem & amicabiliter postulans libro extraditionis adhibitis sibi suprascriptis famulis ac subditis et alijs ipsi de nihil & cognominibus melius notis plus quam numero Triginta Personas excedentibus per ipsum in sua residentia Lesum & vanis disgustibus affectus obsedens insequi et opprimere demandavit qui famuli ac subditi ausu nimia publica insequentes verbis primo honestissimis statum nobilitarem denigrantibus afferentes, in realia nunquam manus obiectarunt ac post varijs sufferre attentarunt, Concusserunt Contumeliosa vulnera in obductione specificata inflixerunt subditos Mtis Radiminskii evectos et evehi curatos non extradidit imo detinuit et hucusq tum tota substantia ipsis detinet proinde actores damnificavit et damnificat pro cujus damnificatione ac ipsorum et subditorum extraditione cum rebus ipsi pertinentium pena omne legibus Regni sanctis et respectu incontinenti subditos ac famulorum succumbens Ple citat et citant alias dilatione ead antenioe Volvente Inquisitionis in se Latione existente in diem hodiernum inidemq proveniente Stata hora actorea coram Judicio officij Ple per Compasens et Trinu cum hodierna & totam Judicium Plem audiente hinc attentans petijt sibi vigore ejusd antenioi Dilationis edicendo Inquisitionem M. Regni Yskemis ad rothisandum sup incorruptionem Testium & Judicium Plem addi et deputari et Judicium Plem Juri communi affectationiq ejusd Partis actoree ati licite annuendo M. D. H. Gregorius Kolicchy de Bronowo Solemnem addidit et deputavit Juro sic rothisante mihi ex Inscriptione sua S. Stephano Malewsky actor Juramentum Corporale ad Imaginem Crucifixi Xti Dni observata debita ostando Juramentor Solennitate in ead rotha prout testes quos ad Inquisitionem suam cong citatos induxit non sunt corrupti nec appretiati nec informati Deo et S. Jesu Xti passione ita ips adjuvante in facie Judicij officij Ple fecit et exhibit suos et aliorum actorum nomine testium citatis Juramenti rotha testes suos adhibenda testimonia induxit quor testimonia scorsive p quemlibet excepta in occluso rotulo habent Partis eid ad Curia Judicij sui qetatione sunt extradita petijt quor Pars citata eund mitem sibi adhisandi sic Incorruptionem Testium p Judicium Plem addi et deputari et Judicium Plem affectationiq Partis citate uti licite annuendo eund mitem sibi Judicij Judicem addidit et deputavit Juro sic rothisante mihi S. Petrus Lembrusky citatus similiter Juramentum corporale ad Imaginem Crucifixi Xti Dni observata debita ostando Juramentor solennitate in ead rotha quat testes suos quos ad Inquisitionem suam cong actus induxit non sunt corrupti nec appretiati nec informati Deo & S. Jesu Xti passione ita ips adjuvante in facie Judicij officij Ple fecit et exhibit suo et aliorum citatorum nomine Postquam ostitam Juramenti rotha dictes suos ad phibenda testimonia induxit quor testimonia scorsive p quemlibet excepta in occluso rotulo habent eidem citata Curia Judicij sui qetatione sunt extradita.

Lic et essonia 142

Actum in Castro Loceni in Termino Quercetarum causarum 284
rum Officij Judicis una cum continuatione anteriorum
causarum in diem hodiernam incidentibus D. 2 ante Fe
stum Nativitatis Gloriosissimæ Virginis Mariæ prox.
Anno Domini 1736to.

In Dei nomine. Hodierno die Dilatus de ante fert munimentum Partis citatæ in scriptis recepta et productum Officij per data et concessa idq ad seq[uen]tes quærelam Castrum Loceni Terminos ut patet hodiernos cum Patrui ibid Contenti legitima conservatione facta, et hoc vi Causæ et actionis Judiciariæ ipsa ista vitæ Mr. Valentinus Bonkowski Camerarium terrestrem Lanckoroensem actu ab una et Albertum ubique Venatorem Loceni[ensem] Nobilem et Nobilium officio arresto ad Judicium pleni parte abattoris citatis ideo quia ipse in contrarium Legis publicæ procedendo causam hanc Judicialem requisitionem ejusdem arestus Laboricium subditum hinc inde ipsi cum avillatore hereditario una cum uxore ac pueris eius et toto suo lectili Domestica rotulex tradere imo realiter actualiter indilate restitutionem ejus sub ad[ve]rsus nomine denegatus pleni Judicium Citatorio ne ipse Citatorio ne eadem ante hac in termino hodierno indiem tradere nec ulterius ad citatorio ne ipse Citatorio ne eadem et pro veniente partibus ipsis atq[ue] dicta pleni Judicium Valentinum Bonkowski Camerarium terrestrem Lanckoroensem p[ro] p[ro]fatum suo Baquette Camerarium terrestrem Lanckoroensem p[ro] sonaliter citatum pleni statuti honestum Ludovicum avillator citatum Judicio officij Judicialiter Compareq[ue] et seq[ue] Judicialiter contro versiis Judicium pleni petitum earund examinationem audiri contro versiis suspensa tantisper examinatione p[ro] partem citatam statuti avillatoris Ludovici decretata pleni decernit Valentinus pars citata satisfaceret dilationi munimentorum atq[ue] de ante actis Judicijs recepta tam ad partem citatam in scriptis et libro bastiatorio Ecclesiæ Bod Lanarien sub die Regentia præsenti anni 1736 etiam a melica tamen officiose multo plenum dilationibus dissonum tam et attestationem similem Civitatis Bod Lanarien pro cente et circa eadem documenta sua p[ro]testante Judicium ad examinationem statuti condescendit p[ro]p[ro]fato nuncupando ad pleni ius cognitionem satis factionis munimentorum respective adeundo recepto principalis occasione recipiendi ejus adhibitionem Illustris Reverendissimi Alberti Mse. ut sic ad hoc jacionis ad dictum Locen statutis et labore ipsi Catharinæ modis modernis actis statuti pleni Judicium Loceni ad citatorio ne ipse Citatorio ne eadem pleni Judicium Loceni ad citatorio ne ipse Citatorio ne eadem

et dicta Catharinam matrem tam q̃ prop Statũ Iudicis
decreum statutum dero statuer p eis seperatim Iudicis tenetis sub pena
banitionis quod in casu decontrauentionis sups parti decreto contrauori
enta Decreti sui ingore.

Dño condescendentis inter Mecchie et Mieczniko ussis acalicos.

In Dei nomine ex tradite literali cuius tenoris talis.
Matthias Sassinig a Dño Burse Sora Dño Douglas Stolk Plonis q̃ remnge et ofpeg
vobis Dñabg Byaiostho Pokrzywnicki et Dominico Mieczniko Dñi Iudicis
Bonis, vobis straby ingore Regio et mandato hui mi stro tangenti Capti aute
randing in pena Decem Ducatorum Officij Iudicis p. 2 protesting alias ne
vos Nos celebrando pro ut per cursorem citatum pareatis ad instantiam Iustigatoris
Iudicij officij p̃dc̃ti Dñi Stanislai Mi. a Smuchi et Marianne de Lesnia
thie Conjugis parentum et Patrone nobis Generis N. Casimiri Stawiski ac etiam
Virginis minoris filiabus Mieczkowski et Lucie ejus mariti ad mandatum
Virgo dicti Iudicij ante tertiam ad hodiernum Probationis cum N. Domicellum Mie
czkowski facti Lupplendo probationis defecty anteriores Sententias seu potius ad pa
cati seperati parata remanendum ex Iura condescensionis fundo B. Mie
czkowski Conjugis ad Iudicium arrestatum et hodierni causa ratione per citationis
actis et certe coram B. Mieczkowski expulsionis ad citandi alterius citationis etiam
causa juris predicti condescensionis ejusdem non effectuata effectuari et citati in
B. eadem expulsa remanui damna recompensari Dño anteriori in toto
Satisfieri id quod periserit et justitia Superibus decernis citatus et eiusdem
tentiari Iuris Iura partibus et respectus Dñi in Sententia Pro. F. 2 ante Se
, partitionis Bonorum Stha Thomae et tempore ad 1738 in diem hodiernum mandatum
dicti quidem effectui quia p. B. Casimirum Mieczkowski de Lesnikowo in apud Casi
miri Stawiski generis sui Iuris et alios citandum citatis et N. Stawi
thum Pokrzywnicki pro interesse N. Dominicum Mieczniko ipse
pte coram Iudicio officij p̃dc̃ti comparentes et actum pte contrarietas Quibus
Contrarietatis Partium actorum reservando remissione S. R. M. ex fundo
B. Mieczniekowski suum pro judicium plus facti, deducendo adductione M. pte
rius hinc ad Iudicium vocat. dict. Examinatis ad lectionem negotiationum
pte in fundo B. Mieczniekowski Suum eductis condescendentiis hinc inde
dep omnes circumstantias trutinatis et examinatis. Suspensa datione sententiae
et cognitione contrarietatis Dño anteriori recuperandi condescendentis officij sui
ad B. Mieczniekowski suum capiat cessetq̃ pte quod officium mutuo subsi
Partibus conducendi et unius absentia non obstante Terminum ipsa
ante Dñi Stanislai Confessoris pro ventura condescendendo cum ejus
exigentia justitiae ac Dñus dijudicabit Inquisitionem annuo leget
totius negotii finaliter determinabit cuius decisioni Partes acquiescere
et inquisitiones audiens Literas et Sigilli ejus obligatorii responsa
tenebuntur sub pena B. quae in casu Dño contrauentionis Suspti
Dño contrauenti interposita Iustitiae superintendat item pena 17 mrk

Polo

Solong parte et judicio totiꝰ p̃ predicti parti p̃te compensanda judicio imposterum solvend. Datum &c.

Datum condescensionis inter Chycewo et Stanislaum.

In causa actionis judiciaria introscripta inter instigatore judicij officij &c. ex una
Dñi Casimirum Chycewski et Agnetem Barbaram Lubieniecka Stanislai Lubieniecki
Tholomeum et Helenam Pernicka Jmres Conges Stanislai Stanislai alterius
Petrum Wilewski et quid mediantibus Consortes in causa matrimonij non venientes
Procuratores eorum actis causis audiens Dñus fiscalis secundo p̃ obtulit Contumacia quam
ad judicium officij p̃ te alteram sitten. pro primis legum p̃ ipse Circulatis
rite et Lucas ipse post primis legibus et constitutionibus Dñi quam nemine noluerit et in
primis reprehendit modo damnificare nemini damnum injuste causare, prohibent
nimis serio vetant et phibent ampliꝰ et districte, quod pretati Consortes minime Stanislaus
Sapieha Litt. ipse Subscripti Contractu triennali ad triennium dimittere teneantur
episcopi sortis in p. supra recepti sitt quicquid tocius in possessione annuali Dñi Chycewski
Lubieniecki conjugi tradere p̃ te traditione frumenta varij generis in eisdem existentes
opere collecti accepta triginta Centenaria Stanislaus Lubieniecki Domina ipsi Chycewski et annuo
ere ac tali ex eisdem aliud ex eadem parte possessione ipse Contractu expiri
dere et ejicere p̃ expulsionem et remotionem ante tempus expirationis ipsi possessionis
ne nullas comminationes alias altera in hortis subjus possessionis communis
capiendi Cadentia vi et violenter adimere ex. ad emptionem damna in primum
Stanislaus varij generis in eisdem existentes ipse actis Dñi Chycewski Lubieniecki
Sapieha ipse reservatis habitandis p. deliberandi in ejicere frumentorum ipse in ipse
Consortes in auxilium redigere ad extremum Regestr. et libros in manibus existentes pro
pterea dum ipse appropriare respiratum frumentorum eorum ipse palliare p frumentis
varij generis ipse inventarii Contenti consummatis in recompensare vel
cas inventario subjecti justificare, ad extremum Stanislaus Lubieniecki Actis
Consortes ipse maritales advenientes regando justificare et varias Lubieniecki
dandi Chycewska Consortem ethnicé eo nabilé in pectus Lubieniecki ipse
mare de hinc vapulare eos alias Stanislaus capuť Consortes Actis Lubieniecki
sanguinolente vapulare eos et Stanislaus adhibito Stanislaus Stanislaus
Pyrandi Lubieniecki Actis interimere et Stanislaus Stanislaus
in divina providentia salvaret regnabiles eorum Dñi Chycewski
ipsius in Lubieniecki ipse Subditos seu famulos in omne malum exercitos
ad auferenda prompta informare et subordinare ipsi familiis eorum
Stanislaus Stanislaus Subordinatores eorum servire Dñi et Actis descripti Regi
Lubieniecki ipse operare omnes pinctl Actis injuriare, damnificare
put de facto impariunt et damnificarit alias plurimas violentias
oppressiones Stanislaus in Dñi Stanislaus enarrare pegerunt, quorum
Leges Dñi excepserunt penasque exinde emergentes Circumstant ipse
Dñi ipse declinat Citant ipse reparationem damnorum ipse Actis Lubieniecki
et restitutionem pariter principal ipse alias Stanislaus Stanislaus
Dñi exigit in die hodierna medio et prius partibus ipse Stanislaus

ebyciuß

et quia Actor p. se mirum Agere pli duos sortis fuit me p. Actor p. Bar
tholomeum Stanislai Suos et alios Acti nuncupt coram Judicio officij hoc comparens
et secum Pro Curatore certo dicto contumacem Judicium Opus conste monitis exan
citet decidendo citatione pro. et acti adjudicium succedit necessaria ope unoqs-
libet S. Antonij Ebdomadarij BCM. ad B. Mariam Virginem Lauretano p. 2 fl. Fr. Franc.
cisci confessoris Provinciae cessavit certeta Ecclesiae B. Bonifacij in Monte Pulcri
Portali condicend et condescendum Solutione Pondus in Summa B. et tenebatur
dil gm et quo appellavit una cum positione si opetierit q quo et an debebat
respondere positionibus ordo Processus opus fuerit Jurisdictionis partes dispu
dicabit et ducit et finaliter ajs decisum pres adgessere teneburt Lab
pena B. quae in casu Dilationis Sententiae Lapsi Dto contumacia interpositis
Instan utrag pte pena B. Mm pp. parti et Judicis toties partis q pte compen
sand Judicio mi partis solvend q Dto q re vigore.

Banitt Nobiles Charzenscy p Gnarum Bonkowski.

In Causa et actione Judiciaria infrascripta inter Gnosum Mathiu Bonko
wski Actorem ab una et Nobilis Nicolaum Jacobi alias Thomae Charzynskie
et Alberti filios ad subscripta Decreto ex p. Actionis ad Judicium officij Loci
Parta ab altera Citt vigr addiendum et audiendum attentandum ex p. Actionis infra
tae Summae trinta trium Imperialium p. et Parentis ipsius ab actore mutuo
accepta et p. Solutionis eand Summae ad positione proveniu. Solvant Sententia
ipsius Judicij officij Loci ad p. mista stringi ex p. Actionis attentatum et id qd
Juris erit exeq et Sententiari Loci eand aliasq citare ipsa Latine in
se existens indie hodierna ineundo et proveniens Actor pars actorea coram
Judicio officio presq comparens et Fernus eund hodierno p. totam
Judicium Loci audientia legitime attentans memoratos citt tribus et
altera Juris forma vicibus per p. Mros Gnale Phonestu Gregorium de
hieck de Storowo Judicialem Clamatt et vocatt ut tamen comparen
tes audamare fecit qued pars citata taliter clamata et vocata existen
te stetit nec comparuit imo utid ministerialis retulit Contumax existit
Ajq contumatia facit pars actorea petiit sup citt p. Banitionis decer
ni alias in totibus fieri soluta Juridice exeq postulabit et Judicium of
ficij Loci Juri communi affectationis partis actoreae utilitate annuendo
decernit ad Loci decernit Evatenq Pars citata tumena equa convenit
in Instant p. Solvat ad exq publicand Banitionis p. Supra Script
Mariale Rohiechi ex nunc addit et deputavit q Mrialis Satisfaciendo deputa:
tus Judicio presens sublit eand p. Banitionis ex ej Decreto exp
tionis sup parte Decreti ejus veriens obtenta et publicato hic in Loco
Civitatis Plocens et extra in Monte Loci prima nobilitate ad Judicia Ordi
na forensi publica alta sua voce p. consca honorata publicavit et cla:
mavit et ad notitia omnium pertinentium in dubium deduxit de quo Loci
Mrialis fecit Re e Loco publicationis adjuto ad Judicium eius fuit Rela:
tionem post quo publicata Banitionis p. Judicium officij Loci p. sui
enda in Mispes juxta Loci Juris communis executione officium
competens videlicet Gnosus Glusbawski B. Plocens addit et deputavit
Eos Protos Burgrabios ad prima Partis actoreae requisitione Decretis Jam

ex libris

hibitione eand executione de bonis citator sure victor facere et
fugere prohibuit ide sub pdnis comminentes officiales legibus Dni
Sanctis huius in Continenti Ministis Dni Gnalis Starostie Gregorij Rabie
chs de Brzezowo Arbitr Relato ad B. Paulasti 6.6. pt Fm Assumptionis nre
Ld S. D Marie juxta formam et stylum Cancellarie

Munimenta inter M. Wessel Subiudicem
Terrem Lauszens et Mm Matuszewicz

In Causa et Actione Judiciaria Instanter inter Mficum Valerianum Wessel
Subjudicem Terrestrem Lauszensem Actorem ad una et Mficos Georgium
Matuszewicz et Theresiam dempsta invicem Conjuges Capitaneos Steclicen
et quos Mficam Consortem Cum Mfici mariti ips authoritate et
assta Inhabendo Officioso Mtis et Nobilium aresto apud ips interpo-
sito ad Judicium presens pro die hodierna Date ab altera citatos Idq
pro eo Dnaterias ipsi Laborioso Marianam dem L. Simonis emy-
lida filiam. Primi ob L. Pauli Zwigszak de B. Szczytno hereditibj
subditi adtt ad presens Idi nuptus L. alberti de eo nomine signo-
ti Libera Persona Consortem Matrem in B. seu oppido Radzanow
existen tum LL Joannem et Lucam Filios necnon Zophiam Consor-
tem L. Matthiæ Libera Persona et Marianam ancillam cum supra-
dicto L. Paulo Zwigszak in Primo vero proxime Filios et Filias in
B. Szczytno natos Mfici adtt hereditarios in oppido Radzanow
Commanen cum rebus ips omnibus ppriis a Mficis actore ausages
apud ips ad presens existen extradant quos licet requisiti fuerant
extradere noluerunt imo recusarunt Quapropter citant advidend
et audiend ad extraditionem instantaneam suprascriptos subdi-
tos adtt hereditt una cum rebus ips propriis per sententiam Ju-
dicij Officij presen Strinaj ac id quod Juris erit decerni et sententia-
ri petit citant alias citatione ipsa de prmissis latiore in se existen
in dicta hodiernam incoen et pendent Partibus ips utrinq dicto
rea p. P. Antonium Matuszewicz Mficum Plenipotentem citata p. P.
Antonium Bagienskj coram Judicio Officij presen Comparen et se-
cum Judicialiter Controverten quibus controversijs Partium
Judicium presens coram se inducta exauditis ad affectationem
Partis citata dedit et concessit hoc idem Judicium citationem eiq
ad munimenta causam presen impugnantia idq ad seqven Die
Recta Castren Plocen Termino prior et proximo ab hinc in Castro
Plocen celebrand Terminum Partibus ejsq utrinq in allegatis Ju-
dicijs sine illa ad citatione Conservado Comparendi peremptorium
Hicq in Continenti Mtis R. P. H. Gregorius Rodiczki de Brzezowo au-
thenticus et Juratus palam publice recognovit Litia ips habitis
secum Nobilibus Gregorio et Casimiro Chodzenskie gratia majoris
testimonij secum Cognitum ex Requisitione Officiosa Mficj Va-

leriani Vesel Subjudicis Terrestris Zawarzeyn fuit in oppido Radzanow Fda post Octavas Festi Sacratissimi Corporis Christi Anni proxime preterita anno presenti ibique condescendendo LL. mariannam Lomglichowna primi et LL. Pauli Zwigrzoch adi ad presens L. alberti de Commine ignoti consortem Matrem tum Iohannem et Lucam filios Marianam anullam Zophiam L. Matthie Consortem filias una cum reliq ipsi paris provenit arestavit de detentioneq usq ad decisionem Cause monuit de quo presens Iq Mtis fecit relationem Atq Iq Mtis recognovit Quia ipsi Citationem Literali Sigillati per Terminis presens scriptum edit Cum MM Citatt ad b. Bobkowo Fda ante Festum Sancti Bartholomaj Apostoli proxime preterita anno presenti detulit exportavit posuit relict et ut Juris de moris est notificavit de quo presens Iq Mtis fecit Relationem

Dilatio Inquisitionis inter Walynoc et Szulencice

In Causo et actione Judiciaria infrascripti inter Instigatorem Judicij officij presentis ejusq Delegatos Nobiles Regiram et Anastasiam Warenskie Virgines exruptas actrices abusa et Nobiler Petrum Szulenski inherendo protestationi et vulnerum obductioni Contra ipsum Authentice factis secundo post oblatam Contumaciam pdram ad Judicium officij presentis parte altera citti et quid Virgines in assistentia sibi Comparenti ideo quia ipse in veritus pdras Legibus Regni contra infrascripta audentes descriptas nulla ob actrices habita occasione domum earundq invasit, non respiciendoq Statum earum mulierem esseq oppressit, Concussit, Convulneravit, contaulavit, lesit, diffamavit vulnera ei obductione expressa inflixit deinde leges Regni transgressus est pdraq exurgentes unsa solutione taxe vulnerum ejusdq actricibus vel Inflictorum hic cubiib pro quibusq super ipsis decernendis citata pdrsens alias citatione ipsa latiore in se existente ei dicm hodiernam incidente et proveniente partibus ipsis utrisq et quid actorea per Pl Regiram Wazynska in assistentia Gnosi Antonij Gloskowski BC P. fuisset aliorum actorum nomine personaliter Citatus personaliter Coram Judicio officij presentis comparens et dem Judicialiter controvertentibus quibusq controversijs Judicium officij presentis coram de in ducti exauditis ad affectationem partis citatis dedit et concessit qua ide Judiciarium Dilationem Inquisitionis parti utrisq super contenta citationis et protestationis partis actoreis idq adsequentes Judicium Locorum Castrens Plocen Terminos proximius abhinc in Castro Plocen celebrandos Terminum partibus memoratis utrisq in pdallegatis Judicijs eduendi conservavit Conservatis comparendi peremptorium Decreti presentis Vigore

Decretum Conderun

Ad actum F. 2dae Ante Festum Nativitatis G. V. M. A. D. 1736. Spectat

Dilatio majoris inr G. Mitobędzki et Famatu Krokowinski

In causa et actione Iudria infrascripta inter GG. Ioannem Mitobędzki et Georgium Iosunga Notarios thelonaei Cameræ Mlaverensis Sacræ Regiæ Mtis et Rplicæ Actores ab una et Famatum Petrum Krokowinski Consulem Civitatis Mlaverensis Sacræ Regiæ Mtis inhærendo Mavni Coram actis authoris Rni Factæ Parte ab altera peremptorie Citatum Ideo quia ipse existens plenus Avaritiæ et fraudis ac Omnis postpositionis lgum et Constitutionum Rni quæ nominem vel minimum etiam Cameras Rni et Rplicæ injuriare Notariosq in eisq Cameris Commanentes defraudare Iubent Imo Serio vetant et prohibent Ipse tamen in vilipendium earumq lgum procedendo, existens ut supra expressum est Avarus et Fraudulentus homo Optimeq Sciens quod Omnes Mercatores cum quibus cunq mercibus, Bovibus, Ovibus alijs quibus homines Solent mercari Gedanum Sive Gedano aut alijs propinquioribus Civitatibus Proficiscentes, ad Cameras Rni et Rplicæ Summas ab eisq mercibus Suis Secundum obloquenq Constitutionum Contribuere debent. Ipse tamen licet optime Sciverit quod Honestus Casimirus Andryszkiewicz Besellus Udrzynenq eundo Gedanum cum Bovibus Scriptum Certum manuale Sup Summam Centum Triginta Duorum Florenorum Bonæ Prutenicæ monetæ ab eisq Bovibus Thesauro provenientem in Anno 1734 in Domo illius presente illo dederit, redeundoq Gedano eanq Summam Se exoluturum assecuraverat locoq Satisfactionis Scripto exolutionis Summæ rediens Gedano in Suetis vijs et Semitis p Cameram pfatam migravit Thesaurum defraudavit et Summam non exolvit. Attamen ille in Anno presenti Tempore Certo

non priq elapso Honestum Joannem Seu alterius cujusvis
nominis Filium Suprascri Casimiri Andryszkiewicz cum
Gnoso Kitczewski Filio Ecanomi Bonorum Opinogora-
Mfci Krasinski Capitanei Prasnisien hereditt, Gedano
cum Summa aliquot Millium pro Bovibus accepta di-
scedentes, et per Cameram Mlaven non Solum eundo
Gedanum cum Bovibus verum et Gedano cum Supra-
scripta Summa pro eisq bovibus Migrantes, quorum
ille Cernens Migrationem Coassumptis Sibi Scabinis
eunq Andryszkiewicz et Kitczewski invia assequebatq
assecutosq rursus ad Opidum Mlava revertit et ad Do-
mum Suam Conduxit, Summam, res omnes Gedani
emptas ac Frameam a Gnoso Kitczewski recepit et eunq
Kitczewski et Andryszkiewicz Subcustodiam Scabinorum
tradidit et una die et nocte Sub eaq Custodia detinuit, ac
post in eaq detentione Summam aliquam invim alicujus
Sibi recompensae ab illis extorquebat et ad Complana-
tionem Secum his verbis dicendo Godzcie Się prętko bo-
iak Się Skarb dowie to wszystko Stracicie, Coegit, Sum-
manq Octo Aureorum hungaricalium extorsit et eanq
ab illis accepit, qua extorsa et accepta Summa eundem
Andryszkiewicz et Kitczewski quibus Ignotis Semitis
discedere debuerunt ne in aliquem ex notarijs Inciderint
Informavit Gnosis Notarijs Pactae Camerae Mlavenq
De illis licet per tantum Spatium Temporis illos apud
se detinuit non notificavit, imo cum eisq GG. Notarijs
Fraudulenter Processit Thesaurum Rni et Rplicae Frau-
de Sua iniuriavit et damnificavit poenasq exinde e-
mergentes una cum Solutione Summae Centum Tri-
ginta Duorum Florenq Bonae Prutenicae monetae per
Fraudem Suam Succubuit pro quibus Psenq Citatur
adviderq et audienq ipsum ad Solutionem Summae
Superius expsae Sententia Judicij Officij Psenq Stringi-
poenasq ratione Pmissorum Sup ipso Decerni Statui

et Sententiam

et Sententiari. Alias Citatione ipsa de praemissis latione in se existens in diem hornam incidens et provenien Partibus ipsis utrisq Actorea p G. Antonium Malewski Citata p G. Laurentium Wieczffinski Coram Judicio Officij praesens Comparens et Secum Judtr Controvertens Quarum Partium Judicium Controversijs Coram Se inductis et exauditis ad repositionem Comparens Partis Citatae Dedit et Concessit hoc ipsum Judicium Dilationem Majoris Citato Famato Petro Krokwinski ex quo Causas majoris Importantiae in Judicijs Castrens Ciechanoviens attentat quam Dilationem probare tenebitur documentis literatorijs iuxta legem in Sequens Quaerett Castrens Plocens Trnis proximius ab hinc in Castro Plocens celebrand Trno Partibus memorat utrisq in praeallegatis Judicijs Conservato Comparendi peremptorio. Hicq in Continenti M. R. G. H. Gregorius Rokiecki de Bronowo authcus et Juratus Rvit Se Citationem literatt Sigillatt p Trnis praesens Servien editt Cons praefatt Citta ad Opidum Mlava residens ipsa F. 4ta Ante Festum S. Laurentij Martyris pxe praeteritta detulisse posuisse reliquisse et publicasse aciu quod Juris morisq est notificasse de quo praesens ejusdem mlis est Relatio.

Dilatio Majoris inr G. Kosinski et J. M. Zorawski Castellanum Vyssogrodiens.

In Causa et Actione Judria infrascra inter G. Stanislaum Kosinski Bonorum Lewiczyna haeredem Actorem ab una et Illrem Mfcum Casimirum Zorawski Castellanum Vissogrodiens inhaerendo Protestationi Coram actis authenticis Rni Factae Parte ab altera Citta Ideo Quia ipse post positis vilipensisq lbus et Constitutionibus Rni quae neminem injuriare nec alieni Bonum apprehendere

iubent

283

iubent imo serio vetant et prohibent ille tamen invilipen-
dium earundem lgum et summam injuriam Actoris proce-
dendo Borras et Sylvas ad Bona Lewiczyno spectanc Acto-
ris hæreditaria nullo ad easdem habito Jure sibi applicavit
in eisdemque borris et Sylvis Cineres Cremavit Arbores
ad ædificia valentes excidit et Tam Borras quam Syl-
vas penitus desolavit et ruinavit aliasque plurimas vio-
lentias et injurias peregit pœnasque exinde emergentes
una cum refusione damnorum Compensationeque
desolationis Borrarum et Sylvarum succubuit pro qui-
bus super ipsum decernendæ præsentem citatur. Alias Cita-
tione ipsa de præmissis latiore in se existentem in diem hodi-
ernam Incidentem et provenientem Partibus ipsis utrisque
Actorea ptr citata per G. Stanislaum Bromierski Coram
Judicio Officij præsentem Comparentem et secum Judtr Controver-
tentem Quarum Partium Controversijs Judicium Coram
se Inductis exauditis ad repositionem ejusdem Comparentem
Partis citatæ dedit et Concessit hoc idem Judicium Dilationem
majoris mfio citto ex quo Causas majoris Importantiæ
in Judicijs Castrensibus Vyssogrodiensibus attentat quam Dila-
tionem probare tenebitur literatorijs documentis iuxta
legem in Sequentem Quarett Castrensem Plocensem Trnis proxi-
mius ab hinc in Cro Plocensem Celebrandæ Termino Par-
tibus memoratis utrisque in præallegatis Judicijs Conservato
Comparendi peremptorio. Hicque in Continenti M. R. G.
H. Gregorius Rokiecki de Bronowo authens et Juratus
Rvit se citationem literatam sigillatam per Trnis præsentem Servi-
entem editam Coram præfatis Cittu a Bona Lomia Feria Quar-
ta ante Festum S. Bartholomæi apli proxe præterita Tum
et ejus primam ex qua pœna Contumaciæ est obtentum
tempestive ante obtentum illius in una Septimana Integra
detulisse exportasse posuisse reliquisse et Publicasse ac
id quod Juris morisque est notificasse de quo præ ejus est Relatio.

Dilatio Munimentorum inter GG Bonkowski et Matthiam Kosinski

In Causa et actione Iudicia inter Generosum Matthiam Bonkowski actorem ab una et Generosum Matthiam Kosinski Parte ab altera Citatum Ideo Quatenus Ipse Summam Centum Tysforum per ipsum actori Scripto certo manuali una cum provisione ad solvendum assecuratam exolvat et restituat praesentem Citatur ad videndum et audiendum ipsum ad Solutionem Summae ejusdem una cum Provisione Sententia Iudicij Officij praesentem Stringi et Compelli alias Citatione ipsa de praemissis latiore in se existentem in diem hodiernam incidentem et provenientem Partibus Ipsis utrisque Actorea partem Citata per G. Antonium Malewski Coram Iudicio Officij praesentem Comparentem et Secum Iudicialiter Controvertentem Quarum Partium Controversijs Iudicium Coram Se inductis exauditis ad affectationem Partis Citatae dedit et Concessit hoc idem Iudicium Dilationem ad munimenta Causam praesentem Impugnantia idque ad Sequentes Quaresimarum Castrensem Plocensem Terminos proximius ab hinc in Castro Plocensem Celebrandum Terminum Partibus memoratum utrisque in praealleyatis Iudicijs Conservando Comparendi peremptorium. Hicque Incontinenti Mtis Rni Generalis Honestus Gregorius Rokiecki de Bronowo Ruit Se Citationem literatum Sigillo per Terminis praesentem Servientem editum Coram praefatum Citato ad Bona Kosiny Bartoszowe Feria Tertia Ante Festum S. Laurentij Martyris proxime praeterita detulisse exportasse posuisse reliquisse et publicasse de quo ejusdem Mnlis est Relatio

Sub actu in Terminis Quarett. F. 2. ante F. Nativitatis G. V. Mariæ proximæ A.D. 1736to.
Decretum Motionis inter G. Dzierzanowskie et M.M. Krasinskie.

In Trno hodierno ex Dilatione anteriore Munimentorum Parti Cittæ infrascriptt in anteactt Iudicijs receptt et p Iudicium officij Cpsenq data et Concessa Idq ad Sequenq Quarett Castrenq Plocenq Trnos ut pote modernos Cum Trni Ibiq Contenti legitima Conservatione factt et hoc in Causa et Actione Iudiciaria infrascriptt inter G. Alexandrum Dzierzanowski Vexilliferiq Smolenscenq I.M. Iosephi Potocki Palatini Kijovienq Supremi Ducis Exercituum Rni Cohortis hastatæ Comilitonum ot G. Antonij Dzierzanowski Vexilliferi Smolenscenq Filium ex ot G. Marianna Nieborska pgenitt actorem ab una et M.M. Franciscum Krasienski Pincerniq Ciechanovienq ac Bogumilam Nieborska Coniuges et qviq Maritatt Consortem cum mariti authe et assia Inhærendo Contractui Divisoriali Substantiæ Nieborsciana inter se et alios Cohæredes Subsecuto Parte ab altera Cittos Idq pro eo Qvia Ips licetsi eoq Contractu Divisoriali ad Complementum æqualis Divisionis actori obligaverant Summas infrascriptt primam qviq Qvatuor Millium Qvinqvaginta Trium Florenorum Polonicatt alteram Septingentorum octuaginta Qvinq Florenorum itiq Polonicatt ex Capitibus Suis se psoluturos non tamen psolverunt Igitur advidenq et audienq Ips ad Solutionem Summarum præfatarum una cum pvisionibus ab ultima Qvietatione retentis Sententia Iudicij officij præsenq Stringi Idq qvod Iuris erit Decerni et Sententiari.

praesens Citant alias Dilatione eaq anteriore Muni=
mentorum Latiore in se existens in diem hodiernam
Incidens et proveniens Partibus Ipsis utrisq et qq actorea p. S.
Antonium Bagienski vicenotarium Plocens citata pers.
Antonium Malewski Burgrabium Plocens Coram
Judicio officij praesens Comparens et secum Judicialiter
Controvertens Quibus Controversijs Partium Judicium
praesens Coram se inductis exauditis Decrevit praesensq Decer=
nit Quatenus Satisfaciat Pars Citta Dilationi Munimen=
torum ad quae se in anteactis Judicijs recesserat idq in=
instanti et Quoniam loco Satisfactionis eiq Dilationi Mu=
nimentorum Pars eaq Citta Manifestationes binas primam
ex Parte M.M. Antonij Duczyminski et Ob Pudenciannae
Nieborska Conjugum alteram vero ex Parte Ipsiusmet
praedicta ejusq Ob M. de Nieborskie Duczyminska inficiando
Divisioni, ~~inter Successtrices~~ integrae inter successtrices Substantiae, Ob M.M. Alexandri
Nieborski et Annae Jemielska Conjugum Dapiferorum
Dobrinens ab una et modernum actorem Parte ab altera
initae et in anno 1732do. Subsecutt Coram actis praesens
in anno eoq Quo intercessit Divisio diversis actibus factas re=
posuit proinde Judicium hocce Satisfecisse eiq Dilationi eamq
Partem Cittam adinvenit Partibusq in Negotio Principali
experiri mandavit in experimento ulteriobus Partium
Controversijs exauditis, attentis praemissis Manifestationi=
bus tum et alijs per Partes reproductis Transactionibus non
Subesse Causam praesens Foro suo adinvenit verum eamq
ad Judicium Terrestre proprij Districtus Remisit Judicanq
Trnum Partibus Memoratt utrisq in praeallegatt Judicijs Ter=
restribus proprij Districtus sine ulla adcitatione Conservando
Comparendi peremptorium Quod Decretum Pars actorea per Juri=

dico

dico non suscepit sed ab eoq M. Thomam Adębowa Gora
Dembowski venatorem Lawskerzeny et vicecapitaneum
Castreny Palatinatus Plocen Causae praesens Judicem ad Ju-
dicia Tribunalitia Rni Petricovien ut Juris est movit
eiqq Motioni suae Locum deferi postulavit qm Motio-
nem M. Judex sentiens se in praemissis nil temere egisse
imo p omnia Juridice processisse admisit et Locum eiq
Motioni interposito ibi ubi de Jure venerit detulit et
Trnum Partibus memorato utrisq in eisq Judicijs Tri-
bunalitijs Rni Petricovien tum dum et Quando
Causa praesens ex Regestro sibi Competenti ad Judicanq
legitime Clamato et vocato incidevit Conservavit sine
qvavis adcitatione Comparendi peremptorium Decreti sui
vigore.

Banitus N. Wyciatkowski per M.M. Kampen
hauzeny.

In Causa et actione Judiciaria infrascripta inter M.M.
Jvannem Kampenhausen Succamerarium Parnaviae
Gnalem Majorem Exercituum Rni et Mariannam Luciam
Dessierowna invicem Conjuges et quae Consortem in assi
stentia Mariti actores ab una et S. Matthiam Wyciatko
wski Inhaerendo Scripto manuali per Ipm in personas Actorum
super Summam Centum Tynphonum Polonicalis dato ad
Judicium Officij praesens parte ab altera Citatum idq pro
eo quatenus Ipm Summam Eandem Centum Tynphonum
una cum provisione scripto praecensito ad solvendam pro tempo
re iam priae elapso assecuratis hucusq non persolutis persol
vant Citat igitur ad videndam et audiendam ad persolutionem Sum
mae superius expressae per Sententiam Judicij Officij praesens strin
gi ac id quod Juris erit Decerni et sententiari praesens alias
Citatione Ipm praemissa fusius in se complectens in diem ho
diernam Legitime Cadens pars praefatis actorea coram Judi
cio Officij praesens pltr Comparens et Terminum eundem ho
diernum per totum Judiciorum tractum Legitime attentans

memoratt Citatum ad Ius Iuridice per M R G H Grego
rium Rokiecky do Bronowo Judlem tribus et ultra Juris
formam vicibus quatuor clamatt et vocatt non tamen Com
parens in Lucro Solutionis Summæ alias in toto seu pro
toto Lucro negocij sui principalis Judliter ac officiose
Condemnavit ulterioraq sibi per Judicium officij pœnæ
fieri et Decerni postulavit et Judicium officij pœnæ postu
lationi partis actoreæ uti Licite annuendo in vim ejusdem
Lucri lme ea in Causa obtentt Decrevit pœnæq Decernit
quatenus Citatus Summam pro qua convenit parti
actoreæ cum provisione in instanti solvat sub pœna Bani
tionis quæ in Casu Decreto pœnæ Contraventionis nem
pe Summæ præfatt non persolutionis prout de facto
non est persolutt super Citato per Judicium officij pœnæ
ex nunc decernit Mlisq Rnalis Suprafatus Honestus
Gregorius Rokiecky ad publicanæ eandem Banitionis
pœnam addit et deputat qui quidem Mlis satisfaciendo
Deputationi suæ a Judicio pœnæ habitt memoratt Banitio
nis pœnam modo præmisso super eodem Citato obtentt et per
Judicium officij pœnæ decretam ac Ipsi met Citatum pœnæ
in Termino disparens esse Banitum Juri communi
Contrarium et rebellem hic in atrio Stubæ Judlis ac in
alijs locis publicationi solitt pœnæ plurima Nobilitate ad
Judicia moderna forumq publicum congregatt alta sua
præconica et sonorosa voce publicavit proclamavit et ad noti
tiam protunc pœnæ in dubiam deduxit de quo pœnæ
Id Mlis e loco publicationi solitt ad Judicium suum re
diens fecit Relationem post quam publicatt Banitio
nis pœnam Judicium officij pœnæ pro faciendæ in præ
missis iuxta præscriptum Juris Communis Executione Cau
sam hanc cum toto illius effectu ad Magnificum Loci Capi
taneum seu Mficos locorum Capitaneos sub cujus vel
quorum Jurisdictione præfatt Citatus cum Bonis suis
subest vel Consistit remisit remittitq Decreti pœnæ
vigore in Continens M R G H Gregorius Rokiecky

de Bronowo

Bronowo authenticus et juratus palam Rvit Quia Jpsi Ci-
tationem Literalt sigillalt pro Trnis pcenę seroienę edit
conę pfatt (ad Bona Rzeszotary fatt) Feria Secunda ante Fe-
stum Sancti Bartholomaej Apostoli proxime pteritt an-
no pcenę Detulit exportavit, posuit, reliquit et de positio-
ne notificavit de quo pcenę Jd Mlis fecit Relationem.

Jur

150

300

Decretum condescensionis inter Stawiszyno

In causa et actionibus Judiciariis inchoatis et finis prima quidem inscripti Officiatorem Judicij officij prædicti ejusdem Delatores Sebastianum Kowalewski et Melchiorem [illegible] Kierniczka Conjuges Casparem et Elisabetham Conjuges ulterius Dominos Reos Catharinam Matrem Andream Adamum Joannem et Jacobum Stawiskie Filios nec non Elisabetham de Wilczyńskie Andreæ Stawiski Consortem ulterius Valentinum Laskum Sebastiani de Bertrum Stawiskie memoratis Stawiskie Filios Fratres inter se germanos et Filiastros Comprincipales et Complices Inhibendo Manifestatorem ac protestatorem Coram Actis Authenticis facto Veto et obtentu Contumaciæ pœna in assistendo qui Ipsi ea indicet ad Judicium Officij ordinem plene ab altera citatæ Judicij in eo Causa Ipsi non attentis legibus Ipsi quod neminem lædere opprimere convulnerare injuriare diffamareq Jubent imo seriis vetant et prohibent ipsi tamen inviti pendium earundem legum processerunt et quod Sebastianus initio et constituto triennali Contractu arendatorio interse ab una et Actis parte ab altera Bonisq in possessionem receptis et per unum Annum in possessione habitis eadem Bona in defectus et contemnationem desolavit et desolata ut Actis adse reperiebat aliquoties per Nos avisavit agros Stante sua possessione alienari causavit Contractuj contravenit tres sulcos fossi seu agri Actis propriis et hæreditatis per quatuor Italia tendentes ab eisq omni Actis scitu indebite imo prudicionse nescitq quo condictamine ac protestu in actualem Officiatoris Nos Stawiskich tradidit ab Actis alienavit et proprietatem eorundem agrorum ipsis applicavit Actis variis in locis perfractorie cum evaginata framea et Sclopeto infestavit ad residentiam ad Bona Ipsi propria furibunde invasit in duellum provocavit invitam diffidavit verbis lascivis tractavit Nos Stawiskie ad opprimendi et injuriandi subordinavit qui subordinati Officiatos sulcos tres agri seu aredia loca dicto Stachna nuncupato sibi nappropriarunt ad requisitiones multas non restituerunt eosdem sulcos imo Actis requirentibus Actis cum variis armorum telis lapidibus baculis framejs ad residentiam Actis invaserunt verbis lascivis affecerunt diffamarunt rixata manuq probranda obiecerunt concusserunt combaculati sunt damna plurima intulerunt perquod omissa leges Synodi transgressi sunt pœnas easide emergentes incubuerunt propterquod super Ipsi decernendi atq restitutione Officiatoris agrorum Ordinis petunt Altera

quoq inter eund Instigatorem Judicij Officij Ptem cuius Delatorem Ill.
Ademum Stawiski Acb abem et NN Bartholomeum Stawiski et Helenam Stestnicha Conjuges Patruss tum Stanislaum Stawiski filium Suum Inhibendo protestatior coram Actis Authis Sri sacb 2do post alter sonturiacid pœnam et quid Consortem in assistentia Manti Sui ad Judicium Officii Suia Ipse postpositis legibq Sri que neminem injuriari iubent imo serio vetant et prohibent ipsi post habito hoc rigore domum Actoris invaserunt Insadend induellum provocarunt verbis ldevis Statum Nobilitarem denigrantibq damna plurima instrumentis et pratis caussarunt agros Actoris proprios sibi appropriarunt ores varias Inventaria per exercitum Svticum apud Dtm Acb Parentem accepta tum Summa Ducentor Tymphor efficien ~~exolverunt~~ scortivo registro probandi ejd Exercitui Svetico per eund olim Acb Parentem exolutam compensare nolunt aliasq plurimas violen Inquisitor probandas peregerunt et executi sunt p quod Omissa cor leges Sri Presserunt pd nos exinde emergen Succubuerunt p quibq Sup Ipb decernen compensatione Damnor Solutione Summa restitutione Inventariar peisententiam Judicij Officij Ptes strings sitonh alias citationibq Ipb latoribq inde existen in diem hodiernam Ineiden et p veniem partibq Ipsis utrisq et quid Actrea p Nob Bartholomeum Stawiski suo et aliorq Acb nme pte sita simul et Actorea p Casimirium Shydlowski suo et aliorq sib et Acb nme ptis coram Judicio Officij Ptes Comparen et Secum Ste controversien Lisq controversijs coram de miductis exaudit causas Universitas ad Sinum Sondescen ad Bona Stawiszyno Jurisdictionem inter Gg Shydlowske et Stawiske p Judicium Officij Ptes sententiat et assignatis finaliter dijudicandas remittendo remittiq Ptes Decreti sui vigore

DE RETURN INTER Conventum Sierpcen et Generosos Rudowske.

In Terris Sieradien et ex additionibus literalibus sigillat Castren Cap. Plocen Senioratus Valij Mathias Casimirus a Dobowa Gora Dobowski Pincern Plocen Cornern et a Capitaneus Visbij Grosij Michaelis nat Matt. Gabrielis Stanislaj et Francisco seu alterij cujus Unius tum conegun: dd Rudowskiska et Semo d Rudowski Filij et Filiæ in primo voto p Catij

tum

tum Mariannæ Osiecka ultimi voti ejus et Grossi Thomæ Rudowski relictæ viduæ Matri atq; successoribus in 2do voto pereatis filijs et filiabs ad ipsam de rebus ignotis post qua intestuerit specificandi Bonor Dzierbakowa hæredibus nec n Jacobo Reesa Jaski et Barbaræ Rogowska sui vicem conjugibs eorum Bonor Dzierbakowa Obligatis respective de parere contigit vestris Sualiter omibs vigore Regio et nostra qua hac in parte jungimur Capitaneali mandamus ut in termino Zverelaw causarum officij Judicijs feria 2da proxima ab hinc in Castro Plocensi celebrandi personaliter ac peremptorie compareatis ad instantiam Reverendi Domini Mariannæ Lasocka abatissæ Conventus Serpecen Ordinis Sancti Benedicti ac Religiosæ Catharinæ Rudowska ejusd Conventus matrialis professæ et Grossi Simonis Rudowski filiæ Sarorij vestr patruelis adq; Illustris Domini ad modum Reverendi Simonis Rudzki Decani Præpositi Serpecen tanquam munialium Procuratorij causarum quor et qæ minorennes in assistentia tutoris de jure incumbentis interte in Assistentia Mariti conjugalis in hæredando manifestationi authentice facte citant ad videnda et audienda ad Publicandam pdcæ Bonis vestrum et vos Parentem intuitu decreti Castrensis Plocensis in hac actorum et vos Parentem Decreto expressi non solutionis cum M. Sualem quemvis Judicio adstante adhibiti et deputati ceteraq; qæ fuerit cum vos sententiari præmissimini atq; citaq; parituri et Judicialiter responsuri datt in Castro Plocensi Feria 2da post festum Sancti Bartholomæi Apostoli prima anno Domini 1736 altera quoq; Termino ejusmodi Mathiæ Casimiri a Dębowa Gora Dębowski Starosta Plocensis Generosi etc Capitaneus Vobis Religiosis Sanctæ Benedicti monialibus abatissæ tum Religiosæ Catharinæ Rudowska et Simonis filiæ Bonor Dzierbakowa ex regularis naturæ hæredibus ejusd Conventus professæ ac toti ejusd Conventui de parere contigit vestris Sualiter omibs vigore Regio et Nostra qua hac in parte fungimur Capitaneali authoritate præfandum ut in termino Zverelaw causarum officij Judicijs Feria 2da proxima ab hinc in Castro Plocensi celebrandi personaliter ac peremptorie compareatis ad instantiam Generosi Michaelis Fabricij Lucæ et Stanislai Cunegundæ Rudowskich et Thomæ filiæ et filiæ ex Catharina Pluciewska Bonor Aegle hæredibus pcreatorum actorum quor et qæ minorennes in assistentia Fratris natu majoris tutoris Religiosam Virginem in assistentia Religiosæ abatissæ 2do post obtentam contumaciam pdcæ non modum in hæredando Manifestari per Parentem suum intuitu dimissionis sortis provenientis provisionibus Bonor Dzierbakowa habito respectu ad tristitiæ temporis Generalitij facti cum ea clarius declarando ac pertinuum prætendu-plendo et elucidando citant pro Quatenus vos potius tu Religiosa Rudowska uti ex natura Juris Bonor Paterna et Maternæ hæreditosa bona ead Dzierbakowo quor tutorea actor et Parens habuerat tamen nunc cum facti est extincta alterosq; non incumbit nec ea in summis ac provisionibus

visionibus Decreto condescensionali in fundo Bonorum eorundem inter Conventum tuum ab una et suorum actoris et Parentem Partis ab altera pleno adjudicatis quas pretensiones pretactae Parentes suae actu cum enervatione praetensionum suarum propriae Matternae de quibus agitur in possessione Bonorum Dziembakowa de etabant ipsae uti praebant nec uti fruebant de Bonis suis Gentilitiis maternis solvendis volendi nec quovis modo obligari devenisse et impedendi nec tuum apprehendere ipsos totalibus et integris plenitudinibus tuo utilitatis omnis et omnimodis Parentes tui deportes et partes actu ab impetitione eventuali respectu personarum a quibus ut adjudicatis evenire indemnes reddas pro quibus omnibus eo quod Justitiae deferendo tui quoque procomportatione ejusdem Dni Consequentialis praevia ficatione rejectionem Actoris seu Attorniati Stellis partium et respective Datum in Plock die 7ma Aprilis anno a Nativitate Domini Millesimo Septingentesimo Trigesimo Sexto. In quorum fidem manus et sigilla partium quorum quibus praesentes literas Nobilis Simonem Rudowski Decanum Lenchi et Robertum Causarum Procuratorem ordinarios Benedictum plenipotentem generalem Actae simul et actis Gentilitiis Michaelem Ludowski Suae praetensionis primo ordine parcelle nec pro quietis separationis Gentilitiis Ludowskiis per Laurentium Wawrzyniak pro interesse Reverendi Praepositi Plocensis Consignationis Franciscum Bilinski Curiae Judicis officium comparere et decem per controversis Judicium Dominum Curiae Servandis et quae Partes actoreas adhuc contra sententiam Decreti anteriorum tui et satisfactione eidem obtemperare vero Actoris videlicet Gregorii Michaelis Rudowski Suae et Fratrum Germanorum in priore Matrimonio procreatorum Manifestatione respectu promotionis dimissionis et solutionis portionatae ad mentem primitivae manifestationis et Gratiae Rudowski Parentis Anno actis quae feria sexta infra octavam Festi Laetitiae Agnetis Virginis et Martyris in Anno Dni 1733tio facta vero et Rosalia Bonorum Dziembakowa realitione offerendo limitis coram actis quae feria sexta post Festum Divisionis Apostolorum proxima praeterita subsecuta repetente seu de plano acausato quoque libera ri afferente Judicium pendentis tomo 1mo Partium illationibus per certionis Decreto quoniam et Gregorius Simonis Rudowski Parentis Germani Religiosi actricis qui actricis summam duorum millium Symphorum adhuc concernentem coram actis post Matrem actricis levatae qui Gloriosissimae Virginis Mariae in Anno 1732 inscripsit quidem quidem et Dubia subjecit ejusdem summae prima actrice competit inde recessaria esse condescensione officiosi sui ad quem Bonorum Dziembakowo et Grotkowo censuit pertinere quae ob officium multiplicis Dertivis sumptu conducentis et pestis tela post Festum Sancti Francisci Confessoris proxime eventura condescensionis Termino praefinato et summae et pretiosis correspondente Dividet et postea sioni Sementy ejusdem Sierpecae applicabit Partes in omnibus moderabit et dijudicabit Jam vero Partes Sententiae Judicii sui acquiescere tenebuntur sub pena Banitionis quod in casu decreto contraventionis suae Partis Decreto contravenire interponentur Decreti Executionis.

Dtus Cordesperionis inter Gdle Ang. Sengr Strusinski

Decretum Condescensionis inter Illustrem ac Rmog Ludum a Prusienski et SS Wislamouskie

Quia Actum executionis in Prescripto Bonis inscripti nominati officio Ill. S. Burgrabium 6 P. expedit manuq ejusq propria subscripto Denoto Sequenti Actum in Bonis Zabowo antepositam aulam Curiae Sdis SS Wislamouskie, Conjugum Sospesorum Decima 2da post F. assumptionis in 6clum S. Vir. ma ab Dn. 1732 6 coram Jacobo Sphotnicki Burgrabio 6P in Pientka Dny Balthasare Conjugi Laubo Actum ridenski a Stanislao Zabouski neuno Praedio Sen Sanctae Dei Villa Cegonowo Sp. Snaki Actum Dem ac Mare Stpecuni Dcti Burgrabiatus Castrum Plocen Prdeliget Asparere S. Burgrabius Cracoviens. Inhaerendo legibus Decretis executionibus consuetis Anuis ingrediendo quoq Decreto ac processu Decimae Lustr. Iterato ultimarie executionis ex Bonis Actae Illustris Ludi Andreae Prusienski Decani Cicechanovien. Prositi Legionis ac aliorum in Praejudicium et Tractu Causae coq Iterato Lustr. ultimaria executionis ex processum Actorum sive Procuratorum SS. Alberti Balthasare ac Laurentio et Catharinae Krzymauska Conjugibus Wislamouskie neuno Joseph Orzechowski et Mariana Wislamouska Conjugibus cum Terdicti Objecto Famulis cerung SS. Wislamouskich in processu expressis Actis Lustrationis et Ipsa in Causa intuitu Summae Scultorum manum Illustris Ludo Actori Lite debitae et provenien. peractae Principalis nunc probationis nec ingressionibus vel Expensis Testimonio mo Egregi SS Wislamouskie originaliter Actae Executionis Stante Possessione Illustris Ludi Actoris Bonorum Zabowo vicento Nono decupationis ac Actoris ac Actoris de Possessione expulsionis Impedimentorum per Reum Importatarum Interceptionis et in Commercium Arum Conversionis Administrationis vicis Bonis per Ludum Actorum locatidationis et Aliarum Personarum aggravationis processatq Lustr. Iterato ultimarie debitis Latiis existente et Officio Requirente Exprasentiali officio a Requisitione Exprasentiali Illustris Ludi Decani Cicechanovien. Actoris Lustrationis Actae ut Curis est dichodierna in Acta contenta Condescendit Curia Dictorum Actum officium am praesa pig et procerum admittens Pacis et Cautae pace et Securitate publica Tideq Juris Actus Juridicus Sequanda fundavit Actum q Pen ac Partes intersecagentes eiq Stri petamare injunxit ad Legis Dies audiamatorem in Acta ev. Executoriali Ipse Comparens Prime Exprasentiali Illustris Ludq Andreas a Prusienski Decanq Cicechanovien. Principalis Actor reproducto anterius processu Lustrationis Actae obtento Lustr. coq ultimarie Iterato executionis de Bona ejusq in Castro Plocen in Primis Querelae Causarum officij Judicialis Continuatione anteriorum Librorum 2 post Diem Conductus Lashes in Summo Jure Dictatis Lustrationis perducto in gore Legis petyt Ill. Illustris Ludq Comparens Actor executionem Iterato ultimariam Sortem ac indebitatam peragi Bonaq eaq tradi Legis affectui Burgrabiq ut Judicio annuendo ad Traditionem Legalem Processus q ad ultimariam Juris tractum processus est rite productus pedere

[illegible] debuit

volunt ex adverso autem S. Laurentij Wyslam ouski et Catharina Krzymouska Consorcis eius temere se circa praemissum opponentes fores omnes circa hortos horum et curiam occludere demandarant nullo modo tradituros eam admittere voluerunt tantum modo remissionem denuo ad Judicium Castrens Plocens ipsa met S. Wyslam ouska circa Curia Liberorum suorum se opponendo exposcerunt et magis temere quam Judicis executionem eam impugnarunt disjudicationem inpetitus Judicijs absterserunt Itaq S. Burgrabij attento tali temera impugnatione affectante etiam Illustri Fundo Actore ab alteratis traditione per agere dispersedit causam hanc Iterum pro Resolutione missis impugnatorijs tum et declaranda p SS Wyslam. ouskie citato disputatione ad Judicium Castren Plocen remisit remittitq Quem Concernenda partibus ejusq utrinq ad impugnatorijs Forum in Judicijs eius Castren Plocen praemissis absumi in Castro Plocen celebrandis Comparendi peremptorijs Decreti dui executionis vigore Jacobus Josephus Lohstynski Burgrabius S. Plocens manuscripta Jam quoq ex adductione literali sigillate Castren Capitaneali Plocen Decreti ejusmodi mattheis Lamirij a Dobawa Dom Dobonski Nacz Comcen Cracovien et Capitaneus Dobrin SS. Alberto Balthasaro de Laurentio et Catharina Krzymouska Conjugibus Wyslamouskie Consanguineis Josepho Koskouski et Mariannae Wyslamouskie Consanguineis tum familiis vestris de nris et cognominibus quibuscunq Quem cognitis de personis Bonis vestris quibuscunq vigore Decreti ejusmodi mandamus ut in Omnis Quarel Arum causarum officij Judicijs Jena 2da proxime ab hinc in Castro Plocen celebrand ipsa peremptorie Comparentis ad instantiam Illustris Fundi Andreas Struzienski Decani Jedlinen Actoris Bonorum Jabowa respectu antehac tum SS. Joachim Adalbertska de Lonisko Stoszkouski Relicta Vidua ac Adami Jakouski et Dorotheae Ostrouska Conjugum saepe dictorum Bonorum Jabowa Administratoris ad Jacobi Ostrouski Testamentum quibus vos et quis maritali cum suis parentibus vos quoq maritalis cum praenominatorum vestrorum familias cum Dominis authte et assistentia post translapsum Terminum seu translapsos Terminos Lis quibus Citationes non prosecutionem causae Decernant translapsi citantes quibus ad parendum praemissis ab officio Burgrabialj ad Judicium Plocen factam praeteritq Condemnationes parata Decreta ea in Causis lata et hoc respectu Summa seu Summae Illustri Fundo Actoris debitarum et provenien vos Bonis ejusdem non persolutionis rae in Genere quq Specificationis imo Actae ex Bonis Jabowa Suspensum Judicialis expulsionis processu causas debitis Citationes adaptant semper adparatum Decretum Inquisitionis paratas Inquisitiones adeitant ulterius vobiscum ea in causa subsequendi ac id quod Juris erit Justa interjacere Terminos dicendi et Sententiam Decernendi Litis Itaq Primo adhibendi pariter et

adimissa

ad Commissa Judicialiter respondeant. Datum in Castro Rogoz 2da post F. S. Laurentij in Martyris proxima Ao D. 1736 in der 206
mine Stag pobierno Commissi in Diem Godiernam Judicem et Assessores
ente Partibus ipsis plenis et quia Literæ per S. Stanislaum Labo-
nowski Duc et alios Stolnikowiczer Delata p. S. Laurentium Dela-
nowski Duc et aliorum Latarum pretiker Coram Judice assessori-
sen Comparens et Secum Judicialiter Controversiam Dicbus Controversys
Judicium ad Deny Coram se Inductus exactis decernit ac Deny De-
cernit Quatenus Satisfaciat Citato S. Laurentij Christanowski
dilationi magnis Dibus in anterioribus Judicijs Conventus Hay in
Instanti Tandem Judicium ulterioribus Partium Exactis
Controversys Cum pena eas Satisfactione decernit Commissa Parti-
um utrarum et ejus Partibus Condescendentium ad Bonos Ja-
bowo assistantibus Judicium assicy Cui absentia unius non
stante ad Instantiam Memoratorum Bonorum mutuo sumpta
pertium Capitalis tempore Quia tamen ante datum Partium
Comparitie Decedendo Condescensurum se ab talibus offert
quod officium Condescensurum Totum et Integrum nec totum in
ter Partes respectu quarumvis mutuarum Memoriarum ac
quarumvis Corporalium Summis Interesse Expensis
oner reservabit alias quoq si novo emergenti aliqua Li-
quas fuerit expedire quidquid tam ex Dictis quam et Inqui-
sitionibus Comperitum fuerit disjudicabit Totum et Integrum
Interesse nec officium et processum seriatim determinabit
Cujus officij Decisioni partes Acquiescere tenebuntur Sub Pena
Banni quod In Casu Decreto Contra contravenions Cui
Parte Decreto Contravenien per Judicium officij Deny decer-
nit ac Deny Decreto Inter Curiarum vigore Dicti Contenti
Per R. P. Gregorij Kotiecki de Bronowo authoris et Curatus
Valam publicey recognovit Cuius ipse Citationem literæ Dicti
Primo Deny Mensis edictam contra Citatos Citatos ad Bona
Labowo Die Crastino S. Bartholomei Apostoli primi Citata Anno
Deny detulit expertavit posuit reliquit et publicavit Requi-
Deny Die Mensis Dicti Relationem.

Sanctis SS. Gonyszewscy per Gnosn Krzyski
Justa. Actum Executionis in Causis Dni in Bonis in Jeny nominatis
officiose per Gnosn Burgrabium Cui expedita manu ejus propria
Subscripta Denos Sedentis Actum in Bonis Villa Lenore
videlicet in area deserta ad S. Stanislai Gonyszewski Burgra-
bi. Liechanowien habitis Sabbatho in Crastino S. P. Petri et Pauli
Apostolorum Ao D. 1736 Coram S. Antonio Mateuski Cui Deny Gnosn
Joanne Samowski et Jacobo Obrembski necnon Mo S. P. Joanne Za-
leday de Kgthi authbus et Curato ad Actum Deny assumpto decuma-
demanq Quibus S. Burgrabij Cui in Literis Regijs Dni de Sega-
gens Executionibus Sanctis Satisfaciendi Munerij officij Dni Adjut-
oni Suis ad Joanne Sigismundo Rozniszewski in Stanowo Sedi-
latore Terrd Inquirendum Ludice Castren Actus Stanowy ad Insta-
tantia Citati Inquisitionis habita vigore Literæ Dni Antecessoris de Actu ejus
in area Liechanowien in Terminis Quæstionum Cui Ludicijs ad-

Glauser

804 Causarum Castren Ciechanovien P. 2 post Dnicam Quinquagesimæ
proxima et 2da Mar. 703 ex Instantia Al. Parochi Ecclesiæ
Terræ Ciechanovien in Lekarow etc Actoris Contra
Lup. al. S. Stanislaus Lupi Ecclesiæ S. Ciechanovien in Zerocie etc Rei
respectu rendi Salutionis Summæ Sexcentorum Florenorum Po
lonical. argenteis Quinquecento monetis abstrahi et publicata ad Se
quas debitum affectuam S. Martini Lupski olim Caroli Filij ad
Bona memorata Lupi ex Cancellaria Regnis Pol. ac Sti Conde
scendit Lupi dilationem quam diuturnitate exequendi praximum
dant pertes ad suj Sententiam Supra scripto Sti audamarcen.
cunct. ad cujus Sto. causam actionem a parte Actoris per Compa
rens P. Jacob Olszewski reproducta dispensa Pena Sanctum
rigore Legis petyt executionem de Bonis Lupi Sti ubi
cad in Casu Sententiam tradi Lupi affectatum officium Burgabiale
ad licit. annuendo executionem eand peragendo Locum impar
tiendo Pars Actoris tradere voluit Verum quoniam respectu
Cpis Causæ processus recessum sufficienter est productus petendo
S. Burgrabij ad executionem supersedere et causam Pen. cum Cpis
effectu pro ulteriori disjudicatione Lus Locum demandando exe
cutione ad affectationem pretis actoris ad Judicium officij Castri
Nowy Targ Bona Status Partis convocant venit Pars Actoris
Pro Parum Pars Actoris in proximis Judicijs Castren Nowy
celebrand Lupi quavis ad citationem Conservando Compareudi re
cepturam decreti Pen rigore Antonius Snatenski Burgra
bij ad Nowy manu propria cum quo ex adductione literali exhibita
de Castren Capitaneat Nowy tenoris equivoci Matthias Casimi
ad horam Vra Boreali Nowy Monsen Dominus etc Capitaneus
vobis S. Stanislao Dei gratia Camerarius et Studiarum Regni
Cracovien Lupi Regentis Cancellarius Burgrabijs Officiorum
Cancellis Lupi Regni et S. Stanislai Lupi Castri Burgrabijs officio
rigore Regio et nostra qua Lus in parte fungimur Capitaneatibus
mandamus ut in Terris Quarterarum Causarum officij Judicij P2
pij et Xmij absque mi Castro Nowy celebrand per ad peremptorie
Compareatis ad instantiam S. Martini Lupski Judicij Ciechanovien
Actoris quicus et quibus Cpiem Inscriptis cum debita de Lus Compe
tenti authte exhibita Quas Mandat apsum Dominum Lus Dnos Lupi Libi
Actori ob non executionem Causæ dant transcripti cum quo vobis
Citatorie rescribendo vobis Causam et Actionem Judiciariam mo
vendam S. Caroli Lupski Notarij Terræ Ciechanovien Quia Actoris Pa
rentis ob S. Stanislao Lupi Regni Pol. Ciechanovien Parenti vestro de
spectu non Salutionis Summæ Sexcentorum Florenorum Po
lonical monetis argenteis Quinquecento monetis cum provisionis pretium
ad Longum vestrum Parenti Actoris Inscripti necdum persolutis
derelictis Causam Actat Lus patronus adaratam Condemnationem petentis
Compulsionem ob officij Burgrabiali ad Judicium Terræ respectu quorum
partem ad Actat alterig vobiscum cadi causa Lure procedi Quae id

quod

quod Lunis erit decimi Diey Actus Stag Presentis adgrientis pariter et
Causa Judicialiter Exponunt Vadimonium Vadimonium Vadimonium Vadimonium
S. Laurentij Martyris Anno Dni 1736 in Termino Stag hodierno
vigore Generalis Exemptionis ac dilationis in diem hodiernam de-
Cedente et proveniens Grata pars Actorea coram Judicio officij Dom
Ster Comparens Et Tenum cum Judiciorum pertotam Judiciorum
Gen audientiam me attentans nemq dilatus ad Judicium offi-
ij Gen Et Dn 1734. Gregorium Lobiecki de Bronowo Judicialem Cur
et Actra Cyrs forma Ritus quatuor Clamat et vocatus non Jam
Comparentes in Curo Actoris fortis faciendi executionis Condemnavit
ad Imperagendam executionem officium Competens Et attentionem Sta
tutis Statuens ad dict et deputant qui D. Burgrabij ad primo
Partis Actoris Requisitionem Decretij Ego exhibitionem cauere
Cautionem de Bonis partis Citatis Juravit Bona obstantibus Juribus
ejs Juriam oppositionibus facere benebit Actis Actoris Contra Re-
centes officiales in Legibus Bonis descriptis in Continentia Actis
Et Gregorij Lobiecki de Bronowo autehij et Jantq ratam publicij
rit Data ejus Citationem Literas Citatas Et Actis Gregorij
cdt Contra Citatis Citatis ad Bona Corporea Carnem Citatis detinud
D. 2 ante Stum Bartholomei Apli Jam Decretis Annotatis Actis
Relatis Data forma et stylum Cancellarie

Baniti D. N. Jablonowscy per N. Paterty-
wnicki

In Termino hodierno ex Relatione Literali Sagillata Ca-
stren Capitaneat Plocen Decreto Sequentis Matthias Casimirus
a Dembowa Dzierzek Dembowski Plocen Nowicz Cthermnen et Capitaneus
Vobis Nobis Venceslao Parenti et Alberto Filio Jablonowskiem
de Persona Domino vestro Indubitanter omnibus Vigore Regni et
nostra qua hac in parte fungimur Capitaneali Authte mandamus
quatenus ut in Termino Quem Actorum causarum officij Judicij Deni
Lecunda prius et proxime ab hinc in Castro Plocen celebrand
Per et peremptorie Comparentis ad Instantiam D. Matthiae
Paterty wnicki Actoris quibus Stat seu potuis post tam-
lapsum Dnum seu tam lapsos Dnos Vigilij ob non mo-
Cautionem Cas Dem sunt translapsi ad peragendam debitorum
Majoris et hoc in Causa et Actione respectu non exhibitionis dum-
mod Dum quaginta Tymphorum Polonicar ab D. Matthias Jablo-
nowski Burgrabio Castren Ciechanovien Filio et Fratri vestro mu-
tuo datis et percunq dum D. Matthiam Jablonowski ex Capto manu-
ali Sibi Actori Solvi aprecuratis nec dum persolutis in Judicio officij
nostri vertente adstat ulterius ea in Causa Juris vobis cum prodi
Solutionem dummodo una cum Vobis sine Injungi Dem Actum Actis

Actis ~~Dtis~~ Dno adveniens parturi et ad ꝓmissa Judicialiter
Responsari Datt in Castro Noveny Tenia 2da ante Festum
Dnd Anno Semestrico S.V.M. ꝓxmi A.D. 1736 in Dno ~~Dtis~~
hodierno vigore ꝓmissi Adiatationis in diem hodiernam in-
cidente et proveniente ꝓatus Actor Corem Judicii offic ꝓdem
ster Comparens et Deyminum eundem hodiernum per Pte
Judicium ꝓdem audientium ~~me~~ attentans memoratos Actos
ad Judicium ꝓdem ꝓ NRS et Regionum Rchicki de Bronowo Judi-
ciater Pribg et ultra Juris formam Pribg Quas Nec Clamab et
vocab Jus Actos taliter Clamati et vocati non Comparuerunt
imo ut ꝓ mos Judicio suo Retulit Contumaces extitisset ~~Cius~~
~~tor~~ quorum Contumaciam ꝓfatus Actor annuendo petijt per Ju-
dicium officij ꝓdem super eis Actos Penam Banitionis decer-
ni alias in Dalibg Predi Solita Juridice exegui postulavit
et Judicium officij ꝓdem Juri Communi affectationi ejus Actis
ate annuendo memorab Penam Banitionis decernit Quam
~~Actis Penam ꝓut qua Semenient Actori ꝓdictis Actis Pena~~
~~Banitionis quod in eam decerto ꝓfato Contrafient~~ ad eandem
Publicandam Penam Banitionis Supradictam infra Balicchi
addidit et deputavit Juris Actis Satisfaciendo deputationi sua
a Judicio ꝓdicto habita eam Penam Banitionis modo ꝓmisso ꝓ
Judicium officij ꝓdem obtenb et publicab a ymmet Actis Juris-
muni Contrarios et Rebelles hic in Arce nostra Noveny etri-
dys Loci publicationi Solitis alta Jua et Sonorosa voce publi-
Cavit ꝓclamavit ad ad notitiam omnium ~~Prme~~ ꝓdem in dubium
deduxit ~~de Dto~~ de quo ꝓdem ꝓ mihi et loco publicationis ad Judi-
cium rediens fecit Relationem Vestram publicab Banitionis
Penam Judicium officij ꝓdem pro facienda in ~~Dmos~~ Juris ꝓfatis
Juris Communis executione officium Competens semper Sortitum
est Storkowski B.C.P. addixit et deputavit Dis Burgrabius ad
primam Actoris requisitionem Dantis ꝓdem ad hibitionem ejus
executorem de Bonis Actos Juris et facere et ꝓagere ~~Actis~~ hibitar
Sub Pena Contra Renitentes officiales legis ꝓdem decernb Inten-
tionis NRS et Regionis Rchicki de Bronowo authus et Juris ꝓfa-
tam Litt Quia vice Actoris literas Citatorias Forma ꝓdem
ꝓdictis Contra ꝓfatos Actos ad bona subtrahenda Ecclesiastica
et S. Bartholomei Apti petita et obtenta Omnia ꝓdem Contra
tio Juris forman et stylum Cancellariae ~~Actis~~ Actis Citationes
ejusdem Juris tempestive et S. Laurentium Vicesimo Secundo
pendo et ꝓ Judicium officij ꝓdem Susceptis et Cognitis Juris Inter-
gutis in Juriam opposito pubg

Dilatio majoris inter Dnum Thomam Sarcerium
Debrinen et Dnum Rubowski Succamerarium Lavicinen

In Causa et actione Judiciaria Instrascripta Inter Dnum Simonem
Uborinski

Zboinski Siwiernam Petrum Doborzen Actorem ab una et Sr
Felicianum Kuborski Lubanen: ex Parochianen inhærendo
Contractui obligatorio ac manifestationi huius Curiæ Actis
authice Sri facte ad Judicium affixi Pen parte ab altera ac-
tus wg pro eo Quatenus ipse Lectionar Salis Districtu
absq; Bona Konwolin spectan ad Actorem ut tanta possess
sione obligatoria eorum Bonorum Konwolin pturbon Re-
Contractu obligatorio Inter Actorem ab una et ipsa parte ab
altera respectu eorum Bonorum Konwolin Consensto specif.
cato per ipsa pro duobus annis accepti et Actori non restitu
et extradat et restituat Igitur Actor audiendo et audiendo ad
Instantaneam extradictionem supprascripti Actorum Salis
per ipsa debite Interrupti Sententia Judicij affixi Pen Stan.
gi ac ad quod Curia erit decerni et Sententiari Pen alias Acto
rine Ipsa Actorie in se existen in Diem hodiernam Residente
et proveniente partibus Ipsis utrisq; Actore pers onaliter lata
ta p. Sr Antonium Regienski ~~et Reputationis~~ Coram Judicio
affixi Pen Comparen ad Repositionem ejusq; Regienski decidit
et concessit hoc Judicium Dilationem Majoris Magnifici
Feliciano Kuborski Actoris erario Curiæ Actoris ejusq;
Causas majoris Importantiæ in Judicijs Castren Cathanen.
en attentat quam Dilationem probare teneatur Sr. Actoris
rebelli documentis literatoriis iuxta Legem in Sequentibus
Querelarum Castren Mazo Ternis primis et proximis ab hinc in
Castro Mazo celebrand Terminum Partibus memoratis utrinq;
in Prealleg Actis Judicijs Conservandi comparendi peremptorium
Inscriptionis Sr Gregorij Loncek de Branowo au-
thum et Juratus pulsum vult Quia ipse Actoris literas Sigillas
Primis Sensq; edit Centralq; pat Actus ad Bona Dzbko 72
ante Ft Bartholomæi Apli proxie preterita Scribal relatio iuxta
Sensum et Stylum Cancellariæ

Lectum ex parte Gnosæ Grussiensha super Gnoso Straszewski.

In Termo hodierno ex Dilatione antehac magnificorum Inscriptis Cita
to Judicium presidens Data et Concessa Ioan de Sigistes Querelarum
Castren Plocen Ternos ut pote modernos cum termino ibidem Conten
ti legitima Conservatione facta et Rs in Curia et petitione Du:
dibaria Inscriptis inter Gnosæ Agnetem Chlebowska et
Joannem Filium ex Dorothea Straszewska progenitam et

~~vero Gnosi Martini Gruszczynski derelictt viduam Consortem~~

Lucens expte G. Gruszczynska sup Gr Straszewski:

In Termino hodierno ex Dilatione anteriore Munimentorum infrascriptt Citto p Judiciu Psens data et Concessa idq ad Sequentes Querelarum Castrens Plocens terminos ut pote modernos cum termini ibid contenti legitima Conservatione facta et hoc ex citatione literali Sigillata Castrens Capitaneali Plocens Tenoris Sequentis Mathias Casimirus a Dębowa Gora Dębowski Plocens Plonscens etc Czermns etc Capitaneus Tibi Gnoso Alberto Straszewski de Persona bonisq tuis Gnaliter omnibus vigore Regio et nostra qua hac fungimur in parte Capitaneali authoritate mandamus ut in Terminis Querelarum Causarumq Officij Judicijs Feriâ Secundâ prius et proximis ab hinc in Castro Plocens Celebrandis personaliter ac peremptorie Compareas ad Instantiam Gnosæ Agnetis Mikluszewska ot Joannis Filiæ ex olim Gnosa Dorothea Straszewska progenitt olim vero Gnosi Martini Gruszczenski relictæ consortis viduæ actricis Quæ te citat seu potius ad paratum Decretum inter eandem ot Actricis Matrem ab una et te parte ab altera Feriâ Secundâ in Crastino Festi Sanctæ Margarethæ Virginis et Martyris Anno Millesimo Septingentesimo vigesimo Septimo in Judicio Officij Psentis platum adcitat idq pro eo Quatenus tu Summa mille Quingentorum Tynphonum Decreto suprascriptt adjudicatt una cum provisionibus ab ultima Quietatione retentis actrici post Matrem suam unicæ Successtrici per solvas igitur ad videndum et audiendum te ad solutionem Summæ Pmissæ cum provisionibus retentis Sententia Judicij Officij nostri testringi Psens citaris sis itaq Termino advenienti pariturus et Judiciuliter responsurus Datt in Castro Plocensi Sabbatho in Vigilia Festi Nativitatis Sancti Joannis Baptistæ Anno Domini Millesimo Septingentesimo Trigesimo Sexto Alias Dilatione eadem munimentorum in se existens in diem hodiernam incidens et proveniens

pfatt

pfatt pars actorea p. Gnosum Antonium Bagienski in
scriptt Plenipotentem personaliter coram Judicio officij pseng
Comparens et
Terminum eundem hodiernum p totam Judicior pseng audi
entiam legitime attentans memoratt cittum ad jus
juridice tribus et ultra Juris formas vicibus quatuor
clamatt et vocatt non tamen uti anteita utpote officiosum
arestum tempestive p Gnosum Laurentium Wieoffinski
interpositum comparentem in Lucro suo pro toto alias
in toto Lucro negotij sui Principalis admittente Judicij
Officij pseng Judicialiter ac officiose condemnavit ulte-
riora quae sibi p Judicium pseng ea in causa fieri et de
cerni postulavit. Et Judicium pseng in vim ejusd Lucri
legitime ea in causa obtenti decrevit ac pseng decer-
nit. Quatenus citatus Summam p qua Convenitur actri-
ci solvat una cum provisionibus idq in Instanti sub pae-
na Banitionis quae in casu Summae ejusd una cum provisio-
nibus non psolutionis et ex inde Decreto pseng contra
ventionis quae de facto n. est exsoluta sup eod Citto et bonis ejus omni-
bus exnunc p Judicium Officij pseng decernitur Mnia-
lisq Rni Gnalis supra scriptus Honestus Roklecki Judi-
cio suo adstans ad publicandam eand Banitionis poenam
additur et deputatur q qd Mnialis satisfaciendo depu-
tationis suae a Judicio pseng habitae memoratam Banitio-
nis perpetuae poenam sup Citto et ejus bonis omnibus
modo pmisso obtentam et Decretam ac ipsum met Cittum
Juri communi contrarium et Rebellem esse Banitum. hic in
atrio stupae Judicialis ac in alijs locis publicationi
consuetis pseng plurima Nobilitate p Judicijs mo-
dernis foroq publico congregata varijs exusalta
sua pconica et sonorosa voce publicavit pclamavit
et ad notitiam omnium p tunc pseng in dubiam
deduxit de quo psentem idem Mnialis e locis publi-
cationi consuetis ad Judicium suum rediens fecit re-
lationem. Post quam publicatam Banitionis perpetuae

pdnam Judicium p faciendo juxta Scriptt juris com
munis de bonis citti executionis officium competens
et videlic et Grosum Antonium Gladkowski Bur
gravium Castren Hoceren addidit et deputavit hic
id Grosus Burgravius satisfaciendo Deputationi sibi
a Judicio facte habite tum quoq munere officij sui eun
dem executionem ad primam actricis regionem
non obstantibus quibuscunq oppositionibus de bonis
citti suprascriptt facere et peragere teneb[itur] idq sub
pdnis contra existentes officiales in legibus Regni sanci
tis. Nemo vero eand executionem de bonis citti officio
se p agenda nec pde nec pquas quavis audeat impugna
re personas idq sub debita Regni pdicti perpetua pdi
na circa impugnatores Decreti pdem interpositi vi
gore.

Ingrisitio inter P. Bagienski Vnus Cles et P. Za-
borowski alterius

In Termino hodierno ex Dilatione ateriore ex ejus inscripto citato p
Judicium presens data et Concepo idq ad sequens Tuendam Castrens Hoceren
Terminos ut pote modernos cui Termini ibid contenti legitima conservatione
facta et hoc in Casa et actione Judiciaria Inscripta inter Instigatorem Judicij
Officij presens ejusq Delatorem Grosum Antonium Bagienski Vice Notarium
Castrens Hoceren Civilidemq ne et manifestationi [illegible] protestatio nisi sub
coram dictis Auctenticis Regni facta faciendo post obtentam Contumaciam
pdnam ab vna actorem et Grosum Stanislaum Zaborowski Subdapiferum
Lomzens Dominum et N Adamum Mitzejewski ejus Socium et quid socius
cui ab[illegible] Dominum porte ab altero citati idq pro eo qa ipsi licet sibere
scriberint quod Leges Regni neminem bona fama virum civiliterve inbet
imo scribi vetant et prohibent attamen Grosus Zaborowski Dominus evidente
cernens quod in presentia ipsius aliquotiens N Adamus Mitzejewski
Recognitionem suam respectu subscriptorum fatorum olim Magnifici Andreæ
Zaborowski Subdapiferi Lomzens Parentis ejus liberi in coarte p Magnificam
mariannam Skorbkowna Relictam Consortem Viduam ejusd et Magnifici
Zaborowski Subdapiferi Lomzens ad acta officij presens convocatam coram
actore personaliter data fuisset actorem id mentem narrata recognos
centis in acta Consulatus ipsius denuo pro verificatione narratorum
lectorem approbaverit nihilq alterum contra mentem et assertum ejus
scriptisve imo verificatibrem Narratorum asserentibus eidem
variis modis

AGAD

varijs modis juris etiam et prolixe ad reclamandu recognitione
factam stimulabat et fomentabat leg actore circumscriptio in punctu
cavillat videtq ad sensu Judicu in instanti variatem inducere non valu-
erat eund Dom Jud sufficientius informatu ad Acta Castrens Capitan
Ciechanovien induxit inductu ad manifestatione Oblivionis eorum ejsd
actis F. 4. post Dominica Conductus Paschal proxime Anno pred
contra deforem factam superinduxit qui quid Nobilis Mirzejewski
Ludwid fidejussoris recipiens horum finem eund Actorem
Oblive Circumscripsit et quod ac si negligenter ac Cod Actore
Conducto nonnulla puncta ultra recognitionem deposita in Testimonio
posito Commutaverit et ad Acta Officij predicte F. 3. post Dominica
Judica Quadragesimalem Anno pred interpierit irritalitor ac
nefarie et hoc ex institutu Grosi Laborowski objicit Actorem in
prorem Oblit et Oblivisci Contra Leges Regni processerunt pred
in ejsd legibus Sanctis succubuerunt igit ad videnda et audiend ipsis
et quid Groß Laborowski subdapifer Lonzens Principalem Do-
minum motivu ad Statuitione Nobilis Mirzejewski Calumniatis
quidtian presenti Citatione apud ipsum Arestatur in defectu
Cautel Statutionis ad respondend pro ipso stringi ratione leg crimi-
nationis ejus ad Calumniosam Contrafactorem factam Manifestatione
ipsum vero met Nobilem Mirzejewski Statuendu ratione Circumscriptionis
Calumnia et Oblivia sua manifestatione pdicis condignis in legibus
Regni Sanctis puniri Actorem ad horem pristinu gradu restitutori
manifestationem eand uti Oblivium et Calumniam ex Actis pro Sententia
Judicij Officij pred eliminari Alterog pro iure et justitia decerni
et sententiari presentibus Citatis dilat Dilatione cad majoris labore
in re existente in diem hodiern incidente et proveniente partibus ejus
utriusq et quid actor Groß Bagienski Vice Notarij Castren Rosen
personaliter Citatis Magnificis Laborowski Suo et Statuendi Nomine
personaliter Coram Judicio Officij pred Comparentibus cad judicialiter
Controvertentibus quibus partibus Controversijs Judicij Cordis inducti
exauditis datis fecit Groß Laborowski Citatis Dilationi majoris sibi in
anteriorib Judicijs concessa id in instanti decrevit et quoniam satisfecit pro-
inde hocce Judicium et Negotio partibus ejsd ulteriis experimentu injun-
xit in experimento itaq suspensa decisione finali ante omnia decernit
Statuitio Nobilis Adami Mirzejewski inculpati pro quo respt
Groß Laborowski in instanti prestanda promissam Statuit proinde
Contra Statutum diligatur actio tandem in directa actione Judicium
ante omnia ad examinationem Statuti Nobilis Adami Mirzejewski
Condescendit post cujus oretenus examinatione factam partibus procedere
mandat in procedendo vero partium exauditis controversijs licet quid
N. Mirzejewski Statutis Recognitione sua Cord actis pred
F. 3. post Dominica Quadragesimal Anno pred facta in
toto Judicialiter confirmavit nihilominus Judicium attentis officiis
alijsq Statuti factis variationibus tum attento eo quod Groß Actor
Citato Groso Laborowski ad variationem seu reclamationem recog-
nitionis q N. Mirzejewski facti tum et ad actore Circumscriptionem
objicit subordinationem, inquisitionemq super premissa effec-
tuq provide Judicium Correspondentem Inquisitione ad inventa
partibus utriusq educendam dat et injungit idq in sequentibus

in Segrenibg Juenalem Castrum Plocen Terminis prius et proxime ab hinc in Castro Plocen celebrand et Terminum in prd allegatis Judicijs, partibg eor utriusq; sine vlla ad citationem Comparendi Conservatoriu per Scriptoriu presentis presentis vigore cum vera Jnga Citatg prefatt Nl Mirzejewski ad presens Statutu pro Terminis reponendis Inquisitionem iterato statuere tenebit sub pena Banitionis quid viterponitq

Banita Relicta et N Długokęcki et alij edictati p

contem P. Staszewski et alios.

In Termino hodierno coram Nobis Edictatis ad hinc authenticis prima quidem Citationis Cegrentis Actum in Castro Vipograden 675. in Castino Assumptionis in Actum Villana Ao 1736. Coram Officio Actis Generum Castren Capitis Vipograden per comparem M.R.P. Ignatij Butkiewicz de Villa Scelgi authcq Generaly patam Jus pre Citationis inpasero Copiam Sigillati Citationis Generalem Castrenum Officij Judicijs Castren Rley Spectay existas inpascripti Ad contra inpacentem Citat Edictales Tenore tali Matthias Casimiry a Debowa Gra Dębowski Plocen Nomen Terminum Capncus Rdi P. Leopoldi Staszewske prim Ad P. Stanislai Dębecki Secundi vocationem Długokęcki conti relicta vidua Regina Rozwadowska Cis ac summis gbus pecuniarijs gti obligatoriis regis et Nris grabac in parte pungimur ameali cultive mandamur et in Citationis Generalem Castrenum Officij Judicijs prij citatum abhinc in Castro Plocen celebrand per ptone comparcas Ad instaam P. Theophili de Kowiebrodzkie primi Ad P. Stanislai Cękowski Ad Secundi vocem Sebastiani Staszewski tutoris Jacobi et Marianne Martini Kwiatkowski Cantes Zglinickich Ad P. Constantini Jabłonowskiego primi Ad P. Joannis Kowiebrodzkiego Secundi voti Ad P. Michaelis Zglinicki Cantes exhibito acto filij et plicam ac Cumpetum Ad Cita et quid maritata cum Cor Maritum authoritate citatis stant seu potius certificatorie ad citant ad prorata gressis terminis causa tibi pcedendi ad peticum Officij Rley institutis facta Tamen tui ad mereti in P. Thesaurij Lib qua et ultricis interrupta Officij inhaerendo mandatis sora actis Authicis Regijs Summe mille centum Zgroty Lemanibas P. Patris Cbdi ut ijs gone de P. Kowiebrodzkie ac

maritq

manibg d. Stephani Kossinski quem in acepta cpsi
jus applicacois et pacta mris mariti cum hoffens-
a consumptionis alijsq; scripturis tactis ad singulos pli-
ces seq articulos non executionis ind esse pendens ulte-
rq ca in causa pred ac pretensionibg solutionem
ejusdem summe mille centum Tymphorum et rehabito-
rem certam sortem uti non correspondentium et alienum
non suam ppriam in dictis ad damna obligatam sen-
tentia judicij officij Dnj et compelli Dj quo
juris erit et justitia dictum in Co Kocen 6.6. ante 6.5. Ma-
rie Magdalene proxum ad 1730. de Bona et Sorte
suo fundi Citat ibid 6.3 in crastino 6. Johannis
Baptistę Christi Domini Anno ejdq expectant deter-
minationis et de pmissis ut juris est notificavit testimo-
nium presentat et de pmissis ut juris est protestatus testimo-
nium Relatio Exhibitis Castro dpto Vipogrod referen
tis Relatio Exhibitis Castro dpto Vipogrod referen
tis Loco Sigilli Castri illius. Alterius Tenoris cujus
datum in Castro Vipogrodien Sabbatho in crastino 6.
Laurentij Martyris Anno Dni 1730. Coram
officio et actis ejusdem Castren Capitis Vipogrodien pro Com-
parente M.R.P. Ignatio Butkiewicz de Villa Zeligi authe
etiosata patam D. Lucia ejusdem Relationis impatrone Sigilli
Sigilli et Formatis subscripti ejusmodi officij judicijs
Castren Kocen spectant ex Instata insascripti ad cem
inpanominati dicti dñi in Tenore tali Matthias Sa-
simirg a Dębowa Gora Dębouski Kocen Mon Cerromen etc
Capneg Vobis Dñe Helisabetha de Ladowice Rostkouska et
Catharinę de N. Martini Smardzeska Centibg relictis
Vedualibg Drugotkiebus de N. Rhone Drugotzki Ste-
phano Drugotzkiebus de N. Rhone Drugotzki Ste-
phano intuitu vitę suę Sororibg ex unius Testis depositionis bonag
vis glr Dg Vigore cujus citata qua hac in parte pungimur
Capneali authte mandamus ut in Bonis Vestras Cau-
sarum officij judicijs 6.2. pnę et proxime ibidem in Castro
Kocen celebrandis pten et pntibus comparcatis Instas
Josephum Theresię de Kowiehudzkie pmissi de Sclavicz
Kowski Secundi ad mensem usti Sebastiani Baske-
wiczki Consulis et Jacobi ac Mariannę Ellertis Kwa-
siebskie Consulis Eglenickich de S. Constantia Laborskie

actorio voto Cumpsor Acta Fuit hodierna ejus vesperi hora
Summus D. Joseph Strzeszewski primus ad Ill. Castris Lu-
blicensis Secundi voto Supradicti D. Thoma Augustyński Ca-
stris relicta Vidua ejq. pro Supradicto et posteriorem ma-
ritum instans cum Bonis nunc in vero devolutis hypotecis
impetito citari ad eidem standum ius ad solutionem
ejusdem Summa canonibus procedentibus ejusq. hic obtinen-
competentibus prosequi et transactionibus in Castro Rocey ac Judi-
cio in casu Rei et Creditum Dei in Strzeszewski ultimanendis
gotzka vertentibus citatis quibus eruditionibus ad quem mo-
do relata referent Sententia Judicij ejusdem in presentia
termino cum cadem D. Strzeszewski Thoma Augustyński agita-
to et concludendi Summi ejusdem compelli petijt quod pro-
lato ejusdem exonerabili negotio cum principaliter citatis
Juris justitia exequitatis erit decerni et sententiam
Actor Thoma instanter supplicavit Datt in Castro Ros
Sabbatho pro D. Divi Anna Patricio Beatissima Virginis Mariae
proximo 1736. ad Rona Decembris Juramento citatis
ibidem hic D. F.q. proxime citerius expectant detulit ap-
pellat Deponent Juris est notificant deinde ejusdem
est relat. exactis Testibus Depositis rejectum Ro-
wski manuscripta Regi Nobilitatis Regi Civili Ordi-
illij) absit ejusdem relationibus exportat citationem emana
inscriptionibus in diem hodiernam inscriptum et prove
Prefata pars actorea coram eodem Judicio ejusdem per
parens et Praxim curiae hodiernum et totam judicium nunc
quem audientiam hic attentam Prefati Partem citati
et citatis memorat tibi et ultra Juris formam mihi qua-
tuar ad Jus judicii pro M. R. D. Gregorio Rokicki de
Ronoro judicialem vocavit declarare fuit quo citata
et citatis talibus existentibus clamata ad judicio hu-
non Rettulit nec comparuerunt Ipso ut et Nullis
Retulit contumax citat Testibus Ejusdem contumax
causa Pars actorea accusando petijt ejusdem pars pro-
nominato disparente Poenam Banitionis et Judicii
Pens decernj alioqui in talibus fieri solita exegui
et contentiosa potuit. Et Judicio Pens Juris com-
muni assita tibi Partis actoreae ut licite annu-
care Poenam banitionis sup disparente Parte
pro expressa decrevit et sententiavit ad publicandum

candem

eandem Banitionis poenam modo praemissam Decretum Mlis
Rni Gnalis Supraseni St. Gregorii Rokicski Judicio suo adstan
addidit et deputavit. Quique Mlis satisfaciendo muneri
officij sui additionis sui Judicio praeter habitae eandem
Banitionis poenam supraseni modo solvendi et decreto
ac ipsis nec Partibus citatis et adcitatis disparentibus Jure communi contrario et rebellibus esse
[illegible] in anno Tubae Judiciales ac in alijs locis pu-
blicationis solitis in praesentia multorum variae conditio-
nis et exactus hominum ad Judicia moderna Comitij
publicum congregati alta sua et honoroso et praeconi-
ca voce proclamavit publicavit et ad notitiam omnium
praesentium [illegible] deduxit sequo praeterea Jo Mlis et lo-
cis publicationi [illegible] ad Judicium suum redeunt fe-
cit Relationem Partium publicatam Banitionis, seriem
Judicium pro facienda iuxta praescripta Juris Communis
et de Bonis Partis citatae et adcitatae executione Causae
praeterea cum toto ejus effectu ad Magnificum Locum Ca-
pitaneum seu Mlis Locorum Capitaneos sub cujus vel quo-
rum Jurisdictione praefata Pars Citata et ad citata
Cum Bonis Suis subest vel consistit remisit remit-
titque Decreti praesentis vigore.

Munimenta inter Perillustrem Rndissimum Thomam Paprocki Canonicum Cathedralem Plocen. Actorem & Gnosum Josephum Mierzynski Citatum

In Causa et Actione Judiciaria Infrascripta inter Perillustrem Reverendissimum Thomam Paprocki Canonicum Cathedralem Plocen. Praepositum Rosciszevien. actt. ab una et G. Josephum Mierzynski inhaerendo Manifestationi Coram actis authenticis factae Parte ab altera Citt. pro eo Quia ipsi pensionem annuam in quota Centum Quinquaginta Floren. Polonicalt. pro Conservatione frumentorum in Granario Perillustri Actori debitam et declaratam ejusque non persolvit imo ad amicabiles requisitiones recusavit Igitur citat. ad videndum et audiendum ad solutionem praefatt. Summae Centum Quinquaginta Florenorum una cum Luitis poenis mediante Sententia Judicij per se Manifestanda strin-

q̃i Dseny alias Citatione ipsi de missis latiore in se existen in diem hodiernam inciden et prvenien Partibus ipsi utriusq; (et quidem Adorea per Q Antonium Cieszewski Plenipotentem Inscriptum Citata per Q Antonium Malewski Coram Iudicio Officij presen personaliter Comparentibus et secum Iudicialiter Controvertentibus quibus Controverzijs Iudicium Coram se inductis exactis ad affectationem Partis Citatt dedit et concessit hoc Iq Iudicium ejsq Parti Citatee Dilationem ad munimenta Cautam Dseny impugnantia ad Segven Dvereb Castren Plocen Terrar priusq et primius abhinc in Castro Plocen Celebrand Conservando Partibus ejsq utriusq; in Dallegatis Iudicijs sine ulla ad citatione Terminum Comparendi peremptorium Hicq in Continenti M R Q H Gregorius Rokiecki de Bronowo authenticus et Iuratq Palam R Dria ipsi Citationem literalem sigillatt pro Terminis Dseny servien edittt Cone Dfatt Citatt ad B. Borzewo 7.2. post D S Laurentij Martyris anno presen detulit exportavit posuit relict et depositione notificavit de qvo Dseny Iq Mtis fecit Relationem.

Majori Relatorum Mdzewo et Kasino

In Sua stationis Judiciaria assumpta inter D Jacobum Mdzewski et Zophiam Kamieńską Conjuges Consortes ex una et D Martinum Kaszyński Bonorū Turcu haredem et hereditatis Curatorem ex altera Personas Vigore Edicti Judicij officij presentis parte ex altera Ipse actores ad impedimentum Juridicum D Josephi Lipkowski respectu summae Mille Quingentorum Florenorum Polon monetae praetensae et D Franciscum Vigod Castellanum Bodzentinum cum subjecta tradita exercat nec ad praedicta Partis expandat sententia Iqs Judex Officij praesentis Munijs Citatoriis Relationem Iqs Actores ante Cetera in Curia Mdzewo Mdzewski et Zophiam Kamieńską Conjuges Actrices per D Kamieńskie Mdzewskie Actrices Curatorem ex altera per D Danielem Chałupczyński Jus et Actorum Curatorem Citatum per D Mathaeum Kopkowski Iq Judicio officij praesentis Coram Judicialiter Controvertentibus quibus Controversijs Judicium Coram se inductis exactis ad Partis Citatt Dilationem Cautam Dseny impugnantia ad Segven Dvereb Castren Plocen Terrar priusq et primius abhinc in Castro Plocen Celebrand Conservando Partibus ejsq utriusq; in Dallegatis Judicijs sine ulla ad citatione Terminum Comparendi peremptorium Hicq in Continenti M R Q H Gregorius Rokiecki de Bronowo authenticus et Juratq Palam R Dria ipsi Citationem literalem sigillatt pro Terminis Dseny servien edittt Cone Dfatt Citatt ad B. Borzewo 7.2. post D S Laurentij Martyris anno presen detulit exportavit posuit relict et depositione notificavit de qvo Dseny Iq Mtis fecit Relationem.

Partis Scitate adriosemit et ut producat sententia sua dictum
venit dy in virtute Juris ad repostaventaque J. M.
Stanski de Ker et concept de Lieutenent Majorie Stolo Regio
Mariano Kapinski et quo Causas Majestatis et Crimen
ni Judicij Castren Lukowsky attentat Luam declarat
probare tenebit documenta literatoria in scripturis
rum Castren Plocen Judicij producimus et Lunin Castr
Plocen Jebrunt demum partes memoratas citatas
in praefatis Judicijs cum servavit conservatis ceteris
si peremptorius Decretis in quibus se continuent Acto
Civilis S. Gregorij Kalisk. Petitorias Judiciales
Juratis Rebus ad Bona
post dominicam Cantate Anno presenti

Dilatio Inquisitionis Inter MM Kampenhauzeny Succameratios Parnavid et GG Zorawskie

In Causa et Actione Judiciaria introscripti inter Instantorem Judicij officij presidens ejusq Delatores Magnificos Joannem Kampenhauzen Succameratum Parnavid Majorem Generalem exercitus Regni et Mariannam Luciam Despierowna Conjuges tum Nobilem Stanislaum Gayski Bonorum Chraponia et aliorum eo pertinentium eorundq Magnificorum Kampenhauzenow Administratorem Actores ab una et Gnosos Stanislaum Zorawski et Theresiam Kunowska Conjuges et quid Magnifica maritata cum sui ~~maritis~~ ipsam quoq maritatam cum Maritorum Authoritatibus et assistentijs inhirendo protestationibq ac reprotestationi suis coram actis Authenticis Regni factis Secundo post obtentam Contumaciam penam ad Judicium officij presidens parte ab altera citatos p. idq pro eo quia ipsi post positis Legibq et Constitutionibq Regni quid neminem opprimere Ladere et injuriare invicem tenentur imo derio vetant et prohibent pdnasq in eisdem Legibq Regni sanitas minime formidando Magnificos Actores omni estimatione dignos Vicinitatemq honorifice tractantes et quemlibet estimantes ipsi Gnosi Zorawscy Conjuges in quietitudinem et amara in Confinitate litigia consulto quidem acuto sermonis gladio laeserunt effrenatq lingua diffamarunt dishonorarunt verbis scommaticis afficerunt honorem existimationem apud totam Rempublicam sago et joga deservitum aggravarent et in huiusq ab ejsd aggravationibq non cessant nonq his sufficere valuit ipsis cum despectissimis et ferme continuis temporibus Nobilem Gayski Administratorem et alios homines Magnificorum Actorum inservientq etiam et subditos oppressarunt Conjuserunt agitarunt irrealia

nunquam probanda obiecerunt ipse maritus Gnosus Zorawski insequendo eos ex scropetis bene pulvere sulphureo et plumbo onustis aliquoties iaculatus é et interimere attentavit inventaria ex liberis pascuis ad Bona S. Lukomie ac Mokre et Borowo possessioni magnificorum Actorum subiectis pertinentibus abejerunt eadem pascua proprie ad actores spectanc denegant et sibi usurpant oves in numero octo et secundum subdito in via publica ac galinas vi et violento modo interceperunt et restituere nollunt qui nimo recusant sues duas concitatis canibus in pabulum fecerunt ad extremum non contenti praemissis oppressionibus recurrentes ad acta authentica Regni conantes suos malevolos et honorem carpentes impetus quodam colore querelae contegere eosdem magnificos actores protestationibus laesivis coram actis officij praesenc factis circumscripserunt eosdemque magnificos actores sine nota viventes aggravarunt caeteraque status ipsorum incompatibilia modo violentiarum expedita inquisitione omnimoda probanda peregerunt contra leges Regni processerunt poenasque ejusdem legibus descriptas in se traxerunt pro quibus super ipsis decernenc nihilominus pro restitutione ovium et securis interceptt refusione damnorum illatorum eoque quod Justitiae et Juris erit exequendo praesentibus citanc alias citatione ipsa latiore in se existenc in diem hodiernam incidenc et provenienc partibus ipsis utrisque actoreae quidem per Gnosum Stanislaum Goyski Bonorum Chraponia administratorem suo et aliorum actorum personaliter nomine citatus Gnosus Stanislaus Zorawski suo et consortis suae nomine personaliter coram Judicio officij praesenc comparenc et secum Judicialiter controvertenc quibus controversijs Judicium praesens partium earundem exauditis ad affectatione partium utrarumque dedit et concessit hoc idem Judicium Dilationem Inquisitionis parti utrique super contenta citationis et protestationis partis actoreae idque ad sequentes querelarum castrenc Plocenc terminos proximius abhinc in castro Plocenc celebrandos terminum partibus memoratis utrique in praeallegatis Judicijs conservavit conservatque comparendi peremptorium Decreti praesenc vigore

Dilatio Inquisitionis Inter Dziegelewo et S. Zulencice

In causis et actionibus Judiciarijs infrascriptt binis primo quidem inter Instigatorem Judicij officij praesenc ejusque Delatores NN Josephum Dziegielewski et Agrete M. Stawiska conjuges actores ab una et NN Petrum Sulenski et Petrum Kraiewski inhaerendo protestationi et obductionibus vulnerum authentice factis et quidem consortem in assistentia mariti secundo post obtentam contumaciae poenam ad Judicium officij praesenc parte ab altera citatos ideo quia ipsi in pospositionem legum publicarum Regni procedendo ausi sunt temereque praesumpserunt et praecipue ipse nobilis Sulenski eosdem actores diversis temporibus varijs in locis nulla habita occasione opprimere diffamare concutere et convulnerare vulnera in obductionibus specificata infligere frameam intercipere aliasque

plurimas violentias

plurimas Violentias Oppressiones Inquisitionibus probandas et vi protestatis
ne ac obductionibus vulnerum expressas perpetrare prout defacto perpetrarit et
cum eod Nobili kraiewski pergit exinde penas legibus Regni desemptas incubu-
it ac incubuerunt ad quas super ipsis decernendas presentibus citatis altera quoque
inter curiae Justigatorem Judicij officij presentis, quisq Delatores NN Petrum Sulenski
Dominarum Elisabetham Grocka Famulam Actores ab una et NN Josephum
Dziegielewski et Agnetem Stawisko Conjuges Inscriptorum Violentiarum Prin-
cipales et quisq Famula cum Domini ipsam quisque Maritatam cum maritalis
Authoritatibus et assistentijs tribuendo protestationibus et obductionibus vulnerum
Contra ipsos Authentice factis secundo post obtentam Contumaciam penam ad Judicium
officij presentis parte ab altera citatorum quo ipsi postpositis legibus Regni quod
terminos ledere opprimere ac damnificare itidem ipsi post terio vetant et prohibent
ausi sunt subsistentis temporibus actores varijsdem diffamare irrealia nunquam pro-
banda obicere vulnerain obductionibus specificata infligere curiam actoris hereditb
vi bonis Kosenice sitt nullo habito iure Possessionis penitus desolare sepimenta
ibidq locata comburere pisces ex piscina expiscari aliaq damna irruinationem
sortis actoris protune absentis inferre denique summam centum Florenorum
vi arca occlusa sitt modis suis adiventis procuratisq clavibus sibi accipere
soluti ac currus ad minimum decem vi holodio deposuit abeunte protune actore
intercipere aliasq permultas violentias, iniurias et damna omni inquisitionem
genere probandas perpetrare prout defacto perpetrarunt exindeq penas legibus
Legni descriptas incubuerant Nihilominus pro restitutione summae superius
expressa ac refusione damnorum Causatorum presentibus citatis aliasq citationibus
ipsis lationibus vice existentibus et videlicet hodiernam diebus et proverientibus parti-
bus ipsis utrisq et quisq actoreas N Josephum Dziegielewski suos et aliorum actorum
nomine personaliter citata per P. P. N Petrum Sulenski simul et actorea
suo et aliorum Citatorum et Actorum Nomine personaliter Coram Judicio officij
presentis comparerent et secum Judicialiter Contraverterent quibus controversijs
Judicium officij presentis coram se inductis exauditis combinatis actoratibus et Reatibus
Partium ad effectationem earumq dedit et concessit locum Judicium Dilationem
Inquisitionis parti utrisq super contento Citationis et protestationis Partis utriusq
idq ad sequentes Lucretias in Castrensi Placens Terminos prosimius ubique in Castro
Placens celebrandos Terminum partibus memoratis utrisq in prodallegatis Judicijs edu-
cendi conservavit conservatisq comparendi peremptorium Decreti presentis vigore

Scrutinium Educendi Inquisitionis Inter Białaskory et Lisice

In Causa et actione Judiciaria infrascriptis inter Justigatorem Judicij officij presen-
tis ejusq Delatores NN Stanislaum Białaskorski et Annam Lisiewska
Conjuges, Andream Suchodolski, et Mariannam Lisowska itidem Conjuges tem
Jacobus Wiciatkowski actores ab una et NN Alexandri Lisicki et Mariannam
Czarnowska itidem Conjuges et quisq Maritatem cum maritali mantat quisq Actrices
ad maritorum suorum Authoritatibus et assistentijs tribuendo protestationi ac
proclorationi Capitis secundo post obtentam Contumaciam penam ad Judicium
officij presentis parte ab altera citatos idq pro eo quia ipsi in Convulsionem

legum Regni procedendo non considerando nec observando leges Regni et prdcepta divina olim nobiles Mariannam Lidowska Virginem Innuptam suorum actorum sanguine Junctam crudelissime ac tyrannice interimerunt interemptam q3 in turgultis et paludibus Rectum non tempore inhumarunt ac post lupis devorare causarunt resvarias et Clenodia fatis olim prdfatt interemptd delicitt acceperunt et usui suo applicarunt p dnas q3 criminales ratione prdmissorum succubuerunt pro quibq super ipsis decernendis prdsens citatoj alioj citatione ipso ad latere vide existere educendi scrutinij vidiendi hodierna incidens et proveriens partibq ipsis utriq3 Actores quid p N Stanislaum Bialoskorski suo et aliorum actorum nomine personaliter citatus nobilis Lisicki suo et consortis sui nomine personaliter coram Judicio officij prdsens comparens et secum Judicialiter controvertens quibq controversijs Judicium officij prdsens coram se inductis exauditis ad affectationem partis actorum dedit et concepit hoc id Judicium Dilationem scrutinij parti utriq3 super contenta protestationis et citationis partis actorum id q3 ad sequentes 2 dies relato Castrum Plocense Terminos proximius abhinc in Castro Plocensi celebrand Terminum partibq memoratis utriq3 in prd allegatis Judicijs educendi conservavit conservatq3 comparendi peremptorium Decreti sui prdsens vigore

Dilatio Inquisitionis inter Kr[illegible]sice

In Causis et Actionibq Judiciarijs Infrascriptis binis prima quid inter Instigatorem Judicij officij prdsens ejusq3 Delatores NN Lucam Krsicki et Rosaliam Gutowska Conjuges actores ab una GG Joannem et Theophilam Leszczynska Conjuges Parentes tum Jacobum Burgrabium Castrens Plocens Filium ac Catharinam Gnosi Andreæ Cyprianski Krsickie et quid maritata cum sui mariti maritali quoq3 ac suorum maritorum authoritatibq et assistentijs inhærendo protestationi et vulnerum obductioni nec revisioni damnorum coram alijs authentice Legni facti secundo post obtentam Contumaciam prdcm ad Judicium officij prdsens parte ab altera citatos ideoq3 quia ipsi postpositis Legibq Regni civili persionem Actorum procedendo in hortis Actorum propriis olera varia evulserunt et sibi applicarunt inventaq3 quæ volatilia interfecerunt in honore tum rapere ldserunt, dissamarunt, vulnera in obductione specificata inflixerunt et alias permultas violentias et injurias omni Inquisitionis genere probandas peregerunt et perpetrarunt per quod contra leges Regni excesserunt p dnas ratione prdmissorum una cum solutione taxæ vulnerum compensatione damnorum p ipsos Actores causatorum in se traxerunt et succubuerunt pro quibq suis ipsis decernendis prdsens citant alteroq3 inter eum Instigatorem Judicij officij prdsens ejusq3 Delatores GG Joannem Parentem et Theophilam Leszczynska Matrem Conjuges et Jacobum Burgrabium Castrens Plocens Filium et Catharinam Nobilis Andreæ Cyprianski Consortem Filiam Krsickie

filiam Kesichil et quid maritatas consortes earundem maritorum Authoritatibg et assistentijs inhærendo protestationi et damnorum Visioni Authentice factis Secundo post obtentam contumaciam pdnam ad Judicium Officij prdserg parte ab altera ideo quia ipsi non attentis debite attendendis Legibg et Constitutionibg Regni quibusmo postpositis Nobilem Luconam Gluchowskaar et multis excessibg notatam in domo sua in summam postpositionem et Ludibrium Actorum conservarunt Conservatorg cum eadem verbis scomaticis et opprobrijs eosdem actores laserunt diffamarunt irrisha nanquam probanda obiecerunt damna plurima in instrumentis et pratijs per deliberatam inventariorum impulsionem causarunt insuper Desiderata protestatione coram actis prdserg facta honorem intaminatum Circumscripserunt aliasg plurimas Violentias injurias ac damna omni modo Inquisitione probandas et deducendas pervegerunt per quodprdmissa Leges Regni transgressi sunt penas exinde emergentes pro qualitate facti et excessus sui subire cubuerunt pro quibg super ipsis decernendis prdserg citatg aliis citationibg ipsis lationibg in se existentibg in diem hodiernam vicidentibg ad provinciam partibg ipsis utrisg et quid Actoreo p N Rosaliam Gutowska Consortem Nobilis Luce Kesichi in assistentia G Antonij Malewskichius et Maritichij p nomine personaliter Citatas simul et actoreo p G Jacobum Kesichi sus et aliorum Citatorum Actorum Nomine personaliter coram Judicio Officij prdserg comparerg et seu Judicialiter Controverterg quibg controversijs Judicium Officij prdserg coram se inductis et auditis ad affectationem partium utrarumg dedit et concessit hor ad Judicium Dilationem Inquisitionis facti utrisg super contenta Citationum et protestationum partium utrarumg combinatis earundem Actoratibg et Reatibg idg ad sequentes Decretor Castrenses Placenta Terminos proximius abhinc in Castro Placenta celebrand Terminum partibg memoratis utrisg deducendum in prallegatis Judicijs conservavit Conservatg comparendi peremptorium Decreto prdserg Vigore.

Decretum statutionis inter ~~Barbarum Dapiferum Dobring et~~ statutorum inter N. Thomam Biallystenski et M Karski Dapiferum Dobring

In causa et actione Judiciaria mihi sera inter N. Thomam Biallystenski alias alt aburum et M. Antonium Karski Dapiferum Dobrinensem inhærendo nobis et aliud asserto circa pro citatione super L. Joanne de Lipa uxoreo subdito hereditd apud ipsos inter positd ad Judicium officij pte ab altera sit peo Livatenij ipsos Patt L. Joannem de Lipa Reddit Reparatorio subditum suum hereditd pro Sumendo de ipsis pdmis L. Lipa Laboris ac Joannes ad peos de eo gnom inde ignoti bovem ni Mentinis Rebus uxoreo morbo inte-

se ceu pro summa viginti quatuor Tymphos albi sextarii per
acta empcionis vendidit, ideoque eos vsque domum actoris adductos in
via exhalavit) eundem vestro coram Judicio statuat vel inde
secuturis statutionis ejus & labores expedire pro illo respondeat
Sentencia ipsius Judicij officij &c. ad priora stringi Solucionem seu
restitucionem summe Vigintiquatuor Tymphorum pro eo exhalatorum
ac penis in juris &c. citat. aliasve citacione ipsius vacione in scripto
in die hodierna juridice et provenie partibus ipsius actoris citat. pro
pro suo commodo recepta. Coram Judicio officij &c. comparuit et suam con
troverte Lucas contro versus Judicium officij &c. coram se inductis
exauditis. Decrevit ac &c. Decernit quatenus Meus Citatus Jo
annes de Boris Rekawsky ro subditus Stanislai Lewandowsky
vell &c. Hoc Termino primo alibive in Processu celebrando. Tertio partibus me
moratum in Pallegati Judicij conservando Comparendi pe
remptorie. Huic in contincto Scribat. Relatio Alis Kotlecki
de Proroeus ad S. Nepomuc. T. Sept. Tm. apud Scios in Album
Dom. &c. &c. &c. juxta formam et stylum Cancellarie.

Munimenta inter Dd. Karskie et alios & M. Kuchorski Succamerarium Sacrorum.

Pro causa et actione Judiciaria intradicta inter Dd. Theresiam de Leyen
skie primo Dd. Albertum Karski ad Aedes S. Antonij Prospanskie sonte na
tos, Petrum, Hedvigim, Ursulam Marianam ad Leonardum et Annam Virgi
nes Juniores Filios et Filias Karskie in primo Voto procreatos citat.
ab una et M. Felicianum Kuchorski Succamerarium Sacrorum et quon
matrem eorum Marcti Filij et Filiae in appo et authe de jure com
petentis inhaerendo Inscriptioni authe &c. ipso in sponsa alto facto
et recognito secundo pto obto contumaciae ad judicium officij &c.
pte altera citat. ibidem adsit et quid ad Solucionem Summe Trium
Millium Tymphorum pro quibus ab eadem Summa provenientibus
Actor inscripto, cum Summa Supra exhibita pervenisset et
tentia ipsius Judicij officij &c. ad priora stringi. Solutionem cum
provisionibus retenti injuncti et deinde facto erit decernit et sen
tentiari &c. citat. aliasve citatione ipso labore in scripto existente in die
hodierna juridice et provenie partibus ipsius citat. ad judicium
S. Theresia de Leyen Skie Uxor Dd. Antonij Prospanskie in appo Filii
ejusdem Mariti sui et alios ad unepta citat. S. Antonium Sis de
ipsa Domo Judicio officij &c. comparuit et suum Dd. in controverten
tium coram Judicio officij &c. comparuit et Procuratorem suum pro tenuit ad primi pa
tem comparuit hic ipse citat. producat. Item pro tenuit ad primi pa
tem ejusdem Comparentis suo ibidem instanti. Jam ad repositionem ejusdem Comparen

Comparens dedit et concessit hoc ill Judicium D. Stanislao de Majoris M. Alb
ex quo causas majoris importantiae in judicio se Piechowicen
attentat, quod Gilhore ill Mansitis probatem Documentis
literatoriis juxta legem et regnicolarem Consuetudinem Prov Trnis priu
abhinc hic ad Prov celebrand Trnis partibus memoratis citrisq in
Pallegat Judicijs Conservando Comparendi peremptorium, Scribat
Reds Mis Archidiacono de Bronow ad Bona Stanislai Trn
Idcirco Dn. Bartholomej applicando Pl juxta formam et
stylum Cancellariae

Munimenta inter Bojanowo et Dzurnicow.

In causa et actione Judiciaria infra scra inter Generosa
Thariam Nowakowa olim Nob Alberti Nowakowski filiam
et Successricem nostram, Ex una vero Matthej Bojanowski
Consortem ejusdem pro se suosq Matthiam, et Thariam, Ne
reseam Virgines in nuptas Cyprianskie ex alia Nob Magda
lena Nowakowa praecedi filiam et filias Generosi Bojakowska
Severinum et Severinas alb abenia et Generos Matthe
Adamum, Casimirum et Adalbertum Dzurnicas vel olim
Generosi Valentini Dzurnicensis Filios alias Generosi Valentini Dzurnicensis
et Ejusdem Successores et quos mandatarios seu Jus mandatos ver
gentes quoq in Clientelarem Jus jurisdictionem authoritatem
et assessionem hereditarie Scripto certo manuali per olim Valen
tinum Dzurnicensis Parentem ejusdem olim Nob Alberto
Nowakowski alb Parenti et avo Super Summa certa
florenorum Polonorum data et adacta Castrensi Plocensi per eund
olim Nob Albertum Nowakowski Parentem et avum alb per
obbationem pro recto retro post obtentam contumaciam pdram
ad Judicium officij presens Parte ab altera citato pro eo
Quod eisdem Ipsi alb Bonorum profecti olim Parentes Sui Successores
Ea jure merito et ordine deportatores Summa pdem missum
ura cum provisionibus ab eadem provenient alb moderatis uti
dependente Nob Alberti Nowakowski Jonis Successoribus personam act
Sententia Ipsius Judicij officij presens Strangi, Solutionem qual
repraesata Summa cum Provisionibus ab eadem provenientibus
injungi et qd Juris est exegui presens citari alias citatione
Ipsa Saltem in se existens indiem Lunae proxima incidens et pro
veniens Scribi Ipsius citandi Actoris per Nob Adamum Bojanowski
Plenipotentem iscriam citato Nob Antonium Glosckowski
coram Judicio officij presens comparens et dicens Judicialiter contro
vertentibus quibus controversijs Judicium officij presens coram se
inducta et audita dicens Partem Actoris decere Partem citati de
fendi et contentis citationis suae [illegible] adinvenet Partem

ad

et recepit hoc dē Judiū
assectationem parte actoree dilatū ad munimenta ad causā
presens necessaria dū & sequentes quorelas Castren Płocen & trno pro
tunc ab hinc in Castro Płocen celebrand trnum Sanctū nemo
ratis utrius in prallegatis Judicijs conservando comparendi peremp
ptorium. Huiusmodi in continent Mlis Sūi Ill Horatij Gregorij Zolkie
ski de Brochocz auctis et juratis patronū Causē ipse Actoree
Generalis Syndicus pro tunc presens servien dilecti sui prefati ad
Deum Dominicum Pū q. ante Pū S. Bartholomej Apli proxi a anno
presenti tum ejusdem primo ex quo pueri contumacia est obtenta tem
pestive ante obtentionē ejusdem in una integra septimana debitis
et pertinentibus et reliquet de quo Deus Judex Mlis fuit dela
tionem

Munimenta inter Lapnicki et Zoranino.

In Causa hodierno ex dilatione anteriore majoris ~~Causa~~ introscripta Cūi relicta
et p Judicia officij Pū dilata et concepta ibidē ad seqvens Quoreli Cū Płocen Trnis
ut potē modernis ad Trnū ibidē Lentenū Sūm Conservatione facti et hoc in
Causa et actione Judiciaria introscripta inter Reverendum Dominum Thomam
Lapnicki Canonicum Cathedralem Płocen Prepositum Rosochowe facti Abbatem et Dñm
Stanislaum Zoranski S. Rom. Hereden ad Judicia officij Pū de abbatia
Cūi eo Quatenus ipse decimas pecuniarias de Capitulo Bonis Rosow ad Ecclesiā
Rosochowe spectans ab ultima quietatione retente ad mentem Dñi Capisto=
tis suis Cūi alleg petuat Lentendo ipse Judicij officij Pū ad omissa stringi
Dilatat alias Dilatione ead anteriore Actoree in presente audiendo
diem hodiernū fuisset provenit partibus ipsis utriusq ad Pū S. Antonium de Padua
Hora potentis Diei Sūi Pū S. Jacobum Apli coram Judicio officij Pū compa
rens et secum Judicij controversiis Judicialibus coram se
inductis exauditis gratiam Satisfaceret Pū Cūi Dilationi majoris libri
i anterioribus Judicijs concessa Dū in instanti Satisfecit, ulterioribus Ju
dicialibus earundē exauditis Controversijs causa Dū privilegiis ipsius as injunxit
in prosecutione ad assectationem ipsius Pū dedit et concessit hoc tē Judi
cij Dilationem ad munimenta causam Dū impugnare in Regni
Lovecki Cūi Płocen Trnis futuris altius hinc Płocen celebrand Trnū ipsius
memoratis Dñis in prallegatis Judicijs conservando comparendi peremp=
toriū. Datis ipsis in Curia.

Dilatio Munimentorum Inter Lembrzuz et Strzeszewo et Gorzno

In Causa et actione Judiciaria introscriptis inter Grosa Evam Gorska olim
Jacobi ex olim Gros Agnethe Luboradzka procreatis Filiam olim vero Grosow
Jacobi et Joannis steriliter vito functor Gorskich Sororem Germanam Groz
Josephi Lembrzuski Consortem actricem ex una et Grosos Sebastianum Laurentij
Franciscum et Antonij Filios Strzeszewskie Bonorum Korkowo Fatis olim Gros Jacobi
Gorski relicti occupatores rei Antonium et Franciscum Gorskie olim Gros Jacobi
Gorski Filios et quid maritato actrix in assistentia Gros Antoni Gzerskiej
Patris amitatis minorennes qui tutorem indigent ac tutorum de
jure incumbentium Authoritatibus et assistentijs inhaerendo inscriptioni
Authenticae olim Gros Jacobi Gorski olim Gros Agnethi Luboradzka

consortis sui

Consortes fud Actricis vero Matris super Summam Quaterviginti Millium Flo-
renorum Polonicalium et Inscriptione maternea Concernentis ati Possessores
Bonorum Koskowo existentes persolvant le portione Bonorum ejusd correspondte
exdividant quopropter citari ad videndum et audiendum ad p solutionem ejusd
Summe dotalis ex inscriptione Materna apparentis seu ex divisionem dicte por-
portionate sententiæ ipsi Judicij officij prdsent ad premissa strictius et id quod juris
erit decerni et sententiari prdsent alias citatorie in se esset
et in diem hodiernam evidens et proveniens partibus ejus actricis et quid actrectr
assistentia Gnosi Antonij Malewski personaliter citata p Prosp Sebastianum Krze-
szewski Lio et aliorum citatorum Nomine personaliter Coram Judicio officij prdsent
Comparens et secum Judicialiter Controvertentibus quibus Controversijs Judicium prdsens
Coram se inductis ex auditis ad affectatione partis citatæ dedit et concessit hoc
Judicium Dilationem ad muniendum Causam prdsens impugnant id q
ad sequentes Quarelam Castrens Plocens Terminos proximiores obtinere
in Castro Plocens celebrand Terminum partibus memoratis utrisq in
prdallegatis Judicijs Conservavit Conservat q comparendi peremptorium
Decreto prdsent vigore

Dilatio Inquisitionis Mgreevo.

In causa et actione Judiciana infrascripta inter Instigat Judicij
officij Plocz ejusq Delatricem N. Catharinam Konicka relictam olim
N Felicis Mgrewski Consortem Eiduam ad ab ora et NN Josepho Mgrewskie
et Hedwigim Sladka Conjuges et quid Consortem ejusq Marito inhærendo
pretationi actricis factæ secundo post obtem contumatiæ pœnæ ad-
diatur officij Plocz p die Rodierna parte ab altera ad hoc Quia ejusd
obtinuit dict. et beneficium Matrimonij vonatterius q ejusd Dua-
rio et humanis quibus hores Parentibus exhiberi mandatur ejusd actrices
Matrem despicientibus Temporibus Legerunt et dum diffamarunt inve-
alia quæ hi ab reverentiam Italy Nobilitatis non expirmuntur obse-
erant aliquoties et sæpenumero studuerunt permutasq conventias
ipsi appetrarunt nec non Summam adducer Ejusd hores q actricem petis
mutuo dabi nec restituerunt nec restituere volunt pinde petunt hæres hæpis
dem desapid una ad restituere Summa ejusq subcubuerunt ad quas
Sup ipso decerni Sup citatorium alias citatorie eadem de Omnipotentia latorie
in diem Rodiernam Inidem exparuit Sactibus ipsis citatis et quid
actrice pli citata p Nobilis Mgrewski suo et advocatus ad hæc pli Comparu
Judicio officij Plocz comparens et secum Judicialiter controvertitus quibus controver

Judicio

328 Judicium Plens coram se inductis et exauditis ad effectum videndi Partis actricis dedit et concessit hoc in Judicium dilationem Inquisitionis Partis actricis super contentis et expectationis Partis actricis Dei ad sequendum querelam Castri Plocz Termini primi et proximi abhinc in Castro Plocz celebrandi cum debandi Lovendo partibus ejusdem actricis in allegatis Judicii Terminum comparendi peremptorium. Decreti hui vigore.

Dilatio Munimentorum inter Strupczewo et Wloczewo

In Termino hodierno ex dilatione anteriore majoris partis citationis inscripti recepta et per Judicium Officii presentis parte data et concessa ideo ad sequentes querelarum Castrenses Plocenses Terminos ut potest modernos cum Terminis ibidem Contentis legitimam Conservationem et hoc in Causa et actione Judiciali inscripti inter Admodum Reverendum Joannem Strupczewski Parochum Gozovien actorem ad una et Nobilem Mathiam Wloczewski inhaerendo protestationi atque Ministerialis et Nobilem Arresto authentice facti secundo post obtentam Contumaciam per eam ad Judicium Officii presentis parte ob alteram Citati ideo quia ipse sepissimis temporibus in domo Actoris permorando vota iniisse cum Genofa Catharina Gorzechowska Actoris Sororina Conans Siliginis hyemalis Semi duos Coretos hordei Avenae tritici itidem Semi duos Coretos Bonionis Coretum Unum et alias res Scorsivo Regestro specificatas tum Summa centum Tymphonum Actore initio accepit accepta ad multas Actoris requisitiones etiam ad officiosum Ministerialis et Nobilem Arestum eadem omnia restituere noluit penas exinde cum restitutione intercepti frumentorum summae aliarum rerum Scorsivo regestro probandarum incumbuit pro quibus premissis restituendis atque penis presentem Citat alias dilatione ead anteriore audiendum hodiernam inhaerente et proveniente partibus ipsis utriusque actore personaliter citato per Generosum Antonium Malczewski Coram Judicio Officii presentis Comparentibus et recumbentibus alterum Controvertentibus quibus Controversis Judicium presens coram se inductis quatenus Citatus satisfaceret dilationi majoris sibi in anterioribus Judiciis concessae in instanti satisfecit alterius partis earum ex auditis controversis causa partibus in negotiis caperi mandavit experimento ad effectum partis citatae dedit et concessit hoc eidem dilatione ad munimenta causae presentis impugnantia ejusdem ad sequentes querelarum Castrenses Plocenses terminos proximi abhinc in Castro Plocz celebrandos terminum partibus memoratis utriusque in specie legitimi Judicii conservando comparendi peremptorium. Decreti praesentis vigore.

Sub actu Feria Secunda ante Fm. Natalitias

165 880

Sub actu F. 2da ante F. Nativitatis
G. V. Mariæ proxima A. D. 1736

Dilatio munimentorum Inter Conventum Ratovien.
et G. Grabia

In Causa et Actione Iudiciaria Infrascrta inter Illustrem Magnificum Theodorum in Mostowo Mostowskij Castellanum Sieprcen. Conventus Ratovien. Ordinis Sancti Francisci minoris observantiæ Sindicum Actorem ab una et G. Florianum Grabia ad Iudicium præsens inhærendo transfusioni authenticæ per Generosam Feliciannam Kisielewska ob Iosephi Filiam primi olim G. Venceslaj Gyzienskij Secundi ad psens nuptus G. Stanislaj Kierskij Consortem Venerabili Conventuj Ratovien. Ordinis Sancti ~~Benedicti~~ Francisci Super Summam Ducentorum Quinquaginta Tynphonum p eunq G. Grabia eiq Gnosæ de Kisielewskie ad psens Kierska Iuris datrici Suprascri Conventus Inscram factæ et recognitt pro die hodierna parte ab altera Citatt Idq pro eo Quatenus Ips Summam Ducentorum Quinquaginta Tynphonum G. de Kisielewskie ultimi nuptus Kierska actis Castren. Plocen. Inscram et ad solvenq assecuratt et p eanq de Kisielewskie Kierska Venerabili Conventuj Ratovien. Actis itiq Castren. Plocen. transfusam eiq actori psolvat Quapropter Citatur ad videnq et audienq ad psolutionem ejusq summæ una cum pvisionibus ad mentem transfusionis per Sententiam Iudicij officij psen. Stringi Solutionem Instantaneam Iniungi ac id quod Iuris et Iustitiæ erit decerni et Sententiari psen. alias Citatione Ips de pmissis Latiore in se existen. et pvenien. Partibus Ips utrisq et qvidem Actorea p G. Antonium Malewskij Citata p G. Antonium Cieszewskij Coram Iudicio officij psen. pter Comparentibus et secum Iudicialiter Controvertentibus Quibus Controversijs Partium

Iudicium Psens Coram se inductis exauditis ad affectationem
ejusq Comparen Partis Citatæ dedit et Concessit hoc Idem
Iudicium Dilationem ad munimenta eiq Citato Causam
Psen impugnantia Idq ad Sequentes Querelarum Castren
Plocen Terminos prius et proximius abhinc in Castro
Plocen post F. Sancti Andreæ incidentibus Apli Cele-
branq Terminum Partibus eisq utrisq in Pallegatis
Iudicijs sine ulla adcitatione Conservando Comparendi
peremptorium Hicq in Continenti Mtis Regni Gnalis
Honestus Gregorius Kosiecki de Bronowo authus et Iura-
tus palam publiceq Recognovit Quia Ips Citationem
Literatt Sigillatt p Terminis præsen Servien editam
Conq Pfatt Citatt ad Bona Nagorski F. 2da ante F.
Sancti Bartholomæi Apli pxe Pteritt anno Psen de-
tulit exportavit posuit reliquit et publicavit de quo
Psen Iq Mtis fecit Relationem.

Sub actu Fr̃æ 2dæ ante Fm̃ Nativitatis B. V. Mariæ 1736.
Banitio inter Swierski et Mostowo.

In Trn̄o hodierno ex Dilatione anteriore Scriptionis
ob spem in eunq concordiæ inter Ptes infrascriptas
subsecutæ et p Judicium Officij Pæ datæ et concessa
idq ad sequenq Quærelli Fr̃æ Hoc Trn̄os ut pote mo-
dernos cum Trn̄i ibiq contenti Sma conservatione facta
et hoc in Causa et actione Judiciaria infrascriptam inter G.
Antonium Swierski actt abuna et G. Ludovicum Mosto-
wski ob G. Ignatij Mostowski Fratris sui Steriliter dehac
luce decessi Successorem in hærendo Scriptum manuali
p ob G. Ignatium Mostowski Fr̃em ipsius Steriliter dehac
luce decessum sup Summam Centum Octuaginta Tymphonæ
tum p epiphisio cum omnibus apparamentis valoris
Octuaginta Tymphonæ actt datt ad Judicium Officij
Pæ pte ab altera secundo pt obtæ Contumaciæ
pœnam litt idq juxta et ad Scriptum manuale quo me-
diante Submiserat se ob G. Ignatius Mostowski Fra-
ter ipsius Steriliter dehac luce decessus Summas bi-
nas primam Centum Octuaginta Tymphonæ Scripto manua-
li ad solvendum assecuratæ, alteram Octuaginta Tym-
phonæ pro epiphisio cum omnibus apparamentis ad verba-
lem sponsionem ob Fratri ipsius concreditæ exoluturus
non tamen exolvit nec ipsius uti Successor Summas pt Sterilia
ejus fata exolvere vult, imo recusat. Citatus ad videt et
audiendum ipsius ad exolutionem Summarum binarum supra ex
Pstarum cum pressionibus provenientibus Pæ Pæ alias Dilatione
eadem anteriore Scriptionis de Pmissis latiore in se
existente in die hodierna inde et provenientibus ptibus ipsius
utrisq et quidem actt pt citta p G. Antonium Stoszko-
wski pt coram Judicio Officij Pæ comparentes et se
cum Gdis controvertentes. Quibus controversijs Judi-
cium Officij Pæ coram se inductis Exauditis ad obje-

ctas condemnationes ~~binas~~ ex pte S. Alberti Wołtowski
Subjudicij Terrae Plocensis binas primae Fra 2 pt Dnicae
Laetare Quadlem in Ao 1730 alterius vero ex pte ejusdem
F. 2 pt D. Jubilate in ao 1731 in lucro alterius sup S.
Ludovico Mostowski moderno Citto in Judicijs suis
obtenere Teneri, eundem S. Mostowski docere de loco
standi. idque in instanti (: non posse rationibus indicibus con
stituere sibi locum) consuit censetque Pl. quoniam com
parens Ptis Citae recessit proinde Judicium Pcens easdem
Condemnationes objectae approbavit. in negotio vero ppli
Ptae pars actae coram Judicio officij pte comparens et
Trnum eundem hodiernum pro tota Judiciorum Pl. audientiam
sine attentans memoratae pte Citae tribus et ultra Ju
risformam ad Jus juridice pro Mte R. S. H. Gregorium
Rokiecki de Bronowo Judlem vicibus quatuor clamatae
et vocatae ut ante ita et post ossum obtestum tempe
stive pro S. Antonium Głoszkowski interpositum et pro Judi
cium officij Pl. suscepto et connotato non tamen comparens
petijt accusando sup eodem Citto poenam Bnis perpetuae
decerni aliaque in talibus fieri solitt juridice exeq
postulavit, et Judicium officij Pl. juri communi asse
ctationique ptis actae ut licite annexendo memoratae
Bnis perpetuae poenam decrevit, ad eandem publicandam
suprascriptum Mtem addidit et deputavit. Qui Mtis
satisfaciendo deputationi suae a Judicio Pl. habitae
eandem Bnis perpetuae poenam sup Citto Pl. in Trno dis
parens obtenere ac ipsum et Citto esse Bannitum juri
communi contrarium hic in praetorio Civitatis Plocensis
et in alijs locis publicationi consuetis ad Judicia.

moderna forumq publicum congregatis alta sua pro-
nica et sonorosa voce publicavit, proclamavit,
et ad notitiam omnium pro tunc praesentis indubiam deduxit. de
quo hanc suam ipsius mtis eloco publicationi solito
ad Judicium suum rediens fecit Relationem. postquam
publicatis Bnis pro pelucae poenam. Judicium officij praesentis
pro faciendo in praemissis juxta praescriptum Juris Communis
executione. Causam praesentis cum toto ejus effectu ad Mundum
Loci Capitaneum seu officium ejus competens sub cujus
Jurisdictione praefatus Litt. cum Bonis suis subest
vel consistit remisit remittitque praesentis Decreti sui
praesentis vigore.

Banitus N. Cieszewski pro N. Pęska.

In Trno hodierno (ex) Dilatione anteriore. Munimentorum
partis Litt. infrascriptae receptae et per Judicium officij praesentis
datae et concessa idque ad sequentem Quaerentem Cnae Plocensis
Trnos ut potest modernos cum Trni ibidem contenti sua conser-
vatione factae et hoc in Causa et actione Judiciaria
infrascripta inter N. Martiannam Brochocka et G. Mar-
tini Pęski Contem. Viduam actae ab una et NN. Adamum
et Josephum Cieszewskie inhaerendo Inscriptioni tum Ma-
nifestationibus authentice factae super summam Quadrin-
gentorum Quinquaginta Tynphonae Polonae unacum provi-
sione provenientis in rem actae recognitae ad Judicium
officij praesentis praeter ab altera Littos idque ad vidi et audi ad solu-
tionem summae praeinsertae Quadringentorum Quinqua-
ginta Tynphonae actae cum provisione provenientis inscriptae eandem
summam praefatae persolvant. Sententia ipsius Judicij officij praesentis
ad praemissa stringi et id quod Juris erit Decerni
et Sententiari praesentis Citantis alias Dilatione eadem anterio-
re latiore in se existente in diem hodiernam incidente
et provenientis partibus ipsis utrisque et quidem actae per G. Jacobum
Kęsicki Plenipotentem in scriptum Litta pro interesse
G. Josephi Cieszewski per G. Felicianum Kisielewski. Quoniam

Quoniã Nr. Ctor. Cerzenski in causa Grẽ in trans
disparet et se condemnare petiit pinde ad moderno
comparens ad conjunctionem Disparens causã Grẽ
suspendit suspensõq; ejus declarat. Sup Grẽ non cõti
parente. Sors Ctor. attrahit coram Judicio officij Grẽ et
comparens et Trino eum rodiens per tres Judiciorum
Grẽ audientias sine attentans mercedem Litis Grẽ in
Trino Disparens trib; et altra Juris forma vinbg̃ua-
tur p Mgr. Gregorium Lokiecki de Brzozow Jun
dem clamat et vocat non comparens uti ante ejus
et post officium expectus tempestive p. Sr. Antonium
Jezewski injectos et p Judicium officij Grẽ Sure
ties comparet
petiit et commstat petijt accusando pena Sacri Bris
decerni, aliãq; litteris Sibi Solit. juridice exeqi
postulavit et Judicium officij Grẽ. Juri communi
expectationiq; ptes acta utilicite annuendo me mo-
rati Bris pena sup Acto Grẽ in Trino disparens obtẽ
Decreuit ad eandẽ Publicand. Succesivo Sten. Lokiec-
ki Judem addixit et deputavit. Qui Mtis Satisfaci-
endo Deputationi Suej Judicio officij habite Grad
S. pena Sup Acto obtẽq ac ipe mor citt in Trino
Disparens ejus Banita Juri communi contra-
rium et rebellem hic in Proscio Civitatis Lovcen
et in alijs Suis publicãonj consuetis ad Judicia moder-
na fora publicad congregat alta dea Proclica
et sonora voce publicauit, pclamauit et ad noti
tiã oiũ ptare Grẽ indubiam deduxit Legem hanc
Sua dicẽ Mtis e loco Publicationis sibi ad Judicium
Suum rediens fecit Relationem Sqtq; Publicatis Ba
nis pena. Judicium officij Grẽ protraiendo in Se
riesis justa praxim juris communis executio-
ne Causã Grẽ, ad totum ejq effectum ad Meum
loci Capneum seu officium ejq competens Saban
jus Jurisdictionem prætactus citatus ad Suos
Suis Sabest vel consistit remisit, remittitq;
Grẽ. Decreti sui vigore

Nob. Actu 7 Xbris
Ctr. Natalitius Stor
1730

Decretum
Decretum non Laudi
et Laudandi

Banitj N Trębinski p N Adamum Maliszewski 885

In Causa et actione Judiciaria infra descriptt inter Gtem Adam Malischewski actorem ad una et N Antonium Trębinski in Idemendo manifestationis fieri coram actis authenticis Emi facti ad Judicium officij ipsius parte ab altera citt dj proco Quatenus ipse Rte Zophiam Malischewska Consortem suam ad quietand et abrenuncand de bonis Paternis et maternis respectu summe in vim dotis percepte coram Judicio officij ipsius Statuat Consortitudi Statuet dj Summa per de ipse recognoscet ipsemq ad videndq et audiendq ad recompensationem ejusdem Dotis p ipsummet percepti Sententia ipsius Judicij ipsiusq Stringi et id quod Juris esset exequi et sententiari citatq aliis citatis in ne ipse de premissis latiore in te existente indicem hodiernod vicinorum et proveniens ipsatt pars actorica coram Judicio officij ipsius plenarie audientia legitime antentam memoratt partem citatt tribq et Illa Lobiecki de Brousens Judiciale clamatt et vocatt in tanam Comparentes vero se nec p suos quem vis compasuit Plenipotentes pars actorica accusando petijt p Judicium officij ipsius huc eam partem citatam coram Banitionis decerni aliaq in talibq fieri consueta officia nio nij partis actoree uti licite annuendo memoratt Petrum Banitionis decrevit ad eam publicand plenarie Illi supra descriptt Lobiecki addixit et deputavit qui Illis satisfaciendo deputationi sue a Judicio ipsius habita coram Judicio officij ipsius modo simili debito Decretti ac ipsimet partem citatam et Banita suis Communi Contumacia et rebellione huc in Istoria citatis placeq et in alijs locis publicationi solitis alta duabus Cornua et sonora voce in presentia multorum variis Conditionis atq sexus hominum ad Judicia moderna fora dj publice congregatta publicavit proclamavit et ad notitiam omnium p tunc ipsius in debita deduxit de quo ipse Illi e loco publicationi solitis ad Judicium fuit redeuns fecit Relationem post quam publicatis Banitionis plenarie Judicium officij ipsius pro faciendo in premissis ulteriora peragi Juris communis exequtione causa ipsius in toto ejus effectu ad Nros Locum Capitaneum Duces Nros Locorum Capitaneos sub cujus vel quorum Juris dictione ipsatt pars citata cum Bonis suis ubicunq vel subsistit reperiri poterit requisitq Decreti ipsius alibi exigendi Hinc in Continenti M Petrus G H Gregorius Kobiecki de Brousens Bonis Trębino Tsta ante Tes Laurentij Martyris fuere scripta die vicesima mensis Octobris

---

In Termino hodierno ex Decreto anteriore dilationis Majoris ani expiratis per Judicium officij Bdzen Data et Compta sito dj ad sequentes Querelarum Castellanie Terminos et vota nuncupativa Cum Terminis ibidem Contentis Regulis de Conservationis facta et hoc in Causa et Actione judiciaria vigore Scripta inter Incolam Jacobum Rabie Latium in Bonis Subsidy existentium ergo alium fratrem suum natu majorem Heredem Alterum ab una Incolas

887 Stanislaum Antonium Valentinum et Dominicum Lubkowskie ex olim Ilmosa
Marianna Nizniewska quondam Valentini Filia procreatis Filios tum
Paulum Dzierski ex olim Ilosa Dorothea Nimerowska quondam Va-
lentine Filia progenitum Filium Demum Joannem ad Judentium Caplis
hic atq; Andream Petryhowski agrorum alias pesulé dicte Dorogiowska in
Bonis ejusd Dupadty Sitte quovis modo prospectores ad Judicium Officij Prosen
Inhaerendo Manifestationibus Suis facta parte ab altera Statutes Latione
per ipsos Juriem quibus dictam pesulam Actoris hereditate possident non
reproductionis Summalquid et quanta ex documentis realibus appareret pro
portionate portionis erga Fratrem ab Actore Nolle Legationis tum et con-
tributionis stante possessione ipsorum premissa pesula Vivipo Militibus
per Actorem et ejus antecessores inredemptionem dicte et exolute non compen
sationis, sine prosequentibus annis provenientis pensionis renutionis proces-
sus de premissis Latore in se existens eadem Judicium legitime Ladens
et provenien Partibus ipsis utriq; Actorek per Dnum Carolum Trabia Pal
Sonalis Citatis per Dnum Antonium Pescowski excepsis nobilibus
Andrea Petrikowski et Dominico Lubkowski pro interesse suos Dominici
Lubkowski per Dnum Antonium Malewski pro interesse Suos Petri
Dowski per Dnum Jacobum Ignatii Lampareny et Dnum Judicialiter con-
tro versen Partibus Controversijs Judicium presens Coram se inductis et
exauditis Decrevit ac presentibus Decernit qua tenus Q. Antonius Ze-
Lowski Comparens à Principalibus Suis Suo Coram Judicio produxit
Plenipotentium ad in Instanti et quoniam non produxit imo ab in
Scripto Comparitione recessit proinde Judicium Officij Prosen Inhaeren-
do Legibus Pri affectationi q Partis Actoris Annuendo Super dispa-
rentibus Citatis panam banitionis decrevit et ad Publicandam eam
banitionis panam assistentiam Pri Inclem honestum Gregorium Sol
kiecki de Bronowo Judicialem addidit et deputavit qui quidem Milite
ribus Satisfaciendo Deputationi sue à Judicio Prosen habite panam ba-
nitionis Super Citatis non Comparentibus modo predicto obtentam ac ips
met Citatis disparens ope banitos juri Communi Contrarios et Rebelles
qué Valvis Aulae Judicialis ac in aliis locis publicationis solitis in
Frequentia multorum pro Judicij audientis longregatis tribus et ultra fuis Tromen
vicibus quatuor alta sua voce preconica Sonora proclamavit publicavit et ad no
titiam omnium protunc presens indubium deduxit deque hac sua ig. M. è
loco Publicationis solito rediens fecit Relationem post quam publicatam banitionis
panam Judicium hoc pro tribunali in omnibus quatenus predecessis juris Communis
executione P. Jacobum Dubroski B. C. P. addixit et deputavit qui P. B. C. P. eand
executionem ad primam partis actoree sequi filiationem Decretij Prosen exhibi
tionem de bonis Citatis fuit et peragat ibq; sub panis contra remittentes offi
ciales in Legibus Pri sanitas nemo vero sine executionem nec per se nec per
suos subordinatos audeat impugnare versatas sub pene banitionis perpe-
tue Prosen inter positis Cum Citatis vero Citatis Comparens in Comparitionem
specificatis Judicium Officij Prosen Causam hanc cum toto ejus effectu ad
Dominum ex remissione incidentem suspendit suspensam q ope declarat
Decreti sui vigore.

Stanisław Kiełb

et Laborowski

Sabatu F. 2 ante Fm Nativitatis D.N. 1736 ad.

Dilationem probari debebitur lecta Legis Documentis literatoriis
Idq in Expentibus Dnici Castren Nocen Terminis Edictis ab hinc in Castro
Nocen celebrand Jum Coteris vero Citatis Causam Dilationis ad sequentes Terminos suspendit Suspensarq esse declarat Jnis Partibus
memoratis utriusq in Collegatis Judicijs Jnde ulla dilatione forsan
visto Comparendo peremptorio Decreti pte vigore

Decretum Intor Nicolai et Zaleroschi

Jntermino hodierno ex Citatione literali Sigillata Castren
Capitaneat Nocen tenoris Sequentis Matthias Casimirus a Dembowa
Gora Dembowski Nocen Nowosiely etc Capitaneus vobis NN Josepho
Laroni Agneti N Alberti Zaleroschi Consorti filiq Gutkowski in
tibi quemet N Alberto Zaleroschi marito nec non [illegible] Zaleroscha
relicta olim N Jacobi Bogurschi Consorti Vidue Matri Joanni et
Thereside virgini filio et filiab Bogurschiorum de Personis bonisq vestris
generaliter omnibus vigore regio et Nostro quo hac in parte fungimur
Capitaneali Authoritate mandamus ut in Terminis per edictales Causarum
Officij Judicij F2 prius et proximius obhinc in Castro Nocen celebrandi
personaliter ac peremptorie compareatis ad Instantiam Instigatoris Judicij
officij Nostri ejusq Delatorum GG Joannis Nicki et Alberti Gutkowski N
Josephi Gutkowski Filij ex ol Nobili Marianna Nicka ejusd N Joannis
quoq filia astra germana progeniti minorennis vigore legis in Tutorem
et Nicki actoris existens Acta Qui vos et quid is id N Gutkowski minorennis
ei ejusd G Joannis Nicki avi pij et Tutoris de jure incumbent vosq mari-
tum ejusd Virginem eum Tutorum de jure incumbent Authorita-
tibus et assistentijs subdendo protestationi sub coram Actis Authenticis
Legi facto secundo post obtentam super vobis plenam contumaciam citant idq
pro eo Quia vos posposita Legibus et constitutionibus Regni quibus nemirem
expellere et injuriare iubent imo serio vetant et prohibent vos vero in
dolo suum earund Legum procedendo Actores ex possessorio sortiri in Bonis
Bojarowo Gordzie Sett Acta hereditat et post fata olim Gotimonis Nicki
steriliter vita functi inde devolutis vi et violento modo expulsistis eosdq
sortes avulsas et ademptas humanopere NN Zaleroscy desolastis invectaria
deperdidistis Edificia labi causastis apes ex alveis per in curiam vestri consultam
amisistis Sylvas p excisionem arborum depopulati estis subditos propugnastis
res varias suo Regestro specificandos et munimenta ad eosd sortes pertinentia
intercepistis forsanq sortes easd in summam tui ad inducestis Actores per inde
injuriastis et contra leges Regni procedistis et plures in ejdem legibus descriptas
incubuistis proquibus dup vobis decernendis nihil obtinuimus pro reinductione
Actt in sortes p vos violento modo possessas repetitam damnum p vos illatt
extraditione rerum mobilium et munimentorum intercepitt p sententiam Judicij
officij Nostri decidend possessionisq citationis citatis idq Termino advenient.
paritur et judicialiter responsuri Datt in Castro Nocen F2 post F Divi
Annud Genitricis G V N proxima Anno D. 1730 alias citatione ipsa
in relatione existente in diem hodiernam vicidente et proveniente parti
ipsis utriusq et quid actorea p G Joannem Nicki suo et alionum ac
nomine personaliter citata p N Florianum Zaleroschi coram h.
officij vos presentis compa rentibus et sua judicialiter contrave-

Hoc Decretum ad Sigillum Actum Speciem

quibg Judicium controversijs partium expeditis rejecit causam prdcm
ad Terminum Condescensionis in pendo Borowo Bojanowo Gostrie
disputicandam rejectg prdsentibg. et hic subinde militis Lñi Gnäti Horeftus
Gregorij Robiecki de Bronowo Authenticus et Juratus palam recognovit
se citationes literales Sigillatas pro Terminis prdsentibg Serviente
editas contra prdfatos Citatos et quid contra NN Gutkowskie et Tabrodzkie
ad Bona Bebnowko contra vero NN Bogutskie ad Bona Bojanowo
Chraponia utrasq 7 2do ante F.S. Bartholomeij Apostoli proxima anno
prdsenti tunc et earum primas et quibg pro contumacid est obtenta
tempestive ante obtentionem earum in una integra septimana debuisse
expartepe posuisse religuisse et ut juris est depositione notificasse de
quo prdcm epis Relatio

Inquisitio educendi Sexag. inij inter SS. Witowskie
et Adhibitores ab una et S. Dębskig ac alios ibidem

In causis et actionibus intrascriptis binos et quid primo inter Instigatores
Judicij Officij prdscne ejusq Delatores NN. Franciscum Rydzienski et Catha-
rinam Conjuges tum Antonium Witowski et Mariannam Bogurskie
Ittid Conjuges genetos et Filias ó G. Adami Bogurski crudeliter p intra-
scriptos Citatos interempti Actores et quid Consortes in Authoritate et
assistentia de jure incumbens ab una Gnosos Alexandrum et Ludo-
vicum, de Godziszewskie Conjuges Parentes tum Adamum et Alexandrum Filios
Infrascriptte necis in persona olim pdicti N. Adami Bogurski patratg
primales et actuales homicidas Dębskie matrem vero Consortem ittid
ad assistentia Mariti exhibendo proclarationi Capitis olim prdicti
Adami Bogurski vulnerum obductionibg ac protestationibg Authentice con-
tra ipsos factis secundo post obtentam Judicium ejusdem Officij pdras Citatos idg proce-
quibg ipsi in veriti pdras Legum contro oppressores ac manuales
homicidas sanctitt cmo ejusd post habere variis temporibg et modis
auctt et olim Parentem Actricum aggravarunt, infestarunt con-
cuperent laeserunt ac in super dolend fata prdicto ó auctt Parenti
Causarunt et Intulerunt pdras exinde Legibg Regni descriptte
incubuerunt pro quibus super ipsis decernend et extendend per
Sententiam Judicij Partes citantur alterq vero inter Instigatores Ittid
Officij Judicij prdscne episq Delatores SS. Alexandrum et Ludovicum de
Godziszewskie Conjuges Parentes et Adamum Filium Dębskie Actores
ab una NN Antonium Witowski et Mariannam Conjuges Franciscj
Rydzienski et Catharinam ittid Conjuges Bogurskie olim Nobilis
Adami Bogurski Filias Mariannam Radratowska ó N. Matthid
Brzechowski derelictam Consortem Viduam matrem Thomam
Brzechowski Filium Infrascriptam Violentiam mutuos et unani-
mes Cooperatores et executores nec in laboriosos Blasecam
et Mathiam Subditos ipsorum complices et ad infrascripta de

Hoc Ittid ad Sequens actum spectat.

Com imminente

immicentes inhibendo protestationi et vulnerum obductioni coram
actis Authenticis Regni facte secundo post obtentam Contumaciam pdictam
Citator parte ab altera et quid consortes ab utrinq cum assistentia
maritorum subditos vero cum Dominorum ipsorum authoritate et assistentij
ideo quia ipsi et precipue NN Witusky Conjuges ex consilio supra-
fatorum inculpatorum adhibitis predictis inculpatis subditis memo-
ratum ol N adamum Bogurski circa Dominicam Letare Quadrage-
simalem in anno d 1734to oblitis timoris Dei et precepti ejus quod
honorare et debitum cultum Parentibq exhibere iubent ipso in Con-
trarium earumq legum divinarum et Constitutionum Regni procedendo
nulla habita ratione solum modo appetitu ducti fortune conuenerunt
Conjuraverunt geribq concurrerunt rupturam interiorem ac para-
liticum morbum hocce tempore causarunt exindeq fata appropinquari
ejd olim Parenti suo causa extiterunt nec non supradictum olim
Parentem suum in tali defectu existentem ad contentiones et iniquas
rixas Le cum Actoribq informarunt et subordinarunt qui subordinatus
ol Parens aream actorum hereditariam cum inculpatis ac guerra
hominum superinvexit actricem Consortem et matrem solo ductus vicini-
tatis odio ex informatione eorumq securi alias malleo aduncis in pectus
letalissime percussit et via vita ei privavit quibq dei stantibq violentij
actorem J Adamum Debski filium matrem suam adjuvantem omnes inculpati
pariter concurrerunt convulnerarunt vulnera inflixerunt et in
eum interimendi causa tormentum irruerunt et defacto interemissent
si de fuga n labaret sed dum stantibq rebus NN Witusky Conjuges
cum Complicibq suis eum ol N Adamum Bogurski paraliticum et ruptu-
ram ut prodictum patientem letaliter vulnerarunt et fatorum causa
extiterunt post subsecuta vero fata quorum ipsimet (ut probabitur)
Causa extiterunt, insidias interimendi aut capiendi acto J Adamum
Debski Legibq Regni quod neminem captivare nisi iure victum iubent
Contravenientes cum variis armis et telis struxerunt viam publicam ali-
quoties queunque deprimis temporibq ita ut quovis momento id actor
de vita sua periclitaretur interciperentur irrealia nunquam probanda tam
matri quam filio Actoribq obiecerunt et in honore effrenata et licen-
tiosa lingua summopere laeserunt diffamarunt in duellum aliquoties
provocarunt aliasq multas violentias omnes inculpati in omne effrenati
nefas perpetrarunt et exacerbarunt Actores p ledivam Protestationem
respectu acti interemptionis ol N adami Bogurski quod ipsi probare
circumscripserunt exinde pdictas legibq descriptas succubuerunt pro quibq
super ipsis decernendis nihilominus pro eliminatione ejusq ledive

Idsiud Protestationis ac proclamationis capitis prdsentibg citantur
alias citationibg ypdis latioribg inde existentibg in diem hodiernam
presentibg et provenientibg partibg ypsis utrisq; et quidem actore p
M Antonium Wituwski suo et aliorum actorum nomine personaliter
citato simul et actorea p G Adamum Debski suo et aliorum citatorum et actorum nomine personaliter Coram Judicio officij prdsentis comparentibus et secum Judicialiter controvertentibg quibusq; controversijs Judicium coram de conductis exauditis ad affectationem utrarumque partium dedit et concessit hoc Jdm Judicium Dilationem scrutinij partiutrique super contento citationum et protestationum partium utrarumq; ad sequentes Querelarum castrenses Plocenses Terminos prius et proximius abhinc in castro Plocensi celebrandos conservando partibg memoratis utrisque in prdallegatis Judicijs Terminum comparendi peremptorium decreti de rigore

Decretum comportationis scripti inter Kowalewo.

In causa et actione Judiciaria ripariensi inter M. Kowalewski actorem et M. Andream Kowalewski ad Judicium officij prdti hodierna die requirendo mandatum fieri pte adversa citti ad videndum et audiendum solutionem sibi per personalis citationis agentia Florij Solarij tum quoque Lectis et intellectis Dto Judicij officij de Judicando et sententiando Judicij officij prdti stringi et id quod juris erit exequi pte actoris relationem ypsius latoris in hoc existit modum hodiernum in audiendo et provenientibus ypsius utrisq; ad prdtum Castrum et Judicium ibm coram Judicio officij prdti comparendum et ad prdta controversia inter partes Judicium ipsum concernentia de conductis exauditis diem de decernit suspensa decisione causae de comportatione citationis actorum scripturum super his mandatum fieri dari sub amissione causae legevery Querelarum Plocensium proximiorum ibidem celebrandos Terminis prius memoratis ad citandum in prallegata Judicijs conservando comparendi peremptorium decreti de rigore.

Dilatio Inquisitionis Inter Stawiszyno

In causa et actione Judiciaria in scriptis inter instigatorem Judicij officij Juventis eius & delatores Nobiles Andream et Elisabetham Wilczkie coniuges parentes tum Valentinum et Sebastianum filios Stawiszki actores ab una et Nobilem Bartholomeum Stawiszki et consortem eius et quidem consortes in assistentia Maritali in hoc et testamentis ac super deductionibus autentica facta deinde per obtentam contumaciam ad audiendum et videndum Juventis porte ab altera citatis in eis prius ipsi non attentis legibus & constitutionibus quibus nemini opprimere damnificare inirias iubent imo serio vetant et prohibent aut sunt rigore prdtum sperant nulla habita ratione causae solum odio et rancore ducti Nobiles Valentinum et Sebastianum filios Stawiszki actores conventionem aut obductiones civiles stercentes et loquentes instigare non contenti totaliter nisi rebus identicis et oppressionibus versis in majores se se referendo ausus sunt eum apocellis in Numeris interficere asseres nullis dedamnis ouidem damno instrumenti et pretio deliberatum impulsionem inventionis causae aliasq; plurimas identicas omnimodo inquisitionem prosequendas et agere prout re & pramis leges contrarium prohibent patras ratione & mihi per una cum recognitione damnorum causationem sibi cumbentium prdsentibg citantur Actas citationis ipso latione in existente indem non

172 842

Lodiern[o] Incidente et procedente partibus ipsis in vtriq[ue] Actorea quidem p Generosu[m] Vdalricum Stanisl[aum] de suo et alios autor[is] hac parte ad hoc sufficienter constituto p Generosu[m] Bartholomeu[m] Stanisl[aum] suo et eor[um] socior[um] nomine p[ro]nunciat[o] coram iudicio officij p[rese]ntibus comparentibus et cum iudiciali protestatione contra reos ibidem p[rese]ntes coram se inductis exauditis ad effectu[m] actionis et p[ro]testationis p[ar]tis d[ic]te actoree iudicium delationem vnius vtriusq[ue] partis vt vtriq[ue] sup sententia actionis et p[ro]testationis p[ar]tis d[ic]te actoree iudicium delationem vnius vtriusq[ue] partis vt vtriq[ue] sup sententia actionis et p[ro]testationis p[ar]tis d[ic]te actoree ad sequentes Lectiones Castrenses Placencias terminos proximius ab hinc in castro celebrandos statuim[us] p[ar]tibus memoratis vtriusq[ue] dispositionis iudicij conservavit conservat[is] comparendi peremptoriam decreti p[rese]ntis vigore

Attestimenta Int[er] Generos[um] et Ldziary

Incausa et actione reivendicacionis inprodicipio Int[er] Generos[um] Gaspar Gamorskij actore d[omi]no abanza et Generos[um] Adam Ldziorskij inhibendo scripto manuali ipsius sup summos ducentos et triginta florenos actoris dato ad iudicia p[rese]ntis officij parte ab altera citatos ibid[em] ad audiendum et audiendos adhibere testimonium summe superius expressate eandem totalem summam eidem actori p[ro]solvat sententiam ipsa iudicij officij volentes ad premissa stringi obtinentem in instanta rea eiusdem summe ducentorum triginta florenorum injungi sentibus citatur alias citatione ipsa lectore inse existente in diem hodiernum inquendi et proveniente partibus ipsis vtriusq[ue] ad quidem actoria p[er]sonaliter citato p Generosu[m] Felicianum Spesowski coram se inductis exauditis ad effectu[m] actionis partis citate dedit et concessit vel ipsi iudicium officij p[rese]ntes comparentibus et se cum iudiciali protestatione contra reos ibidem p[rese]ntes coram se inductis exauditis ad effectu[m] actionis partis citate dedit et concessit dicta ipsum iudicium delationem ad onerimentum causa p[rese]nte impugnantia ad sequentes Lectiones Castrenses Placencias terminos proximius ab hinc in castro Placencia celebrandos terminos partibus memoratis vtriusq[ue] dispositionis iudicij conservavit conservat[is] comparendi peremptoriam p[rese]ntis hinc insontinenti ministerialis Curie Gnatij honesti Gregorij Lotiensis de Borowno scribat relatio adhuc in Radbor Feria 2da ante festu[m] Sancte Barthol[omei] Apost[oli] proxime pretenta

Iuxta formam et stylum Cancellarie

Banitus Thig Gebart p S Mulaczewski

In Terminis hodiernis et delatione anteriore majoris partis citate recepta et p Iudicium officij p[rese]ntis dato et concessa ibid[em] ad sequendas Lectiones Castrenses Placencias Terminos et post redditos ad terminum ibid[em] contentum in legitimo conservatione facta et hac in causa et actione Iudiciaria inscripto inter GG Sebastianum Mulaczewski et Alexandram Wawrowska Conjuges et quid consortem ejus d[omi]ni mariti ut tutoris conjugalis authoritate et assistentia actoris ab una et Gnij Ignatium Gebart Venatorem Dobrinensem in libertando Manifestationis suis coram actis authenticis Legitimati parte ab altera ut ibid[em] pro eo quia ipse in p[rese]ntia judicialiter assumerum dominum Actor procedendo terminos varias varij personis p eos et Actores allegatis et mutuo datis et ratione obiectionis ejusdem Actori pranito paritatem statuendi offerioso arresto prodenit et arestavit, vi cuius eo ipso vindicandi honorem p[re]dicti Actores in curiam et sic semper ejusdem pedes rationem dicti p[re]dicti et p[re]dicti Actores in curiam et sic semper ejusdem pedes rationem p[re]missorum succumbit pro quibus sup ipso decernendis mihi dominus pro relatore iuxtantarum quod arresti injuste et indebite interpositi sententia judicij officij p[rese]ntis et ejus stringi relatorem ad instantiam injungi ad quod iuris et justitia decernendi et sententiam p[rese]ntis citatis alias dilatione ea[m] lectore in de existente in diem hodiernum inducendi et proveniendi partibus ejusdem utriusq[ue] et quid Actorea personaliter citatis p Gratum Antonium Glowkowski personaliter coram Iudicio officij p[rese]ntis comparentem et sic cum Iudiciali contrarium quibus controversijs Iudicium officij p[rese]ntis coram se inductis exauditis decernit ad p[rese]ntem decernit quatenus sabisfaciat Magnificus citatis Dilationi majoris sibi in ante dicto Iudicijs recepta ibidem in instanti et quia ad sabisfaciendum a corpartitione inscripto recepit proinde pars p[rese]ntata Actorea coram Iudicio officij comparens ad Terminum eundem hodiernum p totam Iudicium audientia legitime alter

prenotata partem citatam tribg et altro uiris fauram vicibg gratuar. p. Mtem
Lris Gralem hongl. Gregorii de Lotichi de Brorano Judicalem dottr. et cavall
uti arte ito et post officijs orestem terpestive p. Ghel Antonii Glosch. stii inter
positis et p. Judicij officij prdsenq. suscepta et connotated. r. ontemen. conparentem
in lucro relevationis arestor. sup. summas in debite interpositor. admittente
Judicij officij prdsenq. Judicialiter ac officiose condemnavit ulteriora g.d.b. in talibg
tien. solita p. Judicij officij prdsenq. decerni et exequi postulavit et Judicij
officij prdsenq. in vim ejus d. lucri ea in causa attenti decrevit et prdsenq. de-
crevit quatenus pars citata aresta sup. summas in debite interposita
exhibet
relaxet in instanti pro quibg conveniq. parti actorem sup. p. dcto Bonitionis
perpetua qud in casu decreto controventionis super parte decreta controvenient
decernit per Judicium officij prdsentis ad cauteq. publicand. p. dcto Bonitionis
Illis Rnis Gralis et Gregorius Robiachi Edit et deputat. suis Illis Sabis
faciendo deputationis fed. a Judicio prdsenti habitel cond. p. dcto Bonitionis
rodo prdemisso super Magnifico Gebart Venatori d. Dottorem obtentam
al. ipsul. retr. cured. Magnifi. Citatus prdsenti in termino disponendi ea ba
mitt. suis contrarii et rebellem sui in praetoris Civitatis Placent.
ac in alijs locis publicationi consuetis prdsenti plurima Nobilitate ad indicio
more erga fori publice separata congregata alta suo et sonorosa predica
rica voce publicavit et proclamavit et ad notitia omnium posture prdsen
tium in dubium deduxit de quo hanc suam clocs publicationis solito ad Judi-
cium suum rediens fecit Relationem post qua publicata Bonitionis p. petud
Judicij officij prdsenq.
p. dcto ipso faciendo in prdmissis visto prdscripta suis communis et cautione
G. Joannem Chmielewski Burgrabi Castren. Placent. addidit et deputavit
qui Grg Burgrabius ad privatam partis actorem requisitione decretig p. dcto
exhibitionem cond. executionem de bonis Mobilibus dictati rei citati peragere
teneb. sup. dcto contra renitentes officiales legibg Regni sanctis Decreti
prdsentis vigore

Dilatio Inquisionis Bromier.

In causa actionis Judiciaria infrascripta inter existigatorem Judicij officij prdsenq.
quig Delatores Grosos Mariana Dobrosetha relicta q. Gri Victoris
Bromierski Consort. Vidua Rebel Laurentij Ignatij Lorini Anna
Eleonora Catharina Victoria et Boguslaa Virgines Filios et Filias
minorennes Bromierskie et quid minores in assistentia sibi con-
jux. stenti actores ab una et Grosos Stanislaum Bromierski ad indicium
officij prdsenq. vicibg venendo protestationibg de valituri obductionibg
contra actis authenticis Legitimationis decreto p. dcto obtenta contra-
riand. p. dcta citant. id parte ab altera citt. in processu ja id
G. Bromierski ut ex actis observatis Chartasq. consanguinitatis
dictas leges publicas per Gerburt procedendo vend. leges calendo con-
sanguinitatem deprehendo omnia debiti licita malis progressus impugnat
ad et quando licet omnia Conscriptionem Complexationem inter se acta
habeant et ipse ad ejus fratrem adrog. Joannem Reverendi Bro-
mierski parte ab altera die 13 Maij anno prdsenti in tribl omnes
ciones oppressiones suas et violentias p. protestationes coram

coram Actis publicis pronunciatas in spera consequendi quietem
in post commansionis et regratificationis ejusdem autoritas condona-
verit et complanatione cooperiverint nunc et ad predens non cessat
a predecessorum violentijs et oppressionibus qui vivo eodem accumulat gloriam
se actores in orphanitate existere sibi consulere valentes adpetis-
simis temporibus ad curiam nullo habito rumoris superinvasit dictum dissa-
pravit verbis scommaticis affecit irreliquum nunquam probando obedit
in curia declarationibus tonorum et confirmationibus turbulentis
protinus pupillis in minorennitate existens morbum et decumbere
in lecto causabit eodem oppressit huic illuc tergiversando per angulos cu-
riam protrusit actorem matrem hinc spectans super hoc spectandum
ac si aliquid habuisset dicam sermonem corde dolentem et id deflentem
humum strauit fecit oppressit concussit consanguinolenta pedibus calca-
vit contusiones in obductione specificato inflixit in tuguriolum animum
habet fateri abominabilia spuma de ore ipsius pleno in majorem
actoris aggravationem ut mater Roverea dictorum verbis eadem
in vitibus ferra alicui comparando in faciem magis et magis contemnendo
vilipendit perinde contemptibilem vita privare ad pupillis aliquod ap-
prorsus hoc declarando et adimplendo arcu ipsi aliunde in lesso
eo translatum offert homines utrius quidem actoris infirmiens
oppressit concussit precipue honestam civilitatem et laboriosam lucrum
converberavit consanguinolationes coram actis civilibus probrosis ob-
ductas inflixit honestus Joannes Przedworscensis civilatorem superadeptam
civilatis Martis variis suis contumeliosis profugavit perinde ex
defectu omni habitis propascendis civibus hominis in civibus decessus causa da-
mni extitit tandem ex civilator revocatus fuit ejusdem equum et vaccam nulla
habita ratione intercepit usufructus videlicet equum moleranda applicando
recuperavit et iterato curiam expulit pecunias expetatas et fraudulenta inter ho-
mines dispartitas et dispositionem economicam actoris abstinat derogat
in possessione et promissa actu complanationem cessionis impedit et
sibi appropriare intendit alias querelas violentias oppressiones
angariationes de die in diem incessabiles ore tenus tonentes Jer-
mino Termini explicandas et quisitionem omnimodo deducendas
peregit plenas ratione prohibitionis legibus regni descriptas et eo
quod justitia erit super ipsa decernendis incubuit adquas vigin-
gendas pedissequa citatio alias citationem ejusdem videlicet existens in die
pedissequa incedens et proveniens partibus ejusdem utrius quidem actoris
per Grossum Marianum de Dąbrowa Dąbrowska suos alios actores omnes
personaliter citato per Grossum Antonium Malenski personaliter [illegible] controversijs
partibus corporaliter et dein judicialiter controversiis quibus controversijs judi-
cium pedissequum coram se in auditis tandem ad affectationem partis actoris dicti
et concessit hoc in judicio Dilationis Justificationis partium utrius super contentis
citationis et protestationem partis actoris dicti quibus sequentibus querelis
Costeny Plotcensis Terminos prius et proximius subsistere Castro Plotcensi
celebrandi conservando partibus renovatis utrius quidem judicij Termi-

[illegible] ad audiendum [illegible] comparendi peremptorium [illegible] in contrarium Mis Legis
Gralis M. Gregorij Latinelli de Fermano de Ostiensibus et Juratis pro [illegible]
Quo ipse Cetal literale sigillata pro terrenis presentis et dicti Cortesa
prefecti Citt ad Bona Primeri tragra Dd. Ante J. Bartholomei Apostoli
protenia Anó presentis sed et ejus privil et quapdra Corteranus obtento
tempestive arbe obtento quis in ista integra deputata de tuis et postavit
posuit reliquit et de positione ratificavit de quo presens Dd Mis fecit Rdabid

Dilatio Inquisitionis int Kadratorum et Dgbk.

In causa et actione Judiciaria introscripta Int Instigatorem Judicij Judicij [illegible]
ex una delatorem Exhib Laurentium Kadratorski actorem ex una et Gnosp Stedanum
Judicialem de Cadiscensis Conjuges Parentes Adamum et Alexium filios Dgbk Gnosp ac
Interrogandum familiarem ipsius Gnosp Dgbk infrascriptos citatos ex altera
Pro tenore dationis renuntiationis familiarum ipsius Gnosp Dgbk infrascriptos citatorum
Inhaerendo petitorum Judicum obtenta per eum quo officio est arcto sup inquisitione
ipsius Gnosp Adamy Dgbski Famulo interpositi qui etiam presentis citationi apud
ipsos arrestatos et quia Nanitatam Consortem in absentia mariti secundo post
obtentam cartam ad predictum Judicij officij presentis parte ab altera citatos inde
quod ipsi et reliqui Gnosi Parentes in Vicinitate sedem habere commorando
iterum more vicinitatis observando inducti contractorem quodam iniquo odio
cum continuo ferveg in exasperationem tam verbis quod alijs diversis in
partibus aggravarunt et aggravant damna plurima in frumentis et pratis inventarijs
deliberate impulsis causarunt filijs ipsi eorum licentiam perhibendo eos dg propter
solam oppressionem vicinorum a domibus avocatos circa ipsi conservando ipsi animas
male informant et subordinant ipsi autem pluri mandata parentum prosequentes
primo laborios cum luem subditi actoris nulla habita ad ipsi occasione a solo terram
contra Dominum ejus actorem moderni rancore in via prediverterunt consumerunt
arrum in agrum introserunt infrustum ut Creatorem Dei pedibus calcarunt
denum secundario tempore actu ut hi hi hi mali ob aliquo evenire speranti viam
publicam intercepserunt qua intercepta primo observant diffamarunt dehonoraverunt ac
post oppresserunt baculis concesserunt evaginatis frameis una cum predicto
famulo suo circumdederunt in nomine utilarunt duos digitos abscinderunt ei-
terumque attentarunt digitum abscisum et in terram lapsum in contemptum actoris
canibus in cibum projecerunt ac alios violentias in persona actoris executi sunt unde
parvae ratione premissorum succubuerunt pregnatg tuper ipsi decernendo predicti
citatij alias citatione ipsa latione in se existente in diem hodiernum in debite et pra-
senti partibus ipsis utrisg et quia actore personaliter citato p Gnosp Adamum
Dgbski suo et aliorum Citatorum nomine personaliter coram Judicis officij predicti
comparente et sedem Judicialem aliter controvertentibus quibus controversijs Judicij predicti
coram de industria exaudita ad assertationem partis actoris edictum dedit
et consequenter Judicium dilationis Inquisitionis partis utrisg super contenta
Citationis et protestationis partis actoris illg ad sequentes tuendam Castrum
Plovan Jurisdictionis posse in absentia in Castro Plovan celebrand post Festum Sancti
Andreae Apostoli Termino partibus memoratis utrisg in predallegatis Judicijs
Conservandi conservatis comparendi peremptorium decreti presentis vigore

Decretum Remissionis inter Battyseum et Remissorem.

In causa et actione Judiciaria introducend inter [illegible] Petronellam Sorcinensem
Relictam et Dominum Albertum Battyseum Consulem Vindunensem actricem et [illegible]
lentinum Remissorem ex altera reo Dominum Albertum Battyseum inhaerendo rescriptioni sue ac Mandamus in Authen

Sub Actu F 2da ante Festum Nativitatis S V Mariae 1736

346

Delatio Inquisitionis inter NN Trebienskie et G Venceslaum Ciołkowski

In Causis et Actionibus Judiciarijs infrascriptis binis prima quidem Inter Instigatorem Judicij Officij praesentem ejusque delatores NN Joannem et Constantiam Virginem innuptam Fratrem et Sororem interse germanos Trebienskie et quidem praefatam Virginem in ossa Fratris sui Actores ab una et Gnosum Venceslaum Ciołkowski infrascriptarum Violentiarum Executorem Dominum tum LL Casimirum Valentinum et Andream Subditos ipsius adhaerendo Protestationibus et vulnerum obductionibus tam per eosdem Actores quam olim N Alexandrum Trebienski Parentem ipsorum coram Actis authenticis Regni factis secundo post obtentam super ipsis Contumaciae poenam ad Judicium praesens Subditos quidem cum authoritate Domini pro die hodierna parte ab altera citatos ideo quia ipsi et praecipue ipse G Ciołkowski Dominus non attentis debite attendendis legibus et Constitutionibus Regni infrascripto serio prohibentibus primo residentiam Actorum superinequitando eosdem verbis scomaticis laesit contemptuavit N Joannem Trebienski flagro conflagellavit ex sclopeto ejaculari et interimere attentavit tandem secundo tempore ipsum Actorem ex sylvis discedentibus viam publicam penes Villam Ciołkowo magna intercepit interceptaque via iterato ejusdem Actorem flagro conflagellavit converberavit eundemque ulteriorem oppressionem effugientem et domum suam discedentem convocatis ~~ipsis Subditis~~ ex holodio supra scriptis Subditis Actores in via assecutus est assecutosque una cum Subditis praedictis concussit consautiavit convulneravit ex sclopeto ad eundem N Joannem Trebienski iaculatus et eundem laethaliter coniaculatus est convulneravit vulnera in obductione expressa inflixit et infligi causavit par equorum cum curru intercepit et vix restituit funem in cervicem injicere et ad aulam suam ducere voluit suprafatumque olim N Alexandrum Trebienski Actorum Parentem protunc in equo accurentem ipsi LL Casimirus et Andreas Subditi de equo detruserunt fractionem manus causarunt aliasque violentias Inquisitionibus deducendas peregerunt per quae praemissa leges Regni transgressi sunt poenasque Judicio arbitrarias succubuerunt pro quibus super ipsis decernendis citantur Altera quoque inter eundem Instigatorem Judicij Officij praesentem ejusque delatorem G Venceslaum Ciołkowski Actorem

ab una et Nles Joannem Trębienski et Constantiam Trębienska Fratrem et sororem inter se germanos inhærendo officioso arresto apud ipsos interposito tum quoque Protestationi coram Actis Plenę conę ipsos factæ sororem quidę uti Virginem in assa de jure competenti secundo post obtentam super ipsis Contumaciæ pœnam ad Judicium præsens parte ab altera Citatos ideo quia ipsi postpositis legibus et constitutionibus Regni quæ neminem in periare diffamare in duellum provocare irrealia objicere interimere attentare invadere jubent imo serio vetant et prohibent attamen ipsi spretis et illusis ejsdę legibus Actorem invaserunt invadendoq oppresserunt Protestatione sua circumscripserunt læsive in duellum provocarunt dishonorarunt interimere attentarunt irrealia nunquam probanda Consorti Actoris objicererunt, arbores betulicas ex nemore Actoris excisas evexerunt Nles et Mlem circa officiosum arestum earundę arborum postposuerunt diffamarunt dishonorarunt concutere attentarunt et vix n concusserunt si se fuga n salvassent proinde citantur ad videndum et audiendum ad recompensationem damnorum stringi ratione pactati excessus pœnis puniri et id quod juris erit exequi et sententiari Alias Citationibus ejsdę latioribus in se existenę in diem hodiernam incidentibus et provenientibus partibus ipsis utrisq Actorea quidem per N Joannem Trębienski suo et aliorum Actorum nne plr Citata simul et Actorea per Gnosum Joannem Chmieleuski personaliter coram Judicio Officij præsenę comparentibus et secum judicialiter controvertentibus quibus Controversijs Judicium præsens coram se inductis exauditis ad affectationem utrarumq partium combinatis Actoratibus et reatibus earundę dedit et concessit hoc idem Judicium dilationem Inquisitionis Parti utriq super contenta Citationum et Protestationum Partium utrarumq idq ad sequentes Querelarb Castrenę Plocenę Trnos post Festum S Andreæ Apli incidenę conservando partibus ejsdę utrisq terminum in præallegatis Judicijs sine ulla adcitatione comparendi peremptoriem.

Sub Actu F 2 ante F. Nattis S V Mpla AD 1736

Banitus inr Białoskory et Laskowo

1736

Sabatu 3ra ante Festum Epiphaniæ Domini ad 1736

Gaspitio miter Bigtoskory. et Laskowo.

In causa et actione judiciaria inpasera inter Mtanislaum Skallo-
skoski actorem et M. Stanislaum Laskowski: inhærendo legibus
et constitutionibus Regni sub pœnis contra Marcam in Statuto
Regni desinpt. ad Judicium officij Capitanei abactoria sitpto. Quate-
nus vend. et fidedigne Testimonia et hoc in Causa Dñi M. Alexandri
Lipicki et Marianna Zarnowska juridice conjugum homicidij
manualibus, ratione vulnerum ad M. Martianna Lipskaia Virginis Nomine
Actrix sanguine juvenili crudeliter profusi supra scripti homicidij
manualis interemptionis processu causæ debitis relationibus obser-
vatis prout scit ipsa melius nota Sit. nro coram Judicio deponat
et phibeat. Sin secus premissa facere reas averit, sciat ipse sub-
pœnis Judicio arbitrariis parire. Quo actu alias citatione ipsi
actori in hoc existit in diem hodiernam mensis et presentis Octobris pro
actis coram Judicio officij Capitanei et pro comparendo et Judicium
e totum Judiciorum Regni audiendum sub attentatorum memoratarum pœna
debitis tribus et ultra juris formalitatibus observatis per Dñum Dñum Stanislaum
Gorski Skolichi de Bronowo Judicem nostrum comparens in para
contumacia condemnavit, ulteriorique sibi ea in causa juris dicere ex-
postulavit, et Judicium officij Capitanei juri communi attestationique fidei actis
ubi late annuendo pertinet pena Regni sup pte act. Decem ad eandem
publicandum Regni pœnas supra scripti Nemini addiderit deputationi
Juris satisfaciendo deputationi sue audiendi habitæ me-
moratæ Regni pœnas sup pte citati pte in Judicio parendo obtulerit
met ptem citatem esse Baricatam juri communi contrariam hoc in Foro
civili Polonico et in alijs locis publicandum sub vecti ad Judicia mo-
derna sordida publica congregata actu sua Oeconomica et sonora
voce publicavit, proclamavit et ad notitiam omnium ptarum pertinuit.
deduxit de quo hanc sibi in mitis eloquijs publicandum debitæ Ju-
dicium sub rediens fecit relationem postmodum publicatam Judicium
Judicium officij Capitanei prefatum in partibus juxta scripti Juris
communis executione. Causa pte citati toto ejus effectu ad manda-
tum Capitanei seu officialis competens ubi prefatæ partes citatæ ad
Regnis suis subsistunt consistit remittit remittitque. Decreti
pro tribunali in rigore. Scribat relatio mihi Stanislao Gorski de Bronowo
Judicium Regni pœna dispositum. Actum Actoria. Feria 4a post Festum Sancti
Martini Pontificis anno quo supra forma et stylus sanctionis

Gaspitius J. Capuinski. p. Dñi Kosickie.

In Causa actionis judiciaria inpasera inter Dñi Joannem Parentem
et Theophilam Leszczynska conjuges Parentem alias Jacobi Kosic-
ce Filiam Kosickie actor abuna et M. Andream Cyprianski Scholis in Dñi

Cyprino

Quirino Krayski Heredem tū Pauli Strzegowski ejusq sortis mor
Dogroiz Possessorem, atq Valentinū Krajewski. Inhærendo offid
Mūs et Ministerio Curiæ ꝓ citationē positionem apud ips interposito
dēt māoni authenticē fatt ꝓ Judicium officij ꝓ pte ab altera
Litor. ideò Quia ipē et pr̄cipuē Andreas Kilgwinski tempore im Trno
inferendo nulla habita rōne ſuprā Precentor Typhone
ſupra memorat R. de Lesczyno hāc Kzycka matri in via publica
percutere accepit habita cōintelligentia cū R. Valentino
Krajewski ad depositū et conservandū nem ips religt Undè act
Matrem injuriavit et damnificavit qua ꝓpter citant ips et pr
sertim eund R. Krajewski ad ois et cuj ad restitutionem ejusd
dni dupl ex rōne apud ips in depositū religtū et ad amica
bilem actt rōne, ꝙ restituta, minimē ad ejsd apud quos
reperiri potest, Sententia ips Judicij officij ꝓ ad Gratias tringi re-
stituendum Summe citat ad ꝛplicandū precise injungi. ꝙa.
alias cessatione ips citatoris mē exigente mdē hodiernū inde
et penitus absolvi et quid actt ꝓ R. Jacobū Keszlu suo et aliorū actōrū
Pbr. Litty R. Pauly Strzegowski suo p̄ interesse Pbr. R. Valentini
Krajewski ibid suo p̄interesse Pbr. coram Judicio officij Dēm
comparere et seu de controversiā dubiis controversijs partibus cau
excludendis ꝙa ad interesse R. Krajewski citti ꝓpositū eund ad evacu-
rē juramenta ad ea dat nulla rōne habita de lege regnicolis
Kzyska Matre actōr Quinā ꝓ R. Andrea Lybinski generū ips
intercepta ante dat et ad conservationem Summe Sententiæ Syn-
phone intercepit et put ipē R. Krajewski de interceptione ſumme
nesciens nullū compactū cū eod R. Andrea Lybinski habuit,
extendē ad nullā recompensā terminū ad unū Festū Nti Regis
in sequens Quorū Locū Judicij proximiū habitū et ad
celebrand Sti Joannis Andreæ apli Ostiarū incidens Trnū pūtis
memoratis utriusq impetrantibus Judicijs conservando comparend
peremptorie. ꝓpter quā R. Petrū ea ꝓpter rem ad Judicium officij ꝓ
Decernet ꝙ quo Juris erit. Quod ꝓ interesse R. Strzegowski Sabi
ejusd R. Andrea Lybinski ut heredit R. Quirino obligati Posco-
nis. Quorū id R. Andreas Lybinski originaliter citty ꝓ in
Trno disparet et de contemnere ꝓmis et. Undè ad eod R. Stre-
gowski Sabinę Causę ꝓ Suspendi et suspensū ꝓ ips de la
tū ad convictionē ejusd disparere. Supplicio disparere. Quo
Statt citt coram Judicio officij ꝓ ꝓ comparere et Trnū cum
hodierno ꝓtō Judicium ꝓ ꝓ audientiā mē attentans meno
rati citti tribuet altera Juris forma ꝓ M. Dr H. Gregorium Koski
cli de Jarocin Jud. Sen. virtutes gratiarum ante ita et ꝓ-
ctis de nocte tempestive ꝓ R. Laurentium Ulrici ꝓ ſubſti inter
positū et ꝓ Judicium officij ꝓ susceptū et coram tali Causę
et Trnū nō in comparendo in Curia Solutionis Summe

Con

Condemnav it ulteriorad sibi eam Causa juridice exegi postu-
lavit et judicium officij Dñi ejus muni appellationis ptis audi-tis
illam inducendo [illegible] quae nad Prtes sup allos se in Imo diffe-
rens. Deveniatur per D. Gratiny Actg summas ptes ad ea quae conveniat
mihi declarata probat. Subpena B. quae in causa [illegible] contravenit
mihi sup scripto se in Imo Dñi Judicis [illegible] interpositis [illegible]
Scheibl de Bronowo examine addit et deputat. Qui Prtes [illegible]
faciendo deputationi suae a judicio se habite menoratis Prtis
poenae dupli, citto obtae ac ejus et scripturae expe. Dantur juridicum mani
contrarium hic in Storio scribtis Noelet mihi alijs loco publicationi con-
suetis alta sua Teonica et sonora voce publicabit, pelanavit eo
ad notitiam omnium ejus mandato deduxit de quo tandem idem Nobis
e loco publicationi stilo ad judicium redeuns fecit relationem
postea publicatis B. coram Judicium officij Dñi profaciendo nisi omissis
juxta praescripti juris communis executionis officium competens
videlicet S. Carolus Grabiasch Not. adjudicavit et deputavit. Qui S. B.
ad primam ptis allegationis dicti Bene exhibitionem tam et exe-
cutionem de omnis scripturae dicti juris obstant quibus in juridicis opposi-
tionibus relationis ad capitula inducenda et inscribenda facere et
agere teneri judicis subditis cum veritate officiales legibus
et consuetudinibus. Scribat Actas Stilo Judicij de Brynowo, ad
Bona Equino Krayki et Thomas Albinus Florentius abbatho pte
Dñi Assumptionis in Calvo Dñi Marcin de Dñi juxta stylum can-
cellariae ad judicia moderna tenendi publicum congregatum

Sanctus N. Adamowski pro D. Schicht.

In Dei nomine et ad citationem literalem hujus actus scripti Nos
Arcerio talis. Matthias Casimirus adhuc bona Dona Bonifacia Ursula Elisabeth Dei
de Czermno et Sapiehau. Tibi N. et Andree Adamowski de Bona
Bonifacia tuisque in bonis vigore regio et nostro quo hac in parte fungi
mur captionem mandamus ut in Nostris Dei et Actus Judicijs
Judicijs et Provinciis abhinc in Nos Loco celebrandis ac
peremptorie comparcas ad instantiam D. Joannis Laurentij et
Jacobi filij Petri Filij Stephani alias Laurentius abbatho pte
Dñi Assumptionis in Calvo Dñi Marcin de Dñi juxta stylum can-
cellariae ad judicia moderna tenendi publicum congregatum

Sanctus N. Adamowski pro D. Schicht.

In Dei nomine et ad citationem literalem hujus actus scripti Nos
Arcerio talis. Matthias Casimirus adhuc bona Dona Bonifacia Ursula Elisabeth Dei
de Czermno et Sapiehau. Tibi N. et Andree Adamowski de Bona
Bonifacia tuisque in bonis vigore regio et nostro quo hac in parte fungi
mur captionem mandamus ut in Nostris Dei et Actus Judicijs
Judicijs et Provinciis abhinc in Nos Loco celebrandis ac
peremptorie comparcas ad instantiam D. Joannis Laurentij et
Jacobi filij Petri Filij Stephani alias Laurentius abbatho pte
Dñi Assumptionis in Calvo Dñi Marcin de Dñi juxta stylum can-
cellariae ad judicia moderna tenendi publicum congregatum

Proxima Cto Dñi 1730. In diem hodiernum fuit dict mulier
pribus ipsius actoris et quid aut p. Jacobum Hesilii Blasce suo
et alio ad hanc plm. Actum p. Antonium Malcylii coram judicio offi-
cij pl compare et lendfor controverte Quibs contraversijs judi-
cium plens coram dinduct qualibus. Tenen Comparens Partis
dicti ut procurat plenipotentiam a principali hodie vivendanti
et quo id nō potuit, imo à comparitione ad comparendum recessit
prinde et stat pars actrix coram judicio officij pl plr comparens
et Jmte eundem hodiernum plto ad judiciorum pl audientiam more
testium memorati Actoris et alterius Judicium coram viribus quatuor
Jacobi Mesett Gregorium Solicelli de Pronono Judicem clam detractat
ati ante ita actoris offm ad effectum tempestive p. Antonium Male
ophi ut per procuram et per judicium officij pl sus dpl et commorat
nō fri comparendi in causa devationis summa condemnavit
ulteriusq; citra in causa jurandi decessoq; postulavit et judi
cium officij pl juri communi attestationisq; partis actricis ante
mendo para Prius ejus actoris fri Judicis disparens decrevit
ac pl decernit. Quatenus actor Jmd pl non convenit absolvi
levet, cessanda quietet sub pena Jmis quae circa dictos pl
contraventionem ejus actoris pl Jmi Judicis pariter interponi pad
conjunctim cum actoris Judicis de Pronono judicis decernam addi
t pl Deputati. Qui Mes satisfacientes deputationi sibi à jus-
dicio pl habitae nomine Jmis pena ejus actoris obtem
ac pronuntiat actoris. Jamitud juri communi contrario et rebellem
huic ritu to Civitatis loco et alijs locis publicationi consuetis ad
judicia moderna fori publicum congregati alta tua jovica et fo-
ro prosa voce publicavit, proclamavit et ad notitiam omnium
pro in dubium deduxit de quo hanc fidem mihi et loco publi
cationis scholo ad judicium tuum rediens feci relationem. Post
Publicatam Jmis pena judicium officij pl prosequendo in
primis juxta prescriptum juris communis executione. Can-
sad pl ad totius ejus effectu ad meum loci sapiens sive officium
ejus competens sub ejus jurisdictione stabilitis ad Pronis
huius subesse consuetis remisit remittitq; pl decre
ti sui tenore. Scribat stetad Mes Roderici de
Pronono ad Bona fidei. Et ita ante Jm absolutionis
in Cur Regia Januarii Anno pl. Juxta formam
et stylum Cancellariae.

Absolutum Fi. Et. ante Jm
Nativitatis D.N. Mariae 1730 Cto.
Finitis inter scripta et Notam

Querelarum Castrensium Plocensium Terminos proximius ab hinc in Castro Plocensi celebrandi conservando partibus memoratis utrisque in praelegatis Judicijs Terminum sine ulla Citatione Comparendi peremptorium in Continenti M. R. G. Honestus Gregorius Rosiecky de Bronowo authenticus et juratus palam Quia ipse Citt. Citt. Sigillatt. per Fratrem praesentem servientem edidit contra praefatt. Cittum ad Bona Rogdenicski Metonum Feria Secunda post Festum Sancti Bartholomei Apostoli proxime praeterita anno praesentium et ejus prima ex qua poena Contumaciae est Obtenta tempestive ante Obtentionem ejus in una Integra Septimana detulit exportavit, posuit reliquit, et depositione notificavit de quo praesentem idem Mlis fecit Relationem.

Dilatio Munimentorum Inter G. Gajewski et et M. Bromierski.

In Causa et actione Judiciaria Infrascripta Inter G. Nicolaum Gajewski Actorem ab una et M. Josephum Swiętosławum Bromierski Ensiferum Terrae Vyssogrodiensis Inhaerendo Inscriptioni authenticae Coram Actis Regni Recognitae ad Judicium officij praesentis parte ab altera Citt. idque eo Quatenus ipse Summam Millequingentorum Tynphonum Polonicalium una cum Provisione eidem Actori Inscripto et ad Solvendum assecurato persolvat Citat. Igitur ad videndum et audiendum ad Solutionem ejusdem Summae una cum provisione Sententia Judicij officij praesentis Stringi et Compelli praesentis alia Citatione ipsa latiore in Se existens in Diem hodiernam Incidente et provenientibus partibus ipsis utrisque et quidem Actorea per Generosum Franciscum Sulenski Inscriptum Plenipotentem Citatum per G. Jacobum Kesicki praeter Coram Judicio officij praesentis Comparentibus et Secum Judicialiter Controvertentibus Quibus Controversijs Judicium Coram se Inductis ex auditis ad affectationem Comparentis Partis Cittae dedit et Concessit hoc Idem Judicium Dilationem ad munimenta Causam praesentis Impugnantia ad Sequentes Querelarum

Castrensis Plocensis Trnos post F. S. Andreae Apostoli Incidens proximius abhinc in Castro Plocensi celebrandae Conservando partibus memoratis utrisque in praeallegatis Judicijs sine ulla adcitatione Terminum Comparendi peremptorium In Continenti M. R. S. Gregorius Kokiecki de Bronowo authicus et Juratus palam rvit Quia ipse Citationem literalem Sigillatam pro Trnis praedecessoris edidit Contra praefatam Citatam ad Bona Promiensis magna F. 5ta in Vigilia S. Bartholomaei Apli proxime praeterita anno praedecessoris detulit expectavit posuit Reliquit et notificavit de quo praedecessor Dominus Sectus Relationem

Decretum Comprobationis Inter Goszczyńskie et Sokolnickie.

In Causa et actione Judiciaria Infrascripta inter N. N. Dominicum Parentem et Paulum Filium Goszczynskie actores ab una et G. Albertum Sokolnicki et G. Pauli Sokolnicki Fratrem Germanum et Successorem unicum adhaerendo Manifestationi Coram Actis authenticis Regni factae secundo post obtentam Contumaciae poenam ad Judicium officij praesentis Parte ab altera Citatum ideo Quia Ipsi licetsi optime sciverit quod Isiq et G. Paulus Sokolnicki Frater ejus a se Actoribus modernis Summas infrascriptas ut pote a Parente Summam Centum Viginti unius Tynphonis modo accomodativo sine omni Scripto contraxerit Filij vero Summam Ducentorum quindecem Tynphonum pro bobus Ipsius proprijs Gedani divenditis circa se detinuerit et eamque non restituerit Ipsi tamen existens post eunque Fratrem Suum legitimus Successor et Bonorum ejus Possessor Summas praemissas in unam Computando Summam Trecentorum Triginta sex Tynphonis efficientis ad multiplices Actorum requisitiones exolvere non vult imo recusat Citatus igitur advidendo et audiendo Ipsi ad Solutionem ejusque Summae Sententia Judicij officij praesentis Stringi praesentis alias citatione eaque latiore in se existentis in diem hodiernam

Incidens

Sub Actu Feriae Secundae Ante F. Nativitatis G. V. Mariae Ano Dni 1736

Decretum Inquisitionis inter M. Zaborowska et G. Zaborowski

354

178

In Trno hodierno ex dilatione antenore munimentorum ~~In Causa et actione Iudiciaria infrascripta~~ parte infrascriptae Citatae in ante actis Iudicijs recepta et per Iudicium officij praesentis data et concessa idque ad sequentes Querelarum Castrensium Plocensium Trnos ut potemodernos in Trno illius contenti legitima conservatione facta et hoc in Causa et actione Iudiciaria Infrascripta inter Instigatorem Iudicij officij praesentis eiusque delatricem M. Mariannam de Skarbki Relictam Ot M. Andreae Zaborowski Subdapiferi Tomzensis Contentem viduam actricem ab una et G. Stanislaum Zaborowski Subdapiferiae Tomzensem B. Szczepkowa haeredem tum Antonium, Albertum Theodoram atque Agnetem Virgines innuptas Rzezkowskie subjudiciae Ciechanovienses nec non Rosaliam de Grabowskie primi Ot G. Casimiri Rzezkowski subjudiciae Ciechanoviensis ad praesens secundi nuptus G. Ignacij Lorawski Contentem Matrem tum Petrum et Catharinam Filium et Filiam Rzezkowskie in primo voto procreatos et quidem Virgines atque Consortem in assistentia Competenti tum Filium et Filiam cum authoritate de Iure Incumbenti ad Iudicium officij praesentis parte ab altera Citatos pro quatenus ipsi Inventario res mobiles varias seorsivo Regestro descriptas futuro in Trno praeterea actricis proprias per eandem actricem ad B. Szczepkowo post inita Connubij vota cum praefato Ot M. Zaborowski Subdapifero Tomzensi Parente et avunculo ipsorum impulsa et invectas tum Subditos non nullos ad actricem pertinentes in B. G. Stanislaj Zaborowski haerens extradant restituant et compensent Sententia ipsos seu Eveni ipsorum onus actionis praesentis magis afficit Iudicij officij praesentis stringi Satisfactionem praemissorum injungi et id quod Iuris erit et Iustitiae exegi Citantur alias ~~Citatione~~ Dilatione ipsa latiore in se existente in diem hodiernam incidens et provenientem

partibq ipsis actrq et qrlq actrice M Zaborowska subdapsi
fera tum Zoris p̃onaliter Stato p̃ Joannis Ldu Zaborowski
suo p̃ interesse p̃ler p̃ Interesse DD Szczkowskich p̃ Ctuto
dum essalcuthi Coram Judicio Officij ipsey Comparuy et lead
Judlter Controvertes qribq Controversijs Judicium Officij ipsey
Coram se inductis Laudibq docuit ac ipsey decernit Coatusq
Satisfaciat D Zaborowski Dilatio ni essuni in contrb relicti ei ante
non hq Judicijs concesse dq ni instanti tanq parte citata iudi
cet D Zaborowski in eam Satisfactionis Summ in actis Protesta
tionem Coram actis ipsey Feria Tertia post Festum Sanctor Simo
nis et Judæ apostolor Anno currente 1731 p̃ D Stanislaum Szcz
kowski Judicio Terrestrem Siechanoviensem suo et DD Casi
meri et Alberti Szczkowskich Fratrum suor germanor Cop
M. Andream Zaborowski subdapsiferum Zoriensem ad dnos
tum Summ relationem post subsecutam B Szczkowa officiata
traditionem nocturno tempore ex B ipsq hoc tariis ad B Bli
chowa essi actricis hereditaria expationis p̃fator inven
tariis in Edictis B Blichowa locationis facta p̃ducente
ex deq Inventaria essi actricis p̃ qribq pars citata Convc
nit Coram B Szczkowo D Zaborowski hereditarijs nulla red
isse et extasse firmiter elegantia eoq in passu in deductionem
p̃mis ob Inquisitio edicti concedendi expectante Judicium attenti
p̃missis p̃ D Zaborowski Allationibq suspenso toto negotio
et Coprietum Satisfactione mandatorum insistendo expectationi
partis citatæ scilicet D Zaborowski necessariam esse Inqui
sitionem p̃ partem utramq in eum finem quatenus Inventa
rior essit actrix ad B El essi Maritali sui cuiuslibet Coniu
bynam B. eaq Inventaria haberent educenda esse censuit ide
in sequentibq Verbis Castri Ploccq Terris, Szumigabkine
in Castro Ploccen Trado partibq memoratis actricq in Valle
dictis Judicijs Conservavit Conservatq Compascendi per omnia
rium Decreti sui Vigore.

Sub Actu 12 ante F Natlis S V M. pro Anno 1736

Decretum Solutionis Cum Motione
Per M. Luborski et Zborinski

Sub Actu Feriae Secundae ante F. Nativitatis
G. V. Mariae proximae A. D. 1736

Decretum Solutionis Cum Motione
inter M. M. Kuborski et Zboinski

In Termino hodierno ex Dilatione anteriore mu-
nimentorum Parti Citatae Infrascriptae per Iudi-
cium officij Pen. data et Concessa ad Sequentes
Querelas Castrens. Plocen. Trnos. ut pote moder-
nos Cum Termini Ibidem Contenti Lma Conserva-
tione facta et hoc in Causa et actione Iudici-
aria Infrascripta inter M. Felicianum Kuborski
Succamerarium Zacrocimens. Actorem ab una et
M. Simonem Zboinski Pincernam Terrae Dobri-
nens. inhaerendo Scripto manuali ad Iudicium
officij Pen. parte ab altera Citatum pro eo Quatenus
ipse Summam Nongingentorum Trium Tym-
phorum Scripto eodem Actori Solvi assecurata una
Cum Provisionibus persolvat Sententia ipsum
Iudicij officij Pen. ad Praemissa Stringi Solutio-
nem Summae Cum Provisionibus injungi Pen.
Citat. alias dilatione eadem munimentorum Satis-
re in se existens in Diem hodiernam Incidens
et provenien. partibus ipsis utrisque et quidem Acto-
re praeter Citato et Indicente Actore M. Zboinski
itidem praeter Coram Iudicio officij Pen. ~~praeter~~ Compa-
rens et Secum Iudicialiter Controvertentibus
quibus Controversijs Iudicium Coram se Indu-
ctis exaudetis Satisfaciat Pars Citata
dilationi munimentorum ad quae se in anteactis
Iudicijs receperat. Idque in Instantiis et Licet
quidem Pars Citata loco Satisfactionis Dilati-
oni munimentorum manifestationem Contra
M. Succamerarium Zacrocimens. Actorem ad
mentem Clausulae Contractus Respectu re-
decernit

spectu

857

Imo

non extruendae in B. Rozworin aulae Curialis
per M. Cittum possessis Coram Actis Praedecessoribus Labba-
tho in Vigilia Festi Nativitatis S. Joannis Bapti-
stae in anno Praedecessoris Sacro producit et Summam
eandem pro qua Convenit pro extructione ejusque au-
lae exludi affectat Quoniam vero in eundem ~~affe-~~
~~ctum~~ Contractum obligatorium inter Partes respe-
ctu obligationis Bonorum Rozworin et aliorum
Conscriptae et approbatae recompensa non modo
extructae ejusque aulae Curialis verum et quorum-
vis aedificiorum Circa exemptionem Bonorum
eorundem M. Cittus est reservata et per M. M. Succa-
merarios per expressum declarata Summa vero
eadem in Complementum Summae Viginti Milli-
um Tynphonum Intrat proinde non Satisfecisse
eique Dilationi munimentorum partem Cittam
adinvenit et Decernit Quatenus Mcus Zbowski
Pincerna Dobrinensis Cittus inhaerendo Scriptis
manuali Super Summam nongingentorum et Trium
Tynphonum M. Succamerario Zacrocimensi ad Com-
plementum Summae Viginti Millium Tyngho-
num in Dębsk die 24 Augusti in anno 1732
dato et assecuratae Decernit Quatenus Idem M. Cittus
Summam eandem Nongingentorum Trium Tynphonum
eique Actori in eo pro Feria 2da post Festum SS.
Trium Regum in anno proxime venturo 1737
Incidens Coram officio Praedecessoris Sine quibusvis Juris dif-
fugiis Solvat et enumeret Sub Poena Banitio-
nis Quae Decernit et Terminus Publicandae in Pri-
mis post Contraventionem Judicii Conservatur
peremptorius Lucta per eundem Cittum Poena Trium
Marcarum Poloniae Parti et Judicio totique Parti Cir-
ca Solutionem Originalis Summae Judicio vero
in Instanti Juxta Praescriptum legis Solvendae
quod Decretum M. Cittus pro Juridico non Suscepit
~~Sed~~ Quinimo ab eo M. Thomam a Dębowa Gora Dębowski
Castrensis Plocensis prius et proximius abhinc in Castro Plocensi
Celebrandi

Venatorem

Venatorem Zawskiensem Vlapitaneum Castrensem Plocensem Pltus ejusdem Causaeque praedictum Judicem ad Judicia Tribunalitia Regni Petricoviensem movit eique motioni suae locum deferi postulavit quam motionem M. Judex sentiens se nihil in praemissis temere egisse imo per omnia Juridice processisse non admisit nec locum detulit ratione ~~non~~ cujus non admissae motionis Id M. Cus Cttus de prosequenda cum eundem M. Judicem protestatus est Judicium Itaque ~~Contra~~ cum Parte nil se temere egisse sentiens reprotestatum

Decretum Comprobationis inter Kowalewskie et Dziegelewskie.

In Causa et actione Judiciaria infrascripta inter Instigatorem Judicij officij praedicti ejusque Delegacem N. Mariannam Kęsicka N. Lucae Kowalewski Consortem et quidem Actricem in assistentia Competenti ~~Actio~~ et NN. Franciscum Sortis Certae in Bonis Kosenino Litt. Haeredem atque Felicem ejusdem Sortis obligatorium Possessorem Dziegelewskie adhaerendo protestationi et vulnerum obductioni coram actis authus Rni facta secunda post obtentam Contumaciae Poenam ad Judicium officij praedicti parte ab altera Cttos Idque pro Poenis ex eo demeritis et quidem per N. Dziegelewski Franciscum Succubitis Quia ipse postpositis ejusdem legibus Rni nec poenas descriptas metuens Actricem Consortem nulla habita occasione oppressit, Concussit vulnera in obductione descriptae Inflixit verbis scommaticis Statum nobilitarem denigrans affecit Poenas exinde emergentes Succubuit proquibus Super ipso decernendo N. quidem Franciscus ex re haereditatis N. quoque Felix Dziegelewski ex re possessionis supra scriptae Sortis praedicti Citantur alias Citatione ea Citatione in se existentem in Diem hodiernam Incidentem et pueniens partibus ipsis utrisque et quidem Actorea per N. Lucam Kowalewski Suo et Consortis Suae nne personaliter Citata Judicens per N. Mariannam Zglenicka in assistentia P. Antonij Stoczkowski Suo et aliorum Cttos nne praeter Coram

Inv

Iudicis officij Ipsi comparent et secum Iudicialiter Controvertent quarum Partium Iudicium ipsius Controversijs exauditis Comprobet Actrix N. Marianna de Skrzicki Kowalewska culneratio. Inflicta in sequentibus Quercetarum Castro Ploc Primis post F.F. Andreæ Apostoli Inidem Conservato partibus eisq. utriq. in Allegatis Iudicys Termino Comparendi Lineulla Citatione peremptorio post quam Comprobationem nec non Iudicium Decernet id quod Iuris erit

~~Munimenta inter Dnum Miedzewski et Dnum Zakrzewski~~

Munimenta inter Andream Rhodii Laskowski et Ignat. Zmijewski.

In Causa et Actione Iudiciaria instavera inter illustrem ad Actum Rhodium Antonium Laskoski Parochum Bonislavien. Actorem ab una et Ignat. Ludovicum Zmijewski Bonor. Rogienmiettki Emetorum modernum habentem inhærentem inscriptionem per d. Ignatium Jacobum Rosiszewskim in Inscriptis Bonor. Rogienmiettki Antecedanexum Aldredem Superficiem Mansionalem Zingerto Florenor. Polon. una cum Cenau annuo Eccle siæ Bonislavien. alias Parocho in eadem Ecclesia Sitto miseram secundo post optentam sententiam diei pœnam ad Judicium Ejusdem presentis parte ab altera citatum juxta citationem Inscriptionem Instrumenti Procuratorium quam mediante supra Scriptus dem Jacobus Rosiszewski Antecedanex Aldredes Bonor. eorund. Rogienmiettki Administrat. se et obligaverat predecessori Moderni Actoris Ecclesiæ Bonislavien. Summ Zvingentorum Florenor. Polon. una cum Cenau ad ultima gratiatione retento se Solutos Ioh tamen previt nec ipse uti Moderandus Aldres Bonor. memoratorum Rogienmiettki exolvere erat imò recusat quapter citatur ad videndum et audiendum ad persolutionem supinus Procurat. mand. una cum copia ab ultima gratiatione retento sententia ipsum Judicij Ipsius stringi de lutionem dimand. una Cenau injungi secum alias Bona munda et libera transportandam declarari et id quod Iuris erit exequi et sententiati petij alias citatione cad. Lutione in se existente in diem hodiernam Inidente et pretiente partibus ipsis utriq. et Inid. Actore p. d. Feliciam Lisiekiewiczi inscriptum plenipotentem citata p. d. Jacobum Rosiekiewski inscriptum plenipotentem coram Judicio officij predicti comparentibus et secum judicialiter controvertentibus quibus controversijs Judicium coram se indebite exauditis ad citationem comparentes partis citatæ petit et concepit hac id Judicium dilationem ad munimenta causæ prius differentia ad segientes post Festum S. Andreæ Apostoli Inidem

Per Inv. Clar

Incidens et proveniens Partibus ipsis utrisque et quidem actoribus GG. Dominico Parente et Paulo Filio Goszczynskie pter citato pter coram Judicio officij praesens comparens et secum Judicialiter controvertens quibus controversijs Judicium coram se inductis exauditis comprobent actores quantitatem debitam per dd. G. Paulum Sokolnicki Fratrem citti sibi summam in sequens querelle Castrensis Plocensis terminis post Festum Sancti Andreae Incidens Apli conservando partibus eisque utrisque in eisque Judicijs sine ulla adcitatione terminum comparendi peremptorium post quam comprobationem vel non Judicium decernet id quod Juris erit

Munimenta inter Lukowski et Moszczynski.

In Causa et Actione Judiciaria infrascripta inter Generosum Adamum Lukowski Actorem ab una et Generosum Moszczynski Judicium officij praesens inhaerendo scripto manuali per ipsum Actorem dato parti ab altera citatum quo mediante obligaverat se et obstrinxerat summam sexaginta Zyrophonum una cum provisione ab eadem proveniens pro tempore certo iam pridem elabso ejusdem Actori persolvere et nondum persolvit nec persolvere curat citat igitur ad videndum et audiendum ipsum ad solutionem ejusdem summae una cum provisione proveniente sententia Judicij officij praesens stringi et compelli praesens alias citatione eadem latiore in se existens in Diem hodiernum incidente et proveniente partibus ipsis utrisque et quidem Actorea per G. ~~Joannem~~ Franciscum Zulinski citta per G. Antonium Malewski ~~ad affectationem comparendi partis citatae~~ coram Judicio officij praesens pter comparens et secum judicialiter controvertentibus quibus controversijs Judicium coram se inductis exauditis ad affectationem comparendi partis citatae dedit et concessit hoc id Judicium dilationem admonimenta causam praesens impugnantia ad sequentes querelarum Castrensis Plocensis Terminos proximius ab hinc in Castro Plocensi celebrandos post Festum Sancti Andreae Apli incidentes conservando partibus memoratis utrisque in praeallegatis Judicijs Terminum comparendi peremptorium in continenti mlis R. P. A. Gregorius Rakowski

de Provoro authore et juratus patam Rut Zyra ppre Litt Lett Legat
lat p Tom Ptere Servicne cert Com ppalis Litt ad Sona Tebo
vo tus summam ibid norene 75 in Zigelia T. C. Bertho
mady Apostoli Anno Prem Jaime Prem detulit exposuit
postuit rehgivit et depositione notificavit de qua pene Tit Mis
fecit Relationem

Maio Vmta in Per SS. Koskowski et Bogorski

In causa et actione judiciaria infrascripti inter Dnos Alexan-
drum Kaschowsky actorem ab una et S. Jacob Bog Bogurzky in Ld
rendo scripto certo manuali p quem Actor dato ad judicium offici Pod
sentis parte ab altera citatis ad videndum et audiendum ipsum ad so lu-
tionem Summe quinquaginta Zlympolorum una cum pretio ne eodd
scripto solvi assecurata sententia judicij Officij S. Sen. strong
et Compelli Psen citat alias citatione eadem Causore in se existen-
te in diem hodiernam in dicente et Provenient partibus ipsis
utriusq etquidd altercanda p S. Franciscum Kulinsky citata Per
S. Antonium Kaschowsky Coram Judicio Officij Prolsen compa-
rentibus et suum judicium aliber Condrevertentibus ad Expeditionem
ejusdem Comparentis citatis Dixit et Concessit hoc idem pe-
tendum ad dilatandum majoris Actio exque Causas majoris im-
portantiae in Judicijs Castrens Bobrovecen pro tunc attenban-
dam quam habita relatarijs Documentis juxta legem in se-
quentibus post Festa Quercles Castrens Plocen terminis post
Festum Sancty Andreae Apostoli indilate servatis partibus memo-
ratis utriusq in predelegatis judicijs terminis sine ulla altercatio-
ne Comparendi peremptorijs in Continenti M. S. H. Gregorij
Kolicchy debitorum Authentica et juratis patam recognovit
quidem ipse Citationem sigillatam terminis Psen servien editam Con-
tra Petitum Citatum ad Dnum Ostrowy Feria 5ta in Vigilia Festi
Sti Bartholomej Apostoli Anno predicto prelegi-
ti detulit exportavit peruidrequisit et depositione notificavit
deque Psen idem M fecit relationem.

Citatio Inquisitionis Per ejusdem ad Vesperas

Jesonek et N. Imjewsky ac alios Actos
In causa et actione Judiciaria Inpatura Per Justja.

Feriam

4 182 262

Instigatorem audiendi officij Dñi ejusq; Delegati Personaliter constitutis Dñis Petro et Stanislao Chałowicz et a Pestere Przychowa pro rei veritate Juramentum Juxta Ritum Religionis Ecclesiae Graecae Ruthenae Praestito Dñi Petrus et Stanislaus Chałowicz Fratres Germani Nobiles Terrae Premisliensis Districtus Strzyganiec Strenuitatem Actores ab una Partes Albertum et Joannem Fratres inter se Germanos Nobiles Districtus Strzyganiec Strenuitatem Rei ab altera Partibus Dñis Judicibus Officij Dñi Delegati Judicium Officij Dñi Delegati Judicium Officij Dñi Delegati Judicium

Quamvis ex Capitulo Sancti Mercurialis
in causa actionis Judiciariæ inter Perillustrem Ludovicum
Horatium Saporiti Canonicum Cathedralem Placentinum
Sancti Mercurialis Actorem ex una parte, et Bonum virum Quadrifarium
Officialem Placentinum Reum ex altera. Ad. pro Actore Jure ipso contravenendo sententiam Judicis
a conservatore frumentorum in granario alli habiti proferendam
fuit condictatum quod detinuit et detinetur per eum ad usus et ad
ad solutionem condictatum quod conservatorem frumentorum in granario
ad exitum sententiæ per Judicium officii pro ad Pratum S. Mercurialis Actum alias
per alias citationes productivelum existentem in diem hodiernam quando
et provocantibus ipsis partibus et quia ad D. Antonium Serrapi Pro
ut procuratorem prædicti Actoris D. Antonium Malacrida coram Judice officii
Pro comparente et secum Pro convenire Rubeo Cancellario
Judicium officii Pro causa vertendum Examinato ad expectationem Pro
citato dedit et concessit Locum in Judicium Bilancium in
ta Causa Pro impugnantibus ad negativam adversus Pro de
Trina proximi adhuc nihil Pro celebrandi Termini pro
rad alios in Gallegali Judicium Loco vocis audiendo Sententiam
do contrarium peremptorium scribat Petrus Silvius
de Bragonus ad B. Bonum et stamus legitur Jesus
Bartholomæi Apti. quæ tamen et Apud Pro celebrandi

Dilectus Majoris inter Perillustrem D. Ludovicum Saporiti Canonicum Cathedralem Placentinum et GG Stanislaum et Joannem

Juxta Actum executionis in Bonis infrascripti Nominandis officiorum GG Ch
expeditum manu hujus propria subscripti tenoris segnentis Actum in
fundo Bonorum Stanislai Sortitij GG Bartholomæi et Antonij
Stanislaich hæreditate Feria tertia ante Festum S. Laurentij Mar-
tyris Anno Dni 1736 proximo in præsentia Nobilium Caroli Wawrzecki
Antonij Swiecki nec non aliis Testium Gradi Alberti Lobus
de Dobrowski Authentici et Juridici adhuc præsentes acclamantis
officium Castrensis capitanei Placentini executoriale videlicet Ja-
cobus Gotkowski Ch. C. R. ad officiosam requisitionem Perillustris
Dni Dni Saporiti Canonici Cathedralis Placentini Prædicti Loci
tenentis Actoris Jurisvincentis Vigore Condemnationis per
potius Dnum Bartholomæum in Castro Placentino in Terminis Querela-
rum Causarum officij Judicij Zeda ante F. S. Margarethæ Vir-
ginis et Martyris proxime Anno Dni 1736 respective in solutionis
cujus recognitionalis à summa mille Florenorum Polonicalium
ad ecclesiam Loci Sancti Spectans super Quis Bartholomæo et
Antonio Stanislaich Civibus Jurisvincentis obtenta et publicata ad Loci
videlicet ad Bona Stanislaij Sortitij suprascriptorum Grossorum
Bartholomæi et Antonij Stanislaich hæreditariam Condescendit
Ibidem Jurisdictionem suam officiosam fundavit cum
scripto Mandavit quo in Terminis Loci quidem
condemnationis

eandem executionem nemo impugnavit, verum grata Bona
fuisse sufficienter convicta hac ideo Dem G B Castrens Placen
causam pseq ex toto effectu de partibz ipsis rursus et terminis
Iuvenalem officij Castrens Capitaneatus Plocens prius et presentius
celebrandos remisit remittitq pdentibz terminum partibus
vi ibidem comparendi conservando peremptorium Jacobus An-
tonius Gotkowski B C P nomine propria Interminis itaq ~~presentis~~
~~essem~~ hodierno vigore pdicte remissionis conservationis q
ipsius termini in diem hodiernam fruendi et proveniendi partibz
ipsis utriusq et quidem actorea p JA ntg mid Giezzens de Plen-
potentia pscripta citata pro intrusione Bartholomei et Antonij
Stanislai ~~suo et fratris~~ q Nobilis Bartholomei Sta-
nislai sui et fratris sui nomine personaliter pro tribunali
GG Jrzymskich et successorum ol G Laurentij Stanislai
q G Francisci Sulerzki pliter coram Judicio officij pscri
comparentibz et dem Judicialiter controvertentibus tandem
ad repositionem Gnsi Sulerzki dedit et concessit Hoc idem
Judicium Dilationem majoris Grosso Nicolo Jrzymskich ex
quo causam majoris importantiae in Judicijs Castrens Ple-
narium vertens attentat quam dilationem dem Greg Jrzimskich
probare tenebitq literatarijs documentis visita lege in
sequentibz Iuvenalem Castrens Plocens terminis proximis
adhuc in Castro Plocens celebrandi terminum partibz re-
nunciatis utriusq in eodem sequentibz terminis conservavit
comparendi peremptorium cum ceteris citatis causam cum
suspendit suspensamq ac declaravit ad eosd sequentes
Iuvenalem Castrens Plocens terminos proximos adhuc
in Castro Plocens celebrandi terminum similiter conser-
vavit comparendi peremptorium

Decretum Inter JM Skarbek Palatinum Lanciciens
et M Zdrienicki

In causa et actione Judiciaria infrascripta inter Illustrem Ma-
gnificum a Gora Skarbek Palatinum Lancicien tum Gnosq
Joannem Brochocki Notarium Proventualem arcis Drohiniens
Actores ab una et Magnificum Franciscum Zdrienicki Crosnen
Stezycen Bonorum Julerzens ac attinentijs Rzeszowien additorales
officiosos alios et Nobilium arresto ad Judicium officij Plocens parte ab altera
citatum pro ea quatenus ipse Laborious Josephum taberna toriem
de Tokary circa positionem Citationis ex ratione furti patrati
videlicet fraurentorum varij generis terminalis ac alienum rerum
Regestro probandarum ex gravario Dobricovien modo illicito abla-
tionis apud ipsum invocatum presenti coram Judicio statuat vel
in defectu Statutionis ipse met pro ipso respondeat Sententia
ipsum Judicij officij ~~ipsius~~ adversa stringi Statutionem
Instantaneam pfati Josephi taberratoris prosequendis
ex ipso poenis injungi ac cetera pro causae exigentia decerni

~~pro citat~~

865

prdsens citat alias citatione ipso labore in se existens et
indiem hodiernum vicidem et proveniens partibus ipsis utrinq
et quid Actorea p G Antonium Cieszeski plenipotentem Instru-
ptum citato p G Antonium ~~Cieszeski~~ Bagierski coram
Judicio officij psens comparens et secum Judicialiter Contrevertentibus
quib controversijs Judicium officij psens coram de inductis
exauditis decrevit adpsens decernit quatenus pars citata
laboriosa Josephus Tabernatora de Bonis Dokary pro cujus sta-
tuitione pars actorea agit Statuat idq tristanti et Juramen
pars citata eadem eundem tabernatorem Judicialiter Statuit
proinde satisfecisse Decreto Judicij huic carq parte Citatam
Judicium adinvenit et contra Statutum actionem diligendam
injunxit et ad examinationem ejusq Statuti laboriosi processit
quo examinatione Judicialiter ex ipso facta ulteriusq partium
exauditis controversijs suspensa decisione causa prdsens necessa-
riam esse adcitationem Respectum Bororum Dobrzykowo pro
Statuitione laboriosorum Joannis et Matthiae Fratrum Gebra-
narum Dictorum Jadwabnicki de Bonis ejusq Dobrzykowo Subdito-
rum pro sequentibus Quenetarum Castrens Plocens Judicijs
post Festum S. Andreae Apostoli Incidentibus p partem Citatam
Cenquib ac censet quos eadem pars Citata adcitare adci-
tandi vero eosdem subditos Statuere pro ejsdem sequen-
tibus Judicijs terebunq sub pena Bantionis prdsenti inter-
posita Decreto. Nihilominus Ill Magnificus Citatus
Modernus Statutus nempe laboriosus Josephus taberna-
torem ad Decisionem Causae detinere tenebitur idq sub
Succubitione in Causa. In Continenti Mlis Dni Stralis H
Gregorius Lakiecki de Borowno authenticus et Juratus
pala Lvit Juxta ipsi habitis secum Mlibus Stanislao Bro-
cinski et Martino Zochowski gratia majoris Testimo-
nij sibi coasumptis ex requisitione officiosa suprascripto-
rum Actorum fuit in Bonis Gulczewo die Feria sexta
post Festum Apparitionis in Coelum G.V. Mariae Anno proxi
~~stilo~~ C. qua die etiam Citationem Literalem bigillatam p Dominis
Ipsum delivere Contra ipsum Citatum ad Bona Gulczewo Curiae
Jbidemq sit exportavit. et Ibidem condescendens apud Citatum
ipsum laboriosum Josephum poverit arestavit de detentio-
ne monuit de quib expedito Ill Mlis fecit Rela-
tionem.

Datum coram Judicio in Strzepcz die 24 Januarii
Jan Sawa et actione Judiciana ubi supra inchoata inter
Stanislaum Strzepczyk cum Strzepczyk et Antonium
Strzepczyk Joannis Dominicum Julium et alios Joannem
Strzepczyk Joannis Dominicum Julium et Sebastianum Strzepczyk

authentice facta secundo prothocollatore ad judicia ejusdem officij pro ea altera parte pro Decem Florenis Polonicalibus agitata Tymphus exemplum originali. Ejusdem tenoris Tymphus pro D. Stanislao Semiesenski Parochum ipsum simul cum reliquis quibuscunque ad hujusmodi causam restare ejus actis probatis. Sententia ipsos judicij officij pro premissa strictis solutionem summe ipsi cum provisione per veniendi injungendi citati a quo sententie ipsi latore in se existere in diem hodiernam audiendi et proveniendi citationi ipsius et quatuor Ptr. Attalo S. Valentinus Semiesenski pro eodem judicio officij personaliter comparendi et secundo contrarietatis duabus contradictis judicium personaliter coram se inductis exauditis. Si quid in causa pro competitio invaliditatis inscriptionis et manifestationis intercedit quia rursus disputandi judicio pro non competit pro de judicium causa personaliter ad judicia terrestria proprij districtus judiciarij remisit remittitque conservando citatis ejusque citatis simul in precallegati judicij terrestribus sine gravis adcitatione comparendi peremptorium decreti personaliter sui vigore.

Munimenta in Rem & Admodum Rndum Jewatowski Præpositum ad Oes S. Spiritus Slocen & Relicti & Successoris Od S. Antonij Dzierzanowski.

In Causa et actione Judiciaria inscripti inter Perillustrem et Admodum Reverendum Joannem Jewartowski Canonicum Collegiatæ et Fundi Sancti Spiritus Slocen Præpositum actorem ex una et Grosos Theresiam de Ziemnickie Relictam Od Nobilis Antonij Dzierzanowski Vexilliferi Smolenscen Consortem Viduam Matrem Dominam Reformatoriam Alexandrum Privignum, Casimirum, Rosaliam, Victoriam, Mariannam, et Ro Magdalenam, et Eorum Filium et Filias Virgines Minorennes ex eod Od Nobilis Dzierzanowski Vexilliferi Smolenscie Procreatos qui ipse et quid Minorennes Virgines ex Tutorum de Jure incumbentium authoritate et assistentia inhærendo Inscriptioni et Manifestationi coram actis authenticis Regni factis secundo post obtentam Contumaciam pedem ad judicium officij presens citatos parte ab altera idem pro eo quatenus ipsi ex eum omnes illorum solutionis efficit census annuum ad summa orginali trium Millium Florenorum Polonicalium pro Od Grosi Nicolai Dzierzanowski Tribuni Visogradien ex Bonis Thomentowa Ecclesiæ Sancti Spiritus existentia provenien ad ultima Quietatione retentum personaliter citari ad videndum et audiend ipse sententia judicij officij predicti stringi et compelli solutione census annuj ab ultimo Quietatione retenti adjungi predicti alias citatione ipsa latione in se existere eo die hodierna audiendi et proveniendi partibus

partibg ipsis utriusq et quib. dictorum p Grosw Josephu Kruszewski
Plenipotentem Descripti pro interesse Relicte et Successorum ol Grosi
Antonij Dzierzanowskiego vero secundo voto Procreatorum p Grosw Antoniu
Malewski pro interesse ol Alexandri Dzierzanowskiego p Grosw Antoniu
Bagierski Coram Nob Judice Officij presens personaliter comparentibus
et Secum Judicio aliter Controvertentibg quorum Controversijs Judicio coram
se eductis et auditis ad effectationem comparentis Relicte et Successorum
ol Grosi Antonij Dzierzanowskiego vero secundo voto procreatorum Dedit et concepit
hoc Sd Judicium Dilationem ad Munimenta Causam presens impugnans
ad Sequentes Querelarum Castrens Plocens Terminos priusq proximius
abhinc in Castro Plocens Celebrandos Conservando partibg memoratis utriusq
in predallegatis Judicijs Suis ulla aditatione Terminum Comparendi peremptorium
ad Grosos Alexandro Dzierzanowski Causam presens suspendit
Suspensamq Se declarat ad eosd Sequentes Querelarum Castrens Plocens
Terminos priusq proximius abhinc in Castro Plocensi Celebrandos presentis
Decreti sui vigore Hicq in Continenti Nobis Lris Gralis Honestus
Gregorius Rokiecki de Bronowo Authenticis et Juratis palam Recognovit
Quod ipse Citationem Litt Sigillo pro Terminis presentis Servitiis edictum
pro predicto Citto ad Bona Clementowo F.2. post Dnicam Bartholomei
Apostoli proxime preteritam Nro presenti tum et ejus primum a qua pera
Conturnoid é obtenta tempestive ante obtentionem ejus in veritate
scipturam detulit exportavit, posuit reliquit et depositione notificavit
de quo presens Sd Nobis fecit Relationem

Sanitus N. Bartholomeus Unicki per N.
Korzybski

In Terminis Judiciorum et ex adiatatione sigillatis
castrens Capitaneat Plocens Venerum Sequentis, Matthias
Casimirus a Dzbowa Dzbowski Plocens Pomeran
Terminis et Capitaneus Nobis Bartholomeo Unicki
de Persona Bonis quibus gnaliter omnibg vigore Le-
gis et nostra qua Lrae in Parte fungimur Capitaneali
authte requirimus ut in Terminis Querelarum Causarum
officij Judicij Nostri Dominis Citatis primis et proximis abhinc in Ca-
stro Plocens Celebrandis per et peremptorie Compareas
ad Instantiam N. Joannis Korzybski Actoris Nostri
post Dominicam Primum seu Trinitatis Festum quosvis
Terminos si qui ob nimiam provocationem Causa sunt
hactenus citati seu potius ad peractam dilatio-
nem Munimentorum in Causa agitata presentium
se primis Centum Triginta Quinq bonum alienas
Argenti unciis et Textarior duor. pertes alias
effectuandi

assecuratam non exolutionis) tibi concessam adcitat
ulterius secum Actore Jure procedi ac id quod Juris
erit et Justitiae per sententiam Judicij officij no-
stri contra te, statui decerni et sententiari pro
sis Ctaq Trno advenienti paritures et Responsurus
Datum in Castro Plocen Feria Secunda ante F. S. Lau-
rentij Martyris proxima A.D. 1736 alias adcitatio
ne eaq latiore in se existen in diem hodiernam in-
cidente et provenien partibus ipsutrisq et quid Actore
pter citata p. S. Antonium Mateusti B.C.P. coram
Judicio officij pdcz pter comparen et secum Judici-
aliter controverten quibus controversys Judicium co-
ram se inductis exauditis decrevit ac pdcz decer-
nit Quatenus pars citata satisfaciat dilationi
munimentorum sibi in anteactis Judicijs concessorum
idq in instanti et quoniam comparens citatus eiq
dilationi non satisfecit imo a comparitione
recessit Proinde pdatus Actor coram Judicio offi-
cij pdcz pter comparens et terminum eunq hodi-
ernum per totam Judiciorum pdcz audientiam lmae
attentans memorato partem citato tribus et ultra
Juris formam vicibus quatuor clama per Mtem
Rm. H. Gregorium Rokiecki de Bronowo Judiciato
clamat et vocat uti ante ita et post officiosum
arestum per S. Antonium Mateusti tempestive in-
terpositum et per Judicium officij pdcz susceptum
et connotatum non tamen comparen in lucro solu-
tionis summarum admittente Judicio officij pdcz
Judicialiter ac officiose condemnavit ulterioraq
sibi in talibus fieri solita p Judicium officij pdcz
decerni et exequi postulavit et Judicium officij pdcz
in vim equisq lucri ea in causa obtenti decrevit
ac pdcz decernit Quatenus pars citata summas
pdatas p quibus convenit in instanti exolvat par-
ti actoreae sub poena Banitionis Quae in casu De-
creto contraventionis super parte decreto con-
traveniente per Judicium officij pdcz decernitur
ad eandem Publicanq Banitionis poenam Mtem

Rni Gnatem Dn. Gregorium Rokiecki addidit et deputavit
Quiquid Mtis Latisfaciendo deputationi Suae a Iu-
dicio Pez habitae cand. Poenam Banitionis modo
Pmisso Super G. Unicki obtent. et publicat. ac Pmaret
G. Unicki Pez In Termino disparing Iuri Communi
Contrarium et Rebellem hic in Pterio Civitatis Plocz
ac in alijs locis publicationi Consvetis Pez plurima
nobilitate ad Iudicia moderna forumq publicum Con-
gregata alta Sua Sonorosa et Pconicavave procla-
mavit publicavit et ad notiam omnium protunc Pez
in dubiam deduxit de quo hanc Suam e loco publi-
cationis ad Iudicium Rediens fecit Relationem
post quam publicat. Banitionis Poenam Iudicium
officij Pez profacienda in Pmissis Quata Pcripta
Iuris Communis executione G. Jacobum Dobrski B.
C.P. addidit et deputavit Qui G. Burgrabij ad primam
Partis actoreae Requisitionem Decretiq Pez exhibi-
tionem cand. executoriem de Bonis Citati Iure vi-
cti peragere tenebitur idq Sub Poenis Contra Reni-
tentes officiales Legibus Rni Sancitis Decreti Pez
Rigore Hicq in Continenti M.R.G. Dn. Gregorius Ro-
kiecki de Bronowo authens et Iuratus Recognovit
se Citationem literat. Sigillat. pro Terminis
Pez Servien. edit. Contra Pfat. Citat. ad Bona
locieuno P. 2da post F. S. Laurentij Martyris
Pxime Pterita detulisse posuisse reliquisse ac id
quod Iuris moris est notificasse de quo Pers. ejusq
Mtis Relatio

Sub Actu F. 2 ante F. Nattis S.V.M.
Pxima A.D. 1736.

Dilatio Inquisitionis in
Rzepinski et Ciotkowski

X 186

Presentibus proveratis peperit ~~vi actis~~ dñm Joannis Gorski
Thiastow in actis competenti ~~fundum est literas authenticas~~
~~petentem petierunt scripturas~~ actores ad una

870

Decretum inter Strzeszewo et Zielona.

In causa et actione ludiciali instructa inter Gg Sebastianum Strzeszewski avum tum Franciscum et Antonium Gorski dictos Zielona ex vna et dñm Joannem Strzeszewski procuratorem Magdalenes olim vxoris Joannis Gorski sterilitate percussi ac Filiastros in actis competentes ad absentiam et N. Marianum Gorski alterius nominis de Zawidze relictum dñm N. Josephi Zielona Subdepositarij Plocensis ~~relictum~~ Consortem Viduam reformatam in hiis scriptis ad ludicium offitij Plocensis citatos ac non comparentes ad iudicium offitij Plocensis ~~citatos

Dña compromissi inter Krajnro et Kolczyno.

In causa et actione Judiciaria infrascripta inter nos Andream Parentem et Petrum Filium aty Barbara Kolczynska conjuges Krajnskie ad una et nos Felicem Kolczynskiu et Justinam Kapustina Felicis conjuges ad alio mea Kolczynska Rochi ad N. Nicolaj Jankowskie contendendi et obligandi pro parte et ex alia et quia inter nos ad Judicium pro Deo et Justitia Dominum Deum Omnipotentem et Beatissimam Virginem Mariam Matrem ejus Dominum Nostrum Jesum Christum Salvatorem Nostrum Sanctos Angelos Archangelos Patriarchas Prophetas Apostolos Martyres Confessores Virgines et omnes Sanctos et Sanctas Dei Coram Nobis Sacro Sancto Romano Imperio Principibus Electoribus Ducibus Marchionibus Comitibus Baronibus Nobilibus Militibus et Clientibus Nostris Dilectis et Fidelibus Nobis Sincere Dilectis Fidelibus Nobis Sincere Dilectis Fidelibus Nobis Sincere Dilectis

Stanislaum Parentem Josephum et Bartholomeo
Theresiam et Rosalicim Filios et Filias nec
non Valentinum Przeradzkie Inposcriptu ridem-
dum unanimes Cooperatores ac Dominicum Li-
michowski Demum Laborosos Ignatium Sendra
Ludorem Lucam Antonium Przeradzki Martinum
Lieniak Josephum Laurentium Delugk Casimirum
et Paulum Kwolski Franciscum Bytkiak Mat-
thiam et Ignatium de villa Przeradz minor Sub-
ditos ejus hereditarios Inprascriptos excessuum
mutuos executores et mandatarios Dominorum
promptos adimplectores et Complices et quia ma-
tam Actricem cum suis ejus quoq; mandata-
rius cum ejus Martino Filio et Filias cum Sub-
ejus Subditos quoq; cum Dominis suis authoritat-
bus et assistentijs Inhaerendo protestationi vulne-
rum Abductioni Coram Actis auctus Et factes Le-
cando quod obtenta Super ejus Contumacia Re-
ad Judicium officij Dei parte ab altera citatos ideo
Quia ejusdem in postpositionem legum et Constitutio-
num Regni Inprascriptu Servo prohibendo proceden-
do et quia primo citatus Michael Radzkowski re-
siens de reditu ex familitio Actoris S. Adal-
bebi aliquot annos alibi commorans eundem
Autore ac vita privare approximavit Eadem pos-
tempore adductis sibi diuprafatis Laurentio Natus
Constantino et Francisco Radzkowskie fundum
Alterum in Boni Przeradz major Hereditaria
Dominica Palmeri in Anno 1734 Secundario et
Cum guerra hominum varijs armatorum telis super
insequutarunt et invaserunt ibidem Ventam fa-
miliam Curiatem Alterum Inventaria ejus de
damnis expellentem oppresserunt Concuperunt Con
Sauciarunt vulnera quos non sunt obducta omni Ta
omen Inquisitore Habent Inflixerunt S. Alterum
Depeli Alterum quia magna de causa familiantes Ig-
ea petitionem Inventarij de damnis petitam Ig-
nam, loco cujus ratum nis Juramenti et licentiae
Cum armis dignis et telis Circumdederunt eundem
Concupierunt Conjurarunt vulnera in obductionem
expressa Inflixerunt vita privare attentarunt
et certo certius malevolum suum ad effectum
deducerent Antequam Ad de fuga Noctabas-
Let Juramen Interminatum Addunt in ipsum
publice machinati erant Subsequentis tempore
in ecclesia Parochiali Lutomiensi Filio de Ejus

Mentis

Certum remissionis int Taborow

In Termino hodierno et dilationi ante venerit majorem
to proxime et
dat et in regesto vig ad sequentes querelas Pastorij Vicen
tinos ut post modum in causa et actione Judicij inferius
inter R. Mariannam de Skarbek Relictam olim M. An
dreæ Taborowski Subdapiferi Lomzensis Locumtenen
tis Plocensis ad obvenia ad Stanislaum Taborowsky
Subdapiferum Lomzensem Patronum Querelantem Ha
rum perduellionis Judicij Criminalis Regni Inquisi
tos Posperos quod si in causam inpraescriptum pertinere
videant, ipsi rendi manifestationi authenticæ fidei per
obtento contra quod pro nam ad Judicium officij prolecti per
ab altera et alio vig ad inscriptionem authenticam
Nobilium Taborowskich Subdapiferi Lomzensis in rem
suam super summam Sex Millium Zlotych Polonic
tali respectu pro eo quoteng Ipsi se ony actionis in prae
missis officij Summam prefatam Actori persolvendi
et contra Ipsi Judicij officij prolecti ad prædictos
Nobilium Taborowskich Summa prefatam in quoquo prolecti
citari Actus dilationis eidem ante venire majori
præsentari se existeng in dicem hodiernam in rediens et
procedens Partibj Ipsius et quid Actrix M. Taborow
ska Subdapifera Lomzensis per se personaliter citata per
M. Taborowski Subdapiferi Lomzensis Suo procuratore
pro M. Secchowscy per Stanislaum Matuszewicz coram
Judicio officij presenti comparentibj et secum de dilatio
ne contentes quibj controversijs Judicium officij presen
tem se inducto et audito satisfaciat M. Taborowska Subda
pifera Lomzensis dilationem majoris sibi in actione in M. In
dicij comparendi instanter Tangeante dilationem no
dicij comparendi instanter Tangeante dilationem no
pro eo adv
altera parte
vig ordinationis Partium et ad dictas controversijs in
nagitio Partibj expensis mandavit prout per mentia decre
vit et præcepit decernit quoteng pro citata satisfaciat
dilationi in numero dicto ad inscriptas Judicij recu
sationi de instanter et quoniam parte citata hac
satisfactionis non minuit sed magis dilationem de nullo
valore inscriptionis declarat pars dicta actrix tam
citata prædicti officij prolecti Judicium Tribunalis
Taborowski fuit procedendi inquisitionem
prædictam Taborowski fuit procedendi inquisitionem
prædictam Taborowski fuit procedendi inquisitionem

missis manifestationibus non competentem ad Judicium
Trium propriis Districtus remittit judicandam terminum
Partibus menorallatinsq in eisdem Judicijs Terrestribus Plocen
propriis Districtus conservavit [illegible] etc comparendi
peremptorium Decreti [illegible] SS. Vlro Peczkowski
a termino et causa liberos pronuntiavit pronuntiatus
praesens.

374

Decretum Comprobationis inter N. Pomianowski et
NN. Słupeckie

In Causa et actione Judiciaria infrascripta inter N. Albertum Pomia-
nowski Actorem ab una et Constantiam de Lathowskie
Relictam Il. N. Stanislai Słupecki Consortem viduam Matrem Adm.
Albertum Słupecki filium inhaerendo scripto manuali ad Judicium
officij praesentis parte ab altera Citatis ipsi pro eo Quatenus ipsi
Summam Triginta Quinq Tymphonum mutuo a se acto
re Contractu et scripto manuali solvi assecurat nec dum
exolutis persolvant igitur Citant ad Judicium et audiendum
ipsos ad exolutionem Summae ejusdem superius expressae per sen-
tentiam Judicij officij praesentis Stringi et Compelli praesentis alias
Citatione eadem Latione in se existente in diem hodiernam
Incidens et provenientem Partibus ipsis utrisq et quidem Acto-
rea per S. Felicianum Kisielewski Citta per S. Jacobum Ke-
dicki Coram Judicio officij praesentis Comparens et secum Judicia-
aliter Controvertentibus quorum Partium Controversijs
Judicium Coram se Inductis exauditis Comprobet Actor
Realitatem scripti ac debitae sibi Summae in sequen
Querelam Castrensem Plocen Trium post post Festum S.
Andreae Apli in Castro Plocen Incidens Conservando Par-
tibus ejusdem utrisq in praeallegatis Judicijs Terminum
sine ulla adcitatione Comparendi in praeallegatis
Judicijs peremptorium Incontinens Scribat Relatio
MKS. Gregorij Rohiecki F. 3 post F. assumptio-
nis in Coetum G. V. M. ad Bona Lathowo Ducta formam
et Stylum Cancellariae etc

Kadratouska Actores parentes diffamarit rixas ac
contentiones loco devotionis ubi ipse Domo orationis
exhibuit ibidem et Felium Actorem S. Adamum dis-
honorauit irrealia eique obiecit et alias inconvenientias
quas de reverentiam officij nre exprimunt in presentia
multorum et devotorum congregata hominum patam prout
gavit ad extremum omnes inculpati cum subditis ac
querela hominum eiq. Ignoso Adamo Debski Actori di-
cebq. festes Natalis Christi Domini et S. Paulum dum
Cieki in vrbe ato parum in eisq. Bonis brevade parua
commorantis ac post Dominum eam redeunti factis
in aliquot et locis insidijs viam publicam intercepe-
runt eundem obsepierunt varijs armis et telis con-
cupierunt conculcarunt aufugum ad residentiam
subditalem eam residentiam cumburere demandarunt
turrem intramuratum diruerunt et ejusi omnio
sutterez voluerunt ni sibi iterate fuga consulu-
rem sese formalia proferentes hij Labynie Cabsy-
egerunt et quod pmissa Leges Ras transgredierunt
dinas et incubuerunt pgibus super ipsos decernend
pde ejusq. Delatores. Et Reinmum et Marianna
de Kosierzenskie Conjuges Grentes Michaelem et
Stjepanum fatuis tum Stgisetaum Kadratouskie
Actores ab una Et Alexandrum et Ludwinam de
Eodem Grentes parentes Adamum et Mathe-
xium Petros Debskie Dominos ducum Ingenuum
dubowski famulum ac subditos ipsos de Bonis
brevade magna Intrasere et violenter ac cultores
parte ab altera et quod magistratum Comparen Curiali
ipsamque manutenam cum ejus Mentor et Famu-
lumen et subditos cum Domino authoritate
et assistentia inhibendo protestationi et vltenus
obductum coram Actis Curiae factis secundo
post obtentu Contumacia Reram ad Judicium officij
Pdi Actores Ideo Litia ipsi in vlipendium Regu-
li procedendo in persona vicinitate decem Actoris
Commarendo Quaq. vicinitatis minime observan-
do una cum subditis suis damna plurima vi Cru-
mentis et prata per aprut aream Immissionem
Inventarios prejudicie ejusq. Causarunt et vitue
usq. a pmisso damnis ejusq. annis non cessant
deinde Dnos Adamus Debski Pdo Actoribus de
Kosierzenskie Kadratouska ac ecclesia parochiali
Domum suam pedestrem tendentem Consulto ejus
vi ipsa prusit in Curiam vi trusit demum Actio
Actoj de mandato Parentum suor ejusq. Actor

nullo

nullis de damnis Ejna Dominica Palmar ea tantum
modo occasione ut Submissionē exposcerent ad forestam
abegerunt Actorem S. Hieronimum minorennem equos
eosd. domum suam pellere conantem baculis conculpe
runt Converberarunt Similiter D. Michaelem Kaba
touski ipsum accurentem in eorum causam tantum
modo abactorum equor. Insuper eisdem ictibus pumeis
que D. Adamo Conculpserunt Contumeriarunt vul
nere in obductione expressa Infligerunt Laserunt
diffamarunt contempserunt alias in alienitatis Injuri
arum damnas peregerunt eandem Lex
erunt Et quibus super ijs decernendi et eo quatenus
esset exequendo pro Actore alias Citationibus ipsis
Latis nihil recedentes in diem Audientiam Lucidum
et Juxta partibus ipsis utrinq et quia Actor
D. Stanislaus Pobski Luo et alios Actorum Procu
rator alter, atq Simul et ejusdem Actorum Procu
rator Radratouski Luo et alios Reos p. D. Laurentium
Dei Gratia Judicio officij pro Comparen et secum Ju
dicialiter Controvertendi Judicium partium Contro
ys Judicium Coram de Inductis et auditis ad hoc
etiam a latere Condemnationem ex Instantia D.
Stanislai Koranski Sup. D. Stanislaus Radratouski
Actore Comparente in Judicio Ludovicus Pena Secunda
post Dnicam Pedagesimæ in anno Dei obtenta Re
neri eund. D. Stanislaum Radratouski Locum
Loco Actoris Consuit Censet, Dein idq in Instan
ti Eandem moderamini Judicij Ludovicus Radra
touski Subsidiente Legerunt Judicium Custos
q. D. Stanislaq Radratouski in Constitutum nem
ad Dies Loci Citandi Pœnam Ultimum pp. Parti
et Judicio p. medium Solvat in Instanti Sub Pe
na Expensarum inter Omnes Lectos publicanda
Latisfactum in Negotio vero Principali Partibus
Principaliter Interse agentibus experiri manda
vit in experimento Combinatis partium utrarum
Actoratibus et Reatibus ac affectatorem earum
partium utrarum vedit et Concepit hoc Judi
Judicium Dilationem Inquisitionis partibus
Super Contenta Citationum et testatorum
utrarq partium ad Sequens Quindenæ Citatorum
Quæ Terminos prima Sabbati in Castro Loci
celebrand post D. Andreæ Apli Incidens Con
servand Partibus memoratis utriq in Palleza
tis Judicys Sine alia aut alia die Termino
Comparendi pœnitus Decreti pro ergore

Datum Inter [illegible]

Dilac̃ Inquisitionis inter Collenu et Inglisiu.

In causa et actione Judiciaria inpetrand inter Spatigatore Judicij officij Dat ejusd Detatorem D. Feliciano Collenuccio ad una et M. Guarnerium Inglisium ex P. Alexandri Judicis et Locumtenentis Ka inspice Congis et quid contemptiosi pod majestatis et authe Inherendo Prom. Dassoc Litisim. ac ob alias Rationi vulnero authentice fact Dict ob contumacia pens ad Judicium Dicam pdecessoru fac ideo Lucas ipse in pdictis Inquisitionem legit publicand procedere nec pena nec ejus legibus sed exactis et metuendo aspectu temere ejus cautiose Inquisitorum temporibus certis Rosariis et Inquisitionis ejusdem verbis formatis et oppositis Inquisitis tenere diffamare, vitandi ndeq Libros edere in vita pdata et Manifesto diffidare Inquisitores Judices pdicti Inquisitore M. Guidum Stanz Rossellum pdictum ad cautelam conantem Inquisitores pdictos ad ulteriora diffamare Inquisitionem Rimas violentias omissis de Inquisitoribus pdictis pagine et spectant Inquisitionis legis Inquisitionis grosse et penas Inquisitionis Inquisitionem Inquisitionis Inquisitionis de levare Inquisitionis Inquisitionis Inquisitionis

Tribunalitia Ant[e] Petrucci mont[e] &c. motiuimpetr[e] &c. cum defens[ore]s
Italie, Judicio etc. Grend Sentent[ie] &c. in hil ei p[ro]fuit tenere et egisse
imo. per idem &c. omnia p[ro]cessisse, ejs[que] motion[i] locum nō detulit
mo. per idem &c. omnia p[ro]cessisse, ejs[que] motion[i] locum nō detulit
Pars Actrix Testata, Judicium p[ro]ut alter ad Pleas Testa
tum. Judices Dicto examinatis Partiū allationib[us]. Tandē ob pen
ri cum conditionē partes &c. Item talem qualem habere in p[re]fatis
Judicijs debuerant, scripserunt, prorogarunt et limitarunt quib[us]
Dē scribant, prorogare et limitant id[em] ad legend[um] Testa
Item proximō abinde ad celebrand[um] pent[e] Sendre &c. apud
videnē Indempt[is] memorat[is] quib[us] in p[re]fatis Judicijs cessetur
de Comparend[o] personaliter Seruat[is] Relatō M[agistr]i Petri Loche
chi de Brixinen &c. B. Berhtoldo Nūc Tenente Judicijs
in Castro S. Mariæ p[re]dicto formā &c. cum Cancellaria.

Major Inter Nūc et Retro.

In Dei nomine Amen. Hodierno ex Dilatione Anteriore Munimentor[um] ex una parte actā
in ante actis Judicijs recepti et ad Judicium officij p[re]sentē data et concessa fuit ad legend[um]
Recitand[um] Lectur[um] Testor[um] Dnor[um] ut pote modernor[um] cum Dni Joh[ann]is Portenti Sententi[a] Lata per
tione facta et hoc in causa et Actione Judiciaria Inpetrata Inter D. Marianum
de Lechsone Dnor[um] Joannis Nicolai Consortem ex D. Adami de Lechsone eius ex D.
Hedwigi Zglicensha quond[am] Ludovici Filia ex vero D. Elisabetha de Krajewsha eius
ex Dnor[um] Ludovici Zglicensis secundi, vero nupt[a] D. Adami Czernichi Consortis Nepotis
ptis[que] ex et Successorem eius ex Lynan Actā ab una et D. Albertum Alexij
et Ludovicum ex D. Adami de Lechsone Sanerazij Terrestris Nocen[se] eius ex D. Hedvigi
Zglicensha quond[am] Ludovici Filia procreatis Filios de Lechsone ex q. D. Elisabe-
tha Krajewska prius ex D. Ludovici Zglicensis secundi vero nupt[a] D. Adami
Czernichi Consortis Nepotes et Successores Bonor[um] Sotuszinka et Bielawy post
Fata ex D. Krajewska Progenitores et quid Contem in Consistentia Mariti Inha-
rendo Inscriptioni obligatoriā per ex D. Adamum de Lechsone Parentem ips[ius]
et Suā actā super Summa Duor[um] Millium Typphonū Cur[rentis] impetratis Bonis
Postsorinko et Bielawy in Persona ex D. Elisabetha Krajewska Avia
ipsor[um] et suā actā Recognitis Secundo post obtentā Contumaciā pēna
ad Judicium officij p[re]sens parte ab altera actr[ix] ad videndum et audi
endum ips[um] ad exolutionem Summā se actā ex petita Summā Duor[um]
Millium Typphor[um] Concerne quid et quanta actrix erga ipsos et
alios Socios concernit cum provisionibus cand[em] Summam actā con-
cerne persolvat Sententia ips[ius] Judicium officij p[re]sentis ad Impetr[andum]
grēt id quōd Juris erit exequi et Sententiam p[re]sentē Attentis alijs

Dilatione eadē

Dilatione eadē Anteriore latione in se acipiens Jn diem hodiernam Jnci-
dens et proveniens partibus ypsis vtrinq et qrid Actorea per P. Michi-
tuo et Contis suā nomine plūr citt per P. Antonium Siedzeuski plūr coram
Judicio offerj Jdem comparens et sēcū Judicialiter Controvertens quibus Contro-
versijs Judicium plens coram Vo Jnductis exauditis. Quatenus Satisfece-
ret Pars Actata Dilationi Munimentor atq se Jn ante actis Judicijs re-
operat Jstq in Instanti tandē ad repositionem ejusdē comparere partis citatē
dedit et Consecut hoc id Judicium Dilationem Majoris Palbertio Scheff
ex quo salsus Majoris Importantiā in Judicijs castrens celebrandis pro
tunc attentat qua plabit literatorijs Documentis cum Cesens causam ptēs
suspendit suspensamq eā declarat Jstq ad segnens Dnicelar castrens Plo-
cens Trios proximios ab hinc in castro Plocens celebrand post Fe-
stum Sancti Andreæ Apostoli Jncidens Trnum partibq merati u-
trisq in pallegatt Judicijs conservārit Conservatq Compasendi peren
ptorium Decreti Jdem vigore.

Munimenta inr DG Pomianowskie et Worowskie

Jn Causa et Actione Judiciaria instrasera inr N. Albertus Pomianowski
Actorem ab una et N. Ignatius Worowski in havendo Scripto certo manuali
Super Summam vigint. quing Symphing ad Judicium prasens pro die hina
parte ab altera Citatt idq pro eo Quatenus Ipse Summa superius expresan
una cum Provisione a Data Scripti Nostro coram Judicio persolvat Jdem ad viden-
dum et audiend ad persolutionem Jnnata Summa una cum Provisione Senten-
tia ipsi Judicij nostri stringi et id quod Juris esit exequi et Sententiari citat
ad as Citationem Ipsa de exprimissis latione in se existen in diem hornam incidens
et proveniens Partibus Ypsis vtrinq et qrid Actorea p. Modum Tesicianum
K. Sielewski Citata p. S. Joannem Mianowski coram Judicio effij Jdem compa-
rens et secum Judicialiter controversens, quibq controversijs Judicium coram de
inductis exauditis tandem ad assectationem comparen Partis citatē dedit et con-
cessit hoc Idem Judicium Dilationem eid ad munimenta causam Jdem im pu
gnan idq ad segnens Dnicelarum Castrens Plocens Trios pi Festum S. An
drea Apli incidens Terminum Partibus ejusq utrinq in pallegatt Judicijs sine ulla
ad citationem conservando comparendi peremptorium Jtaq in continen scribas relā
juxta formam Cancellarid ad Bona Salkowo F. 4 ante F. S. Bartholomei Apli

Ao Jdem Dilatio Munimentorum inr Conventum Plocen S. Domi-
nici et M. Cas. Nowowieski Sincernan Terra Visogrodien.

Jn Dei nomine hodierno ex latione literali sibillata Castrens Capitaneal Visogrodien
Coram Actis sibidem Cognita tenoris Sequentis. Actum in Castro Visogrodiensi Jeria Sta

381

370

Et quidem Actorea per Religiosum in Xto Patrem Jacobum Guzowski Conventus Plocensis Ordinis S. Dominici Suo et ejusdem Conventus Sui Ordinis Pltr Citata per G. Antonium Gloszkowski Coram Judicio Officij praesentis Comparens et Secum Judicialiter Controvertens quibus Controversijs Judicium Officij praesentis Coram se inductis exauditis teneri producere Impotentiam Comparentem partis Citatae adinvenit et ut praedicat Sententia sua declaravit Idque in Instanti Tamquam ad Repositionem ejusdem G. Gloszkowski Comparentis dedit et Concessit hoc Idem Judicium Dictorum Majoris Cttis G. Alexandro Dzierzanowski ex quo Causas Majoris Importantiae in Judicijs Castrensibus Varsaviensibus attentat Quam Dilatio probare tenebitur documentis literatorijs iuxta legem Insequentis Iverelarum Castrensium Plocensium Judicijs proximius ab hinc in Castro Plocensi celebrandis Trinum partibus Memoratis utrisque in praedallegatis Judicijs conservavit Conservatque Comparendi peremptorium Decreti sui vigore cum caeteris Citatis Causam praesentem ad eosdem Sequentes Iverelarum Castrensium Plocensium Trinos proximius ab hinc in Castro Plocensi celebrandis Suspendit Suspensamque esse declarat Conservando partibus ejusdem utrisque itidem sine illa adcitatione Comparendi peremptorium Decreti sui vigore Itaque in Continenti Mtis Rni Gnalis. It. Gregorius Rokiecki de Bronowo Authentice et Juratus plam Rvit Quia ipse Citationem literatam Sigillatam per Trinos praesentem Servientem Edictum eorum praefatum cum ad Bona Chomentowo Feria Secunda post Festum S. Bartholomaei Apli proxime praetenti Anno praesentem tum et ejus primam ex qua poena Contumaciae est obtentum tempestive ante obtentum illius in una integra Septimana detulit exportavit et de positione notificavit de quo praesentem Idem Mtis fecit Relationem

Decretum Remissionis inter GG. Milewskie et GG. Mostowskie.

In Termino hodierno ex adcitatione literali Sigillata Castrensi Capitaneali Plocensi Tenoris ejusmodi Matthias Casimirus a Dębowa Gora Dębowski Plocensis Plonscensis Czermnensis etc. Capitaneus Vobis Gnosis Ludovico Bogumilae Gnosi Antonij Bromierski Annae ex alterius cujusvis Nominis Gnosi Alexij Sokowski Consortibus Mostowskim Fratri et Sororibus inter vos Germanis et G. Ignatij Mostowski Fratris vestri Germani Successoribus de Bonis vestris

Cora

gtr omnibus vigore Regio et nostro qua hac in
parte fungimur Capitaneali authoritate man
damus ut in Ternis Zveratorum Causarumque officij
Judicijs ff 2da prius et proximius ab hinc in
Castro Plocensi Celebrandis Ptr ac peremp
torie Compareatis Ad Instantiam Gnosae
Mariannae Uniecka primi ot G Andreae Swięci
chi Camerarij Plocens granitialis ac post 2cti
voti ot Gnosi Joannis Milewski Consortis de
relictt Viduae Actricis quae vos et quidem Marita
tas cum Maritor vestror authoritate et assi
stentia citat seu potius adcitat revificatorie revi
ficando vobis Causam morte olim G Ignatij
Mostowski fratris vestri Germani Inter
ruptt ad Paratos Ternos paratosque quosvis juris
gradus nempe ad paratum Decretum inter se
Actricem et ot G Ignatium Mostowski Fratrem
vestrum latum Paratasque Condemnationes post
Contraventionem Decreti Subsecutt idque in eo Zva
tenus vos uti Lgmi memorati olim G Ignatij Mo
stowski Successores Bonorumque post decessum
ejusdem deoccupatores Summam Trium Millium
Tynphorum ff ot G Supraescriptt Mostowski
Fratrem vestrum in Bonis Schockowo Actis
Castrens Plocens Inscriptt Decretoque Judicij
officij nostri una cum provisionibus ab ultima
quietatione provenientibus adjudicatt Actrici exol
vatis ac realiter restituatis processumque post
Contraventionem Decreto Susseratis Citami
ni igitur ad videns et audiens vos ad exolutio
nem memoratae Summae Trium Milli
um Tynphorum una cum provisionibus Decreto
adjudicatt processusque Sublationem per Sent

383

tam Judicij officij nostri stringi et compelli et
id quod juris [illegible] exequi et sententiam praesens
sitis Termino paritum et ad praemissa responsuri
Datt in Castro Plocensi F 3a post Festum San
cti Laurentij Martyris prima Anno Dni 1736
alias Citatione eadem de praemissis latiore in se exi
stens in diem Codiernam Incidens et provenien
te partibus ipsis utrisque et quidem Actrix Pr
Citata per G Antonium Malewski coram Judi
cio officij praesens Comparentibus et secum Ju
dicialiter Controvertentibus quam partium Con
troversijs Judicium coram se inductis exau
ditis quoniam G Mostowski Creditores omnes
ad substantiam et G Ignatij Mostowski Con
currentes ad Tribunal Rni Petricoviense ado
tavit proinde Judicium Causam praesens ad Terminum
eundem cum Creditoribus in Judicio Tribunalis Rni
Incidentem Remisit Remittitque praesens Judicando
Conservando Terminum partibus memoratis utrique
in praeallegatis Judicijs Tribunalitijs Rni Petri
coviensis ex Regestro sibi competenti tum et dum et
Causa praesens ad judicandum clamata inciderit si
ne ulla adcitatione Comparendi peremptorie
Hicque in Continenti Mtis Rni Gnalis Honestus G
gorius Rokiecki de Bronowo authenticus et Juratus
lam publicaeque Rvit Zwiaiqs Citatione literatt sigillatae
per Ternis praesens servienti editt cum praefatt cita
ad Bona Vilia Schoczkowo F 3tia post Festum
Sancti Laurentij Martyris Anno praesenti debitum
posuit reliquit et depositione notificavit de quo
praesens id Mtis fecit Relationem

			Transp.	760.				5608.	28.	1000	5	-	7457.	3	-
Exp. 3 Dn.	39.	Wypłacono Wojciechowskim						60	-	-			60	-	
	40.	Ks. Ludwikowskiemu						111	-	22	10	-	133.	10	-
	41.	Ks. Lipinskiemu dzięty za Lupien ob. podaty Ad.						71	-	22	-	-	93	-	-
	42.	Ks. Ludwikowskiemu dzięty za Lupien ob. podaty Ad.		24.				91	5.	70	25	-	186	-	-
		Expensy do Dnia 5 Dn.		792				6022	3.	1115.	10	-	7929.	13	-
ma 4 Dn.	43.	Wypłacono Lubowskiemu resz. Pensji zlustr. 1ma Cred.						46.	-	65.	3	-	111.	3	-
ma 7.	44.	Ks. Wroblewskiemu						30	-	53.	10	-	83.	10	-
	45.	Ks. Kanoni Lowickiemu						66	-	-	20	-	66	20	
	46.	Ks. Adamskiemu						94.	-	-	13	-	94.	13	-
	47.	Ks. Brzezinskiemu						83	-	-	10	-	83.	10	-
	48.	Ks. Ignacemu Janczewskiemu						-	-	500	-	-	500	-	-
	49.	Nowickiemu Juwenowi z Deputy za Rabany Exbat						77	-	1	6	17	79	6.	17
	50.	Ks. Kanoni Wypłacono Pensye Ruchalskiemu Ignacemu Zakrzewskiemu						217.	-	233	29	17	450	-	-
	51.	Ks. Zakrzewskiemu Pensyi za Lupien						139	-	-	9	-	139.	3	-
			Salus					752.	-	054.	5.	17	1606.	5.	17

			Transport								2259.	-	290.	10	-	2549.	10	
		20.	Wyrtaum Chalupy								111.	3	-	3	-	111.	3	-
		21.	Dto.	Ostrzeniu							100.	-	-	-	-	100.	-	-
		22.	Dto.	Smeyburu							19.	12.	80.	10	-	100.	-	-
		23.	Dto.	Kozieniu							100.	-	-	-	-	100.	-	-
		24.	Dto.	Zalesiu							29.	12.	70.	10	-	100.	-	-
		25.	Dto.	Chamu							59.	12.	40.	10	-	100.	-	-
		26.	Dto.	Pinnenu							38.	6.	61.	24	-	100.	-	-
		27.	Dto.	Kolzinu							7.	-	76.	10.	-	83.	10	
		28.	Dto.	Przybethen Kessy							416.	-	=	20	-	416.	20	
		29.	Dto.	Buschendorf Kunbol.							329.	-	4.	10	-	333.	10	
		30.	Dto.	Staunichtiemu							139.	-	111.	-	-	250.	-	
		31.	Dto.	Kenychtiemu							113.	-	20.	10	-	133.	10.	
		32.	Dto.	Bentkentiemu Kass							416.	-	-	20	-	416.	20	
		33.	Dto.	Swykutschtiemu Cam							164.	-	86.	-	-	250.	—	
		34.	Dto.	Klein Kunschtiemu							133.	10	-	-	-	133.	10	
		35.	Dto.	Kassyczen Deniab:			768.	-	-	-	1223.	6	-	24	-	2000.	-	
		36.	Dto.	Czarnetiemu							15.	-	60.	-	-	75.	-	
		37.	Dto.	Sarczewskiemu							7.	-	38.	-	-	45.	-	
		38.	Dto.	Zalesiu							10.	-	50.	-	-	60.	-	
				Latus.			768	-	-	-	5670.	20	1000.	5	-	7457.	3	-

		Transport.	520	29	-	924.	-	-	-	-	2370	16	1042.	22	-	7044.	
de Carl.	71.	Wirtsamer zahlen Kapellen Hof	-	20	-	-	-	-	-	-	416.	-	-	-	-	416.	
	72.	Wd. Bauhütten	332	10.	-	~~330~~	-	-	-	-	-	-	-	-	-	333.	
	72.	Wd. Steinhäuser	21	-	-	72.	-	-	-	-	157.	-	-	-	-	250.	
	73.	Wd. Kreyelhäuser	-	10	-	96.	-	-	-	-	97.	-	-	-	-	133.	
	74.	Wd. Franzhäuser	32	6	-	24.	-	-	-	-	10	24	-	-	-	75.	
	75.	Wd. Jagdhäuser	5	-	-	-	-	-	-	-	40.	-	-	-	-	45.	
	76.	Wd. Lakenhäuser	42	-	-	12.	-	-	-	-	-	-	-	-	-	60.	
	77.	Wd. Wasserhäuser Rheinau	60	-	-	-	-	-	-	-	-	-	-	-	-	60.	
	78.	Wd. Seidenhäuser	-	-	-	36.	-	-	-	-	97.	10	-	-	-	133.	
+	79.	Wd. Bonnenhäuser	-	49	-	-	-	-	-	-	70.	-	-	-	-	70.	
	80.	Wd. Hollpoin zu Bonnenhof	-	-	-	-	-	-	-	-	200.	-	-	-	-	200.	
	81.	Wd. Cöllnische	-	-	-	-	-	-	-	-	40.	-	-	-	-	40.	
Bonn. Kreis	82.	Wd. Kölnische Hof Amt	-	-	-	-	-	-	-	-	-	-	140	0	-	140	0
	83.	Wd. Aachener Bonner Jurisdiction	80	3	27	-	-	-	-	-	101	24	-	-	-	210	24
		Die Expens	1054	7	27	1104.	-	-	-	-	3666	10	1103	-	-	7042.	24

