PL_1_24_7

1. NR I NAZWA ARCHIWUM	2. NR ZESPOŁU	3. NR SERII
1 AGAD	24	7

4. Nazwa Zespołu

Płockie grodzkie decreta iudicialia

5. SYGNATURA:	6. LICZBA STRON:	7. LICZBA SKANÓW:
109	975	1023

8. DATA WYKONANIA:	9. NAZWA PRACOWNI:
~~19.07.2015~~ 10.08.15	PT IT

10. UWAGI:

Karta 125 została podarta



Liber 109.

Decreta Judicia
Castri Procensis
1726-1728.
Expansiones
Relationes
1802-4.

AGAD
WARSZAWA

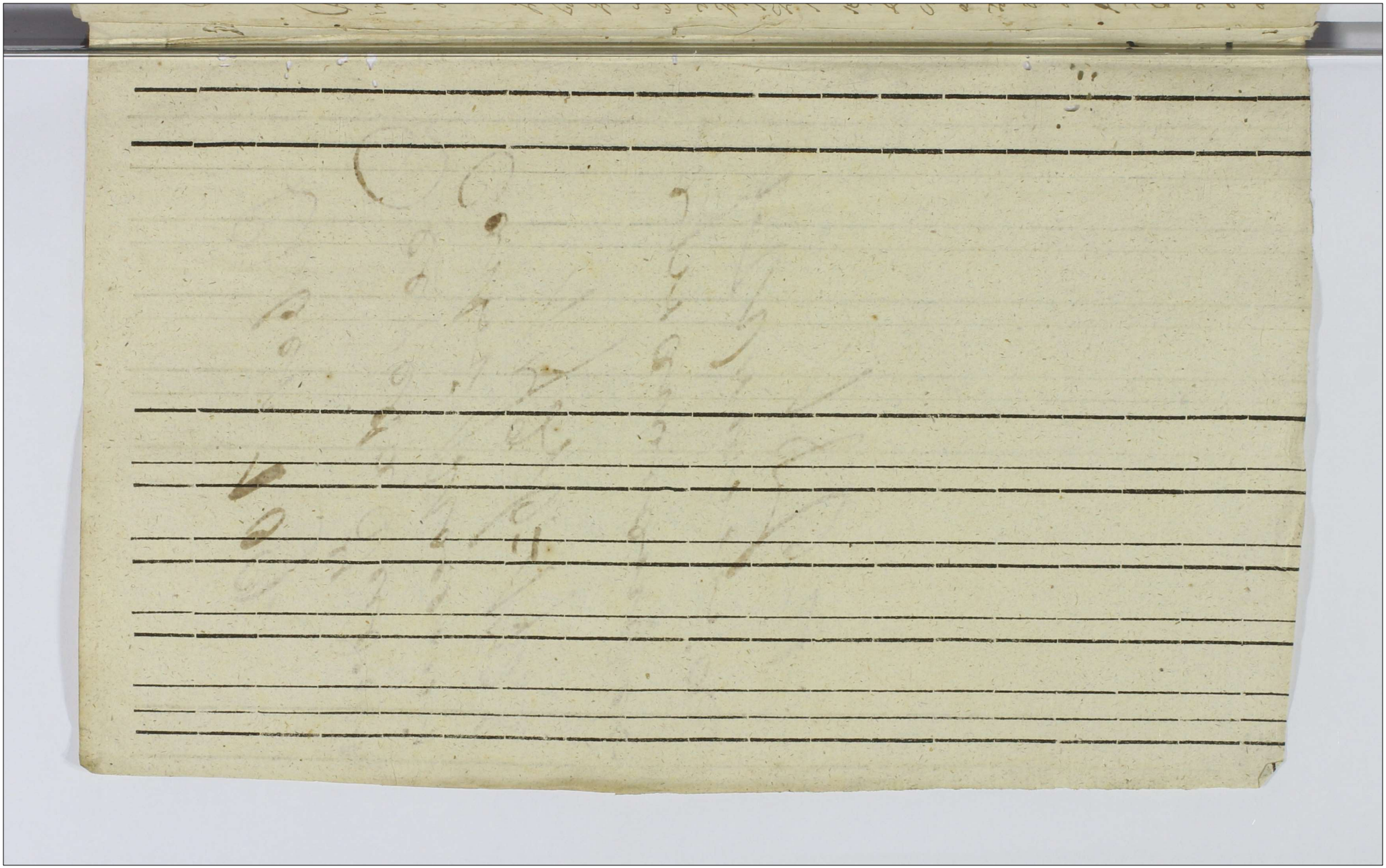

Actum in Castro Plocensi in Terminis Quarelarum Causarum Officij Judicijo Feria Secunda in Festo Festi Immaculatæ Conceptionis Gloriosæ semp Virginis Mariæ Anno Dñi 1726.

Coram mm. Joanne Sigismundo in Stanowo Roscieszki Pocillatore Wyszogrodiensi Vicecapitaneo. Paulo Grabiało in Mgnicwa Jaroszewski notario Castrens. Plocens.

Decretum inter NN. Oraßki et Sutkoßki una cum Pana Bantkowß Supr Comparens

In Terminis hodierno ex dilatione ordinari Instrumentis Laboriosis Omnium dato Secky post edictum per Castrum ad Ingrossationem recepta et Judicium presens data et concepta Qq ad sequens Quarelarum Causarum Termi. et pote moderatus cum Protocollo ibidem contento tunc certa ratione facta et hoc ordinata et Actione Judiciaria Inscripti inter Nobilitatem Judicij officij presidentis Qui Nlium Joannem Zoranski Succamerarium Plocensis Nlium ex Nlis Vladislaj Zoranski Succamerarij Plocensis honorb Petrasewo et alios ex parte una et se portantem NN. Alexandrum Bialynski et Nobilem Lucianowski famulos Actores ab una et NN. Albertum Sutkowski Dapiferum Terræ Lucovien ex altera mandato omnimoda Informatione ac Suggestione Principalium suorum NN Adamum Wyszkowski famulum et administratorem honorb Mlock Subdelegatorij decisionis Mlock de Nomine nobilitatis et cognominibus Inscripti Actoris ad Testes ignotos post quod Innotuerint circa tenorem tractus specificans et quia famulos et rabdetes cum Dñis ejus quos Actores pomoli Ithi cum Dñis ejus Actoribus et ad Juramentum et ad Jurandum protestationibus ejus ab Actore aut hens Nlis factis secundo post obtenta conclusione ad Judicium Testes producendo ordinata parte ab Actore

3

Stab deo gravesp posposit legibz et constitutionibz
sub penab ratione separationis ejd legibz dat descript
ad metuendo ac contenti antedictis violentijs ac injurijs
ut potet Dñi Jacob de Wita Actor Informatione qua
subditz mandato dñi ejus regens temporalijs tenore
expresso ejusdem M. Actoris Baptistam valerio ex-
tum Typographum Imperialem bonorb Litarcensium sub
dicti Actoris violenter recepit et ad bona Mtrale de-
duxit quib ejusdem ipse M Actoris nec alterius
alium Mtis nec officiosam recognitionem M. ex
tradere vult merecusat verbis majorib
addendo et accumulando tempore intestatione
expresso supradictis M. Actoris in summam pos-
sessionem M. Actoris predendo omnia sibi impune
cedere putando aufugit et temere presumsit
supra tempus D. Wyssbylewski de mandatum et ad minus tra
terem extra legem positum pro quo & legitimo
Burgrabio constituere et cuius presumptione ejusdem
executionis ad bona dict arcuo immittere qui inter
malz et de ademptis coadjumpto sibi munere et offi-
cio Burgrabiatz ad libitum sibi vendicare dem
minibz et cognominibz adversus Actoris Ignotis ac
pronde Blaski Mtis Sti Pti decreta cas Mtrale
supra nominato bona Litarcensia Confiscationi Mtis
subjecta nullis expensis ac condemnationis
inmedata effectuose cujusdem facta executionis ex-
ercitio superveniente quidam Ibidem ante pertophe-
rum Curia ex ejd bonis Litarcensia ejd adhuc
sequenda Burgrabium Actum ejusdem facta executionis
Mtis supradicti Jacobo Blaski actoris ejusdem
post fundatam eandem executionem Actum hoc Execut-
oris ad Judicium Tribunal Sti Stanislai per dict Mtrale
vice acta remissione ejusdem Juramentum ex inde legitimi
de se bene dictum prejudicium munimentis antedicti
Actoris M. Sobieski Symptaulski Constans Dom.
pater per eius Mtrale ejd Pti Litarcensia Dom.
Sti Stanislai ad mandatis ejd Pti
Mtrale

Quod actor restituere debet omnes munimentos
et res actor causam non probare completa lite
veratum debuisse et per quod Reus victor omnes
pere Judiciales decernere memorata Dñi Decanus
subditis suis de Bonis Mock de alijs contentibus
terras et Bestias in Bonis ejus Tutorem et Curatorem
Ecc. Reus Actoris propijs privata sua actio exercere
nijsse et pauly desolare demandavit quis subditi
ex mandato ipso arbores varias excepas partim nomi-
nod Legale partim vero nod sic comertere presumpt
alias pmultas molestias damna et excessy omni Negi-
tionum genere probare legit et pegerant quo ipso
tali casu ne permitti gressa contra leges Reg pacem
pacem et securitatem publicam violenter ponere pos
sue sanctis cum resp[ons]ione decernendo cassa
restitutione muninentor debuerunt pro gabes
et per ipso decernendo Reus Actoris alias dilationis
Jus dilationis Imperialis de Anno Latino Causa
cadem Cadernam Reiderto opponente partibus ip
atorisq et quod Actorea p M. Joannem Zaraveski
Succamerarium Locum tua et alium actum fuit ip
p D. Episcopum Diecezeli excepto Latino Simone
tunc ipsi subdito de Bonis Mock coram Judicio
ipsi presentis Comparentibus et rem Litem contro
vertentibus quarum partium controversijs Judicium
presens coram se ductis examinis Decretis de
decernit quatenus reportant partes Negotiationes suo
rum Judicio deductas Judicium et quorum Lis
Actorem reposuit Reus vero Actor per omnia
suum Judicialiter se partis Actoreas Negotiationes
prosequendo Judicium de Actionem ipse Reus

et expleat nec d[omi]n[u]s ex[pe]ctu[m] petitu[m] penam [illegible]
em petat decem M.R. parti Judicio exhibite
in stant. hac die p[rae]sentat petitio sunt
a pa[rte] stat. sub pena bis perpetue quie per Judicium
fiens decernis &c. hac publicande in punite injun
cta Actis sectionis in ejus sequentibus Exercitor fiscus
Rocas bris prizet periuriz absine in foro Rosen
celebrand religiosi inprimis Exercitor fiscus Rod
Dias portugalis contravenientes Judicium hoc
conservas et Rezij perentorio quo stinet No
minenta G. stato per R. Actorem coreredis Judicium
presens decernit ac p[ro] declarit quatenz evadat
Status in eam Rotam pro ut omnia Actor Nu
mento restituit nec ullum documentum curia se
religit hac insequentibus Exercitor fiscus Rocas
bris prizet periuriz absine exp. to Rocansi
celebrand primum partibus memorato ut in ejus
legato Judicij hac causa deducatione conservando
comparendi peremptorium in religiosi vero per
dis et obiatis ingressione ad decreta cundem
Status ab impetratione gravis 2 Ideo pronuntiat
Judicium fiens cum vero decomparentem Actorem
Simonem Rey Subdit Status et fata Rasato
reo coram Judicio ofiij bresentis pter compa
rens et sic cum Judicium [illegible]
Actum audientes hac attentans memoratis
Subdit ad comparendum ad Judicium fiens p. Mi
ni Judex Honestum Regnigan Solicit. Actoris
ejus Judicij apparitorem Scribas et Actua
rios fuisse tam. Diebus quatuor [illegible]
spondat ante etc et pro [illegible]

7 Imperatore per P. Fege secundum negotium Reprod
et p Judicium p Rais. Recepimus et Connexas Com-
parentem Rifero abbatiæ Benedictij Du-
ende Inquisitionis protesto alias mote Ri-
co negotij principalis admittente Judicij fi-
ij presentis condemnauit in negotio bien
principali petijt prominata Bas autem pe-
ran Brús Epetus supersessato Laborioso
Simone Pichy Stato d comparente p Judicium
Pens declarabat Laborioso, per solitum Judic
cacepi et Sententia postulabat et Judicium
Pens Bri communi fectationi ejus portulato
red ait heite ex mundo ponam Brús Epetuo dy
cor Laborioso, Simone Pichy Stato d comparente
Decreti de ejus nec Laborioso Simonem Pichy
d comparentem Epe Epetuo Banis Bri communi
Contrarium Sententia sua declaranit ad cond
Publicanc Brús perpetuo ponem Mihi Bri
Iden Proponant Recipium Pregonum Rebel
di de Bronowo Judicij sui appariturem ad dict
et deputatis Eugenio Mihi Datis Lacinde depu-
tationi fide adhibuimus. Tenti habita mencrad
Brús Epetus ponam super prominato Laborioso
Simone Pichy Stato d comparente medo ut
Bapsum est altrent de ponet Laborioso
Simonem Pichy Stato d comparentem Epe Epetus
Banitum Bri communi contrarium Decretum
extra. Impente de Inquatuor partis certifi
Bribis Placeps Expientia mutuo verit
Editoris et ex communem adhibuimus mo
ra Pregung publicum Pregentibus ad hoc ha
esse Pomina et Anorra Petamanis et
publicari et ad mentem mandamus Tune

presentiuo requiramus de a.ij. pecunia hanc breuem
dictis et loco subiectionis ita de Diei mutuo
radicis fuit enim post qua subiecta huius petitio
petunt Judicium pro facienda executione pretio
dictum dominis executione officium cum peten
videlicet Passemio et Laberonibi hinc habium
post secundo addito et depositato Lis per hinc
hinc latis facienda quorum officij sui additionem ij
a Judicio presto habita executionem de bonis
et compareatis ad primam partis Ideireo regio
tenere decretis presentis exhibitionem et obtentis
prohibitionis primum oppositionis hinc ad capiendo
presentia vel diferendo fecere et peragere
teneatis hinc subpoenis contrafacientes afficiendis
in legibus hinc sanctis penitus cum executione
officiose paragene de bonis statis compareatis
nec personae nec res quasque subordinatis
audeat impugnare et ita quorumodo pro
tore personas hinc subcessoria hinc perpetuae
pena quae contra impugnatores interponitur
presentis decreti tenore.

Datum [illegible] Calendis Julij per Aedilem presentis

In causa et actione judiciaria mihi scripta inter Dn
Nigatorem officij Registri ejusq; Defensorem Dem Joan-
nem presbyt Actore ab una et Filios de Nascimbene de Casalia
Matheum et Stephanum fratres Calendis cum debita
assistentia de jure in cumbentes secundo loco absentia
contumatia plena in ferendo testationi sua coram actis
authenticis Rm facta ad Judicium presentis parte ab altera
citata ideo quia ipsi prospositis legitimis et non satisfaciendo
quod teneantur videre et impugnare de damnificare jubentis
mihi Scio vetant et prohibent attamen ipsis non adhuc
hoc rigore, mihi cum postponendo actore verbis offensis ea
rijs coram [illegible] personis honeri et statu Nobilitatis

8

assecurant initialia incepta probanda objecerunt pro quib⁹ sub
pis decernend ⁊ sen⁹ citt aliis citatione ead de compassis la
tore m̃ke existente in diem hodiernum incidente et proxime
partib⁹ ipis vltimò et qrid actoria dnam judicem officij
pdicti personaliter comparem et terminum eid⁹ hodiernum
per totam judicium ⁊ sen⁹ audientiam legitime adtentans me
morata parte citt ad jus per omnia stetisse ⁊ qm̃ Gr. H. G. ho
sueus de Bronowo judiciale ⁊b⁹ et ultra juris formam
vic⁹ ⁊ clamata advocata non tamen vti arte ita et
post officium arestu tempestive ⁊ Item Alberto Ber
nardi⁹ inter posita et ⁊ judicium ⁊ sen⁹ susceptum
et contestata comparente eodem in [illegible] ⁊ sen⁹ per judicium pdictum
sen⁹ per judicium pdictum lecturis lecturis et publicum
⁊ sen⁹ juri communi affectatorum ejd⁹ partis actoris vti li
cite annuendo pdicta bannitionis perpetuam sup⁹ nomi
nata citata parte, modo prefixo obtenta ac ipsosmet
extitates esse ⁊petuos bannitos juri communi contrarios
decernit ac ⁊ sen⁹ decernit ad eadem publicand banni
tionis ⁊petuam pdictam Ministeriales supra scriptum ad
hoc et deputavit ⁊ qrid Ministerialis satis faciendo
deputationi sue a judicio ⁊ sentis habitis eand⁹ banni
tionis ⁊petuam pdictam ac ipsosmet citatos esse ⁊petuos
bannitos juri communi contrarios hic in stuba judiciali
et in alijs locis publicationi consuetis proclamavit
alta sua voce publicavit et ad notitiam omnium
dubia deduxit pdictam publicatam bannitionem pdictam
id Ministerialis eloco publicationis rediens ad pdictam sum
sedem relatione post qua taliter publicata bannitionis pe
ad judicium prosequend in premissis juxta ⁊ sen⁹ tenorem
juris communis executionem officium competens exhibet
G. Valentinus Dunowski Burgrabius ⁊ locum castri ad
dict et deputatus ⁊ qrid G. Burgrabij satisfactione mu
neri officij sui addictorum a judicio ⁊ sen⁹ habitis eand⁹
executionem de bonis citatorum non existentibus ⁊ legitis juri
bus oppositionis relatione ad casum temere quo in pe
riculum non adtenta facere et pagere teneb⁹ ide⁹ sub pena
⁊ sen⁹ remittentes officiales in legibus regni Sanctum ide⁹ ad mi
norem actoris partis requisitionem citatis eand⁹ executionem
nec ⁊ se nec ⁊ suos quosvis subordinatos audeant impugnare ⁊

Lonas [illegible] Subsentiva bonorum [illegible] petitis p[ro]o [illegible] inter
posita decreto in Continenti Mobilis Seriatis Regni &c. &c. Lecti
&c. &c.

Bonis Regii Radzimiensky et S. Krasnicky

Juxta actus executionis ipsa scripta in Comis infrascripti nomi
nandi officiose et Ejus Burgrabii Castri Plocensis expedi=
tu mediante ipsius propria subscriptu testimonio sequentis actus
in bonis Bilsk Dluciewo ante portam castri eiusdem
Mficorum Franciscii Capitanei Janowiensis Parentis et Adami
filii Radzimiensium jure vitalitio et hereditario possessio=
nat ad Ejusdem &c. Skarzynskich conjugum subjectis Sabba=
tho in Crastino festi Stanislai Confessoris anno Dni
1726to coram Nicolao Kowalski Burgrabio castri
Plocensis in Sessione Mficei Jacobi Krasinski ante
hac Castellani Czechanoviensis nec non nobilium testium Rad=
wanski Joannis Sobieniowski nec non provisi
Alexij Pawłowicz de Dzierzkarzewo Ministerialis Regni
generalis ad actus Ejusdem coadunati quia quod S. Bidzin=
ski Castrensis Plocensis in sistendo legitimo Regni de pagend
executionem bonorum sambitis parentum additum Mficei Pauli
Casimiri in Jastrzebiec et quod Illustris Janowiecki Plocen
Capitanei munere sui officii sui satisfaciendo ad re
quisitionem eiusdem S. Jacobi Krasinski ante ac=
tum Castellani Czechanoviensis et S. Pauli Krasinski Judi=
cis Terrestris Czechanoviensis Stenibler de hac causa decreti
successoris legitimi actoris jure vinculo vigore decreti
seu potius pleni Comitiorum de actu in castro ejus Plocens
in terminis quotidie causandi officii judicii feria 2da
post Dominica Jubilate proxima hinc presenti sup. Mfi=
cis Francisco Capitaneo Janowiensi Parenti et Adamo
filio Radzimiensibus et Mficei Adami Bielinski Castella=
ni Czechanoviensis bonorum satisfactionis ejus successorum et hoc de
Capitale summa trecentorum florenorum polonicalium mone
tae currentis obtenta officiose condescendendo ibidem fuerunt
ta sua juris dictione supra satisfactionis primisteriali pa
rem et securitate publica actibus officiosis debitam
et custodiae ac partes ad actorea Curevincente quod ac
tata jure vicae fatti ad sui complementum supra fatti

Ministeriale adclamare mandavit ad cuius Ministerialis
adclamationem personaliter comparens ipsemet Mstus
Jacobus Kozminsky Antecedanee Castellanus Cracoviensis
emy actor jure vincere se petuto decreto seu potius
pena Bannitionis de alta ejus Sapiey contenta vigore Sententie
Scripta decreti seu potius Juris petivit sibi per Judicium
per some executionem fortes fenale et in dictato de bonis
et mobilibus sitis et jacentibus quorumcunque Manumanen
saporiste de eadem villa Subbeta cuiuscunque defensis cuius
solummodo his formalibus Bronie Hrie de pussessionem
executionis bo Igni Pana Stanislaus Stuzyo wdoma nie
mass objecha do Imbanatu sua prawo Egui Senem
Stanisl a decedentem dobrzych altor Igitur Stanisl
Shimie nadey do tego prawa temore impugnavit et
sicut non admisit pro inde Officium Judicis executionale
adente ejus modo temerario impugnatione Causam
hanc cum tote ejus effectu ac partibus ipsis ac impugna
tione Sententie executionis curie ad Officium Castren
Plocen videlicet que retardo Castellanie Castren Plocen
terminos ab acta petite executionis proxime in
Castro Plocen celebrandos remittit Sententiam remittit
Conservando in ibid partibus actus ac impugnatio-
ni terminum totalem in vigore Comparendi peremptorii
Nicolai Kowalewsky Burggravii Castren Plocen Mandata
prima in termino alias dedicem vigore Sententie remi
ssorie conservatorium ipsis terminum in eadem lodi
erno de premissis latius in se existente in dicem lo
erno incidente et proveniente partibus ejus in utrius
Sententia pars actrix Coram Judicio Officii Judicis et Sola
liter Comparens et terminum eundem rodierno et tota
Judicium Sententie audientiam Sigismundum Mamona
tus partem citatam ad judicium Judicis et minister alem
Officii generalem Hieronimum Kosiecky de Bronowo Judicialem
Sig et ultra juris formam vicibus et clamitat advocata
non tamen Comparente in cuius absentiam fortis facien
de executionis alias petite cuius principalis negotij sub
sistente Judicij Officij Judicis Sententiam ulteriorem sibi

ea in causa p̄dicum ꝓcer fieri et decerni postulavit
et judicium ꝓsens in via ejusdem registrum ea in causa
obtenti decernit ac ꝓsentibus decernit quatenus S. Valen
tinus Heleneusis Burgravius Castri Placent. executionem
de bonis partis citatis jure vicis ad una parte
actoris registrum decretis ꝓsens exhibitorum non obstantibus
quibus viis juris et ꝓpositionibus faciat et peragat nec non
p̄dus cum remittens officiales in regis regni sanctis ac
omnibus eandem executionem officiose ꝓmovendam nec non se
et suas quasvis subordinatas audiet impugnare ꝓbonis
subscriptis bannitionis perpetuae p̄dum quod cum im
pugnatores interponit ꝓsentibus. Quibus antinomis executio
nis impugnatrice et ejus quorum nomine impugnatum
est petivit nominata pars actorea p̄dum bannitu
nis ꝓpetuae decernit aliquem in talibus fieri solita iuridice
edegit et sententiam postulavit et judicium ꝓcer
juris communis affectationis partis actoreae utiliter
annuendo p̄dum bannitionis ꝓpetuae suae ꝓnominata im
pugnatrice et ejus quorum nomine impugnatum
est ac ipsam met impugnatricem eos quorum nomi
ne impugnatum est esse ꝓpetuae bannitos juris communis
contumaces sententia sua declaravit ad eandem publican
da p̄dum bannitionis p̄dum ministeriale regium generale subscripti
scripti scribendi addixit et deputavit ejusdem ministe
rialis satisfaciendo deputationis sua a judicio relatis
habita memorata bannitionis p̄dum suae ꝓnominata im
pugnatrice et ejus quorum nomine impugnatum est modo
et more obtenta ac ipsam met impugnatricem eos quorum
nomine impugnatum esse ꝓpetuae bannitos juris communis con
tumaces hic in aere et extra in ponte ac in aliis locis pu
blicationis solitis alta sua voce et sonora in ꝓsentia mul
torum virorum fidedignorum hominum ad judicia moderna quorum
publicum congregatorum per clamarii publicavit et ad notitiam
omnium ꝓsentium indubie deduxit de qua publicatione ad judi
cium suum id mori tenuit rejecit recusationem post quo
publicata bannitionis p̄dum judicium ꝓfaciendo in omnibus
sta ꝓscripta juris communis executionem cuncta ꝓsentium tes
ipsis ejecta ac impugnatrices ipsas et eos quorum nomine impugnatum
et ad officium seu officios loci aut locum capitaneus subscripsit
et quorum jam dictorum ꝓfata impugnatrix et ejus quorum nomine

impignorata d[ic]t bonis suis subsist remoist rentis
Sentibq decretq Vijore.

Dilatio Inscriptionis inter Kotarkowski et Grabienski.

In Causa et Actione Judiciaria infrascripta inter Instigatorem Judicij Officij prouincie ejusq Delatores R[ev]d Joannem Kotarkowski et Catharinam Chyczenska Conjuges Actr ab una et R[ev]d Mariannam Rabca et Catharinam de Drzewicz Grabienski Laurentij Grabienski Consortem Relictam eiusdem Mariannam R[ev]d Decesso Martini Consortem Grabienski et q[uo]d Manutatam Adrianam ad sui ipsius dotis Manutatam cum ipso Marito Authorizate et assistentia Secundo postea contumacia pœnas inhærendo protestatorq et visionis Corar Actor Authorq Criminis ad Judicium ex vna parte ab altera Rei ideoq ipsi post positis Legum Remedio quo pretendendo quod nemini iniuriare et damnificare iubent omnes Decreta vetant et prohibent Damna in bonis et Lyris ad Bona Fluczewo Suor Actor hæredd spectanq intulerunt Arbores varias detruncarant ac Sylvas caed pendq devastarant post Visiones pacis obtentq deinq Subditos suos ad propria bona in loca opportuna reuocarunt et conuerberarunt alioq plurimas Violentias perpetrarunt et perpetrant quod omnia pacis Legum et Constitutionum transgressio sunt plenaria unde emergentes succubuerunt et insuper reuocarunt quibq ipso decreto et id quod Juris erit exigendo Dein Citatorij alias Citatione ipsa de præsentia latore in se existente Judicem Reum in eadem et pro viribus partibq ipsius unius et q[uo]d Actoria R[ev]d Joannem Kotarkowski duo et Dominum Adiunctum pro Agente R[ev]d Jacobum Sokolnicki Canonicum Judicis Officij præsens Comparentes ad affectationem partis Actoriæ dedit et concepit hoc ipsum Judicium Delationem ingressum partis utriusq Contenta Citationis et protestationis partis Actoriæ idq ad seqq Relata Casherq Rotæ prius Etc Mag in Cantonia R[ev]d D. M. Gregorij Sokolnicki de Oborowo Scribat Actatis ad Bona Fluczewo et Villa Antecessor Andreæ Apli proxime Orienta tu et ejusq primum iuste per nos Cancellarie

Dilatio ingressus inter Kotarkowski et Postrus ki

In Causa et Actione Judiciaria infra scripta inter Instigatorem Judicij Officij prouincie ejusq Delatores R[ev]d Joannem Kotarkowski et Catharinam de Chyczenski Conjuges Actr ab una et q[uo]d Consortem in agritudine Martini et R[ev]d Jacobum Postruski in hæreditatis protestationis et visionis Corar Actor Authorq Criminis ex parte Secundo post obtentas contumacias pœnas ad Judicium ex vna parte ab altera Rei ideoq ipso post positis legibus et Constitutionibq Regni quod nemini iniuriare et damnificare incentimo Decreto vetant et prohibent Damna in bonis et Lyris ad Bona Fluczewo Suor hæredd ejusq vna spectanq intulerunt Arbores varias et plenitq destruxerunt detruncarant deinq Subditos suos hæreditarios in Campis Villæ progressi prædictæ nulla habita occasione pacis enormiter contra pacis Constitutiones ac Edictum in Executione specifica insultarunt aliasq plurimas Violentias et oppressiones ac Damna omni ingenio genere et Materia perpetrarunt et exercuerunt ex q[uo]d omnia contra legis et Constitutiones pacis

Pro
Exinde exigentes hic cubuit p̃ obg hus ipõ decernend̃ pdo ex Vtrag
Alio Edictone ipõ de pmissis Actore in de existen in dem hodierna
incidens et prouien partibg ipõ utrisq; et qd Act̃ p̃ Joannem
Zelazkowski no et Alex Act̃ nre p̃te eid̃ p̃ Antonū Pierce-
wski Coram Judicis Offic̃ p̃sens Comparen tunc ad affectationē pa-
tis Actoreal dedit et Concepit hoc iō Judicium Dilationē Ingressionē
parte utrisq; hus Contenta Citationē et Protestationē partis Actoris
idq; ea legitima et Stig in Contrarium Nō Ex S. Gregorio Felicecki de
Bronowo Scribat Relato ad Terā Sextā Ante festū Sancti Andreæ Apti proxime Preteritū et
primam iuxta formam Cancellariæ
Dilatio Inquisitionis inter S. Zolkowski et Stā Prudnickie
In Cā et Actione Judiciaria infrascriptō inter Postulatorem Judicij Offic̃
p̃sens ejusq; Dilationem P. Aspirat Zolkowski Act̃ Actoreal et Stā Prudnickie
Parochos et Incolas Tribus Prudnickie inhærendo protestationi Act̃
Coram Actis Authen Cā facta Secundo post obtentā Contumaciā partium
ad Judicium p̃sens parte ab altera Act̃ ideo Dna ipõ et p̃cipue P. Sa
cob Prudnicki inceptum apud Act̃ obsequijo Annuēs et Recommendatione
Parentis sui ybg in primis abg Facta Act̃ Multis vebg Actū intercepto et
obsito Negotio descripto et Valerant p̃ quod Contra Legem Impetit
primo Ambo pcesserant partesq; exinde exigentes hic cubuerunt
p̃ obg hus ipõ decernend̃ quibus Omissis p̃ restitutione rem interce-
ptam p̃ctis citat Alias Citatione ipsa p̃missa p̃sens in de ex
stent in dem hodierna incidens et proviens partibg ipõ utrisq;
et qd Actor p̃te citata p̃ Valentinū Sarotkowski Coram Judicio
Officiosis Comparen tunc ad affectationem partis citatæ dedit et
Concepit hoc iō Judiciam Dilationem Ingressionem partis utrisq; Lis Con
testa Citationis et Protestationis Partis Actoreæ p̃dq; ad Negotia etc. Nō
p̃ Stā Gregorij Felicecki de Bronowo Scribat Relato ad Terā
Prudnicie Feria Quinta post Festū S. Martini Pontificis
proxime Preterita tū et ejus primam iuxta formam Cancellariæ

Pilato Mandamenti Edictū Nō. Nobilis Joannes Zelazkowski
p̃ Cā et Actione Judiciaria infrascriptō inter S. Adrianum Sarot
kowski Act̃ ab una et Stā Stanislaum Niszczycki Castellanum Ca
liscien inhærendo Manifestationi Act̃ Coram Actis Authen Cā facta
Secundo Judicium p̃sens parte ab altera Citatione Terā ipsa Quinta
Act̃

remungit vr p̃secutione ulteriorib⁹ Controversijs Judicium hucc
Curat Le indicetis et exaudiri fore diuersis partib⁹ procedere mandat
dat in p̃cedendo ad effectum p̃s actoreꝫ dedit et Con-
cessit hoc ei Judicium Delatorij Ingrossoris p̃s actoris p̃ dictum
Contenta citationis et p̃testationis p̃s actoris p̃ dictum

Jn̄strumentū inter Dominicum

Jn̄strumentū inter M. Jerzeuski et Ostrouski

Jn̄ Nomine Dei Amen Ex Relatione Authentica Castrj Bobrouicensis ad
Jn̄stantiam Lodicensem ex Relatione Authentica Castrj Bobrouicensis
Judicij p̃dicti Lodicensis Edita tenoris sequentis Actum in Castro Bobrouicensi
Sabbato post Festum Sancti Martini Episcopi proximo Anno Dñi
1726 Coram officio Actis p̃dicti Castrj Capitaneo Bobrouicensi
per Comparens N. R. S. H. Joannes Vicoreck de villa Glybe
Authenticus et Juratus officio p̃dicto ex Reposito altero
fasciculo actorum existentium palam Publice recognouit
sibi scripsit pro Judicijs Castrj Mscislauiensis Copiam in
fra scriptam similiter cedulis sequentibus datis subscriptis in
Jaroslauo et Grodzieck Jaroslauski Mscislauiensis Castrj et
Capitaneatus Tibi S. Joachimo Antonio Ostrouski Antece
dancus Cuppario debitori debitis Suis gratiose omnibus
rigore Regio et nostro quo hac [illegible] forte fungimur Capi
tanj Actoritate mandamus ut in Jnnis Lyceralium Cau
sarum Officij Judicijs Feria secunda primus et proximus abhinc
in Castro Mscislauiensi celebrandi coram te personaliter Com-
pareas Ad Jnstantiam Nobilis Adami in Jerzewo Jerzeuski Jurisdictionis
Mscislauiensis Actoris quite sibi Actor Justa et ad scriptum actionis
tuae quoquo modo ante submissa te et obligatum Summam
ducentorum Tymphorum pro tempore tibi imprudenter lapso exolvere
et tamen exolutionem neglexisse exolvere vero minime recusasse quapropter
citatus ad videndum et audiendum te ad solutionem altera Supra scripta
Summae Sententiae Judicij officij nostri stringi et com-
pelli p̃dicti Mscislauiensis Jnnis pariturum et ad premissa Judicialiter
respondendum datae in Castro Mscislauiensi Feria sexta ante
Festum Sancti Martini Antistitis proxima Anno Dñi
1726 Edita cum Cedula citatoria ad Bona villa Lukie
dicta Lestowa ad p̃dicti p̃dicendi detulisse exportasse
posuisse reliquisse et ut Gens est et moris notificasse
Cuique p̃dicti eius Actis Relatis Ex Actis Castrensis Capi
tanei Bobrouicensis Recepta Collectionem ad propria Castra
redeundi hinc legit cum Actis Laeus Sigilli Castri illius
Ab hinc relationem ad Authenticam Copiam premissis latius inserit ex
stat tenoris idem Addens ad Instantiam Partium
Partibus
prius Actoris et quid Actoreꝫ per Gregorium Ederouski
Clericum Castrensem Insinuatio facta per Gregorium Jaroslauski
Coram Judicio officij p̃dicti Comparens Jurat ad reposita Ac
eius Edidit et concessit Judicij Judicium Delatorium Insinua-
tionis dicti Jaroslauski etc

Sub Actu in Castro Rocensi in Terminis Lucrelanum seu Sanung Offcy Iudicij Feria secunda in Festo Immaculatae Conceptionis Sanctae Dei Genitricis Virginis Mariae Anno Domini Millesimo Septingentesimo Vigesimo Sexto Sexto

Lucrum Officium Executionis ex parte Spectabilis Adami Smoricewski Burgrabij Castrensis Rogodiensis Actoris Super Nobilibus Brumiczkie

Juxta Actum Executionis infrascriptum in Bonis in Actibus Nominatis Officiose per Spectabilem Burgrabium Castrensem Rocensem et peditum Stanislaum ipsius propria Subscriptum et ad Actitandum porrectum Retorsis eiusmodi Actum in Bonis Ludosino Magna ante Hortos horum Quid corundem Bonorum Generosorum Stanislai et Josephi Brumiczkich Citatorum Feria Sexta ante Festum Sancti Michaelis Archangeli Proxima Anno Domini Millesimo Septingentesimo Vigesimo Sexto. Coram Spectabili Valentino Aspricowski Vicenotario Castrensi Palatinatus Rocensis in Praesentia Nobilium Joachimis Syrdi Adami Ludowski nec non Ministerialis Regni Generalis Honesti Gaspari Woycicchowicz de Villa Vniszino Regiet ad Actum Praesentem Assumptis Qui quidem Generosus Vicenotarius et Burgrabius Castrensis Rocensis in Praesentia Legibus et Constitutionibus Regni de per agendis Executionibus Sanctis Satisfaciendo quae Munieri Officij sui additis suis habitis Instendo ex requisitione Spectabilis Adami Smoricewski Burgrabij Castrensis Rogodiensis Actoris et Jurevincentis die Hodierna Actu Contenta Officiose cum Suprascriptis Nobilibus ac Praedicto Ministeriali de Bona Superius Nominata Ludosino Sorte ejusq Citatorum Vigore Decreti seu Citationis Banitionis eiusq Publicationis de Actu in Castro Rocensi in Terminis Querelarum Causarum Officij Judicijs una cum Continuatione Anteriorum Causarum Adventibus Feria Secunda ante Festum Sancti Bartholomaei Apostoli Anno praesenti proxime praeterito ex instantia eiusdem Actoris et Jurevincentis Super eisdem Generosis Brumiczkie Statis Occasione per ipsos et praecertim per eundem Generosum Stanislaum Brumiczki accepta ab Actore Summa Quadraginta Typhosum tum et Equo Valoris Octuaginta Typhosum ad Mentem Scripti per se dati eidem Actori Labbricio Jacobi Grzegorczak de Bonis Ludosino Sortibusq Suis Subditi Hereditarij cum Uxore Pueris ac Inventario Vigore Assecurationis non restitutionis nec Traditionis Quae

ino in Sua mam Pdsionem Actoris Serrum pro eodem laborioso pro
torem Suporum Sub tempus Nepilegij per aliquot dies detentionis da
morum ex inde Causationis obtent et Publicat Condescendit Juris
dictionem Suam Officiosam Pdcustodita Prius per Eundem Nunij
torialem Securitate Publica circa eius modi actus Juridicos ob
servari Solita proclamata Fundavit, Partes utrasq tam Actoream
Juri evincentem quam Citatam Juri victam ad Sui Pdsentiam
eidem Ministeriali Acclamare demandavit Quo in Termino
a Parte Actorea Personaliter Comparens Nobilis Martianus Sta
pecki Plenipotens ad urgendam Executionem inscriptus Repro
ducto Suprascripto Decreto Pand Banitionis Vigore Cuius Repro
ducti Decreti petijt Idem Plenipotens Nomine Sui Principalis
Executionem in Bonis Citatorum per agi Quam Executionem Ino
rus Burgrabius per agere Voluit Verum quoniam a Parte Citata per
sonaliter ad Actum Executionis Pdcti Generosa Zophia Lisowska
Consors eiusdem Generosi Josephi Brumowski eandem Executionem
nomine comunem Citatorum his Personalibus Brosuę Stec
cyi y Siedopuszkam Empricim tak matżonka iego Jako y Brata
iego Storży siewierz Scli opoźnic y onego siewidzieli od Jtmś
Pana Smolicowskiego jako też y oney Condemnacie Impugnabit
et Pro ea parte Pormenti Bonis de Idem Generosus Burgrabius attenta
ta eadem Impugnatione sic Alicui Partium in Terre exinde Vi
deatur prodiudicium Causam Pdsentem cum toto illius effectu
ac Partibus ipsis prodiudicatione Pdmpsorum Portionis demandanda
Executione ad Judicium Castrensie Plocense ex qua Causa prd
sens esset Remisit Remittit Pdsentibus Terminum Partibus
memoratis utriusq in eodem Judicijs proximis ab hinc in Castro Plo
censi Celebrand Prefigendo et Observando peremptorium Decreti
Executorialis Vigore Valentinus Ignacowski Vicenotarius Terrestris
Zawsźiensis Burgrabius Castrens Palatinatus Plocensis Manu
propria. In Termino itaq hodierno Vigore prdmissi Remissionis
conservationisq ipsius Termini in diem hodiernam incidentis et Pro
venientis Pdnominata Pars Actorea coram Judicio Officij Prdcti Per
sonaliter ~~personaliter~~ comparens et Terminum eundem hodiernum pro totam
Judiciorum prdsentium Audientiam Legitime attendens memora
tam Partem Citatam per Ministerialem Regni Generalem Nonci
um Gregorium Rokicki de Brzorowo Judicialem tribus et Ultra
Juris Personam Trebus Quatuor ad Judicium Pdsens clamatam et
Vocatam non tamen Comparentem in huero Ulteriorius Portis Fa
ciendo Executionis Alias in toto Lucro Negotij Sui Principalis ad

sistente Judice Officij Prdsentis Judiciaiter ac Officiose Con
demnavit Ulteriora q Sibi per Judicium Officij Prdsentis in Causa
Fieri et decerni Postulavit et Judicium Prdsens in Prmissis eidem Lucri
Ulterioris Portis Faciendæ Executionis Legitime obtenti decrevit prd
sentibusq decernit Quatenus Generosus Valentinus Henricus Sei
Burgrabius Castrensis Nocen Cum Ministerialij et hominibus per
Partem Actoream Conducendas per Judicium Prdsens additus Omne
tis Quibusvis Jurium Oppositionibus Relatione ad Capiendas quæ
prdsentibus Capiantur Literis Salvi Conductus non obstantibus eam
dem Executionem Ulteriorem Portem Faciendam de Bonis Partis
Citatæ peragat et Expediat Idq Sub Pœnis in Legibus Regni Contra Deni
entes Officiales Sanctis Citata Vero Pars eadem Executionem nec
per se nec per Suas Quasvis Subordinatas Impugnare Audeat per
sonas Idq Sub Pœna Banitionis perpetuæ quod Contra Impugnatores
interponitur prdsentibus Super Vero Anteriorius Executionis Impugna
toribus et ijs quorum nomine Impugnatum est petijt prdnomina
ta Pars Actorea Pœnam Banitionis perpetuæ decerni Aliaq in Pali
bus Fieri Solita Juridice exequi et Sententiari postulavit et Judici
um Officij Prdsens Juri Communi et Instigationi eiusd Partis Acto
ræ Inhærendo Super eisdem Citatis et Impugnatoribus et ipsorum
quorum nomine Impugnatum est Pœnam Banitionis Perpetuæ de
crevit ad eandemq Publicandam Banitionis perpetuæ Pœnam Sti
pulationem Regni Pœnam Supra Scriptum Locumtenentem Judicialem
Addidit et deputavit qui quidem Ministerialis Satisfaciendo Depu
tationi Sibi a Judicio Prdsenti habitæ prædictam Banitionis per
petuæ Pœnam Super eisdem Impugnatoribus et ijs quorum no
mine impugnatum est obtentam ac ipsos sæpe Impugnatores
hoc perpetuos Banitos Juri Communi Contrarios hic in Arce et Ex
tra in Porta ac in quatuor Partibus Circuli Civitatis eiusdem Lo
corum Locisq Publicationi Consuetis in Frequentia Multi
orum Varia Conditionis et Status Hominum ad Judicia Moder
na Forumq Publicum Congregatorum Alta Qua Voce prdi
canica et Sonora publicavit proclamavit et ad notitiam
omnium protunc prdsentium indubiam deduxit Deque
hac idem Ministerialis ad Judicium Prdsens redeundo
fecit Relationem Postquam Publicatam Banitionis perpetuæ
Pœnam modo prdmisso Super eisd Impugnatoribus et ijs
quorum nomine impugnatum est Petijt Judicium Prd
sens pro Faciendis in prdmissis Juxta Prdscriptum Juris Com
munis de Bonis Partis Citatæ et Impugnatorum Executione

causam Prdcm totam cum toto illius effectu ac Partibus ipsis Impugnatoribus ad Magnificum Locumtenentem cum Subalternis Iuris dictionis prdcta Pars citata ac Impugnata cum Bonis suis subsunt vel consistunt Remittendo Prdcm Partibus Decreti sui Vigore.

Libertatis mr. Ill. Karski et Turowski Causae et actionis Judiciariae inpassiva inter Ill. Festum Karski Actorem ab una et Thomam Zurowski Reum ab altera Citatum Ex pro eo Relatione ipse Paulum de Ronis Rittershow Actoris subditum Nativum ipsi ad Deum famulantem et Officio arresti Illi minus datum Actori in instanti extradat ejit ad Videndum et audiendum ipsi de eius adversus Nominati subditi Sententia Judicij officij Dei in virtute Exhibitionis Citationis alias Citationis ipsius Dei Impetratae Literae Citationis ipsius Dei Impetratae Literae in diem hodiernam hinc cadendum et vocatis partibus ipsis utrinque et quod actorem per Testimonium fuisse Plenipotentem insorum Citato Ill. Jacobum Fabia Insorum Plenipotentem coram Judicio Officij Dei comparendum et circum Judicia ab adversarium quod contra eiusdem partium Judicium Consuetudinem exhibitionis Dei Impetrantem actionem Literam partem Citatam observantis et Judicium Dei causa pronunciat. Huiusmodi Testimonium Ill. Magnifici Locumtenentis Subscripti Sigillatis Prdcm Ronis authoritate et quatenus palam publicum Literationem literas Sigillatis Primis Prdcm Comparendo Die Mensis Hora Loco Citato Anno 1726 Literae Citationis ipsius Dei Impetratae Relegatae de Prdcm Ronis Rittershow Testimonium Literae Citationis ipsius Dei Impetratae

Immac

Babitis Ggs Immaculatæ 22

Interminus habiendo ad diem anteriori q̃s mediante
se ppt edictam p parte actorem Ingressum reponendo ejd Ingressum
agendi ejd Ingressum Judicium Officij Ordinis assignavit terminum ad
hoc in seventibus Zebreland Causarum Victoriæ Terminis prædictis
hoc post modernis cui terminis ibid constitutis Ingressum inter Instigatorem offi
et hos in causa et actione Judiciaria vigore Ingressi inter Instigatorem offi
Judicij Ordinis ejd q delatores Actus Matheus Przeborowski et Stanislaus
Siedlnicka Gregor actis ab una et Mrs Marianna Dz Szewska et Stas Sala
tini Grabinski ernesdem Dekelutz viduæ Matrem et Marianam Grabińska
Virgini innupta Filiæ una in eadem domo Barbaræ Grabińska filiam et
binos ejs rebelles Sportam viduæ Matrem et Barbaræ Grabińska filiam et
ejd maritata actricem cui Mariti Filiarũ ad tutorem de Curel Locum
bentiæ authoritate et assistentia inherendo præstationibus cuiusvis obtentis
oribus ac visoribus cum actis authenticis Regni facti secundo post obtentam
contumaciæ plenã ad Judicium ordinis prodire potuerunt partes altera citat
processa ipso in contrarium legibus et constitutionibus Regni procedendo ejus
Actum Laurentius Grabinski Filium Maritus et Fratrem suum ad appetendas in-
debitas et oppressiones actus informarunt q subordinatus se actorem nulla habita ratio-
ne ex conditione domo eiecit dejectis etiam ipsum omnes seafferunt violen-
rarunt vulnera in obductione spectata insiderunt actus dereliquerunt impulerunt
reo varias ad propias deveniunt et ad libere residentiæ ejusdem appropriarunt
prospiui et clearum ab actu abmodata nec et filiæ maritis et Frater ipse actorem
respicit restituit nec ipse post fata ejd restituere volunt nec curant quin imo
recusant Grabinska Virgo innupta annuluit delegatus ab actore abmodatis
reddere id vult nec his contentis violentiis vero sæculario tempore et ejd Frater
ad filiæ sua supra scripta et Matrem Laurentium Grabinskey ad inferendas simi-
liter violentias Abraht in alia residentia locatis subordinarunt quin sub ordina-
tus residentis suorum actoris negotiis invocat in eadem Sepenumero ea bombarda
ad menia explosit framea vibrata forcipes extraxit in vitæ pala et mani-
festo disfidavit alias pro violentias Sepetrunt quin imo omnes effectuarunt
et quinta leges hinc edictum primos ex eodem emergentes secubuerunt pre-
sup ipse decernendis Edictum citat alias decreto cum anteriori de quinto in se
latore stante in diem audiendi in dicente et proveniente profata pars
actus coram Judicio Officij Ordinis personaliter comparens et terminum habiendi prius
Judicium Ordinis audiendo legitime attentus memorata pars citat ad Judicium Ordinis
et Matheum Stanislaum Stanislaum Sequens Sedelski de Brzozowo Judicium tribu
et alterius Curiis formam ejusdem et ejusmodi fuit quod citatus clamatus et vocatus
existens in tam ante ista et post officiosa accusatus impositus per Stas Jacobus Sedelski
cho intimatis et ejd Judicium Ordinis citatus et comparatus stetit nec comparuit imo
et Petrus Sepe scripto rebelle contumax existit cuius contumacia ejd facta pars
actus coram Judicio Ordinis Sedelski accusando petuit sua citat ejd. pars ad compa
rendi et Judicium Ordinis ad Agentium decernit eliam in talibus fori solita
legitime edicta et sententiam postulavit et Judicium Officij Ordinis Curiæ mani assecta
Formula partes ejd citat citatum annuendo pro Sententia ejd

Sup. Qfata parte ad comparendo decreuit pro ut ad comparendum ut
petitur bannitos Juri Cumanum Contrarios pretensa sua declarauit ad com
& publicand bannitos petitur pena Alta dim Gnale supra scripta
Sedulo Ludicante audiit et deputauit Regi Attor Satisfaciendo petitis
in sua à Judicio Qtor habito cum bannitos petitur pena sup
Qfata parte citt modo forma obtento ac opportune ut ste petitur
bannitos Juri Cumanum Contrarios hic in area et extra impost ac im
alijs locis publicationis Confectis in Gentia multorum Cum bannitos
Reuerendi ad Judicia Mod eme fuit publice Congregatos a tuba cum
premissa et semonsa pclamauit publicauit et ad notitiam omnium tum
Qtor in dicta die ut supra de quo hunc sua ill mo ebor pathistarum
Scribe ad Judicium sua ad eius fecit Relationem quam publicam
ta bannitos petitur pena Judicio profacta in premissis iuste
Qscripta Juris ad mum executorem officium competens ordinat Q Mo
nal Laroszewski Burgrabium castrop Plocen dilit et deputauit qd Q Bur
grabius cum executione de bonis citt ad comparendum ad primam per
tos Actores registrum decretis petitis exhibitione ad dictos quoties cum
ad Opositionibus eis sub pœnis comparitionis officiales in dom sanctos
mem ad executionem officium de bonis partis citt pagendi tan
& seq sua subordinatos audeat impignorat actaliter pagendi tan
mitus pœnas dis sub scriptis bannitos petitur pena gradualiter
qs cum impignoratos inter pontis Qtor decreti vigore

25 Pdacõe Lacs anteriore majoris de pmissis in se satis
existens in dcm hodiernam Incidens et proveniens Pfata
ta Pars actorea Coram Judicio Officij presentj plot Compa
ruit et cum prodiernum Tunc pertotam Judicium P sen au
diens Sme attentas impetrat Partem sibi ad Judicandum
p dcm per Mtm Jnj Jnalem Antonium Gregorium Do
micelli de Bronowo Judicialem tribus et ultra Juris for
mam vicibus quatuor acclamare fecit qui taliter clam
mata et vocata existens non tamen ulla ante acta et post
Officiosam aretam tempestive per Grossum Antoquem
Mensalli interpositi et post Judicium P sens susceptis eton
notad stetit et Comparuit imo vt dd Actis retulit Contumax
extitit cuig Contumaciam P dcti pars actrix Coram Judicio
Officij P sen accusando petijt respective non solutionis Pe
nam Pcnam Banitionis super qua Citata Parte Reu
ti per Judicium P sens aliasq in talibus fieri solito Juncti
ce exequi et sentiam pferi petiuit et Judicium presens
Juri Communi affectationis Partis actr ac ut supra annu
endo Pdcnam Banitionis super qua Pdcti Citati Parte Reu
dcti Partem Citati esse Banitam Juri Communi Contrari
ap Sententia sua Declarauit ad Banesq publicand
Banitionis Pdcnam Mtm Jnj Jnalem Supradictum
Jdicem adiect et Deputauit Jui Juigi Mtm satisfaci
endo Deputationi à Judicio P sen habita Banitos Banitio
nis pdcam super Pdcta qua Parte modo Premissis Pen
tam ac Ipsorum Citati esse Banitos Juri Communi Contra
rio non obstante et extra in Ponte et in alijs locis Publi
cationi Consuetis in P sentia mei Actor varia Vendettonis
tempore ad forum publicum Congregati proclamauit
publicauit et ad noticiam omnium tunc P sen Pervenit
deduxit Ego hanc Sua Jd Mtis et loco publicationis
solito ad Judicand quid rediens Scut Citationem post qua publi
cata Banitionis pdcam Judicium procedendo in premissis
uxta P sensum Juris Communis Executione dicam Ego
cum tota Jps effecta ad Mtem Loci Capitanei seu Mag
sor Capitan sub Cuig vel quor Jurisdictione pfata
ta Citati cum Bonis suis subsunt et constituunt Rem
Set remittq P sen Decreta sui Vigore Removendi
Executionem Officiose per agentes &c. Bonos Partis
Citati tam per se quam per suos quosvis subordinatos
audeat impugnare Personas Idq sub reatus Pani
tionis perpetuo pena qua Contra Impugna
tores interponit P sens.

Baritus G. Smesarski per SS Zeltechowskie etalios Rattone

In termino hodierno ex decreto antehac ad quem vadiante post reductum per partem Actoream Inquisitionem Judicium pro tempore pereundo ejusq Inquisitionis termi nus scribus in praescripta conservavit ad infrascripta Termino utpote modernius cum termino ibidem contenti legitime observati ore facta et hora in Cãa et adhuc vadiante in pasiva inter Instigatorem Officij pro ejusq delatores SS Antonium Zeltechowski et Barbaram Sokolnickie conjuges tum Adamum et Joannem Sokolnickie ab Urbanum Jacobum et Josephum olim Alberti ex deliter interemptis fratres germanos et SS obitis ad Dei rerum autem et assa Acta ab una et S. Franciscum Smesarski post ob SS Joannem Parentem et Valerianum filium Smesarskie Bonorum seu Portium in Bonis Sokolnicki ibi legitimum Successorem ab subditos pro vadiis de omnibus ad plenis ignotis in hdiendo protestationi valuerit obductionis et proclamationi Caputei olim Alberti subditi de villa Sokolnicki per eumq S. Smesarski cum ob SS Joanne Parente et Valeriano filio fratre duo ex subditis suis interemptis eram Acta authentica legi in facti ideo post obtentam confirmatam pro parte ad vadiandum plenius die hodierna parte ab altera Citata ideo quia ipse cum suppositis olim inculpatis quorum possessionis ibi Successor legitimus tam ex se possessionem quam ex se per te demeriti facti instabilis post positis legibus regni nec pones in ejusq descriptas omittendo temporibus diversis supra scriptum olim Alberti tempore in Jermino declarando sine ulla occasione in taberna Actoream pugna concepit con vulneravit vulnera in obductione specificata inflixit cum suppatentibus Parente et fratre suis post obductionem vulnerum se Acta in duella provocavit et eumq ob subditum interimere attentavit et ut malevolam intentionem ad effectum deduceret eumq ex bombarda in terram alios vero circa paulatinam bachi concepit convenerat Inventaria bibiti pecora quatuor eam et equum inter SS Sajenskie Matrem cum filio ad ejusd abacta post eumq Alberti decessum non restituit quem omnium et fructu ab ejusq participavit ad extremum Urbanum subditum de villa Sokolnicki nulla habita occasione concepit con vulnera vit interimere attentavit Jacobum vero Acta omnium inimica publica verbo blasphemis affecit in duella provocavit ex bombarda jaculari voluit donum Acta superinsequutam Jeneistras exercuit p quod cum leges tam Divinas quam humanas profligit pœnas q exinde emergentes succumbere ad quas super eos decernendas pro tribunali Curiæ decreto existat ori de compositis latore inse existens Undiem hodiernum inundans et provenire pro tali pars Actorea coram Judicio Curiæ pleniter compatens et Veronicam cum filio Josephum Urbanum Joannem Alberti Joannem Andream tres legitime absentantes nominat Acta Actis Judicium pro

A

p M[agnu]m Senescalcum, et Regium Thesaurarium de Bronays Judiciales tribus
et altas Curis formam verbo quatuor auclamare fecit quis pro Catala vult
per clamata et vocata existens ~~ut erat tunc et coram eis~~ offert se ipse
comparuit imo ut ad pleni relulit contumax exhibit unus Centumvi-
ram Prominate pro Alcoya coram Judice Ofitij pleni adeunde
pelist super eius Catala parte pdam Baroniam perpetuo decerni alias
in valvis fori solita unde exequi et sententiari pertulavit et hoc
eum pleni fieri communi Instig[ante] relationis qua Charles Alcoy
ut facile cognoscendo pdam Baroniam perpetuo super eius Catala
parte decerni ac promitt Catalen esse perpetuo bandos heri comuni
Consiliarios intenta placa declarant ad eandem publicandam
Baroniam perpetuo pdam M[agnu]m Senescallum Rothelli Judicem
ejusdem addend et deputand qui quid M[agnu]s Senescallus faciendo deputato
ni fuit a Judice pleni habito memo ulli Baroniam perpetuo pdam
Ingo Prominate Catala parte more et omnibus est absentes
ac ipsorum Catalen esse perpetuo bandos pro communi con
sensu hic in area del exhenet ponte ac in quatuor partibus
sui circuli Castelli Alcoy in pleni multorum vand conclamari
et terris hominum ad Judicia more terre publicand[am] ingre
gatorum alta ac voce pleni ac sonora proclamari publi
cari et ad notitia omnium pluriu pleni conducam deduci
sit de quo hanc suam Mag[nu]m et loco publicationis tabellio ad
judicium sibi redens fecit relationem post quam publica
tam Baroniam perpetuo pdam Judicium pleni faciendo in omnibus
juxta preinsertum sui commissionis Executorem Officium
competens requisivit Jacobi Rothelli Baronia quem
addend et deputari pro Balus faciendo munera Officii sui
additionis pro Judice pleni habito Executionem de Bonis
Catale partis ad premissa Balus Dicto red requisitionem decreto
pleni exhibitionem non obstante quibuscumque Juris oppositionum
et facere et pervagen eneb[ra]ndo sub pena rebellionis
offendat in terris pleni pacatis Nemo do cuiusq[ue] facultate
esse pagendum de Bonis Catale partis nec per se nec per suas
quascumque subordinatas audeat impugnare vel alio quovis
modo vertere personas vel subtrahere Baronia perpetuo
pena pleni impugnatoris et interponentis pleni decreti Juris
et ore

Dilatio Inquis. Inter [illegible]

causa et causae cognitionis [illegible] Inter [illegible]
Delatores [illegible] Antonium Milesky et Annam Alexandrowiczowna [illegible]
minos etc. [illegible] Thomam Kotkowski famulum Martini [illegible]
[illegible] et [illegible] Raphaelem Regowski et [illegible]
[illegible] Dnos ab [illegible] albertum et alium [illegible] Antonium subditos de villa Kotki
[illegible] possessionis [illegible] famulos [illegible] ad [illegible]
[illegible] Martini [illegible] famulos et subditos
[illegible] et [illegible] secundo post [illegible] [illegible]
[illegible] Dnos [illegible] et valentes [illegible] [illegible]
[illegible] [illegible] [illegible] [illegible]
[illegible] [illegible] [illegible] [illegible]
[illegible] [illegible]

23 una cum probatione ad summam centum Cymplos Dolory reduct. ac tanta
in eos Decreto expulsa foram officio predicty p. Dr ffr Bt. de Bartholomeis
apostoli in Ampto tunc Curreoli ~~et minuta~~ Ecclesiae. Cui dat est injuncta publi-
catio in casu Decreto cum contraventione in sequentibus Declarat. Sac Reg
Stole Termini ut pote moderni per Judicium pretens est decre-
Decreto cum antenori de his latius inde caveby in diem hodie-nam
inclusiv et premeby Partibus ejd ultrig et quid actoras & adamon
Jhesu Plenipotentem Insenga Catalg & Joannem Laurb de Corsam Ju-
dicio officij predicty comparentibus tam ad reportionem essent Decret
Concessit hic & Judicium dilationem Magnis Catalg. ex quo sanas
gationis importantia in Judicijs Curiae Vicegrodicy attentat gram pla
cet documentis literatoriis mata legitimis ad effectum & tuba Curiae
ta formam sancitam.

1428 1447

30

D. Infirmitatis inter M. Jezewski et Miodusky.

In Xpo hodierno ex relatione authentica castren Sobrovnicen ad judicia prdsea dict Jenoris sequentis actum in castro Sobrovnicky sabbatho post F. S. Martini Pontificis proximo Anno dni 1428 Coram officio actis castrey & capitan pter comparens M. L. & H. Joannes Priores de Villa Grabe authenticus et Justus officio prdsey ex requisito authentica actus sanus existens Palam publice recognovit se citationem hic sigillo pro judicio castrali Hlocen servilq; fo hic Infrascripto similem Jenoris sequentis Dantes se similas in Jarosewo et Godzice Jarosewsky Hlocen Plosen et capitaneus vobis Gnosis Alexandro Miodusky et Catharinae Olesse coniugibus de bonis vestris qualiter moribus vigore legis et consuetudinis quae in parte jurgiensi capitan authentica membranea statutis Quorelandi cassarum officij judicij & dos prius et promius altius in castro Hlocen celebrandis pter ac per emptorie comparentis de instantia Mgci Adami de Jezewo de curia se commendantis Hlocen actoris quidem maritalem cum sui maritali tutoris coniugalis authoritate et assistentia ad scriptum citationem manuale quo medio parte submissis et obligatis nos summam octuaginta Typpsen pro tempore jam pridem elapso exsolvere non amplius exsolutis nec de solvere valentis imo renuentis qua propter spatium ad videndum et audiendum vos de solutionem supra scripta summa sortis actis et judicij nostri stringi et compelli prdsen sitis suo quatuor et ad premissa judicialiter respondendum dicti actis Hlocen & parte sti Martini hyemalis proxima anno dni 1428 et die coram dicto actis Hlocen villa Slunce die Veneris ante actis prdsen judicialiter exhibitis exhibuisse recepisse et manus effectualiter ostendisse quo prdsens existens Mgcus Jurta et manus effectualiter ostendens Jenoris Mgci Zelotis ex actis castrey capitan Sobrovnicen Septum Sobrovnicky Zelotis ex actis castrey capitan Sobrovnicen Septum Sobrovnicky imp legit Borzimus Jum actis Loevis sigilli castri actis Sobrovnicky relatione ead authentica de premissis actione inse existente dilem hodiernum in curia et scholis Parisiensibus Jo actus et quid dict p. Valerianum Zdanowski Clericum et Jurisperitum Jurisdictis pter Coram officio actis prdsen comparentis & Joannem Slanowski Jurisdictis officio prdsen comparentis & Joannem Slanowski Jurisdictis officio prdsen comparentis & rando ad reponendum causae dedit et concessit Jocis Jurisdictis Jurisdictis Jurisdict

31

G Matheo Trucho assi dett pro d° post obtentam contumaciam
penam in debend manifestationi dud filiat proc quo post solutis
publica lege cop dat certis respectu obligationes & eorum foliis
inter vos advras et eundem G Truchsen ly dett Curt habitte
re pro trigennali cinqe initum et confectum eid dett immu
nitenuisse in qua cund electis consignationes vasj glibus
et grebis dett vi Bonis eid Curiensi importatis illicompensa
tis exandeq ex vi instantia pando quem ipsum fructuum pro
pdicto et pdicis anno exigi Bonis qui vice corresponden
tid prolatus a Summa G vob ad manus dat Sibi dett bri
am Stilleum Symphor Bloz cum dett cum Summ d anno
injuriatis prout de Citat non dec pro compensatione dumn
et grauis dett Matt tum quoq Ju Grosse de anno prosolutio
ne Summ Centum Symphor ab dett accommod ab Materia
Judicij officij nostri stringi et compelli deq quibus inter exqui
pdicis Citatis partibus et ad pmissa Judicialiter respon
sum dett in casu Bloez et de post Ju Grauamen ipsius
pdicis pro parte ann Comiti 1572 dett cum pdicti dett
Judicem G Adamum a Bona Subiny cum G Jacobum de Bona
de Curtely cum GG Bartholomeum et Jacobum de Bona
Familie cum Gabriel am Habicht ad Bonas Sebast
Stie post festum Sancti Francisci confessoris anno pdo
ac die testium dicti pdicis pro parte dicti de Bubis
exhibitis et productis et per Judicem de mandatum
legit coram dictis locum tenente et assessore pdicis
relationis ead Authentica de quinquies Librorum
existente in die Judicium Judicij et pdicis partibus
ipsis stantibus et quid dictus pdicis pro parte Jacobum
Mercuschi procu pdicis dicti pdicis pro parte Jacobum
Sand de repetitionem eius dicti et concepit hoc ad
Judicium dilationem Instrumentatis ani exhibitis et
superscriptis dett vidi et Adam Habicht cum ce
teris co dett Causam pdicis cum tota illius effec
superdit et reservando esse de et circa id de cetera
Sinbaz iuxta Cancellariam Formam

Majoris inter GG Fausti et Cuthowski.

In loco pdicto Coram dilationem anteriori Infirmitatis Intransmissi dett
recepta et p Judicium pdicis data et concessa ad dicendos Juramentum
streng Bloez Fries et potentiores Summichij certificatio legitime possi
vetione facte et hoc in causa Judiciaria. Instabunt inter GG dictorum
Fausti ann cum et Jacobum dicti et Adam et Ann am Jacobi minoris
des Jurantes et quid eyed Juramentum cum pdicti Judicis pathoritate
et assistentia dictum dett et G Laurentium Cuthowski ad Judicium
presens pdicto dicti parte altera. Citt in hodierno inscriptionis
qua Sup Summam dett Symphor Bloz in personam GG Notarii et
minorum Juratum facti et recognitis qua mediante sub mittit se et in
scripsit Summam pdicti dett pro tempore in eadem Inscriptione expressi

Citi dett

Sibi Actt plures coram persolvere tñ possolut ñ plenolvere ultimo
requisat petat ejus audiend et audiend ad solutionem supplicas expeds
plenius unde tñ provisionis vas ab eod procedi sententie Judicij ro
sti ad premissa stringi et compelli petens alias dilatione ead
Anteriori Infirmitatis de premissis latiore inse existen in dilat
Rodilranam in cedent et procedent partibus ipsis citris et quid Actt ex
Antonium Jerth suo et pupillor ptes Actt per Gabrielem Za
nichi procuratorem Judicio coram ipso Judice comparen Jerth ad repositionem
eius dedit et concessit dicto Judicium dilationem majoris Actt
et quo causas Majoris in potentia ñ Judicij castri Visogne
dicti attentat ipm prohibit documentis literatoriis iuxta legem
in quibus ad regulates scribi iuxta cancellarie formam

Infirmitatis inter NN Zarnemschie et Kirschoffi

Pro Rodilrano ex dilatione anteriori mutuam latam Intercessit
partibus Actt per Judicij presentem data et concessa de regulates Querelas
Castrey Placey Jures et petendo eras Jurimbus certata legitima
ex executione facta et hac in causa Judiciaria Inscripte inter
Gabrielem Marianna Mlaro ejus et Bartholomeum filium ex ol N:
Gabrielis procuratis ad Jo Rudolfi Zarnemschi petitis parte
tricem quam Mlem tu Adamus Franciscus et Albertam filios
Zarnemschie Actt abuncas et Mlem Josephum Insitem Jerth
rium Hieronimum senatorem Genevensem et stanislaum petit
Gundam dolmy Kirchoashi Borgarem Laboris Rhodi
et Josselsch de post obtentam sententiam eiusd plenariam Judi
cij Gabrielis pro dicta Rodilrana parte ex altera Actt iuxta ea
Inscriptionem Authenticam per ol Stephanum in Laboris
Jeckoushi et Jacobum filium in personam Supradicti N:
Mariam Mlaroschie modernorum Actt actrix Jup summa
Irrelatorum florenos dolmy recognitis qua mediante post contra
ctum Matrimonium inde secuto celebrato in septimana aromo
obligavit se et inscripsit et Gabrielis summa predicta
in Inscriptione expressam pro tempore prefixo exolvere et tamen
exolvit nec ipsi ut Borgarum eorum Jobligatores exolvere vo
lunt imo se Actt in Litis et plures inde secuti qua propter petant
ad videnda et audienda ad solutionem supplicas expeds plenarie
una cum provisionis vas ab eod procedi sententie Judicij restrictis
premissa stringi et compelli petens alias dilatione anteriori
eod mutuam latam extendi de premissis latiore inse existen in dilat
Rodilranam incidente et proficiente partibus ipsis citris et
quid Actt per Gregorium de Spiegoche plenipotentem Instantes
Actt per Joannem Gaudeli Gregan Judicium officij pendency tempo
Gaudeli ad repositionem eius dedit et concessit dicto Judicium
dilationem Infirmitatis inde Actt petendo Actt Gabrielis Stephanus filius
ejus inde tenor Actt Gregan petendo eum toto eius effectu
spedi suspensam et declarari de regulates Actt etc

Citatio Trini inter NN Thadeuske et Kirschoffi

Pro Rodilrano ex decreto Anteriori quo mediante post duett
per partem Actt Inquisitionem Judicialem probatis reponendarum Inquisitio
nes assignavit termini de in sequentibus querelarum castrey placey
Jurium et pote modernis cum spe ibid certata legitima conserva
tione facta et hac in causa Judiciaria Inscripte inter Gabrielem
Gregorium Judicij officij pendency eius delatricem N Gabrielem
Mariam Mlaroschie relictam ol N Gabrielis Thadeuske sorte
dum primum et NN Albertum Kirschoffi et Mariannam Thadeuske

in vicem Coniugis et quod Maritetam cum Mariti Authoritate
et assistentie in hoc Casu Protestationis ad Cautelam Actis Authen-
ticis ibm facta Ido post Obtentam Fortunam agi & plenam
de Judicium prosequi pro die Audientie Porte ebellere Citandi eo
quie ipsi postpositis Legibus et constitutionibus Regni pro Mas
meta eorum quod et temere ausi fuerunt nulla habita occa-
sione ejus Actoris via publica pacifice et quiete discedentis
nisi sibi metuloniose speranti irrealia aut ignominiosa ob-
jicere ac post obtrusis Ejusdem honori nobilitati moribus affice
contemptuose baculis convulnerare vulnera in Decreto
specificata infligere bovis ac curru ejusdem violentiam
intentare et eosdem per aliquot dies detinere alias quoque permul
tas violentias omni Inquisitione probandas perpetrare quibus omnia
de facto executioni sunt pro quarum causa eorundem contumaces
fuerunt et esse tenentur pro quibus sequitur Decretum
pro Nobili Stanislao Decreto eodem Contentionem deprehensis latro
re in Civitate existente in diem Jovis mane in audientia et presen
tibus Partibus Causis utrisque et quid Actor vigore Citationis per
Latorem cum Pedestri Signum Judicii officij portare
Pomparatibus Jovis Partis Primum respondendum Impositionis
Citationis limitarunt ideo ad sequentes etc. ita formam

Dilatio Sententiae inter Stawiecky et Karwowiecky

Interrogato Actore ex dilatione antecessore Majoris G. Ostrowsky Dessessore Judicij
Judicij dicti et Consulatus ad Sequens Decretum Castrum Nowy Smes et pote mederno cu
tum in Sententia Legitima Inventatione facta et hoc in Causa et Actore
Decreto inter Inscripta Dni Instigatoris Judicij Officij Portam ejus Dilatore Gr.
Andreae Comitis et Albertus filium Stawiecky tui Rem Actoris Stawiecky Bonor
rectores Administratores et Magistratus in absentia Dni sui Actoris ex GG. Ste
nislaus Karwowiecki Burgrabius Castrensis Plocen Honor Possessore hereditatis Jo
annis seu Hanny Cujus Dnus Ostrowsky Fundi Bonis pro tempore possessoris
Decendo Officium Mihi et Aliis Arctis Ido post obtentam Contumatiam pro Dnum ad
Judicium ipsum pars Actoricalis Citationis ejus gratiam ipso Labore Bartholomaeo
cum Familia Possessore Subdito Ratione Jurisdictionis et Executionis
cum ex Bonis ipsius Laboriosi Joseph de Villa Pretensa Subditi Possessio
nis sui Actoris Querella una ad valorem pecuniae pecuniae ac totius illius Substan
tiae et Supellectili domestica evocationis in eis Bonis presentie a pud de
Conservationis ac post literis quo ejusdem Conversionis et Vocationis pro Superioritate
Dicti Villici Josephi Rus Actoris primi et unici Subditi propter evocatis
responderant Damna ex Crudelitate Laboris ipso Dnus Solitor pecuniis
Judicij portis Strages et Compestis ipso Dnus citatus et Interdictum illi ejus Judici
nisi portis ipso Literis et Actis Publicis Actis Mortuis Dnus Stanislaus
et G. Valentinus Karwowiecki Cum Judicio officij Judicij Compareutibus et Actis
cujusdem Controversiarum quae partes Controversiae Judicium Dnus Compareutibus et Actis
et exauditis decernit quatenus G. Stanislaus Karwowiecki Compareutibus Bonor
rectoris Karwowiecki Laboriosi Bartholomaei Laboratoris et cujus Statuarie et Com
veniat Statuat in Stanis Sand et affectationi partis Actoris Compareutibus et Actis
Sunt partes Cum Interpositione ejus ad Sequentes Etc. Sententiatur Decretatur
juxta formam Cancellarii Etc. Actis

Dilatio Scriptionis inter GG Pieglowiecka et Zoltowski

Juxta actus Executionis Inscripta in Bonis inferius nominatis officia
rius G. Burgrabius Castri Plocen et Actis manus Ipsius propria
inscripta Decretis Scriptis Etc. in Bonis Villae Pieglowiecki ante por
tam D. Joannis Ostrowski Judicis Castri Plocen Officiorum ante por
tam Judicium publice debitorum ob Spem futuri Adventus Dni Judicis
Post quod Gregorius Pieglowiecki plangunt et lamentant

Quarta ante F. Ss. omnium proxima anno dñi 1426 coram S. Joanne
Jaroszichi Burgrabio Castri Bloen in prsencia S.ae N.ri Joannis
Milka Wsi Franciscj Matarouszki Cappellani Diecesis
Mtis Dñi Gnalis Provisi Fabiani Wladislai de Gielle, cytra
Authentica et fidedigna de acto prsenti audiendo, et
eum acceptantis qui S. Burgrabius in Dñi de Lepthus dñi
de Peragond Executor, comne fuerit satisfacendo mandati
officij sui Additionis Dñi Cardinalis Sabinensis prsentis habitis vigore et forti
ejusdem Dñi Cardinalis Sabinensis prsentis habitis vigore et forti
in finis Quibus exhibitis Cusczam indicem Executorem officij Di
ejus una cum Continuatione Anteriorum Executorum in dicto
Poznaniensi Breiden Fedan Fabi Bartholomei Castellanos Wladislaviensis
prsentis existentis S. Sophie de Zebrodzie S. Kaphaelis
Diecesis Consentius Sub S. Joanne Zdzisławi Incarsa
ratione pro se Executionis absentiam Literis Generalis Provisionis
nam prdicpue S. Drachowskich vigore Contractus obliga
tonj respectu Sacrae Matris Ecclesiae Conscriptionis Executorio pro
cessu et eadem prdne Sanctionis de his latorum insi existen
tibus et publicatis ad requisitionem officiosam supra scripti
Stosz de Zebrodzie Diecesis ad Romanum Imperatorem
Kamionki cum supra scripta N.ri ac Mtis condescendit Juris
dictionis jam officiosam prdcustodite prius per quem Inter
pare et equitate publica ibi ea ejusmodi Literas Judicis
observationis solita, et mandavit partes tam dictus Jurean dictum
jm Castri Jarocinensis ad sui prsentiam supra scripto Mtis audiendas
re et mandavit quo Jro et quid a parte dicti Jurean dictum
ras S. Raphael Diecesis Gnalis Omnitus Jurean dictum repro
ducto supra scripto Decreto seu potius prdne Sanctionis de
Actu Literis annotato petiit vigore ejusdem Executionis
de Bonis dicti Jurensis fieri et Pragi cuius Executionis
S. Burgrabius ibi dicte annuebat Executionis prsentis
Quibus Verum quoniam et ad ejus inter Imparis Ipse met S.
Joannes Zdzisławi Jurensis ea de Executionis dictis forma
Literas obtinuit ac ejusdem Executionis dictis forma
in Violett ac ejusdem Executionis dictis forma
conclusa S. Pragi Executionis dictis forma
Sheten Impugnavit et fieri prmisit qua Impu
gnatione ibi S. Burgrabius attentare quiriat Partium dicti
prejudicium interre ad ejus absentiam Executionis
causam prsens cum toto eius Collecta ac Impugnatore pro
dispendiorum Executionis prmissis Impugnatore pro
da Executione versus ad Judicem Castri Bloen eadem
remisit remittit prsens et forma Partibus memoratis Pragi
ab acta prdicta Executionis in primis Quibus Castri Bloen
Imis prdixit Impugnavit et conservavit sine alia dilatione
Imparis prdicpue Executionis dictis
Joannis Jaroszichi Burgrabius Castri Bloen mpa Pro

ifeg Rodiebro vigore pleniss Ltis Remissionis & insequationis
Ippius Trib Judicum Radibrnd Gruldey et provinciæ Latibey Ippius
Ultiss et quid Alt per Gnosos Raphaelem Diegouski suos et
Ipsorum Mod nec etiam Alt per Gregorium de negotiis
orum Judicis officij procur Compiasen Jand Sartoredem
Mardy Jonas Valen quatenus in præfatis Judicijs labore
debeant ordin in eund procedi & sin prosequi prolonga
nul et limitant prout quid et prodesse poterunt prolongando
et limitando &c ad sequentes etc Servat vixta ore Tenus

Actum inter N. Sobolski et Garnecki.

In Jure Rodiebro ex Relatione Antonii Ingrahamis
Sartis uthg Super Contenta Citationibus et protestationibus la-
tis Actorum per Judicium Gestes Datt et Lineg Gaudogrey &
Vere Clarb Castrey Plocky Jnor ut pote Modernor Cum Jnn
ibid Contentis Syrka Constitutionis facta et hac vi causa et Ac-
ne Judiciana Inpetrinsk inter Instigatorem Judicij Officium
quod Dominos Gnosos Lucam Sobolski et Agnetem Bo-
dinskia Conjuges Actricem una et Gnosos Joannem Zachos
et Magdalenam Miecielska primi et Gnor Sebastiani Za-
mysli secundi Adversus Rom Gsarnecki Convictorem
Gnam Dominam Reformatorem et Adventitialem
Capionem Manito tum Joannem Boyzdecki inhibitorio Protesta-
tionis Actis Actis Authey. Jnsuper et quid Mandatum Regiæ
Cum Mandat Authentic et Ofa ad Judicium Gestes Die Rodiebro
Quarto ab obtenta Alt Cod Jnsup Prætorius Legibus et Constitutio-
nibus Jnio quid Feminam injuriare et opprimere inhibit mo
Jnio Vetant et prohibent Attamen Gs non vero attento hoc ordi
nio cand postponendo initio Alt Cum Actis Contractu Arrendatio
ratione Bonor Gortomino Possessionis et Jnis Reformatorio ac Dotta
litiali subjecti Jrionali Summa Septingentos Florenos Polonic quo
rorupta Quorum expressa Summa Bona Ingrassigit in Possessionem Jn
Eandem demissionem Voluntaria Urgio Contractu Pretio Quorum
Consideratio obligarunt Gs tamen Conspiciunt Jnio Alt Obligant
cod Contractu Alt Actis obligarunt ut subditi Joannes et Boritius
vitale dixerunt qui Actis Satisfaciendo Alt Contractu cand Gatanet
Boritius et Modo Quorum Extradita Summa Gs Alt Tradentur pro
qua Extructione ad Summa Actum Florenos Polonicos Explendum Jungo

non restata eadem summa nec facta relatione de pignoratis prout etiam
etiam Bonis Calculatione de Bonis Supradictis et Solemnis
non obstante de Lesum Elongatis ac Renationem in Contractu ex-
pressam et eorum exitus Acta sumpserit significantur in
super eadem forma Solutionis Mandatorum subscripta super inscripta
tabegerunt et volendi pater sibi Acta mensurarum eadem molla-
dies non extradidit his non Contentis violentijs eadem virgi-
nijs ac damnis in Antea sum perpetratis Rerum in masolis
de et solvendo Aufs Scolem pene Sagrinatum Acta proximum
Absentibus Reijs Modo violento subtrepserunt alias violenti-
as Expensas ac damna enormia Inquisitionem grand plroglerunt
et perpetrarunt pro quibus super his declarend et pleytatam
alias Dilationem eadem Antenori de quinis latis in se Civitatis
dilin habentem Indicem et civilis Partis dotationis Curis Acto-
ris Coram Judicis Officij pene per Comparens petijt sibi
jurari Antenoris Dilationis Eludend Negotio cum Mon-
nalin galmis ad Lothsand sibi hic ex Corruptionem Officia-
pis Judicium addict et deputati et Judicium Officius Curiam mu-
ni assistentijs Quia partes Actoris citatis Annulando
Mensuram Officium Generum Judicis de Monovo
Judicialem addidit et deputant prodictorum Quia Curias
Factosse Acta Juramentum Corporale in eam Juramenta
Lothan quod Testes grossis Inquisitionem suam Judicat
non fuit Corruptis et appreciatis Informatis Flexis gle-
nibus ac Imaginem Crucifixi et Divina observata debita
stando Juramentum Solemnitate in Sales Judicij Officij
pis et Consilis sedens fuit et stetit Deo et Sanctis
vocati Ita pene ita pro adjuvante Lothan Juramen-
ti Lothan Testes quod ad perhibend Testimonia Curiae
dulit prorum Testimonia per quem libet Curiae exceptis
in exclusis Lothan habet Partis eius Actoris Curia Judicij
sui quietatione non extradit Iam vero prout Curiae
ad Expositionem Antonij Malesuis dedit et Concessit
Judicium dilationem Inspiciendi ani ex Citatis indigiat Iam
Reis vo Citatis causam pene tunc tuto quo effecta suspendit Sup-
plicij Esse declarat Judicij ad Legend et Curiae Altrij sic
ta formam Sandellarij

Dictum inter NN Jarowskie et Jarowskie.

In Dei nomine Amen. Coram nobis Laurentio de Zborowo Judice officij Terrarum et Districtuum Cracouiensium Castellano Cracouiensi Capitaneo Generali Regni Poloniae ac Magno Ducatu Lithuaniae Duce Russiae Prussiae Masouiae Samogitiae Liuoniae Domino et Haerede Zborowiae Tenchinensis Siradiae Wielunensis Dobrzinensis Ostrorogiae Pilcensis Bobrecensis Terrarum Dominis Nobis Clementissimis Nobilis Andreas Jarowski Castellanus Cracouiensis Capitaneus Generalis Regni Poloniae Magnus Dux Russiae Prussiae Masouiae Samogitiae Liuoniae Dominus et Haeres Zborowiae Tenchinensis Siradiae Wielunensis Dobrzinensis Ostrorogiae Pilcensis Bobrecensis Terrarum Dominus Nobis Clementissimus

Jndusit quorum testimonia scripsit & quemlibet excepta in scedula rotholo habentes partes ejus actis processus judicij sui quietationem usque ad tres dictas Jurid. a presentibus eius Jnquisitionis judicio hoc partibus conservandis die & loco infrascriptis prius & proximius assignatis in hoc loco celebrand. citand. ad dictationem competendi per emptoria decreti quod & dat. citat. eund. Jtem ad rotholum per ipsum in corruptionem testium judicii & judicium presentes dedit et deputavit eos et judicium presentes in hiis agendis officij executores et deputavit ad hoc ut citat. annuando eund. Jtem Jacobum de Bononia judicialem dedit et deputavit quo sic rotholo stante Mtro Nicolao Cybubichi citat. juramento corporale de immergendo manum dextram in observata debite prestandum juramento & solemnitate in eum juramenti rotholum prout testes quos de Jnquisitionem contra citat. induxit constant corrupte nec apprecialiter formam de jure et sancta Jesu Christi passione data Ipse adjurante in actis judicij officij presentem fuit et prestitit post quem prestitit tactis juramenti rotholum testis quos ad hoc ipse tenda testimonia scripsit quorum testimonia scripsit & quemlibet et excepta in scedula rotholo habentes partes eius citat. presentia judicij sui quietationem et exhibita

Ductum inter dd. Mitobdechi et Pieglowsky

In primo libro ex dilatione anteriori ducendi Jnquisitionis Jnprescripte partibus suis hanc lecta dilatione et dotestationem hora citat. & judicio presentes date et concesse ad quas de citat. hodie post testes Jacobi Mitobdechi citati legitima conservatione citata et hoc in causa et actione judicialibus Jnscripte inter Gilles Jacobi de Lasochie principalis ex una Gregorium Mitobdechi consortem dicte parte ex altera et Joannis Mitobdechi consortem dicte parte assistentes eius & Martini Dei actionem habentes et Gaspar Raphaelem de Glouscowa & Bernardi Dei actionem habentes et protestationem per eam actis dictis partibus Mitobdechi secundo post obitum contumacias & Mitobdechi presentes post debitam ideo quia ipse in contrarium legis et constitutionis Jnquisitionis dictorum publicorum in hoc casu contubere ac convalescere cum latum Jnquisitionis debet et prohibet se actionem dilatione cessione concessit convalescant subrera in dilatione specificata in statuto ordinis hiis verbis rubricat ajentibus assertis & ipse contra leges Jnquisitionis procedit pluraque crimina delicta incubuit et hinc dictis prohibitis ipse Mitobdechi presentes citat. alios dilatione cadem extensionem dum Jnquisitionis de premissis latiore cause existentem cadem hodierna Jnduciis et prolixiori ordinet & ita per dictum judicium presentes & Compatrem ejus citat. ordinis dictum judicium officij presentem & Compatrem ejus citat. ordinis dictum judicium officij Jnquisitionis Jtem Simonem Gallum quibusdam rotholis super in corruptionem testium per judicium presentes dedit et deputavit et judicium presentes sui communi officiationis eius partis citat. ut citat. annuando Jtem Aloisium Gallum Honestum Gregorium Nicolai de Bononia judicialem dedit et deputavit quo sic rotholo stante Mtro Joannes Mitobdechi citat. juramento corporale de immergendo manum dextram in observata debite prestandum juramento & solemnitate in eum juramenti rotholum prout testes quos ad Jnquisitionem contra citat. induxit & est corrupte nec apprecialiter Jnformati de jure et sancta Jesu Christi passione data Ipse adjurante officij presentem fuit et prestitit sacetationem citat. nec post quem prestitit juramenti

rethe testes suos ad p̃hibendā testimonia produxit quorū testimo
nia forsitan p quemlibet exceptā in ecclesia rothuln habentis de
tis eius acta p̃dicta Judicij sui quietationem et extradita petijt
quo et dors acta ex inscriptione sua eundem tēmo dñi Joannis
ad hoc iserendi sup̃ in correctis testes sibi p̃ Judicium p̃sens addi
deputari et Judicium p̃sens in hoc credito pro ipsius effectionis
eiusd̃ partis acta ut licite annullando eundem Mem Schilchi Sup
Judicialem addidit et deputauit quo sic rethe ipse Mr Stephanus
de Clo ussij similit ex Juramento Corporale de immo in hoc cru
cifixi dñi Advocate debita protestando ord Jurisdictionis
tte in eam rathem possit testes quos ad inquisitionem coram duxit
in sancti corruptionem nec appreciationem infirmetis Deo et sancte
Jesu Christi passione etc Ipse dñus Judex Judicij
ij presens fecit et prestitit post quā prestita tam Jurisdictio
thame testes suos ad perhibendos testimonia induxit quorū
testimonia seorsim per quemlibet exceptor in dicta rothu
lo habentis dictis eius acta p̃dicta Judicij sui quietatione sunt
extradita.

Dilecte Infirmitatis int̃ Gh Jerchil et Jacobi dicti
Jnfausa et actione Judiciali Inscripta int̃ Gh Joannem
Nicolai et Stanislaū Jerchil interse Germanos dicte actionis
et Gh Adamum Jacobi de post dictum sententiandi pro
inhibendo manifestationibus authenticis facte parte debitori
ad Judicium presens dicte pro eo quod ipsi res mobiles quantita
tis fatis per Gh Mercinum de Rumochi Jerchi autor matos
derelicta ac totam supellectilem domesticam de bonis Jacobi
dicti p̃dicti restitutas ac summam 60 florenorum quantitatis propor
pro suprascripti dicti Gh Nicolai Jerchi ipsi mutuo datam
pendebat debite post dictum Gh Agnetis Jerchi consortem ipsius
sororem acceptā ad certum quietationis et dimissionem extractum
Judicij presens stingi petij Alias citatione dicti de premissis
actore inde existente in dicta Judicium presidente et presentibus
certibus ipsius actoris et quia dicta p̃ Gh Valentinum Jarchi
Jacobi dicti Plenipotentiarium Inscripta dicta p̃ Gh Jacobum dicti
Nicolai coram Judicio officij presentis comparentes ambo partes
actoris eius dicta Judicium presens dicte Infirmitatis
dicte Sequentes et ad sequentes videbat Justum, sanctum et formā
Juris existentem Mr Gh Nicolai requirit quia ad bonam
Justitiam existentem Mr Gh Nicolai dicti et eius nomine.

Dilecte Infirmitatis int̃ Gh Mr Jacobum dictum et Gh Dominicum
Jacobi dicti Jacobi Inscripte in Bonis Inscriptionis
Jacobi dicti presentis in Bonis inscriptionis nomi
nati dictorum p̃ Gh Jacobum expeditam manu ipsius subscripti Jenens
sequentis actis in Bonis Judicium in scriptis dicti Nicolai
Mercurie 3tie ipso die Festi St Hedwigis Virginis Mcccc 3tie Anno
Dñi 1426 coram Stanislao Wlad ausky Judicium presentium
Mr Nicolai Chudzynski et Martini Mrijeski in Mr Gh
Jacobi dicti Nicolai authentici et Juratis quatuor pro
per assumpti et quod valeant is officium presens Jacobi
dicti Nicolai dicti Gh Jacobi in actibus contentis inscriptis
Legibus et Constitutionibus Regni de peragendis Executionibus

Sanitis

sanctis ac additioni parendo Judicij officij Castri Plocensis
neins officij sui satisfaciendo ad Justificationem et officiosam re
quisitionem DN Thome et Stephani Laskowskich Fratrum ger
manorum Actis et Jurevinalibus legare decretis ex po
testate pdce Sanctionis eiusq publicatione Sigismundi Joannis dei gra
ti de Stanislao filio Stanislai Jurevinti in causa occasione
p eund summo Sentu Synodo ex cum provisione annuali
Actis Authenticis sui eisd Actis Insinuati et ad solvendum
asseverati in resolutionis processu causis ac eiusd decreti sanc
tionis pdce Sanctionis cum eius publicatione de actu eiusd
in Castro Dni in Trnis Quarelandz post Festum Sancti Mathei pxi
mo anno dominice nunc currentis obtenti et publicati ad suprascri
pta Bona eius suprascripti nobilibus ac mihi in Acta Confluentis
ondestrati ibidq prodicio prius seu citato publica Actus
Judicio debita et p vos dem mihi in eius scriptis denunciata
Jurisdictionem suam Executionalem fundavit et potes
tatem eam Executionalem fundavit et potes
tatem eam Executionalem fundavit et potes
de ejusdem suis Sandiis suprascripto mihi ad sui presen
tiam clamare demandavit ad cuius mihi acclamationem
per dem Comperlus N Thomas Joskowski Actor et Jurevin
dus reproducto suprascripto decreto pdce Sanctionis
eiusq publicatione petijt p officium presens Executo
rium sententiam finalem et definitivam fieri et pferri et
advisi vero ulterius per N: Petrum Wolskij Se
mule eiusd Actoris dni sui nullis finibus et defen
sis Sandiis solummodo pro formalibus bonis q nitido
pusseram tex Executionis bona mea vendenda vel
mea alienanda sub Spe dem Sancti Stanislai remissis dolo
sis et fraudulentis ejusdem Actoris dni sui Judicij
ultro q spravit impugnavit et talem in ea sua petitione
ta officium presens impugnationem versus Judicia
Castri Plocensis videlicet Trnis Quarelandz ablinc prima et
proxime in Castro dicto celebrand remissit remittitq pro
ut conservando eisd partibus citatis q ad impugnationis
dem in prefatis Judicijs Castri Plocensis pareni
di peremptoriam. Franciscus Wierdowski Dnus
In cuius rei Judicio huic literis presentibus Remissionis Conser
vationisq ejus dem Judicium Judicij mei authenticum est appen
sum. Partibus supradictis et quid Actis p N Thomam Joskowski
Judicem Executionis sui nunc supter citata per Dominum Thomam Jaxze
wski Vicarium Judicio officij presentis comparentem ad
exhibitionem eiusd dedit et concessit hac in Judicio di
lationem Infirmitatis Joannis Wydrzyckij cui et tenis
vo citat causam presens cum toto eius effectu suspendit
suspensam esse declarat idq pro Jegittis etc

Rybicki

Barnij Alex Charzyński S. [illegible]

Iuxta actu executionis infra scripti in bona infrascripti Alexandri natis officiose p. G. Burgrabiu Castrens Rosen expeditum ordinauj ipse propria subscripta decreta tales Actu Inbono Bilkpalolaki in foro S. Nicolai Charzynski sive vigil. Reverendia f. 4 ante festum S. Nicholaj Archiepiscopi proxima ao Dni 1730 Coram G. Sigismundo Antonio Smigorski Burgrabi Castri Rosen in Sententia Actu Valentium Bojanowski Nicolai Gelinski Acc. non Ministerialis Regia G. N. Joannis Brenski de villa Nawra ad Actum postulata stumpht. g. d. G. Burgrabio Castrens Rosen facta facienda [illegible] Officij Castri Rosen Literis adiuncta Sui Judicio Officij Castri Rosen Literis ad supra scriptum Actum Alexandri Charzynski Literis ad Bona Pawlaki Sapkowski Sive vigore Decreti Castren Rosen de anno [illegible] ejd. in Castro Rosen in Termino Dverolan Quatuor Judicij Officij Rosen una cu Consuetudine Causam indicem nouierna Inuid [illegible] feria secunda ante festum S. Bartholomei prima presentia anno presenti vigore Decreti seu potius pleni Mandatus sup. Actu Bonorum ac Charynski Arno facto citato et sive vero ad instantiam Actoris Rybicky actoris et [illegible] vmeentes ratione certorum Rerum et Personarum sub tempore Judicium Castren Rosen celebrato processu promissa satisfactione obligentes et citatos et publicatis ad Bona memorata Pawlaki ad supra scripta Actum ac pacto Ministerialis ordinem Juris citationis sua officiosa fundavit parte actoris ad sua petitum eidem Ministerialis adeamus demandavit ad cujus demissionis Actus Rybicki actoris et sive presens supra scripti Lucas Scriptor decreti pleni bonorum petivit de bonis juramento ipsius officiosa executionis papi cujus citati expostulationi Impetrato id G. Burgrabio Castrens Rosen eandem executionem papi volunt verbi gratia apostillata in acta ejd. executionis petentibus Comparens Catharina Nawina subscripta ut vita ultro offerunt eandem executionem ad petita his formalibus verbis Bronie Rey executuj y nie dopuszczam Imienem

Andreas post duas Horas

Pane

Actum in Castro Bobrovnicensi, Feria
Secunda post Festum Sancti
Andree Apostoli proxima Anno
Domini Millesimo Septingentesimo Vigesimo Sexto.

Coram Officio Actis & Gestibus Castren Capitan
Bobrovnicen Nec de Dominens personaliter
comparens Magnalis Lni Magnalis Honestus
Fabianus dictus Wolarski de Chelstow
authus et Juratus Officio Gesti ex reproducto
authentico Notus Famus existens palam pu-
blice recognovit se Citation literat Ejusd
pro Judicij Castren Plocen Servien Copiae in-
Frascript Simil tenoris Sequentis. Paulus
Casimirus in Jarussewo et Grudzieç Jarosze-
wski Plocensis Plonskensis & Capitaneus
Sibi Nobili Joanni Mackeynski Sortis in
bonis Sorzechowo haered de persona Bo-
nisq suis gnaliter Omnibus Vigore Regis
et nostra qua hac in parte fungimur Capi-
taneali Authe mandamus ut in Terminis
Querelarum Causarumq Officij Judicijs

Feria

Feria Secunda prius et proximius ab hinc
ni Castro Alocensi celebrandis personaliter
ac peremptorie compareas. Ad instantiam
Instigatoris Judicij nostri ejusq; Delatorum
Magnifici Valentini Liscudelo Castellani
Alocensis bonorum Biata Legatum Jsonis
Nomini et Nobilis Antonij Woloschi Camuli
Bonorum q dictorum Biata Administratoris
Actorum. Qui de adhærendo Protestationi
Vulnerum oblationi ac Capitis proclama
tioni olim Laboniosi Josephi Smok
de eadem villa Biata subditi secundo
post obtentam Contumaciæ penam citant
pro eo. Quia Tu contra Jus non modo
humanum verum et Divinum procedendo
prædictum Laboniosum Smok Alocis
nulla habita occasione enormiter et con
vulnerasti a quibus Vulneribus olim
olim Laboniosus Smok subditus dies se
cunda post illata Vulnera vitam cum
morte commutare debuit per quem illicitu
progressum contra leges ut præmittum
est

est processuri ac penas eo nomine sanci
tas ac contra manutentores homicidas de
scriptas succubuisti pro quibus supor
te deffendis et id quod tuis esset exe
quendum citatus sis termino paritum
et judicialiter responsurus datum in Ca-
stro Florensi Anno quarto post festum
Sancte Catharine Virginis et Martyris
proxime preteriti Anno Domini Millesimo Se-
ptingentesimo Vigesimo sexto. Et dilt
contra quem citatum ad Bonas Villas
Szechowo Anno quinto ante festum
Sancti Andree Apostoli proxime futuri
presenti detulisse exportasse possisse et
tuis et meis est notificatum de quo constat
ex literis Ministerialis Relatio.

Ex Cancellaria Regni
Borowskiensium

Ludzki mpr

[illegible] Judicium [illegible] Judicem prudenter [illegible]
partibus [illegible] et quod [illegible] per [illegible]

Legit Borowskiensis

Wilhi Bonomon Bastā dominū stabulorem suū et alios omnino personaliter citatos per Albertum Muchlynski coram Julio Officij prefecti comparentibus et suum jus vendicantibus controvertentq; quarum controversiā partium judices coram se productis exactis debeni partem actoream docere partem citatam de dño et contentis et quoniam docuit pro se partibus causam proposuit jurumq; pro ea ulteriorib; causa partium exactis controversiā quoniam causa presens ex vi facti in presentia Balthasaris commissi promovebat pronunciavit admittendo partibus audire mandavit. Jn procedendo ad assertionem partis actoree dedit et concessit hoc jdem judicium dilationem juris ad tres proximos sequentes. Super contenta vero statutis et assertionis partis actoree in sequenti secretario Balthasaris Ploeij primis proximis a festis celebrandis audiendi et cum partibus memoratis in presentia assignatis judicij conservando comparendi peremptorium

Relatio extradita
Est visa pro audiis
Ploey ex parte M.
Reseyehs eay nitro
unter 1620

Mok

Dona mego ... ...

amando pena banitionis perpetue sub pena missis impugnatrice
bis et ijs quor Nre impugnatu est modo premisso obtenta
decreuit ac ipsomet impugnatrices et eos quor Nros impugnatos
esse perpetue banitos iuxta eiusdem sententie sue
declarauit ad eandem publicandam Banitionem perpetue pene
Monstrantem Ioannem Georgium Kohlhagen de Bronowo Iudicialem
Adiunctum et deputauit qui Monstrantes satisfaciendo de pre
tatum sue Iudicio quem habuit eandem Banitionis perpetue
e pene sub perpetua impugnatrice et ijs quor Nre impugna
tus est modo premisso obtenta a ipso Ioanne Georgio eorum
impugnatum esse perpetue banitos iuxta communem leges hic
in Arce et extra in Sorte ac in alijs locis publicationis so
lita et experta Mutuo banitionem et legem animadvertendo
moderna quor publicum Congregatorem acta sua voce ge
nerosa et generosa pelamauit publicauit et ad retinendum
in ordine deduxit Negotio hanc sub eodem loco publica
tionis ad Iudicium sub reddens fecit relationem. Post quam
publicatam banitionis perpetue pena Iudicium procedendo
in premissa iuxta prescripta Iuris communis executione dam
nat cum vito ejus effectu ac impugnatrices ad M. loci
Capitaneos seu MM. locorum Capitaneos sub cuius quorum
pena impugnatrices et quor Nros impugnatos ac eorum bono
rum fiscus subsistant et consistant remittit et pro
nunciando decreta sua virgore.

Relatio Instrumentalis inter Ioannem
Dermino hodierno ex delatione Antonij Mannmeister
Intrapens Partis citatis per Iudicium presens dari et causam ad decer
nendum Partis citatis presentibus ut pote modernos cum Reconventione Rus Contendo
de pristina conservatione facta et hoc in causa tactis nec Iudicio Impetrantis
dicte Ioannis cum Ioannem Ioannem Ioannis eiusdem Ioannis Ioannis
nis Ioannis maiori Ioannis Ioannis eorum Ioannis Ioannis
nis ejusdem sortis cum hac Ioannis. Nec non Mathesium Ioannis secunda
post obtentam Contumacia panam ad Iudicium presens pars altera stat
tandem et audiendi Ioannis Ioannis cum Ioannis Ioannis
in obligationem cuiusdam sortis dati. una cum pensionis ab eadem pendentis
sententia Iudicij nostri ad premissa iuxtim et competentes Ioannis citatis
pone eadem Antonium Mannmeister de premissis latius inscie existendum
Iudicium mandatum et pendentis Partibus ipso utrique et quod ad Ioannis citatis per
Inundum Methodij Communi Iudicio Ioannis Ioannis Ioannis
cursus stetit et stare potest hoc est Iudicium delatorij instrumentis unicis citatis videlicet
Nro Mandato Ioannis Ioannis cum adhesione Ioannis Ioannis
uza legem et ordinem in hac forma

Bantÿ S. Charzynski p. N. Pomiano[wski] in loco ulteriori
Juxta actum Executionis in presenti Bonis inferius nominatis offici
alis S. Bl. expedit mandatum pro parte subscripti. Bonis sequentes actus in Bo
nis Pawlaki in sorte N. Kuby, Charzynsky Succisis Stordeis p. d. b. ante festum
Sancti Michaelis archangeli prima ad 1726 Coram Regis mundo Antonio me
godis Bl. in proxy Dñi Valentini Bogandzki Nuncii Szchodli nec n. Mlli P.
Joannis Bilinski de villa Kassy ad actum Bl. assumpti quo S. Burgraby
C. S. satisfaciendo munere officij sui ad dictum Bl. ibi ad dictum Dñi a Pawlowa
ta Pawlaki sortem [illegible] Bryose Decretis Bantÿ Ploty de actu ejusdem
Regni Plocensis in termino Querelarum causarum officia
lis una cum continuatione anteriorum causarum die Jo
hannis Baptistae proxime preteriti Anno Dñi sed potius pro
Nobilium Pomianowskich conjugum et aliorum Actorum ratio
ne certarum Violentiarum et excessuum per quos etc. Actionis
causae premissa eloquente offerto et publicato ad bona memorata
Pawlaki cum exprasens N. N. ac Mr. Sonderendit Dñus Judex eandem officiosam pos
tulavit partes ibidem pro Dñi M. acclamare mandavit de cuius acclamatione pro Dñi
parte exprasentes Dñi Pomarowski mandatum et motum huic respondendo exprasentato
pro Bantionis petiit de bonis Succisis officiosam executionem fieri suis stationi
bus annuendo. Ita Dñus Judex executionem fieri voluit verum quoniam a parte Dñi M.
actus causae executionis pro Expensis Dñi Mariannae Abdita Jurisdictionis ut asserunt Dñi Pe
titores his adjectis formalibus verbis Bronietey Reduvit nie to pusilan Mienkein
Pana Pogo Storego udomu niemasz Delaszy ad Jasnodam Storey ubo nie pokazuie
na termine Plenich pro padaiacym Pan Brat pokaz impignant et veri si permisit
Q. D. attento ne supplicans partium judicium inferat ad Executionem hujusmodi sum
cum toto suo effectu versus ad dictum Ploty remisit et unum Parthus sine ulla dila
tione in primis Judicis fasti Loci ad hunc in fasto Ploty celebrand. fixit assig
nabat inservavit salvo quidem Jure assignat et inservat Imparendi gentium Regni
Executionalis ergo ejus mandato Bantionis mandati Bl. Pmpsi in Dñi Dñi Regiones vero
Petit omissionis Sequestrationis Spectabilem in diem audiendam Judicii et proclamata tota die
Ludovico Officij Ploty pth Succisis et unum Latus Judicium Plens. Dñi M. Q. et Regij Locum
tenens attentis memoratam Partem citatam ad Judicium Plens. Dñi M. Q. et Regij Locum tenens de
bitorum Judicialem trig. et ultra dimissam vicibus quatuor clamato et vocato Ter com
parendo in Judicio ulteriusque stetit pars Dñi Succisis Regij Locum tenens principalis admit
tendo ulteriusque stetit pars Dñi Succisis Regij Locum tenens principalis admit
tendo Judicio officij Ploty demandavit ulteriorem sibi Dñi causa fieri decerni postulavit Pars
dictum Judicium officij Ploty demandavit ulteriorem sibi Dñi causa fieri decerni postulavit Pars
dictum Judicium Plens. in omnibus quibus tenus in causa coherent Decernit Judex
Regis mundi negotiis S. P. Executionem finalem fieri de bonis citati ad primam partis
actoreae repetitionem Jure Nobilitatem Bantionis quibuscunque Judicum opponendis
renuntiationem et peragat Dñi sub Pœnis contra renitentes officiales in Legibus Provinciis statu
tis vero Jure Executionem officiose peragendam de bonis citati recipiendis nephas quasvis
subordinatas audeat impugnare Pœnas Dñi sub eorum Bantionis specifica Pœna quae
cum impugnatores interponi Pœnis sub vero exterioris Jurisdictionis Pœnis impugnatores et his prob
mihi impugnatum est petitis exponi nata pars actorea Dictam Bantionis perpetua decer
ni alias in citatos in contra Judices executionem postulavit et Judicium pro

Dilatio Majoris inter M.M. Scarra Lewskie & G. Cachorsky

Intempo no doberno ee dilatione antemigeo mediante
postulata & parte Actoree Ingressus Judicium presens
apenier ejd Angelomis comsero est tenus ex integro
Ives Castmon Placentis ut pote moderamis ad Stmi Bilbo
tum Septima conservatione Actis et hoc in Causa et actione Judicia-
ria mota Scripta inter Dn Agentem Officij Judicis ejd & Dolosp
M.M. Stanislaum Carnelewscy & Obcentas Incolas Dilatandas Causa ad
M.M. Stanislaum Carnelewscy & Obcentas Incolas Dilatandas Causa ad
se in valentia & vretonia de Biskey die in vrbe Compingen Castlie Vicinorum
eng adhonestos de [illegible] Sarmaticos Antonium Sokorsky & Melchiorem
Lesko de Villa Lesko Subditos M.M. Actoris una cum Stio Josepho Storcky
ad Magistratum in Militantia G.G. Actoris ex una et S. Joannem Cachorsky
in secunda Citatum Ad coram actis Audientiam dmi Judicis & do post
existentem continuatis pdnd. videlicet ab hinc citatus ideo quia ipse
ideo Cortez Legibz dni nri Regni metuendo Ad S. Honesty civi-
tatis apud ipsos in Curia questum Servitis pascendis Bonum apud
Ill.D. Castellanum Insegovien & Susepit quod Civitatis M.M. Magis-
tratus Solito tempore apud ipsos ex statuto et Subditos suos Vicinos
de Villa Lesko juxta compactata ejd Civitatis Casus recepim
Dd ejd Civitatis ad ipsa remanent quo loco dmi Judices et ex
Ima Citatione ejd Civitatis ut Cmpitur de recognoscat de in
tempestiva Citatione Cachorsky apud ipsos ver
et in parte ejusdem Civitatis Statuta de forestante quan
titas equi ipse recepit eos de Subditos M.M. Castellana debit Conti-
nere addentavit Et M.M. Castellanus immemoriose Continuet
Citatus Civitatis non Curavit nec existimavit ipses existentes
ad ipsa Castella ejd Civitatis Cum hac expensas Civitatis
huc usq. Citatus erit & quod Leges Dni Terrarum ejusdem
& existendes recipiente Succubit no quod Citatus ipse Civitatis
alias digito cod Curavit citari in se existente in Curia Civitatis
ad audiendum et prosequendum ipsius citatus & Citatus
Cachorsky ad & Defendendum Quorum ejd Civitatis Officij Comparen
tane ad opposituand ipse Vas Dilatio Majoris & Citatus ipsius Causa in
Curia importantia in Scriptis Scriptum Cachorsky adduxit & probavit
Documentis literatorijs juxta Legis Civitatis Regni

Dilatio Majoris inter M.M. Stanislaum Scarre et G. Cachorsky

In Dmo Dilatio ad dilationem Scriptum Instrumentum & Citatus et
Statuta Civitatis data et Concessa ejd ad Scriptes Cachorsky Actoris Partis
tmos ut pote moderamis ad tmi ibid Continuis Septima Conservatione facti
et hoc in Causa et actione Judiciaria contra Impetratum Scriptorum
Officij Judicis Judicem ejd Dolosos M.M. Stanislaum Scarre Castellanum Mandens

Nro

et Petrissad de Sierpsthe Conjuges et quid M Casorten in Assistentia Martis sui actores ab una et q Stanislaum Lozie brodzkj vice Palatinum Plocens. polillatorem et Rubicone in hereditatum ad manifestationem coram dicto authentico Ceni facte 2do post obtenta contumacia pena ad Judicium peticte pro die hodierna parte ab altera ad deo quia ipsi in actionis debitis ad tendendis legibus et Constitutionibus Regni quod ne minem injuriare aggravare nemini damna inferre jubeantur ipso Semper et Inhibent ad hanc ipso in hoc casu legis Regni procedere nec penas eciam emergentes ne tuendo tempore certo futuro in hoc enarrando dicitur Summa certa ab olim MM Adamo et Nicolao pilla Comparentibus Plocens. Reipublicae parente et patruo actoribus ipso ad ipsos ab ipsis fratribus suis amicorum de qua Summa quietationes authentice satis adstant q ipso recognita post subsecuta fata eorum MM Reipublicae parentes ac patrus actorum secundario se actores indebita et injuste intuitus ejus de Summa supra recognita subditos 60 Tymforum ex Summa Mille Tymforum procedente de qua quietatione seu quietationes sunt subsecuta processavit processum respectu Summa ejus de qua supra recognita ad Judicium officij Intentavit condemnationem super se actorum obtinuit processum pauciis bona executionis aggravavit et ad complanationem debitis adduxit actores legales Summa 2do Septuaginta 60 Tymforum debitis de ejus dictorum Lavavit adstante Nigrachi quietatione in Summa ad Litis expensas se actores induxit honore mitissimo tui MM Actor q precisa aggravavit q quod contra legem Regni excessit penas q datione promissionum aut restitutione ejus Summa Sucenter 60 Tymforum indebite percepit pro visionis ad eam Summa poenam succubuit ad quas supra exhibendum actor dilationem ead informatus de quibus actor se existente in die hodierna audiente expresses partibus ipso actoris et quid actores q se defendentes Exhibitis plenius stando in scriptis dixit q se Adamus Sedowsky Czarn Judicio officij Dzier comparendo ad reportandum legend Lab delatis Mandatis dixit et pro causas praecumentes sitientis judicium legem ideo ad legem cetera.

Inter Judicium Actoris et Rotarios

Sederamus dedemus et Dilatione actorum magnificorum judicatorum

Sup

Seu Contradictatione et protestatione partis Actorū Datt et
exhibit ad seruandū Iuris Castrens Iocens Tenis ut pote
impertinens et Tenī ibid Certam Legitimam Conservationē salutē et
hoc in Causa et Actione Iudiciarū Insuper scripta in Supplicatum
Iudicij Officij Iudicis et Assessorū Iudicialiū Lelo-
zade Semblewicz de oppido Sremensi Possessionis Illustris Nicolai
Podowski Castellani Iocens Subscripto Iudici ad Impetrandum Iam-
dicti oppidani Sremens. protunc auxiliam et Iudicij cum debi-
to de Iure competentis Authoritate et assistentia Actoris et una
et 95 Christophorum Podkamerscionem Secretarium Sacre Regiae
Majestatis et Rei publicae Notarium et Aldermannum Woidemen
ejusd Camerae requisitum in transcriptum violentiarum protesto-
res et executores in hereando protestationem Iudicialem et Cautio-
nis obductum coram actis actorum Iuris Iudicialibus post oppo-
sitam contumeliosam plenam ad Iudicium Sremens pro ex parte
una parte ad altera Actis ideo quia ipse in observatis
de Iure seruandi Legibus et Constitutionibus Regni quod
examine opprimere Concutere ac Convulnerare Iubeat
imo serio velint et pluribus Actorum Iuramentum ipso in-
tuitu earundem Legum procedendo dum et quando Ac-
tor Iudicij de oppido Sremens ad oppidum Sepre Cau-
sa derelictorum aliquot fasciculos pecuniarum advenit et
eosdem fasciculos pecuniarum derelictos sub quod pecuniarum de-
pendentia ad panem in antefata Seminarum debitum ad The-
saurum Regium exsolvit pro mundiniis ad Civitatem Lobsen
avisatus ejusd in Castris iter Suum Continuare intende-
rit ipse tamen ad dicta avisatione eadem Iudicia
ad modum cum panno veluti cum Summa pecuniaria pro
emptione sane Inclytorum existente in Borna prope
Villam Lesewo insculti sunt, et insculta Continua-
re iter Suum volentem ad eosdem oppidanos protunc
auxiliam oppressionem Concussionem Contumeliosam ob-
quas oppressiones et Convulnerationes ab eosdem Actoris
Mercimonijs Actores et Sagarii Consortium sibi intercep-
ta et eundem Woidemensi cum eo panno et Seminis
cum peccuniis ad oppidum Sepre reduxerunt eundem Cur-
rum in Protocollo Officij Actorij Sub custodia Sorum et ea
dem ab eisdem debitis detinuerunt in Castrum de Gonsta Pro-
tentis ad veniendi Iudicio Actore et de peccunia in Bona ei

Assessorat Relatum ejusq; admittendam ad perfectionem quod citationes per Edictum Judicij nostri Stringi et Compesti Judicium existere et Sententiam definitivam in causa hodierna et presente partibus ejusdem causae et quod Actrix per suum Jacobum Sokolowski Procuratorem personaliter coram Judicio Officij Ejusdem comparentibus tam ad effectuandum partis Actricis quam ad audiendum sententiam definitivam Judicium Officij ad Requisitionem Actricis Relationem admittendam

Sdj p G Valentinu Jaroszewsky pro inter esse G felicianu Strzeszewski p G Joannem Lawrzky pro interesse Joannis Kulobedzki p G Joannem Mlanowsky Cora Judicio Officij Judicy Comparentibus quod ad repositionem ejd G Jaroszewsky dab dilatio dicit et concessit hoc Jd Judicium dilationd Majoris S. Marcowsky ex quo causas Majoris importantie D Ludovicus Costrzewa Decanovien ad tentat quod pro habet Documentis literatorijs justta Legem Communem vocatis Causa Dsony Suspendit Suspendendo esse declarat hoc ad sequens publicandum inter nos Succedendi et Contentus existendo publicatum in Curia Jaroszewskie

Jn primo hodierno ex dilatione Antenori Majoris Intitulatis Illustris Stefico Castellano Kaliscien recepta et Judicio presentata et concessa hoc ad sequentes Judicandum Nos Judex potestatem nobis Judicibus Curie Castellanie legitima Commissione facta et hoc ex dilatione literali D. Stephani Segnatis Paulus Casimirus Jaroszewski et Andreas Jaroszewski Placenti Nostri Capitaneus Podolie Illustris Joseph Bzowski Castellanus Cracovien et Capitaneus Podolie Andreas Castellanus Vyszogrodien Jacobus Tarnowski Castellanus Vyszogrodien Jacobus tum tam ex pluribus secundis nuptijs in vicem Dominum nuncupatis Stanislaum et Victoriam de Mszczonowie Tarnowskie Conjugibus post fata eiusdem Conjugibus Castellanie Cracovien et Capitanei Podolie Illustris Illustris Castellanie Cracovien Capitanei Podolie Reverendis dnis Illustri Illustri Stanislao Mszczonowski Castellano Kaliscien de Bonis vestris generaliter omnibus Ligorum Regia et Vestra qualitate Parte Jungemus Scribatur Mandamus ut in Terris Queerelarij Sandomiry Officij Judicijs Terra proximius ab hinc in Castro Dei celebrandis per ecclesiam Comparentes ad Instantiam Stanislaj Swierchocki Actoris quia et pro manitatis ex Mandato Vestro ad unitate et habitentia post Translapsus Annos seu Translapsos Annos Sibi Actori non prosecutionem Causa Peractis sunt Reantiquis Citationibus ad peragendum Terminum Judicio educti et hoc in causa relationis Stanislaj Lubienicki Nicolaj Mlodzieiowski Parochi et Sebastiani filij Stanislai de Petrunela Antecessoris Nobilium de villa Lubie et rationem ipsos subditos de Villa Swierchocina sui Actoris Stanislai Ejusdem Citationis et omnia alia Causa reductionis rerum mobilium et immobilium earundem Actoris proprietas apud se detentionis alienationis

violentiam

violentiarū ac injuriarū perpetrationis processus de his lecti ac decisto
p dnum ad citatū tui Illustris Stiffel, castellanum Cracoviensis tuique curate
tamen Mtis Xpti ostiarii et stellarium Vratislaviensis hebentis
et infrascripti ad iudicandum et audiendum pro tribunali sedentes
et auditores et examinatores ordinarios personaliter constitutus prudens
pagellus de mense pro parte actoris et nobilis dominus pro parte
pdcti dni reus pdcti auditis vestes et forensica labores
pdcti dni actoris pro debitis solutionis cessationis sententiarum pdcti
ei inscripti ad premissa extinguendi et compellendi de quorum iuris et
et sententiarum in hoc scripti stes stare debeant et debeat
et responsi data in Vratislavia 4ta post festum Nativitatis Joannis Baptiste
proxima anno dni 1526 aliasque dilatione eadem antenierim
magistri de mandatis latore presentis existente in dicto hodierno
termino pacifice et proclamatis partibus ipsis literas et quicquid literarum
et processus in hac parte necessarium fuit produxerunt
Primo pro parte prefati Mathie Sniegotzki procuratoris ipsius
Pisczany per castellanum Cracoviensis per Eduardum Stopczyk scriptorem
dicte Mtis officij presentis comparuit dicens quod cum
spectabilis dominus Andreas per literas suas patentes sigillo
sub anno presentis comparendi termino personaliter coram
sua dominatione compareret et ipse actor ad hoc
causam presentem cum comparendi monitionem comparentis
passem et sufficiens esse declarat iamque non comparentis
predicti. Ac acta causa iudicio officij presentis per comparentes
et pro eundem pro dicta et totam iudiciorum presentium dicti
legitime attentatis memorata sit ad iudicia presentis et memoratis
Mti Gnadem honestis Gregorius Stolicky de Bronow iudicem
tribus et ultra iuris forman iuribus gactis ad clamare fecit
quibi citati taliter clamati et vocati existentes utiante
ita et post officium arestus tempestive et interpositis
sete et pro iudicia presentis susceptis et computatis steterunt
nec comparuerunt prout id Mtis retulit contumacis et citra
runt Quas contumacias dictus Sniegotzki pro parte sua petiit coram iudicio
officij presentis accusando petiit sua ipse non comparentis pro
nem banitionis de rebus aliquibus in talibus fieri solitis iudicia
ex et sententiam postulabit et iudicia presentis iuxta com
munem affectationis eius tenuis petiit utiliter annuendo.
pro nam banitionis sue ipsa non comparentis decernit ac ipsum
met citat non comparentem et dictos testes ac declaratis
rit ad eandem publicandum banitionis pro nam petiit eadem
Pars actrix Mtem Gnadem quemvis pro iudicia presentis
addi et deputari Gnadem gloriam in continuationem iudi
cium presentis prelate petiit sistunt explicandum effectuandum
proinde iudicia partibus in hac agentibus explicandis
in iungit eis in scriptis etc

Inquisitiones inter N. Stupechi et Strzeyowski

Processus et actione iudiciaria processit inter N. Albertum Stupechi
Mti Actorem ad una et N. Martinum Dazlenem et Joannem Ti
lium Strzeyowski Joannem Grabowski Bonarc Sathowe Ho
redes et possessores hereditatis dampnos visum de iudicium
presentis petite ab altera fuit ad audiendum et audiendum attentan
dum et actum fuit eadem dampnos in visione expresse protestandum
Jurisdictio sententiarum iudicij nostri stringe Mtem Gnadem

quemuis ad nichilandum addijcet quod fuit exc et sententiam
viari prdcm alias citatione ipsa de prdmissis latius in
ig existente ordinem iudiciarium iudicat et processus
dictibus ipsis utrius et quibuscumque sententiam respectu
citt pdcl legitimandum prieg[ati] forum Dei[?] offi
cij prdcm comparentem ad executionem dictis sententie
dedit et concessit hec ipse iudicium dilationem in[?] quisitio
rit dicti petrig sup dicta citatione et protestation
dicti actoris dicit ad sequentes etc Ait[?] dicit sententiam
R G H Gregorius Rokiczki de Brodnowo authenticus
recognovit quia citt ad bene scribendum et
Andreas Apostoli gratiam prestenta detulit et

Dilatio Jo[hannis] Jordag Gyrzymskie

In causis et actionibz vtrius ama g[ratio]s[a] d[omi]n[u]s Jo[hannes] Jordag Gyrzymskie actor
advocati dicti ejusdem dedatorij G: Albertum Gyrzymskij dictos ab una et Pau
lum Gyrzymskij et G: Alberti Gyrzymskij filium ambarum partium
tum alia ad dicta authentica Jur[is] fabit Deo posit obtentam
contumatiam pena ad dictis dicti partis ab altera citt eo ca
ipso post debitis legibz et constitutionibz Jur[is] nec penas con
petentes innocentie dicti obpressere diffamatorijs et ea et trigede
in legibz eisd[em] Jur[is] descriptas minorem formando tempore
certo futuro in dicti enarrando in protestatione adipso cum
actore hominem monumenti nullius mali conscius in eorum in
compti bonor Gattowo pratis circa collectione Jur[is] Gover
tu sine alia decisione sup emendo in equo ad ipso anno ver
bis probrosis affecit contemptuavit dishonoravit et post eundem
secutus cecidit commendavit quo vulnera licet levia et sunt
adducta omnimoda tamen in gestione pdcta dampna
multa in frumentis variis generis alijs pretijs in eisd[em] Bonis dict
dereo et deliberandi inventariorum pecorum pecunia ac equorum milite
rum et in pastionib[us] eid[em] actor intulit alias plurimas vexationes p
petravit quod cum leges Jur[is] accepit penas et omissionis gratie
succubuit ad quas sup ipsi decernend citt altera vid[elicet] inter G Gyrzym
dicti actoris ab una et G: alberti Gyrzymskij tu laborioso Nicola
eiusdem Thomas Stanislaus et Jacobus ac Agnetem subditos ad Jus
dicium pdcm pars parte ab altera citt[ari] pro eo quia ipso
contravenendo legibz Jur[is] nec penas et consuetudines

in eisd[em]

in eisd mimione forandando specialiter ipse G. id Gyrcyngi
sepius tempore dominus vanis in locis hue et illuc intrean-
do actor diffamavit dishonoravit verbis opprobriosis statu Actoris dom
gentibus affectis residentibus actum sup ejectiando minabatur quam-
bando eid actori objecit subditos esse actoris Monis in multis lon
cupsit damna plurima per deliberata Inventionis Impulsione
una cu pdictis subditis ipsi infrascriptis et prius cepisset,
et ontulsset Grata uxor Gyrcyngi Agnes Lucilla ac subordinatos labo
rosi Rhamd Russa ad delicta abstrahendo hoc turno tempore en pris
apesq ex mde ex halen causavit dominus eo Justicia ad multas
negotiones, administrare noluit & qui leges non exequit
et accessiones penas q ex mde sic obtinuerunt q ibq sup ipso de
cernend fett alias Actumbq ipsis Deputatis talumbq mde
existentibq in diem hodiernum inde ortibq et pronier partibq
ipsis utriq et qd actor petit dott Armul et actor p G. Lewis
Gyrcyngi Jus et alior absentes et ad eund fore petit Cod Judicio ap-
pari pdicq Comparet unde actoratibq et reatibq lombinatis ad af-
fectationes partibq utriusq dedit et concessit hoc illud diem Delatis
Inquisitionis partibq utriusq sup contenta citationis et gestis Actoru
um partibq utriusq ad deq ad legentes.

Plateis Munimentorum inter G. Dottesha et Droeustic
In causa et actione Judiciaria In presencia inter G. Stedrym Dho.
ewsha. G. Josephi Dottesha Richard Ploer Constorton Actum et data
et G. Paulum et Antonium Droeusthic Proles inter legerna.
pd. secundo post obtent Contumacia penas in hujusmodi mani
festationem ad coram actis Authentici q. Jac. fact. atq; inscriptionis co.
ram actis itid Authenticus Dom facit eorundem Jonam qd actoris
Super summam Quatuor Millium Syngthorg. Polog. per G. Hanis Laun
Droeustic Parentem cum respectu dotis & actionis de Bonis Pa.
ternis et maternis Concerne. Recognit ad Judicium pubens prodi
fuerunt sate ab altera Partibus pdc. Quatenus ipse dominus reverend
mus Episcopus Pultoniensis ex pretacta cognitionis summa Quatuor Mill.
Syngthorg. Polog. actrici nomine persolutis una cum provisione ubi cuiq; videri
tur quia propter. adordens et audiens ad solutionem omnium
pdicta una cum provisione. Sententia fidei nostri Jesu Christi Solutionis
Quinque millium Syngthorg. Polog. Citatione cui antecedit depulsus
tatum inde. existen. eidem Judicium Judex et proventis partibq

ipse

ipso vtriq. et qd eidem ad manutenm pmd Consortio dud Ptes Citatis p. d. Antonium Sczesnij Plen potentem Instituit Coram Judicio Officij Plocen. Comparentibus tam ad affectationem Partis citatis dedit et Consignat. nec ad Judicium delationis eius ad manimen. Causam predey differendo ad Sequentes Dies instantes pro Rege H. Gregorij Jodicio de Procuratio authentico et Juratis Regnorum Senbal Delatio. ad Bona Ingarny et Droit Ogz pd Sathoud Virginis et omnia Ipius Schma Amoss et tum et eius primam et Sulta formam Concessas.

Dilatio Decretu Evasionis inter Romanskii Jud. et Matuszewskij

In causa et actione Judiciana Infra Scripti inter G. Simond. Marskowskij Economum Capitaneat Plocen ac pfidos et Infideles et Leweck Romanskij Judices Plocen actores ab una et G. Sebestianum Matuszewskij in adjutentia Supra Scripti G. Marskowskij ad Judicium Plocen parte ab altera Citato post obtentam Contumaciam plenam et processus ipsi in Simonem Saond Actoris Judicem procedendo Juratis Sicut si Juris ampla Certa Impialibz ac Actoribz acceperit eas dz hue Nociam se ad reher obligaverit a quibz quid mercibz pretia Condictata pro expensis Camerarum et elevationem Eorundem Actores Ipsi exolutis promiserint attamen ipse mercis Easd libri Actoribz non restituit et minuta quo Conventus ipsis ad videnda et audienda ad restitutionem easd mercium et indefecta restitutionis ac Locationem Sandi Contum Impialium cum ea provisione ab ead provenis nec non recompensationem expensarum vadiarum ad Summam certa Tymforum reducta Sententia Judicij Officij Plocen. Stringi citatis ab ipso ad eadem Comissis Latore in se existente in die Sedierunt Incidens et quemen partibz ipsis citatis et ad partibz citatis coram Judicio Officij Plocen Comparentibz et secum Juridicialiter Contrahentibz quarto Controversijs Judicij Plocen Coram se motis et exortis Tenere pars actoris de una parte et de Jure et Contractus adinvenit et quoniam Docuit pro more Judicium Causa Citatis pro segui injuxit in prosecutione Judicium Controversij partis adictis proponit ad G. Matuszewskij ad Evasionem Juratorum ad Inveniendum et Decernit quatenus in ea Sothard prout meritum ipsa actis Jurisdictionis ad Evocand et Susceptit dee deliberandum a Jurisdictione Declaravit Sumanq. Nulla ab actis in deliberando Meritum ipsum accepit et vadat in Sequentibz Decretabz Actum Plocen Jmo proximo ab hinc in Castro Plocen celebrand Jmo partibz ipsis ultimo Conservato Comparendi Peremptoriam

Juxta actum Executionis infrascripti in Bonis infrascriptis Summarie
officiale per S. B. P. expedit manuq ipsi proprio subscripti teno
ris sequentis Actum in Bonis Brochocinko in forte S. Constantini
Surgentis Haereditt. Possessionis Stanislai Brochocki Subiectae Ju
risdictioni Eccles. Sancti Bartholomaei Apostoli prima a. 1726.
Coram S. Thoma Jaroszewski Scholastico Plocensi SS. ac Mm. Jacobo
Chocenski et Alberto Jaroszewski nec non M. R. D. Adamo Gorec
ki de Smarzewo Authentici et Curiae ad actum specialiter Deputatis
Assumptis Loci prius Ejus Burgrabio in hoc Casu Legibus Regni de
peragendis Executionis eo prae caeteris satisfaciendo Juramen
to ipsi ad hoc Casu a M. Paulo Casimiro in Jaroszewo Ja
roszewski Plocz. Capitaneo ad Infrascripti peragenda habito ad
requisitionem officiosam Dni Mariani S. Thomae Cubacki
et Justinae S. Jacobi Cochowskiej Consortum Mycielskich Legitimi
seu potius pro Bonitionis de actu eius in foro Plocensi
Termini Correlato Causarum officij Judiciarij Sig. pott. Dominicam
Letare Quadragesimalem prima a. 1726. eo Instantia
Supraexpressatae Dni Mariani S. Thomae Cubacki et Justinae
S. Jacobi Cochowskiej Consortum Mycielskich Super eos S. Constan
tino Swyecicki [illegible] respective Solutionis summae Cen
tum Sexaginta Florenorum Hungaricalium per eundem Constantinum Swyecicki
actricum Scripto apocarum obtenti et publicatae Bona mencio
nata Brochocinko cum Supraexpressi Nihil aliud contradicendi
jurisdictionem Curiae officiosam meritae uditalem exequendi
praxim fundavit Portesq tam actoreae Jurisdictionalem
et citatam Executam addui petiq Supraexpressato mihi actuario
demandavit quo in Termino et prius a parte actorea Per compa
rens S. Jacobi Cochowski ad urgendam executionem Literarum
reproductae Supradictae Citationis Termini Bonitionis de actu Expe
ditionis notato. petiit de Bonis citato Executionem effec
tum fieri et peragi cujus affectatione S. Burgrabi hanuda
do. executionem peragere voluit et licet prius eam Executionem
nemo impugnaret S. ti B. ad primam executionem Bona tradebat pe
ti. Et praedicta prius peracta Omnia Pace et Securitate publica Coram eo
modi actu fundico observari solita

61

proinde facta manifestatione cons. eundē plad de p[ro]mptione legis
ab ead[em] executione supersedet Sanctus Ple[bis] rursus ad Judicium fast
cum toto eius effectu rursus ad Judicium fastes. Plorz. exgro cone
venist remittit Plez conservando Partib. eiusd[em] actiū. in primis
et p[ri]mis Derelict fastes Plorz Terminis prius p[ri]mitis ab hinc
in fastro Plorz celebrand Terminum sine ulla ad citatione compa
de Peremptorium Decret. hui executionis vigore Thomas Jaro
szewski Pal. Palatinat Plorz inst. in Termino itaq[ue] hodierno vi
gore p[ri]mi Decreti remissionis conservationis ipsius Termini hodier
nam Inuidam et proveniente Partib. ipse actor et quidem
actorea per D. Jacobum Sobolnicki citata per Seligi Sonundum
suu[m] negotii excepto N. Constantino Swiecki foram Judicij Ple
Comparentibus. tandem gremium D. N. Swiecki delondemnare per
mittit proinde Judicium Plens causam prius cum Comparen
ad altenorem contumaciam non Comparentis suspendit suspendam
ese declarat iam vo non Comparen predictus Pars actorea Coram
Judicio officij predicti Plez Comparens et Terminum eundē hodi
ernum per totum iudicium Plez audientiam legitime attes
tans. ad iudicium predictum D. H. Gregorium Sobieski Ca
stellanum Judicialem tribus et altra Juridicam vocatus
clamatum et vocatum non tamen ut ante diem post effluxum
orestum tempestive per mittens exceptionem et per Judicium Plens
susceptum et connotatum Comparentem in altero altenoris forte fa
cienda exceptionis alias toto alias in toto huius negotij prin
cipalis admittente Judicio officij Plez condemnavit altenoratu
cibi per Judicium Plens ea in causa fieri et decerni postulabit
et Judicium pred[ictu]m condemnavit in veni eius huius legitime ex
in causa obtento decernit ac Plez decernit. Quatenus D. Castellan
Cracoviensis Bil. P. executionem de Bonis citati ad primam Partis
actorea requisitionem decreto Plez exhibitionem non obsten
te quibuscunq[ue] Juribus opponendis frustra et peragere teneatur
Ad hoc p[ri]mis contra renitentes officiales in legitima Castellani
dis remoto eam executionem officiose peragendam de Bo
nis citati Partis nec per se. nec per suos quosvis subordina
tos audeat impugnare personas ad hoc deputatas Bambrowi
petend[i] peragend[i] cum impugnatores interponat Plez decretis vigore

Stanislaj de Bogdanowicz per Venerabile Capitulum Cathedralis Ecclesiae Cracoviensis ad Causam Sedis Apostolicae ex delegatione Sanctitatis Vestrae Commissarium Causarum Sacri Palatii Apostolici Auditorem Deputatum. Abbatis Mogilensis Ordinis Sancti Benedicti Cracoviensis Diocesis Conservatorem Petentis ex una Conservatore Causa et Actione Judiciaria ex una parte Contra Venerabilem Dominum Stanislaum Kamieński Sacrae Theologiae Professorem Ordinis Praedicatorum Conventus Cracoviensis Diocesis Procuratorem totumque Venerabile Capitulum Mogilense Abbatiale Reum Actorem ex altera parte Abbatem Mogilensem Ordinis Sancti Benedicti Cracoviensis Diocesis Conservatorem Intervenientem Super Contravenientia Interventioni per eos coram Actis Officij Vestri in rem Venerabilis Capituli super Summam Trium Millium una cum centum Florenis Annuis per Florenos Coloniae Septem aequivalentes Centum per Centum super Bonis quibuscumque Fundo et Quovismodo Censuali cum Libertate totiens quotties requisitus Fuerat vel esset non solvere vel Summam Annuam Abbatiae Vestrae ad Ordinem et Audientiam ad Solutionem Censuum ab eadem Summa provenientium ad ultimam Vigiliae retentorum Sententia Judicij Vestri Ordinis Cistercensis Congregationem Censuum retentorum in Ejus et ad quod Juris erat exequi et Sententiam Vestram alias Declarationem eadem Anteriori Negotio desuper habitam Executioni Debitae demandari Vestrae Sanctitati humiliter exponitur Quod cum Partes Actrix et Rea coram Judicio Officij Vestri personaliter comparuerint et Petitum suum hodierno die per totam Judicem Vestrum Audientiam, Quod attendens memoratus Petitus ad Vestrum Judicium per M. R. P. Gregorium Lokuciki de Bronowo Judicialem Ordinis et Ultra Juris Formam Vigiliae Quatuor acclamare Sicut Lex Citato Absente clamabatur et vocatus Excutiens non Stetit nec comparuit emanavit M. Petitus Contumax existit Cujus Contumaciam Petita pars Actrix coram Judicio Officij Vestri Allegando petiit super Facto Citato respectu non Citationis Confirmationem Sanctionem per Judicium Vestrum decerni Citato in Scriptis Sententiam Definitivam exequi et Sententiam Vestram Declarationem Judicium Vestrum cum communi Assertione ejusdem Partis Actricis ut Juste annuendo petiam Sententiam Vestram Citato decernendo ac primo Citato et peremptorie Juris communis contrarium Sententia Sua declarando ac eandem

promisso i volunt satisfaciant proinde stetant seu ad unum fundi Jurium cum Jos Penkustin Lucas Kiszewski adstant pro Actas Dero Jos Antonio Inscriptionis promissa fuisse absque ejus hodierna mandato et praesente Patrono Ipso vivente et quia acta pro Adamum Cantoperi Dominici et Stanislaus Pierzchanowski City Actas Matowieski Senator Castrodien suo praetextu Actor pro Terese Gs Bobow et Laurentium et Jacobi Matowieski pro Laurentio Gmicki coram Judicio ejus pro comparet sane post Decretum comparentes Gs Bobow et Laurentius Jurisdictionales Matowieski Dominum Dei Dixerunt Judicium cum comparente ad prosequendum causam pro suspendit suspensam esse declarat Lex quod comparentes pro Parte coram Judicio Officij Dei pro comparens et Jurium Parte prodictum Judicio pro audiencie attentare memorata Partem pro ad Dominos pro Matowieski et Rodericki de Bronowa Judicialem pro et ultra suis primam citandi et citationem sane faciter citandi et vocandi existens pro tunc ut ante vita et post effectus ut arestantes pertrix pro et Legitimandum Negocia interposito et pro Judicium Dominus suscepit et [illegible] latum stetit nec comparuit [illegible] Arnout pro Mhs retulit contumax extitit suis contumaciam pro pro parte Coram Judicio officij pro accusando petiit Lex pro citato Parte ratione ad Inspectionis Lex Papae pro Illustris Dominus Rosciszewski visitationis paratam Sanctorius [illegible] Decerni alias in talibus pro lobta Judicis Officij et Senatorum postulavit et Dominus Dni communia expletus nig Partes admittente annuendo paratam Sanctionis sufficiat pro Partem comparet Decrevit ac promet citatos pro comparet esse [illegible] Sanctos Dni communi contrarios Sententia sua Declaravit ad finem publicandi Sanctionis paratam Mgnos pro Supradictum Rodericki addidit et demandavit quod quid Mhs attendendo Deputationi sua a Judicio pro habita sane Sanctionis paratam sufficiat pro Parte modo primo obtento ac promet pro esse Sanctos Dni communi contrarios hig vivare ac extra in ponte ac in pro Portubus fiscali curiatis pro in pro Lex mustas verdon dictionis et Lex unum ad Judicia moderna forum publicum impegato alta voce declaravit publicavit et ad notitiam omnium hunc pro Legend abrande decret de quo dare suam pro Mhs eloco publicus ad Judicium suum decens sanctae latorem post quo publicato Sanctionis paratam Dni pro facienda in Comitis juxta prescriptum Juris communis pene officium competens dict pro Jacobum Sobotri esc B. P. adhuc et Deputavit Quisque pro B. Dnem de Bonis Partis citat ad primam Partis ad requisitionem Dominus pro Lex exhibitionem Partium gubernatoris Judicium optimis facere et pagere teneat pro Dominus pro Lemitor officium Lepby Dni Senatus Nemo vero a parte citata sane prodem et vice de Bonis Citatoris pagend tam pro Lex pro suas quadris subtenatas audeat ingenare pro nad pro subrecusa para Bonis effectus quod pro Impugnatus Interponit pro Dei legere.

Scriptio inter Magca Bromirska et Enosid Karski.
Incausa et actione Judiciaria infra scripta inter magcos the
ofiad de Estrowskie primi dos Mhs et Magcos Adami in Karnkow

Carnkowski Castellani Vissogrod. ad psens Secundi Nuptus Magnifici Joseph Bromirski Cusferi Vissogr. Consortē Legitimā Actricē Abuna, et Assistentē Mantij sui et Antonij Karski in hdrendo Manifestationi Suē Cre dcis authenticatē parte ab altera citata pro eo Quia Ipse Subdole secum Magnifica Actrix adhuc in Vidualj Statu existente procedendo Contractū certū cū pactabilibus Joanne Fornet et Gotfred Hernesto Fendorna Civibus et Incolis Gedanensibꝫ respectu extruendarū in Borris Karnkowo Bonorū Jure adcitatio Mgficū Actricis Subjectorū asserū alias Balow ykle piek conscribi procurauit, eundemq respectu certū conditionis in eodē Contractu expressē in pterritā Sui formasset, Vigore ejusdē Contractus Summā Mille nongentorū vigenti Septem Florenorū Prutenicē mo nētē et grossorū octodecim ab ejsdē Civibus pro operis laboribus affectis extricentibus accepit, ex eademq Summa non nisi Florenos monetē Superius expressē mille ducentos Septuaginta persoluit, restantem vero Summā nempe Ducentos quinquaginta Septem Florenos et grossos octodecim monetē Supra Scriptē persolvere recusabat, et hucusq recusat, ac insuper scriptū certū Manuale a Mstra Actrice lucri ex remissis asseribus alias balow et klepek cura sua et vigilantia subsequendi pro velle suo conscriptū restituere recusavit qua propter Citatj ad videndū et audiendū ad persolutionem restantis Summē Ducentorū quinquaginta Septem Florenorū Prutenicē monetē et grossorū octodecim ex Summa vigore Testimonij prior Supra scriptos Cives dati restantis et non persolutū tumq ad restitutionē Scripti ejusdē Super Summē ducentū mille ab Actrice indebite quesiti. Sententia Judicij Nostri stringi pronūtiatus, Alias citatione Ipsa de remissis latior inde existente indeq hodierna Incidentia et provenientia Partibꝫ Ipsis utrisq et quidem Actorea pte Mstrē Maritū, Nomine Consortis sue personaliter,

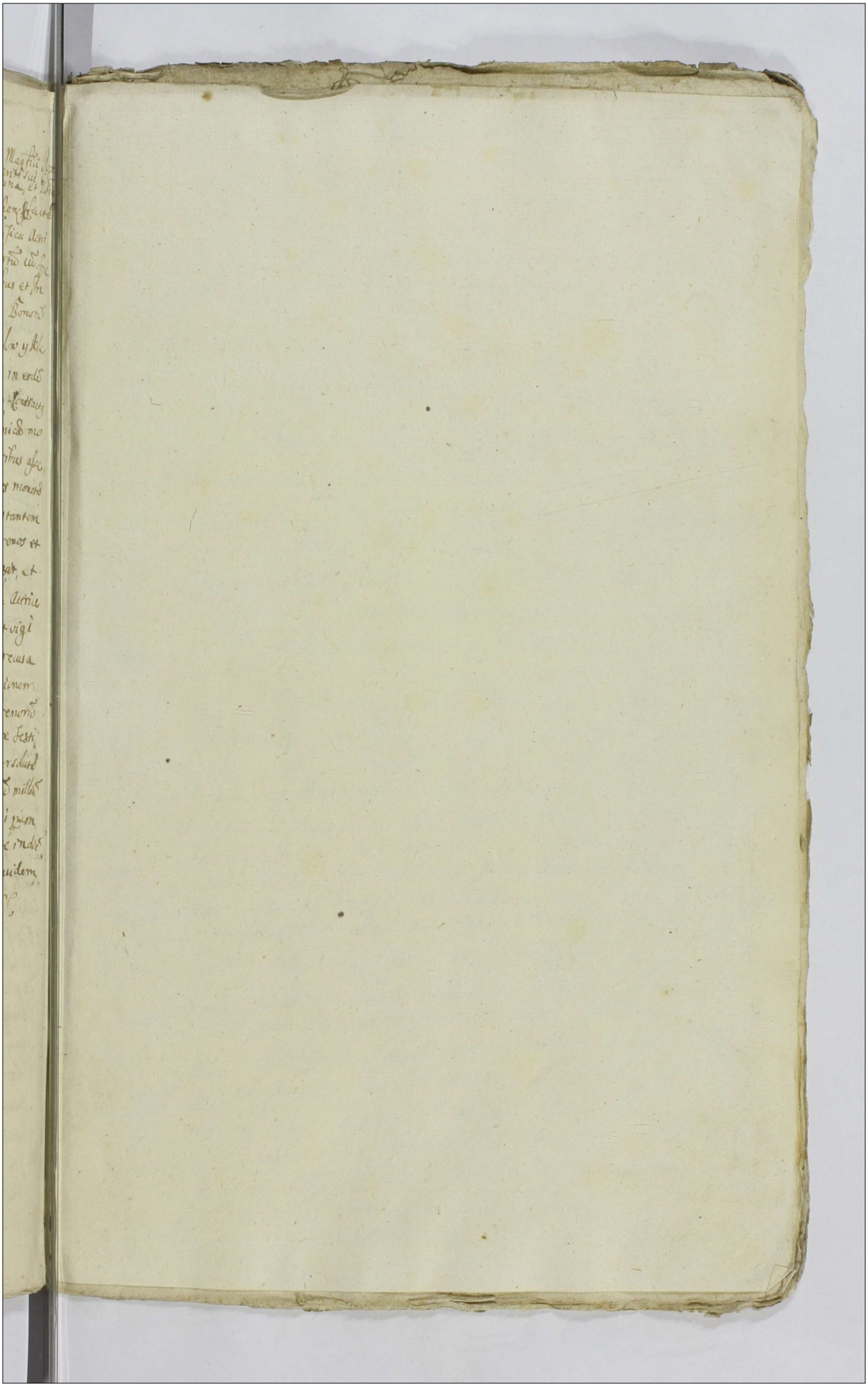

1754

Actum in castro Plotensi in Hermanis Cubelowskim sau-
-rum officij Judicij Feria Secunda post Festum
Sanctorum Trium Regum proxima anno Domini 1727 Coram
Illustri Joanne Zygmundo de Stanowo Kostkowski Pocella-
-tore Brzozogradzkim et Radzieiowskim Iudice Terrestri in Hymeneo Ge-
-neroso Adamo Castrensi Plocensi.

In causis et actionibus judiciariis in scriptis bimis pri-
mo inter Nobilem Sigismundum Sedlnicki Sedlnicki Lodzenen
Actorem Illustrem et Nobilem Ludovicum Tarnowski Ca-
stellanum Lypnicensem Cum Illustri Adamo Tarnowski Ca-
stellano Lypnicensi Generoso Illustrem et Nobilem Ludovicum Tarnowski Castellanum Lypnicensem ge-
neralem ad Nunc Fratrem Actorem ab Una et Nobilem Sebastianum Lescinski Lescinski Bobrownicensem Reum
Inscriptum ex Protestatione sibi coram audi authentici de
jure facta ad Judicium Terrestrem hodierna sorte
ad Libera Citationis tempus non attenta ejus
curatione ab Illustri et Nobili Actore Principali Quem Magni-
fico Capitaneo pro Judice dato sine cadi spirata
et subsistente ad Inchoandum Legis publicae procedendo
actus est tenore Stampati Judicium dictum Nobili debi-
tis publicis foris publicis cum mentionis Curia et Loci
ac partis petentis Interesse Interceptumque Mandatum
de et concernitione Legis publicis flagelare retinendi ad
malefacias regni subditos dignarum personas et omnes
ve bella quae propter Citationis adsidendum et audiendum Jus
ratione violentiae interceptionis curiae Judicij Terrestrialis
ne illustris et Nobilis Actoris principalis dicti pro pri-
oppressionis et eorum variis hominibus calumnietionis pa
Regni descriptis manuti citari altera vero
relatione Sententia Castrensis Bobrownicensis Feriae
Sabbati Actum in Castro Bobrownicensi Sabbato die
Festum Sanctorum Trium Regum Proxima Anno Dni 1727
Coram Officio actibus presentibus Castrensi Capitaneali
Bobrownicensi Terra Bobrownicensi personaliter Com-
parens M. G. Honestus Stanislaus Lisiecki de
Bobrowo authentice et stricte officio presentis relatus

existens palam publice recognovit recitationem Literarum
lem Regiarum pro Judicijs Castrens Plocen servientes
Copia extracta scripta similem tenoris sequentis, Nos
Plocen Plocensem etc. Capitaneus eius filii Justini et
Ma: Ludovico Jaroszowski Castellano Rypinen de persona
bonis q Filij generalis Franciscus vicem ego et prout
gra hac in parte fungimur Capitaneatus Authoritate
Mandamy ut prefertur Literat Causar q officij
Judicijs terra secundarij et proximius abhinc in
Castro Plocen celebran personaliter ac peremptorio
stantiam Regiatoris Judicij officij nostri Gilgode
Bartholomej Rosiejewski Bobrownicen terre dobri
nen Capitaneij hereditarios administratoris terre dobri
bonisti Thome dicti Gilewski de gild Bonis Wrzesto
staw tabernatoris actor Qui administrator perse
tate et existentia Citat. Reus proco gratem Regi
fideles Judeos simoni et Nadrij Jn bonis suis
ij suis hereditarijs Comparentes Inculpatos per
Laborosum Ricarum jam fatticuitim suos Commissi
reos iurgiosissimas oblationes boum et pecor exci
de bonis Swiętostaw accusatos et circa suspendium
detinuerunt Dispositionem vita non reclamatos et
rectum Andream Pistorem Jnsuper confessatis
profum verte vero nostro Coram Judicio scripto
Certo manuali Statu declarator profumendis dictis
Criminalibus pdnis Statuas vel in decreta Statuis
ones Tamet proillis respondeas Citatis igit audi
endum et audiendum se ad Citationem supra
dictae Pistoris qui pradicti Citacione apud Tea
stant aut Solutionem Debiti Citacione apud Tea
lium tinphonum perte scripto certo manuali dato

In actu contraventionis sibi declarat sententiam
alijs nostris stringi ejq; quod finis erit exequi et lem
pantiam presentibus his termino parituros et ad mi
Judicialiter respondurum dat in actis Posen feria te
cunda post festum S. Thomæ Apostoli proxima A°
Dni 1726to Citatum contra Citatum ad bona
vita radicit die Rodiena in acta Contenta deti
lise exportate pretuse religionis et status et
moris est notificasse deque Cives ejusdem Mini
Sobroviensis recognitum Matthiaszowij manu
propria et Corroborantij Legit Cum actis Lec
tis astri illij alias Citationis ipsis extracti de
omissis Laboribus in die dictorum Rodiernum
presentibus exprovenientibus partibus ipsis actis
et Laudem dictor Illustris M. Castellani Regimon
tan simul et actorea per M. Bartholomeum Cos
et S. Albertum Zakrzewskij administratorem bo
rum Swiatostaw personaliter Coram Officio Judicij
provertentibus et secum Judicialiter con
sen Coram de productis eruditis Evocatorum
tum M. Capita Sobroviensis D. actoream
D. Castellanj Illustris M. Castellanj Regimon
tanj Judices Judeos mercatores statuit ejq; sen
tentiam et Quoniam Judices simoniam et Mendry
strem M. Citatum admonet Nichil dominij Suspen
sionem Causa presentis pretensionem esse Cen
tionis et actes utrinq; super Contenta Ci
tionis et Objecta Contradictorum partium utrorq;
in legentibus Quoties Citationem Citatum
terminis pro et proximis absque infactis
Posen Castellanj ad certos terminum Ju
bus memoratis utrinq; in allegatis Judicijs

ulla adcitatione conferendo Comparendi Peremptori
um Ivo ad Retractum Illustris N. Casiani repe
ti et Laborosi Nicoly Kirkiewicz ratione Facta Pe
tiati cum Suprascriptis Statutis Complicibusque re
cundi Judicium D. Evaterus N. Capitaneus Cast
dem Confectatori nro Semper indemnitatem
et N. cum omnibus ejus rebus propriis ab requisitionem
parti Instantis Mini. Edwor Kobilicium extradat
Jam vero Illustris N. Castellanus tam eundi Judi
lem Kosicke Quam Suprascriptos Statutos Judices ad
Terminum aperiendarum Inquisitionum Statuat et
dicat Cum Ipsa parte Labdena Banitionis
perpetuae Ipsa per Judicium citens D. et Terminat
Publicande in Judicio per horas Judicium Pe
Tum vero Laborosum Andream Pistorem de Cenis
Radzicij Illustris N. Castellanus praeterminos Supra
dicti Lustra per attamen Partem Ipsa Trium
Marcarum Polonicalium parti et Judicio Fatidi
Instanti Solvenda.

Banitio Ivon Gotembiewski Conjuges et
Kobilem Boguslawski.

In Causa et actione dicti anno Supascripti inter Illustrem Castellanum
Boguslawski dicti Joannis Boguslawski ex una N. Castellanus Ivo
vero procuratum dictum Joannem Pet. Andreae Krupczanski Communem
Successorem Naturalem dicti Joannis ex altera Kobilam Edwardi
ski et maritum suum Stanislaum Kozierowskiego ad Judicium Judex
pro de Judicata parte ab altera Mandatis secundo post dictas
Instantias parum vel quatenus Ipsa Ivo Judicem Supascriptos Consu
lustros et Legitimos ad Bona seu pro Banitos dicto Joannis Kobila
rostas in Palatinatu Kiouiensi Districtu Kiouiensi Sitos et Jacen
tium dicti Statuti et Juramenti Judicii vel Judicem mencionatos

...ti successores naturalem post eorum decessum ...
et in dicte possessas habent ratione ...
in defecta reproductionis de mensalibus ...
fructus et proventus ...
additione ad ...
...
...

in dicte et extra in pte de in dicto loco p. bicabon. conuocato
in presentia victorb. cand. conthoub. huius d. Indicia. vidente. seu
publicum Registratorb. ista sua voce pconuocat. et Interrogat. dicte
pclamauit publicauit et ad vberiorem omnium pro hac
presentium in dubium deduxit de quo postea fuit Relatum
Judicium suum et seu publicatoris dictum pcessum dicte
post quam publicatio sententie plenum Judicium prosequendi
vsq. huiusmodi juxta omissa Regni communis pcessus et
Curiam Summam Jurisdic. Ci. dedit et tribuit qui Thom.
Burgrabius Cam. pcessum de bonis Partis stabi ad primam
Partis actoris requisitionem decretig. pro exhibitionem non
attentis quibuscum Juniorum dispositionibus facere et pregere
teneatur Dig. Ad pdicta contra renitentes Officiales in regno
Regni sacri Imperii vero Cam. pcessum opponere pdicta
de bonis stabi Partis tum pro se quam suis audeat Injungat
te personas Dig. Ad hoc sub pena Banitionis pro pdicta
qua contra Impugnatore Interpenitus presentis Inscriben
stus Rei Gnalis Heredes Gregorias Mauredi de Bronaut
Cathug et Curatg palan. Ego pro stabi Regali Egidi pro
Fenten pcer Jenuicz citato contra stabi ad bona Vrendi
Fere Sententi post Jentam Circumscriptorib. Et Termini pre pd
senita tum et ejus primam ex qua pdicta Cathusa et
obtenta terpestive ante illius obtenti minima integra Jestona
ra detulit exportauit de quo pdicta fecit Relationem.

Dictatio Jstrumti inter DD. Thomy sea et Albicie

Ex uno poderpa et Decreto anteriore inter Partes pdictas in Judicio obtenti pro
te mihi Notario Cam. Ad D. Antonij Gabrielis Mignelli et Ad citatio. Ad. Quig. Lacz. Sanctis. mo. ut po
te Indentes cum Jta ibi Concat. ma Conservatore stabi et hoc mihi Cauet Relatore. Judicem. Rogerius Thomas
nam Thomcska et Jacob. Stha Pichi aguna et Bartholomeam de Capicei primi Ill. Francisci Ex Cathedratic. aureus
Dog. ad plens. Secundi nostri Cam. Albici Not. Cui. Concordem manum Juri Abolinas Ad Cathedratic. Sauerand Jacobum
cum debita ad petitionem de hac competenti authoritate ex Sententia mihi Notario Cathedratic. Ad Cathedratic. Sauerand Jacobum
tem Rud. Ad Cathedratic. Summam 500 thor. Joh. Argentea monetam in Cathedratic. Ad Cathedratic. Sauerand Jacobum
ejus post obtenti Sententiam pdictam ad Rompsen. pacificum Ad Cathedratic. Ad Cathedratic. Sauerand Jacobum
sione contra Inscriptum obligat. subjecte exacta. et contra Ex Cathedratic. Ad Cathedratic. Sauerand Jacobum
de quibus mihi relatione exigendum hoc ad hanc sedem et Juniorum Partis. Ad Cathedratic. Ad Cathedratic. Sauerand Jacobum
Jo. Mathias Mycomicko actis Ad Cathedratic. Ad Cathedratic. Sauerand Jacobum
Ad Cathedratic. Ad Cathedratic. Sauerand Jacobum
ad Cathedratic. Ad Cathedratic. Sauerand Jacobum

In Termino hodierno ex dilatione Anteriori super educenda
Inquisitione Parti infrascriptæ utriq; per Judicium ꝓsens
data et concessa idq; in Sequentibus Quadrelarū Castrens Plocens
Terminis ut prout modernis cum Termini ibidē contenti Legi
tima Conservatione facta, Et hoc in causa et actione Judi
ciaria infrascripta, Inter Instigatorē Judicij Officij ꝓsentis
ejusq; Delatores Mᶜᶦᶜᵘˢ Valentinū Niszycki Castellanidan
Plocensē Bonorū Biata Regalid Possesorē Dominū et
Nobilem Antonium Wolski Famulū Bonorū ꝑdictorū Biata Ad
ministratorē Actores ab una, et Reū Joannē Machinski
Sortēs in Bonis Gorzechowo Sitis Hæredē Secundo ꝓst Bton
tam Contumaciæ pdnū Adhærendo Protestationi Vulne
rū Obductioni et Capitis proclamationi Olim Laborissi Jo
sephi Smok de eadē Villa Biata Subditi ad Judicium pdē
sens parte ab altera Citatū pro eo, Quia Ipse non modo
Contra Jus humanū verū et Divinū procedendo ꝑdictum
Laborissū Smok hic Plocis in Famulitio apud Perillustrem
Rendissimū Ignacium Karnkowski Canonicū Cathedr Plocens
existentē nulla habita occasione enormissime vulneravit ac
quibus vulneribus Ille Ob Laborissus Smok Smok Subditus
die Secunda ꝓsti illata vulnera vitā cum morte commu
tare debuit, ꝓter quem illicitū progressū Contra Leges
ut ꝑmissū est processit, ac pdnas eo nomine Sanctas
contra manuales homicidas descriptas sucumbuit, ꝓro quibus
super Ipsū decernendis et id quod Juris erit exequendis
ꝑsentibus Citatur, Alias dilatione eadē anteriore fusius
Clausa in se continente in diem hodiernū incidente
et proveniente ꝑdictus Actor Nobilis Antonius Wol-
ski Bonorū Biata Administrator ꝓtijt Sibi vigore
anteriorū Decreti eductionē Inquisitionis concedi Mi
nisterialēq; Regni Cnatē quemvis ad rotulandū super
incorruptos Testes ad ꝓdsentē Inquisitionē ineluctos
addi et deputari et Judicium ꝑsens adhærendo ejdē ante
riori Decreto suo parti utriq; concessæ dilationis Inquisiti

ons Mtem Regni Cnde Honesto Gregorio Rokiecki Judicio
suo adstante eydem Mtli Wolski Actori Famulo et Administra
tori addidit et deputavit, Quo rethisante Mtli Juramento
Corporale ad Imaginē Crucifixi Domini observata debita
Juramentorū prādstandorū solēnitate flexis genibus in eum
Juramenti Rethum, Quia Testes ad inquisitionē inducti non
sunt corrupti nec appreciati suo et aliorū Alterū nomine
in fauē Judicij Officij ptentis fecit et prāstitit Deo et
Sanctō Jesu Christi passione ita ipsū adjuvante, post
quod prādstitū Juramentū eadē Inquisitiones per Testes
inductos depositas et per Judicium ptens per quemlibet
seorsive exceptas in occluso rothulo recepit, et de rece
ptis Judicio prāsens quietavit, quietatij prādsentibus
Prāfatō vero Citatō prādsentē in Termino dizparentē Idem
Actor cord Judicio Officij ptens personaliter comparens et
Terminū eundē hodiernū Pertotū Judicionū Audientiam
Legitime attentans, petijt in huero beneficij in posterum
educendā Inquitionis abjudicari et Judicium prāsens Juri
communi affectationiq partis alterē uti licite annuendo
eundē dizparentē beneficio educendā in posterū Inqui
sitionis abjudicavit, abjudicatij prādsentibus. In negotio
vero principali eadē Pars Actorea super ppminuta
parte Citata ad Judicium prāsens per Suprascriptū Mitt
tribus et ultra vicibus quatuor clamata et vocata, non
tamen comparente petijt in Contumaciā pēnā banitionij
perpetuā decerni, aliaq in talibus fieri solita Juridice
exequi postulavit, Quā Judicium prāsens perpetuā bani
tionis pēnā decrevit, ac Ipsum met citatū dizparentē esse
perpetuo banitū Lententia sua declaravit, ad quā publi
candā banitionis perpetuā pēnā Supra Scriptū Ministerialē
addidit qui Mtis faciendo deputationi Suā a Judicio ptenti
habitā memoratā banitionis perpetuā pēnā modo premisso sup dizpa
rentē absentē ac Ipsum met dizparentē esse perpetuo banitū
Juri communi contrariū hic tristuha Judiciali et extra in loco
ptente plurima Nebulitate ad Judicia moderna congregata alta
Sua voce proclamavit, et ad notitiā omnium presentium
deduxit de quo prēsentē fecit relationē. Pro faciendo exe
cutionē scribat, remissa ad Magnificū loci Capitaneū.

Decretum Statutionis mtri [illegible] Bartholomea et Stanislai

In causa statutionis judicium instituitur per Stanislaum [illegible]
Ignatium de Kurnatowski Bartholomeum Castellanum
Cracovie Comicem a Tenczin et Mariam Valentinam
Uxorem ejus Castellanam Cracov. a Tarnowo Opinogorski
Ostrogski et Nesvizium, ducem Olicae et Alterae Status Prae-
Enatorum Jo Sabinoscum Martinum de Gryno Dro
bin Subdelegatum una cum Consorte ac rem Judicis
propria in bonis Strida et Jpsi possessis existentem
specioso arresto immobilium extradat Sentia Judicij
Terrestris Cracovien. Jnnexa in se continente in diem hodiernam
mandatum et provisionale Partibus Jpsi citatis et quod
actorea Stanislaum Sedlowski plenipotentem nunc Jpsi
Citata per Ignatium Jaworski Coram Judicio Officij pre-
sentis comparentibus et Reum judicialiter contumacia-
tentibus quamvis controversiis Judicium Terrestre Cra-
se inducto examinatis decretum ac Jpsi decernit Quate-
nus bona Citata Sabinoscum Martinowo ratione ter-
jus res est fol. dictum propter melioremque Judicij hu-
jusmodi informationem per sequentibus Judicijs fiscalis
et Termum Partibus Jpsi actricis in ejusdem Judicijs se
quentibus conservandis comparendi Jnterim plenio
Jn contrarium. M. Rd. Gregorij Schuchard Starnowo ex
thory Port se Jd ad Bona Strida pro secunda posse
sionem Thomae Apostolorum proxime elapso expedite

Sub actu tenue dde port dcos dnis Regij pdi ad 9 [illegible]
Santy Josephus Subrasus exptē M Suarez Ypō
Jn parta et tatione Judiciaria m̄ pro exptā inter M Franc
m̄ Sepr Commerti Suarez Canarium Ortogalensem
atorem ab una et Josephum Subrasi d hierend Seri
pto certo magnū parte ab alter statum pro eo
Jura Jpē eod Scripto submisenat se et obtinuerat
Summam Decem Jmperialeū pro tempore m̄ eod
Scripto exprepo subrogare m̄ eod Scripto ex expsa
d reportē fori applo per solvere non tantū ad
multas repetitiones Summam pdm̄ pro persol
vit Jnus Scriptor Jl mitto contravenit provide dis
cernē et audiendo ad solutionem ejusd Summe Duc
Jmperialium vend cumpro exprone ab eod proveri
cette Sententia pdcta Summi solutionem Jn
numi sta et Dquid juris ent exequi Statt. Alias
statione Jn scripsus pdm̄ pro mste contiente pro
dicm hodiernam mudcry et provem pdfata Jan
atorea Coram Judicio officij presenti persona
liter comparens et dem̄ unum cum hodiernum per
totam Judicium pdcti cum audiente ejusd
memorat obtaud per mitem Ant Fragonium Rolle
chi de Bronowo Judicem habus et ultra Juris
formam vocibus quatuor auclamando fuit dus tol
ter vocatus et clamatus non petit nec comparuit Jnō
ut Idem Mtr retulit contra narrat libr. Cursus Con
tumaciam eod Pars dcta actorea Coram Judicio
officij pdcti cum sonso petijt Jpsum eod Jnde
tatum pdcti m̄ Jnro defidente pēnam Du
catorum ex vi Summe supra cum protestione pro
qua convenit non solutionis per eum stipulatam
cum Cumulatum decernendi alias m̄ inhibendi

solito fundere exequi postulavit et Judicium Cons
suli communi assistentiq Partium actoreq sit hactenus
annuendo petitum Cautionis super debito de qua
rente decrevit Curiq publicandq super his quid
Item eorum absentis sui mihi stipulanti
Deputatorum sub judicio Presentis rubrice cum
nam Cautionis ex vi summe superius recepte
una cum promissione et stratule suprascriptam sum
bam ut premittur statuta supradicta super
Cautione Juris communi contrahunt sum are
et extra in forte plurima nobilitate ad
dicti modernq Forumq publicum congregata
alta sua voce proclamavit publicavit et adno
tham omnium pretium predictorum undecim
dixit de quo Praesens Jus mihi eloco publicato
ut solito ad Judicium Item redigens sub
Relationem Post quam publicatam Cautio
nis plenum Judicium assignantes prefaciendo
in premissis Juxta prescriptum Juris communis
Executione Causam presentem cum toto suo
effectu ad mihi Capitaneum sub cuius Juris
dictione predictus Studij cum suis pertinentijs
sit remisit remittitq Partis decreti vigore
Jn cuius rei testimonium mihi supra positus fecit
de post Festum Conversionis Sancti Pauli
rum anno Dni Millesimo Quingentesimo Nonagesimo
Quarto Indictione Quarta Pontificatus Sanctissimi
Domini Nostri Domini Clementis Divina Providentia
Papae Octavi anno Quinto

Baronius S. Orlandi exped. Mag. Juncamenarij Thur
Jn cuius rei testimonium et Relationem antedictam sigillum mihi
traditum Officij Studij presentibus est appensum
Datum Neapoli die Mensis Anno
et Pontificatus quadragesimo
Quinto

Videat pro a Curia

Actum in castro Placentie in Terminis Juridicalis Camerarum officij Judicij
Feria Secunda post Festum Sanctorum Trium Regum proxime lapsi
anno Domini 1727

Dilatio monimentorum Duzniewo una cum Cassatione Condemnationum

Prout infrascripta Pars actorea Caspanda in scriptis nominando Partem
citatam ad Judicium officij presentis Statuit Citatione sua Literali adhuc
tica Senatoris Paulus Casimirus in Terdzewo et Godzie Starozewski
Placentie Nuncius et Capitaneus Vobis Gnoso Instigatori officij Judicij
Placentie ac Magnificis Jacobo antehac Castellano Cracouiensi Pa
ronti et Antonio aty Perillustribus et Reverendissimis Joannis
Otrehydiacono Placentis nec non Paulo Canonicis Lateranensi
Conventus Jervonensis Felicis Krasienskim olim Magni Pauli Kra
sienski Judicis Terrestris Cracouiensis Fratri et Nepotibus
dunes Placentie post Facta eiusdem olim Magni Judicis Obse
lia legitimis Eiusdem Instigatoris Parti adherenti de officio
personis Bonis vestris generaliter omnibus vigore
Legis et nostra qua hac in parte fungimur Capti Authori
tate mandamus ut in terminis Juridicalis seu Judicij officij
Camerarum Castrensis Capitaneatus Placentie Feria Secunda a data
seu positione presentis Citationis prius et praemissis in castro
Placentie celebrandis personaliter personaliter comparea
tis et Instantiam Fiscalis Judicij officij nostri Castrensis
Placentie Citatoris Magni Francisci Jadrymensis Do
cillatoris Feria Sabbati Capitaneatus Sanoviensis actoris Caspanda
Qui vos quam primum pro requisitione Condemnationibus
in Judicijs Castrensis Placentie ac Importune sui Pars adherens
instantia super se mederno actore Caspanda nullis di
tis nec extradictis ad notitiam deductis Citationibus
ex nullo demerito obtentis et publicatis innotuit illico
a prima notitia Citati ad videndum et audiendum attentari
dictum Condemnationes Fictitias uti nullitas et indebitas
obtentas per Sententiam Judicij nostri tolli Cassari
et annihilari nullitatisq; vitio subici actorem modernum
Caspanda ad pristinum honoris gradum restitui onerosa
tionis vestrum ad Substantiam olim Illustris et Magni
dami Pictensis Castellani Cracouiensis ubicunq; reperiri

poterit regulari Gomez Amerdecco de eius ad Impetitione
pauis Vestra ati Actorea Liberari vom penis ratione con
dite aggravati honoris Condigne puniri Caterag in talibus
fieri Solita contra eos Statui decerni et Sententiari Ter
mini Setis Termino advenienti pariteri et responsuri Da
tum in Castro Flocensi Feria Secunda post Festum Sanc
ti Thome Apostoli proxima Anno Domini 1726to
Vis in Termino hodierno ex primaeria Citatione ad fas and
edite provenienti et legitime in Diem hodiernam Inidem
ti Officium Gleni Partibus ips actorea Capande per Ge
nerosum Adamum Jajkowski Inscriptum Plenipotentem E
ta Capanda negotij vego Principali actorea per Spectum D.
annem Zawidzki Inscriptum Plenipotentem Comparentib
et Secum Judicialiter Controvertentibus quarum Contro
versijs in Judicium Suum inductis examinatis Decernit Qua
tenus citatus Pars citata Capanda super Parte actorea
Capanda obtentum processum Usque in Instantiam non pose
rationibus Inductis Suffere processum Sententiat Tandem
moderamini Judicij Sui se Subiciente eadem Parte actorea Capan
da Decernit Judicium Quatenus in Citationem Condemna
tionum Pinarum eadem Pars actorea Capanda pœnam
Dupliem Quatuor Decem marcarum Polon Parti et Judi
cio eo tidem Instanti Solvat cui approbationi eandem
Condemnationem qua in defectu approbantur et Reus
ad Satisfactionem Et quoniam Parti et Judicio Satisfactum
proinde Capatos Condemnationibus Partibus in Negotio Prin
cipali experiri mandat in experimento ad effectationem
Partis Citata dixit et Concepit Dilationem eidem admo
nimenta Causam Gleni Impugnantis Usque ad Sequentes
Proximum Sartens Hocen Terminos prius et proximius
ab hinc Castro Hocensi celebrandos Terminum partibus
eius Actrijs in prædictis Judicijs Castrens Hocen sine
ulla dilatatione Comservando Comparendi peremptoriam
Hique instantiente personaliter Comparens Ministerialis
Regni Generalis Provisor Matthias Ser de Lysa auctoritate

palam publice recognouit Dicta quse Citationem Literalem
Sigillatt pro Termino vtero Sequenten Contra Oratorem
Citatu edictam Super Instigatorem officij Castren Dnum
ad Camelariam Carbery Placen Feria Secunda post Festum
Sanctorum Innocentium martyrum proxima Anno proxi
me preterito Super vero partem altherem ad Bonam
me pretenta cuilibet Sorme extradidit et ut Pars
Dicta Citam fett ibid Sett Feria Tertia proxi
est publicavit de quo fuit Relationem

Dilatio Inquisitionis una cum Duelo inter Nobiles

et Nicolaum Rie

In Causa et Actione Judiciaria infrascripta inter Instigatorem Officij
Castren ex una Delatores Nobiles Antonium Parentem et Josephum Alias
Nicolaum Rie ex altera et Nobilem Ivanum Nielenska relictum Consortem olim
Nobilis Antonij Orlenski Eduardum tum Valentinum Orlenski Catha
rinam Orlenski Eduardi Conjugem tum Valentini Orlenski Catha
rinam Orlenski Eduardi Conjugem tum Valentini Orlenski Catha
rinam virginem innuptam Nielenska Petrum Modrzewski ex Alex
do Protestatoribus coram Nobis Actis Actitatis Causa Facta se
quendo post obtenta Super eorum Contumacia Decreta ad Judicium
Ipsos pro Rodierna parte ab altera Citatos Dec quia ipsi neque
relicta per positos legibus legi nec pro se metuendo decreto Judi
Terrestris infra de Bonorum Orlenski expedito contra eosdem
De Bonis olim Nobilis ipsius Actoris verbotum et Talmi ader
nobiles eadem Bona Hereditate descendant res mobiles et
immobiles interceptit apprehendit tam ex Bonis Stanisty ne quam
Orlenski et Nielen post vitse Nobilis et Nobilium testatoris cuius
mi nequit totam Appellitatem Domesticam ad eos cuius
patris fratrem et Sororem ejusdem Defuncti Dominum ad requi
sitionem Actoris Nobilis et Nobilium tam aliter quam inculpati
Citati nequiverunt Actoris Nobilium bona concaperunt verbe
rarunt ceras ab Horologijs et granario abscederunt multas
volentes omnes inculpati peregerunt plenary racione simplici
rum succubuerunt ad quas Dies quas decernendas prae
tantes Alias Citatione expedi missas in se latere ex
Dies in diem Rodierna audiente et ex veniens Partibus
ipsis citatis et quod Actoris per Nobilem Orlenski hoc
et alterius Actoris Citati per Nobilem Valentinum Orlé
ski Ipsi et alterius Citatoris Nobilis Petri ex Modrzewo
Ipsi pro comparendo tamen ad effectuandum Actis Ipsis
Citatis pro comparendo tamen ad effectuandum Actis Ipsis
Dedit et dedit Dies Judicij Dilationem Inquisitionis
Pars utriq; Super contesta Citationis et Protestationis Partis

& facta et hoc mſa et abone Judicaria mſa scripta inter
M Adamum Gonzalez Jo Martinez Ricamendi Rlem
actorem a una et S Joachimum Antoniam Gomez
reos ex alia Et visis Exhibitis exhibendum Juppam Jobyen pa
ta et ad septem Certum minuale p̃ predicta Citatio
ne Jo Martinez Ricamendi coram ad Tabra mey recogni
ad Judicium Dens pte actoris fuit pro eo Quia
supto eo obligavera se et cognovit sum mam
Quadringentorum Symphonam Valen pro tempore mei
supto exposco exolvere non tñ valuit nec valet
unde Ego propterea deliberans et audiens absolutionis
Sum mam Symphoniarum Quadringentarum pro ut a pon
ma Judicis pcante provenit ex nexu supti episdem
Sententia Judicij pferenda Sumpti Citationis Labis di
ligenti cautionis Jmpensa nec non et Salarii Advocati
Rodemacum audienti opportuniori pro pfata actorea
coram Judicio officij predicti pte comparente et ma
dante hodiernum pertotam Judicium Clay audienti
am lymè attentam memorata pte Citata ad Judicium
Judicium Dens uti ante eta et per Officium actum
tempestive per Valentinum Jacobi Interpretem et p
Judicium Dens Susceptum et commutatum Labis et altera
Juris formam vitaliter Clamata et vocata in
Compatendo Jno ut Mtis rebelli Contumacem exi
stentem accusando ejus Contumaciam petitq
quam Gudicatis ex officio mero Expensis et pres
non Solutionis pfatis Dispendij Jnsultam Labi
ri Citationis Jnterpretis Jndicii exequtionis
Juris et Judicium Dens Jni communia pfata
tionis Salarii actoreo uti Juste annuendis

memorat̃ d̃ns presenti mo de party ejꝰ bentum
jur̃ communi contra eum ac jnstrumenti
bentionis ex adverso pro qua conventꝰ non plurimum
p cautꝰ cumulatim debuerit ad cautꝰ publicum
banni corpdum volentem hanc tm tonetum
Gregorium Rolicchi de Romano publicum
et quem in actis nempe ad arcthum Jꝰ petat
erat clamat addat et deputavit Curi quem
Satisfaciendo deputatum fuit a publico presenti
Ante memorat bentionem plenum fuit de pre
te modo pro ejo absente ac jnstrumenti publici
rentem ejꝰ bentis jur̃ communi contentum
hic mo Strib publicati et extra jmpresso Proc
ay Citatoris Rome Curie et plurimis Notarij
ac publica moderna fama publicum exigens
alta sua prudentia et honorata vocem proclamari
vt publicavit et ad notitiam omnium pertu
Ventum deduxit de quo Gregorius Rolicchi loco
publicationis peluti ad Judicium pmemorat
ens fuit Cui Sententiam quam publicando bentionis
penam Julius offꝰ Sententiando pronunciando
jnpremissis Juxta presentium Jnnio Com
munis Executore Causam presentem
Cum toto Jpius effectu Re bentꝰ Jpius
ad Mesum bonis Capitaneum sub cuius Je
ntentione prefatus Citatꝰ Gentilis Rome
Comparens Cum Comitiva sua Solebat conspi
rens Sententiam Gentilis Decretꝰ Judex

Actum in castro Ploczensi in Trnis Everhardi
Causar[um] officij Judiatus Tenæ secundo post festum
SS. Trium Regum Anno Dñi 1472mo.

Dilatio monicionis Inter SS. Matczyki & Rabkowski.

Infausa et actione Judiciana Infrascripta Inter S. Valentinum Matczewski actorem abuna et Magnificum Antonium seu alterius cujusvis nominis Rabkowski ad Judicium per[sonaliter] die hodierna Inhærendo offitio mis et nobilium arestatorum Castri Ploczensis pro eo quatenus ipse Laborosus Josephus & Marianna actoris de Bonis Lempino ffratres nativos apud ipsum existentes et eorum arestatorum offitio quentus in instanti cum plenis Constitutione novella irrogatis et expressis extradat ipsum et fruges ex eisdem subditis indebite usurpatis recompenset quo circa citari ad videndum et audiendum ad instantiam eorundem subditos extradictionem laborum ipsum exercendorum recompensationem Decretum Judicij ipsos stringi et compelli citari pro causæ cognitione per ipsum fieri decerni et sententiari per quam citationem ipse de Bonisini Lathorowice existens in die hodierna Juridica et plenarie partibus ipse utrisque actorea via per Stephanum Matczewski filium parentis sui nine pte citata per S. Valentinum Dunowski coram Judicio Officij Pñs Comparentibus tam ad effectationem partis citati debiti et conexitatis hoc ipsum Judicium dilationem eius admonimenta causæ per impugnandum ad sequens veredictum castrense Ploczense Trnense et Patriense hinc instantis Ploczense celebrandum tam partibus ejusdem citatis quam pallegatis Judicijs hinc inde ullam admittatur Conservando parendi peremptorium Hinc instantiæ mis dñi nati Hostius Gregorius Sobieski authoritate et Juratis Scriptis ipse citati literali scripti et Juris Pñs Servientis dicti coram partibus citatis ad Borna Tuchowo Tenæ citatis ante festum Circumcisionis Christi Dñi Anno primo plenius detulit exportavit publicavit et notificavit degro Pñs Judicium seu relationem.

Dilatio majoris Inter SS. Sprzedowski & Mtoczy.

Infausa et actione Judiciana Infrascripta Inter Prosp[erum] Francis-
cum Albertum filium Sprzedowski actorem abuna et Magnificum Mtoczy Pin-
cerniæ Ploczensis et M. Pauli filium Pincernæ Ploczensis ad Judicium per[sonaliter] pro
die hodierna ~~parte abbeundo~~ pro obtenta plena contumacia parte
abaltera citata Inhærendo scripto certo manuali per M. Paulum

84 Antoch Pincernam Ploc parentem ipō in persona dd P. Alberti Spō Elwt
filij parentis actoris dato quo mediante obligavit se id dd M. Pincerna
Ploc eid dd parenti actoris hordei coretos viginti Cechanovic mensurd
pisi Coretos quatuor Cceni Coretos quinq; atq; Summa Quinquaginta
sex tynfonas Polon pro equa pcio accepta reddere et restituere non
tamen reddidit et restituit ita et ipse uti Legnus existens succesper
reddere et restituere non vult unio renuat quapter citat ad videnda
et audienda restitutionem eiusd Summe Seminis & Summe una
cum pensione in scripto expressa ab eisd proveniens pf Sentenq Judicij
pfat Stringi & compelli. Idq quod sunt ent exequi pfat. alias Sta
tione ipō de Comitis Latere in se caviteq in diem hodiernam
Judicq & proventq. Partibz ipsutriq" actorea quid pf P. Valentinus
Kkmiewsky Actata pf S. Ligismund Smiejocky Coram Judicio officij
pfat Comparens tand ad repositionem eiusd dedit et concessit hodie
Judicio Dilationem Spacionis Actato S. Judicijs Tribunal Sm
Petricovi quam probabit literatorijs Documentis iusta legem Idq
ad sequens Veneris Castrum Ploc Terres prius et primius abhinc
Castro Ploc celebrand Quem Partibus eisd utriq in pallegatis
Judicijs sine ulla adeitatione Conservando Comparendi Re
nuntiationis Hicq in Continens in R.P. H. Gregorij Sokolecki de Bro
nowo authus et Notarij Curie ejus dd literas Sigill pf Terris
pfat Senioq edita cop pfatis Gld ad Bona Wola Mselica Pena
Secunda ante Festum Circumcisionis Alti Dni anno proxime
Stento detulit reportavit postit relegit et publicauit de quo
pfat dd Antes fecit Relationem.

86

[illegible] aliquos fraudulentas evincias tue dilectissime subdita a summa tua [illegible] quod in bonis [illegible] dictum ebat quod jurium dispositionis [illegible] decreti superfluit [illegible] non potest [illegible] liberos meos [illegible] pertinent a [illegible] tue [illegible] [illegible] [illegible]

Dilatio Exprimitalis inter S. Komorski et Gs Zgdracke

suspensang spse declarat Dñs ad regendu ete Sa Cathar. M Rebeck R ad ad
Bona et Gg Successores ol. Mgtis Regis ad Bona Regis deng Successores ol. Mgtis
Burgrabiatus Capitaneg Plocen ad Medardyno Dnã Sta Post Festu Sancte
Apostol. ultrang debitis oppositis de quo Legit Relator

DILATO ad Cognoscendu Victores inter Mag. Jacobu et Grandu

Ad Mo Rodericu Sa Dilatione Ingenere Intermissis intrascriptis Dilatio legitur
data et Concessa Eidem in causa et actione Judiciaria intrascripta Inter Gg Antonium Alber
tum Boskam Reclaum ac Stanislaum Karbie Clerk ad una et Mathiam Jacobum Carpentr
piceranum Rocen do post obtenta contumacia paranu ad Judicium Pleny parte ab altera
Cum pro se gratang Ipse ut Bonor Laurde et Labolno Mere gratiose remittat Summa Mille Sexa
Polon in Bonis Laurde Mere, in diversis exempla Nostro Generali Judicio reputat Cetera de recto
Deputatione Summam Gsal Mille Sexcentos Polon una cum provisionibus ad Gd pertinen
tibus Bonor Generalu Mere exhibeat Gd Ipse ad videndu et audiendu ad reproductionem
Suam Dilationis e mde recta ad solutionem ipsarum Summe Sententia Judicij nostri
Terminati et Gd quod Idem Sententiam Plen Actis Dilationis Gd Terminu
de Termino in Le Cathore Existen. in diem hodiernam inclusive et paricij Partibus Gd Actoris
et Reu actoreis Ipse Valentinum Laroszeuski Depositatore Principis Gratus pro tram
Judicio officij Mare Comparij et Diumendu Controversiam Gd Partium Controversij
Judicialium Plenius Tram Le productis Readitis Deazur Gradibus Actoreis Gd Actus
Dñi Intermissi Libi in Antecti Judicij regesti De mandato ad praxim Gd Terminu
Juramenti Lothar Attin Dni G. et Gregorius Sobiesk de Sorowo Judicialis Curie
ad dicti Separatim et Quoniam Gd Actor Juramentu Partem Actoream et Inductu
finde Judicium Officij Prefati Cum Reu Conter Le agentibus experiri mandat in Casum
ad Assertationem Petitu Actoris Dedit et Concessit hoc Gd Judicium Gd Citationis
Venientes Victores suos cum Arbus Sne Intermissione quadrinoctio Judicialiter
Terebat Dñs sub Sacramento in Causa

Dilatio Inquisitionis Inter Mag Stanislaum et Jacobum

In Dno Roderico Sa Dilatione Ingenere Intermissis intrascriptis Dilatio legitur
data et Concessa Eidem in causa et actione Judiciaria Inquisitoria Inter Gg Stanislaum
Jacobum et Judicium Plen Data et Precepta Gd ad regendu ut Jure Moderno
cum Scitu Consentu et Una Conservatione Juris et Rei Gd in causa et Actione
Judiciaria Inquisitoria Inter Cum Gatorem Judicij Officij Prefati Gd Actorem
Gg Damianum Parentem et Antonium filium Dominicum Rell Gg Una et Gg Sta
nislaum et Felicianum Cranskie ate Joannam Laroszeuska Gatorem Juris Stani
slaum Cranskie Cum Zaraszewo Dobrski nec Gg Licoski Cregerski Castellanos Deniq ab
notos Adamum Marcinkowski Strumb Curiarios et alios Subditos de villa Lutocino et
Desertis de nominibus ad presens Ignotos et qui Filius Acti Cum Parentibus Mantatam
Cum Manutentoribus Subditis Cum Dnis Authoritatibus et Assistentiis
inhærendo Protestationi et Cessioni coram Act Authore Emi Jacobi Secun
do post ostensa Contumacia petenti Judicium presens parte ab altera
Citatos pro se gerat Ipsi postpositis Legibus et Constitutionibus Dni quibus nemi
nem debere oppignere et Damnificare Subditos meos Cetera tacent et prohi
bent allegant Ipse non attento hoc Negotio mo Juris post pondendo rep
tentis Antecessionibus Citentis in Antecessum Perpetratis et gerendis Quæ
sita verum in majores Le redactendo Causas primo Juris Actionis
doc Ipsius proprio cum vario Armor genere in Cadendo cum Subditis

et damnis. Oppresserunt hisonorarunt honestas secularium in damna non modicum causarunt in flumentis et aliis damna per debitam pecor. Impulsionem perpetrata nihilominus hec non obstantibus. Imposse quos et basilei alios dicti presbyt. interceperunt et ibidem unus post valoris 70 florenos. Incarceration ipsis causantibus alterum vero quorum contentum bonis florenos mutuerant se dicti civica hac violentias se opposuerunt. Dissimarunt irregata hungaram probanda occeerunt clamarunt ac post dictum filio viam publicam interceperunt ibique ex scloppetis Defendendo explosserunt intentionem attentarunt dictum ejus in quo statim dictus Petrus percutiebatur globo plumbeo ex scloppeto hanc fixerunt et ideo incedentem interficere et baculis percutere attentarunt alias violentias ac damna secum dicti in vicinitate eorum causarunt per quod leges omnes excesserunt penas pro gravitate facti in eisdem legibus desinit. Incubuerunt pro quibus super omnibus deveniendi Stefanus Nihilominus [illegible] Statutione dicti Judicis subditor. Cum inde secta statutionis pro ipsius met responsione ejus. Anas Dñe Judicis tenore Sperimitatis de omnibus latione in dicta sedecima diei dente et proxenei Partibus ipsis utriq et dicti victoria per notarium et testimonium Gramirsei huc et alios dicti Juris personaliter stata per Sebastianum Gandsei coram Judicio officij hasen comparentes acm Judiciaiter controversia quar. Partium controversis Judicium Gr. sens coram se deductis exhibitis decernit et statuendo. Ista facta Status Dñi Interimitatis dicti in antecedentibus Judicij recepto die mensis ad quam ipsi et stang Juramenti Lotham Judicium Dñi Thalem Honestum Jurisdictionis de Sanctos Judicium admisit et deputavit et quoniam ipse decem Juramentum per Partem dicti Juris dictum Judicium prout Judicem officium hasen. Juribus utiles agentes expeditionis in Juramento ad declarationem Juris dicti [illegible] Dedit et concessit hoc idem Juris Dñus Partibus [illegible] sententia citationis et protestationis dicto Judicio ad sequendum Juris

Decretum Comprobationis interlocutorii

In Dño sodeine ex Dilatione antecedente Munimentorum instrumenta Partium exhibita productum Juris data et concessa per advocatos et utrosque procuratores dicti Juris contentiosa comparatione facta et hoc [illegible] et electione Judicium Dñi Thalem Honestum Judicem Dñi Elisabetham Juris prima die Augusti adsens causis presentis Juris Dñus Dñi Judicis consideratum [illegible] Manarra Juris [illegible] ad probandum [illegible] Elisabetham Juris prima Augusti adsens causis presentis Juris Dñus Dñi Judicis consideratum [illegible] Manarra Juris [illegible] ad probandum [illegible] Elisabetham [illegible] Juris [illegible] [illegible] et [illegible] [illegible] Elisabetham [illegible] [illegible] [illegible] et [illegible] [illegible]

[illegible] et hoc ex adductis
deferat fassi [illegible] Paulo a ming in adductos et Godlic Jaroslawio
Lon et [illegible] bobr [illegible] Matthie Patrue ad causam [illegible] pertinere debet
et debeat [illegible] videlicet de Persona Domini [illegible] Dominis [illegible]
et hoc quae [illegible] supponit fassi authentate [illegible] Patrue [illegible]
[illegible] Officij Judicij [illegible] Domine [illegible] in acto Poco celebrato
dis 4tis [illegible] Jemstone [illegible] ad instantiam [illegible] [illegible]
[illegible] Mariam [illegible] Albertj [illegible] [illegible] [illegible]
[illegible] et Joannem [illegible] [illegible] [illegible] et quis [illegible]
[illegible] [illegible] de Jure [illegible] authoritate [illegible] post [illegible]
[illegible] [illegible] [illegible] non prosecutionem [illegible] [illegible]
[illegible] [illegible] [illegible] [illegible]

92

MMK

93

Ductum inter Nob. [illegible]

Decretum Cassionis inter

Sub Actu in Castro Plocensi in Terminis Querelarum Causarumq Officij Judicij Feria Secunda post Festum Sanctorum Trium Regum proxima Anno Domini Millesimo Septingentesimo Vigesimo Septimo. Scripto inter GG: Kleniewski et Grabia 97

In Termino hodierno ex Citatione Literali infrascripta Tenoris ejusmodi Paulus Casimirus in Jarozew et Grodziec Jarozewski Plocen Plonscen Capitaneus Tibi Gnoo Stanislao Grabia de Bonis tuis generaliter omnibus Vigore Regio et nostra qua hac in parte fungimur Capitaneali authe mandamus ut in Terminis Querelarum Causarumq Officij Judicij Feria Secunda prius et proximius abhinc post datam seu positionem presentis Citationis in Castro Plocensi celebrandi pro ac peremptorie Compareas ad Instantiam Generosi Valentini Kleniewski Vicecastellanij Terrestris Zawkrzen Burggrabij Castren Palatinatus Plocen Actoris Quite inhaerendo Scripto Certo manuali per te dato et tua manu propria Subscripto Citat Ideo quia huic Contrarium Juris Publici et Equitatis quod unicuiq quod Juum est reddere non verosibi appropriare Invadent procedendo Restantem Summam Centum quadraginta quinq Tymphorum pro arretibus Contractam et debitam in Scripto expressam eidem Actori Licet multoties Requisitus fuerit persolvere non vis imo Actorem eludis Citatis igitr ad Videndum et audiendum ad persolutionem ejusdem Summe Restantis Centum quadraginta quinq Tymphorum per Sententiam Judicij Officij Presentis Stringi Idq quod Juris erit Aequis itaq Termino advenienti pariturus et ad premissa Satisfacturus Datum in Castro Plocensi Feria Secunda ante Festum Sancti Thome Apostoli proxima Anno Domini millesimo Septingentesimo Vigesimo Sexto Alias Citatione eadem de premissis Latione in diem hodiernam Incidente et proveniente Partibus ipsis Utriq. Actor pro Citata per Gnoum Antonium Malenski Coram Judicio Officij Presentis Comparens Terminum eundem hodiernum talem qualem ad presens interse habere debuerunt de Spem futura concordiae et amicabilis Compositionis in eundum Scripserunt prorogarunt Limitarunt et disjunxerunt prout Presentibus Scribunt prorogant disjungunt et Limitant Idq absequenti Judiciorum Presentium Terminis proximius abhinc in Castro Plocensi celebrandi Termino Partibus ejusdem Utriq ibidem totali in Vigore Conservato Comparendo peremptorio. Huic in Continenti Honestus Gregorius Nekielski Mtis. Nri Gnalis palam publice Recognovit. Quia ipse Citationis Literalis Sigill pro Terminis Presentibus Servien Contra Citatum ad Bona Magurki Olszyny Feria Secunda post Festum Sancti Thome Apostoli in Anno proxime preterito delulit exportavit et in Curia Citali presente familia Curiali posuit Reliquit et ut Juris est notificavit de quo Presens ejusdem Actis Relatio.

Scriptio inter Officio Lubradzki Actarium Terrestrem Zawkrzen et alios ac Generosum Grabia

In Termino hodierno ex Citatione Literali Infrascripta Tenoris Sequentis Paulus Casimirus in Jarozewo et Grodziec Jarozewski Plocen Plonscen Capitaneus Tibi Gnoo Stanislao Grabia de Bonis tuis qstr omnibus Vigore Regio et nostra qua hac in parte fungimur Capitaneali authe mandamus ut in Terminis Querelarum Causarumq Officij Judicij Feria Secunda proxim

abhinc proxime datam seu peticionem presentis citationis in castro Plocensi celebrand ptr ac peremptorie compareas ad instantiam Officiorum Anne de Bromierskie olim Mphci Stanislaj in Szyboro Luboradzki Notarij Terrestris Zawkrzen Palatinatus Plocen Relicte Consortis Vidue matris atq Simonis Notarij Terrestris Zawkrzen et Stephani Luboradzkich filiorum actorum Quito secundo post obtentam plenam Contumaciã superte inhaerendo scripto certo manuali per te in personam ejusdem olim Mphci Luboradzki marithi et Parentis actorum dato quo mediante ejdem olim Mphco Notario marito et Parenti actorum summam restantem centum quadraginta septem tymphonum pro arialibus submisisti te et obligasti contractam et debitam pro tempore certo in eodem scripto expresso Solvturum non tamen persolvisti nec ad presens licet multoties eo nõe amicabiliter requisitus fueris eisdem Mphcis actoribus persolvere Vis imo recusas et procrastinas Mphcos actores eludis citaris igiũ ad videndum et audiendum ad persolutionem ejusdem summe restantis centum quadraginta septem per sententiam Judicij Officij Presentis stringi idq quod juris et justitiæ erit exaqui et sententiari sis itaq termino advenienti placiturus et ad prdmissa Jalis responsurus datum in castro Plocensi feria secunda ante festum Sancti Thome Apostoli proxima Anno Domini millesimo septingentesimo vigesimo septimõ. Actus citationis ipsius de prdmissis latiore in diem hodiernam incidente et proveniente partes ipsæ Utrq actorea per Snosum Valentinum Kleniewski citata per Generosum Antonium Malewski coram Judicio Officij Presentis comparentes termino eundem hodiernum talem qualem ad presens interse habere debuerunt ob spem futuræ concordiæ et amicabilis compositionis incundæ scripserunt protogarunt et disjunxerunt limitaruntq prout presentibus scribunt prorogant disjungunt et limitant idq ad sequentes querelarum termines primus et proximus ab hinc in castro Plocensi celebrand termino partibus ejdem Utriq ibidem totali in vigore conservato comparendi peremptorio. Actq in continenti Hodierno Generosus Nobilis de Bronowo Actus Rni Snatus palam publicq recognovit quia ipse citationi literali sigillat pro terminis presentibus scripsit contra citatt ad bona Nagurki Olszyny feria secunda post festum Sancti Thome Apostoli in anno proxime preterito tum et ejus primam ex qua pena contumaciæ est obtenta respective ante obtentionem illius in una integra septimana delulit exportavit et in curia citati posuit reliquit et publicavit ut juris et moris est de quo ejusdem Ministerialis relatio.

mense

ad exprehendum & demonstrandum verbis horum ipse
rum contentorum & alias ut in actis Regis
curie deducendum & ostendendum pro ut sequitur
exhibuerunt petunt et pro tenuit una cum vendicatione
exortum maioris adempti de fructibus et proventibus
inde debite percepti & percipiendis huc usque pro ut
& prout declarant & tridecim libris sterlingorum &
declaratione ipsi de recuperatione succedendi ordine
quo eorum lites et causa pariter ipso vertuntur
actores per W Radam Forsitur vos habeat ad hanc
statum & statutum ipsum ultimum erant Judicio
comparendum ad respondendum ipsis debitis et conquestis
hoc ad Judicium dictorum & franchisiarum dni regis
videlicet W Joanni Schirp unmilitis eius ballivo ibidem
causam posse suspendit dispensamus & ipse declarat
dicit ad respondendum dicti Regis in curia &c. M.C.C.
Segrym Kerneth de Brecavo auditor et unus attornatus
Lord Berkeley dictatus ad hanc assisam venerabilis
antedictis Johannis Segrim prius pro hoc presente mandatum
et ejus in hac parte firmam cancellarie.

Muniments inter M Trebilnshil et Digerynshil.

In causa et actione Judiciaria & præcipe inter Dñs Elizabethan
uxorem Johannis priorissæ & Alberti Caieush ad presens dimittus Galfri
di Trebilnshi de sorcitis Miles tam Ludovici et Majanne Caieush
filias ejusdem Johannis priorissæ Alberto Caieush procreatas actrices
ex una et Dñs Johannis Digerynshi consortem suam
ti Adami Digerynshi ejusdem Dñs Alberti Digerynshi fratrem ger
manum et sue hereditarium et quid consortem Mirlmelum
manti & tenentes Guingalos filios & heredes Johannis
cum bentia authoritate et assistentia secundo post obitum Johannis
pdna in Regio Judicio manifestationibus suis coram actis authenticis inscripta
ad Judicium presens partes abattre fecit pro eo quod Dñs Johannis
dacre Militis Symphen & Johannis et Darlentum suam Attiney ad se Attu
ctum Milites in obligationem sortiti fuerunt sup Dñs Johannis Lescayne Milis
sett et Alberto Digerynshi manti et fratri ipsi Dñs Johannis succes
sus post tunc maritus et fratrum ipsi naturalis libi Attici burred
dett et exhibuerunt Senag seu patius sortis cuiusdam scripti in pellis
mentis ad apprehendendum sententiam et recuperationem Dñs
ejusdem Johannis libi Atticibus de suppressis & conservationem Bonorum
Progatas complexus & ipsi ad videndum et audiendum ipsi ad premissa ver
tentia Judicij restituendum et compellendum prout Dñs Johannis
ipsa de premissis Actore inde existit in dicta pede Curie Regis et

proclamacio

proclitis Partibus Ipsi Actui et quid Actu p. N. Alberti Szpakowski, vocat. ibidem
Actione Personalis Citationis pro interesse Adami Zegrzyński suo pro interesse
tanquam pro interesse ob relictu Ernesti Alberti Zegrzyński p. Valentini
nu Jarszewski Coram Judicio Officij judicij Kempatego Sardae affectatio
nem Partis Actricis Dedit et concessit hoc Ipso Judicio dilatio Leucae
menimlata Dog a Septem. Quem Iaroden Fabrez Plocky et Scriba
tus Iaxta Cancellariae formam M. S. Cur. ad Bonos Juchany
J. Stra post Festum Circumcisionis Christi Dni anno eiusd. 1729no
tum et eius primum et Stra.

Banitus N. Karwoszecki p. Nobilem Biatoszolski.

Juxta tenorem executionis infra scriptae in Bonis infrascriptis nominandis
Officiose p. Generosum B. C. P. expeditae manu ipsius propria subscriptae
tenoris sequentis actus in bonis Grillo Karwoszecki nuncupatis infra
Generali Valentini Karwoszecki hereditaria jure victi sexta ante
Festum S. Thomae Apostoli proxime currentis Anno Domini 1720 Coram
Jenerosis Ignerato et Antonio Sniegocki B. Castrensis Plocensis imp.
sentiae Nobilium Valentini Boiarowski Nicolai Sochocki necnonnimi
steriales Regni Generosi honesti martini devicta Klusiewo ad actum praesen
assumpti et edem C. B. Castrensis P. Satis faciendo mandati
sui additionis sui adpagendam executionem in Magnificum Paulo Cabrio
in Jarosewo et Gradzie Jaroszewski Capitaneo Plocensi habite ad supra
scriptis Nobilibus ac praedictum ministerialem ad bona memorata vigore
decreti Castrensis Plocensis scripotis et pene Benicionis de actu eius Im
C. P. interminati et relatu Causarii et Officii Judicii ac causarii
Exemptionis Feria 2da post Festum Visitationis Gloriosissimae Virgi
nis Mariae proxime praeteritae anno praesenti ex Instantiae N. N.
Biatoszolski et aliorum actorum ac jure vigentium ratione So
lutionis Summae quingentorum quinquaginta florenorum polonicalium
monetae in eodem scripta expressa optente et petitate eod
supra scripti Nobilibus et ministeriali condescendit jurisdic
tionis suam officiosam et fundavit partes utrasque ad hujus praesentia
eidem ministeriali ac mandavit ac demandavit ad easdem ministerialis ac
Calamationis personaliter comparendum supra scripto C. M. Biatoszol:
scripti actoris sui et aliorum nomine requirendo supra scripto decreto
seu potius pena benicionis petivit debitoris jure victi execu
tionis et agi verum quoniam Partes Juramentis necessarium
quem quid eandem executionem impugnavit proinde idem C. B.
ne aliqua subsequatur violentia Causam praesentis Tutoris illius
effectus rursus ad judicium C. P. remisit remittit et praesentibus
et terminum iisdem Judicii prius et proximius ablinium C. P.
celebrandi sine ulla ad citatione praefixit assignavit et constituit
vit prout quid praefigit assignat et constituit decreti sui exe
cutorialis vigore Ignatius Antonius B. C. B. manu propria
viorestae praedictae remissionis conservationis ejusdem termini
indiem hodiernum residente et provenientes partes et subscripti
et quidem actorem p. C. Ignatium Sniegocki citatum promeneste

mense

102

G: Stanislai Karwecki P: C: P: et G: Valentini Garwecki
coram Judicio officij presentis Compparentibus hinc inde tandem
quoad se G: Valentinus Karwecki condemnare permisit pro
inde eidem Judicio cui comparente causam presentem comcl
pro ad convictionem ultimo rea non comparente sessum sessum
dem esse declarat ut comparentem vero prefata parte actorea
coram Judicio officio presentis personaliter comparente etter
minus eundem hodiernus pertotam Judicium presentis audi
entiam legitime attentens ad Judicium per ministerialem regni
Generalem Honestum Gregorium Rodzicki debito novo judicialem
ribus et ultra Juris formam vicibus hinc legitime clamatum
et vocatum ut tamen citiante ista et post officiose arestu tempestive
provisum esse G: Stanislai Karwecki pro G: Valentino Ka-
rwecki inter positis et per Judicem presens susceptis et con-
notatis Comparentem in suo ulteriori foro finaliter assi
Dilate executionis alias protesto lucro negotiis suis principaliq
admittente Judicio officio presentis condemnavit ulterius aq
sibi eam causa fieri decerni postulavit et Judicium presens
interim eiusdem lucri legitime ea in causa obtenti decernit
Quatenus G: Ignatius Krzyzanowski Pr: C: P: executionem ul-
teriorem testem fiscalem de bonis citati in comparentis ad pri-
mam a Partis actore requisitionem decernit presentis exhibitam
non abstenti quibus cuius Juri oppositionibus salvis et peragat ita suspen
contra renitentes officialem in terminis Regni sencti Estatus
vero in comparentis eandem executionem ulteriorem officiose
per agendo de bonis eius necesse nec persuasa qua vis
subordinata audeat impugnare personas ipsa subtersiva
bertionis pertua pena contra impugnatores presenti
inter ponibus Decreti ut supra

Datio [illegible] inter G: Mlicki et M: Boguszewska

In causa et actione Judiciaria [illegible] inter G: Martinum Stanislai Mlicki de Zabawa
per M: M: Marianna Dobrska et M: Valentini Boguszewski Procuratorem suos et Sophiam
Dobrskam consortem Mariam Matrem Josephum filium Sophiae Dobrskiej
rentes intromittendo [illegible] hanc mixtionem [illegible] Comme [illegible] ad Judicium pre-
sentes ab altera pro Dno Adolpho Dobrski sicut ipse [illegible] ad mutuas Depo-
sitiones tam pro M: Matris et Parentis pro quam et pro Mea Sophiae et exposita
tiones Juxta Actor summas [illegible] bonis imponibus ordinis Mea Sophiae Pater
manto et Parentis pro mutuatis decem [illegible] summas exhibitas [illegible]
curavit pro tanto interventibus alis Sophiae alimentis Mea Sophiae [illegible]
habili requisiti [illegible] summas Sacerdotale solvit [illegible] pro [illegible]
ad videndum et audiendum pro ad solutionem summae Dominico Sophiae Portmutuo
dati et pro solvi asseruit Cumprimis premissa sententiam Judicii restitu
gi pro suis erit exigerit sententiam etc. [illegible] Jagiellonica [illegible] ut
contra [illegible] [illegible] et premissa [illegible] pro [illegible] et Ludwika [illegible] valen
Dlonski [illegible] [illegible] [illegible]

Decretum Statutionis inter Zakrzewska et Wobbe

In causa et actione Judiciaria inscripta inter Nobs Dorotheam de Rel
Zakrzewska olim Nobis Stanislai Zakrzeski Judicis Trib Plocen
Relictam Consortem Tutricem Nobis Tum Antonij Zakrzewski filij ad effec
et Gnosin Alterum Wobbe Adjectum Guardi electi Regiæ Majestatis
Inhærendo Officio Nobis et Actum arbitrio ad Judicium ipsius pte altre
ria ad idq Hinc Quatenus spe Laboriosum Albertum Dictum Wobbe
de Bonis Zakrzewo Subjectum Hæredit suos ad proprium in Regimi
ne Sacræ Regiæ Majestatis existen Jpsq acta extradat et Juxta in Jpsis
ut Statuat Sententia Judicij Actis stringi Jpsq quod Juris erit Exequi
et Sententiam ipsis alias Stationi Cast de Brzeziny in se Satisfaciendi
tibi in diem Hodiernam Incidem et provenien Partibq Ipsis utrisq
Et quid actoria per Gnosum Zakrzeski Antonium Judicem Terræ
Plocen suo et aliorum ad hæc nine ptis Ejusdem coram Judicio Officij Pro
hac Comparta et Actum Judicialiter Contra certen Quam Partem
Contra Ejusdem Judicium ipsius coram se Judicem Examinis Quam Partem
Actoriæ Citatis Evocatis Guardis Sacræ Regiæ Majestatis Laboriosum
Albertum Dictum Wobbe Regimine vero Dicto Joannis Ore
ipse melioren Judicij sui Informationem prosequentes Judicys prius
ex proximis abhinc in Castro Plocensi celebrandis Statuat Sub
Pœna Banitionis quod interpositi præsenti Decreto

Dilatio Mutuum Actorum inter Horzichodzki et Horski

In hoc hodierno ex Relatione antecessorum Informatis Inspecto Stato recepta
et per Judicium ipsius data et concessa Idq ad Regendum Juxta Statuta
Castri hoc Hinc ad posse modernos cum Jtis Idq citatis Stinis Dñis
servatis facta et hoc Inscripta et actione Judiciaria Inspectabiliter
S. Joannem Nicolaum et Stanislaum Horskie Fratres inter se Germanos
ad abuna et S. Adamum Horzechodzki secundo post obtentam sententiam
ad plenam Inhærendo Manifestationis authen facti Porta de altro
ad Judicium ipsius Citatis pro Quatenus Motibus Inscriptionis
olim Gnosis Marianno de Kumochie Horska Citato Stato Dorotheæ
ac totam Supellectilem Domesticam de Bonis Horsky Actis Hæredit
restituat ac Summam Centum Quinquaginta Jgnorthon per supra
scripti acti Gnosum Nicolaum Horski Ipsis mutuo Citatis pbiscit
cat Depote post dim Gnosam Agnetem Horska Consortem Ipsis
ad Sororem accepta authen quibus et ad principia Sententiæ Judicij
ipsius stringi Stoq aliasq Dilationem eadem antecessor Informatis
et Expensis in se Jtis die existen Hodiernam Incidem et
Provenien Partibq Ipsis citatis et Quid acti per Gnosum Nicola
um Horski suo et aliorum Actis nine ptis citatis coram
Judicio Officij Ipsius Comparten et Actum Judicialiter Contra
citatum Quam Partem Contra Decisis Judicium ipsius coram se
Judicem Executis Decernit Quatenus Satisfaciat Citatis Plenis
simis sibi in anteriorib Judicijs Actis Dq in Instanto ad Ju
Ipsis citatis Juramenti Rotham Judicium Officij ipsius Al. Dñi
et Gregorij Felicki de Brzezinow Judicialem adhibendi et deputandi et
Juramentum Ipsis hoc Juramentis per Partem Actoriam est Inducitum
Deinde Judicium Officij prædicti Partibq in Dñi se agentibq expleni
mandati in Expleniento quo ad Interpositionem Summæ Centum
Quinquaginta Synthon per Actis ipsius ac Quietationis
de Date Recognitionis ad assistendum Partibus citatis et

Concessi

Et concebet hoc Judicium Relationem Ejd ad Munimenta sua
& seq Impugnantia Leg ad seqen Querelam Castri Plocen Inos
p.xmig abhinc in Casso Plocen celebrand sine Partib sind citat
in Pallegatd Judicijs Conservando Comparendi peremptorie vel
ob qua ad Executionem Effectu Mam Inventarior ph
ati Incolar de Garshe Goriebodena recepiob Decret Dom
Judicium Castrj Plocen et Leg Ejusdm Inventarior pro
seqen Judicijs Comparet et Celitatis Grand Compa
bet in Ejd seqen Querelam Castri Plocen Inos Insu
mig ab hinc in Castro Plocen celebrand sinam Partib citat
in Pallegatd Judicijs Conservando Comparendi peremptorie

Laudo inter S. Uminsko et Bondorska

In Anno hodierno ex dilatione antecedenti coram Judicio in
Negotijs Partibus citatis sup. Contenta Relatione et Protestatione
Partium Earund per Nuntium Ejdm Dath et Exhibita ad Acte
gotia Querelam Castri Plocen Lites ut pote modo nondum
Judicii ibidem Contenta Causa Ponsq vacue facta et hoc modo set
Actionibus Judiciarijs inchoatis Binis Prima quoq Inter Inqui
gatorem Judicij Offlery Plen ex Ejd Relatorem S. Stanislaum
et Agnetem Helenam de Zakrzewo Marowski Conjugem Nomine
Uminskie ex altera et Ebes Mariannam de Ligowskie
lecta et Zakrzewskie Conjugem Nomine Matrem tuam Alberti
et Stanislaum de Zakrzewskie Conjugis ad Leges Uminskie
filios Zakrzewskie Mathiam Patrem et Ejdm Johannem
Stanislaum Zakrzewski Innuptam Zakrzewskie Coheredes
Citatos Ex una Inquisitorem Judicij Offlery Plen ex
Actore Ex altera

Jmsk

G. Albertum Jndrzeiu et Magdalenam Zakrzewska Conjuges
Actor ad una et Reos Albertum Umiński et Mathiam Zakrzewski
ubi Jurisdictionj Citationi sub Coram Ad audiendum Jpsum
ibi Post obtentam contumaciis plenas et quod mortis actis
eum sui Jpso non presidentis legibus et Constitutionibus Regni
Polonie nemine super inquietare Molestare et injuriare Jubent quo
Polonio obstant et prohibent residentiam sed superinquietando
Ille opprimerent et honorarium bona intercipere voluerunt
exindeq plenas Ecclesie sanctas sacramenta subtrahere voluerunt
Supplicabat decernere Jdcirco Judicij Officij presentis Jnsinuationis
et ad alios dilationes cum anteriori educendi inquisitionis
de premissis latiore in se Existens probandum Judicium
Et prout Jbi vigore anteriori dilationis educendi inquisitionis Mandati
Regij Coram Judicio Officij presentis comparendi Citati

a stora actat pro eo quia ipsi prospectis legibus et constitutionibus Regni quod nemini debet iniuriae ac damnificare iubent imo sine certant et prejudicent ipsi tamen non attento hoc ingore imo eundo post premissa sibi actibus agros sup bonis spaprotsky sitis Stad Zephram de Saprocbie Zuda Sturska Jure suo cessivo concernens cui in seminationibus [illegible] Stante possessione sua subdita de villa Saprotsky expalerunt. Inventaria omnia ac res mobiles post ipso derelicta bovem[illegible] acti spaprotsky interepserunt. Idem iuramus tres p[illegible] interepserunt, pergod prsmpta leges Regni excessarunt pa-nas ex inde emergentes incubuerunt pro quibus sup ipso decumendo inhibitionis protestationes eorum fumentorum Inventariorum Statutionesq eund subdit expulsi a spacifica eorum calculo de proventibus exeis de locis perceptis sententia Judicij officij Pilsen strongi et compelli possent citari alias citatione eadem antehac edicendi Inquisitionis de premissis latius in se existente in diem hodiernam medientes et provenient pfata pars actorea coram Judicio officij Pilsen personaliter comparent petijt sibi eiusdem citationis decreti Inquisitionis. Illum Ego Gualter quem-pars addi et deputati et Judicium Pilsen Judicium prsdicti citationis ejus partis actoreae uti fuit annuendo Illum Egnalem Honestis Regnis Boemiae de Boemico Judicialem addidit et deputavit quo sit rothysonte mihi Nobilis Martino Bielteskursky actu Juramento corporale ad Imaginem Crucifixi Dni observata debita pstandum Juramentum Illum Inquisitionem Laud Cons actu indenit in Juntemptis nec aprecuti-ne c Informati. Deo Sancta Jesu Christi Patrone sita ipso adjuvante Juramenti votam pestes Sud ad probanda testimonia inda Act quos testimonia servire pot habet exempta in causa nostra habent partis eid actor pteria Judicij seu citationis hunt extradita petijt quog et pars citat ex in sentibus sua eund Illum Regni Egnalem sibi Judicium presens addi et deputati et Judicium presens affectationis ejus partis citat uti fuit annuendo eund Illum Rokicky Judicialem addidit et deputavit. quos sic rothysonte mihi Nobili Martino Dobrosickskj. actu simiter Juramento corporale ad Imaginem Crucifixi Dni observata debita pstandum Juramentum

solemnitate in eam Kotham prout testes quos ad Inquisitionem suam comparatores induxit non sunt corrupti nec a veritate informati Deo et Sancta Jesu Christi passione ita ipso adjurate infrascripti Judicij officij ipsius fecit et constitit Juret aliud vna post quod posita Juramenti Kotham testes suos ad probanda testimonia induxit quor testimonia seorsive separatim recepta in scripto redacta habent partis ejusdem actoris, prout in Judicij hujus registratione sunt extradita

Quidem Inter Generosos Dzierzynskie

In termino hodierno Relationem anteriorem ducendo Inquisitionis partibus infrascriptis super contenta Citatione & Protestationis partium earundem per Judicium presens data & concessa vtq; adsequentes Quezetarum Castrensis Pocense Ternos ut proximo dabimus cum termini ibidem contenti spina conservatione sacra & hac in causis & actionibus Judiciarijs infrascripto benigne prima quidem inter Ingrem Judicij officij presens ejusq; delatum Dominum Albertum Dzierzynski actorem ab una & Dominum Paulum Dzierzynski olim Incolis Alberti Dzierzynski alium Inherendo protestationi Suae forsan actis Authenticis Regni facto secundo pro obtentam sententiandi panam ad Judicium presens parte altera citata ideo quia ipse post positis Legibus & Constitutionibus Regni nec panas contra personas Nobilium in nocuum oppressores & diffamatores, satis severe & ingrosse Legibus eisdem Regni descriptas formidando tempore certo futuro in termino enarrando in protestatione ex presso eundem Albinum innocentem, nullis malis consciu inermem in campis Dominor Butkowo ac pratis pratisq; circa collectionem foeni proventu sine ulla occasione supveniendo in equo primo verbis probris affecit contemptuavit dishonoravit, ac post eundem sagitta concussit convulnerauitq; vulnera licet non sunt deducta omnimoda tamen Inquisitione probabuit, insuper damna multa in frumentis varij generis ac pratis in eisdem Bonis Butkowo per deliberatam Inventariorum pecorum pecudum ac equorum immissionem & compulsionem eidem actori intulit aliasq; plurimas violentias perpetravit per quod Legem Regni evasit panas gratione omnis foro succubuit. Ad quas super ipsis decernendas citat. Altera vero hinc inde Inter Paulum Dzierzynski actorem abuna & Dominum Albertum Dzierzynski tam Laberiosos Michaelem Thomam Stanislaum Jacobum, alijq; Agnethem Subditos ad Judicium presens parte altera citata & quid Subditos ibi assistentia Dominij vtq; ipsi contravenierdo Legibus Regni panas in nomine Sanctas minime formidando speciali ter ipsum hinc Dzierzynski sepissimis temporibus variis in locis tum & illuc itinerando actorem diffamavit dishonoravit verbis lasciuis statui Nobilitare denigrantibus affecit Residentiam actoris superaggrediendo vi realia nunquam pro banda eidem actori objecit Subditos ejusdem actoris minis oppressit non nullos concussit damna plurima per deliberatam Inventariorum impulsionem una cum Subditis sub

ditis Suis instrumentis & probatis causavit & intulit prefata quoq; Agnes Ancilla ex subordinatione Laboriosi Thome multum exquobus alcanibq; nocturno tempore exiuit apesq; exinde expatiari fecit Dominq; vero amaritas actoris requisitiones Justiciam de eisdem subditis administrare noluit per qua premissa leges Regni excepit & exasperauit parasq; exinde emergentes succubuerunt. Prefatis quibus Superexpositis decernendis stante alias dilatione ad anteriorem Inquisitionis de premissis latiorem in se existentem indiem hodiernam inuicem & per venientes prefatas Partes vtriusq; coram Judicio Officij presentes personaliter comparentes petierunt sibi vigore ejusd. anteriorem dilationis eidem de Inquisitionis Minister Regius Inhaberi gremiose ad thesaurand. super interruptionem testium tam in actoratibus quam reatibus per Judicium presens ad hoc deputatum & Judicium presens Juri communi affectationis earund. Partium abrandq; vtilitate annuendo Ministerium Regium Inhabilem Honestum Georgium Melchiorem Siecki de Bronowo Judicialem addixit & deputauit qui sic rothatus Minister & qui ex Inscriptione sua Nobilis Alberty Rzeczynscy actor & citaty Juramentum corporale adimmaginem crucifixi Domini observata debita prestando & Juramentorum solemnitate in eam Juramenti rotham prout testes quos ad Inquisitionem suam contra citatos & actores induxit non sunt corrupti nec appreciati in ea informati Deo & Sancta Jesu Christi Passione ita ipso adjuvante in facie Judicij Officij presentis fecit & prestitit suo & aliorum nomine postquam prefatam Juramenti rotham testes suos ad perhibenda testimonia induxit quorum testimonia seorsive per quem libet excepta in occluso Rothulo habent. Eidemq; acto & citato previa Judicij sui quietatione sunt extradita. Terminumq; aperiendo ejusd. Inquisitionis Judicium hoc parte hujusq; conservauit ad jnsequentibus Loco & Cathedra Loco & Termino prefixo ad diem Sabbathi ad Curiam Castro Posnaniensi celebrandos sine vlla dilatione comparendi peremptorium. Nobilisq; Pauly Rzeczynski citaty & actor ex Inquisitione sua similiter Juramentum corporale adimmaginem crucifixi Domini observata debita prestando & Juramentorum solemnitate in eam Juramenti rotham put testes quos ad Inquisitionem suam contra reos & citatos induxit non sunt corrupti nec appreciati nec infirmati. Deo & Sancta Jesu Christi Passione ita ipso adjuvante in facie Judicij Officij presentis fecit & prestitit suo & aliorum nomine postquam prefatam Juramenti rotham testes suos ad perhibenda testimonia induxit quorum testimonia seorsive per quem libet excepta in occluso Rothulo habent eidemq; citato & actori previa Judicij sui quietatione sunt extradita.

Sanctis SS. Stanislaus et SS. Stanislai

Juxta actum Feudalis Jurisdictionis in Bonis infrascriptis nominandi & hic ad SS. expedit. manuq. ipsius Actoria descripti. Tenoris Legalis Ill. ac M. Domini Palatini Posnaniensis Sole SS. Antonij Castaldi et Ludovici Laurentij Bonorum Jurisdictionis Civitatis Gnesnensis S. Sedis Archiepiscopalis Regalis Ecclesiarum Collegiatarum Gnesnensis Posnaniensis Kalischiensis Sandomiriensis Regiorum Capellanorum Ecclesiarum Parochialium Archidiaconatuum Canonicatuum Prebendarum de vita nec non ad actum hoc assumpt. Ordinarij SS. Salvo quidem Judicij sui Decreto sibi ad meliora Jura Patrona & Judicio spectante in sistendo ex Legalitate Officiosa SS. Carmis Faguzzi et Caniana Castellanis Posnaniensibus Judicialibus Actis Causa suprascripti Ill. ac Reverendissimi Domini ad hora memorata

vide post die Martis

Jn dei nomine Amen. Anno a nativitate eiusdem millesimo septingentesimo vigesimo septimo Indictione decima quinta pontificatus sanctissimi in Christo patris et domini nostri domini Benedicti divina providentia papae decimi tertii anno tertio die vero mercurii vigesima tertia mensis Julii

108

Jn dei nomine et salutare literarum Carolus Capistranus Rocenzoni Sequentis Sandy Capistrani vicarius et Judex Ordinarius Rocenzi et Monasterii Sancti Antonii de Lubranetz Ordinis Sancti Augustini Congregationis Hungariae Observantium Sancti Joannis a Capistrano Judex Apostolicus Commissarius et Executor in infrascriptis specialiter et generaliter deputatus Universis et singulis Christi fidelibus ad quorum notitiam praesentes nostrae literae pervenerint et quibus infrascripta scire interest aut quomodolibet poterit in futurum Salutem in Domino sempiternam Cum Reverendissimus Dominus Joannes Dobrowski Archiepiscopus Gnesnensis Primas Regni Poloniae Legatus natus Sedis Apostolicae Archidiaconus Gnesnensis Praepositus Posnaniensis Canonicus Cracoviensis Sandomiriensis Plocensis Vladislaviensis Ecclesiarum Cathedralium Decanus Gnesnensis Praepositus Lencicensis Canonicus Cracoviensis Sandomiriensis Plocensis Vladislaviensis Ecclesiarum Cathedralium Archidiaconus Posnani

110

Jure

anno dñi 1720. Die dicm hodiernam prudente et
prouidente dicte prefate actorea coram Judice
officij presente pro comparere et primum causę hodier
per totam Judicium pulsatum audientiam
ipsę mouerent citatos per alterum legum Stabu
Gregorium Gregorium Rokicki Judicialem hodey
et ultra Juris formam existere quatuor clamad
et vocati nostrumen comparentes ni huiusq[ue] pa
tiens quamoneris solemnitatum et cuius
precepti in Judicio presenti attenti et in negotio hmi
pali in Responsione stationum ac causarum Judicialiter
ac effectiue condemnarent alteraq[ue] pti per Judicium pro
ea in causa spei solita pendente decem postulant et Judi
cium petens mihi q[uo]q[ue] suum ac Responsis ipsę ea in causa
obtent condemnationes quatenus pte mi concessa auta
ane pene in scriptis obtenq[ue] totum processum ac quas
vis actus Judiciales cassent et annihilant prout pre
sentibus pfert tollit cassat et annullat eu in negotio
principali Responsem stationum ex parte mei Can
sarum decernat perpetuum decernit Czyore causa
Responsis attenta contumacia partis actorea quod
de jure fieri et meum Stat Responsis
publicatis cauq[ue] parti actoream negotij principalis
et modernam statum adjudicari adjudicata et ex
cauq[ue] causarum quouis modo reputationis qd
pars actorea negotij principalis perpetuum sentia pro
pro pert imponitq[ue] silentium decreta Sententia
sit continent mlt Gregory Rokicki de Romano actorea
et pro[ut] patet recognouit Lecta ipse Stationy literal
legit prosimo Czyore ad Stationes servien Feltus con
sul et qui Schuppicka ad bona pecunio. Ipse

Ad officium et acta presentia Ernesti Castellani Capitanei Rhedensis venientes personaliter Nobiles Joannes Stanislaus et Albertus Lubomirscy eius fratres inter se germani Nobilis Jacobi Lubomirski ex ad Nobilem Sophiam Lubomirsky procreati filij sui et quoz parentibus ipsi Mariannae Nobilis Joannis Sobanowski Hedvigis Nobilis Ludovici Sobanowski relicti Consortum ac nec non Agnathis et Thereziae Virginum nuptarum Lubomirskich sororum suarum hoc meum solemnem coram eod officio actatis ejus fecerunt et intulerunt manifestationem in et contra Nobilem Felicianum Cyprianka Skliam et Nobilem Antonij Cyprianki Nobilis Georgij Pramirski Consortem forti contra mi bonis suas pecuniarijs non existentibus per manifestatum parentem jure obligationis possessionis antecedaneam haeredes suos

pedo. foriqñ Jurisdict. vigore Den Cast. Reg. seu statuti Pœna Sanctionis de certa sua
in Castro Podg. in Curiz Existent. causarū Civil. Judicii p. 2da in Prætorio est. Ordi
nata Concessionis. Qui anno Decembr. 1726 Ratione Solutionis Summæ Decem
Sexagenta Sex Grossor. ura cum Pensione offendet publicatū descendit. Juris Ordinem
Ipsi Jacjam finxerit Partes citasse Ipse Ad hoc accedens Demandavit ad Cujus Actis Acclama
tionem ipsi Comparens Supranus. Valentinus Borianowski Procurator Insinuis meis Princ.
palium Subscripto Supradicto Decreto seu statuti Pœna Sanctionis petiit de Bonis sine
vieto efficacem Executionem fieri Cujus Reg. postulationi annuendo Qui Judex Prænom.
Ipse voluit vero Quoniam a Parte Ipsi Comparentis Effectiva dicta Quidam Subdito
rum Ipsius Actatis Cujusdam Luzerecki Sang Genem his Decretis formalibus verbis Bronis Sey Zeby
cy y mędo buntowcam Imprimis Panstwa Ostrog Declarasq. usurpowi ale nie Ojcowi
Imperio Patrow Galeckiey Impugnarit et sic Ipsi Permisit quod Ipse Actor Contra
dictores in Dispositionem Effectus Impugnationis causam Dicy cum toto Juris Effectu
Partibus Ipsis citatis ad Quod Judicij Officium Seu Nuncios Executores Brigetes partibus adhæ
rentibus Regi Delegandi Remittit et mandat Quibus et eorum Partibus Ipsis Citatis ad
datione Mandati Judicij Citatis assignavit et conservavit Sub certa Pœna
Conservat Comparentibus Peremptorium Decretum Judicialis Officii Executionis Literarum
Quorum Quidem Pœna manu propria Vigore Regiæ Commissionis observationis
Cujus Tenore de Præmissis mihi Latore Existente in Dominorum Regimine et Palatio
Partibus Ipsis citatis et quorum Respective Nomine Consortis Sub Pœna Interesse
Dominorum de Jaworzeje Actas Causæ per Dominum Jacobum Sokolnicki coram Judicio Officij Præ
Comparente Sang Quoniam Dominus Antonius Czapski se Condemnare Omnibus et
Qui Judicium cum Consorte Comparante ad Ulteriorem Convictionem non Comparentes Causam
Pœna Suspendit Suspensamque Esse Declarat Jam vero Dicti Comparentes Nomine Partis
Partibus coram Judicio Officij Prædicti Ipsi Comparentes et Quorum Sang Nos Servatum
Ipsius Judicium Audientiam Nostram Attentans ad Judicium Nostrum per Nos
Ipsum Judicium Officij Audientiam Nostram Attentans ad Judicium Nostrum per Nos
Dominum Stanislaum Sokolnicki de Sokolowo Judicialem tribus et citra Juris formam requisitis
Vocatum et vocatis non tamen uti ante vita et sort officiorum Ordinum tempestive
Vocatum et vocatis non tamen uti ante vita et sort officiorum Ordinum tempestive
Jacobum Sokolnicki Interesse Impugnatricis Interpositi et Judicium Nostrum
Suscepit et Connotatis Comparentem in Quero ulteriorisfortis finali ac mediate Suis
Admittente Judicio Officij Prædicti Condemnavit ulteriora sibi Jo in causa Heredes de
Cerni postulavit et Judicium Nostrum in omnibus Suis Quibus Ipse Ea in causa obtenti Decer
nit Ebaterus Dominus Sigismundus Smigocki Officialis Executionem ulteriorem sortem finalem
et mediatam de Bonis Dicti Disparentis ad primam Partis dictæ Reportationem
Dicti Rei exhibitionem non attentis quibusvis Juniorum oppositionibus faciat et pagat Dicti
Dicti Rei Contemptores Officiales in Legibus Constituti Hanc vero Solutionem Executionem
Officiosæ Agendo de Bonis Supradictis Disparentis tam Ipse Quam per
Suos Subordinatos audeat impugnare aut alio quovis modo Divertere sub
pœna Sub scriptæ Sanctionis perpetuæ Pœna qua Contra Impugnatores Inde
ponit præsens Dominus Vigore

Decretum Deliberationis Mihi Nobis Nobis Nobis Kurzymski et Consili

Nostro Judicium et Decreto Antecessoris Nostri Datis infranominati Actis nos Credentes
Statutis Andreæ Zarkowski Partem Actricem Impugnatricem Dominum Officij Præsentis
Dicti Pœnæ Quoniam Ipse Actor Contradictores ut Supra modo Quibus Contradictis
Dicti Rei Contemptores in causa et Actione Judiciaria Impugnatricis Inter Dominum Jacobum Sokolnicki Actricem
Heredem Capitis Borowicz Dicti Actoris et Dominum Andream Tchorski Capitaneum Officij Partis Actricis

AGAD WARSZAWA

Judiciana Inter Ignatium Officij Judicij Posterior eiusq Delatores DG Alexandrum Demskij et Ludovicum Lodi Bewska Conjuges parentes tui Adami Demski filiu nec non Laurentium et Marianum famulos ad abana et S. Stanislaum Zoranskij et Teofilam Seuerowska in vim Conjuges Leonard Lutcino et Debaw ac alios Opponentium Heredes principales Dominos ab Adriano Zoranskij et Franciscum Orlowskij nec non Ill. Paulum Litowskij et Joannes seu alios Dominos Vasallos famulos nec non Laborosos Christophorum Auriga Sebastianum Sawiarsak Nicolaum Seiwalska Paulum Dzopick Christophorum Swarsak Paulu Domagala Antonium Szczepaniak Mikaele Ludek Stanislaum Joanne et adam Marszolek Luca Domagala de Bonis Lutcino Leke et Debow de Subditos Mandata suorum Dominorum exequentes et qui Mandatis eorum Dominos famulos ad Dominos Auctoritate et Assistentia ipso quoq Mandatis eorum Dominos famulos et subditos ad dominos Auctoritate et Assistentia secundo post obtenta sup (Contumaque) in hiendo pro stabop et obeditura Actorum Ord Actis Actitatis Lis facit parte ab adhuc Acti eius ipso et precipue S Zoranskij Abbibito sibi Jure Dominij subditos et famulis in Corp Jeri Procedendo Publicum et timore prompsit furuid Actor alias pratica ad varia Generis et Bonis. sup Integritate ordo Memorato ex qui cum Jure Jeri Delatum furuid ja et Naturali Violento Modo interipere ad Bona Lutcin Debeke Actor in Actis Actis palam et Manifesto Officium esse Actorum sufficere attentando approximitio pasume in agris Redetanis Regale Emptus pro libertu sui ad Instar Signorum Dominorum Actor Bona quo Lutcin Debowska ac Possessionis dissimulata sunt in Judicium Actis et fortuna Evocationis Causa et Rese agros seu prata indebita Adimere ipso Duo DG Adrianum Zoranskij et Franciscum Orlowskij Homines Armatorum Manu Coadunatos Statutos abprimere Conculcare et Violenter Vulnerare, Specificata Infligere Jus Defacto Domestica omnia omnes edendi sunt et quos ipso Nuso time Vario et Progressu Sonq Leges Sui Processionis Publici Juris Demerito facti in Legibus Sui Descripti Accubrement Mandatis pro decernendo Mandatum Embrio Restitutione in Corpore Subditos pro Semendeisq Bonis Sententia Judicij Actis Judicij Actor Stongi Ordinarij Juramenti exegui Actis Actis Editione Causa Contentiosa Instantiatis de Principio Inter Causa existente in die Audientia Inter Actor Partes Partis Ordinarij ex alter Actor Suo et Latius Actor Nec Specialiter Actis Actis et S. Stanislaum Zoranskij Suo et Latius Actor Nec Specialiter Coram Judicio Actis Actis Comparentibus et sui Nichilitur Interventibus Generaliter Judicium Actis Actis Ord se Instantia exacta Decernis Contentiosa Actis facient et Zoranskij Depositum Instrumentis Sibi in articulis Concessis Ordinarij Instantiam Ejus Juramenti voluntam Judicium Actis Actis Instantiam Ejus Actor Instantiam Ejus Juramenti Actis Judicialis Actis et Deputant Juramenti Ejus Actis Juramenti per Partis Actis Judicium partibus Interiectis Exantibus Expiri Mandat in Executionis Actis Actis Partis Actis Sententiis Judicium Partibus Instantiis Sup Stanislaum Latius Expositum Partis Actis Actis Delegantes.

Dilatio Maioris Jeneraty

In Termino hodierno ex Decreto anteriore Inter Partes in-
hærentes lato quo mediante Partes Terminum talem qualem
in eo missi Judicij habere debuerat ob spem futuræ Concordiæ
prorogarunt Scripserunt et limitarunt ille ex Regente
Decreti Castro Pleny Terminos ut pote modernos cum Sini-
stræ contentiosa Conservatio et hoc in Causa Actoria Julian
nè inpetera Inter Instigatorem Judicij Officij Pleny Ac pa-
tores Grossi Simonem olim Thomæ Filium et Dorotheam Thoden
ski Ivonem Gorge Parentes a Franciscam Ejusdem Filiam jam Stanko
wskie maritatam cum marito suo et ejus actores ab una et
Nobilem Simonem Dramenski olim Theodori Filium Casimirum
Andream et Catherinam Virginem Innuptam Romanowskie
Stephanum Wolanowski ac Successores olim Nobilium Kopka
et Casimiri Romanskich Hiacynthum Cyprianski Adamum Loren-
zen et Valentinum Filium jam Rozalskie Balthasarum Wola-
nowski atque alios Heredes et Posessores Bonorum Romanty
Jamque ad Julicium pars parte abalte a se latos inservendo
Protestatione, ac obductionibus Coram actis Authenticis Confutis
Secundo post obtentu contumaciæ penam pro ea Lege Statu-
vanej tem poribus in protestatione expressi Dammorum
multorum pervarios milites ex instinctu ac informatio-
ne ipsi ab olim nobilium Stephani et Casimiri Ro-
manskich illationes ad contributiones varias eos alios
eos militiones per solvere Simulationis de Sorte obli-
gationi Cessus sedi Subiecti Censu provenientes pelli
solutionis per eos nobiles Romanowskie le sorte eas
obligatoria coram actorum expulsioni per Novitiorum
Romanskie Parentes et Filium eius actorii Paren-
di in Sorte eas obligatoria Confessioni Consumeratio-
ni in duellum provocationi tumultuarie Superinvasioni
diarum violentiae perpetrationi pro ut ex Causa et Relatione
ipsa de præmissis latore inde existente videlicet hodierna die
dente et proveniente Partibus præ utrisq et quidem actoris pa-
ronis [illegible] et absentibus [illegible]
[illegible]

D Stato producen[tem] [illegible] Stan[isla]o Sapiehakol Plocen[si]

In tempore audientie excitatione Litt[erarum] Castren[sium] Plocen[sium] ad
Casand[um] Servien[tem] Terrestrale Paulg Casimirg m[anda]to Ill[ustrissi]mo
et Exc[ellentissi]mo Comite Casimiro Sapieha Plocen[si] etc Capitaneg bo-
bis Instigatori Judicij Officij Cur[iae] Xlog de Ill[ustrissi]mo Ste-
fano ac Joanne ac Petro Filijs Woiewodis eiusd[em] Instigatorij
parte ad[h]erenti de offitio personis bonis g bestijs generaliter
omnibg vigore Regio et nostra Cur[iae] nr[a]e in parte
sufficienter Capitaneali authoritate mandatg ult[imo] ma-
nus grecelarij Causarg Officij Judicij fenia 2da ab hora
prig et proximg ab hinc in Castro Plocen[si] personaliter ac
pemptorie Comparentes ad instantiam Instigatoris Judicij
nostri eiusg Delatorg Nobilium Jacobi Nowosielskich et An-
nae Lukowska conjugum tm Catharinae Mariannae Na-
gradzkich Marcianna et Sophiae Lukowskich Virgi-
num Inquisitam actt exhibendg g vos quam primum ci-
bi actt innotuit de gradam condemnationis sug se ulcio-
bg Casandi in Judicijs tuis G. Instigator ac ejusdem
tuis pars adversa instantia ulterius multiplicata et indebite mul-
tis extraditis nec ad noticiam deductis ultimo subrepti
h obtenta et publicata illicq à prima nostra exhort
vos g citatis ad videndum et audiendum condemnato-
nem ipsius multiplicatae g indebitae et obtentam tolli cassarian-
gri hilari multiplicatis g tuto sabili actu moderno lesio-
ne ad pristinum Regnorum g statum restitui et re integra
ri te quog partem adherentem ratione rationis indebite
oblatg et bonorum ejusdem pretio adjudicari petiit
ed et Juris esse esseq et sententiam ferri petiit termi-
no peremptorio et responsali datt in Castro Plocen[si] fenia
sexta post festum Circumcisionis ejusdem Dni prima anno
Millesimo septingentesimo octuagesimo octavo ad
dexteritatem sedentium in se existente in diemq hodiernum
in audientia et proventum ejusdem partibus ipsis citatis et ad
actt citandi per Actum Jacobi Stupnicki suo et Actorum
nomine actt Casandi g Valentinum Dangowski Cur[iae] Judicij
Officij Sine comparendo tandem ad ejus affectationem partis actt Casandi
Edicti et Literarum Loci ad Judicia dilationis eiusd ad procedendum proceda
tur ad sequentia quemadmodum pretensa Castrum Plocen[se] pro tempore hinc
in Castro celebrand[is] tunc ibidem citatis in peremptorio Judicio contenta
observandi pemptorij lis g instantia Actor Cubis Jonas Gregorius
Lodzinski de bonorum Actoratus et Curatoris nomine ipsis actt dicg ad hanc
Crang feriam post festum Circ. etc.

120

1702

D L A T I O Infirmitatis Inter P. Jezuitae & Chamske

Interminio hodierno ex Dilatione antenore Infirmitatis uni ex Citatis videlicet P. Francisco Chamski recepta & per Judicium pro eis data & con cessa

Eadem die Hodie ut supra P. Jezeuita et P. Chamske

Interminio hodierno ex Dilatione Antegnore Infirmitatis uni ex Citato videlicet P. Francisco Chamski accepta et per Judicium pro eis data & con cessa Dilatione ad sequentes duos terminos proximos pro ut pote modo pro uno in termino ibidem Cedit Legitima Conservatione Juris eo hoc ex Decreto Cedas ceu Specialis in Fundo Bonorum Petropile per P. Dur grabium & Pro expedita manu Judicis pro una parte Juris tenore talis Actum in Villa Petropile in Fundo Controversiae sita Juxta Ante P. Michaelis Archangeli proxima Anno Dni 1702 Coram P. Valerio Zdonovska Camerario Jezeuitarum et P. Nicolao Jezeuita Granatali Paulo Szczepeuski Valentini Granowski nec non Magco P. Casimiro Chowski de Boromier ad Actum Juris ad assumpto Duo ut Testium pro P. Nicolao Jezeuita Decreti in Casu Dilecti pro Termi nus Duorum Causarum Officij Judicij una cum Senatore Antecessore Juris pro Die hodierno in Villa Petropile sita Juxta Ante Festum Sancti Bartholomaei Apli proxima Anno Dni 1726 inter P. Joannem Jezeuita Granatalem Actorem ex una et P. Chamske Reum parte ab altera et hoc ex causa ex duplicibus per tis Agentibus cum P. Actorem Cernente Lite ad bona mobilia Petropile ad ex dividendum sorte Contendente Jurisdictione sua Jussu dicti Judicis pacem et Silentium publi cum fuisse imposita ac clamore imposito et Partibus citatis auditis per veris de Acta ex Utro Comparuit et ex duplicibus non Affectavit Quem Franciscus Chamski Citatus privatum dispariit finem quo ex cuius non decreto Judicij fuit ad Judicium sua de missio ne petitum Valerianus Antonius Zdonovska Camerarius pro Parte P. Nicolai Jezeuitae Comparendo pro Eodem manu alias dilatione ex ea die Mensis Latione in Eodem hodierno in Actorem Citato Eodem Comparente et Judice Controversiae quam Juris Centro Terminus Satisfaciat Dilationis Infirmitatis P. Joannes Chamski Actor Judicium pro Eis Cessit et Cedit Juris tenore talis Actum in Villa Petropile in Fundo Controversiae sita Juxta Ante Festum Sancti Bartholomaei Apli proxima Anno Dni 1726 Coram Magco P. Casimiro Chowski de Boromier et Egregio Cancellario Magco

Ut testis pro

In causis et actionibus Judicialibus mfrescñis suis prima
vid inter Instigatorem Judicij Curie nostri cuius Status
rem Gñosos Simonem et Evam de Marshalle conjuges
Parentes tum Johannem Jacobum et Petrum Filios ma
nigos lich acti Gñosos Michaelem Burshi et Joannam Cin
spa Conjuges Dominos tum Laboriosos Jacobum et
Josephum Fodialla subditos et gl manitatis aitricem
cum sui maritj ejs angueq mantatar cum subditos
vero cum Dñor suor auctoritat et assistentia mhorando
pt Statuti vulnero obtentione coram actu authem Curie
recepto post obtentam contumaciam ad Judicium pter
pate abolitam.
Ad vero ga ipsi n attentis Civitatis Cindicis legibus et Con
stitutionibus Curie sibi ute licere sta et assumere
cedere spiando et capere Gñosos Burshi Conor contentos
et Dominum Juorum actu cum vibrato franca manu stando
ibidem in hortophino stando actu presentia Dominum Curie
cultro medium Lege publica prohibent Statut dessa
mavit irrcalia nunqm probanda obcent verbis mhone
stis mis obprobriosis Judicij nd expressis affectu
in majores sese resolvendo ausq cunct actu mercatis
Lautenbergen apprehens et crinibus arreptis humi stando concussit
ac post Joannem Marcouski actu pacifice cuntes et nil
sibi mali cavenis spes ad nocumentum publicum cum bom
barda bene globis plumbeis mdiscrimen vite pris publice com
sta intercepit cunctis apprehens Statut diffamavit et bom
barda Curie in vicinia ad plures vices versa extorcere attentavit
et vero Laborioso Fodialla volatilia utpote Judicos ultro
mariis vigente pacis temporibus nullis de Damnis intercipit et n
nullos usq ictus applicavit nec nocuit in loca abscondita
injecit et actu Parentes cum furcis furcis ac falcibus et cundo mon
data Dñi sui ut ejs crebat exequendo cum verbis mhonestis pri
mis affectu tum vero Laborioso Fodialla Joannem Marcouski
sine ulla occasione concepit convulnerant vulnera a in ob
dicte one specificata mflixit quod Joannis Marcouski ejs
primum tempore certo in protestatione exposita nullis
de Damnis et mandato Dñi sui et plaustris globis plum
beis cinctantibus et cund mutuabant et vero Petrum Burshi vio
lenter, audacter mfunct actu cum franca ac bombarda
mvasit mixtis cundog verbis mhonestis primis statum
nobilitatis

nobilitarbe Denig rancbg affect[us] indueillum provocavit
de ejs[dem] subditis justiciam ad multiplices actus requisitionis
administrare noluit[t] imo omnem scientiam Quibus mentis
mentbg tenuit et tenet p quod Comg Legis Regie excessus pe-
nasq[ue] inde emergentes incumbuerunt et incumbunt
progibg super ipsis decernendis et extendendis p[ro] Comg Cater
~~Ad diem Martis in hoc parturi et sequentis, ponitur Dab in~~
~~Crastino Trinitatis Secunda anno 7 Regni Regis Henrici~~
Altera vic[e] mot[er] Justigat[us] dom[ini] Regis Judicij Offic[ii] p[ro] Comg Dilatorum
g Michaelem Burshi alg Laboroso Joannem Burshi
et Benedictum eius[dem] Gnos Burshi actos ad unu[m] Gs. Simonem Cur-
de Narsbarshie Comitatus Cantabr[igiensis] alg Jacobum and Adam Joannis
et Petrum filios Mauowshire Idb post obtentum Contumaciam
p[ro]dictam inhibendo p testationi sue coram coram actis authen-
tic[is] facti ad Judicium p[ro]dicti parte ex altera fact[is] de eo q ipsi in-
travenire debeg Legibg Regni nec plenius gractando prius g[ra]d[ie]s temporis in
Gno declarando Cas[us] g. Mauowsho Natus ex informatione tam
marcti gm fidedigni fuit et g. Georgium de Mostowshie et g.
Jacobi Burshi p illo tempore consortes de certis reduam ma-
lefic[iis] actis circa invasionem regalitatis aig p[ro]pri Capitis con-
tra vulnerandi vulnerum p[ro]dictor[um] specificata obductione inflixit verbis
in hoc negotiosis affectus dicitur deinde post g. Andream Mauo-
wshi hominem Joannem ovillatum p tunc actoribg Camulorie
sine ulla occasione cum capite verberavit vulnerabiliter affecit in[ter] alia
obducta p[ro]pter vicinitatis affectus vel Ingenii omissa p[ro]babilius p[ro]fatus
ipse g. Gnos Jacobg Mauowshi Salvatorem Joannem
insup[er] fatuland[um] eius actis infundo actus p[ro]prio scelere inpetus simul ulla
occasione Cum capite verberavit vulnerabiliter affecit in[ter] alia
vulnera obducta Cum ictus omissa p[ro]babilius p[ro]fatus
in eius p[ro]prio prato ad Currum unum p tunc subditum
falcastratum et in cumulis existen[tem] intercepit et ipso inde
bite usus avit Porro id g Petrg Mauowshi filius ex mandato
ut p[re]missg Parentis ipse discretus sepimentis eyos propriis
stris in hortum sibi dicti actus modo violento et temerario im-
pulit in[ter]q[ue] Cum dicto prato et olera compabulata Cuerit et im-
mulum averterunt ac p[re]dictg Gnos clamorem ad extremum ipsi omnes
in culpatis post ex[ecu]tionem Judicium hic in Curia Placey
celebrator infuscig vesti actus g Burshi in Cur[ia] Placit
agravarunt opposuerunt interim[is] ad Contradict[ionem] bombardam Dn
g[eorgium] Id g. Jacobg Mauowshi tam in Cur[ia] Civ[ilis] Placey quam
in Bonis ville nichil discrimen vel actus et Subditos eig per
tinet vestem inferiorem valoris 3o Cynphonis Id g Gnosg
Mauowshi accusatus nō restituit nec valuerunt eig p[re]dicti
nec pertinent ad Cur[iam] Placit ad ex[ecu]tionem Cur[iae] g Partes

accomodat valoris vigenti Tymphonum valens non resta
tuet nec plenum eiusdem regularitatis fuerit nisi solvet p
quod Legis Regni et Constitutiones exceperunt petens
Jors unadcum restitutione [illegible] valoris et effectus tax alor
succabuerunt de quo supplex [illegible] decernendas per eum atant
sint Cutian officij nri stringi et compelli ad quod Juris est
et equum [illegible] alias alatum pro desumptis mse
Laterib[illegible] edester eadem modernam nicsden et praetnen per
tubg usq[illegible] utrisq et quid actis per S. Joanem Charkowski suo et alior
actis per[illegible] simul et actis per S. Michaelem Burski suo et alior
actis per[illegible] ad effectuationem partium utrarum dat Dlolo Ingri
nis, Lup[illegible] intento ad et prolestatem partium utrarum ad
Legendi partium utrarum ad Legendi Juris Cristodia

Bannitus I. Joachim Ortowski per M. Jezewski Succamerarium Plocensem.

In Terno hodierno ex Dilatione antenore infirmatis infrascripto citato in anteactis
Judicijs recepto et per Judicium pens data et confecta Deg adsequens Vereto castrens Plo
cens Terminos ut prate modernos cum termino ibid contentissima conservatione practa
et hoc ex Relatione authentica castrens Bobrownicens ad Judicium presens edi
te tenoris sequentis. Actum in castro Bobrownicens Sabbatho post Dm Sancti
Martini Episcopi proxime Anno Dni 1726. Coram Officio actis presens Ca
strens Capitis Bobrownicens Personaliter comparens Nobilis Rmus Dnalis Plens
Joannes Vicerect de Villa Rgmbe authenticus et Juratus Officij Plens ex producto
authentico noty Jang existens palam publice recognovit se citationem literalem si
gillo p Judicijs castrens Plocens et vicinis copiam infrascripti ad Limitentenoris de
quens. Pacta asimmig in Jarosewo Gradziec Jarosewski Plocens Plonscens et
Capreg. Tibi Imoso Joachimo Portemo Ortowski Antecedanes Luppanio de
bitnens de Bonis tuis quattuor omnibus vigore Regio et nostra qua hac in par
te fungimur capitaneali autoritate mandamus ut in termino Veretti cadaruq
officij Judicijs Jena Sexta prig et primig abhinc in castro Plocens celebrand Citrae
peremptorie compareas Ad instantiam Mnici Adami in Jezewo Jezewski
Succameraij Plocens actis que te citat juxta Cadscripta certum Manuale quo
mediante Submisisti te et obligasti Summam Quatuor Tymphorum protempo
re jam pridem elapso exhibere non tamen exhibisti neq exhibere vis imo recusas qua
propter Citatis adhibend Audiend et te ad solutionem Supradicta Summa Sententia
Judicij Officij Nostri Stringi et compelli presens Vis Terno Partium et Confessa
Judicialiter responsuro Datum in castro Plocens Feria Sexta ante Dm Sancti Mar
tini Pontificis q da Anno Dni 1726to Edictum extra Sigillum ad Benevillen Ter
die had Terna Sexta Plocens Predens detulisse exportasse posuisse relegasse Cent
Juris Termonis est notificasse Deque presens ejusdem Mandati Relatio et Actis
Castrens Capitis Bobrownicens Reptum Wolek manu propria Starostinski legit

cum actis Locus Sigilli Castri illig. Actas Dilationis cad authentica de pro
missis latiude inde existens indiem Lodiernam inuidens & proveniente Pars Pa
ta actorea Ceram Ludicio Officij Pdene pter Comparens & Pensum Ludiernum
eundem per totam Judicio Pdens audientium tione attentans memorator
Partem illam ad Ludicium Pdens per Mutem Ioi Gnatem Henestum Gregorij
Kolicek Ludiatem de Bronowo subg & ultra Iuisforma viabg quatuor clamare
feci quetaliter clamato & vocato existens non tamen uti & ante ita & pte Officio
sum Arestum tempestive per Prosum Patentium Jaroslaus interpositum Coper
Judicium Pdens subsepto & commoto stetit nec comparuit. Innouit Dnus Mutis
retulit Contumaz & stetit Cajs Contumaziam Pfata Pars actorea Cera Ludicij Offi
cij Pdene accusando petyt Super ead Parte citata ea vi premissa Summa
non Solutionis pena Bannitionis decem alia intabg Cen Soluta Judi
ce exequi & Sententiam postulavit & Judicium presens Juri communi affectat
onig Partis actoree ubi iuste annuendo penam Bannitionis Super Citata Par
te Pcta decernit, ac ipsamet citatam Partem esse Bannitam Juri commu
ni contrariam Sententiam sua declaravit ac eandem publicand Mutem Ioi
Gnatem Henestum Gregorij Kolicek de Bronowo Judicialem addixit & de
putavit. Cuquid Mutis Satisfaciendo additum sua a Judicio Pdene tabi
te memoratam Bannitionis penam Super Pfata citata parte modo premis
so obtento ac ipsammet Partem citatam esse Bannitam Juri communi Sen
trariam dicti in aree & extra Pontem ac alijs locis publicationi consuetis in
Pdene multorum varia Conditionis & etag hominu ad Ludicia moderna forum
publicum congregatorum altavoce proclamavit publicavit & Cadnotitia omnium
Pdene indebiam deduxit & quo Cane sua Dil Mutis e loco publica
tionis solito ad Judicium Pdens rediens fecit Relationem Pquam publi
cati Bannitionis penam Judicio profaciendam in premissis juxta Pcepta
Juris communis & Cautione Cam Pdene in toto ejus effectuae Partibus ejus
ad Mjam loci Capitaneum seu Mjos Locorum Capitaneos Subditos vel quoru
Subsidiatione Cajs citatig non Comparens cum Bonis suis comisit & Subsequen
ter remittitur presens Decretum cujus vigore Removeo eand & Cautione de Bo
nis citatae Partis non comparentis officiose peragendo nec per se nec per suas
quasvis Subordinatas audeat impugnare Cenalia quovis modo vitare pena
Cajs Subsequenda Bannitionis perpetuae pena quae contra impugnatores Se
Cxponit presentibus.

Actum [illegible] Memorata qua supra

In Termino hodierno ad Dilationem expeditionem [illegible]
Impetrantis Partis citate per Judicium Pdens data et concessa Ju
dicialis Locum Locum Tenens Actorum Termino ad petitio
facta et hoc in Causa et Cone Judicialis in Causa inter
Dominum Dominum Mutis ex una Andream Jubam alias Grod
ziandum Procuratorem Partium ex altera [illegible]
[illegible]

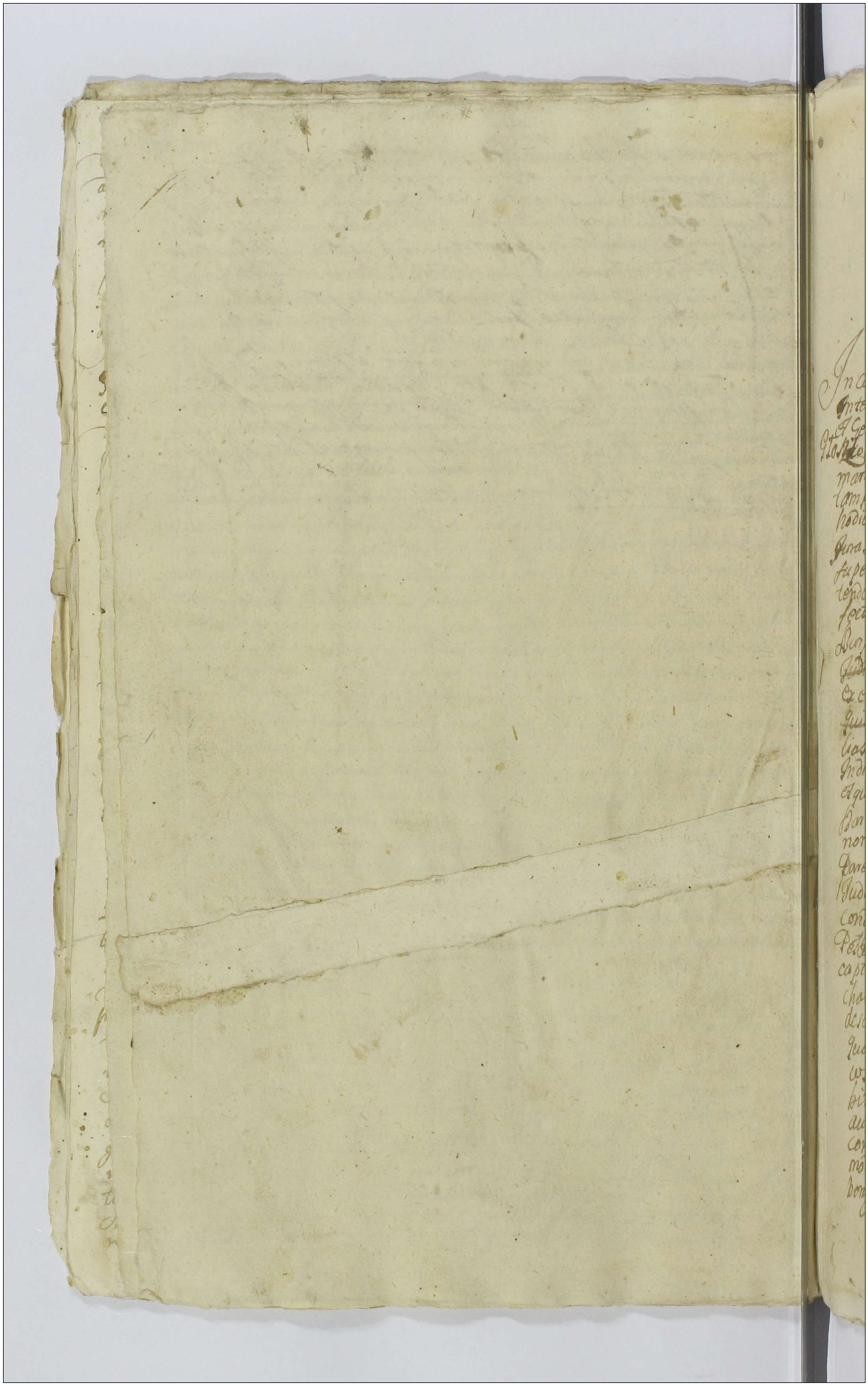

Assum Instro Plocensi Inter
minis querelorum causarum
officij Judicijs Feria Secunda post
festum Sanctorum Trium Regum
proxima Anno Domini millesimo
septingentesimo Vigesimo Septimo

In causa et accione Judiciaria Instro scripta
Inter Generosum Albertum Gluszkowski actorem ab una
et Generosos Bartholomeum Mostowski et Antonium
Glaszkowski Invicem conjuges et quidem maritatam
mariti authoritate citatos absentia secundo pro obten-
tam penam contumacie ad Judicium presens die
hodierna parte ab altera citatos proco quatenus ipsi
jura seu inscriptiones si quas justas et legitimas in
superbonis Praedict Petri habent seu habere pre-
tendunt nostro coram Judicio reproducant et in de-
fectu reproductionis de bonis in presentia Generosi
Domprabij Quintus castrensis Plocensis per sententiam Regios
Judicij officij prohemi condescendant nihilominus ut
ex eisdem bonis de proventibus calculum faciant pro
quibus super ipsis decernendis presentibus citonis a-
lias citationes ipso de premisis facere in se exhibente
Indiem hodiernam incidens et proven partibus ipsis utrisq
et quidem actorea personaliter citata per Generosum
Bartholomeum Mostowski suo et Alborum Citatorum
nomine personaliter coram Judicio officij presentis cum
parentibus et sequum Judicialiter contro verlentibus quorum
Judicium controversijs parcium auditis necessoriam esse
condescensionem Judicij officij sui ad bona Praedict et
Petri censet quod officium uniius absentia non obstante
captato tempore ante tamen festa solennia facere pa-
chatis mutuo parcium sumptu ad eadem bona con-
descensurum bonorum eorundem qualitatem cognosci et
qua cognita dotem competentem Generosa Mostowska
Citata et Bonis paternis et maternis assigna-
bit seu fortem proportionatam ex dividet per quem
autem in ante cessum fuit possessio inquirit et cui qd
competierit proventus ad Judicabit parteq finaliter
moderabit decidet cuius decitioni partes adhicere tene
bunt sub pena banitionis quam inter ponitur Qua lapsa

Decreto.

Die Sabbathi Lucæ Evangelistæ [illegible]

Actus antenior ob judicorum feriæ secundæ in festino [illegible]
causa eadem Executionis [illegible] Nobis Jenis nominand[illegible]
per Serenissimum cum Pacis expectatum nemine [illegible]
Regni Sabbathum vita Christo in certe Lehnis et Successor[illegible]
Regiski Varsaviæ ante Forum Grund feria secunda post festum Sanctorum
Omnium pro anno Dni 1720 coram Palatino [illegible] Morowski Cam. et Burga
ero Pacis Pacis in presentia Illustrium Matthæj Mniszewski Thomæ Piaseczyński
Zarazin Podolskiego [illegible] Regiony Lokietki de Brzezie ad Actum Pacis spec
ft. Leges Constitutiones in Sejmis de Legendis Executionibus
Nunc Parati Satisfaciendo Debitori suo Joannis Sigismundi Zaluski Episcopi
Cracoviensis Capitaneo Pacis Petrus Pacis negotio mercatorio exercendo
approsequendum Appellanti [illegible] Pacis condescendit Causidicorum Officio
Supplicatum Nunc Fundavit pacem et Executionem probandam pro Pacis mandato et
Decreto de Pace servanda Pacis Dei comparitionem Executionem injunxit
post quas Pacis Pacis Executionem debitæ Executionis publicæ Pacis Pacis
nationem pro comparendo Pacis Executionis Pacis reposuit petam Citationis de Actu Pacis
mi Pacis mi Pacis Pacis Pacis Pacis una cum Sententia anteriori pro Pacis
Pacis Pacis Pacis feria Secunda post festum Bartholomæj Apostoli anno Dni 1720
et hoc in causa Pacis Pacis Pacis Pacis Pacis Pacis Pacis Pacis Pacis
Pacis Pacis

Partes dicta ascripta ad primam Partis actoree Registrationem Dom. Judex Exhortationem non attentis gigiosis Juriam oppibus Relatore ad Instanq. Procuratore Partis actoree Testa Testa et Jurata Jurat et Juratis Jud. Ordinarius Officiales in Regno Sti Sanctis nomine Sanq. Executorem Tertium Judicem Officiose Legendam sem per se quam per suas Subordinatas audeat Impugnare Personas Jdq. Ad Ecclesiam Sanctis Dei quod Jos Impugnatores interponit Parentes Super vero Intentionis sue Impugnatrice et Jis quor. me Impugnatum est petit Jdq. Pars Actorea Petam Sanctio me Perpetua Decerni Jubi in Actis fieri Solita Judicis Regii et Decernipparatis et Judicium Officiis Jur. Communi Assistentia Juris Partis actoree ut recte Actis do petam Sanctionis Perpetua Sup Promissa Impugnatrice et Jis quor. me Impugnatum est Decreti ac Impugnatrice et Jos quor. me Impugnati est Pro Jpsorum Jur. Communium Contrariis Orta Sua Declarauit Jdq. Judex Pro Tribunali Gregorium Judicem de Gonzaga Judicem Addidit et Deputauit Cujus Mandatu Facendo Additorum Ad Judicio Jpsa Habita Jdq. Sanctionis Perpetua Petam Impugnatrice Promissa et Jis quor. me Impugnatum Rado Promissa Obtenta Actorem Impugnatricem et Jos quor. me Impugnatum esse Perpetua Sanctio Jur. Contrariis hic in Acie et extra in Porte ac Mandatis Loco Publicationi Causa Mihi Notary Multo quo Vadi Jonthemi Communi Ad Tribunal Publicum Congregato A. Ita Voce Proclamari Publicari Petit Ad Notam Omnium Inductum Deduxit quo Jdq. Judex Mandato Jpsa Testationi Ad Judicium Suum Redeundi Redit Omnem post quam Publicato Sti Perpetua Petam Judicium Jfacenda Mihi Omnibus Justa Scriptum Jam Communis Executione Causam Cognitum Cum Toto Suis Effectu ac Impugnatrice ad Preiudicium Cantarenum Seu Mihi Loco Applicandis Substantis Vel quor. Jurisdictione Jta Impugnatrice et Jis quor. me Impugnatum esset Cum Bonis Sui Contrariis Remissit Remittit Jdq. Dei Sui Ergo

Sanctis N.N. Diegielewicz p. f. N. Diegielewicz

In nomine Rodierno ex Dilatione Antehac Jpsi Mihi Notario Infrascripto Viato Judicium cum Jdem Data et Concessa Jdq. ad Jequendum Executandum Jus Jpsi Rodierno Jam Mihi Legi Contenti Stmq. Observando Acta Hoc In Causa et Dilatione Diocesana Infrascripta Inter Justitiatore Judicii Officii Dieg. Regii Relatore N.N. Thadeum Petrum et Parochum Vicarium Diegielewskie Actor Bunt et N. Andream Diegielewski Ad Judicium Ordinarium Procedendo Omni Jure Quem Actor Pro Jta Causa Secundo Post Obtenta Contumacia Parte ab altera Jdq. Jdq. Declaratis Contrariis Legum Ad Recordo Bona Mobilia et Immobilia Stamo Quo Jam et Supplicatione Domestica Parte et N. Martini et Andreae Diegielewskich Actor Fratrum Derelicta Jure Hereditario Mortuorum Defunctis Actor Jpsi Contrarii Adoccupauerunt Occidere Jpsi Tenerunt Ad Participationem Bonorum

[illegible] Ducentos [illegible] [illegible] [illegible]

Comparant[e] stans ad Reposicionem Iur[is] Dedit et generosus Dnus Ig. Iudicem Dnem Inspiratum G. Damiano Bromski jam, ab[s]to vero pro jam ex[e]cutor suspendit Suspiramus esse Bolonar[ij] ad Segulez & Ch contra Ig. Ludecki Lost Lia Spo pro ad Bona vsta Iprowka Bona &c interc[e]dun[t] Prium decem Anno pr[a]ec[e]dent[e] Jum et Jus priman Detulit &c &c

Dilatio Inscriptionis Inter Pidzewskie et Wegrowski

In causa et Actione Iudiciana Citatoria Inter Instigatorem Iudicij officij Rosey Ig. Delatorem & Mathiam Pidzewski adv Matthiam Bojarowski Reum Actionatum Joannem Malewski et Stanislaum de Mibus Ignotos et Andream Wegrowski ad Judicium pers adhibendo testimonium quos Actor Actionis Reus Exceptionis foram Actis Reus Exceptionis Lui facti secundo post obtenta sententia ad poenam de Inducium pars ad alteram fidei & Spo Stanislaus Spo Honestus Stephanus et Joannem Custatores pr[a]esentis apud Spo ad gregem degentes Scientio los et excessivos apud Spo officioso Arresto privatos ad emendas de Spo poena Iudicio officij sui Arbitrarias & Spo Sucubitas et hoc ratione & Fossa vexatores Actionatorum Primo Bojarowski brake cum bonis ac bobus in publica ac libera via interceptionis Bojarowski secundum Insultationis certum Dilaceratione vestis commotionis opprobrios facti Mathia Pidzewski pr[a]esente absentis fuga Invasionis via[e] interceptionis ad fugam reductionis boum vero ad nocumentum instrumenta non inscripta Inductionis forum Fundorum et milesque pisi & Immissionem boum cum aliis inventarijs sempiternationis causationis ad opprimendum Delatorem Pidzewski & Ignatium Migielski Indemnitatem Imprecationibus ac Summe opprobrios aliarum violentiarum Injuriarum Appellationum et Blasphemationis foram Judicio officij horis Naturalis vel indefectibilis Judicij hyemet Diei respondens pr[a]esentat alias citat Spo de Inspectis latere in se existentium diem hodiernam vicesimam quintam Inscriptionis Actoris et Ig. Actorem & Mathiam Pidzewski suo et Actoris nomine pro ut Spo ad Ig. Thaleuskich & Antonium Malewski Andream Wegrowski & Petrum foram Judicio officij pro comparendum ad effectuationem Partis Actoris Dedit et concessit hoc Ig. Judicium Dnem Inscriptionis Partium Sup contenta Actoris et Pr[a]estiti Partis Actoris Deficiente Pr[a]esente &c &c

Dilatio Inscriptionis Inter N.N. Gurski et Lasocki

In causa et Actione Iudiciana Citatoria Inter Instigatorem Judicij officij Rosey Ig. Delatorem & Joannem Gurski Actionatum Ludovicum Lasocki Actionatum Testimonium Quos Actor Actionis Reus Exceptionis Lui facti Secundo post obtenta Sententia ad poenam ad Judicium pers parte & altera pars Reo Inducias Spo post pendi Scribe et Scientibus Lui ad nemmen Edere et appponere Subeat imo Lino vetant et prohibent quae est practicum Fundi Sita habita Bona Actionis Jung ad viam Actoris a Terra labro ex bonis & Domum Suam Praecedentes & quo minus Actor deducere ejus Actionatum pignus ac pecibus contulere Exacerbare possunt clare vocata Jurgia Jurenda obiicere Alumnia Actionis Scandalis Scandalizare apprattere Stomachi pulmones attentare variis in locis foram multis Opprobrios verbis dedecentibus Honore Actoris Actionatus Scire et dishonorare Subditos in dispendium sui Actoris ad Intentionem informare et subordinare passuasum sui ad proprias derelictas pecuniarias Protestationes ac sententiarum omnium Impone Jurandas pagore put detecto pr[a]estant & quod Spo deficiens exactant poenas & more emergentes Incubuit ad gravis Super Spo decernendum Citatoria Actoris Spo de Inspectis & latere in se existentium diem hodiernam vicesimam quintam et Quintam Partibus Spo ultro & et citeter personaliter citata & Ig. Valentinum Leonowski foram Judicio officij Pedem compendij Jung ad effectuationem Partium Actoris Dedit et concessit hoc Ig. Judicium Dnem Inscriptionis Partium ultro Sup contenta Actoris et pr[a]estiti Partis Actoris Deficiente Pr[a]esente Actionatis Ludecki Comparente ad Bona Petrum &c Post &c Thoma Apostoli Jum et Jus priman Detulit &c &c

135

Libro Inscriptionum Interessa Dominorum et Nobilium

In causa et actione Judiciana Instructa inter Generosum Stanislaum Gniadowski Actorem ex una et Generosum Valentinum Miłodrowski Reum ex altera parte ab altera actis Judicium Terre Premisliensis mediante Decreto Manuali per Spectabilem Dominum Actorem dato parte ab altera actis Judicium Terre Premisliensis mediante quo Actor sibi de Jure Summam Sigmata Sententiarum alias Sententiarum Tempore Certo jam pridem elapso Solutionem non tantum in huiusmodi Exhortationibus nec eo Animo ad mutuam Amicabilem Reconciliationem cultus Ipse Actor ad videndum et audiendum Reum ad Solutionem Juris Summae una cum Provisione Sententiarum Judicii effectui Stringi et Compelli Deberet quod Juris erit Decerni et Sententiam [illegible] Ipse Actor de Premissis in se Actoris existente in damnificatam indente et proveniente Actorem Ipse Actor et Quia Actoris Generosum Stanislaum Lendecki Generosum Ludovicum Lendecki Generosum Hedwigem Actoris Rasey Comparatis Sanctae Actionem Parte Citata Sedit et Sententiam Actoris Actionem Petitam Premissis Sententiam Sententiarum Sententiarum Sententiarum

[illegible] [illegible] [illegible] [

De Acto Inquisitionis inter N. & Albertum et Jo. Wiśniowiecki

alias Sextrone Spb de proprijs rebus relatore existente in dicta hodierna audientia et proxime ante
Spb Ultimo et pro alias Spb Citata p. Jacobum Colomeli Joannem Ludovicum de Spij Rae et Comparen Lond
in Spb Citationem Partis suis dicens Dedit et Conscripsit Dnus Judicum Omnem Ingressus Partis Actoris
pro Contenta Litteris et Citationis Partis Actoris Dij ad Longum et Contrarium Mandatum Decreti
Regem ad Bona Spiritualia Tenentia post Festum Circumcisionis Christi Dni proxime Currentis 1727
Jam et Instantiam Imperitur Debuit Citabatur pro Mam. Relatio

Citatio Ingeritionis inter. XX Cobulcie et Consortes

In causa et Actione Judiciaria mtracta Inter Protectorem Judicij Spij Dij Juris
Actorem Xpoferum Cobulcie Acto abinacto Xpo Albertum et Joannem Marcellum de
Inherendo Protestationi et Actus Citationi coram dicto Auditore Dni facti Secundo post
Citatum contumacia Jeram ad Judicium Citens parte ab altera Citatos Dnos Dria Spb Contra
Venendo Legibus et Constitutionibus Dni quo nemirem Laedere et Opprimere Subentio Jenoue
Jant et Prohibent Audi Jant Licentiatos plum Jeranti Resist quo Strictu Solum Debito ra
Cor et Malitia ducti Residentiam Actus cum Baculis et alijs armis telis minuere minabundo
Jum Dicto pace et Tranquilitate publica Jetum Inieuta Disturbione ac formidatione percutere
et Contumeliare Pat Conductu Ejus facta Testatur Jangues Contemptuare defamare Jures ex Jus
te Civiliter Citatos in dicto Auditore Insup Xpoferum Marcellum Dnum Dominum Civem Jum
q dicti Xpofori Jetum habita Occasione Jeracutere Jeruchenare in Jeram Jestatum Decretum Jenuere
Veritatem Dei dicti Dnum dare omnino minipere attentare contra Dictum Jus Jenuatum
Actore nolle Jersolvere Jrodutam Jpd Dictum Jus Jestituere Dictum Jus Jenuatum et Jus
Decursa Apud Xpoferum Scholardum Longobardum Jobis plum Jessum ad Jestituendum dictum
Accommodare minimare appromittere Jospectus Jeras ad minendum dicto Subordinate post
Jacto Omnia Jnissa Jegerunt Jtanas Inde emergentes Incubuerunt Jprout Jpa
Spb Decursa Jetis Citatis Jras Jaratoris Spb de Jnissis Talibus minis ex Jestitutum dicto hodierna
Incidente et Pendente Jarbitrij Spb Ultimo Jegitq alter Jtis Jre Jpa Judicum Jbonum
Judicio Officij Jer Comparen Jamq ad Jspectationem Partis Suis Actoris Dedit et Consecutus
Jpa Judicum Omnem Ingeritionem Partis Citatis Jap Contenta Litteris et Petitionis Partis Actoris
Jpa Jegerentes Jpa Instrumenti Allei Citatis Dnus Civis Omnem ad Bona Jaratoris Jo
Jpa Jegerentes Jpa Instrumenti Allei Citatis Dnus Civis Omnem ad Bona Jaratoris Jo
Mentis Jpa post Festum Dnus Dastoh Jone Jtis Jum et Jus Jnimam Jestitutum

Decretum Juramenis inter. XX Carvoes Lie et Ethoveridie

In causa et Actione Judiciaria mtracta Inter Xpoferum Valentinum Carvoes dicto abinde
Xpoferum Ethoveridi et Mathaeum Carvoes Jo. Judicum Jeremiam Jeremiam Jeremiam
Transactionis Litis coram dicto Auditore Dni facti parte ab altera Citatos in Jo Jeria Spb Contra
Venendo Legibus et Constitutionibus Dni quo nemmen. Jsumare Jec quovis modo Da
minificare Robertime Dno Citanti et Prohibent Audi Jant Contra Jes Jumserunt
Pejque Xpoferum Ethoveridi Jesit quo Strictu Solummodo Jne Mathaeum Carvoes Civem
Civitatis Jhaim Jermam Jiberationem in favorem Jusq Mathaei Carvoes Jui Debiti
Jassecam et Dominentium Jnissa Citatis et manutia et quid pi mag Jeis Summam Jecunia
Jpsum Xpoferum Poter Jpa Joannem Erasmi et Xpoferum Carvoes Patris Jui dicti Jermano
Secundum Jus Summam Jarmigeri Jpa Paulum Colomeli Jertium Dnum Jesq Jus Nomen
Jingroaginta Jmphon Jpa Debitore et Jpummet Xpoferum Carvoes Jibi dicti dati Jaratorum
Jesta Testatione Mumigneratos Jecipere Jtaq Jtant ad Dictq et audiend Jpa ad Jestitutio
nem Jeruna Jompler Lentia Dnus Judicij postm Jtingi Jpsum Jhas Citatione Jpa de Jnissis Talibus et Jestitutis
in Jemissorum Jam Jecutionem Jlectum Partibus Jpsis utriusq et Jpa Citatis Jibi Jetab Jpsum Jeram Judicium Jpsi

x. Mathaeum x Christinae Carvoes Jpa Citatis Jeremiam Jeremiam Jeremiam

cij Pleben comparentibus et cum judicalis controversia quae Partium controversia fuit Judicium
Plebis coram Dño Judice Radolis Decernit ac Plebs Decernit Castrum citadat M. Matheus osko
vigelium Jamolskam prout exhumigatus Plebis Partes acto sibi ad verdend faciendi nihil
obstant Dca accepit nec cuiquam desit requisitus Plebis D. Judicem autem Castrum
status Judicium Plebis liber a causa pcedat

Decretum Comprobationis inter D. Queniewski et Labowski

In causa et actione Judiciaria inter D. Adamum Queniewski Labowski et Matheum
et Abrahamum ejusdem parentem cum Hannanam Abrahamowicz Procuratorem Plebis
et Dnum Arestorium ad Spes interpositio ad Judicium Plebis parte absentia pte Plebis
in Castrum regium publicari procedendo [illegible] ne Plebis totis hostis
et recursis fuerunt D. Judex ingressus summam exagitata symphon Plebis ad sententiam
rem Dato Plebis acto hucusq non restituerunt neq ad totalia debitas requisitiones pertinentes
tunt mo recusant extendeq in alios expensas inducent Quapter petant ad ingrediendum
dium Plebis ad restitutionem Quae summa superius exposita Plebis certam Judicij nostri
Regij Solutionem injungi Plebis petitione Plebis de omissis in dilatione existente
mi Dum audiendam Prudente et Providente Partibus Plebis utrisq et Inspectore Plebis statuta
Plebis Adamum Jezowski Plebis Judicio Plebis Plebis in para et cum Judicialis introductionis
quae Partium pro diversis Judicium Plebis Plebis Dñe Judicis exaudiri Decernit Quatenus
completo autor fuit summam aggregata Plebis Inspectorum valeat accommodari Plebis
ter Plebis ad restitutionem petatis Plebis in eodem Decreto Plebis Plebis Plebis
post quam petitam impetrationem vel Judicium decernet ad quadrandum Plebis
tinendi Plebis Plebis Zakrocki Plebis Plebis ad Bona villa Labowo pri
post Plebis Plebis Aprilis anno presente elapso presita Detulit Plebis Plebis
hac cum Mando et Andrea Dñe Queniewski Plebis Plebis testimonij Plebis Plebis
Plebis Plebis Plebis Plebis Plebis Plebis

Smo Zarski gratis repa cui Rl Dn Joanne Baptiste et Catarina Gabel germa-
no Smo Zarski ac alijs ex nulla Excessione Conceptionis Coemptionis
et p exorm Dn Coemptionem Vita privationis in dcp post pacta pre-
missa p eumq Dn Janarium Smo Zarski diversis temporibus Aldg spectan
optio in duellum provocationis Damnorum illationis et aliarum violentiarum appella-
tionis pecuniae de his valiturae seu casu poenae Banitionis de Actis Curiae
in Castro Locensi in Prius Decretam Causarum Officij Judicij Feria Se-
cunda in Crastino Festi Immaculatae Conceptionis Dnae V. M. Anno primo Ter-
tio Castens Officiose ad Superasens Rmi Ad regestrum partis Actoreae
Comparens Coram Judice Curiae Judicatus Actibus Coercitionis fundant
et post Rubricata Curiae dictionem Actum Coram tali parte Abbatis lo-
cum Officij Burgravialis ad tam Rmi comparens fecit quo in Primo Capite
de Actoreae pte comparens Dn Antonius Zielechowski Actor reproduc-
ta de Actu Supplicationis expresso poena Banitionis perpetuae ad eius publica-
tionem vigore Cuius petijt eius Comparentiam et Alios more Executionis
Officialium in Eius Bonis seu Castro pignorata pagis et ad Conscriptionem
Inventarij Condescendi Stag Gregius Burgravius affectationis partis
Actoreae annuendo Executorem pagere voluit Correspondiam a parte
citata Actu eodem Executoriali pte comparens Leone ut de Agen-
te Loghia Dn Adami Relicto Vidua Actu Dezydatus Vincentij
Cechanowiecz Possessoris Formula eiusdem Executionis Ibi formalibus
Przy ktorym Imose Pan Czesnikowicz Pan nasz o Zadnym Pro-
cesie y Egzekucyi Pana Moszanskiego mi Wiesz Ze to na Ktorym
test Kwitowanie Pompignant et fieri consist quo Salva Impugnatione
Impugnationem ab Executione Suspendat Causamq hanc vsq ad
Judicium Castrens Nocens Ex quo Causa Pendens Omnibus Dissen-
dictione Impugnationis ulteriorisq conviction cum toto Effectu ac
partibus ipso et Impugnatus Nemini Remittitq Processus
Continuando partibus in eod Judicio Castrens Nocens proxim
ab hinc in Castro Nocens celebrand Termine gravis dat
dione comparendi personis Decreto Executoriali vigore La
cobi Josephi Schabnicki Dni Notarij Prius Rb C P Nro In Dno
Stag hodierno vigore Pinxerit Compromissi in diem hodiernum indictum et pro
Venerq praefato pars Actoreae Coram Judicio Officij prodicti pte comparens
et Rmi Curiae hodiernum p totam Judicatus Dn Adami Dzierzanowski Actoreae
Actor praefatae partis Rmi ad Res Ima p Patronum Dn Valentinum Gregorium Rokicki
de Bronowo Judicatum Tribus et ultra Prius Terminis Crebris gratiae

Jnf.

dnad et vocad nontam Compasor in huius ulteriorib fortis finalis
gaend Executor Alias p todo huiusmodi Negotij Jnf Principalis Cod
ext Ultionis Lib Ca in Ca fien et decern postulant et Judicial Ples
in vim Cart Pub Lone Ca in Ca Stor Decreuit ac pfens Decernat qua
rtus p Jacob Rebmadi 3 6 Executore de Bonis partis Civitat Pisani
de non attenta giburris Juris Opposition ad primam partis Actoris
ad eg[illegible] Decretis p Ex exhibitionem Jacobi et pagatorem vo dang
Executor Liberorum Officiorum pergendi tam p le quam p has Lib
Ordinas Audeat Impugnare p totam Lib Scriptur Bandior p
petuo pdna qua Contra Impugnatores Interponat pres Lib vel Statu
torio Executor Impugnatorie et ijs quor nre Impugnatus est Cas pars
Actoria pte comparens petijt pdnas Bandionis perpetuo Decern Cohaq
in talib pari Tenoice exigi et Sententiam postulauit et Judicium
pres Pub Communi Affectationiq partis Actoris Cui licete annuendo
pdnas Bandior papetuo Lib pdicta Impugnatrice et ijs quor
nre Impugnatus est Decreuit Quodq Impugnatrices ac eos quor nre
Impugnatus esse perpetuo Banito Pub Communi Condamnat et Sententia
ta declarauit ad cautelam publicand Ultimo Loco Fatalis supra
scripti Locucti dedidit et depositauit Pro quo Mtis Sabiofaciendo Ci
tationi Jnf a Judicio presens habitat Quodq Banitionis pdictis Lib
pdicta Impugnatrice ac ijs quor nre Impugnatus est modo pro ob
tenz ac ipsorum Impugnatrices et eos quor nre Impugnatrices esse
dubit Banitor Pub Communi Contrarios hic in Acte et in aliis locis pu
blicationi Consuetis in presens multor varij Conditionis hominum
alta et Gloria voce pclamauit et ad Notitiam Omnium pduxit
in dubiq deduxit de quo hanc fieri iq Mtis eloco publicationis ad Ju
dicium sub redicto fecit Relationem Post quam publicata Bandiorum
pdnarum Judicium pfacienda in Omissis juxta prescripta Juris Communis
Executor Causam pres Acteto ipso effecta ac Impugnatrice
ad Mtm loci Capitanei Lib Civitatis Jurisdictione prefatam
Impugnatrix et ijs quor nre Impugnatus est Subiunxit et Consequenter Le
gitimis Remittitq pres Decreti Juris Ligare

Ego [illegible] Notarius Publicus
in hoc Registro ex Dictatione Antecessoris mei Notarij Stefani Michaelis
tradita fidem facio et Concessa Copia ad Requisitionem Partium Processus hoc
modo scripsi cum Originali Cui in omnibus Concordat Quapropter hic me
Subscripsi et Signum meum Consuetum Apposui

Compareat

Cancellatum Scriptum Testium manuale p[ro] parte actoris dat[um] exhib[itum] Summam Petitum exponens Responsum Replicando et instr. Summam Pet. Exhibuit Decretum Citationis Executionem Testes Sacramento Dicere veritatem Interrogatoria Depositiones Testium Sigillo Curiae Spiritualis Cracoviensis munita cum Rotulo Sententiae Latae Petitionem Petitionis

Edict

1115

modo ut premissum est obtentam ac ipsomet statutum esse benitum
Jan Contradi. contrarium in hac in parte ac in aliis
locis publicatum obtis in presentia multor vanil conditionis et stat.
hominum ad Judicia moderna forly publican. congregatorum
alta ma voce pdicavit et enarrav. proclamavit publicavit et adno.
tavit omnium p tunc Plez. indubiam. deduxit de quo hanc suam
Jfmtis elbow publicatoy obtis. ad finem cum debita reverentia fecit rela.
tionem postquam publicat Banitionis Judicium officij probey profe.
cienda in premissis iuxta prescriptum Juris communis executore
Causam petendi cum toto illius effectu ad pr. loci Capitanei ha dnm.
Leeuwd Septentrion. Subiungens vel quod sua deductione. petitoy citatoy cum
Bonis suis dubcest et fonsciat remisit et restituit Plez. removen.
cand executionem officio pagendam de Bonis citati recipe nec.
per suas quascis subordinatas audeat impugnare personas id. hb.
Leeuwd B. perpetuo pena qua lex impugnatoy interponit Plez.
decreta Judicat.

Inter M. Petrum Hoffia et Michaudilem P. Petrosky
Jr Hermigo Judicem ea delatione antenbi quam mentub
infascript facti allored per Judicium probens data et confes
sa id. ad Vegentes Revelatum pathen Plez Hermigo hut.
pole modernis cum Jemini ibid contenti tenorem longem.
tione facta et hac insania et actione Judicana in presentia
M. Mazarman Prokoffia dom M. Petrynowski Habitat Cantor.
ten viduam matrem tam Adamum et Annam Chrzeuskas
Martham agnetem Magdalenam et Sophiam filiam eg. Salus
Petrynowski atq; Salus cum Jutorum de Jure in tam legitim.
authentale et assistentia ad abenia et M. Adamum Petrosky
subrogandum Hm Plez. inhaerendo protestatione hac lora in alis
authenticis hm fact Quando post obtentam Contumaciam plenam
ad Judicium probens p die Judicem parte actrice stat ideo Jus
tenuit spe Jurisdictionem quing millium quingentor Dynarior Polo
pol p debita ipsum Petrynowski ad actricis manutenen in obliga.
tionem Bonor den dotium in Bonis Petrynowy ad datem hanc
cum prisumbus ab eadem provenien. et ea non correspondentia
Petita summa restituat et pendant. Bona eadem sequentes quarta
pedetentim in Sopetationem suam apprehendat tam quoq; dum me
tum in restauration eorum Bonor quam et contributiones pro
militibus. pro subsidio pacis detrimen et dim. incumbentium detrici ea
axtas Compensat. Sententia Judicij officij probey ad premissa stringi et
compelli Solutionem Petite summe una cum provisionibus insequen

peratorem erogatas Summas erogatas Summas dilectionis etiã
quod Deus est edegit et tentauit prelex stat alias dilatque ea
tenor mandamentor de pensis latior inse habitis modis nam
Guidye et polnicy Partibus ipsi utriq. et quos actores per dilectam
dñm Sebastiani Petrykowski suos et alior ad mãd Pleni. stat ape
S. valerianam Dunowski Plenipotentiar Inscriptum Coram Judicio
officij prelex. Comparentibus et Cum Judicialiter Controvertentibus
quarã Partium Controversijs Judicium prelens Examen mutuis
edauditis Sufficienti Compertione Partis actoris Admenta Par.
tibus expenis mandat. in experimentis altercationibus Controversijs
partium Judicium hoc Cum se induxit ea auditis Decernt.
Quoteng Satisfaciunt Pars actorea dilationi mandamentor adquis
recuperatis in Instanti tandem Requisitis Citationibus
dñis manu sua descriptis precedentibus Comparuit Spectabilis
Partem actoream Convenient. atq pars eius actorea in Anno 1717.
et alijs subsequentibus annis de prompti tudine levationis Summe
inferius expresse. est manifestata proinde Judicium Determinans
Magistratus et ipsi Consors Summam quinq millium Quingentor Zlpthy.
per actricem et alios Mandatarios ipsi in obligatorium S. Petrykowsky
ad actoris prelex. 26 pt 7. Assumptionis in festum S. V. M. in Anno
1708 modo obligationis inde ipsi Coram officio prelex inter pro Nativitatis
S. Nativitatis Sancti Joannis Baptistae proxime venturis Solvat et enume
met. pars vã actoria prelvia omni dilatione Summam eam levet
de levatis quietet ac de eius S. in duabus septimanis pt levationem
manu propria S. Joannis Zawidzki S. P. ad eius S. Condescendentis
desuper dat. eadq in evid Status et Nose. prout in eam acceptat Ipsi
pariter pars citata dimittat tantundem Quilibet pulmba Partes. sub pena
Cautionis aequ Judicium prelens D. et Decernimus publicande in
primis generalem S. P. Decernimus pt Contraventionem Contendentes
plenis luste p utramq Partem pena S. M. P. parti et Judicio totiq Par.
ti Parti obi abbreviem Compendandam. Judicio in Instanti Solvendo

Zanitus N: Zawidzki p[ro] N. Ly chawski.

In Nomine Sanctae Individuae ex dilatione anteriori majoris Instrumenti Citationis Judicium prelens data et concessa ad septimas querelam actoris Modestus Jones at potestatem Cum Thichi Partibus citatis legitima Conservatione et tuitione et hac ex Decreto anteriori in Pol. Chawski ab una et Michaelem Zawidzki parte ab altera late quoniam ante solutio summa mille quadringentorum quinquaginta unius Symptom Dolor et grossorum quetandi debiti restantis ex summa Definitiva Agrorum Stellarum Florenorum Complexatione Certa inter S. Elizabetam de Bogdanskie prius Brodka Dapsiers Lychawski ab una et Cum S. Michaelem Zawidzki parte ab altera Subscripto solvi speciatim una cum Provisione ad Summam Sanctum Symphoniam Dolor Deuitis Requisitus in eo debito expressa Cum officio prelex per Jenam Dapost Festum Sancti Bartholomei Apostoli in Anno nunc Currenti Citationis est injuncta publicatio in Causa Decreti

cisf

...

151

Lectanij nonuppropria [illegible]

Die [illegible] Hodierno Vigore Inserte Remissionis Conservationis Ppō Terminj indem Hodierna Inden Et proxime partibus Ipsis alias et Eisdem Ptes Ptes Martini [illegible] et Jacobi [illegible] per [illegible] Judicio Officij Pres Comparē Suorum [illegible] Condemnare permittunt [illegible] Cum Comparē ad ulteriorem Convictionem Comparē causam Pte suspendit Superanq Et declarā quos Nō Comparēs Citatōs Reos actrices Curiam Judicio Officij Pte per Contrarios et Curiam una Hodiernum per totam Judicium Audientiam Sine alterius per M. [illegible] Pte Judicii de Bronowo Judicem Et ultra Juris formam vicibus et clamando et vocando Nō tamen ut ante ita post efficacium Arestum Dempstir per D. Antonium Ciesielewski Interpositū et per Nros Ozens Laneckij et Comitatū Compa rez in Loco Ulteriorū Testis Finalis ac indilata facienda Jnis alias pro toto Juris negotij Juj Spatio admittente Judicio Officij Pte Jnde emanavit ulteriorq Sibi in Causa Jpsi et Decerni postulavit et Judex Officij Pte in vim Juris Jncta in causa Jnē obtenti causam Pte cum toto Ppō effectu de Ipsomet Nō Comparēs Pta icenda in premissis juxta Privil. Juris Communis Jnē ad Mum Locū Capitaneum seu Nros Locō Capitaneos sub suis vel Quor Jurisdictione Pta si Nros Compa rez cum Bonis suis Subsunt et Constituti remisit Remittitq Ptes Citatōs Nos Comparēs quod Jrem Jortem finalem Ulteriorem ac indilatam efficaciae de Bonis Juis pagend recepte receptas quavis Subordinatā audeant impugnare aut aliquo vjs modo vitare personas Dñi sub Jestitia Banitionis perpetua para qua Jn impugnatores Pte Jn Reperitis Decreti vigore

D. Spiczynski per Generosos Malewskie Bannitos

In causa Et actione Judiciaria infrascripta Inter Generosū Jacobum Petrum Et Sulitores olim Laurentij Malewski Filiastros Malewskie Minorennes cum Tutore de Stige incumbene authoritate Casta actores ex una Et D. Ignatium Spiczynski Secundo post obtenti Contumaciā penam ad Judicium presens Die hodierna parte altera statum Peq quatenq ipse Jus seu Jnscriptionem Dñi justam Et Ultimam in Et Sup prato dicto Pozna Sup Bonis Spiczyno Major habet seu habere Ptendit vestro Coram Judicio reproducat ver. in defectu reproductionis de eod prato condemnetur Calculum faciat Presentibus Citat alias citatione ipsa de Jmpetratione in Se Jn stente in diem hodiernam inuidente Et pueniente Pta pars altera Sero Judicio Officij Presentis comparens Et Terminum eund hodiernū Jnē obtentus per totam Judicium Pte audientiam memoratam partem si tatam Pō Judicium officij Presentis per Nrum Judicem Nros Georgium Gregorium Rokiecki de Bronowo Judicialem vices Et ultra Juris communis formam vicibus quatuor clamando Et vocando Et non comparendo non tamen ut in

1719

te rta & post officium arestum tempestive per M. Thomam Szczymski inter
posita & per Judicium Plocens Suscepta & commotato compareng in Curia ex deduc
onis Juris vel in defectu reproductionis de Bonis condescensionis alias stata Cu
ro negoty sui principalis admittente Judicio officij Plocens ordinariabit ubere
orag Libi ea in causa fieri & decerni postulabat & Judicium officij Plocens in vim ejus
dem Juris limitata in ea obtenta decrevit quateng pars citata Jura seu Inscripti
ones Legas Justas & Ultimas Supplicato prato habet nostro Coram Judicio reproducat
vel in defectu reproductionis de prato eadem condescendat. Ad quam condescensionem
Judicium officij Plocens officium competens videlicet Prospr Valentinus Jaroszewski Bur
grabium castrens Plocens admittit & deputavit quique Prosp Burgrabium satisfa
endo munen officij sui adstringi Jus a Judicio Plocens habita condescensione de Bo
nis citati ad primam partis actoree requisitionem Decretij Plocens exhibitione
facere & peragere tenebit, alias sub pena contrarientes officiales in Legibus
Regni sanitis Nemavero eadem condescensione de Bonis citati Jurecicti officio
se peragente nec per suas quavis subordinatas personas impugnare au de
at alias subscriptis pena perpetua quascunq impugnatores
interponit presentis Decreti vigore. In cuius rei Testimonium Nos Ignatius
Stanesky Gregorij Rodziecki de Bronowo authenticus & Juratus Recognovit Jura
ipse citata literis castrens sigillo Plocens munitis presens scribere edidit sentia ipsa
tum sita ad Bona Wyszogrodzkie magna Pena decem Dnicarum Reminiscere
Quadragesimale Cum pena Periclitum & esse primam ex qua pena fortunam aud
eat obtenta tempestive ante obtentionem illius ejus una integra Septimana detulit
exportavit protulit Relegavit & publicavit de quo Plocens Nos Nobis fecit Relationem.

M
Ego Alexander Dembski per Franciscum Bromirski Baniti

Per Jus hodierno et ex adiutatione castrensis Plocensis coram nobis talis Paulus Casimirus in Jaroszewo
et Brodzieo Jaroszewski Plocens Posnan et Capitaneus Filii Salexandro Zyoski de pero
na Nobis Juris gnitis vigore Regni et Nostra qua hac in parte fungimur Capitaneali Autho
ritate Mandamus ut in limitis vestrae Jurisdictionis causas officij Judicij Plocens Rauda primis et premis
ab hinc in castro Plocens celebrandis ut asserit pticis compareas ad instantiam Francisci
Bromirski dicti Ego te citatum ad dicendi et audiendi attentandi Ingressum pte actoris Judicia naperi
ri et plegi Plocens citatus sis huic adventui pariturus et responsurus Fac in Castro Plocen
sem Comitia post festum proxima anno Domini Millesimo Septingentesimo Vigesimo
Septimo alias citatione Facta Plenipotentia fassus in te Continen in dicis Rodzieranam Presidente
et provenien Partibus Ipsis ultro et Eius actor pte Dni Joannem Zawidzki Scan
Judicio officij Plocens Compareg et septum dictum Controversiam Causarum Centum Controversiis Judiciam
Plocens Examinatis Audiatis et bene Intellectis Decessum de Causa adiutatorem Partis
actoris ad Dem Suum citat Decernit Causa reponant Partes Inquisitiones Coram
nobis per edutti Dominitanti Quod Decretum Pars citat Sententiis Lecte grauatus pro
Judicio Suscepit. Ad quod Mfcum Joannem Sigismundum in Starogrodzie Plocens
Capitaneum Causa Plocens Judicem ad Judicia
Tribunalitia Cum petitorio ut Asserit mouit Filii Causa ad Locum deferipto
Mulavit et Dum pleno Sentiis se nihil ea in causa Temere egisse imo in omnibus
Juste Judicante Fecisse Sanq motionem Partis citat Admittit et Causa pleni Locum
Detulit

cui Motiui Dn Pens Locum ñ dedubt Jang. Pars ista ñ admisit sequa d Dompha
attamen prouenda Pars Jag ista est prestata Dm vero Sententie se ea in causa nihil
tenere Ejusmo in omnibus Jure mediante Baccse cum Parte acta est reposita tuin
Jang Post decursum Comparentis Partis ista a Compantione sua Petata Pars
acta Coram Judice Officij Pedro pstr Comparuit et Unum Jung dodecim rum pe
totam Judicio Ecclesiasticam Legitime Litterarum Moratis ista Partem a Compantio
ne Recedentem p M.L.G.H. Legis Sabbatici de Rodonio Judicatem inbus et ultra duins
formam tribus gratuor actamare fecit qua talitor Jamata et Evocata existens non
tamen uti arte ita et post officium Prestum tempestive p Jauredi Interpositis et
p Dnm Pens Suscepti et Contestata. Verit nec Comparuit imo ut Jg Mris retulit Sententiam
Exhibit Suis Contumaciam pdata Pars acta Coram Judice Officij Pedro accusando petiit
Sup Jag Parte ista a Compantione Recedente penam Sanctionis ppetue Dec
mi Mag mi Sabbi pien Solita Judice exqui et Sententiam postulauit et Dm Pens
Jus Commune Affectatiuig Partis actorie uti lita annuendo pdam Sanctionis p
petue Decernit Sup Nominata Cita ista parte non Comparante Compantione Recedente ac Ipsum et Compan
tem Recedentem esse ppetue Sanctum Jus Commune Contrarium Sententiam
Declarauit ad Jang publicang Sanctionis ppetue pdam M.L.G. Chirographum Adue
ris addidit et deputauit Ex quib M Satisfaciendo Jg Mris Litis Contestationis
habite Jang Bnis ppetua pdam Sup Nominata Cita Parte Compantione Recedente
do Primo obtenta ac ppetuo sta non Comparente Recedente esse ppetuo Sa
nctum Jus Commune Contrarium me ri Arce et extra in Ponte ac in aliis locis
publicari Consuetis mpeq multos vana Traditionis et Sexus Mutandi
dicia moderne Jrq publicum Congregato pdamari publicari et ad notitiam
omnium Tunc pseq deduxit de quo hanc Suam Jg M. elocum
Chirographum Solito ad Dnm Unum Reverendum Sententiam post quam publicatam Mris pe
tita pdam Dm Vicarium in Mris pdicta Sanctum Jus Commune Seculi
arium Competens Addit et Deputauit Quib Ex Quib Jg M.
Jurem de Bonis Citata Parte non Comparente Recedente Jurem ñ Attentis pdictis
Juniam Oppositionibus ad primam Partis actorie repulsam Decretij Jure
Exhibitionem facere et pagere Tenebit id q sub pdictis Comminationibus Le
gales pcedebat Unus Sanctus nemo vero Jang Jurem de Bonis Citata
parte Compantente Recedente Occurrit pagendi tam p se quam p suas Subordinata
audeat Impugnare et Renus Dg Sub Exhibitionis Bonis ppetue pdam pe
Contra Impugnatores Interponit Sic Decernit Rigore Juris Contra M.L.G. et Sub
Eadem Data Ejus fit Relatio Jg Bonis pdis Literis Dedit Con
Sub Sabbatho post Cineres pxo a Die Detulit Expectauit Posuit Cedu
et publicauit Sequ pte Jg M. Jente Dnem

157

Banita S.r Miodusky p.m Sedenia Saccameranum Plocen

In Dno Redeyo ex Relatione Antenore Majoris Infrascr fit p Judicium ordens data et ingressa Dñi ad legum Secretar Cath Ploc Dnos et pote Moderatos cum Dni absq[ue] ten Dna Sensus relatione facta et h ex Relatione authentica Cath Bobrownicz ad Judicium ptens dicti Senoris deferen actum in Castro Bobrownicz Sabbatho post Festum Sanct Martini Pontific prox A.D 1726 coram Officio et Actis ptes Cath Bobrown ptis comparente M.R & Ill Joannes Wierzek de Wierzbie Grobe authen et deputato Officio ptis ex repetito authen notus Sang existens palam publicavit Lecitq[ue] ipsis Cath Ploc Senioribus Capite Inferior Similem Paulo Casimiro Miaroszewo et Gro Dnis Radoszewski Ploc Plocen Capitaneo Gubi & S.S Alexandro Miodusky et Sathan nè Orlewska Conjugibus de Bonis Testis gntis Dnis Dnis Regore Regio et nostra gnata in parte Impetrantis Capitan authoritate mandamus vt in Dnis Secretar Senatorib officij Judicys Terna Secunda prius et primus ab hinc in Castro Ploc celebrand Actis ac peremptorie compareatis ad Instantiam M. Adami in Sedenia Decretor Succameran Plocen actis Dnis vos mandatum Jus Manuti vti Patroni conjugalis authoritate et assistentia fulcta et ad scriptum eorum Manuale quo mediante submissisti vos et obligastis sum mam actuagmenta Expensarum p tempore jam pridem elapso exolvere vt tamen exolvatis ne exolvere valetis Dno remotis quod propterea mandamus ad vos citandos vos ad solutionem Sum Dnè Summa Sententia Judicij Ordi nostri Terna et compellendos Dnos Actis Dno panturiotis Sponsum Actis in Castro Ploc Vexta Ante Festum Sancti Martini Episcopi proxA.D 1726 dicti Cur fuit Sedes ad Bona villa Sabbatho die hesterna actum Coram Judicio Sedente Actis et exportatis Pronunciat et publicavit de quo Ordens Judex M Petro ex actis Cap. Bobrownicz Protocollo Propria Manu Scripsit Chirographi Sui Sigilli Cath Ploc Cathedr Appensione Munitum Dnis Actis Dnè Lecto Sedente et Coram Judicio Sedente Actis et Astante pars acta coram Judicio Ordi ac potentis personaliter Comparens et Actum Judicij Collocutum Se totaliter Dno Judici Videlicet Dnè attentans memoratam partem Citatam ad Dnam Terminum Decretor Dno Judici Judicatem Dnè Actis et ultra Juris formam Citatis quatuor vocibus Declamare fecit quæ pars acta talitor Clamata et vocata existente non stetit nec Comparuit Dnis Actis Retulit Contumax existit Cuius Citata pars acta coram Judicio Ordi ptes accusando petiit Sup Dicta Citata Parte ex Omissa Summa non Solutionis Poenam Sanctionis Decerni alias in talibus fieri Solita Judicem exegit et Sententiam postulavit et Dno Judici Juris Communis Executionis Partis acta vti bene annuendo Poenam Sanctionis Citata Parte Decretor Dnè Judici Judicatem Dnè Actis et ultra Juris formam Citatis quatuor vocibus Declamare fecit quæ pars acta talitor Clamata et vocata existente non stetit nec Comparuit Dnis Actis Retulit Contumax existit Cuius Citata pars acta coram Judicio Ordi ptes accusando petiit Sup Dicta Citata Parte ex Omissa Summa non Solutionis Poenam Sanctionis Decerni alias in talibus fieri Solita Judicem exegit et Sententiam postulavit et Dno Judici Juris Communis Executionis Partis acta vti bene annuendo Poenam Sanctionis Citata Parte Decretor et Deputatis Litigiosis Actis Satisfaciendo Deputatum Suo Judicio habita memorati Sanctionis Sup dicta Citata Parte modo quo supra Cedend ac Spromet Citata Partem Citare Banno Juris Communis contra eam nec in Arce et extra in Portis ac in aliis Locis publicationis Con Sueti in Oppido Nostro vbi Consuetudinis et Legis Unum ac Reducta Moderna Forum Sa Cha Oppidano alta voce proclamavit publicavit et Edictalitam omnium Tunc Ibidem Inde Deputatorum Actis Deputatorum Reduxit de quo hanc Sam Dno Actis et loco publicatio mi Consueto ad Dnm Summedi ens fecit Unem post quam publicatam Juris Poenam Judicium Judicia in Pretio Sexta Expensis Juris Communis Sine Causam Judicem cum toto Suo Officio Scribas Lictores ad Instan Dicti Capitaneum seu Nom Locum Capitaneos Sat patris Dei quorum Jurisdictio ne Citati citati Comparentes cum Bonis Suis Subsunt et Consistent remisit remittit Citantis Le gitimi ingressu remotis vero Sane Eremo de Bonis Citatis Partis vt Comparentis officere Agentis nec posse nec Scribae gratis subordinato audeat Impugnare Et alioquin Citando Citare Bonas Pp sub Securitate Juris Effectu poena qua Quis Impugnatoris Interpo nitur Contubes

Bainki Ens Mitoszdzey per Mi Leydtowskij V.S.L.

In causa actionis Judiciana Inpadrona Inter Honga Lorenz Judicij Officij Dzierz Epsiq Delatores Inpium Jacobum in Kleinewo Leydtowskij Vexillifer Pr Sechan tam Suis Jacobum et Joannem Lubschie Notariq Omes Plodenz Actores a una et Ines Joannem et Hedvigem de Andrewskie primi Nimis Matheum Dzierz ad Dzierz alti Conti Conjuges Mitoszdzkie secundo post Obtent Contumacia pnam in hdendo Officio Ministeriali ac Mtis Aresto apud Ipsos Imo data Judicium in presens prodie hodiern parte ab altera citati Ides qua Ipse in causa Legum Et Constitutionu Regni procedendo quo unicuiq quod Jus est red dere non appromisit debent Imo dicto citanti Ipsi non attento hoc injuste Imo Leonq postponendo dicto Ipsi Nedzwiedzinq de actis mandatis per Ipsum dictu Nimis Ineo Matheo Dzierzbskij Lombardis longio in Ipsis alias mag. 2 Jactum fuq et Ipsos post Data ejusdem Ipsi Mathei Dzierzbskij citatum quas dicta Lombardis amicabili Legis actione et non vestitatem alterca restituere voluerit vi summan Lustrationq pcedendo Injurian Lombardas Longiores duas Actu actor Ipsius Nimis Incolu Ma theo Dzierzbskij accomodatas post Data vero Quas Ipsi Dzierzbskij per Ipsum Interceptas licet si multiues requisiti fuerint tam Mi cabiliter tu restituere et Specialem arestum eas Ipsi actori Lom dere noluerunt neq restituere volunt nec curant Quamo rea tant grapropter citanti ad Videndq et Audiendq Adrestitutionem Eorundem Lombardarum per Sententiam Judicij nostri Stringi et Compelli id q quod Juris est Exegui et Sententiam pdenq Alias citatione Ipsi de Ipsius Actoris vise Existenq in diem hodi ernam Inuidenq et veniendq Prosata Pars Actorea Coram Judicio Officij pdenq pter Impares et Ormin Quinq Prodiemum et totam Judicialem pdenq Audientiam tunc attentans Memorat Partem citat ad Judicium pdenq et M Nis Inter Forestum Gregorian Lokietij de Gronowo Judicialem Sub et Ultrajuris Forman Trials et Quarti et Decati Nis acclamare fecit qua Pars Citata taliter Jam ad

et Socati Existens non stetit nec sompanuit Imo ut Idem Matis Elias
Contumax Latitis Cujus Contumacia Dispta Pars dicti Stanislai
eis Officij Ptens Acusando petijt super Nominata Parte stata
pdram Banitionis perpetuã decerni aliaq in talibus fieri Solitaq
Judice Exegente sententiam postulavit et Judicium prdicens Juri Com
muni Affectationiq Suiq Partis dicti ats Inhabe Annuendo pdram
Banitionis perpetuã decrevit ac Ipsmet statutis esse banitos
Juri Communi sententiis Sententia sua declaravit ad Landeng
publicand Banitionis pdram Inter R: Idem et Gregorium Kolie
ky de Bronowo Judicialiter addidit et deputavit Jurgeng Mtis
Satisfaciendo Deputationi sue a Judicio Ptens habita Memorat
Banitionis pdram super Nominatis statuto modo Omissis Absentan
ac Ipsmet statutos esse perpetuo Banitos Juri Communi sententiis
hic in Arce et extra in Ponte ac In Quatuor partibus Civitatis Juxta
ius Ploceng alta tua Ptonica et Sonorosa voce in prdsentia Multor
varia Jurisdictionis et Gradus Hominum ad Judicia Modernata Forum
Publicum Congregatos proclamavit Publicavit et ad Notitiam Omnium
pterne Ptens indubia Deduxit Deque hac Juan Idem Mtis Elias
publicationi Satis ad Judicium sua rediens fecit Relationem
Postqm Publicatam Banitionis pdram Judicium pfatum Faciendo Insq
mittit Juxta Juris Communis Executione Officium Competens
videlicet Ill: Albertus Skowsky S:C: Ploceng addidit et deputavit
Lexigeng Ensis Burgrabius Satisfaciendo Munienis Officij sui ad
ditionis sui ad Judicia Ptens habita Executionem de Bonis
Statut ad primam Partis Actoree Allegationem Dereth Ptens Ex
hibitionem facere et pagere Teneatur idq sub pdris Pnis remitens
Officiales integris diei Sanitatis Nemo ex eo Land Executionem de Bonis
Statut recipere recipiq facat oppidis Subordinatis audeat Im
pugnare vel alio quovis modo turbare Personal Idq subsequentis
Banitionis perpetuã pdra quidquid Impugnatores Interponitur Ptens
Decreti sui Vigore Hinc in sententia Mtis Idem Matis Ill: Gregorii
Kolicky de Bronowo Authenticum palam Est Ena Ipse Scitt Scit Signat
et Judicium Ptens Sententiam Statio Statut ad Sonum Ecclesiarum Civi

Ida

Ita post Dnicam Invocavit Literas prae Stent. Anno Dni cum et Civis
primam Ita qua poena Contumacia est Absentis Tempestive Ante
Absentionem illius in una integra septimana debite Exportavit pro
Rejecit et publicavit de quo ad Mtas fecit Relationem acty Ad
Mtas retulit Quia Ipse habuit Secum Nobilem Alexandrum Rosto
wskj et Franciscum Bukowskj Fratres Majoris Testimonij Libi ad
hibiti Ex Inquisitione officiosa Mtis Jacobi Sambrowskj Sy
dowskj de Milkowice Civis Cracov. Fuit in Bonis villae Kobyle
dio cadq qua citationem posuit Absentem Tandem cernendo bon
dardas Longorias duas Apud Domos Joannem Mitoszewskj et
Hedvigim Mrozowska Conjuges Venit Arrestavit et de Latra
Tione monuit de quo Tenore Civis Mtas Relatio.

Relatio Inquisitionis Inter M Narzymskj et Zielinskj.

In Mto hodierno ex Decreto Anteriori quomediante Judicium
praesens Super Controversijs partium Deliberavit idq ad sequa
Revelat Castrum Placens Omnes ut potest modernos cum Omni Studio
Intenti Legitima sententiatione facta et hoc in causa et actione
Judiciaria Inpetita Inter M Josephum Narzymskj Antecedaneum
Capitaneum Bobrovnicen Actorem ab una et M Andream Zielinskj sub
dapiferum Placens Parte ab altera Secundo post Absentis Contumaciam
poenas ad hoc debito officijs Arresto stato processu quatenus Ipse Jalo
wiczan Andream Bartowskj Impedivit Subditus una cum reliq
Ipsius officiosa Arresto apud Ipsum Dominum dati Extradat Senten
tia Judicij officij Citen Strigi Extradationem Instantanea
Injungi idq quod Judicium exegit et Sententiam praesens alias De
creto Eodem Antenori Deliberationis de quo Mtis Latione Inscri
ptam Judicium Judicem et quod Actorem Andream et quem Partibus Ipsius
et quid actorea per Ill. Franciscum Ujazdowskj Inscriptae Plenipoten
tem Status prius Dominum Castrensis coram Judicio officij Citen com
parens et se cum Judiciali Controversia Partibus Auditis Expedito Deliber
quo Judicium Controversijs Partibus Auditis Expediendo Deliberationem
Judicij in Antecessum facto Necessarium esse Inquisitionem
in Eum finem ut Reus Bartowskj Habeas moderni respecta Injuriae
rei est natus fuerat de Bonis Niedzbor seu gravamine ad Eadem
pertinentia Testibus Fide dignis et State precibus Partium Judicium Censet Ad
Inquisitionem Revelat Ad Finitas Judicij Acta Termini Carcellarii

Decretu[m] condescensionis Inter P. Malo[w]skie ai Druchowskie.

In causa et actione Iudiciana in pagina Inter D. Valentinum Malo[w]ski autorem ex una et D. Albertum Druchow[s]ki Inhabrendo conuentum ex altera Auditis authenticis Regni facta Secunda per obtenta contumacia pena ad Iudicium presens parte alterata stetit dem Livia ipse pr[i]mo per exhibuit de obtenta per D. autorem Donatione Bonor Lempina in villa Possessione per aliquot annos existentium illicq in Summo. Ab autoribus petendo. Fortuna de tempore non attento Decreto condescensionali in fundo Bonor Kaborowy etaly nulla. Tubicinis sato prata in Ligie Bonis Lempino citta eadem Possessis divendit nulla alio in suum commodum convertit et dum obligat. pervenit exinde damnum Donatorio medio cessante diversionem in vel[i]ctionem Rerum Donatorum causavit indeq Restitutio ne. de Possessionibus a Summis Ecclesiasticis indebitis Bonis habentibus Stante hac Possessione per citatis non restituit nec restituere vult. imo renuat Ex quo per Citat ad videndum et audiendum dici ad restitutionem Rerum Donationum ac recompensationem Damnorum et divendicationem Donatorum Sententia Judicij restituendi compelli Dato Judicio exeq et sententiam per alicubi citatum in diem hodiernum ex causa de quo supra Satore presente in diem hodiernum Actore Reo vero neutro comparentibus Partibus per nuncios eq. et actor[e] Reo aliter non comparentibus et cum Juramento Actoris pro veritate tubicinis grauandum Partium controversiis Judicium presens exigit inquisitis et audit[is] negotiis ad Bona Lempino dicta et Donatis Jacobi Sokolnicki Burgrabij Cracoviensis Tuo Partium Cumpete ad dicta Bona. ex decisionibus de divendicatione Donatorum per Decretum condescensionale in Donis Kaborowy etaly Donatum per Actricem in petitorio agit in vestigabit Questionem ex testibus fide dignis expedict Partes que Decidet tredecim Actus disponi Sortis acy esse. decernit Crebris Subpoena Actorum Inter posita Decreto stigue in sententiando Regni Regis Stanislai Regnorum Rokiczki de Drzewno authum et juratus palat Rewsky villa Livia pse. Literati Scripti Juris presens Censeri et Bona cum pertinentiis de Bona Nesachowo ta Sertia pro Dote Ammissa Leadraysimalem primi Petita Jure obtenta Impetrive antiobtentam extra patronatum et obtenta Impetrive antiobtentam Questionem Ulnas in una in Terra Sochaniana de tulit et pertanit Negotium et Relationem it recipit et publicauit De quo presens Actis fieri Relationem

Banit GG Lauto sey p Capitulum Ploc

In Anno hodierno ex Dilatione Actoris Infrascripti non ex primitus citati
defuer S Petro Lauto Ska recepta et Procuratore dat et admissa pro ad sequ Questa
pro parte Ploc omnes ut poste modernos dum sim ibi sonabit tuba Ordinatione facta
et non impedita per actione Judiciana Infrascripta Peter Dren Canonicum Thoman Papadi
Canonicum Ploc et Venerabilis Capitulu Judex causar Procuratore totum Capitulum Ecc
Cath Plocen et GG Petrum et Casimir Lauto ex parte ab altera citat ad videnda
et audiend ad solutionem eorum a Summa Quatuor Millium Florenorum Polon per omi
tti Gaspar Lauto Judicium Notarium modo vem personaliter Inscriptum et in Se
mis Regalie absentia ab ultima Executione Processus Sententia Judicij officij Ple
Sironi et Compelli alias Dilatione hoc optinen Intrinsecus de Omissis fatuor mille exhi
bidem rodierunt Judicem et parte pro fata coram Judicio officij pte plati
Corpores et Bonum fuit rodierunt et totam Judex pte audiij Sme attendens premorat
parte fit ad Sm pdem p Mag Stregnum Lokiecki de Bronowo Judicatem Sie et ut
Juris Roman in talib pro fiend Scripta fundit exegit et sententiam postulauit D Dom Clerg Sum
Communi affectatorij huius p. Act ut hic tale annuendo pepam Sme Sig pal lib Parte D.
ac Gobmet Ple et pro Sanctis Jus Communi contrariis Sententia Sua Declarand et Judg
publicand Sm Penam Item Sm Stren Mag Lokiecki de Bronowo Judem Ordinar
et respondent Sig pro Actis Actis facuendo Depositionis Sue a Judicio pte publice premorat
Sme pro Sig Actis parte modo ut premissum et obtestat ac Sparos mer
Sig pte Sanctos Jus Communi contrarios hic minime et extra minute ac in quatuor
Partibus Civitatis Scriptis Ploc Imper mustor vana Traditionis et Sig hominum ad Judi
cia modema Venim publicam Congregat alta Sua vade Teonica et Sonora pclamarit
publicauit et ad notitiam omnium futuro pte Indubitam deduxit de quo hanc Suam Sig
Actis eloco publicationis scripsit ad Sm Salem videnis Sent vtrem post om publicat
Sonis pclamam Judem et facienda in premissis juxta Ordinem Juris Communis pene pcessan
pte cum toto illius effectu ac Partibus Ipso ad Sm loca capitan Sab suis Jurisdictione
et tam Civitate cum Bonis suis subsunt et consistunt remisit remittq pte hereseq
Sang Pren officiose pagend de Bonis fut rec p se rec suas quas bis Sabbatmad
dedit impignare pecias Sig Sab Sententia Sme perpetua pena qua Sig Impugn
Interpenit pte Jur rigore

Banit GG Morkowsey pcr GG Crakowskie.

In Anno hodierno ex executatione Tenoris talis Lour
Casimirus in Jarosław et Prodcie Jaroslawski Ploc
et Lonscen capitaneus Vobis GG Francisco Morgowski
et Zophiæ Gnoinska Conjugib atq Felicia Sum GAn
drea Mdewski Eduard Stabri et Ignatio Filiis Mdewsk
de eor Bonis Agnis vestris gñaliter omnib vigore
et vra qua hac in parte fungimur capitaneali auctorit

mandamq ut in Tñes Querelar fauorab Offic Judicat
feria Secunda prius et prodimiq ad hinc in Castro Flo
ren celebrandis p̃sonaliter ac p̃cur̃ et om
pareat ac Instantiam S. Sanctis Calhousski eid pe
tos et ad videnđ et audiend ad par tum p̃dict
seu fieri pona Banitionis in Judicio Offic p̃dict sub
vobis obtent ulterius vobiscum in causa iure procedend
ſſu Fratem quemvis ad pubcan Cand Banitionis p̃dict
ser Judicium et tens addi et deputari et hoc p̃spectu tum
mo Centum tredecim Tymphonum et Scutarij unius
p̃cepto Cand Sententialiter adjudicata non satisfacis de ci
tat obtent scitis Vmo parituri et Responsuri Datum in
Castro Florent Feria Quinta post Cineres proxima Anno
Dñi Millesimo Septingentesimo vigesimo Septimo
alias p̃cepto anteriori seu potius pona Banitionis
ac dilatatione cass de mensis in se satisfactis Cuius
rei dem Rodiernam inhibend et prohibend p̃fatos p̃dict
actores eram Judicio Offic p̃dict Comparend
et p̃sentium Cand Rodiernum p̃dictam Judicior
p̃sentium audientiam Legime attentam memorand
partem Alt p̃dict Honestum Gregorium Rohrecht
de Bronowa Judiciatem tribus et ultra Juris
mam vicibus quatuor acclamare fecit quo Pars
Alt Solliter Clamata et vocata existens non stetit nec
comparuit imo ut ipsis retulit Centumax
Extulit Cuius Centumacian p̃fata Pars ad dict
Judicio Offic p̃dict accusando petijt sibi vigore
anteriorib p̃cepti seu potius pona Banitionis sup
cass Alt Parte respectu summe Centum Tymphon
Solutionis in Judicio Offic sui obtenta Illam Fra
Fratem quemvis ad pubcandam Banitionis p̃dict
nam Super p̃fata Alt Parte addi et Deputari et
Judicium p̃dict Juri Communi et observationi Sor
dis Aedituitis annuendo Illam Fratem
supradictam Rohrecht addidit et deputavit qui
quid Illis Satisfaciendo Deputationi suo a Judicio
p̃dicto habit memorato Banitionis pona Super
p̃dicta Parte Alt modo supradicto obtend ac ipsamet
Alt Ope Banitos Juri Communi contrarij hic in
aro et extra in Cente ac in aliis locis publicationi con
locis inspect mutator vario conditionis hominum ad

dedu

Judicia moderna generalia publicum et congregatorum alta
sua voce publica et sonora proclamabit publicavit
et ad noticiam omnium plane et sery indubiam deduxit
deque hanc suam relationem facta loco publicationis scripto
publicatam Latinis verbis redactam fecit relationem postquam
omnibus iuxta prescriptum iuris formalitatibus peractis in
officium competens recessit. Actum Pelzotarsk
Burgrabium castri ibidem addicit et expetunt
qui D. Burgrabius executionem de bonis partium
ad primam partis actoris requisitionem decreto presentis et
libertionem non obstantibus quibuscunque iuribus prohi-
bitionibus salvis et reagere tenebit. Deq. satisfactionis
veritatis officialis in legibus fieri debuit remit-
vero ad executionem officiosa de qua inter partes
ad per agendum nec per se nec per suas quascunque
subdelegatas audeat impugnare personam deq. subsc
ripsit Latinis precibus pena quod cum impru
dentes interpositis sery decreti interpositi
officij in contrarium D. H. D. Rokiecki Regentibus Gra
scribus Gelatio ad bona contra successores olim D. Ry-
cardi Rokiewski ad bona D. Gotowo contra haeredes
Rokiewski ad bona cad. 3 post Dnicale Innocentes
Quadragesimae primae elapsis anno presenti iuxta formam
Cancellariae

Stanislaus Jankowski per N. Zgierski

Et eadem die et hac ex delatione [illegible]

Eodem die ex litis anteriore Instrumentorum impetrata parti citata et Judicium
presens Data et Concessa Deq. ad legem Revelationis Pro Domus ut supra modernos
cum omni deq. Contenti Ima Conservatae facta et hac die ex delatione Nobilis
nobilis Pauli Jasinny de Jarosewo et Hedvigis Jaroszewski Pro Nunsey et Capitaneus
Nobili D. Stanislai Jankowski ad amo et anno Nadrowskim et Nicolai Nadrowski
cum olim N. Agnetis Ostrowska procreatis filio et filia nec non Alberto et Magdalena
Jaroszewskim et D. Ludovici Jaroszewski cum ea olim D. Ostrowska in ultimo
voto procreatis filio et filia de proximis Nomine Vestris quatenus Omnibus legendo
pio et postea eva hac in Parte Jungimur Capitan quibus mandamus ut in Domus Deputo
Causarum officij Judicij et primis et primis ad hinc in Sacro Pro celebrand plenitudine
pentione comparentes ad instantiam D. Nicolai Jankowski de Stanislaus quid Originaliter
debita de Jure competen authori et expeditionem Omnium contrariorum protestatio
si quibus aut quo pretextu causa quo sunt habeantur Stat seu petitum ad petitum

[illegible] Sanctam [illegible] et [illegible] Summa [illegible] Gorzoagnita [illegible]
[illegible] Ludovicum Carosewski et Dominica Dziuga [illegible]
Ad mutuo Acesta et [illegible] manuali [illegible]
in [illegible] Parkoski [illegible] [illegible]
Sine Fedei et quod [illegible] et [illegible]
Dati in [illegible] et [illegible] Romae Apostoli pro anno 1720 [illegible]
Casparem [illegible] de [illegible] in [illegible] in diem [illegible]
Dedem et [illegible] Partibus [illegible] et quid [illegible]
Sus et [illegible] [illegible] excepto [illegible] Coram [illegible]
Sand Eoniam [illegible] [illegible]
Esed cum [illegible] [illegible]
[illegible] [illegible]
[illegible] [illegible]
[

Dilatio Ingressus Inter . N.N . de Zgorzelic et Skerdewskie

In causa et Actione Judiciaria Inpetrata Inter Instigatorem Judicij Officij Sohy Sui Advocatum N Gregorium Leszczyński Actorem ad vocatum et Stanislaum Statorem Nec non Germanos Antonium Alexandrum Albertum Trzebowskie principales Reos alias tum Przepetzki nihilominus Protestationibus Cautelis Reductionibus aliis Juris Solennibus quam Actorum Limitationibus . Secundo post Extenta Continuanda Petenda ad Dimittendum Causam ab altera Partium Et Ea Ipsa Non Attentis Legibus Limitibus debite Attendendis quod neminem oppignorare nec quovis modo Damnificare aut in honore Tangere Debeant nisi Jure Victum et Prohibent aut Sunt et Prosequuntur in Ipsa Civitate Secum Actis Continuare Excedendo Vias et Contentiones primo Instrumentis variis Limitis Damnificando Gravitanjis Suis Deliberatissime impulsis Inferre et Causare Honorem Sui Actoris Vitandis in Locis Quattuor Transeuntis Diffamare Verba Injuriosa Gravia Gravamina Judicij Non Expectando Rejicere Contemptuare Calumniare Omnes Innocentes Vtes Trzebowska Nescij quo Praetextu Colum Ipso Tempore Indebito et Malitiosa Duetis Gravibus Litteris Actis ad Cr. Cam Sandecense Sisti cum Caulis ac alio Armorum genere Intercipere Cogito Actoris Bonum Famen nominem Aggravare Percutere velle in Vitam Defidare Rebus Fortunis Honoris Injuriis ac Damnis Sibi Actis Patratis Verum in Nihilo Se Excusando Causus Ipse Actis Jam Hesterna Die Tempore Tum in Campis Senoris Trzebowskie Sine ulla Aspernatione habita Occasione sine Discretione et Omnimoda Mitestatione Pauture et Convulnerare Vulnera in Seductione Ipsa Misserie Intentare Omnino Attentare Hujus Peractis Objectionibus Lesionibus ac Dictis Actionibus Damnis ad Tempus Dn N. Stanislaus Inter Fratres Minor a Trzebowski cum N. Alberto Patruo Adjutum Sui Actis Omnium cum Caulis Superinvadere Superinvadendo Prius Caulis Fractere et Violenter Convulnerare Demum Dn N. Albertus Przepetzki ex Informatione N.N Matthaej et Stanislaj Trzebowskich Equum ex Damnis Actis ad Forestam accepta Intendisse Ipse Circa Horam Jejunam Actis Esse Opinej Conclusere Convulnerare Insuper Nocturno Tempore Residendo Actis Superinvadere Verbis Contumeliosis Contemptuare alias Violentias et Oppignorationes Perpetrare Sat de facto peregerunt Per quod Contra Leges Jus Passerunt Paratis Undeque Emergentes Succubuerunt Per quibus Cujus Ipso Decernendi Potestatem Habeant Alias Citatione Jud de Comitijs in Relatione Positis in Die in Hodiernum Inducias et Proveniet Causus Ipso Actoris et ad Acta D. N Gregorium Leszczyński Suo et Allijs Actis Meritis Citatis D. N. Matthaeum Trzebowskie Suo ac alijs Meritis Coram Judicio Officij Sohy Empris Sanctae Crucis Parte Actrice Dedit et Tone Dn Dnus Inquis Parte Actrix Cujus Intendit Comparuisse Attentus Parte Actrix Dedit et Tone Dn Dnus Inquis Parte Actrix Cujus Intendit Comparuisse

Dilatio Inhibitionis Inter N.N Zgorzelskie et Trzebowskie

In Causa et Actione Judiciaria Inpetrata Inter Instigatorem Judicij Officij Sohy Suis Advocatum et Stanislaum Statorem Actis ab una tum N.N Michaelem Parochum Decanum et Sedrigium Actum et Alexandrum Trzebowski Actis ab alia Citatis Comparitionibus Protestationibus Cautelis Reductionibus aliis Juris Solennibus quam Actorum Limitationibus Secundo post Extenta Continuanda Petenda ad Dimittendum Causam ab altera Partium Et Ea Ipsa Non Attentis Legibus Limitibus debite Attendendis quod neminem Aggravare nec quovis modo Damnificare aut in honore Tangere Debeant nisi Jure Victum et Prohibent aut Sunt et Prosequuntur in Ipsa Civitate Secum Actis Continuare Excedendo Vias et Contentiones primo Instrumentis variis Limitis Damnificando Gravitanjis Suis Deliberatissime impulsis Inferre et Causare Honorem Sui Actoris Vitandis in Locis Quattuor Transeuntis Diffamare Verba Injuriosa Gravia Gravamina Judicij Non Expectando Rejicere Contemptuare Calumniare Omnes Innocentes Vtes Trzebowska Nescij quo Praetextu Colum Ipso Tempore Indebito et Malitiosa Duetis Gravibus Litteris Actis ad Cr. Cam Sandecense Sisti cum Caulis ac alio Armorum genere Intercipere Cogito Actoris Bonum Famen nominem Aggravare Percutere velle in Vitam Defidare Rebus Fortunis Honoris Injuriis ac Damnis Sibi Actis Patratis Verum in Nihilo Se Excusando Causus Ipse Actis Jam Hesterna Die Tempore Tum in Campis Senoris Trzebowskie Sine ulla Aspernatione habita Occasione sine Discretione et Omnimoda Mitestatione Pauture et Convulnerare Vulnera in Seductione Ipsa Misserie Intentare Omnino Attentare Hujus Peractis Objectionibus Lesionibus ac Dictis Actionibus Damnis ad Tempus Dn N. Stanislaus Inter Fratres Minor a Trzebowski cum N. Alberto Patruo Adjutum Sui Actis Omnium cum Caulis Superinvadere Superinvadendo Prius Caulis Fractere et Violenter Convulnerare Demum Dn N. Albertus Przepetzki ex Informatione N.N Matthaej et Stanislaj Trzebowskich Equum ex Damnis Actis ad Forestam accepta Intendisse Ipse Circa Horam Jejunam Actis Esse Opinej Conclusere Convulnerare Insuper Nocturno Tempore Residendo Actis Superinvadere Verbis Contumeliosis Contemptuare alias Violentias et Oppignorationes Perpetrare Sat de facto peregerunt Per quod Contra Leges Jus Passerunt Paratis Undeque Emergentes Succubuerunt Per quibus Cujus Ipso Decernendi Potestatem Habeant Alias Citatione Jud de Comitijs in Relatione Positis in Die in Hodiernum Inducias et Proveniet Causus Ipso Actoris et ad Acta D. N Gregorium Leszczyński Suo et Allijs Actis Meritis Citatis D. N. Matthaeum Trzebowskie Suo ac alijs Meritis Coram Judicio Officij Sohy Empris Sanctae Crucis Parte Actrice Dedit et Tone Dn Dnus Inquis Parte Actrix Cujus Intendit Comparuisse Attentus Parte Actrix Dedit et Tone Dn Dnus Inquis Parte Actrix Cujus Intendit Comparuisse

Transcription of this 18th-century manuscript is not reliable.

Sub actis Apdle post Diem Lettare Anno 1707
Sabbathy S. Simonis et Judae Apostolorum
In Prio hodierno ad stationes literatis Dñis Capitaneo Plocen
Simonis Grabowski Paulus Sarnowy mi Judices Jarosecenses Plocen
Simonowski de Perspectabilis Dñis Stanislao Simonowski de Perspectabilis huiusmodi
et mra qua hac in parte Regimen Dñis authoritate roman
Dñis ut moris Universalis Sabbatum Judicij
Jdem secunda preces et proximus ad hoc in festo
S. Antonij Confessoris Burgensis Plocen actoris Dñis
Stat pro Stanislao Sapieha Dñem et parata Sanctae
actionem Inclusionem respectu Illustrissimi Dñi
Consulis ingrossandi Generalis Dñi intentatam ad Judi-
cium nostrum peremptorie relationem mi Dñi
alteris terminum ea mi Sancta Jure prout de facto Jo
Pantury exhibitum Datum mi Sarnowy Plocen die
Secunda post Diem Sancti Simonis proxima Anno 1707
alias Stationis Judicij Dñi Sapieha mi Dñi continendo
Jn diem hodiernum prudente et proveniente Sertio
Jn ultimo et quod actorea pte Stateta pro Joannem
Sandecki fuerant Judicio Officij Dñi Sapieha
et Secum Judicialiter controverterentes Sarke
post propositam compartionem Sartis Statis Comparet
et respondit ea prefatus actor fuerant Judicio Officij
presente pte comparebat et Dominum cum hodierno
per totam Judicium Plenij audientiam Cujus attes-
tatur memorabilis Stati permittens Regimen Dñi Comitis
Capitanei Dragonum Palatinatus de Brzezinow Jud.
Calem tribus et ultra Jure Germanicum Sarke quate
or ut ante ita et post Capitaneum Dñi Comitis
vel per eum Milem. Interpositum et pro Judicium Dñi
Suscepturus et commotatus Samuel et vocatis nostris
comparens Dñi ut pro Stati retulit Sententia
Dñi Sapieha mi Sancta Sententiae Summa Duo

ungaricard per eund Stat ad nullo solutionis ad
mittendo Judicio offerj Petitis condemnavit ulterius
erasj pet ca in Causa Judicie expuge pulsa et
et Judicium petebat Juri communi affectationis in
is actore ad huc ad mittendo Stat Petitis Ex
mittum Juri communi contravenit ex ut condemna
tionis partem ad Intuitu summe pignoris
existit non solutionis obtentu [illegible] de
crevit ad cautij publicand sententionis plenam
Statum mihi adhibet deputavit hui mihi
Satisfaciendo deputatorio cum Judicij Petit
habito memoratum Statu ipse Camelo Juri
communi contrarium hui ipse et extrampante
presente plurima Nobilitate ad Judicia Praedic
na forum publicum congregata alta sua voci
cohua Stentorea voce publicauit publicauit
et ad notitiam omnium presentium publi
cam dedit de quo fuam Jll mihi Cloco pu
blicationi scripto ad Judicium petitis de eius
fuit Rem Sat quam sententionis plenam Judi
cium offerj Petitis pro faciendo In primis ipsa
ta Petitis pignoris communis executionis [illegible]
fieri effectum compensationis et Gratuitum
pignoris Contrahium sed Petitis adhibet de
putavit hui Nonnullis Pignoris ad primam Petitis
actore ad requisitionem Decreti Petitis Judicium
Executionem de Bonis Stat Juncto Semotis
publicavit Juramentum Oppositionibus fuere et per
quae remedij sui petitis contra Sententiam ad
Judicium Capitalem Civium Petitis Nemine vi Confe
sionem Impignorandi deducat pro Scripti Cum
omnis petitis plene contra Impignorandi Petitis Inter
posita Decreto Imminent mihi Petitis Rayon
habuit de Pronuncio Petitis Judicium Petitis
cum Stat fuit data et Petitis Invocandi Auctorem ad Bonis
Petitis amo Petitis Stat de quo fuit Petitis

Sub actu ferie secunde post Dom. Letare Quadrag. pro ao 1725

Pro Nob. Mumenor Lutomier. Syno Kwaszeborg

In causa et actione subiudicia reputata inter Nobles Jacobum Laurentem Joannem Stanislaum et Albertum nec non Illustrissimum D. Joannis Bronowski Redzim Rus Lyskow et Wlamowski Succamerarios ad ecclesiam Agnetheñ et Theresiam Virgines fundatos Tabor et alios Lutomienskie et quod eorum Consortes ab Vigiles nuncupatos in ista Mantowna ad diem Jovis in Crastum Octavam actores ab una et Nobles Albertum et Sophiam de Sutkowskie Conjuges Certe Certe in parte Kwaszeborg ex a D. Helena Gruszinska D. Georgij Dramienski Consorte et D. Jacobi Gruszinski filia Suis hereditarij quod pretendunt tum Stanislaum Kwaszeborskie nec non eorum Georgium et Joh. Gruszinskie Conjuges Dramienskie Consortes ejus. cumam de mulier cum authoritate Mantowna Secundo post obtenta Contumacia plenum adhuc reinlo manifestationibus contra Jpsos ex una facto parte abulsa Citatos pro ea die Jpsi contra legem die precedendo et quod Nobles Kwaszeborsky Conjuges quo ipsa forte et prempserunt a prefato Nob. de Gruszinskie Dramienska in bonis Kwaszeborsky sita per Locum tenentem autorem modo obligatorio pro ipsa cum actorem cum predictis obijs actibus in possessione summa in obligatorem data non restituta perturbarunt pretensionibus semper summis variis Nobilis in Conservationem quod ipsa parte actores etiamque sua possessione evagatos non compensatos agros non nullos de facto sub obligatorio Subrectum pertinentes demerunt prata arbitrios foliarthare denegarunt, ultimo vero Nobles Kwaszeborsky Cummam Jurisdictionis Jurisdictionis Polon. in omnibus et N. de Kwaszeborskie actionum Consortem ac Matrem veram concernentem simplo Citato manuali actori parenti quod simptum causa ejus adhuc dependens sobri assecurat de multas quas actionis Quia his requisitionibus sobrere nolunt. Imo recusant et Nobles quos Dramitrusey contravenientes simpto

certo manuali minuta resignationis facte predicte actrici
ad presentem possessionem ejusdem actoris dato et bene per eundem
ipsius minime rekauenego dato non restituto. Donatione
super eadem sortem in dicto ecclesiastica minime pretendentium
dictorum Nobilium Incapacitate fecerunt. Que cognita
de equitatis Clausulis in ipsa minuta descripta actores
seu actores eligerant per quod ipsa contradictores
procederunt ac penas quilibet earum incidendo
in eam fuit cumulit Incapacitate ad ordinem petendum
dum Nobiles Ecclesiastici ad solutionem presentatum
summam quingentorum ducatorum in pecunia
forte et ipsi quidem vel modo obligatorio servient alte
rius cum quingentis illis ducatorum minime dato restant
post predictam et non exhibita ecclesiastica ad cognoscendum
et Mathem condemnent tum compensationem erogando
in conservationis ipsius quidem pecunia servis
regentes demonstrando Nobiles quidem Premin
dicti ac penas ex vinculo fisci contradictionis fa
cultatis Judicis officij presentis arbitramis alij resti
tonem bonis per ad ipsius minime rekauenego
dati Sententia Judicij presentis Magistri ad quod
juris Justitie et equitatis erit decernit statuit et
pensi citando ad hodiernam audientem et proveni
ente Santibus ipsius citati et quod actores per Nobilem
Albertum citonicchi hoc et alios ad hoc pro actus
et Nobilem Incapacitatem coram judicio officij
comparentibus Sanctis ad assistationem Santis citati et
et concepit hoc Dem dilationem ad quam mentis fa
tam Dem impugnantia ad sequentes quere tenuan
fatis dicti Nobiles primus ad hoc fuerunt ita
ecclesiastici omnium Sanctis citatis citatis mihi
Judicio officium hoc quod dilationis comparen
dando comparendi peremptorius Deliberato

Secretum deliberat. Stowo et Kotarczyno

In causa et actione Judiciaria insurrecta inter Dnos Albertum Josephum trium nominis Joannem et Stanislaum Dobrzyckie actores a buna et Dnum Adamum Kotarski nec non Dnum Franciscum a Dnis Drzechowskie parentem et actoris coram actis sat. Stowy reum ex parte ab altera pro eo quatenus ipse vigore ejus transactionis summam pretentatam actoribus ut supra solvat aut de bonis propriis originalibus condescendat Sententia Judicij Dominalis Stowensis Dnum Stanislaum et alios citatione ipsa ejusque tenuta inscripta in se continente in die in hodiernum recte cadente partibus prout in ejus et pretensa pro Alberto Dobrzycki pro et debita aut in meliori forma juris coram Judicio ipsis existentibus comparentibus et causam pro conviventibus quam controversijs Judicium ipsum coram se jubente causidicis ipsis controversias partium in judicio hic inductas et expositas deliberavit deliberatis ac ad sapiendum recessatis sat. Stowy Dnus promissum debitum certo eod. celebrand. termino partibus numerat. utrinque in ejus Judicijs sapientibus conservandis sapiendi peremptorium

Dabatum Stowo Sokolniki manu mea

In causa et actione Judiciaria insurrecta inter Dnum Thomam Franciscum Kobylinski Vexillifer. Drohiczien. actorem a buna et Dnum Paulum Kobylnicki post translationem Dnus seu Dnas ejus pro actoris eo non prosequutorem sua de hac

Scripte sunt tam tapoi ad paratos quas vis simir gradus
et Imos m quibus causa mpactipta Relit necessaria pen
dat indeterminata nempe ad paratam dilatio nem scripto
oris parte ab altera stat ulterius cum causa cum jo
jure suo Dutul pro eo Erakeny pres Lud a sympati
ombus juridicis tam Illust dominis Imi principis
ey quam Andree Zabanuthi et alior quam nis
personar ad bona pteo per aud postea concurren
cunct aut femmam pro bonis hoc tempore ad
ptam autoritate Sententia judicij essey pro
pro ad mysa Burgi ffoden absq dilatione
eod sedens pdemissa nisi contenta in dicm ho
diernam indende approbent ortibus pdis ultimis
et quid autorea pd valeant mandabit dominus Vicesp
pentem mpetum stabit pbr soram Julius assig
per comparet sua ad effectuandum comparentia
stat dedit et assignat hac eadem judicium dilatio
nem ad meminenta ejd stabit causam pdem
Impug nanda et ad sequentes audiendum se
Jo Rosen mos procuray ab hinc m sancto eod
celebrand Imam Curabus pdicto ultimis in ejd
Julijo sequentibus sine quavis dilatione
conservando comparendi peremptoriam

ad Bona

Denim condemnationis processum inter tractatus et Rudonis
In Causatione Judiciaria mpactipta inter nos Do
sabam N Thome Imbi Consortem Mariannam et Do
rotheam Virgines mmpes Rudowskie ad N Rudi
Rudowskie ex et Nob Mariannam Lienczewska Bono
rum processum Ordinatis pro rata Consortem in absenti Virginem mmpe cum Rud
et de jure mumbentes authoritate etiam ad
ab una et Nres Helenam Rotkewicka Vxorem

Consortes

consortem Matrem Thomam Joannem et Rochumkia
Imenskie bonorū seu sortium Smrecino pjudicio
ad debitos respectores partē alterā stud pro eo
Quia Jpse sortem certam in bonis prefatis
suprascriptis et illatis actrici debitam ac
juxta ejus actrices conventiones pubblice petendi
Quapropter videnq et audiendo ad rectificationem
sortis ejusq in parte petende hunc responsum
proventū de corte eadē indebite percepti ac com
portationem munimentorū sortem eadē ejus
deantium Jpse contra Judicij decreto ultimo
latum ac ejus executione Jpse suum Impetra
te continente in dei rebellionem mandatum et pro
veniente sortibus Jpse actricis et quod actorea per
P Thomam Gatti pro et nomine actoris multipli
cata per Rebitam et P Alexandri Cyprotis
et alios Curatores meos pro forum Judicio ejus
dem venientes comparendo et cum Judice alter
contrarientes ejusq Quere controversijs partium
comparentium coram se Judicibus examinatis
necessariam ipse condescriptionem declaranti ejus
ipsi Dñi ad bona Smrecino confuit Cerne
professi Imo pstato tempore mutuo per
hunc sumptu ad bona eadē condescriptum sum
partium et pscriptiones liquidē ipsi cognito
de sortibus per quem quid dant poterit Jpse
quiret eaq juxta pscriptiones et jura
edixit decretum eui comparentibus ipsi
jmabit Partes pmatterna dedit et addendi
quid decretum Partes ad quae pervenerunt
sub pena quae in casu decreto Judicis in

causa decreto presenti contraventuros interponez

per D. I. P. S. Mun. Mell. Dzierzanowski

In causa et actione sedecuria extraordinaria inter R. Albertum Dzierzanowski Actorem ab una et Ignatium Nicolaum Sokolowski et Magdalenam eius uxorem rei Petentes ab altera Actum est Coram me Joseph Joannes Dzierzanowski Actorem eiusdem Matrem Antonium Annam Victoriam et Sabinam Sokolowski Filium et Filias adhaerendo ensemptzenibus Intentis Secundo post obtentum Continuatum ad diem Judicium pro parte altera citati qui non comparuit ne Sokolowski cum prefato ad Joannem Sokolowski Fratre duo Manto ac Parente ceterorum Cujus causa expositum citati Summam Decem florenorum Florenorum solvere debere pecuniam una cum possessione habeat Summa pretensorum pro tempore in eadem inscriptione expressa persolvere nondum persolverunt Qua propter ad videndum et audiendum ad Solutionem Summae Pretensa ipsis delegem cum omnibus Actionis effectibus officii Sententia Judicij Citatis et comparentibus altera citatione ipsa fuisse in Sententiam indem Rodzeman indicente et pro eum ipsis partibus ipsi utrique Actores quod per Valentinum Ignatium Sokolowski Petentem ensemptzenibus Citata per Dum Joannem Wozniecki coram Judicio affectis et comparere tam ad affectationem partis citatae Deest et cendest Judicium Dzierzanem ad Sententiam causam et impugnantia ad Sequendum Declarat Sabinae Socetis Primos eximendo absolvit ne eadem Petro celebrandi Summum Partibus et Patris citatis et separando comparendi per eum Judicij Sequestine quales citationes conservando comparendi Victorium Continenti Mag. Sokolecki ad Petitum pars Jnus causa Quadragesimum ad D. Sanctum Apostolorum Jnstantia

Publicatio ipsa Decima et ipse Sokolowski in Decimo ultimo mensis

Jnstantia

Sac 127 Actum in Bonis Ecclis Prosken Magnificorum Dnorum Sobiski Echorum
Sum Illustris magnifici Alberti in Lubraniec Dgulski Marschalci Sua
Regni Ildredi ad presens Residentis Illustris Magnifici Nicolai in Podo
hid Podoski Castellani Plocens subiecti ad Bona Ppria Szrenskie spe
ctante alle Ebertos Bonorum Sua reconmendem Bonenum Sabbatho
post Dominicam Inuocauit Quadragesimalem proximo Anno Domini
Millesimo Septingentesimo Vigesimo Septimo coram Generoso Valen
tino Klonieuski Vicenotario Terrestri Lawskensi Burgrabio
Castrens Relatinatus Plocens in presentia Generosorum Nicolai Sgn
dacki Adami Andreuski nec non Ministerialis Regni Generalis
Honesti Adami Kwiatkijna de Miaczyno magna authentica et Ju
rali ad Actum presentem Attempti Qui quidem Generosus Vicenotarius
et Burgrabius Castrensis Plocensis in vrendo Legibus et Constitu
tionibus Regni de peragendis Executionibus Sanctis satisfaciendo quo
manerj officij sui ad thonis sui a Magnifico Joanne Sigismundo
Stanowo Czaplewski Pocillatore Terre Wisogrodens Vicecapitaneo Castren
si Rastus Plocens per expressum habitis assistendo et Regia scho
rie Gnosse et Alberti Sobiowski Sobiadeci Terrestris Plocens Actionis
et Jurecincentis die hodierna in Actis sententia officiose cum supra
scriptis Nobilibus ac prodicto Ministeriali ad bona superius No
minata Proskowo ad Oppidum Szrensk spectante vigore Decreti
seu potius Literarum Obtentarum Certis finalis ac indilatis faciendae
Executionis de Acta in Castro Plocensi in Termini Querelarum
Causarumq Officij Judicijs Feria secunda post Festum Sanctorum
Trium Regum Anno presenti proxime futurorum ex insertis eiusq
Actionis per Jurecincentis Super Relicta et Successoribus olim
Illustris et Magnifici Alberti in Lubraniec Dgulski Marschalci
ci Regni Regni in causa occasione per eos et Successores summa
viginti Trium Millium et Quingentorum Ejusdem Polonicalis
per prefatam olim Illustrem Magnificum Maritum et Parentem
ipsis scripti manu Nobis Solui assecurata Restis Solutionis Re
cessus Sanctis debitis Cathonis Obtenti et publicati Processibus perdu
cti condescendit Jurisdictionem Sugni Officialis presentis Actis pre
Quarta acta Executionis mea scripta et fuerse in Regnis Polonia
pro Rectore Actorum de manu Joannis Subsignati Domini Actis

per eundem Ministerialem Securitate publica Circa eiusmodi Actores
Iudicios Absentium solita proclamata Fundauit Partes Actoream Iure uincentem quam citatam
am eidem Ministerialj accl[a]mare Carelicham adhuc presenti
à parte Actorea personaliter comparens Nobilis Michael Dyb
owski ad Urgendam Executionem Plenipotens ni[s]i[m]ptus Reproduct
Supra Scripto Decreto Seu Quero denuo Ehmans Iudex Loci ac
Indilatè faciendæ Executionis Urgore Cuius reproductj Decre
ti petijt Idem Plenipotens Nomine sui Principalis eadem Bona
Villæ Krosskow ad oppidum Szrensk spectantia ex[e]q[ue] per duct
Succesus in Possessionem Principalis sui per officiosam Executi ad
tradi et ad Conscriptionem Inuentarij condescendi Quam Executionem
Idem Prosp[e]r Burgrabius peragere[n]s et eadem bona per Executore
tradere uoluit Verum Quoniam Ex parte Status Edelcet Illustris Magn
fici Castellani Plocensis ad presens Possessoris Bonorum eorum Per
Sonaliter Comparens in Actu eidem Executioni Generosus Joan
nes Lewicha Famulus et Administrator Illustris Magnifici Castellani Plocensis Domini sui
eandem Executionem his adiectis Formalibus Bronić tey Exekucyi
y Zadnym Sposobem nie dopuszcze Imieniem Jasnie Wielmoznego
Imci Pana Kasztellana Plockiego Pana mego do Insze Sądy Mowiąc
Ze Summy natych Dobr ich na Zastawie ma y Rozne Dzierzma
na tych Sydach przyszłych w Plocku Czego mu sie nie godzi oth Summy
y Zaplaci przez Decret ateraz proste o Remisse do tych dwu Sądow
tuch Plockich tenere[n]s impugnauit et Quia non permisit Quo Se
nerosus Burgrabius ad tento ne aliqua Exclentia exinde subse
quatur Causam Presentem cum totalibus effectis ac Partibus ipso et
impugnatore pro discussione premissorum Fortiori demandauit
Executione ad Iudicium Castrense Plocense ex quo Causa presens emersit
Remisit Remittit q[ue] presentibus et Terminum Partibus memoratis Utrisq[ue] ad
eiusd[em] Iudicij proxime celebrandi Et ex impugnatione pro Ext et Signa
tum et Conferiatum Comparendi perentorium Decreti sui Executorialis Vigore
Executionem peragendi etc.
Actum Anno Millesimo Sexcentesimo Decimo Octauo Feria Quinta Circa Festum

Jmm quoq; ex adutatione literali Castren Capretan Cloacen
Jenobii ejusmodi Sauly Sapmmy m Gebehegio et Stolen
Jano Jacowski Slocen Slonsien etc Capitaneis Copiq; Mili
Antonio Jumetadilatione Exhortumdo Literien Capii
tuneis Dgnabilem ad Illustr mfiā m Lubromice Dom
Joki Marschalci Curiē Regni Polyi et ad Illustr mfiā
Scalia Radiwilonia procreatos Bonos Jmmobi
cum attinentijs Hereditar tum Ducalis ut Podlysi
Podoski Castellano Cloacen Dobrinen: et Capitaneo
rum Bonos quovis modo et Jmmobilia Sessio
ri Testonis Vestigijs obtinere Regio Jmmu
nitate mpte Jungimur Spte authoritate man
demur ut m Jnis Querelans Causarū Officij
Judicijs Jena Secunda prius et prelimiuari
ter m Castro Cloacen celebrandis Spte ac Pcon
torie Comparentes ad Jnstantiam Alberti
Jm Pedroni Voltowski Judicis Cloacen ad mfiā Alber
ti ejusdem Pedrowski Judicij Jnris et Notarij
Castrensium Spti actoris Literas Citat Sen
tam et actionem Judiciariam per ad Vos adparitas Sen
tam et actionem Judiciariam per ad Vos adparitas Sen
tentiam Solutionis Summe Quingentarum Mille Flor et
Quingentorum Jmphorum Polon una cum pe
nis Jnibus ab eaq Summa provenientibus ac Jn
Juriam mihi m mentatam Refactionem eius
dem Quando Vobis eandem Sententiam mandat Pedan
tes Illustr mfiā Castellanus Cloacen Dom
Jha Mattis vestre mfiis Dnis obsq; paratis
quidvis Decreta ad parata quatenus Jnstis
gradibus ni quibus Causa ejusdem Petitis mde
esse pendetis indeterminata remanere ad
paratum Remittimus obsequio Vestro
grabuli ex Jnnis Bonis Brzyskowa

Jpn

Supplicova ad Judicium nostrum factam
Veniens vobiscum ea in causa jure proced[ere]
sententiam Judicij nostri Jolicitonem fum
mæ expensis expresse una cum prædicti
bus minuj dictat sibi partibus et ejus
jure datum in scriptis Clocensi Zeno secunda
post diem Quadragesimæ proxima anno Dñi
1709 Jndeterminato stat habuerunt vigore pre
sentis Commissionis ac adiutatoriis scripti
dationis Jpsius Dominini in dicta hab
emam residente et proveniente partibus
Jpsis citatis et quid actorea per D Antonium
Crepellum Clocensem procuratorem in scriptis
Stata pro interesse Illustris Nisi Castellani Clocensis
et Signatorum Bonorum frentis et Populo vocem
Jmpetus Adamum Jeronimi Canevianum Cervetem
Clocen foram Judicio ossej frentis comparentibus
Quorum habiden Bonor Oppidi frentis cum
attentatis subsequenter sunt conversis primis de
Judicium controversijs Cartum comparentem
Judicialiter fuisse exactis in negotio Commissi
cum Cosessore præmissos Bonos experiri
mandat Quod si experimento adreperitorem
comparentis ab eo D Illustris Nisi Castellano dict
et consequi hoc Dem Judicium dilationem majo
ex quo sueta majoris importantiæ D Illustris Nisi
Castellani Clocen in Judicijs tribunal sem sembocq
attentat Quam probabit debuerunt literatorijs
Justa legem postea sequenti querelas sub Clocen
Jnvos primus ab hinc Justitio Clocen et tabernos
etc etc

Salvis Jpsius Jure semper

Delatio Inquisitionis inter Dñam Jannienski et Joannem Ostrowski

In causa et actione Judiciaria in praesentia inter Nobilem Dominum Stanislaum Kobierzycki actorem ex una et Bonos Josephum et Joannem tum demum Nobilem Andream Sanchuski Miserewicz Fattowicz et Nobilem Adamum Ostrowski Judicis Sandecensis reos ex altera partibus coram actis authenticis legitime factis parte ex altera stante Quia quum jam postquam legibus et constitutionibus Regni satisfecisset nemo impugnare fuisset ausus sunt temere et praesumptuose fortem bonis dominicalibus Stari una Siedlczyna alteram Przemierzelczyna nuncupatis Curiae hereditariam possessionem apprehendere actorem usu fructu et proprietate privare de facto ac in dominatorem eorundem subditos pro Regis colligere Inventaria subditorum per tempore Starostae varia in locis et temporibus in bonis non sine laesione et violentia Regiae Majestatis inquisitionibus deducendi etiam subditos ut de facto Judicionum Joannes Fattowski peragere et praetextu de facto praemissa executi sunt ac plenum ex mandatum Regium non absque ruina et praeiudicio de subditis bonis ad emptionem debitae pecuniae pertinentibus Quae quidem per decernendi et id quod finis ante executionem praemissa immediate in diem hodiernum indebite provenerunt Partibus ejusdem et quia actor pro citato per Antecessorem praecedentes coram Judicio officii praesentis comparendum ad effectuationem partium utramque dedit et consignat hodierna Judiciorum delationem Inquisitionis super contenta citatione et protestationis Partis actoreae in sequenti Quocirca Nobilem Stanislaum Kobierzycki mihi praemissas ab hinc ne sancta ecclesia Romana Sancti ubique educendo permanenti Partibus me moratis ubique mihi officii Judicii sequenti fine gravis ad citationem conspexando compasendi peremptorium

Decretum Condescensionis inter Nobilem et Honestum

In causa et actione Judiciaria in praesentia inter quo Nobilem Dominum Stanislaum Kobierzycki actorem ex una et Bonos Josephum Antonium Joannem Mariannum et Agnethem Nobilem Secundo productorem contumacia plenarie Judicium coram parte ex altera et Nobilem Andream Sanchuski cum Nobili Mathiola quo[illegible]

in ofa ad ubiq; qui ea indiget de jure in cumbente Ordene et audiendum disponem nostrum et Defuncti Bonaru omnium mobilium et immobilium ni bonis fuerit ac Rogatu dicte pd aut post ejus Joannem Swchodi quondam Annae filium patrem dicte pabuelem Actem hic conficiem per Sententiam Judicij Stentor Stregi officium competens ad eand disponendum et deputari et Quadjuris erit exequi Cetera deinde pars petitoria ejus premissa nisi contenta audiendum Audiendo et provident Partibus Juris utriq; et cuiq; pro pabilem Laudandi et pronunciandi Sententiam Interlocutoriam pro ut Acta per Antonium Rabucki pro et alios Actarios ejusdem pb Coram Judicio officij presentibus comparentibus et secum Judicialiter controvertentibus quarum Controversiarum pro parte Actricum pdcarum fuit productus Articulus necessarium esse condescendendum Joannis Jaworski Burgrabij Sandecij Actoris Actrix Joannis Regalis Conjugis Lr. Burgrabiae pro pena secunda post Decessum Joannis de proxime venturo mutuo partium sumptu condescendum Sortem actores conentem proponunt nate ea dividet et posessionem ejusq; appropriabit partes q; moderabit et dividet Amicis delectis partes ad Dem ac quiescere tenebunt sub pena sanctionis quidem ejus Decreti pridem contraventionis interponit presentibus. Quibus pronunciatis Actis atq; Judicio pbitum Sabrowska Nobili Joannis Sabrowski Actoris Uxor Ma Magdalena Krochocka et Mar Ejus Filia pro creatam filiam Ntes Joannis Actoris Ejusdem consortem ejusdem actores

Dilatio manimentorum inter Dd Actorem et Reum

In Causa et actione Judiciaria nobis accepta inter Dominum Jaworska de Krzyżanowice Adamum Wojski Sepulcretum nostrum pro ut ven Dominus Joannis Jaworski Dnus ejusdem villae pretenditur decessit ergo actoris conjux quae ad pertinuit Dominum Jaworska prosecutionem consuetudinem in ejus Monte ejusdem

de una et S. Stefano et Francisco Diurnis et Valentino Iuliani
de vero Iacobo ex altera Nastatedensi Januaria procuratorum
dicti Ioannis principaliter secundo post altercationem hinc inde
plenam plene ab altera parte dicti Ioannis adhaerendo predicto
vicario specialiter supradicto Magistro Valentino Barutem Ja-
cobum Iuliani et Diurnie vicepersonas dicti magistri Petri et
Petri et Jacobi Januarichi de summa mille florenorum
boni vicii ex debitatagiis supramemoratis dicti Ioannis
Januarichi ex causa et ratione vicis seu pecuniarum ipsi
haerente recognitis ad videndum et audiendum ipsi adjudi-
cari contingentis actricem exigebat cum instantia
per ex causa summa mille florenos boni valoris condemnari
petendo sententia judicij absque presentis magis solutionem
petita summa mille florenorum

actoris hodierno coram inter actorem pro actore et pro[curatore] ejusd[em]
parte ab altera stabili pro eo quia pro et prejudicio Mart[ini]
accepta ab actore in possionem primus prefatus fore cum
plenis indemnitatibus actus de quo supra pro
expurata tenutam eaq[ue] petitum in libellis transactis
indemnitationes non plene prout contractus debi
gaverat actor reddidit et eas deperdit sortes per
impulsionem inventarior[um] confabulavit sepimenta con
fuit cavsavit per que premissa penas judicio stetit
arbitrarias incubuit seu ceteri compiger incubuerunt
pro quibus super jure decernendis hinc respectione demoque
stante actus citationis pro finis hinc se causante inde
habemus audiendi et providendi partibus jure uti et quod
actor stetit per Martinum suo et comparitis pro nomine per
eosdem judicio spei presentem comparentibus et seu
judicialiter contradicentibus quarum contraversijs in
dicium diem sorem se judicis exhibitis examinatis et plenar
ope condepensionem mag[ist]r Jacobi Sokolnicki Burgmag
Pard Vocati ad bona Malorum censet quid Burgmag
captato tempore mutuo partium prompta prelectionis
tione condepensum de pretensionibus exposi pone
rum non tenuta pulsum ore inquirent
jugnitiones expedire partes moderatis et decidet cu
nos decisione partes aequi pere teneantur sub pena
banthomis quid mi bi pro decreto presenti contraven
tionis presentibus interponi

Decretum compromissionis inter Nob[ilem] et Mag[nificum]
in causa et actione judicata vel pretensa inter Nobilem
Franciscum Nadratowski et Magnificum Dominum Casimirum
Comitem Sapiehan de Kodnia Castellanum
de Grodnie primo ad
Adami Brzozowski ~~ad pretensa rebus~~
secundo dictum Incol. Cracovienski Rebus
Nob[ilis] Thomam Dobrobec Lithuanka primo ad
Adami Brzozowski ad presens Pl. Pisarko
Comes Regiae Majestatis
super dominium et quod compro
mittendum Mantis jurius parte ab altera

Citato secundo pro defendam Constumaud ipsemum
ad suplo extum mandate per dn Adamum Boo
penbuchi Maritum privarem supra scripti N Kodila
datum super aureum torquem Valoris Trecentorum
Ungarorum testamento ultimo voluntatis dd N Lott
kowske approbad. parentem ppi et suis actricib per
suplo lebz per dom Nadlem Adamum Brianowsky
pro rem pete certam pmd dapso restatu de Anno
in obligationes pretium apud Stephenka exortum
quo mediante suplo Impetrasse et obligasse
stetisse non in rei veritate nec vasam percepisse nec
ppi ut Matheo et quod dn Boyanowski expertes
suos pures restituendo suo recusant sumpta ei
contravenire quapropter ad vr et audiendo
ad restituendum ornes ejusq torquis seu solutionis
hinc ejusq torquis sententiam judicij sing futuris
alias citationes ppi primis minime existis
dem habiendum judex et provisionis partibus
ppi ultro et quod actorea per N Franciscum Nadrato
ipsi suo et Consortis sue nro pro Citato per relatu
dom N Mathiae Dramanithi suo et alias Nris pro
rum judicis officij presentis comparens et secum
judicialiter contradictionibus quamum contra
rorsi judicium pleno veram se nodum quam
dictus decernit et pleno decernit Quabelig com
parens actor compro bet realitatem certe
respectu patendi aureo pro sequenti Quereta
ber Sand Hoey Nris predimzus et Nris celebra
dominum partibus memorad ultimo mieijs Judi
cijs sequentibus conservando cooperandi exten
ptorum post quam petitam comprobationem
vel non judicium decernet quod Nris ejus

Relatio Majoris inter Alex Inostran
Petrowski et Nic Sadalowske

In causa actionis Judiciana in presentia dd Judicis
Officij presentis cum Relatore Dom N Franciscus Nadrato

Dictatho Inq.ōnis ins.ō P.e Brochadel et Fabra.

In Causa et Actione Judiciaria instabat Sur Inq.or Judex Officij p.ten c.ōs Delatores Ioannem Brochadel et Fabianka conjuges Rr.tt ab una et Ioannem Fabia adhorentes Rr.ōm ex altera Rr.tis Authis.bus fact.ō ad Judicium p.ten.s de hodierna parte alt.a Rr.tt pro eo. Quia ipse postpositis legibus p.ri nulla habita ad Rr.tt ex.ōne cum varijs coram Ex.ōris diffamauit dishonestauit p.cata pungendo p.bata obiecit ac insup per bona cum timere medo violento intercepit et eos restituere noluit Atq.ue non sult ex.ōne p.ri Rr.tis exp.ōsitione cert.ō boum Rr.tt privant ac alias injurias c.ōs Rr.tt intulit p.q.ue p.tis legis Rr.tt excepit ac petens eo nre sanctas Iuuebat p.q.ue debitis d.ōs quid juris erit exequend.ō p.ten.s Rant alias Statione ipsa de p.mis latorie in se existen.s indueri hodierna inden et ulterius partib.ōs ipsis dict.ō Actor p.te Citata p.d.ōs Thomam Janse. usse.

187

In Dei
Dictatio Inquisitionis inter Suchodolskie et Stupeckie

In causa et actione Judiciaria inscripta in Terris a toz[illegible] Ju
dicum [illegible] Ciuitatis Petrum et Paulum Suchodolski Judices
una et [illegible] Mathiam Puminski Jacobum Stupeckie Judices
Lubowski Camerlan. Porczewski Thomam Porczewski et alte
rum Paulum Lubowski Secundo post obtentam Citationis
paratam in hoc Judicio Protestationis sue coram actis auctho
ritate fact ad Judicium ex vtra parte ab altera et pro Co Judica
ri contra venientes Legibus et Constitutionibus Regni Salem. Di
strictualem pro seruitijs sui ad spectant Intercepturn
cum ad multas sui ad requisitiones restituere noluerunt
priatam p debitazatas Inventarior Impasitiones et inscri
siones compabularunt Realia numerum p banda ostende
runt idem P Pumarski insummiare sui ad p[re]dendo
Injurian et oppressionem panni Colonis alioi subitor Qua
tator intercipere deinceps et auctam Valoris triginta flo
renor nulli de damnis mutuauit ac alias plurimas violen
tias et oppressiones omni Ingressione p banda p Legis et per
petrauit per quod Leges in Regno sancitas et per
fatis succubuit et ordinem succedendi p quibus Appellatio
ex vtendis et non stat alias Citationis ipse de Comitijs in
se tatore Legitime rendendo hac de re ingressu meditante et p
ducente partibus ipse vtrisq et quae aliter pretendere
p P. Jacobum Stupeckie sui et actoris Petitionis
coram Judicio officij ipsius comparen sandem ac ad
citationem partis actoris ad dictat et concessat hac ipsi Judi
cium Dilutionem Inquisitam parte vtriq

Dictatio Scriptionis inter P. Dziarskie et Dziarskie

In causa et actione Judiciaria inscripta inter P. Nathanaelem de
Dziarskie Prosi Joannis Postkowski Consortem actorem
ostendi Prosi Stanislai Dziarski actricem abundet Le
gitimum Dziarski Civis olim Stanislai filium
sortis certe in bonis Gedeon Stanislai filium
sum Postowski Civis sortis Tenutarium obligatum ad Iu
dicium ex vtra parte ab altera citatum ad hoc Gedeon et tunc ad
postitionis petitum Petri Stanislai Dziarskie parentes Judicii
et Civis Cracou sui quamdiu tanto Loco tres sibi aut ali
quos ad se penes ipso P. Josephum Dziarski eligendi ipse
P. Dziarskie sibi eos deputandos optione scribendi ad
mustas actricis requisitiones etiam ad officium Mag et Ju
dicium arestum apud Postowski inter positum Loco
Consensu dispositos restituere noluit et amto noluerunt
vsq finitu et expositione Coram Bonum actricem pri
varunt et quia propter ad videndum et audiendum ad citra
dictionem Coram Bonum una cum vsu fructu ac pro
nis respectu p missos succubitis Sententia Judicij nostri

In Dei

Dilatio Inquisitionis inter [illegible] Hangowski et Ysola

In causa et actione inquisitoria inter Magnificum Ysmen Hangowski Thesaurarium Palatinatus Plocen et Glaus Malazynski Bonor ejusd ad ministratorem ex actore ex una et R. Dorotheam [illegible] ha olim Koczyski Consortem relictam Reum in hoc ordine protestationi et gravamini ipsam facti secundo post obtentam contumaciam pro ad judicium presens parte ab altera citatis in eo quia ipsa in contrarium legum legni procedendo Magnificum in possessione certa Agri Bonis Suis alias Strzyeny multo labido jure perturbavit in causa forte aliqua appositorum adjecta vana et dilatoria Segetes varii grani et Almenis et Campis ejusdem ante nocturnis temporibus subpremendo intricepit usuig suo applicavit damnag non mediocria tam ipsorum quam Inventariis suis Inquisitione probanda intulit ad extremum Bovem laboratum sub dicto sine ullo gravatione intercepit nec eum ad regionem carrucha labore causavit aliasq plurima asportavit bus supra ipso declarandis et taxandis laboratione et de Campis unde satione ejusdem ingens radicum arundinum Valum Malazynski parte ejusq et quas actores per naliter citatis et S. Jacobum Solomichi coram Judicio rem deducit et exequit ut ad assectationem partis actoris ad quem pertinet Inquisitionis partis ejusdem Inquisitionis actor ad legem quae Clausula et protestationis parte Solomichi Quia citatis et ejusq in causa forte post Domini cum Almenisore Quadrale Jum et eius primam deduxit

Dilatio Inquisitionis inter Casimirum Charowski et Ysola Charka

In causa et actione sub Judiciariis inquisitionis primo gressu inter Instigatorem et Reum Judicij Terr Cuius et Antistium Ysmen Charowski aut adamatum ejus et quid Maria in existentia manu ordo coram actis authen Reum facti secundo post obtentam ab altera ad judicium parte stitutionibus Reum ipsi post positis legibus et habent in contrarium veritate Cum ad animadversionis non obstando damna plurima in

Cumulus

frumentu et p̃ atos p̃ deliberatam Inventari
ord impulsionem causarunt aliqui ex malis
subditis oclodecim Cagro p̃ balis in quo arbitratori
et seruiente collegerunt hordei subditos duos ac stra
tum et quo fabis do curru colligebant deliberatis
ventaris compabularunt aliaq Dampna prout vitio
sus et Ydiotus Conat causarunt ad hoc nec ulla data
occasione excusetur to inuulnerarunt vulnerarunt in
obedientia eccl̃ia impugnarunt securim inter expenunt et vig
ad amicabile ingressionem et tutelam inierunt et
tentarunt et hactenus asportauerunt ex alia munera de
duenda objecerunt ad hec his contentis violentijs vsum
in majorib⁹ rebus exercendo ausu nefando unum p̃ tan
et Ph̃ Eychartshi invasit indebellum Regi publica et
tum provocauit verbis inhonestis p̃ sentis et audientes
et coram variis p̃ sonis subtrahunt et reduxit ad alias vicis
tas sessiones omni ingressione debitam ad p̃ Regium
p̃ quod contra Regi sua ea exercent p̃ dicta et
Emergentes succubuerunt p̃ quibus vas ydo ecclesiis
p̃ fatis obstant alteq vero mihi Instigatorem Judicij
officij p̃ dicti dicunt Detatores p̃ dicti et Stanislaum Eychar
hi et Isabellam Struspka conjuges ac Gburno
et Georgium Cachorowski et Anastasiam Stala
nowska conjuges et quid mandatas conspectu cum
authoritate et absentia dicendo post obtentum
tum aliq̃ p̃ dicta ad judicium p̃ dicti parte ab alte
ra fuit dictum quia ipsi non observatis debite obser
vandis legibus et constitutionibus Regni quadrienni
um videre difamare dishonorare injuriare de
beant immo scire vetant attamen ipsi hij non attentis
quinimo postpositis semper in hostilitatem exercen
primo quidem et discretionis p̃ fatis mentem
tem cupientes bone Ph̃ Eycharskie conjuges or
dem cupiebant bonis Colcyno p̃ alio quod animos pos
sedere modis suis ad inventis Cancellarium p̃ dicti
scripsit et acceperunt cuncta quem decepta
onem et patam ante Ph̃ Eycharskie primo verbis
suis honori et fame obtrectari nocivis assec
tum probarde objecerunt de honorarunt in debito quo
res in aliam partem Capitaneos projecerunt
barbas integra jacentia conculcant in vitan
pestis ingressum domum propriam aud ali
provocarunt multa damna in frumentis et prata
dicti presentatis suis p̃ deliberatam impulsionem
miserunt in foro aliasq̃ plurimas violentias omino

p̃

2a

Dilatio Inscriptionis Inter [illegible] et Adversarios

Pro Primo hodierno ex debite contingere possis Intrascripti et [illegible] Dominicus Dobrosielski ad Legendum Literas Citationis Regias Decretum Commissionale Relationem Executoris Citationis Regiae Decretum Commissionale Relationem Executoris Citationis Regiae Decretum Commissionale Relationem Executoris Citationis Regiae

Barritus Gnosus Gumowski per M. Krasinsky

Do Jmo Rodierno ea adetatione Literali Castrey Plg Tenonis:
Sequentis Paulus Sasimirus ex Janszewo et Grodzici Janszewsky
Leg Pionscey & Capitaneus Tibi Gnoso Paulo Gumowsky dettes
tona Bonis tui gntr oiby vigore Legis & nostra gra hac-
in Parte fungimur Citatoneali autho mandamus ut eis Tenis
Quereli causam officij Judicij Tenia 2. proxe Septembr. ab hinc in
Cas Plg celebrand. pte ac Compto Compareas ad instantiam
Mgri Antony Krasinsky Castellani Biechanoc. Quia Li-
te Pendente Translapsus Tribus Annis Translapsos Trinos Legitti-
mationi obtinendi Causa Prorogant translapsi. Actor de-
potuit ad parata Tenia parat. amp. Dilatione Scriptoria,
et hoc in Presentia rationis ~~debendi~~ per te summa 50.
Typsorg Scripto certo manuali sibi actori a pretacta non-
solutionis ad citatis ulterius tenus ea tibi Causa a Jure
Quaditani Jus Tria pantium & respondendum Dakm Jovis 1726.
Tenia 2da Proxima Septembris ~~Conductionis~~ Dilatione ead. anterior. ad citationem ejusdem Scripti Actoris
te existeng in Dicta Rodierna Judicy & prendi ~~pfata Causa~~
~~per totam Judicium Dicti Judicialis Tenie actor~~
~~petijt Lyg ead Citato~~ Pars Actrix et Judicium Officium Pro-
cessum Compareg Pars Citata Rodierna per Procuratorem
Compareas et Cum Rodierna per Judicium Officij Pro-
Legitimi Attentans Actorali petitionis Citato Judicium Audientes
Mgri Gregorij Lokietki de Bronowo Judicialem Officij et Curiam
Generalem Citatorem ad Citandum Officium Judicium Curiam
Gawidzky Respondit Officium Judicium Pro. de reste et Commotate Compareg Pars
Partibus Dilectis Causa Citatis pro Citatione Curiae et Commotate Compareg Pars
et Judicium Generis Communi Assertatione Partes Actoreas utrinque Annuendo
ejus Partium Pro Communi Conhaesum Contenta ma declaratis ad Causa pabli
Deputati Gregorij Lokietki Judicialem Adulti
Authoritate Regia Munitis Statuto modo ut Dominus Citatus ad Citandum
tis esse Partibus Partes Pro Communi Conhaesum Citatus ad Citandum
Partes Generis Partibus Pro Communi Conhaesum Citatus ad Citandum
Pabli Congressi alter ha vice Termina et Tempora Pro Communi Citatus ad Citandum
Officium Judicium Deducat Officium Pro Communi Citatus ad Citandum
Publicata Sanctionis Pedum Judicialis Causa Citatus ad Citandum
Executione Officium Capitaneum Judicialis Causa Citatus ad Citandum

Banitis Hlot Regnsky p. X Rudenski.

Juxta actum Ferie Infrascripte in Bonis Infrascriptis nominatis Officiose p. Gg
Plocy expedit. manuq. Spo Joannis Sobieszczanski Leguey Actum m[anu] scriptarii Regni
mi Acte Lehicka et Successoris ut J. Nicolaj ost. Lipski Turcorum ante portam occisus
Quarta Sabbatho post Dnicam Misericordie Dni prox. anno 1727 Stan. Gabriano
Donatio p. Jo. et B. P. mi presentia GG Jacobi Jordanowski et Laurentij Sobinsky nec non Rdi
Mathiæ Prodouski de Grodkowo officialis ad actum legendum audiendum sumptis Juramentis
Stendo Legibus Lyr de pagend Exulib. et mercenariis Regni maioris officij sup. ad Dnia Supra
Scripta seu intendere debeant cum Supra scriptis Libris ac Actis Confectis Jurisdictionem Judicialem
accusam Supra scriptum Actum fundavit pacem et tranquillitatem publicam circa Eius modi Actus
officiosos de Lege servand. Quotidiavit Partes ad Eius comparitionem declamare injunxit
post quas per officium Eius fundationem placitat. et Legalitatis publice quotidie p. mem
acclamationem Stis comparibus Stanislao Laurentius Sobinski GG Salensk. et Rempsteus Insertus
expulsis Panam Sanctionis de actu Just. in Castro Plocen. in crim. Exercitat. Jurisdictionis
officij Judicialis Ecclesiastici Festi Immaculatae Conceptionis Gloriosae Virginis
et hoc in causa Pre Summa Quale Symphon. Potest una cum provisione id. ex Summa
Quor. Mysterium et Centum florenor. Ergore Insertis Auctor. obtend. et publicato Ejusdem
Condemnationis et Eius publicationis petiit Renen. Pen. et peragi ad Consuetudinem nec non
tanq. condescendi Stetarit vero quoniam Stis Lehicka et N. Nicolaj ab Regnsky Dominus
interfuerat tanq. Pars Renen. nec p. se nec Subordinatum Stenam impugnavit Unde
GG ex vi post Sententiam Legis publicat. in Loco ulteriorib. causam Prem. cum Stis
effectu p. absentiam Dispositionis Juris ad Compart. Die Termini Sententiæ Die Condemnando
Partibus Ejusd. ultro in Judicijs Ordin. et Primitus absentibus Stis Plocen. ad
cem adhuc Sine gravi dilatione Amicus comparendi Forum Stanislaus Valentinus
Antonius Gorski Camerarius Terræ et Burgravius Stis Pro manu propria Dni
impetr. Stæ ulterius Ergore presentis Terminis Conservationis Ejusdem Termini in Eventu Insertionem
medendi et Provisionis Stis Dni Actor. Judicio Eiusdem Judicij Visen. per comparitionem Terminum
nasp. Jurid. Rodiernum p. totam Judicio Prem. Judicium Stie attendand. memorato Partem
Ejusd. ad Judicium Prem. p. Dn. GG Stis Jacobi de Bronowo Judicatum Stis et ultharius
formam vicibus p. Stamato et vocato Stamen comparentem in ulteriora Stimanda Portatina
bis et Indilate facienda Terminis admittente Judicio Stis ejus Prem. Condemnavit Actionem Eius
ea in causa Pen. et Decerni postulavit et Judicium Prem. Novum Quid Licet Stis ea in
causa absenti Decernit ac Prem. Decernit Coatcho Stanislaus de Bronowo Jacobi GG Prem.
de Bonis Stis Partis ad primam Partis Actoris repositionem Decretum Prem. Executionem
Attentis gravaminibus Unionis Oppositionibus Facta et pagat. Dig. Stis Partes Jus Testes
testes Officiales in Legibus Stis Lancerit. Terminos vero Sanct. Prem. Stis Partis Stimanda Partem Stis
Stis Officiose de Bonis Stis Partis pagend. tanq. Pena quas quidem Stis Partes Jus Pena
Stis Plocen. Stis Partis Impugnatores Inter portas Prem. Den. Regere

Educta Inter Leg. Stis et Stis Stanislaus.

In Jeromino Hodiernum ad dilationem ulteriorem Educend. Inquisitionis Supra Scripta Partis Actoris Lecta et Stis Plocen. Partis Actoris Judicium Stis Data et Stis Stis ad Regnum Stanislaus Plocen. Jeromino ut post Hodiernum ad Jeromino ibid. Continuet Legitima Conservatione facta et hoc in Causa et Actione Judiciaria Supra Scripta Inter Instigatores

Judicij Officij Inquis. etc. Judex et Jurati Deputatores Sanctissimum Sacramentum Altaris absentes et Joannem Starzewski Actorem absentem et Actis absentem et Joannem Starzewski Actorem absentem ab una et Actis absentibus et Joannem Starzewski Actorem absentem ab una et Actis absentibus et Joannem Starzewski Actorem absentem ab una et Actis absentibus

Podesp fecit et statut post quam de stetum Juramento Actum Je-
sus sunt ad perhibenda testimonia indefit quod testimonia seorsum
et quem libet accepta in Rotulo Rotulo Labent partes eid Acta Quia
Judicij sui gri relationi sunt Jactandat post quod Dnatos per partem Actoris
ingroissatum sin Actoris Inscriptionem sui in Registro Amplus Judicij predicti
vid exequi mandat Judicium Podesp acceptatis partibus ipsis atmis et pl
Actis et stat Dominum Wolmicky Castr Cracou Canonicum Miranowsky Cond Ludwico Ji
cij Podesp Comparens et sedi Judicialiter Controverten quod partium Controver
sijs Judicium Podesp Cond se inducto exandatis decernit quatenus reponant par
tes ingroissatum rog indeguentibus etc

Dictum Junimentorum inter RR Procuratores et Zmigrodzki
in Mo Jadierno ex relatione antecessoris prorogatum Mandatum
Testo insuper Parte Cta per Judicium quod Dns et Procurator dicti
ad legendum et ut poterunt nos cum Viis ejus Petitis legendis
et perlustrandis facta et hac instanti ad executionem et prosequendum mu-
nus in eius nominis officio per Dnum Burgrabium Cracou et Loci
ejusdem manu ipsius propria subscripta Feria Quinta post Festum
Sti Bonifacij Martiris Anno Domini 1760 scilicet die Quinta mensis
ejusdem apostolyptica Anno Domini 1760 scilicet die Quinta mensis
Dni Cardinalis Burgrabio Castren Cracou presentibus Nobi
libus Nicolao Zmigrodzki et Andrea Bobrownicz non aliis
et Antonio Kyczmiak de Pleszowo Luthery et Jurato ad acta
ejusdem requisitis et simul acclamante Procuratore Dni et Cau
sidico Judicium videlicet Dni Burgrabij in actu Sententiandi mysti-
dis legibus et Constitutionibus Regni deputatus ad Curiam Jani-
cis munerij Officij sui Salty auctoritate ad instantiam et Of-
ficiosam Depositionem Nobilium Laurentij et Martini Procu-
rationis Jacobi et Jurevindicis sup Nobilem Mathia Trapeszki
Bartholomeo et Paulo Zmigrodzkie ad Jurevindicandum in causa Ver
sione Juramenti quorum in et super Sortem dictam Procuratio-
nis tunc de Anno Quadraginta Florenorum Polonicalium Sortem Deb
et actis pendulis olim Parenti ipsis Exhibita non quietatam
processu Cabsk ad Decretum Executionis pedno Bartlomiej Anno eius Sor
tis datore in Sabbato Crucis in Vinis Jacobi Cujusdam Officij
Judicij una cum Continuatione antecessoris Quatenus
ejusdem hodiernam Citationem ante Festum Sti Bartholomaei Apos-
stoli proxime Annotatum Servandi presentis Depositionis Citationis
Testium et Instantiam Jordanis Sortitis et publicandi ad Bonum Justi
cie Zmigrodzki Anno Relatis et Ipsi in allegatis Condescen-
dendi et Jurisdictionem ejusdem executorialem pro Voluntate publi-
ca actuj Juridico debita et per eosdem Testes prius Juramento mu-
nito Juridico ictuj Juris dictione et quid plurimum in forte Bartho
lomaei Zmigrodzki Partes tam ad Jurevindicandum quam ad Jurevind
cum Juribus et Clausis Juridicis memorato Juris acclamare
quandoquidem at dicunt Ipsis acclamationem Ipsi Comparentes Pro
tenus Procuratoris actor et Jurevindex respondit Ipsa Propria

pona

In Dei

Copistan Curiæ Lasock p. Mr. cum Pena Bantissis

In Terno hodierno ex dilatione anteriore eduendæ Inquisitionis inter Partem Unij cujus contenta Citationis & Protestationem Petitis acta per Judicium præsens data & concessa vij ad legendos Locelatum Castrense Plocense Terminos ut potemaderno cum Termi ibidem contenti legitima conservatione facta & hac in causa & actione Judiciaria in prascripto inter Instigatorem Judicij officij presentis ejusq; delatorem P. Joannem Jurssis a una & Dominum Ludovicum Lasocki adherendo Protestatorem sua coram actis authenticis Regni facta secundo post obtentum contumacis poenam ad Judicium pens parte adaltera citatis pro eo quia vode post positis legibus & Constitutionibus Regni quæ neminem videre opprimere jubent imo severe vetant & prohibent ausus est licentiose q; presumpserit nulla habita ocasione eundem actorem in via libera a Textore ex Bonis Reynaki domum suam residentem exegue interram detrudere ibidemq; detrusum eundem actorem pugnis ac pedibus cinctere converberare consautiare irrealia nunquam probanda obicere calumiare baculis concutere a pepromittere omnino interimere attentare varijs in locis coram multis personis verbis dedecentibus honorem Nobilitarem carpentibus afficere & dishonorare hoc dictos indiscrimen sui actoris vitæ adinterimendi infamare & exhabordinare per suas sui actoris propias denegare plenarias ovcperationes ac contentiones omni inquisitione probandas peragere prout de facto peregit pergvod contra legis Regni ipso profecit pœnas eainde emergentes succubuit ad quas super ipso determinandas citat alias dilatione ead. anteriori eduend. & Inquisitionis de premissis latum in de ejusdem Termini hodiernam incidente & provenient. Data pars actorea Coram Judicio officij presente personaliter comparens petijt sibi vigore ejusd. anteriorij dilationis eduendæ Inquisitionis Militem Dominum Fratrem germanum adrobtinendæ Superincruptionem Testium per Judicium pens Juramentum affectationis ejusdem Partis actoreæ petitive annuendo Militem Fratrem Dñi Honestum Gregorium Rokiecki de Bronowo Judicialem ad hoc deputavit quo ad rotinente Milite P. Joanne Jurssis actor Juramentum corporale ad manus in Cruce Dni observata debita Stantes Juramenti solemnitate in eam rotham put Testes quos ad Inquisitionem suam contra statos induxit non fuerit corrupti nec a precibus ac ne informati Deo & Sancta Dei Evangelia ita ipsum actorem juvante in pacie Judicij officij presentis juxta & prout ipsum petitum Juramenti rotham Testes suos ad perhibenda testimonia induxit quos testimonia seorsive per quem libet excepta in ecclesia rotha Sancti partis ejusdem status prædicti Judicij Dni quietatione sunt examinata Jam vero statum Inquisitionem suam non eduentem pars actorea coram Judicio officij ejusdem iterum comparens & serenum eundem petebat Judicium ejusdem audientiam sine attenters ad Judicium pens p. Mr. Judicium ejusdem audientiam sine attenters ad Judicium pens p. Mr. Honestum Gregorium Rokiecki de Bronowo Judicem ad hoc & ultra Jure

p. Judicium præsens adhoc deputati &.

Attendatu

per mensibus quatuor dari fatis & vocati non tamen comparens nihil eo alijudicationis beneficij educere & inquisitionis protestatis aliis inde Juris negotij condemnavit ulteriora ejus per Judicij negotio autem principali petyt. penam Bannitionis super eod. Abbate decreti alias in talibus solita Jurisdictione exequi & sententiam postulavit & Judex cum pens Juri communi expectationi ejus ad Partis debitae utilitate annuendo penam Bannitionis super eod. Abbate decrevit ac pronunciat statum ejus Bannitus Juri communi contrarium sententia sua declaravit ideandq; publicand M.R.D. Cuprasiens Rolicecki Judici alter addixit & deputavit qui ejus absentia Militis ac inspiciendo deputatum sua assidius suo habita memoria Bannitionis penam super Prominente sibi modo & forma obtenta et ac pronunciet ut ejus Bannitus Juri communi contrarium sententia sua declaravit hic in acie celebra impente ac in quatuor partibus Civitatis Plocen in presen multorum varia conditionis ordinis hominum ad sedilia moderna forensi publice cum regali proclamata & honorosa proclamavit publicavit & adnotician omnium & singulorum presentium indubium deducit & ego hanc sua ill Militis loco publicationi solito ad sedilia sua ordinis sicut relatione pti ex publicata Bannitionis penam Judicium prospiciendo sua presentium Juris communis executionis causam presens cum toto ejus effecta de partibus ipsis ad Mpium loci capitanei seu Mpios loco capitaneos subrogato ac ejusdem Jurisdictione qua ibi cum bonis suis subegit & consecrat remisit remittit & presens reprovocando executionem officiose peragendi de bonis sibi rei presentis per duas quatuor annis subordinatas audeat impugnare personas id subservisa Bannitionis per petita pena qua presens interponitur presens decreti vigore

Jus

Sub actu Terræ de post diem Lazare Quatern 1727

Decretum Reinspronis Justitiæ Generalis et Mri Zakrzewskie

In Loco hodierno ex adiutatione literali facto coram Nobis Venis

Jacobo Paulus Sacerdote in Jarosław et Andrea Jarosz

Olszey Stanisz de Sapitzyce Vobis Nobis et singulis

in Stanisław Zakrzewski Judicis Minis Oboren Uspersenit

Juramy, Testes et obus Ogare Kapio et omnia Quæ ex parte

Jungimur Sapitzyce Authentice mandamus ut non Minus

Querelarum Actionem Ofej Judicio Terræ Secundo Juris

Proximus a Nunc præsentibus Diey celebrandæ et Requirendo

Stanie comparendi Et Juramentum Jacobi Jarosz

Actoris Quidem post Translationem Examinis Testium

Eni Publicari et non præsentem Causæ Vobis respectu

Selectionis Juris Dicto Milicium Ignatium Nolan de Ju

Lud ordinis militis Sancti Stanislai de Granitz Claudius

Juri Gradus et Bonis in Plebis Sanda Ejus stetit ordi

ase pendet Interminatum Ortege paratum Decretum

Scriptionis Nec in Causa publica Ultimum Vokisamen

in Causa Jure quidi adutat Stis pantum et respon

si Data in Præsentia Diey Terræ Sapitzyce Clarke Se

ptuagesimi Prima adhuc in Loco Hodierno Judi

ce præsente Castellano Judicio Actore qui per

Antecessum Cuelonski Bailliferi Dorpat de Civi

Jurisdictum Nequaquam Stis Statuta no Interesse

in Zakrzewski per Adamum Jasinski Jarosz

Terræ Diey præsidente Inferior Illustri Thesau

rario Juratissimo et Stephanum Zakrzewski

Thesaurarii Diey Jarosz Romam Jurisperiti Con

sidii Assidentis Serenissimi et Potentissimi Principis

et Domini Domini Augusti Tertii Dei Gratia Regis

Saxoniæ Principis Electoris Partis Judex Generalis

Sacræ Regiæ Majestatis Commissarius Ut ja

mante Citationem Relationem Nunciatorum Ut ja

mante Citationem Sanctum Nobis in Negotio Hoc

quali Expensarum Actio Jn Expensarum Litis

tenobus controversijs Cartusiensium Judicum
ruditer super Bona Gesta manifestationes manu
per Joannem Jacobi Ely actoris Cramp
acta sub Appositis Sequentibus per Dominum
Judicem ultimo maxime predictum Alteram per Sup
Fratres Johannes Cornuti Commendatarium Elect
ni Bethlehemitarum Ordinis de Valle Viridi
super summam octo Millium Amphorarum Vini
de Sexennio actoris Quam actor ipse recognovit fatus
predictis eisdem manifestationibus Solutionis
Quarum et omnibus Jurisdictionis obtentu maxime
Interesset ad Judicis officium Qui non competit Ex
inde causam petentium ad Judicem Loci Rei Quem
proprij Articulos suos Judicem remittit Judicem
Termini Partibus memoratis ultra mitigat Judicis
conservando comparendi peremptorium Quod de
de Loco actoris apud Judicem non suscipit Se
ab eo Reformari Expostulantem Ut Remissa
Corpore Causa Pauladum Jurisperitis Civitatis
rerum Cognitionis Causa Suspensis Judicem
ad Judicis Tribunalia Regni Neapolis Ubi Prius
Ipse moratus Ejus Matrimonium Locum Observatis
Quam Curialibus Judicem Jurisperitis Locum
dictabit ac Causa Ita Finita Actore Ibidem De
Jure Venerit Ita Tum Dum et Quando Causa Ipse
Ea Regnitro Sibi Competentem Judicandi Gratia
Dant Quisti Termini Partibus citatis Mitigat
Judicis Tribunalitijs Ibidem Reformare Prae Quam
Citatione Comparavit Comparendi Peremptorium
Peremptorium Decreta Sic Ergo

D. 2da pt Diem Jubilate 1764

Decretum inter D. Andream Sottomayor et D. M. Lopez.

206

In Dei nomine Hac sententia interlocutoria mihi coram me super dicto Statu mihi ante acta Judicij recepta et per Judicem predictum data et composita Audientes Literas Dominorum Procuratorum Dominarum Sororum ibidem contentas Confirmationem facta et hoc mihi causa et actione Judiciaria manifestata per dictum D. Andream Sottomayor actorem ab una et illustrem Magnificum Dominum Dominum Joseph Lopez de Haro Equitem de Christo Militiam Regiam pro se et dicta Dominarum Sororum suarum absentium ab alia partibus Authenticis Literis Bullis Apostolicis Regijs Sententijs Contractu Cartis Testamentis Codicillis Testibus Instrumentis Scripturis et Munimentis Juris in hac causa productis et exhibitis Visis Auditis et intellectis Dixi Sententiando pronuncio et declaro Dominum Joseph Lopez de Haro Equitem de Christo Militiam Regiam pro se et dictis Dominarum Sororum suarum absentium Reum Conventum in hac causa ad Confirmationem Instrumenti Transactionis et Concordiæ in Actis Judicij recepti et per me Judicem predictum Signati et Subscripti Dominum Andream Sottomayor actorem ab una et illustrem Magnificum Dominum Dominum Joseph Lopez de Haro Equitem de Christo Militiam Regiam pro se et dictis Dominarum Sororum suarum absentium ab alia partibus Authenticis Literis Bullis Apostolicis Regijs Sententijs Contractu Cartis Testamentis Codicillis Testibus Instrumentis Scripturis et Munimentis Juris in hac causa productis et exhibitis Visis Auditis et intellectis Dixi Sententiando pronuncio et declaro Dominum Joseph Lopez de Haro Equitem de Christo Militiam Regiam pro se et dictis Dominarum Sororum suarum absentium Reum Conventum in hac causa ad Confirmationem Instrumenti Transactionis et Concordiæ in Actis Judicij recepti et per me Judicem predictum Signati et Subscripti Dominum Andream Sottomayor actorem ab una et illustrem Magnificum Dominum Dominum Joseph Lopez de Haro Equitem de Christo Militiam Regiam pro se et dictis Dominarum Sororum suarum absentium ab alia partibus Authenticis Literis Bullis Apostolicis Regijs Sententijs Contractu Cartis Testamentis Codicillis Testibus Instrumentis Scripturis et Munimentis Juris in hac causa productis et exhibitis Visis Auditis et intellectis Dixi Sententiando pronuncio et declaro Dominum Joseph Lopez de Haro Equitem de Christo Militiam Regiam pro se et dictis Dominarum Sororum suarum absentium Reum Conventum in hac causa ad Confirmationem Instrumenti Transactionis et Concordiæ in Actis Judicij recepti et per me Judicem predictum Signati et Subscripti Dominum Andream Sottomayor actorem ab una et illustrem Magnificum Dominum Dominum Joseph Lopez de Haro Equitem de Christo Militiam Regiam pro se et dictis Dominarum Sororum suarum absentium ab alia partibus Authenticis Literis Bullis Apostolicis Regijs Sententijs Contractu Cartis Testamentis Codicillis Testibus Instrumentis Scripturis et Munimentis Juris in hac causa productis et exhibitis Visis Auditis et intellectis Dixi Sententiando pronuncio et declaro Dominum Joseph Lopez de Haro Equitem de Christo Militiam Regiam pro se et dictis Dominarum Sororum suarum absentium Reum Conventum in hac causa ad Confirmationem Instrumenti Transactionis et Concordiæ in Actis Judicij recepti et per me Judicem predictum Signati et Subscripti

satisfecit pro vnde pedeyon ossij Jory capata eaj
Dilatione partibus per expensis mandabat. Jn ex
perimento ulterioribus earum partium Controver
sijs in Judicium fuum indubitis exhibendis decreuit
Quabeng satisfaciat ijs Illustris Nsius Sebastus
Dilationi munimentorum ad que se oriente actor ge
dijs recepera. eds. mi Jnstanti licet quod hijs
hysthonem ejdes Dilationis manifestationem Jora
betis debitis nuncupato dena quibusta post testum em
tial Agnellis Ortymij et Martinis mianno Jor
factum reposuit. et eaj fere tulat. Quoniam
vero eaj manifestatio pte postere et tam post con
cepam dilationem pfecuta est. pretende eaj ma
nifestatione non posse ejdes Dilationi satisfacere
Jmmo cum hijs Nsius Sebastus sententiat. Nihilominus pqui Illustris Nsius
Sebastij nuta transactione ratione [illegible] pretij
bonorum sibi Dona Antonij Heredis mianno Mille
mno septingentesimo Decimo mno peralquot
annos approbatione satisfactionis ejdes transactio
nis et enumeratione pro pretio summe Duodecim
Millium Quingentorum Ymphorum, eurdem autorem
eludendo denegata Jnstra negatione, libera
ejus autori bonis sui dispositione non medio
inter mi privavit, prout de cum ex pacto ea
dem pars pubblicum sententiat. Ad hec erunt Duo
denus pro predemptis Medium Dadij Capitone
alijs Partis Judicis vendupticem pdenam Qua
tuordecem Marcarum Bolon Sortis pro segue
Quere Lonum Cardi Hoc Nsius prodimus ad hoc

huius mi sancto cog celebrum & Judicio vero mihi
stanti sub pena sententiis mihi minas tenebas
publicanda solvat et numeret sub pena bani
torio quilibet mi sapti Decreto ostenda contravento
mi decernit & terminus publicande in ejs & se
quentibus post festum sancti Juvenis apostoli Jus
entibus conservat peremptorias quid debet
Illustrissimus Castellanus causa presentem & futu
ra successionis quidem Juris hereditarij Bonorum
Rothomagen autori quo modo amy emumeravit
vel debent. & totum non posse cum ad autore
& vi non manutentionis obligationis sed et mihi
mia mihi tionis ac impensationis pretendere
monit. Jam vero partes utrasq; a nexu obligatio
nis ejusdem liberas pronunciat. Decretq; presentes
Ligari.

Sub actu in castro Plocensi in Terminis Querelarum
causarum officij Judicijs Feria secunda post Domi
nicam Jubilate proxima Anno Domini Millesimo
Septingentesimo Vigesimo Septimo

Coram Inquisitionis inter Magnificos
Narejmskj Capitaneum antecedaneum Bobro
wnicensem et Zelinskj Subdapiferum Plocens
In Termino ex Dilatione anteriore Super educendam
Inquisitionem Partj inscriptæ Utrig: ad Sequentes Judi
ciorum Presentium Terminos ut pote Modernos cum Ter
mini ibidem contenti legitima Conservatione facta et
per Judicium officij Presentis data et concessa
et hoc in causa et Actione Judiciaria infrascripta
inter Magnificum Josephum Narejmskj antecedan
eum cum Capitaneum Bobrownicensem Actorem ab una
et Magnificum Andream Zelinskj Subdapiferum
Plocensem parte ab altera Secundo post obtentam
Contumaciæ pœnam ad hibendo officio Arresto &
tatum pro eo Qualenus ipse Laborosum Andream
Czartowskj Magnifici Actoris Subditum una cum rebus
ipsius pro prejs officio Arresto adipsum innodatum
extradat Sententia Judicij officij Presentis Sum
gi extra dehonem instantaneam reiungi Jclg quod
Juris erit Exequi et Sententiam præsentis Cui Exhi
tur ad Dilationem eadj educendæ Inquisitionis
antenotæ depromissæ Dilationis nisi existentem
diem hodiernam meridiem et prorogrientem Pars
fata Pars actorea Coram Judicio officij Presentis perso
naliter comparens Vigore antenotionis Dilationis
concessæ sibi educendæ inquisitionis testes
in actoriata Sua adperhibenda. testimo
nia

210

Scorsum includit et eandem Inquisitorem educit Quo mum testium Testimonia mox clusa Rotulo habentur et eidem Partis Actoreae mox clusa Rotulo Sunt extradita de quibus extra dicto et ad Se recepto eadem Pars Actorea Judicium Rei Sententiam Quietatis pro sentibus. Decreti sui Signo

Iusta Actum Executionis exhibitum in Curia infrascripta
nominatis officiose p Burgrabium Cracz[ovien] et pedes manu
ipsius propria subscriptum Anno Lecturo Actum ut supra
Ille Rybicki in forte p Thom[am] Szydłowski Protonotarium
ac Actorum subscriptorum Feria Secunda post Dominica Oculi proxime
in hanc presentem Curiam Die Illustrissimo Septemberrimo Vicesimo
Septimo Anno Gressus mandato Actoreo Procuratoris Burgrabio
Castri Cracz[ovien] Gnoso ac Nobilem Stanislaum Szczepkowski Cracz[ovien]
Stanislaum Dobrocki Nicolaum Lechocki Die quo supra Ille
quo supra Nobilis Lupkowski Cracz[ovien] de Nobilitate Stanislaus ad
Actum Citationis ejusmodi per Burgrabias Castri Cracz[ovien]
in hanc Curiam de Terragiis Executionis Citatis
Non existendo quo Decreto Officij Castri Cracz[ovien] Actor
publicatis pro Actore Nobilem Stanislaum Lupkowski Actum
Citationis per Burgrabium Castri Cracz[ovien] Nobilem Stanislaum
Szczepkowski Cracz[ovien] Nobilem Stanislaum Dobrocki Nicolaum Lechocki
Nobilem Stanislaum Dobrocki Nicolaum Lechocki Die quo supra Ille
quo supra Nobilis Lupkowski Cracz[ovien] de Nobilitate Stanislaus ad
Actum Citationis ejusmodi per Burgrabias Castri Cracz[ovien]
in hanc Curiam de Terragiis Executionis Citatis
Non existendo quo Decreto Officij Castri Cracz[ovien] Actor
publicatis pro Actore Nobilem Stanislaum Lupkowski Actum
Citationis per Burgrabium Castri Cracz[ovien] Nobilem Stanislaum
Szczepkowski Cracz[ovien] Nobilem Stanislaum Dobrocki Nicolaum Lechocki
Nobilem Stanislaum Dobrocki Nicolaum Lechocki Die quo supra Ille
quo supra Nobilis Lupkowski Cracz[ovien] de Nobilitate Stanislaus ad
Actum Citationis ejusmodi per Burgrabias Castri Cracz[ovien]
in hanc Curiam de Terragiis Executionis Citatis
Non existendo quo Decreto Officij Castri Cracz[ovien] Actor
publicatis pro Actore Nobilem Stanislaum Lupkowski Actum
Citationis per Burgrabium Castri Cracz[ovien] Nobilem Stanislaum
Szczepkowski Cracz[ovien] Nobilem Stanislaum Dobrocki Nicolaum Lechocki

sub Judicio Clientis habuit ne me vadaga Bacchorum
super Denominato Impugnatore modo ut Confuetum est observam
ac Ipsam nec Impugnationem et alios quoram me Impugnare
tunc est esse perpetuo Comittes Jus Commune Custodiens
hic in Curia et extra in quibus Locis publica
tamen Solatis Corpore plenaria notificatione alta voce
clamando publicavit et notificavit omnia prohoc
Presentiabe mandatum de quod et quo hanc Curiam Ma
rtij Loco publicationis Solito ad Judicia exercenda
rodsem fecit Celebrem post quam publicat Curia
rij Tribunal plenam Judicium Ipsa Curia Ma Consilio
Juato Consilij sui communis Secutorem Causam
Sententiam cum toto jure efficaci ad inscribos Scripta
rcuar Sub anno Domini Millesimo Quingentesimo
ij quoram Nono Indictione Octava Mensis Julij
Statuti et Consuetum Terminis Remotis Statutis decreto
rej vigere.

Edictum inter Dd. Rachocki et Mydlowski.

In Termino hodierno ex dilatione antenon Audiendo Inquisitor
impatensis Partium Super Contentis Statuj et prestatus Partis
ailoreis per Judicium plenus data et Consa. D. ad Regentes.
Cerelaus Castri Plocensium Terminos utpote moderno cum.
Termini illij Contenti legitima Conservatione facta et hoc in Cau
sa et actione Judiciaria Impasensis inter Instigatorem Judicij Cu
juj Ipse. ejusq Delatore non. Valentinum Rachocki et Cathari
nam Charlyppska invicem Conjuges. et quod Consortem cum Ma
rito assistentem ad abona. et Ille Ipsum Valentem Nauciam Ni
colaum et Nicolaum Mydlowski filios. et quid filios in Ipsos De
fra Valentij ad Judicium plenus prudit hodierna. inhibendo pro
Ipsalvo Ipsendo post obtentum Contumacie plenam Satisfa
ctionem Ipsendo post obtentum Contumacie plenam Satisfa
ctionem quo ijsi non attenti debite attendendis legibus Regni
neminem opprimere et Injuriare cubent imo Cuilibet pro
Contento Ankenorbus volentij quod in Anno proximo Cuj Ele
ctionis post obitum q. Matthaeum Cathowski ad Statum nullo
Jure perspexit. et ad Malefactores ad recipiendum se Statu
ex nolent. nunc in majorem oppressionem et injuriam Ip
sorum hortationem aut Ipsis Temporibus invadendo
verbis Armis et Commatijs quod obrevelentiam Judicij non
expectum Dei Int ad effectum et affectum Comparendi ejusdem
ram Personaliter apparuit Antes. nullo de denuo: in numero

AGAD WARSZAWA

vitis

cito causarent Cantu verahcem alios ogan. propter a vijs et mul
te Dnis magna relatu ptenebat ex sola malitia ad hoc fuer
unt ex indey ad mines minarent penas inde emergentes
tubarent. J quibus tuppto Decreto et Recompletatione Com
mu Omium prorey Stando dicas Dilatione ead Cantenoi exhiben
da Inquisitionis de primis fatis inse earty modum hodiend
Juris et penes Profata Dns adhora Coram Judicio Officij nobley
Mre Cosparus petyt Vigore Cantenoi dilatorij Exhibend Inqui
sitionis MRS quem vis ad Lothoram Sup in Corruptionem te
stium sibi J Judicium Opens addecet Deputen et Judicium prolens
Juri Communi assertatoni cuius Partis autoris ut huic anno
Ipso MRS H Dr. Lotharij de Bronwo Judicem addibitis
potuit quoche rothi ante Dn. P. Valentinum Rachoch ad Jurame
tum Corporale ad Dmagnum Cuius Dn observata debita pro
standi Juramentorum Solemnitate in eam Lotham pro et Testes
quos ad Inquisitionem Contra adversam Partem pro Inducend Co
rupti nec approbati nec informati Dco et Sancta Dei Christi
Passione ita ipso ad iuvante in fauce Judicij Officij Judicij fecerit pro
dict. Lo et alios postquam pro tam Juramenti rothum testes
ad perhibenda Testimonia induxit quos Testimonia Corum
prremisit et exposita in certum rothulo habuit Pr. Partis et ad autoris
pdicta Judicij ad quietatione sunt et Cantenoi. Post quam et clam per
Partem autoram Inquisitionem. Audiente et Parte citata inquisitis
Partis autoris Judicium J. Quatenus respuant Partes eand ad Dn.
sequentibus et scribatur cuilibet Cancellarius formam

Dilatio Majoris inter N N: Krasinsky et Karwowsky

In Dei nomine Amen. Ex Dilatione Cantionis Infirmitatis uni et Insp
scripte Cedule videlicet Nic Valentini Karowsky recepte et ad Judicium
predictum Dilatis concesse ad Sequentes Articulos Quidem Irrevocabiles
Dominos ex Omni itibi cent Cautu legitima Conservatione facta et hoc
Presens et actione Judiciaria Infrascripte inter G Joannem Kra
sinsky ad abuncs et G Valentinum et Mathiam Karowsky
et G Mathiam Karowsky Petrum et Patruum in Predo mani
festationis sub Corum actis actoris Cantionis facte ad Judicium predict
porte Abellane Cedule videndum et audiendum ad solutionem Sum
Quadringentorum Typphos Polonicum cum Processione et G Mathiam Kar
owsky Cedule de hac huc Decesso Fratris et Patruus Inhibitionis
Date per Inhibitionem pleno Jure Mandatum recepto Substituti Successoris post cuius Cedule
Citationis pleno Jure Mandatum recepto Substituti Successoris post cuius Cedule

dedit et concessit hoc ipsi Judicio Dyatalem [illegible] 215
portantes Militem [illegible] Judicium [illegible]
[illegible] [illegible] [illegible]
[illegible] [illegible] [illegible]
[illegible] [illegible]

post festū Sancti Thomæ Apostoli proxima Anno Dñi 1726. Actam coram Prothonotario Castri Dominæ Villæ Radivili de Radivilowa in Acta Continenta Retulisse et Protestato Posuisse Reliquisse et Jonis et magis est notificasse Nobilem Ignatium Minstelium Radivilowski Actis Castren Capitaneum Schronicen Capitaneum Osmiałowski manu propria Stadorypinski Legit cum Actis loco Sigilli Castri illius Alias Vidictione causarum Actionum Inquisitionis deprehensis Factore inspectione causarum Actionum Inquisitionis et processuum Contentiosorum Partes existentes in Radivilowa Judicio et processu Contentiosorum Partes existentes in Radivilowa Judicio coram Judicio Officij presentes comparuit Petitorum Illustris Nobilis Joannes Radivilowski Antecessoris Relationis Actionis Inquisitionis Nobilem Dñi Valerium Polubinski Advocatum et Deputatum Judicij Processus Juri contrariam affectationis Partium Judicium Processus Juri contrariam affectationis Partium et Deputatum et Judicium processus Juri contrariam affectationis Partium Judicium Processus Juri contrariam affectationis Partium Judicium Processus Juri contrariam affectationis Partium Judicium

gestulavit cui motioni Judicium prudenter locum dedit et eandem eidem Illustrissimo Castellano admisit, quae non admissa ille eam in modum quo se et in causa nihil temere egisse velam in omnibus ab eo processisse cum Parte est vero testatur et attestatione scripti per ipsum Datis

Dilatio Majoris inter GG Druchowskie et GG: Lukowskie.

In Termino hodierno et Decreto anteriori inter ptes infrascriptas lato quo mediante Comprobatio actoris nobilitatis summario probationem certi Clenodij datti est in pro Judicio ptens est dijudicata idq; insequey Querelarii Cessey Florey Termini utpote moderni cum Termini eidem contenti legitima conservatione facta et hoc in Causa et actione Judiciaria infrascriptt inter GG: Constantiam Lubienska et Albertum Druchowski actricem ab una et GG: Antonium Lukowski Dapifer Wysogrodiey patronum et Ostentum Cuame Lukowska Filiastram olim G: Adami Lukowski Dapifer Wiš Wysogrodiey filiam Virginem Minorennem Tenor et Substitutae hereditsam et quidem Mariti actricem in assistentia Mariti sui ipsam quoq; Virginem minorennem cum Patrono de Jure Landtbertium authe et assata ddo post Ostentum Contumacia pdnd ad Judicium ptens pte ab altera citt ideo Quia ipsi et olim G: Lukowski licet et olim G: Adamy Lukowski Dapifera Wysogrodiey parens et frater sint certa Clenodia alias ma reski in summa Centum Viginti Symphonij actori obligant eandemq; summam se brevi tempore etremendo eadem Clenodia solutarii destinarent non tamen exemit nec eadem clenodia reapervavit, nec idem Graff Lukowski citty existens Ostentus eiusdem olim G: Adami Lukowski filia bonorumq; possessor licet ei multoties requisitus fuerit eandem persolvere et clenodia reapervare curat igitur ad videndum et audiendum solutionem rem specialis et pedel summa eorundemq; Clenodiorum vindicationem sententia Judicij officij Terrei Stringi Citatus alias Decreto eod anteriori de dmo latibre in re existente in diem hodiernam indem et pueriey Actrix ipsius et quidem actrix in assistentia Ignoti Valentini Klonieckoi pro Citata per G: Valentinum Lukowski eodem Judicio officij Terrei Comparey

Vm. LX

stande ad repositione ejusd dedit et concessit hoc dl Judicij
Dilationem Majoris Gnois Otto et quo Lapsus majoris im
portarit in Judicijs Tribunalitijs Rñi Petricouien attentat
quam probabit Documentis literatorijs juxta Legem ibq
ad Lequen Quevelard: J.

Die Ibs Septembris Anno Dñi Millesimo Sexcentesimo Quinquagesimo Primo

In Termino Judicario ex Decreto Curie viten Carte supra
scripte Lato qua mediante ex Relatione Parte Actoris cum procu
tio Jeanter exhibit Lauand dum Petr Jeanthe Minister Jamand
Jeore descripti et numerata ibq in Legentibus quendam Se
Jeore Germanis ad pote moderniis Cum Jeromi in Judicij Curia
te Legitima Conservatione facta et hac in Causa et Lite ne
Judicium inter scripta inter Jeosum Stonisiaum Grzeschosky
olim Possessorem Lergeyon Ernesto Jeum Smaskosky Jeosi
Cathedrali Jeccy Patren Jeomendum et Jupersorem unicum
actoren ex una et Ex Paulum et Stanislaum Gibrowsky
Jeumos post relictam Conjugatis Jeqeum Reverendo Dñi
no Actio et Nonsicum Curie Superiorum Contum Jo
phonem per Edictum dim Peridictum Jeroquicum Actoris
Patren ipsi multis dilatis interpositis ad Judicium Jeen Star
te ad ultima Citatos pro ex gloriosas ipsi Jumendum eandem
Contum Jeripsionem Citati ad Multas requisitiones et offi
cium Curie Jeqeum non restitutam Citati pertinent Sententia
Judicij Officij Stantes Citanta, citati Decreto conse
nire debent Confessis Citationi in de existente in Diem Hodier
nam Incidente et proveniente partibus ipsis citatis pot
et quo Actorea per Jeosum Stanislaum Grzeschosky Citatis
per Dñum Antonium Cieszewski Coram Judicio officij Sui
Comparentibus Jactum Relationem ejusd Petri et Consig
hac Judicium Dilationem majorem Gnoc Adeuno Dierum
tii et quo causa majoris in portarit Judiciis Tribuna
licijs Regni Petricouien attentat quam probabit Documen
tis literatorijs vsitis Legem cum Citatis quo Citatis Legem
Contum Quanto ejus Effecta Suspendat Suspensam ipsis
Declarat ibq ad Legentes Ess

Decretum Comprobationis inter DD. Lembarth et Borinsky.

Insausa et actione Judiciana in presentia inter Mr. Ignatium Lembarth Senatorem Vend Dobinsky actorem ab una et D. Andream Borinski Regentem Vend Dobinsky rem habendo manifestationis sue coram actis authenticis huius facte legenda post obtentam contumacie penam ad Judicium presens parte ab altera stetit proces qua ipse in summam sui ad procedendo iniunctum accepta a te actore Jaretra. in cuius apponis ad donationis scriptum eque eandem ad multas amicabiles requisitiones non donatus denegat. adhesitudinem cuius ex Jaretra aut eque sententia Judicij officij plenij strengi et competi. pedes. alias statutor. ipse de Consilio Latinis inde exactis in eadem modernam inuidez et provinciis Castby ipse actus et quia actora D. Joannem Mianowski statu D. Valentinum Jarzewski coram Judicio officij ipse Competentibus et Seruum Judicialiter controversiarum ad quam partium controversitis Judicium plenis. coram se inuentis examinatis D. Jovalem Comprobet actor in eam rotham probat pro Jaretra. non est satisfactu et debet ipse restitui ipsi sequentibus D. post quam prefatam Comprobationem Judicium ad quod pervenit Hinc insolidum Mihi M. Ignatius Lobiecki de Bronowo authentico exhibuit scriptum relatu ad Dominum Cestinum D. pt D. Leminiscie Vadragesimalem pro hinc petenta anno etc. tum et ejus primam data formalem cancellandi.

Dilatio Mandamenti inter DD. Orlowski et Successores Kalinski

Insausa et actione Judiciana presentia inter D. Carolum Orlowski ab una et DD. Sophiam Kubalowska primi olim D. Joannis de Kalin ibi ad presens secundi voti D. Alexandri Wolski Consorte legitimam tem tum Jacobum Fabianum Stanislaum et annam de Kalinski filios et filiam cum predicto D. Kalinski procreat. et quos pariter cum matre minorenne Curatore de jure in cumbentium authoritate et assistentia secundo post obtentam contumacie penam ad Judicium presens parte ab altera stetit iusta et ad scriptum actum manuale per olim D. Joannem de Kalinski matrem et parentem ipsorum sibi ad datum quo mediante submisit se et obligauit sibi actori summam centum nouemdecem Zymphor. Polon. et decimij unij pro tempore certo in eodem descripto expresse. per dolose non tamen persolut. tum quoq pecora nomen scil. vaccas quinq bores gratuitos in eodem descriptis expressos apud ipsi declarat. et restitui declarato non restituis nec ipsi uti legitimi debitores et bonorum ipsorum possessores licet si multoties amicabiliter requisiti fuerint summam predict persolvere. pecora vo restituere volunt. quinimo renuant. stetit igit ad videndum et audiendum absolutionem expressi juramenti et ad restitutionem pecorum sententia Judicij officij plenij strengi et competi. pedes. alias statutor. ipse de Consilio Latinis inde exactis in eadem modernam inuidez et provinciis Castby ipse actus et quia actora D. Valentinum Jarzewski plenipotentem insertis statuta pro valentinum Kleniewski coram Judicio officij per comparens tam ad effectuandum actis statuta desiderat hinc ad Judicium dilationem cum adnumenta causam pleg. impugnantia ipsi ad segnes et tarditatem in ordine. Mihi M. Ignatius Lobiecki de Bronowo authentico exhibuit relatu ad D. pt D. Lemin. Vadragesimalem pro hinc petenta anno etc. tum et ejus primam data formam

Dilatio Inquisitionis inter M. Dluzniewski et Zabowski

In causa et actione Judiciana in pascuis inter Instigatorem Judicij Officij Oley cuius Delatorem N. Valentinum Zabowski actorem ab una et M. Stadamum Dlugnie wski assignatum Morawski et Franciscum Barthuta ad videndo protestationem et orationes vultres coram actis authenticis hinc fiendo legendo post obtentam certum ad penam ad Judicium presentis parte ab altera illud processibus ipse et quibus Dluzniewski apocatis ibi supra scriptis M. Morawski et Barthuta eo non contento quod summe cupiendo actorem cum N. Marcianna de Zabowski adsens N. Bartholomei Zglenczynski consorte actoris filia unice cognitus vota curater semi annuam curanda. saltus et Choreas exercendo damnum et medwese adsumam quadringentorum Symphonum causatis ejusdem actoris proprium pro nuptijs vicines invitandum. et exinde exhalari fecit tunc ejusdem duas ejusdem actoris propinquorum exhalationis causa eatuli conductis vajis armis pro actu nuptiali a contrahendo matrimonio recessit magnam elusionem ad et ejus filiae fecit verum in majorem actoris procedendo oppressionem eum actorem pinitigendum pro nuptiali malo evenire sperantem cum prefatis associatis filio M. in propria actoris residentia convenerant ac vulnera in objectione specificata instant primum inflixerunt quibus ac violentias peregerant. per quae prompta. leges hinc cadiverent pedaty exinde emergentes succubuerunt. propriis dijs Deum Deum tum pro reflectione damnorum eluswi ad causatos sententia Judicij officij Oley. strongi et compelli presentatus Stanislai alias citatione ipso depositionis latore inse existez inibem Judiciam fuderey et provenien. partibus ipsis utius et quod ad restorandum. Stanislaum Dluzniewski suo pro interesse tantum pleno pro interesse N. Joannem Morawski et S. Joannem Zawidzki coram Judicio officij Oley comparentibus. tunc ad affectationem partis actoris ad audiendum et concedendum hoc ut Judicium dilationis ingressionis partium sub contentis citationis et expositis partis ad ipsum ad segyen.

Dilatio Munimentorum inter Dny Sniegocky et Leszczynski

In causa et actione Judiciana in pascuis inter S. Valentinum Sniegocky adsen. Abuna. et S. Donatum Szelynski ad Judicium presens parte ab altera citati personaliter Inscriptionis authenticis qua mediante submiserat se. et obligaverat summam sexcentorum Symphonum polon. pro tempore in casu manifestationis respective solvere non tamen persolvit. nec persolvere curat. unde ab in citatis expensas inducit qua propter citatio ad videndum et audiendum ad perdolutionem supremus expresso summa. una cum provisione. ab actu inscriptionis retenta sententia Judicij officij predicti Strongi et compelli ipsum quod finis ent exequi et sententiari Dny. alias citatione ipsa de premissis latore inse existez in diem hodiernam fuderey et provenientibus partibus ipsius et quidem actoris per S. Valentinum Sniegocky Plenipotentem Inscript. citato per S. Joannem Zawidzki coram Judicio officij predicti. comparentibus. tandem ad affectationem partis citatoris audiendi et concedendi hoc ut Judicium dilationem eius ad producendum causam predictam impugnantia usq ad segyentes. Dny Sniegocky procurator M. R. S. Cornelius Rekiel de Pronowo. authentico et juramento Salomi R. Senbak relatis ad Bona Zagagowa super summam ibid. 74 pl. Dnicam Leminiscere quod regestrandum procurator pterd Dny Oley de juxta formam Cancellandi.

Decretum Cessionis inter Mm. Dworaczyk et Klobuczyk
In causa et actione Iudiciaria Inprasentiâ inter Mm. Antonium Dworaczyk et Ste-
phanum Krembecka Coniuges. Et quod Conjux in assistentia mariti ad abund
te ab altera Statâ inhorende. Contractui a Sendatorio respectu Semita Semen intra
nis Szlembosz Stk. inito quo mediante submisserunt se et obligaverunt Summam
in Contractu Specificat. pro tempore ibid exprimend solvere nihilominus persolverunt
nec persolvere volunt imo renuant petitam Stata ad videndum et audiend ad solu-
tionem eiusd Summe in Contractu express. Pretensionis et Comportationis eiusd
Contractus Sententia Iudicij Officij Pleb. Strigo et Consulibus Civ. alias Latione
opra de prasentibus Latorum inse eadem in eadem Iudiciam Inviderg et prove-
nien Partibus ipsis utriusq. et quod actorea per M. Hedvigin Krembecka Con-
sortem M. Antonij Dworaczewski in assistentia S. Adami Grobski Camerarij
Opp. Plocz. duxet mariti sui Mne Ptis. Citata et M. Stanislaum Klobuczewski
huius S. Simonis Civitatis Mne Ptis. Coram. Iudicio Officij Plc. Comparen
eodem Iudicialiter Controversiarum quarundam Partium Controversiis Iudicium pro
dens Coram te inductis ea dandis et delatione Partis Actorea S. Quatenus Con
dat Citata Pars Contenta Citationis de qua in Seqventibus &.

Datio Munimentorum inter Mm. Krembarth et Cons. Wolski
In causa et actione Iudiciaria Inprasentiâ inter M. Stanislaum Krembarth Ne-
gotiatorem Cracovien. ad abuna. et Cs. Dorotheam Klobuczewska primi Voti Joannis
Dzialynski ad presens Secundi voti S. Alexandri Wolski Consortem Legitimam ma-
tertum tum Laudabilem Stanislaum et Annam filiaget Citatem Dzialynski ad
et quod mandatum cum mandi pmorientes Cumulative de quo incumbentem
authoritate et assistentia Secundo post obtentam Contumaciâ plenam adhuc
Pens parte ab altera Citata. visita et ad scriptum Actum manuale per olim
Joannem Dzialynski mandatum et Valentem ipse in Ilesoriam ad dad pro medi
ante. Submisisse et obligavit. Cs. S. Dzialynski Summam Centum Viginti flo
phos pro tempore Actus mei Scripto expressa sibi ad persolvendum Clamen per
Solvi nec ipsi ut ipse Successores et B. Posessores licet si multotes amicabiliter
requisita fuerint persolvere volunt pretimo renuat Citata ipsa ad videndum
et audiend ad Solutionem Superius et presse Summe cum Centesimis ab eadem
provisionis Sententia Iudicij Officij pleben Strigo et Consulibus presentibus alias
Citatum. ipsa de prasentibus Latorum inse eadem in eadem Iudiciam Inviderg et provi-
sen Partibus ipsis utriusq. et quod actorea per S. Valentinam Jaroszewski Plenipotentem in-
sensa Citata S. Valentinam Klonowski Coram Iudicio Officij Plc. Comparen eadem
ad effectuandum Partis Citatae dedat et concedat hoc in Iudicium delatum est ad
munimenta Causam Plcz Impugnantia vidg ad seqven &. Primo inscribitur Mr
S.H. Gregorij Rokicki de Bronowa Authentica et Juridica patam S. Laudabilis Citatus
ad Bona et Jus. 7 h. pt D. Innocentij vadragesimalem pariter pleb anno proxim.
tum et ejus pignam Quota formam Cancellarie.

Bonitatis Mm. Milocey et M. Milocey
In causa et actione Iudiciaria Inprasentiâ inter M. Albertum Milocey ailoseu
Abena et Mm. Franciscam Sebb et Theophilam de Valentini Lopacinskie ad Manannen-
M. Josephi Debebski Consortes Milocka. et quod mandatus cum magnor authori
tate et assistentia in horendo officioso Arcto. parte ab altera Citata Illeo. ipsa ipse
non attentis legibus Regni quo eminus prodesse est redere Eadem Summam Cen
tus

tum Symphonj per dict. M. Joannem de alterius Lusanis mis Stile dict. pl
arum dict. M. Thomæ Stile dij ad ann. senjste manali apud pl. hodierne
ad solvend. assecurat ad multas amicabiles Registrationes. et officium
mis et pl. assecum exolvere nolent. imo renuant. Citant. & pl. ad judend.
et audiend. ad Illustrem Superj expresse summe sententiæ Judicij offi
cij presen. Strizzi et compelli prosequ. alias statoire ipso de promisso latiori
inse exhibit. in dem hodiernam Incidenj et proveniente Relata pars actorea coram
Judicio offij presen. Par compasdens et terminum eund. hodiernum p tolerantiæ
eius presen. audientiam Legitime attentans memoratam Partem citat. ad au
diendum ipsius p. M. R. S. Gregorium Rokiczij de Bronowo Judicialem in
hoc et alia Juris formam Vicibus gratus clamare fecit pro Pars citata tuncte
clamata et vocata existens. ubi ante stat et post officium assum tempestive
p. D. Joannem Mirandulum interpositum et per Judicium presens suscepta
et connotat. non stetit. nec comparat imo ut ipse Mis retulit contumax exti
tit Cujus contumaciam prefatus Pars actorea coram Judicio offij presen acusan
do petijt respectu non obtemperationis superius expresse summe pœnam Pa
rationis super. p dicta citata Parte. p Judicium presens decerni alias in ta
libus fieri solita. Juridice. exig et sententiam postulavit. et Judicium presens
Jus communi affectationis cuius Partis aut ut haste annuenda. pœnam Pa
rationis sup prefata citata Parte decernt. ac ipsemet citat. ejusdem Juris
communem contra nos sententia sua declaravit. ad eam p. publicand. Bandum
pœnam M. D. G. separatim p. Rokiczij Judicialem addixit et deputavit. p. quam
satisfaciendo. manere officium ad dictum deputatum hic p. Judicio presenti pub
te. memoratam Bannitionis pœnam sup prenominata citata Parte modo quo
premittem est. obtentam ac ipsemet. statuit esse Bandus Juris communem con
tumax. hic in acie et extra in porta ac in quatuor quatuor. Partibus Civitatis
tis Plocz in presentia multorum vand conditionis et status hominum. Cujus
ei moderna forma publicum congregatum altatica voce predonica et sonora
ta. proclamavit publicavit et ad noticiam omnium protunc presentium
deduxit de quo hanc tam M. Mis et e loco publicationis solito ad Judicium
suum rediens fecit Relationem post quam publicat Bannitionis pœnam Judi
cium presens profanenda in premissis subita speciali Juris communis executione
officium competens. decrevit D. Casimirus Jaborowski B. C. p. addixit et deputavit qui
p. Burgrabij satisfaciendo manere officij ibi ad dictum ac audientiæ p. habiti
executionem de Bonis citat. Partis. ad primam Partis actoreæ requisitionem. decre
pter exhibitionem non obstante p. gravaminis oppositionis facere et pagare tenetur
ipsi sub pœnis Contra renitentes officiales in regibus Am. sanctis pietro vo cauf.
ebe executionem effectoie peragendam de Bonis citat. Partis recipere de recipias gravi
et subordinatas. audeat impugnare etonas ipsi subtractiva B. P. Bona. qua cunq in
pugnatores. interponitur. Cujus decreti tui vigore. Hinc in Curia mea M. C. H. Gregorij
Rokiczij de Bronowo aut heredis et Gratij R. scribæ de Relatu. ad Bona mobilia p. p. pro dicam
Reminiscere Quinquagesimam proxime preteritum Quia tuncta forma. atq ipsi Mis retulit
Juris peritis Rem. M. Jacobo Chodowski et Stanislao Kleski gratia gratiosis testimonij
Illi adhibito ex Registrione officium R. Alberti Mikely Capitanei Bellis Mitoslaviensis. Cancellarij de
Thomæ Apti in omnes partes prout et ibid. condescendendo. apud M. Franciscum et Petrum Mitschel
summam centum typhonum. aut proprietas q venit arestavit et de restitutione cauf. Mo
nuit. Lego Quia Mis sent relationem

Dilatio Munimentorum Inter M. Sawtowski Subdapiferum Visl. et M. Zerawski Castellanum Visl.

In causa & actione Iudiciaria inscripta Inter M. Laurentium Sawtowski Subdapiferum Visl. gradiensem ex parte vna & Stanislaum Rzeszotarski Bonorowinne vice Iudicem Actorem ad vnam & Spectabilem M. Casimirum Castellanum Visl. gradiensem Patronum & Tutorem tam Ioannem filiastrum olim Stephani Zerawski Vicecamerarii Plocen. filii Zerawski, quam alterum partis ex altera partis Rei post & pro se capitum Certificatum dell Termines qui sibi tutoribus obnoxio pro executionem causa & sumbrans lapsi ad peractis quoris Iuris gradus & Termines in quibus &c. in inscripta stetit &c. Dilatio &c.

In Termino hodierno & ex dilatione literali Castrensi Capitis Plocen. Feriarum sequentis &c.

Dilatio Maioris inter S. Kotkowski et M. Niszczycki

In Trino hodierno et ex dilatione literali fastrensi Plocen. Feriarum sequentis Dantes Casimirus in Jarocewo et Grodzisk Jarocensis Plocen. Capitaneus tit. Illustri et Nobili Stanislao Niszczycki Castellano Capitaneus tit. Illustri et Nobili Stanislao Niszczycki Castellano Locumtenenti de Bonis tuis gratiter eminibus rigore legis et nostro Locumtenenti de Bonis tuis gratiter eminibus rigore legis et nostro pro hac in parte fungimur Capitaneali authoritate mandamus quatenus in Curia Castrensi Capitaneali authoritate mandamus quatenus in Curia Castrensi Plocen.

224

Decretum fuasionis int[er] M[agnu]m Sydlowsky V[ice]et N. Brzesky
Cessura et Actione Judiciaria Intrascripte Inter Instigatorem
Judicij officij prefecti ejusq[ue] Relatorem M[agnifi]cum Joannem Sydlowsky
Senatorem Seniorem Lauskiensem Dnum et M. Casentinum Bombasy
famulum et quid famulum in assistentia Dni Actt abuna et N.
Stanislaum Brzesky inhibendo manifestari sab Coram Auctis Actis
tiis Rei facti et officiosa arresto secundo per obtenta sententia
maiori pdnam Certe absentia Citati deo quia Ipse per positis
Legibus et Constitutionibus Regni quadrienalem triennalem jubent
ipso Jure vetant et prohibent attamen ipse non attento hoc rigore
ipso eum per penendo Licet optime scivisset de thesauro suo
gro Mro Actt proprio in Bonis Scholnikiensibus absconditto atta
men Mro Actori de eo non rediscorit quin imo eum thesau
ro absconditto eo dolo et astutia ad multas amicabiles negociatio
nes et officiosum arrestum restituit nec restituto sufficiente
re ipsa et actu commodo suo cum Citato pleno jure agere
possit et inde pro rata eum Agentes succubuit ad quas Supplex pro de
fendendas nihil aliud pro Restitutione thesauri
ejusd in agro absconditi et pleg[ii] effossi prosequi Citat Actor
Citatione Ipsa de premissis latibulationis et insidiosa industria
Illegua Gradu et prohibitis Partibus Ipsis Ultro et qui
Actt pter Citatus pter Coram Judicio officij presentem com
parentibus et secum Judicialiter contra statutum Causa
rum Partium Contradictionis Judicium prosequens Coram se
inductis et auditis decrevit ut prosequi declarit quatenus
evadat Citatus Contenta Citationis cum duobus Testibus Sibi
Clare sufficiens idq[ue] in sequentibus etc.
Ego Gregorius Rokiessen de Bronewo
Rokiessen in Sandomiriensi M. L. G. Gregorius Rokiessen de Bronewo
Authenticus et Juratus palam recognovit Quia Ipse habiti
cum Nobis Joanne Sieklucky de Dymbrowsky gratia
Majestatis testimonij sibi ad habitis et requisitione officiosa
Officii Nobis Sydlowsky Venatoris Terrae Lauskiensis fuit
in Bonis dictis Scholnikiensibus Feria Quarta post Dominicam
Quinquagesimae proxime preteritam Coram prosequi dicti
condescendendo apud N. Stanislaum Brzesky thesaurum
in agro sui regni Citatis propriis absconditum et per eum N.
Brzesky effossum prolatum arrestigit et de restitutione eo
rum habuit de quo prosequens Officium Nobis scitur relationem

Decretum Acceptationis Inq. M. Mokarow et Prosecut.

In Termino hodierno et ex Cedulatione literali Plocz. tenorem et exemplum Paulus Kasimirus m. Jarzewo et Hedwig Jarzewska Plocz. Plebanus et Canonicus N. Valentino Prodromo Lectori Cathedr. in Bonis Dominis Suis Gnabter omnibus. Regere Regni et nostra gratiae in parte fungimur Capitaneali authoritate mandamus ut in Terminis Declarationum Officij Judicijs 72. primis et proximis ab hinc insastro Plocz celebrandis Personaliter Compareat ad Instantiam Stanislai Lukomskoi coll. Gnesn. Procuratoris Termini Lex transtapsos Terminos Legitimi ad obmovendum causa probandum sunt transtapsi Stant in potius ad paratum Dilationem Juramentum partibus quovis alius gravam. nempe ad paratam dilationem muniamentor. et hoc in causa Patronatus Ecclesiae Parochialis Plocz. originaliter per olim Nobilem Matthiam Kowalski in hoc Locum Dominum Stephanum et olim Elisabethae Kowalskim Dominas suas inscript. per productum Stephanum de Kowalskie ultimo voto Zeska. post decessum Stanislai Kowalski m. actori Transfusa non dilationis tibi per Judicium petens Concessam. stat ulterius Terminum ea instantia Procuratoris et id quod Curia enter requisitum tenetur Reg. Stapis de Termino pantny et responsum dab in sastro Plocz. 72. primam exagesimal. proxima ad. 1777mo. Quas dilatione cessante non minuendo ac Citationis ipso de premissis Valorem integralitatem in Termino Coram Judicio officij Quo comparentibus et Causam Judicialiter controvertentibus quod partium controversijs Judicium Plenius coram te indutis examinatis allegationibus Gratemus satisfandat Quo stata dilationi muniamentor. ac Processum Causae Judicijs recipiendo instantiae et quoniam Citatus presens promte Judicium presens partibus inter se Gentibus experiri mandat hic apud mentis ultimo rebus Controversijs Judicium hoc Coram te indutis examinatis Quoniam Succitato Haeredem Honor non Comparent primae nec Actionem Citationem Haeredes S. Dominus per alt. procuratorem Citatis Plocz Termino proximus ab hinc insastro Plocz celebrandis Citatis Comparentibus Subpoena Banitionis presenti Interposita Decreto.

Relatio Cedulae Citationis inter Caudum Citatum et Notarium

In Termino hodierno et ex Cedulatione literali Sastro Sapt. Plocz. Citatio Dominus Paulus Kasimirus m. Jarzewo et Hedwig Jarzewska Plocz. Plebanus et Canonicus Capitoneus Vobis SS. Christophoro Rodkamer. Delonei Cleprez. et M.M. Stanislao et Alberto Wodzynski eius Comensalibus Bonis Gbesnis Gnabter omnibus Regere Regni et nostra gratiae in parte fungimur Capitaneali authoritate mandamus ut in Terminis Declarationum Officij Judicijs Decima prima et proximus ab hinc insastro Plocz Celebrandis Vestra Personaliter compareatis ad Instantiam Instigatoris Judicij officij Quo eiusq. Notarius Wenceslai et Stephani Lelonek Plebanorum Dominicum Strenuum Stephanum Illustrissimi m. Nicolai Golinski Castellani Plocz. subrogati Judicatis et Dominis officium Bonis Quibus Citatis Quo cum debita et competenti authoritate et assistentia Quo hanc lapso Termino Lex transtapsos Terminos Legitimi ad obmovendum causa probandum sunt transtapsi Citant Lex potius ad paratum quovis Causa Patronatus stata in decisa pendente in determinata nempe ad paratam Dilationem Juramentum et Terminum reponendi et hoc in causa Actionis quo Citatus in Summa Officialis Officialis Officialis cum pannis ac pecunia interceptionis Conspersis ac aliarum

Contra

Die 22 mensis

sentiarum perpetrationis processuque dicti iudicii inste exacte advertant alteri
us vobis cum ea infrascripta iuste procedi provideritis nemine cause opem et presidium
quod quis exequi et executari possit Citamini citra citraque terminos partem et legitimum
ad dictum infrascripti D. Petri Dnicam sexagesimam proxime affuturi hora
ad citationem cuius stat depromissis latius inserta exacte indemnia audiendum juxta
et provisum partibus ipsis utrisque et quibus aliis videbitis faciendum
orum ad me pleni status et valentiam dominationis Coram judicio officii presidis
cum partes tandem ad primam allegationem comparentis partis stato dicti
et constat hora diei dictam dilationem et citato parti productum de toto nego
tii pretensi de quo in negotio et causa inter Mathiam Borkowski Alexandrum
dicti de Brzozowo authenticus et statutis palumbi fenbat citato ad B. Offi
de quibus super res citata apud famatum advocatum in statute novae legis ex
stet D. Petri D. Sexagesimae primo petita anno et data formam
stet Decretum Comprobationis inter M. Mieszewski et Borkowski de
Infausa et actore Judiciaria inquisitionis inter N. Albertum Mieszewski ad
a una et M. Gregorium et Matthiam Borkowski olim M. Andreae Borki
ejusdem fratres germanos et successores bonorum post fata eius possessores habitan
do scripto certo manuali per eum et N. Andream Borkowski fratrem ipsum pe
dorum actoris super summam novem dellen Ungaricalis tibi citato
secundo post obtentam contumaciam penam audiendum probens parte altera
stati inest adhuc semper promodante idem N. Andreas Borkowski tibi
et rebligavit tibi ad dictam summam praefatam pro tempore certo cani pred
tento solvere et tamen solvit nec ipse uti successor persolvere volunt imo renuat
stanter ipse advocatus et audiens ad dilationem legis expresso summe dilata
Cum provisum ab eius proclivitate existentia judicii officii Gregorii et Compesti
gie alias statutione ipsis de promissis latius inserta exacte indemnia audi
dez et provisum partibus ipsis utrisque et quibus aliis videbitis faciendum
Vincho ut fuit citatus et fratris sui mei pleni Coram judicio officii dicti compa
et eorum dominationis controversiam quam partium controversis judicium pend
Causam de inductis et auditis decernat et quatenus comprobet actor et alia tam
dumque et scripta dicta in negotio et causa
Dilatio Inquisitionis inter D. Casimirum et Casimirum
Infausa et actore Judiciario Inquisitionis Inter Instigatorem judicii officii
predicti ejusdem dilatorem D. Stanislaum Dzialinski et Stanislaum cum ortis dicti de
una et D. Joannem Parentem et antecessorem suum Johannem nec non Stanislaum
reum pretestationis dicti coram actis authenticis dicti secunda post obtentam
Contumaciam penam parte altera stati provisa ipsi prosequentis legibus et consti
tutionibus Regni quo neminem laedere opprimere diffamare ac super ea petere ausent imo
denio vetant et prohibent attamen ipse non attento hac regni sua mei eum postponendo et quod
D. Antonius Branicki filius cum complicibus suis de nomine et cognominato ipsum malig
notis nulla vel minima habita occasione seu causa in campo S. Lutocin presentis die
irreparavit expugnavit diffamavit dishonoravit in duellum provocavit ex Bombar
das interminare attentavit acerbissimis temporibus variis in locis verbis inhone
stissimis dictavit ac tractare non desinit imo interminare apprometitur per quod pre
dicta leges Regni excedit poenasque eidem emergentes incubuit quapropter eundem

fuerant pro gubernio per ipsos decernendis prout
predicti latores inde existerent in dicta Judicinarum Kuiery et Provincy Parthyps
ubique et tpe dilectus Casimirus Joannis Lenarski Locumtenens dicti Mri Catalani
Thomam Jarszewski Jam Judicio assistentes Comparentibus tam ad assistandum Partis
ad dedicendum et concludendum hac in Judicium dilatorem Inquisitorum Partis citatis ex parte
tocius Catalani et protestatorum Partis ad id ex adversa citatis in scriptis Mri
Hieronimi Rokosky de Browno authentico et Juridico palem et tenutam Relatis
ad Judicium Dominica Invocavit Quadragesimalem primo et Secundo anno
quorum citationis primam vocata forman Cancellarie.

Dilatio Majoris inter Dnum Bramiewski et Mm. Mladki.

In Termino Hodierno ex dilatione antedicti Inscriptatis venit ex impetrata
Citatis vocatus Consors Dnus Antonius Mladki de Mladzin Castellanus Plocensis
et per Judicium plene dilucide et sufficienter ad diligenter examinatis Partibus
Terminus ut pote modernus cum termini ibidem contenti legitima conservatione
facta et hoc ipsa causa et tractare Judiciaria inparcipit inter Dnum Stanislaum
Bramiewski olim Jacobi filium actorem ex et Dnum Ludovicum de Crapkowice pri-
mi olim Mri Joannis Jakubowski Thesaurarij Plocensis ad probandum eundem impetitum Ca-
tonis Mladki vicenotarij Cathedralis Plocensis Compotum matrem tum apud Nobilem Jakubowski
Thesaurarium Plocensem filium cum debita ab eisdem debere competenti authoritate
et aspectu inhibendo inscriptionis Allegatis pro et ademum Bramiewski Da-
ctor sua actoris duo summam Ringentos Florenos Polonicos argenteos monete usi-
tatos per ipsos pretensis in Bonis Chudzyno maioribus recognitionis Debiti ob ostentum
Contumacie pecuniam adjudicium probens Parte absentis Citati pro eo Gratiosi
ipse Dominum eius una cum Consiliariis a prescripcione dicti Inscriptionis Ob-
gatorio subiecti relenti. Sententia Judicij nostri Stringi et Compelli pro eis
Citas dilatione eadem extenori Inscriptatis de premissis latorum esse existi
in dicta hodierna Kuiery et Provincy Partibus presentibus et pro Citatis absen-
tentia Sancti Nicolai Episcopi Citati pro Dnum Jarszewski Consortium
Officij pro eis Comparentibus tam ad reportandum eiusdem dicti Inscriptionis
dilatorem dilatorem Majoris Inscriptionis Majoris Importantie
in Judicijs Tribunalitijs Dni Petrkowien attentat quam probabat Documenta
Literatoria vocata legem cum Citatis in Citatis Causam pro tunc tempore allegat
facta suspendet et suspensam esse declaratum per Judicium.

Dilatio Majoris inter Dnum Szybczewski et Dnum Rynkowski.

In Termino hodierno ex decreto antedicti quo predicte partes Citatis in
scriptis Terminum talem quatenus in prius allegatis Judicijs habitis debuerant legitime
petit salvaguardiam et tenuerunt prout quo et protestantes tenent se legitime et timentes
ut ad Septentrionalem declarat Citatis Plocensis ut pote modernus cum termini
ibidem contenti legitima Conservatione facta et hoc ex dilatione citatis Inscriptis
Jeronimi Rokosky Pauli Jarszewski et Nicolai Jarszewski Citatis Plocensis
et Plocensis Officialis Nobis Dni Adami Rzegocki tam Relicti et Dni Alberti
Rzegocki Capitanei Nobis Dni Adami Dobrzelewski nec non
Joachimi Jarszewski atq Dzbelski de Persons Nomine et Quality Contrahentis
Regni Regni et Inscriptis quatenus in parte fungimur Capitanealis authoritate ingre-
diendi et in Termino Hodierno Causam Officij Judicij Dni et Termini et Nomine
Inscriptis Plocensis citatis Nobis Dni Remigium Constantinum ad Instantiam Citatis
et Consortem Dnum Jacobi Szybczewski alli presentes et pro eis Consortes qui tuta

Regestum

228

Sub acta in fasto Plocensi in Terminis Lucrela
rium causarum Officij Judicijs Feriis Secunda post
Dominicam Quasimodogeniti proxima
Anno Dni 1727

Lucrum sollationis summae inter Dnos
Stanisl. Radzieiowski Regiminis Senatus & Dnos
Mieczkowskie.

In Termino hodierno ex Statione literali Castrensi Plocensi Jenonis ejusdem modi Paulus Jasminus in Jaroszewo et Prodicta Jaroszewski Plocensis Clonicus Capitaneus vobis Generosis Mariannae de Szamenskis Gethita olim Generosi Adriani Mieczkowski Consortividuae Martij ata Stanislao, Stephano et Adamo Mieczkowskiem Filijs de personis bonisq vestris Generaliter omnibus vigore Regio et nostra qua hac in parte fungimur capitaneali Authoritate mandamus ut in Termino Juerelanem causarum Officij Judicijs Feria Secunda prius et proximius a hinc post datam seu postponem Presentis citati in castro Plocensi celebri personaliter ac peremptorie comparetis ad instantiam Generosi Samuelis Georgij Haubi Proconsulis Regimentis Ducatus Cziechanoviensis olim Generosi Sigismundi Haubitz hujus Haubert colonelli sacrae Regiae Majestatis et Reipublicae olim Generosa Helena Dorothea binominem Zochowska procreati Filij et Successores legitimi Acti Levino Secundo contravenciendo Decreto Judicij Officij praesentis inter eandem olim Generosam Haubrezowa Matrem Actoris et vos citatos Summam ex centenum sexaginta sex Florenorum Polonicalium Dromicinibus ac pozzis Judicialibus adjudicatis et pro vobis per eandem una cum Matrem Actoris Generosos Debotkiem exlolo una cum provisione ademma ca ab Originali ab Actu opiovat computanda et ad Summam sententiae Vigintilo rekor Polonicalium reducta Decreto Judicij Officij praesentis eidem olim Generosa Haubrezowa Matri actoris adjudicato juxta mentem Decreti Supfatis eidem olim Generosa Matri actoris Summam earsdem Provisionibus ac Lucris adjudicato non persolvit quam ei Generosa Actoris licet multoties ante citationis rigitur advidendum et audiendum adpersolutionem ejusdem Summae una cum provisionibus ac Lucris adjudicatis per sententiam Judicij Officij praesentis stringi ido quodjam exequi fuit Jvno adveniente pariteri et adpremissa Judicialiter responden Datum in castro Plocensi Feria Secunda post Dominicam Jepiscere Quadragesimalem proxima anno Domini Millesimo Septingentesimo Vigesimo Septimo alias citatione ipsa de premissis latore indiem hodiernum inscriptem et proveniente praefata pars actorea coram Judicio Officij Praesentis personaliter comparens et Terminum eiusdem hodiernum per totam judicijem praesentem audientiam legitime attentans memoratam partem citatam per ministerialem Regni Generalem Jenestum Gregorium Rosicki de Bronovo Judicialem praesens tribo et ultra juris formam Decretum Judicij Officij praesentis arestum tempestive per Generosum Matthiam Mieczkowski interpositum et perhidicium prosens susceptum et connotatum Camerali et Vocatis non te nente temparens in loco suo pro toto alias in toto huic negotij fini principali admittente Judicio Officij praesentis Judicialiter ac Officiose condemnavit ulteriorag Libi per Judicium Officij praesentis eadem sententiam Decreti et decerni postulavit et Judicium Officij praesentis ulterius ejus Lucri legitime obtenti decretis praesentibus decernit Quatenus citata pars Summam Una cum Provisionibus Lucris adjudicatis [illegible] Haubrezowa Matri actoris Actoris intentatae Actionem Judicialem movere eandem Actoris

Pro quibus res est eidem Parti Actoreæ solvat ridgin stanti sub
pœna banitionis quæ in casu Decreto Præsenti contraventionis et summa
præfatæ unæ tam provisionibus non persolutionis super eadem
ſa Parte et Bonis ejus omnibus per Judicium præbens inter pon
ad eandem publicandam Banitionis pœnam et vi contra venti
Decreto super eadem citata parte ex Bonis ejus omnibus cuiuscu
tam et obtentam Ministerialis Regni Generalis supra scripti
Posieccki Judicialiter per hoc eius Judicium additur et deputatur
Cui quidem Ministerialis Regni Generali Scire faciendo de
putationis hujus a Judicio præsente habita præfatam Banitionis pœ
modo quo supra Decretam et obtentam ac ipsorum met sta
tos esse Banito fori communi tentarios hic in Arce et extra pont
ac in quatuor partibus civitatis ejusdem Ploczen Loco publica
tionis consueto in requisitionem Vanæ conditionis et Exus pa
ni nisi ad Judicia Moderna forum publicum congregationem alte
sua voce præconica et sonorosa publicavit et promulgavit et ad not
tiam omnium præsentium in dubium deduxit decreto hanc
tam idem Actis Judicium officij præsentis prosequenda in præ
nisi juxta præscriptum piissimorum de Bonis partis et exec
ne officium competens videlicet Generosum Valentinum Leni exhi
Burgrabium castrens Ploczen addidit et deputavit quam executio
idem Generosus Burgrabius ad primam partis Actoreæ requisitionem
Decreti præsentis exhibitionem debitis partis citatæ facto et præ
dicti pœnis in legibus Regni contra renitentes Officiales sancit
tas vero Pars eandem executionem nec per se nec per alias quavis
Ordinatus impugnare audeat personas idem sub pœna banitionis perpe
quam interpenientes præsentibus dicto citationi stenestris regionis
Posieccki de Bronow. Alias palatio publico recognovit quia ipse citatus
tionem literalem Regis pro tribus præcedentibus terminis contra citatus
ad bona Vaborowa Feria Sexta post Dominicam Reminiscere Quadra
gesimalem proxime præteritum ex ejus primam ex qua pœna contra
mavia et obtente tempestive ante obtentionem illius in una integra
septimana delatis exportavit et insania actorem ponis reliquit et ut
pœ esse et nonis est notificavit decreto præsentem Idem Actis fidei
relationem.

Summa Extenorum Executionis Konisce Bonko

Juncta Actum, Executionis intratas cripta in Bonis infra
Nominatis officiose per Jum. Burgrabium castrensem Plo
cen expedita manuq ejus propria supra scripta et citata
dum porrectum in Tenore sequenti Actum in Bonis Bl.
de Bonkowo. Idzorki Sortes Nobilis Martini Bonkowski
hæreditaria ad Pens Podesion Jtem Mariannæ Sta
wska Relictæ o.tm Actis Valentini Actis Valentini
Wagrowsk Consortis Vidue Matris Nec non Andreæ Bar

Thomas Josephi et Pauli Wagowich Filiorum Actatorum modo quovis ipsi subiecta ante Hortophorium sindicorum bonorum Feria Quinta post Dominicam Septuagesimam proxima Anno Domini Millesimo Septingentesimo Vigesimo Septimo Coram Dño Valentino Stenicowski Vicenotario Terrestri Lauriacensi Burgrabio Castren Palatinatus Pocon in Personis Actum Jacobi Antonii Lowski Alberti Exigendi rei non Ministerialis Regni Generalis Nec est Thoma Laczkowicz de Kowalewko Authentici et Juratæ ad Assumtam assumpti qui quidem Dñus Vicenotarius et Burgrabius Castren Pocon in Laudando Legibus et Constitutionibus Regni desperagendis Executionibus Sanctis Satisfaciendo quog Muneri Officij sui Additionig sui habita Inspectione et Recognitione Actum Agnetis Brodzicka primi Ostensi Per Nicolaum Bonkowski ad Pens secundi petij Nobilis Jacobi Bonkowski Consortis Sortium in Bonis Bonkowo. Prodijt hac die ad Instantiam Martini Antonij Actrix et Juratæ Cancellariæ Pocon in Assistentia Officialis cum suprascriptis Officialibus ac prædicto Ministeriali coram Bona Bonkowo Testem Actis Dñi Martini Bonkowski Juratæ Officij Vigore Decreti Feria Quinta Proxime Sanctorum ejusq Publicati. de Actu in Castro Pocon in Terminis Querelarum Causarum Officij Judicij Feria Secunda post Festum Ss. Trium Regum Instanti Presenti proxime preteriti ex Instantia earundem Actricum et Juratæ Cancellariæ Pocon Nobili Martino Bonkowski stato non comparente rationeq ipsarum eisdem Actricibus Summa Octuaginta Tymporum Decreto Judicij Presentis adiudicatis una cum Lucra pena Ducatus decem Marcarum Polonicalium non solutionis obtenta et publicata Sondescendit Jurisdictionem suam Officiosam prosecutoriam in Causis eiusdem Ministerialem Securitatis Publicæ Curæ eiusmodi Actus Juridicos observari solita prosanata Juridicalitate Actus utrasq tam Actoream Juratæ Cancellariæ Pocon tam Citatam Juratæ Cancellariæ Pocon ad Sui præsentiam ejusq Mandatum Reclamare demandavit Quo in Termino. a parte Actorea personaliter Comparens Nobilis Jacobus Bonkowski Suo et Consortis Sui. ac aliorum Bonorum nomine reproducto suprascripto Decreto pena Decem Marcarum Patris et Thomæ Bonkowski filiæ Actis Petri Bonkowski et Consortis

m2
232

X

nis Vigore supius reproducti petijt. Idem Costtis Korzybski suo et alio-
rũ actorũ nomine Executionem in Bonis sedr. Jure creti pro Exe-
cutionem Idem Jus Burgrabius p agere voluit quoniam a
parte citta personaliter veniens Mtis Andreas Wgrowski
eandem Executionem Mtis Matris sud. ac fratrũ Suorum
hus formalibus Bonis tey Dziedzicznych y Macierzystych
nem Matki moiey y Braci moich bo ratych Dobrach Pan Mar-
cin Bonkowski dzierżonych Dzierżawą y Zastawą nima-
nie Impugnauit et fieri n prmisit Unde Cttis Burgrabius
n Trahendo in disiudicationem prmissa Impugnationis sada
presentem cum tote illius effectu ac Tribus quos pro Iudi-
catione prmissorũ ad Judicia sadtem Plocense eiusq sa-
lis pens emersit Remisit Remittq presentibus Terminis
Partibus memoratis Utrisq in eius Judicijs proterminis
celebrandis prefigendo et Conservando Comparendi pe-
remptorie Valentibus Memoriali Dicendarijs Terris Zaw.
Arrenen Burgrabius sadtem Plocen Palatinatus manu
propria. In Termino itaq hodierno. Vigore prmissi Rem
sionis Conservationis ipsius Termini in diem hodiernam videl.
et proximam Partibus ipsis Vtrisq Plurea quidem pars
Petrum Korzybski suo et aliorũ actorũ nomine pluries acta pro inte-
resse Mtium Wgrowskich suo et eorundem nomine pluries coram
Judicio officij presentis Comparens et sedi Judiciaiter
Controverten quam Controversijs Partibus Judicium sens sora
se induxit exactis acco attento Quoniam Mtis Mar-
tinus Bonkowski prasens in Termino. dispexit et respondere
re permittit Unde Judicium officij presentis sadtem
presentem cum Comparentibus de sententiando Ulteriorem
n Comparen Suspendit super quo non comparenti Mtis
Martino Bonkowski eundem prenominata Pars Actrix
coram Judicio officij presentis Comparens et instanter
eundem hodiernum p totam Judiciorũ Presentis audien-
tiam legitime attentans memoratam Partem citatam p Minis
terialem Nro Generalem Honestum Gregorium Kalicki de
Bronowo Judicialem tribus et ultra Juris formam vicibus
vocatis post Dias citatq
Idem non comparuit

Bantus M. Stanisław Sierakowski p XX Czarnowskie

Intermino hodierne ex dilatione anteriore
magnificis ex actatis videlicet magnifico
Stanislao Sierkowski Castellani de Dobrinen
p Judicium presens data et concessa id ps ad consequen
tes quo retari Car p at potemodomos et
cum terminis ibidem Constanti sistema centervatione
facta et hoc in causa et actione Judiciana intrascripta
inter ps nan ana Piaskowska et Bartolomei filior
ex al: Rohili Bydzenska prefatam al: vero p.
Matthiae Czarnowskie reliqum consortem ex damnatio
dum adamum Janaszek et albertum filios Czarnowskie
actores ab una et magnificos Josephum in sepera Sere
Dobrinp Hieronimo venatore, Demetrio Cantacuzen et stan
slao Castellanis Dobrien: Sierakowskie Bonos he
bentes heredes et possessores secundo post apprehen
contumatia poena ad judicia presens pr die hodi
erna parte actrice comparente et ps Stephana in Ka
in scriptionem autentici ps al Gregorij filii in persona supra
scripte Nobilis Nanonna Piatkowska modernae af tricis
super summo trecentorum florenorum polonicalium
praeginitam quo mediante post contractu matrimonii
inde secuti duodecim septimanarum obligavit se et in scripsit
dem al: p Bydzkowski summa praefata in inscriptione
ex pressam pro tempore posside adsolvere et indamnem eiusd
ut per ipsi uti bonorum forendem possessores ex loco
volunt imo se actores in litis expensis indacant quo pro
inter cetera adcidendi et reddiendo adsolacione sup
vius ea pacte sum a una cum possessionib. ubicunq
p oeniente sententia Judicij nostri stringi et ad pelli
praefatum alias dilatione eadem anteriore magnis de
praemissis inse factore existente in diem hodiernam
in ordine et procedente partibus

et quidem actorea p Ignoā Sigmdā Smiegoski, et ipsorā
tem inscriptū Citatoz pro interesse progressi ex Iacobi ere
feri et hieronī Castellendi de ongō Strakowskich et Gra
bam rem Zawichi Coram Iudicio officij presen: Comparuistan
dem quendam Grosos stanislaus Strakowski se condemnare per
mittet pro inde Iudicio officij Presentis Cum comparentib
deffendantem Conclitionem nō Comparentiā Causan
presentem suspendit eos pensam esse declarant super
quo nō comparente prefata pars actorea coram Iudicio
officij presentis personaliter Comparens et Iuramēto dan
dum postierna por totam Iudicium presentium audientiā
sectionā attentans memoratum Citatū nō comparentem ac
Iudicio presen: per ministerialem P: G: S G Rodiecki de
bronowo Iudiciales Tribus et ultra dictis ferme vicibus
quatuor acclamare fecit quis citatus talit er clamatus
et vocatus existens citi ante ita et post officiosen
arosta Tempestive p G: Zawichi interpositam et
p Iudicio presentis susceptis et compalatum nō stetisse
comparuit ino citidem ministerialem rebulit contumac
et citati causas contumacie prefata pars actorea co
ram Iudicij presentis accusando peciit respective nonso
lutionis summe supprascripte Pomam banicionis de
cem aliaq; vitalibus fieri solita cupiens et exigi et
sententiari postulauit et Iudicium presen: fari Com
moni affectione actore citi licite annuendo pe
nam banicionis super prefato citato parte decreat acipsā
met citatorem partem esse banitam suis omnibus contra
via sententia sua declarari ac Gandavo p Publicā
banicionis poenam M: R G supprascriptum Rodiecki
addixit et deputauit quiquidem min Latus secundo
deputationis sua a Iudicio prescate ahitā Gander
Banicionis poenam super prefato citato nō com
parentem modo premisso ostentum ac ipsum recreditatē
esse banitum suis omnibus contrariis hic inserc
et extra mpsorte ac in aliis locis Publicationis consuetis
in presentia maltorum aliorum et fidedignorum
hominum ad Iudicium

ad Judicia modena officiorum p̃ publica congregatorem pro
alia voce proclamavit et ad noticiam omnium ta
presentiu in debitam deduxit de quo hanc scan
dem mei et loco publicationis ad judicandum reliqua
fecit Relationem post quam publicatam bene
tionis Poenam Judicem officium presta causam
presenti cum toto ipsius effectu ac partibus
ipsis ad magnificum Loci capitaneum sub cujus
dictione presatus citatus cum bonis suis subest
et consistit Remisit remittitq; presentis nemo vero
eandem Executionem officiose debitus citati non
Comparentis per ejusdem temporis quam per
totas quas vis subordinatos audiat impugnorum per
totas mdq; subsequitur Benitionis Poena pro
Contra impugnatores viter penitus presentis
decreti vigore

Dictatus Inquisitionis Jnst̃ Or R.R. Do
minorum Sheriff et Smgs Curiae

In causa et actione Judiciaria inter Instiga
torem Sui Judicij ex una eiusq; Dictatorem Gil Lazarus
Comitis Costi actorem ex una et Sr Sebastianum Smgs Costi
et Mariannam de Bruchi conjuges et qq̃ mon
tum cum marito authe et assistentia mihi Endo pro
testationi subscriptam actis actibus Jni tali Dospost
obstantem contumacia pronunciavit ad Judicium presentis
te altera tali in Co Jakia ipsi dorsi citus seq̃bus tam di
vinis quam humanis et Constitutionibus Dei quod neminem
opprimere debere ac quopiam modo injuriare de
bent imo serio velint et procurare debent ipsi tamen in con
vulsionem Carnes seq̃um et Edictos nec pœnas ut Civi
tatis formidando tempore Cito in protestationem
presto in villa Brixiae apud Sr Brixiensi actu Civitatem
habitantem in nocuum nisi sibi mali evenire speranden
pro Sr Brixiensi primo mane acta injuriosa ac post ubi
ingressum officinis tradavit diffamavit dishonoravit
et Contemptuant et ultra Contemptuarunt Ed dein
de post pactas plurimas actiones respto experientias ba
stonis globis plumbeis et pulvere sulfureo bene onusto

directo

Ende

Directe ad Curiam acta Imposit. ad interimendum se ad
explend quam certe intendimus et nisi divina provident
Salvator solumq; Creatorem explesionem imaginem Christi
Pñi quib; verbis dicte pendebat globis Crucifixi pl
quos omnia Regna Pñi tranzgressus est p̃nasq; exhibe
emergentes succubuit pro quibus super ipso Ill Sentent
am Judicij nostri decernendo Statuta alias Constitucion
de omnibus satisfore inserendum indemnam
undemq; et proveniem partibus ipso utriusq; et quor
aliorum Pñi dicti Regni Valentinum Episcopi Dam
Judicio officij Ipsius comparen tanq; ad assectatum
Partis actoris dedit et concessit Procuratorem Judicium Delata
orem Inquisitionis Partium utriusq; super Contenta Libr
et protestationis Partis actoris ad Regnum Judicem
Sabbatarium Plebem Plenig abhinc in scriptis Plebem
celebrandos Communi Partibus eisq; utriusq; in Prealleg Libr
Judicij Inscripcionis comparend Peremptorium Diem
in sententia Ill D. Gregorius Episcopi Valentini
Dicti ad Bona Zaborowo 6 post D. Reminiscere
Anno Dñi detulit tum et eisdem primam
Delatorem Majoris in Gg Mazgwiechie et Zaborowie
In causa et actione instituta inter G. Nicolaum Mazgwiech
de abuna et D. Andream Zaborowski ad Judicium Dñs pro le
Actora proponente Ipse Summam undecim Millium Flor
Polon. ad 168 Anglicos in Weld sine procento vigore Originalis
Inscriptionis et Contractus obligatorij de Bonis Decephowo et
Sij in eod Summa obligatis una cum provisione restantis
ad eand Summa proveniente exolvat Bona eadem in suam Possi
sionem reducatur Stat igit ad videndum et audiendum ipso ad
exemptionem Summa 11 Bonorum Decephowo et Sch
tui et Sententiari Statuta alias Constitucione ipsa de Jure
tij inserendo Statutis indemnitatem
dem haberendum
dem aliter Partibus Citatis G. Jacobum Schol
chi coram Judicio officij Ipsius comparen tan
dem ad reponendum Causas dedit et concessit ho
dem Judicium Dilationem majoris Fori exigentes
sas majoris importantiae in Judicij Urbanalibus
Qui Petri coram attentat non probabit documentis
Dilatorijs Juxta Legem Regni ad Regnum Juris et Consuet
Sarym Castellanum Plebem Plenis Diebus et Termin
ab hinc ad Sabbatum Plebem celebrandum etc Ill
Actor. Quia fuit ad Bona Decephowo 6. post D. Reminiscere Delatus

Quatuor ad Judicium Pens Obi ante ita et post Officium
Arestum tempestive p Dom Andream Bogouski int Spectatum
et p Judicium Pens Susceptum et condotatis Famatis et vocatis
tam in Compleen in Suero Ulterioris Sortis faciendis Executio
nib aliis in toto Suero Negotij Sui Bineficiabs admittendis
Judicio Officij Pentis Redicaliter et Officiose condemnas
vis Ulteriorag Obi p Judicium Pens in Vim ejusdem Sen
ultenoris Sortis faciendis Executionis legitime ea in causa
obtento decreto Presentibus Decernitis Quatenus
Ejus Valentinus Uleniewski Burgrabius absentis Pocamb p
Judicium Presens additis cum Ministerialibus et Utilibus p
tem Astream conducendus sometis quibus vis Juriumq op
portunitionibus Relationis ad Standam quatenus Ejus
sub Ulteriis Sibi conducitus non obstantibus temerarijs
impugnationibus ac etiam Juribus Uxoreis non attentis
Eandem Executionem Ulteriorem Sortem faciendis ad pri
mam Partis Actoris requisitionem Decreto Semper Exhi
bitendis Parens de Bonis Statis per agat Expediat Pro sub
penis in Legibus Regni contra Resistentes Officiales San
citis Stata vero Pars eadem Executione Nec pro Nec postea
quavis subordinatas impugnare audeat Personas Pro sub
pena Banitionis perpetuae quae contra impugnatores
interponit presentibus.

Decretum motionis inter G. Ubysz et M. Ma
rianna Bogustawska Capitaneissa Plocensem.

In Termino hodierno ex Relatione antecessoris manimentenen
sium Lipsk per Actores per Judicium Pens datae et con
fessa Pro Adsequentes generalem Castrensis Plocensis Actores
ut pete Indemnes in Termino Sibi contento legitima Conservatae
facta et hoc ex Adnotatione literali Castrensis Plocensis teneris
sequentis Famly Capitaneij in Jarocin Deus et Gradivia Jerzy Castr
Plocensis Consensis etc Capitaneij vobis Ingressis Mariannae Bogu
ustha de Posi Valentini Bogustawski Capitanei Plocens Consort
Derelictae iidem matri tuae Josepho Bogustawski Capitaneide Plocens
sibi de personis vestris bonisq vestris generaliter Obligare
regio et nostra pro hac in parte fungimur Capitaneali authoritate
mandamus ut in Termino generali Cursuali Officij Judicij
feria Secunda proxime futuri Anno in Castro Plocensi celebrandi

personal re peremptorie comparentis ad instantiam Instigationis Officij Cleric
cigg delatoris Gabi Alberti Ubaldi venatoris de Florent actoris q vers
d gd minorennem filium ex una Debita de jure competentis authorite etc.
sistens ad judicium ex una parte ac altera citt post trans
lapsa trina fatalia translapsos trinos sig actoris ex prescriptione causa
presentis sunt translapsi ad penitus trinum partes q quarum juris prin
cipis causa ipsens petit indebita pendet indeterminata tempus ad partam
dilationem prorogationis munimentorum et hoc in causa ratione per ejus
summa duodecim millium et proinde ab annis undecim preter
entis in solutionis processu de his latiori attenias ubi sua ea in
causa jure procedi et ad gd juris erit exegi et sententiari debentis
citationem et ad tamen sibi sig partium trino et responsum dat
die Mercurii feria secunda post festum Ss. Innocentium alias dila
tione ead de qua sibi latiore unde existente indicium hodierna mi
dente et procuratis partibus ipsis utriusq et gd alter personaliter citata
relicta ad Mensam Bogardadis Capitanei Florent et ab ead pro reforma
tionio gaudens suo pro interesse tum personaliter pro interesse absen
citati per Gasp Thomam Jacopendis Cora judicis officij presentis compa
rentis et seu judicialiter controvertentibus gremio partium contro versis
dit. Judicium presens cura se indutis exandiis constet teneri par
tem actoream docere partem citata de tuno et contentis et gravia
docuit proinde attendentibus judicium presens attentionibus controversis partium
auditis possej injungit in prosecutione partis judicium hoc per
libus inter se pure agentibus opus decernit gratenus satisfaciat
pars citata dilationi munimentorum ad qua se in antecessis judicij
recuperat id gd in instanti et gravia satisfecit proinde judicium hoc
presens partibus inter se pure agentibus procedere mandat gd decretum
citata pars citata sentiens se ea fore gravate pro juridico in fasce
pit ab ead ipsum Joannem Ligismundi in plano loco Rosi supra Vo
cillatum ex Reggendiense ejus Capitaneum Castronis Florentie causa sentis
judicis ad judicia tribunalitia Regni Petriconiensia officiose juris e
mavit civitatis motivis sub loco diferri postulavit cui motivis judi
cium presens loco ut dictum est partem citata ut admisit de qua
ut admissa attamen prosequenda qua pars citata ut protestata judi
cium ex presens sentiens se ea in causa nihil temere esse
in dicti juris mediante processisse ex parte actorea ut reportatum
in procedendo judicium attentionibus controversis partium auditis decer
nit gratenus satisfaciat pars citata dilationi munimentorum ejus pro
rogationi ad qua se in antecessis recuperat id gd in instanti et quo
nia ut satisfecit proinde succubuisse eam partem advertent

[illegible] testamente. NN. Carnowska.

et decernit grateng eri vim executionis inhorendo inscriptioni cum alio pleno
fena 6ta in Crastino festi transfigurationis Christi Dni ano eiusdem milles[imo]
septingentesimo decimo posito per dictum valentinum Bogusławsky Capitaneum
Stolcen in persona dicti Joannis Hoppe venationis Illustrissimi parentis alo-
nis suppe summa duor millium florenorum Polonicalium recognitis summa cum
cora officio pendi victpro Crastino festi Natalis S. Joannis Baptistae prime
venturo ana cui prorsione p medium computanda actor lita per parte
citt penas trium marcarum Polonicalium parti in tmo suprascripto judicio
eri instanti solvenda solvat et enarrent sub pena Remissionis p decernis
et tmo publicande in dicto circa meridiatione coram quo peremptorie
p decretum pacis citata pro quindecim hastiludium vem ad eam diem
ne legis manda in stanno assistendo Petitatori assignatione
rice Capitaneo Castrensi officij Pentis causae Pentis judicem ad judicia
Tribunalitia Regni Poloniensia officiose et juris e more citg motoris
sub bona defensi postulavit cui motionis judicium Pens bona Petitt et
cand parti citato admisit ibi ubi de jure venerit conservando
partibg eisdem actis tenui in judicijs Tribunalitijs Regni Poloni
corinsibg sine ulla dilatione comparendi peremptorium Pleni
sua Regione

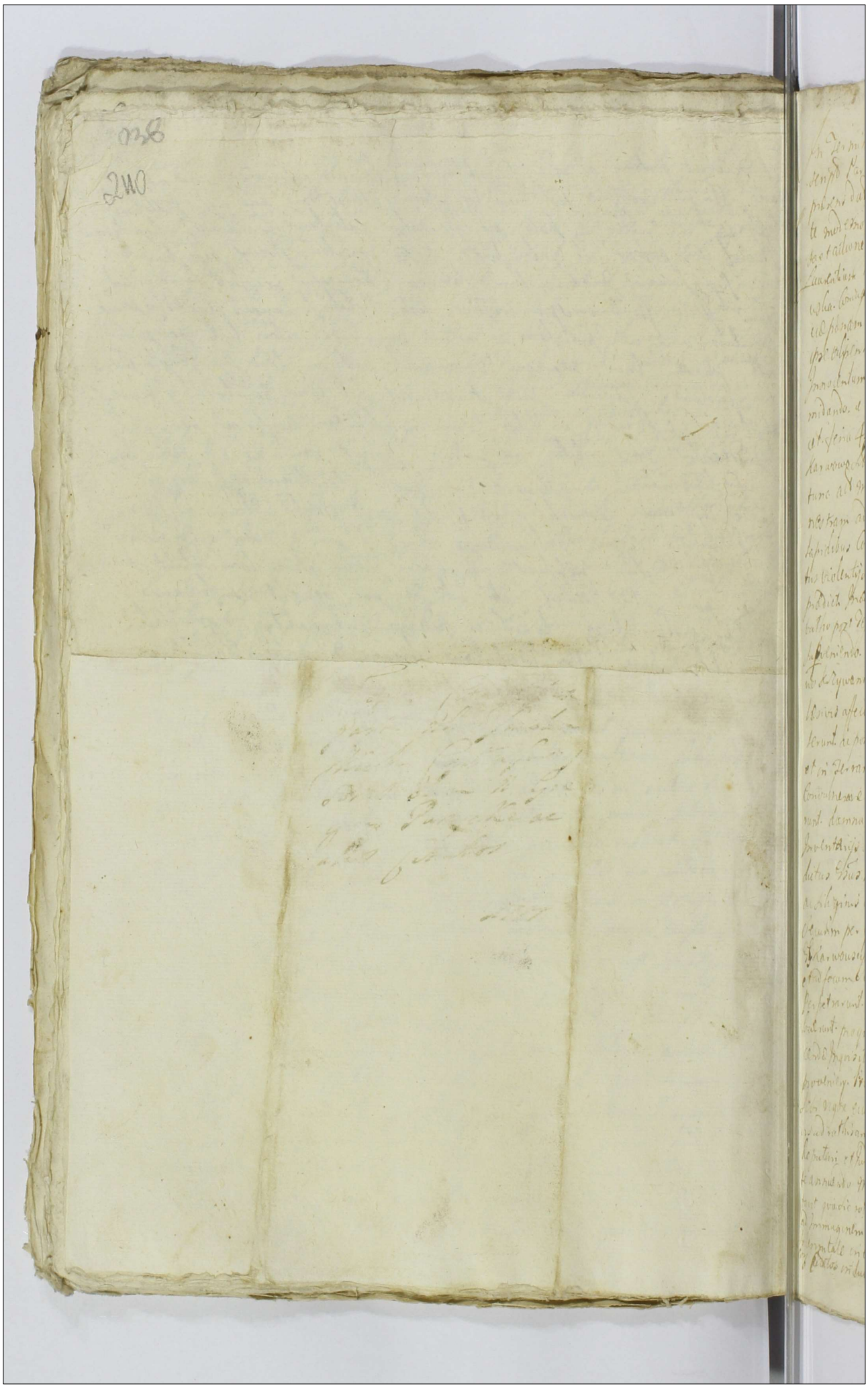

Transcription of this 16th-century manuscript is not reliable.

post Pabione &c. ipso adiuvante impensis Judicij Officij &c. sed et prestito
per quam probitatem sacramento rotham esse hoc ad perhibenda testimonia Dyo-
dat quod testimonia scorsive & quemlibet excepta in scriptis rotha ipsa hinc
est ad petitionem Judicij hinc quetalione quant et vasita petit quod et pars citata cum
Item Dñi Lubr. et ad hoc quos Dilatorios sibi ad rotham eum esse in super-
onem dictum addi et deputari et Judicium prefens hinc inde acceptabit
ejus parte actu hinc inde cum [illegible] Juramentum corporale
quod rotmante Mr. Valentino Karnowsky [illegible]
ad Emanuelem Cruciferi Pñ. observata debita declaratione Juramentum tale
ritual Quam rotham prout Deus quos ad hujusmodi rotham hinc inde
induxit nonchant corrupti nec appreciabiles informati DEO et Sancta Pa-
Christi Fabione &c. ipso adiuvante impensis Judicij Officij &c. sed et pre-
stitit per quam probitatem Juramenti rotham Deus ideo adperhibent
testimonia indicat quod testimonia scorsive & quemlibet excepta in scriptis
torotulo habens Partis citatis quod Judicij de quetalione sunte vasita
per quas deducta per Partes actuas Dignitatis. Pars adverca ipsius pro
Juam producebat simplex inhibitionis quarant ea quo hinc inde et &c.
Judicium plene acceptatu Partis ipse attorg et qualiter Pendentiam hinc
mandatum Smigrodi coram Judicio Officij &c. comparuit Fabianus Judicialis
Controversiarum quas Partium coram hinc Judicium pendens coram &c.
dubio exaudiri Decernit Valuus. respondent Partes Inquisitoris ad negotia

Actum ut supra Dembski et Tarnowski.

In Dei nomine Rodiens ex dilatione antehac educendo Inquisitionis in
passibus Partis citatis Comparentibus et prestatis Partes ad Judicium
rum presens dilatione ad deponendos Dies ad Partes Hinc Termi
no et pote moderno cum Servitio ibid Contento Legitima Conservatione facta
et vocatione et tractione Judiciaria in passibus Partis prefatis Nobilis Judicij Offi
cij predicti ejusq Dilatores &c. Alexandro Dembski et Adriano Zadrzejewski Jo
anne Szczenski et Adamum Dembski Jacobum nec non Laurentium &c. Marian
Jacobum famulos ad abuna et Stanislaum Basili et Theophanum Kuchalskum
eum Conjuges. Bonos Latinos et Sbouska ac alios ex pertinentibus Hoedes Pon
cipales Dominos atq Felicianum Basili et Danielem Orlowski nec n. Ble
Paulum Basili et Joannem Alterij cujusvis Nominis Wolski Famulos
nec n. Laboriosum Christophori Langam Sebastianum Zawadzkie Micha
elem Zawatha Paulum Drapich Christophori Zwierzchy Paulum Doma
gata Antonium Szczepaniak Michaelem Wasik Stanislaum Joannem et
Adamum Marcinkow ac eam domagata de Bonis Latinis et Sbouskis
Subditos mandatu Suos Dominos edegerunt et quid mandatarii cum ejus
citi Famulos cum Dominos authoritate et assistentia ipso Judicio Mandato
cum ipse merito Famulos et Subditos cum Dominos authoritate et assistentia
et cum o pro absentium Lupe ipso Contumacie penam inhibendo Protesta
tusq et productis valuit coram acta authentica Regni fuit parte abattes
tata et productis valuit coram acta authentica Regni fuit parte abattes
tatos decreta ipse et presentes Tarnowski admittit ipsi Dispachus Da
tatos decreta ipse et presentes Tarnowski admittit ipsi Dispachus Da
nales et celebrata in Tendarium Regis publici procedendo ausgest et teneri

Dobrzynski

presumpsit fundum actoris seu fratrum. cum vasis armis genere tela
et bombis diprenquitat, prefato memorato agro furtus & colligebant
possent tam confalcatratem violento modo percipere et ad bona tulerin
levchere invitam actoris palam et manifeste diffidat. evitis sufferre esp.
promittere. pasua. in agris ad herbida detegare. Virgultas prohibuisse
ad hostes signor. dissimulatis luet bona ipsi Lutovin Debowskae precaud.
limitatis Sunt. in prodicium addet fortend enervationem locorum ejusdem
agros & prata indebite admisc. S.P.D. Johannes Longowski et Franciscus Orlowski
homines circa gregem pecorum custos. opprimere. Contulere communes. vulnera mis.
ductione periculis infligere. prout deposito premissa omnia omnes delicta sunt.
pena in prodimento fuit. succubuerunt. integre Sum. Dominis succubuerunt pe-
nam in prodimento fuit. Inhibemus prospatutione in malignos subditos ipsorum
quibus ipso discernend. Inhibemus prospatutione in malignos subditos ipsorum
dis deputis penis prodicy latent. alias dilatione eas contenere edocend. Inquisi-
tionis de prodictis latebrose ense custos in hem modi enim modum et penas pred.
fata Jura subdita coram Judicio officij prodicy Vbi comparens petijt Vbi supra
eas contenere dilationes educendo Inquisitionis. interim Dn. Emanuel Szem-
ros ad rothusand. super interruptionem testium & prejudicium prodictis ad.
et deputati. et Judicium prodictionis communem affectationis eius status adhuc
huic annuendo mrd. S. Gregorium Rosicky de Brzostowo Judicialem addidit
et deputavit quodie rothusante mrd. S. Alexander Rabski ad Juramentum pro-
prie ad Jmaginem Crucifixi Domini observata debita substantia
Juramentorum solemnitate in eam rotham prout testes quos ad Inquisitionem
Quam ipsi status induxit non sunt. Corrupti nec appreciati nec informati de.
et Sanctâ Jesu Christi passione de ipso adiuvante in fine dicti Officij
prodictis fuit et probatis suo et alioru mine post quam pedestatem Juramenti
rotham testes suos ad perhibenda testimonia induxit quor testimonia seor
juve per gremium et accepta in cubito rothulo habenda testis cui ad predicta
Judicium getationem sunt extradita et terminum aperiendo ipse Inquisitionis
dicium juve conservavit ipse Inquisitionem S. Stasz quor et Thus status cui
mrd S. sibi adrothusand. super interruptionem testium & Judicium plens addidit
deputavit et. Judicium prodictionis communi affectationis eius status
huic annuendo mrd. eius. Inter Rosicky Judicialem addidit
deputavit quodie rothusante mrd. Stanislaus Lowski ad Juramentum
Corporale ad Jmaginem Crucifixi Domini observata debita prestan
dorum Juramentorum solemnitate in eam rotham. prout testes. quos ad Inqui
sitionem eiusdem ipsi status induxit non sunt Corrupti nec appreciati nec in
formati. Deo et Sanctâ Jesu Christo Passione. eius ipso adiuvante in fine
Judicij officij S.P.D. fuit et probatis post quam pedestatem Juramenti rotham
testes suos ad perhibenda testimonia induxit quor testimonia seor
testes suos ad perhibenda testimonia induxit quor testimonia seor
rep quem habet excepta in cubito rothulo habenda testis cui ad dicta pre-
dicta Judicij sui getationes sunt extradita
Inter D.D. Niezowski et Bystry
In termino hodierno ad dilationem ad tentionis educendo Inquisitionis in praesentia partis utriusque super-
contenta citatorij et prorogatorij partium eorum per judicium plens pro et contra ipsa ad Regens
Lecta et Cassata. Clinc. Terminos ut pote modernos cum termino ejusdem contenti legitime contestationem
facta

Inquisitionis inter Inquisitorem Judicij Officij Pleg. ...

Anno

Rua pe[tit]ivit. ad extremum rethe. ad exportandum ... valoris vigenti tymphary. restituit nec precium eij teret regnij tulent. pestil. ut. per quod predicta leges Rm ea respicient. planas ratione predictorum ... Cum statutum de Clero realiter fundatos seu dotatos ... erunt. pro quibus hujusmodi decernendis prodest Cotant. ... tegion evalendo Inquisitionis de predicto latum in se cauty. in dem hujusmodi Judicy et Judicibus Infrascripti Partes citate Coram Judicio Officij Dle Mr. Comparentes petierunt sibi dari copiam citationis dilationis ... gravari ad rotulandum super interruptionem dicte Inquisitionis in ... addici et deputari et Judicium pedaneum Juris Communis affectationis ... dum ultra ... citra annuendo in ... Regenium Rotulorum Provinciarum Judicialem addixit et deputavit quodie rotulande Inti et quid ea interpretatione ... Jacobus Miano ... Juramentum Corporale ad imaginem Crucifixi ... mis observata debita prestandi Juramento solemnitate ... ut testes quos ad Inquisitionem dicam Curie adversam Partem inducit. videant Corruptis ... ejusdem citati nec informati Rei et sancta Dei Christi Passionis ... adstante Curie Judicij Officij Dle fecit et prestitit juxta ... prestitum Juramenti rotulum testes suos ad perhibenda testimonia ... testimonia deducibilia per premissa excepta in ... rotulo habent Partes ... Curie Judicij in quietatione sunt exhibita. cum eo ex inscriptione cruce ... et Bardhi ad Juramentum similate Corporale ad imaginem Crucifixi ... servata debita prestando Juramento solemnitate in eam rotulum ... tes quos ad Inquisitionem dicam Curie adversam Partem inducit. videant Corruptis ... appreciati nec informati. Rei et sancta Dei Christi Passionis ... Curie Judicij Officij Dle fecit et prestitit postquam prestitum Juramenti rotulum testes suos ad perhibenda testimonia ... testimonia deducibilia per premissa excepta in ... rotulo habent Partes ... Curie Judicij in quietatione sunt exhibita. postquas ... ductas per dictas Partes Inquisitionis. Curie ... inscriptionem dicam in Registris dimissi ... et pe. Judicium predictas ... Partibus ... ejusdem ... Jacobum ... Nicolai citata per ... Joannem Mianoulli Coram Judicio Officij Dle ... presentibus et dictum Judicialiter Controvertentibus ... Partium ... Judicium predictum Coram se inductis et auditis ... et ... ponant Partes Inquisitionis ... in Registris &

Edictum inter Postmuski et Arasmiewsky

In primis rodierno ex dilatione ... Inquisitionis in ... Partis citate Partis ... Judicium data et facta ... ad sequentes quas relatas ... ut pote modernos ad ... ibid. contentis legitime ... et hoc in Causa et actione Judiciaria ... Officij Judicis Pedanei ... Judicatores Nobiles Jacobus Postmuski et Ignathan ... Arasmiewsky Conjuges Actrices ... Arasmiewsky et ... Arasmiewsky Conjuges Mentata ... et ... Mantigatam Actricem ... Mentatis ... ejusdem ... Judicium Pedaneum ... Partes ... Inquisitionis ... Partes ... Inquisitionis ... Partes ... Inquisitionis

244

246

Dilatio Inquisitionis Inter D. Krescotarskj et D. Lisowskie actorios

In causa et actione Iudiciaria Inquisitoria Inter Nosum Joannem Krescotarskj Instigatorem Iudicij Officij Loci Ejusq; Delatorem actorem abuna et Nos Franciscum Lisowskj et Theresiam Krescotarska Inuicem Conjugos ad. 247
Tum Stanislaum Laskowskj et Helenam Lisowska Ejus Conjuges et quid Inquisitas Censorib cum Mandato huius Authoritate et spia in hac dispositione Iuris Coram Actis Authentiis Legni facto secundo post Octauam Contumacia penam ad Iudicium Nos prodie Iudicium parte actoris Citatos Ideo Iuris Ejus in Contrarium Legum et Constitutionum Legni procedendo Juraq; Veritatis non observando quid Nemini debere Injuria dubent imo debito retant et Exhibent Attm Ejus non attento hoc rigore Juris quod postponendo de Actorem Varijs Coram Nobis dictis maiorum dishonorunt Verbis Iudicijs honori nobilitari Nicijs affecerunt in duellum Legem publica Delictum provocarunt Insalia nungram probanda Objecerunt res Mobiles et Inventaria Domus regestro descripta Bona Obtinuit Iuris et Patrij Jobiorum Krescotarskich derelicta Ejus Mosa Krescotarska Soror Actoris Intercepit et omnes Interceperunt Pisum ad Cyrographes in Acervo deposita Egris debitorate Impulsis Compabutarunt et ei nihilum redegerunt His non Contenta Violentijs venerunt in Domos te se retulerunt Causas recentissimis Temporibus Ejus Actoris Censoren et quid Illes Laskowscy Conjuges Domum Ejus Actoris Invaserunt invadendo verbis honestissimis tractarunt Consortem attentarunt Eyram Ejus Mutuo proprio Ejus Actoris Capitis non restituto Ejus modo Illicito Actis Laskowskj Intercepit ad Extremum Labonosam Marianam Subditam Actoris Hereditariam nullo Jure quovis Illicito modo ex Bonis Malanowo ad Bona Ejus Lisowo Illes Lisowscy Conjuges Interceperunt et Clandestine regestra penitus non Extradederunt Talium plurimis Violentijs Omnino Congressionem genere probandi et Deducendi peregerunt per quod Jure Legali Ejus Actoris Expensarum Jacturam Damnum Interesse Ejus Actoris Creatoris Inquisitionis Nomine Ejus Citatoris alias Citationis Ejus Dispositionis Iuris Edictalem Iudicij Iudiciariam Incidens et Exercens partibus Actoris Citatoris Ejus Actoris Inter Citatos Coram Judicio Officij Loci Comparentibus Hinc ad Actorem Inter Citatos Citationem partibus Actoris dedit et concessit hinc Judicium Delationem Inquisitionis partibus utriq; Ejus Contestationem et Litis Citationem partibus Actoris Ejus ad Jegrem Ejus Ita Germani Jurisdictionis Conclusio.

Dilatio ad producendum pro suum Interesse Testes et Illustre Vicem Termino Iudicium ex Actore Citatos Ejus Actoris ad Capitanei Dominum Venerabilem Ejus Paulum Casimirum in Jarocewo et Prodie Prospectabilem Dominum Thomam de Capitaneo Dobris Instigatorem Judicij Officij Loci et D. Alberto Plowczewski Civem Instigatoris partis adhuc Citati de Actoris Jesu Domino Nostro Jesu Christo Omnibus Deorum Ejus et nostra Gratiae in parte Jungimus Capitanei Authoritate mandamus et in Dei Evangelia Sacra Officij Judicijs Ejus Prosecutionis Ejus Actoris Citatoris Ejus Actoris Citatoris Ejus Actoris Citatoris

Coram Nobis Apud Westm die

legitima conservatione facta et hoc facta actum Executionis Inpariter in bonis
Infeni[?] mobilibus officio [illegible] Decem Expedit[?] Manuq[?] [illegible] propria subscripsit
venerabilis Segreus Actum in Villa [illegible] Regia in Curia Mtis praesentibus [illegible]
Ante Portam Comunis Tenia Quinta in praetimis [illegible] Vltimi anno Domini
1727 coram [illegible] Valeriano Zawadzki famulario Mtis et [illegible] Decem in sententia Mtis Joannis
Wlodkowsky Laurentij Szymbarski Joannis [illegible] et Mtis Bonifacij Actum
die de hodierno ad Actum [illegible] assistente [illegible] et Joannis Burgabili assistendo Legibus
Regni de pagend[?] Executionis commissarium Regiae Mansionis officij [illegible] ad bona [illegible]
scripti cum [illegible] Mtis Mihi [illegible] descendit [illegible] [illegible] hundarii officiorum
pacem et Securitatem Publicam [illegible] petens ad dict[?] compariendum reclamare
injunxit postrique [illegible] officij dictae [illegible] publicatis publicq[?] [illegible]
[illegible] Actis declarationes [illegible] compareat R. Joannes Ezbicz [illegible] Mtis
de dicto Ejus in scriptis Decem in [illegible] Gerlan [illegible] officij Judicij [illegible] data in Castro
no Festa Nativitatis Conceptionis [illegible] Anno Domini 1720to [illegible] in quarta [illegible]
de Machanskie Matis et Stephano Zdio Parochie Mtis [illegible] Actore Lectis [illegible]
Literis ordinis [illegible] Mtis [illegible] [illegible] et [illegible] Actis
condemnationis et [illegible] petit Executionem in pleno effectui [illegible]
Inventarij condescendi assedavit Bonifacium [illegible] Mtis testa
mentum Matiae Antonio Theresiae et Mariannae Parochie Land Executionem cum bonis
[illegible] Executo [illegible] Actore aggravatus [illegible] [illegible] [illegible]
per dictas Actis coram Actis [illegible] Decem facta [illegible] in praesentiarum [illegible]
et Burgabi causae Citra tam [illegible] quam gravamina [illegible]
ne Actis Judicium [illegible] Decem remisit remittit Citra conservando partibus [illegible]
ulteriorem Judicij [illegible] Actum in Civitate Land die quinta Mensis [illegible]
Termino Comparendi personaliter Valerianus Antonius Zawadzki famulario [illegible]
[illegible] [illegible] Actis [illegible] [illegible] [illegible]
[illegible] [illegible] [illegible] [illegible] [illegible]
[illegible] [illegible] [illegible] [illegible] [illegible]
Pons dictorum coram Judicio officij Citra Mtis [illegible] et Antonius Dilatorum
cendi Dominum petijt Literas [illegible] Mtis [illegible] ad rotulandum [illegible]
Actis Judicium Citra Mtis [illegible] Judicium Citra Mtis [illegible]
Actis [illegible] Mtis [illegible] Joannem Rzeszutek Actis [illegible]
[illegible] Mtis Joannem Rzeszutek dictum Zawadzkium
[illegible] ad Imaginem [illegible] Domini Citra Mtis [illegible]
[illegible] in [illegible] [illegible] [illegible] [illegible]
Actis [illegible] [illegible] [illegible] [illegible]
[illegible] [illegible] [illegible] [illegible] [illegible]
[illegible] [illegible] [illegible] [illegible] [illegible]
[illegible]

254

Sub Acta Feriâ Secundâ post Dominicâ Letare Quadragesima
Lem Anno Dñi 1427mo.

Juxta Actâ executionis infra scriptâ in Bonis infrascriptis nominatis offi
ciose per Honestum Burgrabium Castri Plocens expeditâ manuq
Ipsius propria subscriptâ Tenoris Sequentis. Actum in Bona
Kendradziec Nobilium in Sorte Sti Michaelis Kenradzki hâre
ditarijs Feria Quarta post Dominicâ reminiscere Quadrag
proxima Anno Dñi 1427 Coram Egrio Jacobo Josepho Sekelni
cki Vice Notario Terrestri Burgr Castren Plocen Plocensis
ingressentia Nttis Antonij Debrzki Matkâ Rogalski Stanislai
Szymborski Nec non Prouidi Joannis Zielenieuski de Mie
darzyn Nttis Regni Gnatis Actâ presente acclamantis supra
scriptus Egius Vice Notarius Terre et Burgr Castren Plocen
in hâdendo Legibus Regni de agendis executionibus sanctis
institutis quoq Decreto officij Castren Plocen seu petitis publi
catâ pâdnæ banitionis ex Instantia Nttis Antonij Debrzki Acton
Jure vigentis super Egio Michaele Kenradzki Reo et hoc re
spectu Summâ Centâ Zyphonâ Actori per Littatâ debita et
Scripto manuali assecuratâ non solutionis nec prouisionis pen
sionis de Acta ejusdâ pâdnæ banitionis in Castro Plocen in Ter
minis Quarteland Causarum officij Judicijs Feria Secunda post
festâ SS. Trium Regum in Anno presenti obtenta ad Bona Kenra
dziec sorteq citati Jure virti die hodierna condescendit Juri
dictionâ Suâ officialiter Visa pus et vocâ adstantis montis
proclamata Pace et Securitate publica actibus officiosis con
uenientes fundauit et post fundatâ Juridictionâ et actâ
connotatâ Partes utrasq adstanti Monti suo coram Judicio
Burgrabiali comparendo demandauit, quo in Scho personaliter
Comparens Ipsemet Nttis Debrzki Acter reproducta de acta
sufficienter expressa Condemnatione Vigore cujus petijt executi
onem in sorte citati peragi, Itaj Egius Burgrabius ad hâren
Legi executionem peragere voluit verum quoniam Ipsemet Egius
Kenradzki Actus eundem executionem his formalibus Niewinna
to P. Debrzkiego turbacya y zawziętosc do Brawa gdy ex
Ja bede szukał sprzeczki ze bysch oddam com winien bez
prawnych terminow hociaz rezcze y przed Sadami Impu
gnauit qua impugna Egius Vice Not Terre et Burgr Castren
Plocen attenta et connotata ab executione supersedendo
usq presente ad toto effectu pro ulteriori Convictione rursq
ad Judicia Castren Plocen remisit remittitq presentibus
conservando partibus utriusq Terminum in gestis Castr Plocen

Termini sine quavis dilatatione Comparere ꝑremptorio
Decreti executore Virore. Jacobus Jerzeyky Schalinicki vice
Ket Terr Burgk Castren Palatin Stocen manu ꝓpria In
Termino Itaij hodierno virore ꝓ insertu remissorij con
cernit. Quib Termini in dict hedivere Jnicdem et ꝓventen
Vlata pars actorea cora Judicio officij ꝓtens ꝓ venaliter
Comparens et Terminu eund hodiernu per totu Judicatoꝝ
ꝓtentiu audiere Legitime attene memorata parte Citatam
ad Judicu ꝓtens ꝓ mtes D. Enato Jt. Gregorio Dzbiecki
de Brenemo vicihy quatuor clamath et vocate non tamen
Comparen ira et pert officiu arestu Tempestive ꝓ Cas
Valentinu Slenienski interpetih et ꝓ Judicio ꝓtens
suscepte et commutatu Comparente in huero ulteriorio
Sortis finalis faciendu executionis abrat pro toto lucro nego
tij Principalis admittente Judicio officij ꝓtene conde
mnavit ulteriorij sibi ea in causa ꝓ Judicio ꝓtentis
fieri et decerni ꝓstulavit et Judicio ꝓtens in vim ejusdem
hieri Legitime ea in causa ꝓtenti decrevit ad ꝓtentibus
decernit. Quatenus Eius Sigismundus Snitegocki Burgratij
Castren Slocen Executione de Bonis Citati Partis ad pri
mam partis Actoreæ requisitione Decretij ꝓtentis exhibi
tione non obstante quihy vis Juris oppositionihy volutare
ad Cessandu temera quoy impugnatione non attenta facien
et peragat idq sub ꝑnis Contra remittentes officiales rite
gibus Regni sanctis. nemo vero eandem executione officiose
ꝓagendo de Bonis Citati partis nec parte recipet suas
quas vis Superordinatus personas audeat impugnare
vel alis quevis modo irritare personas idq sub Correctiva
banitione ꝑpetuo ꝑna quod contra impugnatores in
terponit ꝓtentibus Vigoreti sui virore.

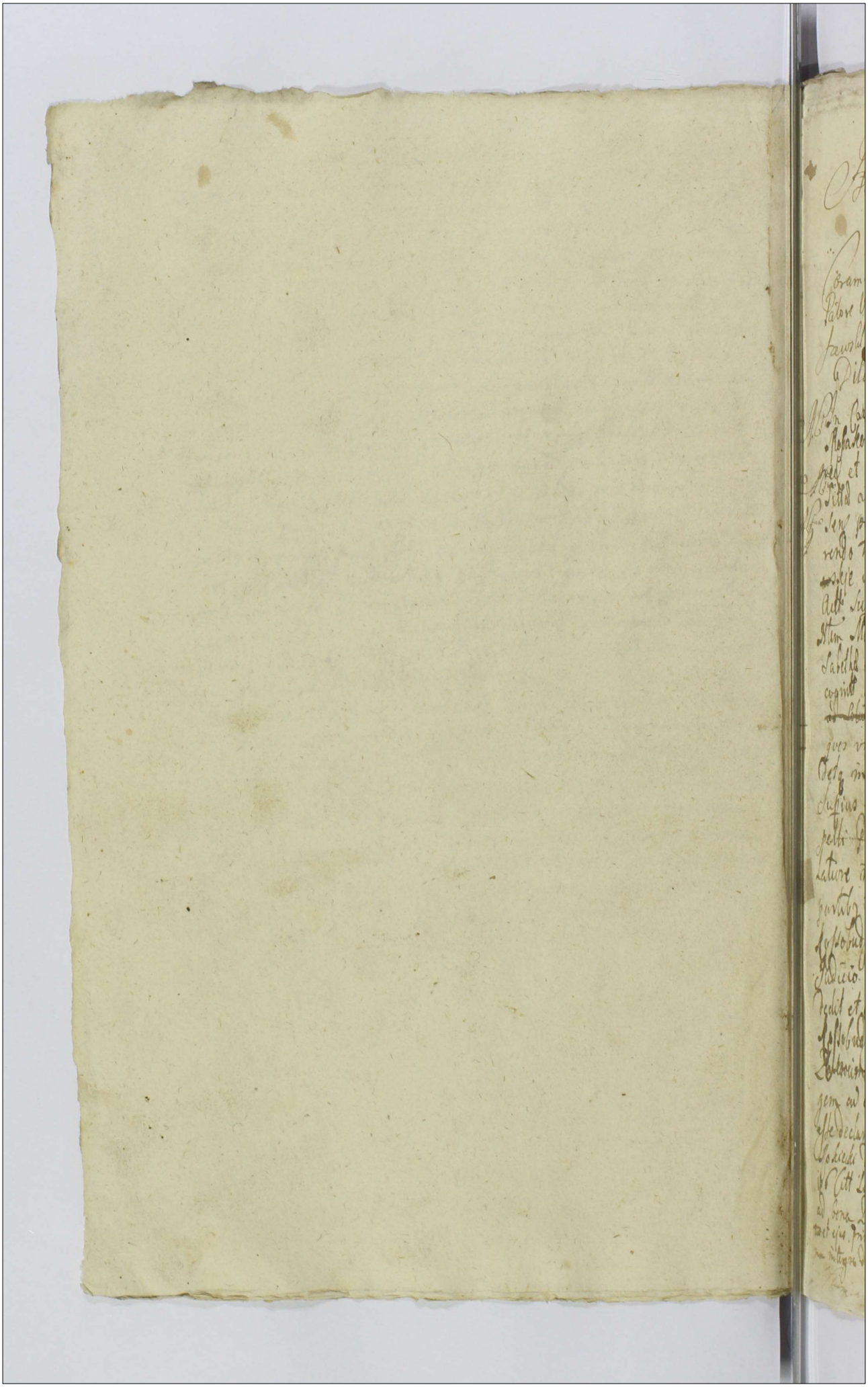

Actum in castro Lwow in Terminis Quarantenarum Officij Judicijs Feria secunda post Dominicam Jubilate proxima Anno Domini Millesimo Septingentesimo Vigesimo Septimo.

Coram Nobilibus Joanne Sigismundo in Stanowo Stanowski Judice Palore Vyssogrodzkiego et Vicecapitaneo Paulo Franciszko in Klimkowo Jerzmanowski Judice Terrae Lwowskiego et Notario Castri Halicziensis.

Dilatio majoris inter D.D. Mysakowski et Kossobudzki

In Causa et actione Judiciaria instituta Scriptis inter Nobilem Joannem Mysakowski actorem ab una et Nobilem Antonium Kossobudzki heredem et Valentinum Drozdowski Sortis certae in Bowin Drohinskiego Pittat ab eod Nobili Kossobudzki obligationum Possessorem ad Judicium Judicium ex parte actoris Secundo post obtentam actionalis petitionem hodierno transfusionis Authenticae per Nobilem Agnethem de Kowalowskie ultimi voti Nobilem Valentinum Kielski rellatae consertem in plenis Actis Supplicatum centum florenorum polonicalium originaliter per Nobilem Matthiam Kowalski ejusd. Nobilis Agnethi Kielski et Nobilis Elisabethae et Marianne Kowalskim Sororibus ipsis Kielskim in scriptis recognitae ad Judicium ejusdem partis ab altera citatos ad [illegible] et audiendum ad solutionem [illegible] seu potius ad paratum trium paratorum quorum viz ipsius gradus in quibus Causa ejusdem Actoris indeterminata adhuc pendens et audiendus ad solutionem supius expressi Summa Sententia Judicij postea stringi et compelli petiit alias citatione ipso facto seu ad citationem de Commissariatore in se existente in eadem hodierna mensis et quoniam partibus ipsis affuisset et jd Actor personaliter citatus intendente Nobili Kossobudzki et adjuvante per Nobilem Antonium Kiejewski Coram Judicio Officij Judicis comparente tandem ad respondendum ejusdem dedit et consecutus hoc die Judicium Dilationem Majoris Citationis Nobilis Kossobudzki exigua causas Majoris importantiae in Judicijs Castrensibus et adhuc quod probabit documentis literatoriis juxta gem ad certos tres Actus causam ejusdem suspendit suspensamque esse declarat ad quos adsequendos etc. Actus Emi Snalis A. Gregorius Sokiecki de Bronkowo Authenticus et Juratus publicus recognovit quia ipse Citt Lett Sigilli per tres ejusdem servientes edita contra citatos Actio ad bona Dominicalia etc. Acta Lwow Feria secunda Dominica conducta hac die prima Aprilis Anno ejusdem tractet ejus. prima ea. pars Contumacia est absente tempestate citationis quae ipsius in una septima integra dictum exportavit potuit relictis publicis depositis si actus fuit citationem

Dilatio Monimentorum Inter Jurosław Grabię
In Causa et Actione Judiciaria Infra script Inter Gen Mari-
annam de Grabie Gri Thomæ Jurowski Instem in Assistentia ejusd
Mariti Actricem ab una et Gros Mathiam et Abrahamum Grabie In-
vendo Contractus Sponsalitios secundo post obtentam Contu-
tiæ sententiam ad Judicium Opus parte ab altera Citatos pro qua-
nus ipso Summo Mille quingentorum Symphonæ polonicalium
una cum præscriptis ab actu elocationis presentis in vim rotis
Actricem Concernentis præstare ejusq ad videndum et audiendum ipso
ad præstationem Supremus exhibitis Supremo Mille quingentorum
Symphonæ polonicalium una cum præscriptione ab eadem
provenien Sententia Judicij Officij Opus Stingi et Compelli
Opus Citatum alias Citatorio ipsi de Gnesna Relatore in Se edi-
stente jam Diem hodiernam incidens et præsentem partibus
ipso actus et ad actorea p Gros Thomam Jurowski Suo et
absentis Actis pro Citatis Citta p Gros Antonium Gierowski Scram
Judicio Officij Judicij præparens tanq ad assistationem
partis Actæ Dato Dilatio eid ad Monimenta Causam Opus
impugnabilia id q ad sequens Actis Gri Ignatio Honestus Grego
rius Judicialis de Gnesna Advocatus et Curatus palam recog-
vit Scribæ relato ad bona Butkowo Japody et Nagorsky Se-
cunda post Dominicam Conductu Paschæ Primæ Gri Ter-
mo Corpus et ejus primæ Quota Formam Cancellariæ Scribæ
Actus.

Dilatio Inquisitionis Inte Gros Commissewski et Umien-
In Causa et Actione Judiciaria Infra Script Inter Inqui-
satorem Judicij Officij Opus ejusq Delatorem Gri Andream
Komissewski Actore ab una et Actos Josephum Albertum Casimirum
Andream Matheum Stanislaum Joannem et Stephanum
Umienskie tum Lychanskij bonorum Umieninæ Jupski he-
redes et possessores inhærendo præstare et damnorum visorum Coram
Actis Authenticis Con Fatt Secundo post obtentam Contu-
tiæ sententiam ad Judicium Opus parte ab altera Citatos pro
eo Quia ipsi postposito Legum rigore nec præmissas condamnificatores
Legibus eisd descriptas formidando, damna plurima in Instru-
tis et pratis præ deliberatam Inventarium Impulsione Commissionis

actori in Bonis seu Sortibus in Villa Umieżnino Zapolskiego
causarunt actorem et inde injurianunt qua propter ad videnda
et audienda ad Compensationem damnorum ipse causatorum sententia
Judicij Officij Judicy et Stingi et Compelli Gdeby alias Citowan
ne ipse de premissis latiore in se existente in diem hodiernam
indebite et diversimode partibus ipse actricy et Gd actor Stolnik Citowski
Ioannes Andreas Albrycewski Suo et aliorum Statuorum Judicio
Coram Judicio Officij Judicy Compareq. stand ad assecutio nem par-
tis Citto dedit et consecutus hoc ad Judicium Dilationem ingressus
parti actrici Suę Condicta Citatoq. et protestatus partes actoreq. ide
ad Seqven.

Dictus Mamimentorum Inter Bonoslowska Brzezewskij
In Causa et actione Judiciaria Inscripta inter Eadem Ma-
riannam Precissowska primi et Dei Stanislai Bogurskij ad Videnda
audiendi Vota Mosi Mathei Bonoslowskij Consortem Legitima in Assistentia
ejusd Mariti ejus tutoris Conjugalis actricem ab una et Stolnik Sive
nem Specissewskij Bonorum Evictionis heredem et possessorem secun-
do loco constituta Citatum parte ab altera
Citatus pravo Lvia ipso Contravenendo Legi publicae Summam O-
ctingentorum Imphorum polonicorum Contractu Matrimoniali in
vim Dotis se actricem de bonis Patrimo et Maternis Concernentem
assignatam quem Contractu actrici sibi intercepit et Arcade
Labetskiana et altera Summam trecentorum Imperialium Gdeand actricem
ipso in arcta necessitate commodatam persolvere non vult nec
non pecora pecunias aliasq. res mobiles et immobiles scorsivo Legis-
tro descriptas et testamento ultima voluntatis parentis sui actricis
Legatas circa ipsos existens ad sepissimas actricis requisitiones resti-
tuere denegat citatus itaq. ad videndum et audiendum ipsum tam ad Con-
fationem Gfati Contractus et Testamenti quam ad Solutionem
supius exhibitam Summarium una cum processibus ab eisdem pro-
visis nec non restitutione rerum et Inventarium scorsivo Legistro Con
notatos et in testamento Specificatas ac refusionem Damno
rum ex inde Confutandi Sententia Officij Judicij Podczy Stingi et Com-
pelli ejusdem Gdeby fuisset cedere et sententiari Gdeby Citatus ejusdem Citationis
ipso de premissis latiore in se existente in diem hodiernam inedente et
prefatis partibus ipsis actrici et Gd actorem Stolnik Suo et Consortis
Suo nec non alter Praefato Judicio Officij Podczy Comparere et Coram Judi
cialiter Controversentibus quam partibus Controversiis Judicium Gdeby Coram

se inductis exceptis teneri partem alteram docere partem
citatam de tuto et contentis tenuit et quoniam docuit
inde Judicium petens causam petere proseq in jungit
in executione ad affectationem partis actricis Edit et Concess
fit hic ad Judicium Dilationem ejus ad Munimenta causam
petens Impugnantia ibi ad sequens Mtis Emi Gnatis &
Reverendissimus Regentis Officialis de Brzowo Authenticus et Curatus
palam recognovit et scribas relatio ad bona Gnomeo juxta
formam Cancellariæ.

Decretum comprobationis Inter D. Bonkowski et

In causa et actione Judiciaria inscripta inter Dnum Matthiam Bonkowski actorem ab una et Illustrem Josephum Zielinski
Reclifendam debitorem in reconventione scripto certo manuali ad Judicium petens parte ab altera actio proeo quateng ipse Summam Duorum quingentorum Zlpolonorum scripto eod asseveratam et
huc usq non solutam sibi actori debitat citat ejus ad audiendum
et audiend ad solutionem supius et post Summæ unacum
provisionibus ab eod provenientibus sententiis Judicij officij Judiciarij Strictis et compelli petens alias citatore ipse de Commissionis citatore in se existente in tum rodiernam juxta ejus et
partes ipse actrix et quid actor plures citationes et Dnus
Dominus Bonkowski Camerarius Brzes Locum Judicio officialis sedens comparens et Secum Judicialiter Controvertentibus
quare partes controversijs Judicium petens coram se inducta
exceptis decernit quatenus comprobet actor realitatem libri
debiti Summæ ibi inclegentibus postquid petita comprobationem
non Judicium decernet ad quod juris erit hic a in Continenti Mtis
Emi Gnatis Venerabilis Regentis Officialis de Brzowo Authentici et
signatus palam recognovit ad bona Dominicalia feria tertia post
Dominica Cantate Sacra Scripta scribas relatio juxta cancellariæ formam

Dilatio Munimentorum Inter D. Bonkowski et

In causa et actione Judiciaria inscripta inter

Gsum Lucam Mostadowsky actorem ab una et Magnificum Barbaram Lubelińską Mci Jacobi Krasieńskiego antecessanei Castellani Cracouiensis Consortem Legitimã Matrem et Antonium Krasińskiego filium Bonor Sybitury heredes et possessores et quid Affricam Consortem cũ Assensu Mariti authoritate et assistentia post Decretum deliberationis meliorando Litterarum Interiore Judicij Loci editam parte ab altera Actore Comparente et Audiente ad Solutionem Summæ trecentorum Florenor polon Gsum Kiaczkũ Drozdowsky et Mri Alberto Sowalskij Quondam Sup Laboriosos Jacobo Opatowsky in medio manso agri in Bonis Sybitury Nigdaly sito residente Subdito Modo obligatorio insinuat et assecurat posteaquã vero Nlem Albertum Sowalskij in Nlem Agnethem de Sowalskie Sielska filiam Successricem unicam devolutã eaq vero Nlem Sielska sibi actori transfusã in eos bonis Sybitury Hæreditis una cũ provisione ab eaq provenien Sententi Judicij Officij Posep stringi et compelli Gsep alias Citatus ipse de Gmissis Citatione in se existente in eadem Loderman in Judicio et Provenien partibus ipsorũ et qd actorea Nlem Lucam Mostadowsky Litter Citatus Gnosci Jacobum Sodolnicky Vicenotariũ Item Loci Coram Judicio Officij Judens Comparens and ad Assectationem partis Actoris dedit et Ingessit hos ipsi Judicio dilationes eiq ad Monumenta Causan Coram Impugnantia ipo ad Segnen Actoris ete nec inconsueti Mtos Mri Gnatij Stanestaũ Gregorius Sokolecky de Bronowo Authenticus et Juratus publicus recognovit ad Bona Sybitury post Do f. Secunda post Dominicam Jonductus proxime jacent ete Scribat relatio Juncta Formam Consuetudinis.

Dilatio Inter Gsum Bogorsky et Mros Miedzyńskij et Matuszewicz

In termino Judicio et ex adcitatione Litterali Castrens Loci Senioris Segnen Paulus Casimirus de Sarzewo et Stadnicki Castellanus Loci Nlem Nostrum et Capitaneum Gobris Mros Sebastianum Mielzewsky Cyrusky Castellanum Lypsmicz et Ladovice Templa in unum Con

Jugibg bonorū Opidi Radzanow Antecedaneis Aedibg et posse
sionibus tum Georgij Matuscewicz Pincernā Minscensi et Teresiæ
Lepingskā in vicem conjugibus eorūdē bonorū Opidi Radzanow
Hæredibus et posteritatibus Dominis tum famatis Gasparo
Wiechecki Collibus pro Consuli Terræ Calisiensi Santori alijsq Opidanis
Radzanowien de nimbg et cognominibg ignotis de futuris bonō
vestris gnatūr Omnibg vigore Regio et nostra ejus
in hac parte fungimur Appellandi Augthoritate Manda-
mus ut in termino qui erit Sabbatho Festi Ludouici festa secunda
prius et primius ab hinc in Castro Nostro Mscow celebrand Specialiter
ac pemptorie Comparendo ad Instantiam Prouocatoris Gabij ho-
die ejusd Delatoris Rectoris Floriani Bogurskj Mathiæ Bendo-
wskj Hilarij Precisewskj nec non Francisci Lewandowskj
Actis Nris Insultis Actorū vbi post manutentionem Curiæ ad Generalitatis
lapsus trium Septimanarum si quis sibi Actor ob id prosecutionē causæ pterq sunt
transcripti Actant seu potius ad Sabbatum trium septimanarum
eductam Inquisitionem et hoc in causa ratione ptes Cōpa-
danos circa officiosum arestū sub Angaros inter positum acto-
rum apprehensis tumultū excitationis senatusconsulti Generat
negotijs processu de his Latore in se existente adcitant atten-
tis pobisum ea in causa Jure procedi Inquisitionem
eam reseruari et eo ipso Reos eint exegui et Sententiam Pet
Actorū et ad Citationis Actis tmo adversus parium
et Judicialiter omissa respensuri ac meritis Angaros
Statuj Datt in Castro Nostro Mscow Feria Secunda Festi Dominicam
Corporis Christi proxime Anno 1727 aliàs ad Actionē
eam Anteriorem de nimisdis Latore in se existente indiem Lodiernum
in Edictis et prouisionis partibg vtrobg et ad Actoreā ptem
Alberti Bogurs Ejusd et aliorū non Actorū Fratrū Actata pro inter-
esse Nostro Melpgnosci Castellani Carō Lypnicen ptem Stī Adami
Jakowskj Camerarium Trem Plocens pro Interesse Nostro Matuscewicz
Pincernari Minscensis ptem Stī Valentini Klimkowskj Curiæ Judicis Officij
Ipsius Comparere et Sem Judicialiter Controvertentibg quid partibus ten
tionis Judicium Ejusd Curiæ Coram se inductis exactis dig antecedaneis
bonorum Radzanow Aedes Area educturem ptes Actoreā

pot

partem Inquisitionis resignatione bonorum bonorum Mstis Ma-
tiscenius fecit et inquisitionem suam in emendanda Innocen-
tia non curavit Jam vero modernus Jurium haereditarum Questor
eductionis Inquisitionis affectat primo ad affectationem ejus de-
dit et cessit hoc ad Judicium Dilationem ejd Inquisitionis
Sup Contenta Citatoria et protestatione partis actoree ibd ad seque-
ente nicz in Continentia dictis diei Gratis Honestus Gregorius Kolen
czy de Sromowo Authentycus et Ignatius Galam recognoscit ad bona Seri
bah relata et ad Cop Affatus Mleczynskii ad Borka Filino contra vero
Affatus Matiscenius et Agredano ad Eundem Ad Januarii feria Sexta
post Dominicam Conductus Paschal proxima Celebrita anno Qdem
Scribah Celatio Jurata Terminum Cancellaria.
Dilatio Mandamenti Interstitio Jerominski et Mleczynskey
Interminio Jodierno ex ex adjutatione Latenzki Castren Nakel Teneris Ad-
quem Paulo Casimirus In Jarosewo et Brodzie Jarosewski Noceny Non-
sken Cito capitaneo Kobiz Nabo Dorohold Tabarska et Alex Casimiri Mleczyn
ski relicti Conjuncti Vidua Martini tum Pelagia Anastasia Eleonora Cha-
pia Filiabus Mleczynskich ad eod Ita Mleczynski procreatis dem bar-
tentino Dombrowski et Joannis Filio et eius Matri nec non Antonio
Jaleus ki Bonoru negotiorum quovis modo possessoribus degentis Jeru-
salem vestris quibuscumque omnibus Regere Regio et Nostra qua in hac parte fun-
gimur Officio Tenore authoritate mandamus ut in termino Juridico Causarum
Officij Judicij feria Secunda prox et primus ab hinc in Castro Nacen celebrand
Alioquin ad Remptorie Comparendo Ad Instantiam Nostri Adami
Generaliter ad Remptorie Comparendo Ad Instantiam Nostri Adami
Jerominski actoris quivis et quivis Minorennes cum Tutore ad Jure
In eam Centiu authoritate Officij Judicij post translapsu termini seu Tran-
lapsos Sicq Sibi Actor ob non prosecutione Causa ejd Quem sunt tran-
lagere Actor Seu Potius ad partem suam paratus quovis jurisq grado ingredy
Causa Quem Actor indecisa pendeta indeterminata Nempe ad paratam
remissionem ab Actis Burgrabiali ex fundo Bonorum Mleczynno ad Su-
premi Quem Factum et hoc in ea respectu Summa trecenta Sexaginta
trium Quem et pro coretis tribus Siliginis Siemmalis triginta Flore-
nor Jyo Quem et pro Certo Manocali Pecunia Tum Casimiro Mleczynski Solvi
assecurat in Solutionis processu de his Actum Sup Quem nominato Nic Mleczyn
ski ostento in se existens ad citat verificatione verificando vobis Causam
et Actionem Judiciariam eand mortem Quem Defuncti et Nic Casimiri Mleczyn
ski interuptam ad videnq et audiendq ad Solutionem Quam Summa Tre-
centum Sexaginta Alm Jymphorum et Trinita Florenorum Solvendorum Siliginis

Solvi effecerat Sententia Judicij Officij Prefecty ad Cognitionem Stringi et Compelli
ad Cognitionem ejus esset exegui et Sententiam Cons Palatinii et Actorum
in Acto tmo advenienti pariturj et Judicialiter responsuri datum
in Castro Posoriensi feria Secunda post Dominicam Condulter Pascha pro
dicta anno Dñi 1427mo alias agitatione ipse depmissis ac anteri
ori processu Actore in se existente in diem hodiernam Citationi et ve
niens partibus ipse ultro et eo dem Actor stetit Citta per Gnum Thobiam
Jaroslawski Coram Judicio Officij Cons Comparens et Secundum Judicialiter
Controverstendo quarto partium Controversiis Judicium Cons Coram se moven
tis et additis denari partem Alteram decere partem Actoris detrno et con
tentis censet et quoniam docuit proinde Judicium hocce Causam Cons
prosequi injungit in prosecutione ad affectationem partis Actoris dedit
et concessit hoc in Judicio Delationem eidem ad monimenta Causam et
seu impugnantia eidem ad sequentes etc hicq in Continenti Actis
Egnatius Honestus Gregorius Codiecki de Brzozowo Authenticus
et Juratus palam recognovit Scribas Relatio ad bona meremino medii
juata datum in Actum ut supra Scribas relatio juata formam Cancellarie.

Decretum Approbationis Inter Gnos Lybicki et Londoracki
In Causa et actione Judiciaria Infra scripta Inter Actum Thomam
Lybicky Actorem ab una et Gnum Adamum Londoracki in
rerendo Scripto certo manuali ipsius sibi Actori Dato ad Judicium
Cons parte ab altera Actatum in et ad hocce Scriptum quome
diante obligaverat se Summam triginta septem Symphonum po
long protempore in eod Scripto exhibito solvere ut tamen predi
vik alteram quoq Summam undecim Symphonum Actorem ipsi
Actus ad nuda verba datam solvere recusat qua propter Actor
ad videnda et audienda ad prosecutionem utriusq Summe una cum
provisionibus Sententia Judicij Officij Prefecty Stringi et Compelli Cons
alias Citatione ipsa de qua Actor in se existente in diem hodiernam
meridiem et veniens partibus ipse ultro et eo dem Actor stetit
Citta per Gnum Valentinum Plenicwski Coram Judicio Officij Cons
Comparens Tandem et Secundum Judicialiter Controverstendo quarto partium
Controversiis Judicium Cons Coram se moventis ex additis decernit quo
tenus Conventus Actor relationem debitam sibi Summam in qua in sequen
ti post quam Citatio Exhibitionis non Judicium decernet id quod sunt
est hicq in Continenti Actis Egnatius Honestus Gregorius Codiecki de Bro
nowo Authenticus et Juratus palam recognovit Scribas relatio ad bona Villa Cond
Dzierzkowice tertia post Dominicam Condulter proxima Obtenta anno Cons Scribas relatio
juata formam Cancellarie.

In Termino Jodicino Edictione anteriori Stajonis in presencia
actor recepti et per Judicium Jsens data et concepta de adhuc pre
relatis Partibus Stocien Mos ut potè modernos cum termini de
cendi Lys dicha conservatione facta et hoc in causa et Actio
one Judiciaria instrascripta inter Justum Jordanem Judicij Ofi
cij Ykie ejusq Delatores Ries Franciscum Kadratousky et
Agnetem Subtous Conjuges Bonor Subtous Prospero
rez et quod mandatum cum Maiori authoritate et assistentia
abunga Dⁿ Barthol Gridum Syd Ykie Bonor Kuchadino
et alios Hæredem secundo post obtentum causandi primam Partem
absentia actor occasione per eum non meduendo pœnas contra
oppositores alieni subditi Sub rigorosi legis publica Sanc
imo cum [illegible] proponendo omnia sibi subesse ita
et impune cedere arbitrando tempore improbetur esse
Laborios Mariannam Ring voto et Laborioso Casimiri de Villa
Stata Subtous [illegible] modernos Actoris sui subiecti con
sortes Reales et ad sortem Hæum Thomæ et Joannis
Subtous sui Socios et Fratrum pertinen nunc secundo voto
cum Laborioso Simone [illegible] voto cum Laborioso homi
ne libero et Laborioq Stati Dⁿ Syd Ykie Senis Praesi
Subdito nativo Sud nuptis et cum illo Actis Annos con
jugalia Patrimonij vota in Bonis Subtous quorum et
ad ipg nulla Jpedimenta alicujs et requisitione ipsi Subditi
simenis aeri citati commanen Laboratis Subditatis actoribus
Ykie ex proprio ausu ad habitan Salicet Senis vi et violen
ter decepti et ad Renatum Kuchadino devectionis
et fucusq detentionis alias injuriose perpetratorum per
dchis Laborioso inse existen et indebi Bonorum ingredientis
rem per Ries Franciscum Kadratoq Suo et alios Actor mper
litis citata per Valerianum Edandi coram Judicio Ofici
Ykie comparen hinc post recessum comparen Partis actoris Presa
tis Pars Actorea coram Judicio Ofici Ykie pendier comparens
et Jnum cum hodiernum per Actoris Judicior ipsi audien
tiam hinc attendans petijt Sup eod ad acta Pœnam banni
Decerni alias in talibus fieri Solita Jurdue exegi et Senten
tiari post Clavis et ad Judicium Jferri sui communi ipse
Actoris quos Partis Actoreæ ubi Curiæ Annuenda Pars

Actum in Castro Plocensi in Termino
celebrem causarum officij Judicijs Te
Secunda post Dominicam Jubilate pro
ma Anno Domini Millesimo Septin
gentesimo vigesimo septimo.

In Imo hodierno et ex aditatione literali Castren
Plocens Tenonis Sequentis Paulus Casimirus de Jaro
wo et Grodziei Jaroszewski Plocens Starostens Capi
neus Vobis Gnosis Joanni, Bartholomeo Paulo e
Antonio alys Therespid Gnosi Adami Jaroszewski con
tum Helena Joannae et Constantia Virginibus
Gnosi Laurentij Skalewski filijs et filiabus Skalew
de Personis Bonis vestris quo Omnibus Vigor
Regio et nostra qua hac in parte fungimur Capita
di autho mandamus ut In Actis Juridicis Cau
sarum officij Judicijs Tenae Secunda prius et pro
mius ab hinc in Castro Plocens celebrand pro
peremptone Compareatis ad Instantiam Gnosi
bi Skalewsky actoris Qui vos et quilibet minores
si qui tutoria Indigent cum Tutor de Jure Incu
bentib authe et apia post translapsum Seu tra
lapsos Gnos si qui sibi actori obnon prosecution
causae Plene sunt translapsi Citat Seu potius ad
ratum processum paratosq Juris Gradus nempe a
paratam Dilationem Monimentos respectu ex
visionis Bonor mictyna ac aliorum origina
processu specificand Citat ulterius vobis cu
ea in causa Jure procedi Jdq quod Juris erit exeq
tt manib ad manib.

presens Citamini et adcitamini fuis Jnto adveniens
te partium et ad premissa responsuri Dato in Capro
Procès Jena Lecunda post Dnicam Ramis Palma
rum Quadragesimalem quarta etiamo Dni
Millesimo Septingentesimo Vigesimo Septimo
alias ad citationem ipsius de premissis Latius e
mi Le caisteng in Diem hodiernam Jnudy et pro
venies Partibus ipsorumq et Quid actor protesta
ta per Honos Thomam Jaros eiusdi Jeram fus
dicto Officij Jpsius Compareng tand ad repositio
nem eidem dedit et concessit hoc id Judicium Di
lationem Majorem Citati Jnde Joanni Matewsii
ca quo Causas maioris Importantiæ in Judicijs Castro
Czechanoviens attentat quam probabit Literatorijs
documentis juxta Legem Cum Citeris Citatis Causa
ipsemq suspendit Suspensamq ejse declarat Idq ad se
quens Lunetti Castri Pleng Anni prius et primitus ab
hinc in casto Procès celebrand Quos Partibus eius
dem in allegatis Judicijs sine ulla adstationis
Conservandæ Imparendi peremptorium Sigi in sanc
ney Mtis Sui Gratis Honestus Gregorius Nowicki de Loro
nowo auctus Licet Quia ipse Citatus Literatorijs Sigillatis
et Judicijs Quos seruiens edicti coram Citato ad Dom
Miecleyno Jena Lecunda pl Dnica Conductus Lucha primo
proxime anno Quo detulit exportavit posuit relegavit
et publicavit Deque Quo Ea mtis fecit Relationem

Banti Gnosi Sendrowski per Gsu Romanum
In Dei hodierno exdilatione antingo Infirmitatis Gso Michaeli Sendrowski p Iudicium Gsem recepta data et concessa id q ad seque
Veteres Castrens Plocens Dnos ut pote quod ernos in Dei ibid Contents
legitima Observatione facti et hoc exdilatione Liberali Castrens
Plocens tales Paulus Casimirus in Sarosewo et Grodzec Sarose
wski Plocens Plocens & Capitaneus Vobis Gso Michaeli Sendrowski
et Barbare Mysgrodowska Conjugibus tum Adamo Sokora
cki Deputato Vobisq vestris generaliter omnibus vigore presentis
et nostra qua hac in parte fungimur Capitanea auctorita
te Mandamus ut in Dnis Veteres Castrens Officij Iudicij
Terna Secunda prius et primo ad hunc in Castro Plocens ce
lebrand personaliter ac peremptorie Comparentes ad Instantiam
Gri Ioannis Romanowski Burgrabij Castrens Plocens Actoris
quos post transfluxum trium seu trium lapsos Dnos Vigore obser
vationum Causa Sunt translapsi nempe ad parendum Inscri
ptionem et hoc respectu Sanctum Pentum Septuagintæ Dipte
rum pro ut Scriptum Latus testatur Citat seu potius ad citat ul
teriorius cohibendum jure procedi Solutionem Summæ una cum pri
Scribis injungi vig qd Juris erit exeq Gsem Citationis et Executo
nis Citus p tno advenientia partium et respectus datt in Castro
Plocens Feria Secunda ante festum S. Jacobi Apostoli primo An
no Dni 1726to alias dilatione ead Infirmitatis desuper latione
in se exstante in diem hodiernam in Edens et Coenens Gsem fata
pars Actorea Gra Judicij Officij Castrens Plocens Coram Judice et
Fratre eundem hodiernum p totum Judicium Gsentium audientes Capti
ue attentis memoratam partium Citat ad Judicium Gsem p Interlo
cutorium Gnalem & Regionis Judicialem de Brochocz Judicialem tribo et altera
juris Cendentis forma vicibus quatuor Acclamare fecit id q talitus Clamo
sa pars Citata et vocata Citatus non Citat nec Comparuit nec utiq
Justis Citatus Citationis extitit in Contumatiam Gsem fata pars Actorea Coram
Judicio Officij Gsem accusando Citat Sup ead petiam Banitionis
decernit aliq in Citato fieri Solita Judicium exeq et Sententiam pos
tulavit et Judicium Gsem qui Communi Affectationis partis actæ ejus libite annu
endo petiam Banitionis decernit Sup ead parte citta ad eand Citatam

partem esse banita Curie Romane contra sententia sua declara
bit ad eand publicand banitionis penam Mtro Cos
supra scripto Goslicky dedit et deputavit q quid intis latis
fauendo deputatum ad dicta Glen habita eand banitionis pe
nam supa scripta contra parte modo quisto declaratam ac ipm mer
cittam esse banitu fori Romani Cur in tm Arce et extra in pmte
ac in alijs locis publicatum Refecto in Sententia Rubtor vari
[illegible] Regnum ad Judicia moderna et fero publicu congregatoru
pclamauit publicauit et ad Rotulos omnium tunc Sententiarum indubi
um deduxit pro dco hac sua [illegible] fecit relationem
post quam publicatam banitionis penam Judicium pfacienda
cuata inf missis pcessu Juris ordine executione officium competen
videlicet Dnus Stanislaus Sarnowsky Castellanus Plocens addidit
et deputabit que ad executionem Statuti Burgrabij debitis partes
Littas ad primam partem ejusdem regestri decreti Pleb exhortatus
et hortatus q hoc viro innuit opportuno facere et pagere tenebit de q
sub pdicis penis contra requisitis efficaciis in Legibus dicti Sanctis hemo
vo eand executionem officiose debitis partis Litt officium
pagenda ita pse quemlt quas quascunq subordinatas audeat im
pugnare seu aliquo modo violare pmas dq sub eorum
bquinis ppetuis pena q ctra impugnatores interponit
presentis decreti vigor

Sanctus Przedpe.s.ij q Gnesnen Goslicky

In Dno ex propositione Castren Plocens teneris talis
proposuit Instigator Judicij officij qdem ejusq delator Mtro Stanis
laus Goslicky cone Gnesn Albertus Przedpelsky ad Judicium officij Inquisi
tionis Hereticalis Gnesnen Gregorius Goliecky ad statum comparendo tno
facto Actum Edicto qa ipse Inquisitionem certam q ex illum Sm ad re
wsky in pmam ol Mtro Goslicky Coram Actis Authenticis q ejus redegnitt
q ipsa inventam et descriptam accepta q labore sufficiens satis factio
ni licet si tam verbaliter quod scripto suo manuali extendere apponu
lit tamen extradit nec extendere vult imo recusat qua pter adhibend
et audiend ad extractionem ejusd extractus tno facto citatis Patrin Castro
Plocens sub securitate Judiciorum feria tertia post Dominicam Jubi
late proxima anno Dni 1727mo alias propositione cadem
Ordine paragraphis post quatuor Cartas

Actum in Castro Plocensi in Termino Peremptorio Causarum
Feria Secunda post Dominicam Jubilate proxime
Anno Domini Millesimo Septingentesimo Vigesimo Septimo
Coram MM Joanne Sigismundo in Jaroszewo Rosaszewski Pocillatore
Sochaczewiensi Vicecapitaneo Paulo Stanislao in Kłonowo Jarosze[wski] Capitaneo
et Dzwinogrodzensi. Rotarum Castren. Plocensium.

Decretum Remissionis inter GG. Ignatium et Jacobum Ligę.
Juxta Actum Executionis Impositi in Bonis infrascripti Honoratus
Offerens pro Burgrabio Castri Plocensis expedit manum cum Literis
subscriptis Leopoldum de Leszczyn. Denotat Regestrum Actus
In Bonis Peregrini Terrestria Districtus Comitis Sabeck pro Anno
Dni Millesimo Septingentesimo Septimo coram Vic[e]Stario Jacobo Jaroszewski
Vicestatorio Terrestri et Bonorum Plocensi in Sententia Praesentium Nicolai Gałkowski
Bartholdi Dzierzewski nec non Davidi Andreae Woyciak de Jarischewo
M.L.G. Actum Gostynin anno quo supra Honoratus Vicestatorius
Terrestris et Burgrabius Plocensis in Recordo Legis Legis de per
agendis Executionibus Sabbathi instituendo Decreto seu petitia per
Illustrem Petrum Bentkowski ex Instantia Illustris Nicolai Dembrowski
Actoris super Illi effectiva Jandowski et hoc in Causa Successorio sive
GG. Ludovici Jarockowski et Ignatiusha Conjugum Rutkowskich Cautum
Centum Grzywnarum Impromde per Actorem Opus multo dato et scripto
manuali expeditum et moderno Citato non persolutionis pro parte Rei
sub pena Bannitionis in Castro Plocensi Interim Decretum Citatorium Illi
Judicii Feria Secunda post Dictam Citare Judicium in Arce Plocensi
condescendit Juris dictionem suam officiosam actibus contentibus
fundavit et partes ad Judicium ad stantes pelamare imperavit
quo Termino a parte Actorea pluries comparens Illustris Matthias
Wierciński Deputatus de actu Imperii ex Post publicato Bannitionis
Vigore cujus Specialis Nomine partis Actoreae Executionem per Agi itag GG.
ad parendo Legi eam Executionem pagare Voluit verum gravatus Illustris
Adamus Niechowski Generalis Gostynin. ejusd Illustris Jandowski Parte
Citati in Anno Millesimo Septingentesimo Decimo Sexto Subsecutae
Feriae Tertiae Interminio Termini Peremptorii Referendo cum Impugnavit itag Suo Burgrabio
ab Executione suspendit Causamq hanc ad Judicium Castri Plocensis
ex qua causa a Potestate generali Remisit Consequendo Partibus Termino in
dicti Judicio comparendi peremptorio Jacobus Sokolnicki Vicenotarius Terr.
et Bonorum Plocensis Imperia Interimo itag Hodierno Die pure Vindicta Legis
eius Consuetudinis ejus Terminum in Diem Hodiernam Judicium Feriam
Partibus ejus rebus et quid refert pluries Citato per Interpositum Tenorem Actus
ostendit et Illustrem Adamum Niechowski suo et Suorum Nomine
pluries Citatum Judicio ejusdem potenti comparere et Actoreae Judicialiter Con-

Nowecky

vertes generum partium controversijs Judicium coram de medietate
dicto Joannem & Alberto Jarosz[ewski] sig[illifero] Ludovici transactionis man-
festatione coram acto Ostrzeszow facta a Ludg parentis dni Lecedul primi Judi
et in hoc causam Collatem ad Judicia Terr[a] Wschowen[sis] Districtu
pro cognitione & processum remissis remittig & Limbos Judiciales
Dominum in eisd[em] Judicijs Terrig Wschowen[sis] partibus utrisq; conservando
comparendi peremptoriam

Juxta actum Executivum præscriptū in Bonis infrascriptis Dominicalibus et
fiscalibus per S. Cap[itu]l. expedit mandy ipso proprio Executoriū Regni
Legentis actum in Bonis Sobiesz[yn] ante Horizontem sub Mil.
Pedestri Sieradzki Dan[iel] Virginia Ostrzeszowski assumptionis in Calendis Sbr. Anno
Domini 1728 coram Jacobo Josepho Radomski Vicecastellano Dobrzen[sis] et Sbr.
in Presentia Gen[erosi] Stanislai Michalowski albert Bonarytis regni Poloniæ
Joannis Sieniek de Lasy gen[erosi] actum Sobiesz[yn] anno mensis Sieniek
præscripto & Sbr. inhærendo Legibus Regni de Terragendis Executionibus præmitti
Parendum adhibeni a Nobili Casimiro ex Parochiano Jarosz[ewski] Locum
Plonsky Capitaneo. Qui præfatum Valentinum Secerski curiæ Wschowen[sis] Sbr. Alberti
tionis pro instantia in Valentinum Secerski curiæ Wschowen[sis] Sbr. Alberti
ecerski, et hoc respectu termini Executionis & Pignorationis in Bonis
Provisione ac pœna huta. Decreto Judicio Officij Plonsky adjudicati mediati
omis de cuius execu. publicatis Sendentionis in Castro Plonsky Die 1. Sbr.
stum S. Laurentij Martyris in Anno &c. circa manifestationem Alberti
ad requisitionem ejusd. Actoris Officere ut Juris est. de hodierna Sende-
Lendet et ibid. Condescendendo Jurisdictionem suam Officialem promo-
prius et publicatum prout Actoris mihi promulgata prout et Executate
Publicu. Actibus officiosis Convenien[ter] fundavit. Et post fundatam Juris-
dictionem Partes hinc inde coram Officio Burgrabiali Comparendi et quæ
ctionem Partes hinc inde coram Officio Burgrabiali Comparendi et quæ
ertermine. a Parte Actorea personaliter Comparente ad urgendam executionem
plenipotens Capitaneus Stanislaus Nicolowski deputata de actu supinis ad
sa publicanda, quod sanctionis Gregore cujus petiit decimæ principales Sui alig
cutionem Officialem pagi cujus assectationi Sig. Vice Notarij Tui et Burgrabij
Actoris Alberti annuchos executionem peragere voluit verum quoniam eandem
executionem ipse met Alberti Sig. alig in formalibus quibusque processibus Sui Pan
Brat Mayi Patentij ac in mu Summe prout Sondami eadem Executionis Nicolowski Nicolowski
nis Satisfactig. impugnavit et quamimpugnationem attenta Sig. Burgrabij ab executione
Supredit Causam hanc ergo ad Judicia Terrea Wschowen[sia] prout Terrig Wschowen[sis] termi
remisit remittit Partes Conservando partes in eisd. Judicijs Castrens Wschowen[sis] termi
nus Comparendi peremptorius Lauby Decretus scholnicij Terrestrium
Dñis et Sbr. mis Dum quoq; et ex adductione literali Sig. Venerab.
gestis Pauly. Corpus Inscriptionis et Judicia Jarosz[ewski] Plonsky Plon
Capitaneus. tibi Alberto Secerski de persona Domini tui Dni Nostri Stanl
S. Valentini Secerski citandi Citat seu petig. post Standa Sig. Terminum sem-
per Terminos Sig. Sbr. Actoris absq; progenitorum Causa peg. dent translapsi ad pe-
rentum Terminum Partium Terrig remissionem absq; Officij Burgrabialis ad Judicatum
Juxta

dictum fuit et hoc insuper ratione p[re]te[r]a omnia Executor Epistolarum
Symphoy Polcy una cum tuta Decreto Judicij officij ptez edmercat[us] p[ro]hibitum
processu de his latum prodiit alteram Iteram ea in causa Appellacionis tod quod
Juris erat exequi et Sententiam p[re]fat[a] Termino pendent[e] Responsum Dat.
in festo p[ur]ific[ationis] B. M. V. Anno Domini Ramis palmar[um] Gradus Smalen[sis] prima.
Ad 1792. In Termino Stag Judicium vigore p[re]dictarum Literarum Reservationis
ipi Termini. Ac adiatione ipi de promissis Laborem ac
stey audium Judicium Inquisitionis et provenby. Prefata Pars Actrix coram
Judicio officij ptez Mte Compar[uit] et Terminum cum Judicium Citationis
dicto ptez. Audientiam legitime attendans memoratum Stag ad Judicium
p[re]sens. p Mr. D. H. Gregorium Rolicki de Bronowo Judicialem Civ.
et ustia Lem. formam Rubus gestum clamad et vocad ut in Comparitionem
in causa ulteriorib[us] ferbis facienda. Executionis alias intitulatis negotij hui
capitis ad mittendi Judicio officij ptez. Condemnand. ulteriorq[ue] dicti perhibi.
eiusm p[re]sens ea in causa Rem et Decem. Postulant. et Judicium Petitori.
rem ejusd[em] Curiae legitime ea in causa obtenti dicebat ac ptez decernit Quatenus
D. Jacoby Schobenski Rei. Executionem de Bonis stabi ad primam Partis actricis
reyus staremus decretis ptez exhibitionem non obstantibus. quibus nihilominus oppo.
sitionibus. tanquat et peragat ad tabulas contra renitentes appellatos Inhi
bitionibus. tanquat et peragat ad tabulas contra renitentes appellatos Inhi
gibq[ue] Rm Sanctis Remotio ejusq[ue] executionem officiose de Bonis stabi peragend
quoq[ue] respectus quovis subterfugiatas audeat impugnare Bonas ad tabulas
dicta D. P. p. quo Curae impugnibus interponit ptez decretis sui rigibi Magistri
Curiae mentis Mr. D. H. Gregorij Rolicki de Bronowo Judicialem Civ. et ustia
Executis ad D. pt. Cinduty Paschae proximae Glenitis inste formam
Executis

Banili NN Wasgiewscy et alij p Mtem Seydlowskiego
Cae et actione hidiciaria infrascripta inter Dnum Legatorem Judicij officij
ptez quod delatores Mtcum Jacobem Seydlowski vexillif[erum] Lucchano
viensem tum GG Martinum Marszewski et Alexandrum Kortowski
Bonor[um] Brzozowa Administratorem Actis ab una et NN Anselmum
Jerusz[ewski]ego Josephum Sobembienski Hugo Lipski ad ptes de una
eq[ue] notis Simonem Wasniewski Bonorum Rzeuz quovismodo
et Jurisdictionis Possessores tum Simonem Thomam Ignatium alios Legis
rum Antonium Wasgiewskie Joannem Sobembienski de Wasniewo
dictos Possessores quovismodo et inhaerendo pecorum alterius
eorum Actis authenticis Regni factis ad Judicium ptez pro dicta Moderne
parte ab altera Actis ideo quia ipsi respectis legibus et Constitutio
nibus Regni quod nemine Odese injuriare ac damna inferre prohibent
mo[ne]nis velunt et prohibent ipsi tm[en] non attento hoc rigore mo
nitis postponendo Sylvas ad Bonia Brzozowo in loco nuncupato Go
lens czyzna spectantes diu Actoris ipsius Odrechtanas et violenter
ab aliquot annis excidentes et easdem Sylvas humi penitus desolantes

vsurpauerunt et in vsus suos conuerterent circa quę desolatione
et exportem arborum in ipsius pdictes Bonoris Breorowa castri hereditarii
Murzewski et Kordowski uti coerunt Bonoris administratore tepe oppetiere
verbis iniuriosis conuicijs vituperijs et conuitijs vexarunt molestam pulsum et molestie affecerunt
et pręque Dkordowski interuenerunt attentauerunt et defuto ei
interuenient ne se saluare de extremis contentiosis verbis vocibus
tyis ingenijs ac damnis mante esp ad perpetrata verba in maiores
tete resolvendo annis subsequenti tempore hęmus exp Dkordow. hi
in ipsius tapedictos fris Mtei Actoris hoc nec clanij exundem gene
rantem verbis iniuriosis honori Nobilitari noiris dhc affecer unt
dis honorarunt et contempluarunt tyrannice eosq hunc q excende
re ad desiuerunt alioq volentes ac damna omnia Inquisitionem
genese probande ad aliquot multos Dkordowski pervegerunt
et hunc q peragent per quod contra leges Regni excesserunt
pęnasq exinde emergentes incubuerunt q grubes super quib
decernendis nichilominus q recompensatione damnorum
ac pęnis nre volentis excusionis et tyrannicis ad minus tacto
ris interuene attentationis pręsentibus Alias Citatione
ipsa de qua supra latere esse dixerunt eandem hodiernam
euidenc et proueniendo tacta pars actorea coram Iudicio
Officij pręsentis comparens et termino eiusdem Iudicij sui
pro coram Iudicio pręsentis audientiam Legitime attentata
memorata parte citata ad hodiernum pars pro M Regenti Stan
ti Gregorowi Cohuecki de Bronowo hereditate tribus et vltra ter
iforma verbis quatuor auditionem fecit q pars citata tabel
lionata et vocata existens in Iudicio nec comparuit nec ut ipse
Mtis citatus Contumax exhibit nec Contumaciam tacta pars ac
rea coram Iudicio Officij pręsentis necessario petijt pro Bonis
super pronominata parte citata decerni alioq instantibus tenij solito pu
blice exequi et sententiari postulauit et Iudicium pars hęc comen
assertionis partis actoree ut tenetur animendo pro Bonis pręsen
decreuit se ipsumet Actis esse Bonitos hęc communi contra nos tenen
sum Cohuecki de Bronowo hereditatem addicit et deputauit qui quid
Mtis talis faciendo deputatio ni hui Iudicio pręsentis habitis ordina
rijs Bonis pro tuper pronominati Actis modo ut pręmittit obtu
tum se ipsumet Actis pro perpetue Bonitos hęc communi contra
nos hic in acie et extra emptione ac in quatuor partibus circuli
Cintatis Plocensis alta tua pconica et sonorosa voce pclamando

in Spūalia multorū varia Conditionis et texus hominū adu
dena moderna tonū publicū congregatorū p clamarit publi
cavit et ad notitiam omnium plene pferq indubiam deduxit
Lequo hanc pte Mlis Cloco publicationi solito ad
Judicium pro sedens Petit Relationem fieri p̄ Publicatis Bō
nis p̄nam Judicium p faciendam inventionis juxta p̄scriptū
Juris communis Executionē Cuius petitioni visis visendis
ibi ac partibus ipsis ad Mlium locū Capitularem v Mlium
locorū Capitularium pro cujus ex quorū pacis relatione p̄fa
ti Citati cum Bonis his habuerit et consistunt remissione
nibus pferq in Contingentis Mlis p̄fatis H Gregorius
Jacobi Nemo vō eorū Executores offi. pro agenda nec
pertē nec pro reas quas vis personas audeat impugnare
vel pro subtrahere Bonis perpetuā p̄nam et contra impugnare
tores interponat pferq Hinc in Contingentis Mlis p̄fatis
H Gregorius Cohecki de Bozowo authenticus pro p̄fato p̄ri
p̄ ipse Citatorē Literale et Terminis pferq terrores cedat
cum p̄fato Citato et quod cum NN suis remshi et Solem
benshi atq Bugolpecki Wasnienshi ad Bona Wasnicense cum
vō NN Wasnienshi et Solembenshi ad Bona Wasnicense
omnes Jenia tenenda p̄ Unicam Misericordiā p̄ro p̄fato
Termino pferto et cum primum ex quibus p̄na Contu
macia obtenta tempestive ante oblationem Illius in
integra septimana deducti exportavit possit relegues
et ut suis e notificari de quo pferq Mlis Fiscus
Relatore

Bannitus S. Jubicki ~~com~~ per NN Zglenichiel Stolski

Ad Termino hodierno ad dilatore ulteriori majori inhoc scripto ad rec
pto et per Judicium pfers dat et concessa idq ad Regnum Quereland
Cashere ploreq Terminos utpote modernos cum Termini ebdom
contenti Legitima conservatione facta et hoc ex Relatore ad citato
nes authentica Cosherq Bobrovnicenq ad Judicium pfers ad dictum
nis sequentis Actum in Cō Bobrovnicensi Jenia sexta p̄ Dominicam
rum p̄xa Anno Dni 1727 Coram Officio Actis pferq Castrensi Cracov
Bobrovnicenq Jenerali Dobrienq p̄fis comparens Mlis Regni Actis

J M K

Marschalek de Tuchowo aut Kentrus et Judex officio stere
nobis Janus castens pala publicq Kal k Celatore Literale
Tenulem Tenoris te presentes Paulus Casimirus in Varsseur et
Godziec Varsoviensis Horec Plonsnen Castellanus Ubi Casi
miro Hubicki de persona Bonis suis q̃ vbr omnibus regere tegere
et vita qua hac in parte fungimur Capti authe mandamus
vnda prius et primius ab hinc in Cro Horec celebran
pli ac peremptorie compareas ad instantiam Dñi Mathiæ
Iglenicki et Stanislai Schouski Cessionarii quæ in hrendo decreto
Officij nrj quo mediante hbr actionibus summand et q̃ Dñi Iglenicki
Decentorij Dñi Schouski Centur Dynopter cuj regore expho
una cum pœnis in libellatione Forepus ac Lucta in casu decre
to expressis soluto et expensis citant seu potius ad parendi
decreto parabos q̃ quorsi hinc gradus rempe ad publican
dam Bonorum perpetuam pdictam exij contraventuris ex
decreto per te precubitt adeliant ultenus tenti ea in casu
pue quidi solutionem summarie circumstantia rei inqui
ri et id q̃d bonis erit exequi statui et sententiando
itaq̃ terminare adveniens partiens et pariualiter respon
dentes Cro Horec die 2da pli Dominicæ Lexagesimæ
pxa anno Domini 1727mo edicti ex officio citandi
Bona villa Depadly die hodierna in actu contenta delatas
exportasse presumpse reliquisse et ut prius et moris est no
tificasse de quo pœnis Bllis relatis ex actis Castri Capitan
Bobrovnicen sepius Stanislaj pinski manu pria Mladuski
Legis ad actus loco Dñi Castri Illig alias delatus ne ex
antenori magistri de 6 mensis tuitionis inscriptis existens ordini
hodierna inudens et proveniens sartibus ymis alijs et
quibus actorea pli citata p Dñi Valentinum Agnensi
coram Judicio Officij pdicti compareas et tenui tudinaliter
contra veritem quam partium contra veritis Judicium pdictis ora
te conductis examinatis decernit qualenus citatus facta citationis

majoris Ulixbonensis Iudicys recepte idem in instanti tam
pro recepto comparentes partes citate pretacte coram Audito
ipso Iudice pro tribunali comparuerunt et ~~terminum~~ ~~conventionis~~ ~~rodierni~~ petito
Iudicium ~~petitio~~ ~~dicti~~ petijt sibi vigore decreti Iudicy officij presentis
mandari presentari Illam Regiam Literam quemadmodum ad publicandum
Bannis pene ad ex in eo decreto Contravencionis per eum hic exhibit
addicti et deputati et huiusmodi presentium communi assercionis et ipsum
partes Actoris ibi hucusque annuendo Illam Regiam Literam Antonio
de Bronowo Iudicialem addidit et deputavit qui ipsi Illustrissimo
cuendo deputationi sibi a Iudicio presentis habita memorate Bannis
pene ex in decreto prominato contravencionis hucusque
per eum ac ipsummet citatum de banita decreto contravenien
tis in area de estrea in ponte ac in aliis locis publicationis debe
bis presentia Nobilitate alta ha voce proclamavit pu
blicavit et ad notitiam omnium plenius deduxit de quo hanc sibi ipsi Illustrissimo et loco publicationi ad hoc
dictum fuum ad eas fecit Relatione post quam publicatis
Bannis pene huiusmodi et facienda in premissis justa deside
ratum Iuris communis executione Causam presentis ad totum effectum ad Mansionem locum Capitaneum sub cuius sensu dicione
prefati citati ad Bonis suis habest et asseruit remisit remittit
citat nemo de cetero executio officio de Bonis citati per
agentes nec per se nec per suos quosvis subordinatos
audeat impugnare vel alio quovis modo contradicere per
sonas in sub testimonio Bannis perpetuam pene et corpo
ralem citati ponat presentis decreti sui vigore
Ego Predpetschi pro Secretario

Actum et actione Iudiciaria in passing inter Instigatorem Iudicij
officij presentis ex una Delatorem Laubym Rudorski Notarium Illustrissimum
Plures ad abenda et M. valentinum Valentem et albertum Alquem
Predpetschi inhibendo protestationem Vnd coram actis authenticis
pro facto fiendo post obtentam contumaciam pronunciandum ad Iudicium presentis
parte abultra petitionem quia et precipue M. albertus Predpetschi citati
in contrarium legum et Constitutionem procedendo. ausus est et
presumpsit

mere presumpt. Ane Lintu ab aupdsey Cyprios hominum in Residentia
S. Actonis eardey vertem Superiorem Salucei Panni modo illicito intercep
N vero Petrus Licet si optime servent Vestem S. Actoris propriam p Ju
Juem interesse esse attamen eam restituere aut restituerat Vel omnem
eul probuit Valentiam excandey per quod premissa Contra Legem Rex proge
runt plenary exinde emergentes Incumbebant progibus dupsis Geor
gendis N Philominus pro Solutione tadd eussq restis Salucis Dadragm
ta Cyprias predey Stanis dictus Statione ipse de premissis Salucibus
eardey in diem hodiernam Junday et Proxey Partes ipsarum prout
autor Pte. Stata q Valentinum Gregorii Coram Judice offij predy
Comperey et Secum Judiciatiter Controversiey quar Partium Controversiey
Judicium presens Coram se inductis cq Juris ad directam Conclusionis
rem ea parte P. Stanislai Postulati dupsi Statu Felix in Judicio pred obstendere
eam de Jure stando Censet. Debere tam post reapsum Comperentis Partis ad
a N. Alberto Priedpetski Prefatey Pertalona Coram Judice offijale Pte Com
parens. et Terminum eam habentem p totam Judicem presey audientiam
legitime attentans petijt super eod. pdnam Bantenis perpetud decern
blay in tabley fier Solutam inducendo eadem et sententiam postulant et Judicem
pdna pro omnem affectationy Partis ad ut Juste annulando pdnam Banite
nis perpetud dupsi nominato N. Alberto Priedpetski Decernendo ac ipsum Jud N. Alber
tum Priedpetski esse perpetud Bantem Jure Communi Contrarium sentenciv
sua declarand. ad dem q publicand Bantenis ejusd pdnam in Dist Gregorium
Rolucki de Bronowo Judicialem adhibit et deputand. quigid Judex dato pauculis
deputationis die ad huc apud partes memorat Bantenis perpetud pdnam dupsi
Nominato N. Alberto Priedpetski Modo ut premittem est attentam ac ipsum N.
Albertum Priedpetski esse perpetud Bantem Jure Communi contrarium sentenciv
data in Jonte. ac in acty Curiis publicatis Visis pdcis tam Nobilitate attaba
ave proclamant. publicavit et ad nostram omnium pteq Gregy ipsius cam deducend.
deq vocand. Jussit. Acta elocq publicatis post ad Judicem Jurem redeq sentiam
tiam Sententiam post quam publicat Bantenis perpetud pdnam Judicem pfatum ne pdc
tis Jactabundi Juris Communis Executione. Officium Competens Executi Jhu
quam Partis Citati B. q. ad dict et deputand. quigid S. D. Jabrowiensq. Juratum officij
sui ad datum in Actibus presenti habita Executionem de Bronoq sed ad primam Par
tis aut restitutionem decretq Juris exhibitionem non obstantibus quibusvis Juris et
positivis Relatione ad casum Jemeraq quey impugnativis non attenta facere et pag
re tenebr. eq sub pdnis contra renitentes Officiales et alios Juris cujuscunq Executionem. officiose de Bono Civitatis Regni manu regia pte nec plus quam semel
ratas aut ad impugnandum et eloquentiam modo vocatus. Personas aly absentias Jurisdic
cey impugnatores interponet Ple decret de vigore Cum N. Vo Valentino Priedpetski.
Pdcte Judicium presey Causam pte ad Terminum ex remissione eneuey Ju
dicet Suspensionis esse declarat Conservando Partibus q Terminum in Civil Competenti
Peremptorium Huiq Juliatis mdb. N. q Rolucki de Bronowo authentico et grato
Palen Jenjatis Relatis. ad Bona mandatum. Sabbatho post Dominicam Lo
dusty Pascha pdcm. Quinto anno pdcy tam ad ejus primam dilla formam

Delinquisse in se latore existens in diem Iudicium ad dom et proveniens parte Actorea Coram Iudicio Officij Ordens Specialiter congregatus et tenens eund. pro tam Iudicium Ordi Audientiam legitime attentam memoratam partem Actam tmo tacto p. Actum Rivi G. A. Gregorij Radiechij de Brzezowo Iudicialis tnbg et Actor Iuris Formam vicibg ter adclamare fecit quib pars tmo Actata facta in Actis nec ulo ante ita et post officiosum Actum Competitive pro Suam Relationem Clariss. Iudicij inter Partes et p. Iudicium Ordens Susceptum et Censuratam Compavit imo in ipis Actis et Actis Contumax existit ergo contra Matiam Spata pars Actorea Coram Iudicio Officij Ordens actusando petijt Sup. eand parte tmo tacto Actam Sanctionis effectue decernit Actiq in Actis Sum Solita Sanctione erg et Sententiam Sostinuit et Iudicium Ordens Iuri Communi Affe clarionis partis Actae ut Actis annuendo petran Sanctionis Sup Spata parte tmo Actata tacto decernit ac eand partem tmo tacto Actor esse Sanctam Iuri Compavit Sententia Sua declaravit Ad eand. publicand Sanctionis effectue petran Actum Iuri Gra Sum Supra Scriptus Iudicij Adiit et deputavit q. quid Ministeri alis Satis faciend. Deputationi Sub a Iudicio Ordens habit eand Sanctio effectue petran Sup Spata Actae parte tmo modo ut Sententia debita tam ac ipsomet Spata tmo tacto citt esse tandu imo Compavit Ordens hic in Area et Actis in ponte ac in quatuor partibg Circuli Actatus Stans in Sententia multorum vanis Audientiis et Actis hominum ad Iudicia Moder na hora publicum Congregatorum alta sua voce Sententia Severosa p. clamavit publicavit et ad noticiam omnium tunc pleno in dubium de duxit Deputo hanc Suam ad Actis eloco publicationis Actato ad Iudicium Suam eloquium fecit Relationem post q. publicatis Sanctionis effectue petran Iudicium profaciendo in Scriptis juxta Scripta Iuris Communis executo re Officij competentis Iudicialis Suam Thomam Jaroszewski Burgrabium Castri Actensis adhuc et Deputavit qui Suus Burgrabius ad pri mam partes Actas regressum Decretq. pleno Actis Actorea Coram Iudicio Ordens executionem debitam Sub pena Contemnentes Officiales Regi Scripta Scriptis nedum ad executionem debitis partes tmo tacto Actas officiose et agendo nec se nec penas graves Subditas audeat impugnare pleno Sub Securitate Sanctionis effectue petran quib Contrapugnatores Actis penis pleno Decreto vigore.

278 280

In causa et actione subdelegata infra scripta inter generosam dominam Sandrinski Sperenam Palatinatus Sanocensis olim Illustrissimi et Reverendissimi Dñi Sandrinski Suffraganei Vladislaviensis filiastrum testamenti ultimæ voluntatis eiusdem olim Patruj sui executorem ab una et generosum Stanislaum Sandrinski et Magdalenam Sandrinska conjugem Cranow in Palatinatu Sanocensi ab altera et venerabile capitulum Sanocense spectantium tam ab eodem olim Illustrissimo et Reverendissimo alberto Sandrinski Suffraganeo Vladislaviensi Archidiacono Sanocensi antecedanois tam etiam denominum vigore contractus arendatorij possessores et quidem eorum absentia Mariti in hac arendatoria festatione sub etiam certis autentici Legi sub dat. Diem - contumacia penam ad Judicium presens parte ab altera citatus in eo quem olim Illustrissimus Suffraganeus ad arendanda predicta bona Cranow in locum sui delegasset Commissarium Stanislaum Antum ad conscribendum contractum vacicole premissorum bonorum Cranow Commissarium talem ei dans facultatem et omimoda facultatem ut plus dicta bona eadem in arendatorium possessionem dumtaxat idem vero Commissarius quam attento Commisso Mandato olim Illustrissimi Suffraganei nescit quo animo victus et Animo bona predicta Cranow sub Cruce in summam mille ducentorum Tymfonum dimisit Jam vero frequentes tymfones decisioni olim Illustrissimi Suffraganei Principis sui subiecit ex quibus sepe in antecessa per antecessores predictorum bonorum arendatorum possessores summa duorum Millium Tymfonum debat quorum bonorum dimissionem nescius illustrissimus Suffraganeus per Commissarium Suum sub Censuram ab qualis Summa predicta bona apud dominum sui Regni Mandata principali sui predicta executus est ac tandem accepta vit hac enim adjecta conditione ut quolibet Anno Summa mille ducentorum Tymfonum per prefatum nobilem Stanecki contractam Arendam sine ulla delatione bona arendam persolvent Nil enim quidem Illustrissimus Suffraganeus quidem Ac quia Suæ dispositionis Suæ ultimæ executorem hac Ibi actori ejus legitimo Successori calculum a primo tenute anno sapiendum presumsit et demandavit ejus veterum an implenda pensionis Suæ prout se obligaverant summam ad minimum ducentum Millium ~~Tymfonum~~ quadringentorum Tymfonum seu tantum quæ exquanta est totius bonis mensis regestris ac Libricelis Judicio ~~nec~~ officij presentis reproducendis Manu olim Illustrissimi Suffraganei notoris apparuerit ex predictis bonis provenientem restarunt calculo eandem contractu pecuniis ad contractum expressis non completerunt tandem fatis ag obtinuit Illustrissimi Suffraganei Patroni actoris Interveniente tum ut Suæ expert secundum ejus tam amicabiliter gm literaliter requisivit et Gm pretextionibus patrui sui arendatorijs predictis bonis supra descriptionis pacificarent ejus minime requisitionem actoris curando solutionem restantis arendæ recusant quapropter etiam ad audiendum et audiendum de Solutionem Summarum restantium Abscindi contradi Arendatory previo tamen faciendo Latitulo Sententia Officii presentis Stringi et impelli presentibus alias citatione ipsa deprecata solutionis in se existente eodem hodiernam citante exprimente partibus ejus utrinque

Hh 2

eiusdem actoria per Generosum Sadetzinski Felix & Plenipotentem Generosum Citata per Valentinum Clenicenski coram Judicio presenti comparentibus tandem ad affectationem Partis Citatae dedit & concessit hoc idem Judicium Dilationem eidem ad mensimenta causam presentem impugnantia &c ad Sequentes &c Dies in continenti instat Regni Generalis Generosi Alexij Andrzejewski de Plocka autenty & Juratg palam recognovit Scribat relacio ad bona Cetanow feria 2da post Dominicam conductus Paschae proxime praeteritg anno presenti tenet ejg primam instae Termat. ante optentionem illius in unas

Dilacio Mandamenterum Inter Przedpełskiego & Sumowskiego

In causa & actionge infra Scripta erit G Stanislaus Przedpełski actor ab una & G P. G Et Samuelem Sumowskie Citatum theredem Filios ad Judicium presens parte ab altera Citatos Do post optenta contumacia penam hoc ejg ipsi Rubbole seum actore procedendo praetiquo & G Sumowski praeterquam fori adhuc Stante vita olim praedicti parentis sui accepta Summa Centum Venti Tymfenum g aquivalentes congestionis laboris Joannis Una Cum censorte ac Pecus & Stanislao Sitocki pinerna Piotrzi ad acta Castrensia Cichanoviensia dioecesis eisdem loco in persona actoris per parte olim parenti sui donatione Superdictum Subditum quesivit exterum Elusit Remanga eandem Centum viginti Tymfenum Polonicalia ad hoc ei emetes sex boves & alterum olim Parenti ejusdem quitato dati ad Ulteris aequitiones persolvere tenuit qua propter Citatus ad videndum & audiendum Judicium ad Solucionem Summa prefatae & restitucionem eorundem Subditum quem sex & eundem Sententia Judicij officij presentes Strengi compelli pro Sentibg alijs Citatione de ipsa deprimis Causae inde existente eidem hodierna incidente & pretendente partibus ipsi utrisq; eiusdem actis pernalit Citata per G Adamum Bieler coram Judicio officij praesentis comparentibg tandem ad affectationem partis Citatae dedit & concessit hoc idem Judicium Dilationem eidem ad mensimenta causam presente differentia ad ad Sequentes post Festum Sancti Jacobi Apostoli Proxidentes Dies in continenti Instantis Regni Generalis M. Gie Lukiecki de Bonowo autentico & Juratg palam recognovit Scribat relacio ad bona Plemio feria 2da post dominicam conductus Paschae tenet eius Ima ejga pena contumacia est optenta tempestive ante optentionem illius &c

Ad Tegnitten causa evictionis infra scripta inter G Jacobum Lukowski actore ab una actum & G Clementem Dzwanowski ad Judicium presens parte ab altera est de Spectat ad eo tenge ejse Summa ratione dispositionis ultimae voluntatis olim G Joannis Joan Lukowski Scholastici Sancti Fratris sui actoris assignatas & ejse Sma Centum Tymfenum coram actis presentibg inscriptam altera Sexta vinta Tymfenum Item denegq; quadraginta Tymfenum Polonicalium

Scriptis Manualibus Loci assessalis personaliter extat egit ad videndum et audiendum ad solutionem Superius expressam Sententia Iudicij officij presentis Nunc et compelli presentibus alias citatione ipso Deffensionalitione inde existente hodierna intuente, et provenente partibus ipsis Nunc et quidem altera G Eggi mundum Sniegocki citata et G Valentinum Slenieuski Certum Le gitimum Procuratorem partis citatae presentibus eorum ad assistandum partis citatae decreto et Concessis hoc idem Iudicium citationem eidem ad quimenta causam presentem impugnancia ibq ad sequentes Nunc in continenti quisitionalis Nunc Generalis M. Gregory Zakiecki de Brenno autento et Iurato palam recognovit Scriba relacio ad bona Sexcryno Feria 4ta ante festum S Joannis Baptistae proxime preterita anno presenti Justa formam

Justa actum executionis infrascripti in Bonis inferius nominandis officiose per G Burgrabium CP expeditum manuq ipsius propria Subscriptum tenoris Sequentis actum in villa Nawogura G Adami Sniecznikowski Sortes ipsorum Hereditaria ante portam occlusam curiae eorundem Benignum feria 4ta post dominicam cenductus paschae proxima anno Dni 1727 coram G Valentino Slenieuski uice notario Dni Zawiszy Burgrabio Castren Palatinatus Plocensis Satisfaciendo Muneri officij Sui in presentia G. ac Nobilium Christoferi Kalischauski et Symonis Grzybowski nec Nn L G. H Jo. Wesolowski de Plebeetto Autentici et Iurati ad actum presentem assumpti quidem G vicenotarius Dni et Burgrabius CP Nobilibus Satisfaciendo Muneri officij Sui additionis Sui per expressum habita ensuper die hodierna in acta cententa officiose cum Supra Scripti nobilibus cum predicto Nn ad Bona Superius nominata Nawogura Sortem Actati vigore decreti seu Iuris ulterioris executionis panes bonis quis cuiusque publica de acta in CP in terminis querelarum causarum officij Iudicij Feria 2da in Crastino festi Immaculatae conceptionis Gu Raire proxime preteriti ex Instantia eiusdem actoris et Gu vincentij Super eodem G Sniecznikowski citatus in causa occasione per ipsum vigore Scripti Manualis originalis Magco Gotfro Brzezyna Capitaneo Du catus prefixi dati. ac per eundem Nn Brzezyna Capitaneum delen Modernum ecclesi vigore Iuris ecclesiarum eius actori iusta mentem Scripti Nawogura currus feni 50 bare appretiationis nec tamen Submissum sub Satisfactione et prodiebus Annuis centum currus feni non restituendis

non restituacionis nec extradicionis nec preterea vigore semper dimissionis processus causa
debiti saltem obtenti et perducto eundem Iuris Actorem Suum Officium presentis pro
perimendum inter Securitate publica circa eius Rei actus Iuridicos observari solita prestando
fundo prestitrasq; tri ack Iure vincent quam Citat Iure vieh de sui presentia ordo Inter
Reclamare demandavit quo informius a pte altera personalit ad actu Executionis veniens
N Adamo Brudzinski Plenipotens ad urgenda executione inscripti reproducto suprascripto
Decreto penaq Banicionis eiq publicatis vigore Cuq reproducti decreti petit de plenipo
tens hinc Principalis sui Executione in Bonis Citati peragi qm executionem Dce G Burgrabio
peragere voluit verq queniq a parte Citatae Laboriosa Barbara famula et Subdita Citati
ad actu executionis veniens eande executionem hinc Dni sui his formalibus Bronie Tey
Exekucyey y nieodpuszczam Imieniem Pana Swego Ktorego Iusz dawno wszystkich dobrach
Ruinasz Iż Niewiadomych prawie z Pegonicia Panem Przeciwnikiem Ktoremu takowych
pieniędzy niewinien imieszkawsz et fieri nompermisit quo Quienotarig Tris et Burgrab
Dg attento no hujusmodi partium exinde enterte vigeat predictum causa presentem curtio
Cuius effectu de pritbg ipsis prodis Publicatione premissorum fortiorig demandanda Executionis
ad Judicium P eqvo Causa presens Emerit veniri partibus terminum Mercuratus ultimo
in eisd Judicum pralinig ab hinc in P Celebrandis prefigendo assignando et conserv
ando Comparend peremptorium decreti sui Executorialis vigore valentibus Plenipotentiario
notarig Tris Tabbrensis B C Palatinatus Plocensis Manu propria Interminus stag he
dierna vigore predinserte remissoni conservacionisq ipsis pr termini Indiem Rhodi
Cram Quidente et proveniente prestata pars actorea verum Judicio officij presentis
per Comparens ex termino eund hodierno pertota Judiciorum presentia Judicem jam
legitime attentans Memorata Citat ad Judicium presens per M K G H G Rolicesci de Bro
nowo Judicialem tribus et ultro Juris forma vicibus quatuor clamat et vocat ad tm comea
rent in hucro ultimarid Sortis finalis facie ende Executionis pro toto Alias entoto
hucro Regesty Terrenalis admittente Judicium officij presentis emdemnavit ulterius ad hi
per Judicium presentia in Causa fieri et decerni postulavit et Judicium presens in vim Eius
dem hucri legitime ea in causa absenti Decrevit cui Decernit Quatenq Q Valentinus Rhe
gniewski Bo executionem ultimarid sortem finale et indilata de bonis Citati ad tme pris
actoreq requisitionem decretq presentis exhibicionem ad obstantibq quibq vis Juris opposi
tionibus relacione ad easandam tenerariaq impugnacione ad attenta facta et peragenda hoc
Iuris prudentis contra venerit etiq in legibq Pru Statutis nemo vero tande Executionem
officiose de Bonis Citat peragendi nec per se nec per suas quasvis subordinatas Quod est
Impugnare et alio quovis modo irritare personas hoc subscriptiva Banitionis
perpetud pena quod contra Impugnatores interpent presenti Super eo attentis et hac
Iuris impugnatrice et eo cuius hinc Impugnatio est prenominata pars actorea pe
nam Banitionis perpetud decerni aliaq instantibq fieri Solita Juridice exegi et
Sententiari postulavit et Judicium presens Juri Communi effectationiq ejusde pris
actoreq citi licite Annuendo penam Banitionis perpetud decerni aliaq instantibus
fieri Solita Juridice exegi et Sententiari postulavit Super prenominata Impug
natrice et eo cuius hinc Impugnatio est decrevit actoq met Impugnatricem et
cujus hinc Impugnatio est esse perpetue banitus Juri Communi Contrarium Sententiando
declaravit ad eaq publicanda Banitionis perpetud pena M K G H G.

De Bronovo Judicale addidit et deputavit quidem M. Satisfaciendo deputacioni huius
a Judicio presentis habite memorate Banitionis perpetue pene Super prenominata
Impugnatrice et eo Capite mihi Impugnatu est esse perpetue Banitus Juris communis
contrarius Sententie hic in arce et extra in pente ac in aliis locis publicacioni Solitis
presente plurima Nobilitate ad Judicia Moderna forum publicu congregatera altata
voce preconica et sonorosa proclamavit publicavit et ad Cautelam omisso protunc presen
tis dubium deduxit Seguo he Sua idem M. eisce publicationi Solito ad Judicia Sua
rediens fecit Relacionem postquam publicata Banicionis perpetue pena Judicium
profacienda in premissis cuius prescripta Juris communis executorie causa presentem
cum toto illius effecta Cae partibus ipsis ad M. loci Capitanei et M. Jocera Capit Sub
Cuius et quorum Jurisdictione prefata Impugnatrix et is cuius mihi Impugnatu est cum
bonis Suis Subsunt et Consistunt remisit remittitq presentibus decreti sui vigore

Decretum approbationis Inter Postuski et Precejewski

In causa et actione Judiciaria Inscripta inter Nobilem Jacobum Postuski actore ab una et Actum Petrum Precejewski et Magdalenam Ludowska conjuges et q.d. Consortem in assistentia mariti Secundo post obtenta contumacia primo ad Judicium ipsorum parte absente actus inhaerendo scripto certo manuali et actum Precejewski mandatum personal et Actus Valentini Postuski parentis actoris dato quo mediante submiserat se et obligaverat Summam Decaginta Tymphorum polonorum pro Bonis ab eadem parente actore allectis eidem solvere in tamen postea nec moderno actori uti legitimo successori ambo solvere voluerint. Eorumque recusant Citanti igitur ad videndum et audiendum ad solutionem ejusdem Summae una cum praestationibus ab eadem provenientibus Sententiam Judicii ipsorum petenti stringi et compelli solutionem Summae supradictae dictae una cum praestationibus minime et eo quod juris existat et sententiam ipsorum aliaque citatione ipsorum delegationis latione in se existente minime hodiernam incidens et veniens partibus ipsorum utriusque et q.d. actor stetit citata per Actum Fabianum Precejewski suo et aliorum nomine personaliter coram Judicio Officii Judicis comparuit et eidem Judici alter controvertens quare partium controversiis Judicium ipsorum coram se productis examinatis decernit quatenus competet actori realitatem debitae sibi Summae ad quam inquirendo post quam ordinata computatione ut Judicium decernet eo quo juris existat. Dilatio Mensis Inter Petrum Lubach et Jadtubos ejusdem interminio hodierno et ex adductione literali citatorio sub anno vigesimo septimo Paulus Casimirus Jan Jarzewo et Hedwige Jarzewoski Nobiles Plenipotentiarios citatos Petrum Jacobo Petrus et Matthiae Petrowski cum Paulo Adamo et Victorino Filiastris et Filiastra Jadtubowskim de Bonis vestris gratiliter omnibus vigore Regio et Vestra qua hac in parte fungimur Capitaneali authoritate mandamus ut in Bonis declarato Causarum Officii Judicii feria secunda prima et primis ab hinc in Castro Nobis celebrandis Actor ac Emptor Comparentes ad instantiam Petri Thomae Lubach actoris quivis et q.d. minorennes cum ejusdem tutoris authoritate et assistentia post transactum primum seu translatos tunc temporis tigor dictorum ob non peticionem causae dicendi sunt translapsi citati seu potius ad paratum Decretum quo mediante solutio Summae Mille Tymphorum polonorum ate Gse Jacobo Jadtubowski evincendo successores et gneres Alberti Jadtubowski vigore scripti per te dati actori

~~et Injuncta decreto eod~~ unacum Lucia in eod decreto essa
est injuncta Decreto anteriori eod de his Latori in se existentis absq
ultenus vobiscum ea in causa jure procedi solutionem sup
us exposs Summ unacum provisionibus injungi Alteri Re
Statim quem vis ad publicandum Capitulum Ipsam addi pa
nas ratione Contraventionis decerni et id qd Juris esit exegor et Sen
tentiari Seng Actis firmo parium et respensuri Datt in Castro
Sloceny Feria Secunda post Conductus Sacha proxima anno
Dni 1727mo alias Decreto eod posteriori ac declaratione ipsi de
Gymnasio Actore in se existente in diem hodiernam mutat et pro
rogat partibus ipsis utrinq et qd actor. pluries citta p Jacobum
Sobolewski Cursorem Judicio Offici Stadens Comparens tand
ad repositionem ejusq decret et Concessit hodie Judicium
Dilationem Majoris Actis Jo Jacobo Gadlubowski et Causas Im
portantiæ in Judicio Castren Jacio curiem ad Senat
quam p habit Documentis Literatorijs Juxta Legem id qd adse
quentes etc huic in Continenti Actis Emi Ignatius Stonesky
Gregorius Sobieczki de Brzezowo Authenticus et Jaratus Palam
recognovit Sentbas Actus ad Bona Brzezkowo Feria quin
ta post Dominicam Conductus proxima Stenit anno Jetzo
Sentbas Actus juxta formam Cancellariæ

Dilatio munimentorum inter Dnos Laboscos.

Insanta et actione Judiciaria Instructa inter instigatores
Judicij officij Stolensis ad Causam pleg pertinere videntes et
tores Dn. Adamum Albertum et Franciscum Patres Gratos inter
Germanos tam Stanislaum Stanislaum et Magdalenam Sebast.
et Sebastres Laboschie. ad Adam et Dn Joannem et Valentinam
Laboschie aty Successores olim Dni Jacobi Laboschi Sortium in Domo
Laborno Superiori Hæredum. ad detentatores. tum Felicianum et Valen
tinum Augustos Laboschie aty Ermbertum et Augustum Sha Comitem de no
minibus Actos Sortium in Domo Leporno. ad detentatores. Cum debito
Actoris de Jure Competente Authoritate et Jurisdictione Subscripti
testatis sub Coram actis authenticis Am Jaro Secundo post ob
tentum Continuatione petens ad Judicium prædictum pars Actoris
Actos producentes ipsi Jura seu Inscriptiones Sigras Justas
et Legitimas

et legitimas super predicta sortibus ad hereditatis habere
tendent. nostro Coram Judicio reproducant. Summamq; seu summas
sorte justo apparentes levent de levatis gitent et alle sortibus eas
Convertendas. easdq; sortes in eo statu. in quo erat tabant. in pristinum
ad remittendo in defectu autem reproductionis sortium easdem et pretium
ea earundem sortium per annos Civiles Quadraginta Percepti ab eisdem
recompensent. prout Clarus alias statutum ipso de predictis latius
in recenti inde in Judiciorum Curiis et forum Patet. ex
utroq; etiam alterius Dum Adamum Laborski huc et alibi
actore me Petr Citata p. M. valent mum Laborski huc et alibi pro
tore me Petr. Coram Judicio Civili per Comparentibus tam ad pre
etatum rem Partis Citat dixit et Conquest fuit Judicium delatum
esse ad documenta Causam pte Impugnantia deq; ad sequentia
Delatio Inquisitionis mei JM Martinowski et Salmanssig
Insaura et actione Judiciaria Inspexisse vita Laurentium Chadw
wicz ad abuna. et Nec Mariannam de Mankenstein Relictam
olim Nec Antonij Szuman de Sanserdem Eduam Ma
gnum Dum Stanislaum Jacoba et Johannam Coram
et Zophiam Virgines in nuptas ad Patrem Geo in
habendo protestatione Jud Coram Actis Actentici
Regni Partis parte abaltera stata quia ipsi in Jur
dan Lege procedendo et quid Mater Rabello Act
re in Sua Tutela pretium in Minorennitate existen
te res Mobiles Partis olim Nec Laurentij Mank
uski Actoris parentis deserticas inter capit eas q
Juenis non restituit Actorem injuriose restitu
tor Meus ad Jung Summa in Conservationem Bo
norum Dombrowe dotam seu Joteus Sortis
in Bonis ejus existentis per parentem Actoris
erogatis non per soleat que propter ad exigendas
et Jandu endas restitutionem earund rerum Judi
orem Citat Summa Citantur alias Citatis
re Vid de Griepsis in Le Lazore in diem Judex
nam indicendo et proveniende partibus ipsis utriq;
et quidem Actor personaliter Citatis pro Suis Calen
Eidem Clemensk coram Judicio Officij Civili

Comparens Iurat ad effectationem partis actoree dedu
et confessū hoc ip Judicem Delationem Inquisitionis
parti actoriq super contenta citationis et protestatio
quib partis actoree idq ad sequentes Querelarum
earum Recepit Idq in scriptis MG Generosus
Gregorius Rakoczki de Brinowo Auditricus et
Iuratus Recognitor Regiae Curiae Dominorum
et eius protocollista

Duett inter MM: Matiszeuskie et Zottouskie actos

In Nomine hodierne ex Delatione Actricis ducalis Inquisitionis
Infrascripti Partis actricis super contenta citationis et Protesta
onis Partis Actae per Judicium prolatis data et concessa idq ad sequē
tes Querelarum scriptis Diem Tres ut pote modernos sum̄ prae
dicti contenti legitimae Constatione facta et hoc in fauore ad
Actionē Judicialem Infrascripti inter Instigatorem Judicij officij
prolegi eiusq Delatos GG Alberti et Hedwigim de Boneuskie con
iugis et quid Consortem in assistentiam Manti Matiszeuskie
Actis absentis et GG Andream Milodrosky Michaelem Joannem
et Martinum Zottouskie absentes Protestanios et rebel
lē Reductionibq Eorum actis Authenticis hinc facta secundo
post oblata contumacia pro Judicij prolegi parte ad
actiua citta pro hoc quia Ipsi postposito Legū rigore Actoris
ipsius Dem penibq oppreserunt Concesserunt et vulta Eorum reī
Delictum modo hostili super insequitarunt intercambie attacta
runt cacabulē Actae propriū per ostG Alexandrū Zottouskie
Partem Ipsorum intercepta Actori restituere volunt per quo
prohibito Actū injuriam ac prolegi coronae Sanctae Iacchubi
rant. pro quibus sepius declinendo tunq pro restitutione cacabulo
rum. Alias Delatione causa Absentiationis ducalis Inquisitionis
prolegi Instant. Alias Delatione in die Absentiationis ducalis Inquisitionis
de prohibito latione in se existente die in dem hodierna Judicante
et presidente Prostato Dantq scriptis Coram Judicio officij prolegi
pte Comparentes petierunt sibi vigore eiusd Actionis Delationis
ducalis Inquisitionis Mtem Rpte Gnalem Matthaei Gregorium
galmicz ad rothisandū super corruptionem testiū p Judicē prolegi
Judicē et deputatū et Judicium prolegis Qui continuam assectationis
Per eandem Partem actoream illicite annuendo Mtem Dnī Gnalem Ab
nestū Gregorium Rosiechi de Brenowo Judicis olim Judicē et
deputatū quosie rothisante Mtis M: Alberti Matiszeuskie
Juramentū Corporale ad Imaginem Crucifidi Dni observatū
debite prestandorū Juramentū solennitate in eam rolhan
pro et testes quos ad Inquisitionem suam coram Acta induxit non
sunt Corrupti nec suppreciati nec Infamati Deo et Sanctae

Jesu

Jesu Christi passione ita Ipb adiuvante in facie Judicij officij
pdicti fecit et pstulit seq et alicui ne Ill quod Andreas Mito
pdicti et Martinus Zettowski citati similit in Ipsam Curiam corpora
le ad Imaginem Crucifixi Dni obstevata debite pstandum Ju
ramentum, et Veritate in eam rethaam prout testis quos ad In
quisitionem suam coram Nob induxerunt fuerunt Corrupti hec appreci
ati nec Informati Nob et Sancta Dei Ill Christi passionem ite
Ipb adjuvante in facie Judicij officij pdicti fecerunt et pstite
runt. post quod pdicta pte Actrix pdicta Juramenta Dandis
eidem Actrici testes suos ad pdicta testimonia inducendos
quos testimonia recipi per quemlibet exceptionibus
Actrici habendi eiusdem partibus pdictis Judicij sui quietatione
dant extradendi. Terminum aplicandam eandem Inquisitionem
Judicium hinc partibus Actrici Consuevit Deq in negotiis
Quo clarus Castrej Placen Finis prius et protinus absinein
Castro Placen celebrandi die alia adeitatione Compe
rendi. Per emptorium.

Dilatis Mandatis. Inter R Smolensky et Purzycki
In Causa et actione Injuriarum instructa inter Instigatorem Officij Ju-
dicij pdicti ex una Reos Andream et Marianam Instigem Alis
Lucam Smolenskich et petri et Alis Marianna Purzycka procreati
Filios et Filiam actorem ab una et Reos eam Consortem Alis Fabia-
ni Mieczynskich Marianna Consortem Alis Francisci Mieczyn-
skowski Ursula Reis Adami Smolensky agnethem Alis Alberti
Smolensky Feliciam Consortes Feliciannam Virginem Innuptam
Purzycki et Alis Gregorij Purzycki filios Maritatos cum Ma-
ioris Innuptam cum tutore meum habentibus ipsa quoq actrix
cum Maiis authoritate et assistentia secundo post Oblentam
sup ipso continuatis pdictam adhibendo protestationibus duris
Cerem actis authenticis Cum facti ad Judicium Plene pur-
te ab altera Reos ex adversa ipso ad Alis Gregorio Purzyc
ki parente ipso stante minorennitate ab post obitum Pa-
rentis ipsorum sortem dictam Michalowska post Edi-
ctum et Actum Mariannam Purzycka matrem aut Advocatam
in bonis Smolany Zaydany Nowa vires Smochy ac pul-
ve et Purzyce sub modo violento ademerunt et occupa
verunt usa fructus et possessione ante privarunt

ad gingentos Florenos d amissarunt eiusdem pdras succubuerant pro quibus sup ipos decernend restitutione inhibitionis seu restitutione eventus aut de bonis eiusdem sententiam aliasue ipos depossessis in se latiore inste edictum hodiernam tunc adeundi et premissa partibus ipsis utrisq et quatenus pars actorea p Gsum Valentinum Dragewsky lata p Gsum Matthiam Wrzesinowsky coram Judicio officij Judicum Consulum Civitatis Posnaniensis pars actorea dedit et concessit hoc ipso Judicium delatum eidem admonimenta ad causam predictam necessaria eidq ad Sequendum eidem instrumenta Mris Ven Ignatio Honestus Gregorius Posiecky de Bronowo Authenticus et Juratus Scriba regius vt ad bona Mobilia Edwardowy et Nowa vicis feria Quarta post dominicam Conductus pascha proxima proxima Hora Sexta vel quasi iuxta formam Juridicam.

Relatio Inquisitionis inter M.M. Horzebrochii Ipsiflos Lauterbachs et SS. Sierakowskii

In causis et actionibus Judicialibus subscripti bonis primaq quid inter Instigatorem Judicij officij prdti ex Una Delatore Mtko Filiorum Sierakowskij Castellanidis Posnaniensis tum M. Antonij Zetyhowskij Authabuanos et Mticam Stanislaum Horzebrochii Consiliarum Lauterbachium tam Stanislaum Nadrowskij Bonorum Roseninorum Administratorem nec non Laborosum Stanislaum Kotkowskij Judicium Posnaniensium ex parte altera Reis. Quia mediante Donatione Bonis Mogilscey Alias Cadem Actis Authenticis Illustrium Factis ad Judicium pdictum parte ab altera Actr. qua mediante Donatione et Mtici Nicolaus Gladiser Placentius et Adamus Stempiczka Bonis inter se Germani et Mtico Paulo Sierakowskij Capitaneo Jure Hereditario Robinsky eiusdem Actoris Partibus obligatorum liberam circisionem perpetuam in Bonis Roseninis arborum tam ad focum quam edificia Valentium Ipsi tn licet optimis Colendi de eadem reformione seu resignatione tn attenta ea in Convulsionem legum et Constitutionum Regni procedendo in Sylvis Bonorum Roseninorum dictis Nostris Actoris Subditis Administratores et Gl ipos Famuli Praesentium vulnerarunt converberarunt equos et Jumentes Quispiam interciperunt et intercipiunt boves et equos ad Curros et arboribus ibidem interciperunt eosdq equos et boves onerarunt Bonis damnificis multiplices vexationes amicabiles et officiosum arrestum violarunt et in Summam Actores procedendo Injuriam eandem vexationem liberum

quod decreto Tribunalicio Regni Castellanata Albi Zator denegando. Apprimis tam pro-
bus baculis flagris converberarunt et opprimus gladiter et scopetis aliquotes ad
eos Subditos ejaculavit et expulit et signa ejus d. actoris Subditis iam retro
discedens intercipere demandavit ad et ad bona Ipsemina devehere Justit nec
hos contenti violentius verum sese in Majores resolvendo ausus ad Molno
discedendo viam liberam cum famulis suis intercepit et aggravavit verbis
in honestissimis ibid tam de actorem quam Subditos dixit opposit aliasq violentias sibi
ipsi intulit et intendebant q quo cum Leges eos Justificant pronosq eximie emergentes
accendunt quibus Sup ipsos Recognend Rubi omnimus Laborioses Subditos pa-
rochos de eorum patris Statuat q in effectu Relationis ipsorum p illos respondeat
actor Deus altera vero interrogatorium officij Judicij Podczij ejusq Relatoq
ipsum Intercessit M Egago vox Zieb rod ejus in Semina habendo ad Ges ho-
mi Zieb ibidem si nec non Stan Radowsky Comes Ipsemina ad mini Senatorem dato-
rum ac una et Petrum Hieronimum Cerakowsky Castellandam Dobrinen Com
Subditos ipsos Maidowo Simandi et gerbi petytori et chorzewo De ipso
minus signatos inhibendo protestationis sub Regum actu authenticis Glos fatt
Secunda post obtentum Sententiatus pena offamulos ac Subditos eum
Insolum aut hom et assistentes ad Judicium Podczij parte ab altera Letoinseo
gerit ad Petrus Cerakowsky Incalpatus eo non considerato quod exiguam
Patris Stirpis seu pertinem in bonis seu bonis villa Ipsemi
no si dici potest nam novitur recta documenta aliud obloquunt ha
beat eadem in Ipsum si dici nescio potest aut debeat nec Sese extendit bona Subdi
mero ad Ipsa Moykowi nec etiam in totalibus bonis sed tantum modo in portionem
bis excedendi attamen Opatus incalpatus Rufij Coetam et Melan ipsos excedere
do bonas totales Ipsemines Subditos bonis Moykowi verum etiam ea vitio
alijs Ope numero in Ipsa bona invadere et Sup aggredire punitendo et eos d
pente et malitiose Sup imittendo arbores varia Species etiam de parendo a pascuis
Petrumase demandat in Ipsa bonos Moykowy verum etiam et alios bonorum
usus applicat et de magis pudicendum et gravaminosum est cicinis ut pote vitro
Matutissime et petulantissim multos pedes de vitis cicinis Ope majoro bonos
cussi stabulis ad placitum Suum Sub Opatis Carnum Sacro deselun et penitus
avigare punitet Subditis vo incalpati de vitis omnibus Matteis Cerakowsky Sua
pente et obstante aggrediendo ipsum temerario arbores in bonis Opatis ad pietum
publicum Opatus obstinere debuerunt et tam in eod oppido quam etiam et alijs
varijs et alijs varijs pedes ad se recurrens partim Incendunt partim malitiose detrun
catos putredini subjiciunt bonas devastant damnum ad medietate causant pedes
Sup ipsos accusationis pedes una cum Relatione damnorum ex Commissorio et de
decretum Judicis vicinorum succubuerant ratione quod omnia Sup citatis
alias citatis Ipsi citatis Ipsi citatis
et se veniens partibus ipsi citatis et quod altera Ipsum Stanislaum Cerakowsky

Decretu condescensionis Inter GG: Messczynskie

Sub Actis Feriæ 2dæ in Terminis quarterlarum
Sanum Officij Judicij Post Ducam Pentecostes
et Post Anno Dñi 1627 283

Lucium Ulterionis Executionis ex parte S. Staubicz
Super P. Mieczynkowskie

Juxta Actam Executionis infrascripti in Bonis inferius Nominatis officiose per Ensem Burgrabium Castrensem Plocensem expeditam manuq; ipsius propria subscriptam et ad Acta mandatum porrectum in Tenore Sequenti. Actum in Villa Stabogora Generosorum Marianna de Karnkowo Mieszkowska Relicta olim Generosi Adriani Mieczynkowskiego consorte Vi Dñi Matthiæ ab Stanislai Stephani et Adami Mieczynkowskich Filiorum Statorum hæreditaria eius Quero Generosa Karniewska Matrona sui ad Citandum Reformatorio subiecta ante Festum Ascensionis Christi Dominicæ communi bonorum Pena Quinto post Dominica Conductus Paschalis proxima Anno Domini Millesimo Septingentesimo Vigesimo Septimo Coram Generoso Valentino Skarmien Skarbienotario Terrestri Lanciciensi Burgrabio Castrensi Sabbatis Plocensi in præsentia Generosorum Adami Brzezinski Simonis Grzybowski nec non Mathiæ Regni Generalis Notarij Simonis Wysokowski de Relicto authentici et Juratis ad Actum Subscriptum Assumpti Quo quidem Generosus Vicenotarius et Burgrabius Castrensis Plocensis Satisfaciendo Muneri Officij sui ad Citationis fidei per expressum habitæ in Instanti ex instantia Generosi Samuelis Georgij Staubicz Præfecti Regiminis Ducatus Prussiæ olim Sigismundi Christophori Staubicz Solonetti Sacræ Regiæ Majestatis et Reipublicæ cum olim Generosa Dorothea Helena binominis Rochowna procreati Filij et Successoris Legitimi bonorum Debitis debitarij Postoris et Actoris et Quærentis Citationis die hodierna in Acta Sententiales ejusdem cum Superscriptis Nobilibus ac præfato Mathia ad Bona Superius Nominata Stabogora Vigore Decreti seu Literæ Solutionis Summæ Citationis eiusq; Publicationis de Actis in Castro Plocensi inscriptis Quarterlarum Generosarum Officij Judicij Sexta Secunda post Dominicam Lætare Quadragesimalem Anno præsenti proxime præterito

Ex parte eius Generosi Actoris super eius Generosis
Mecznikowskie Status Rationem per ipsos contradicendo Decreto
Summe sexcentorum Sexaginta Florenorum Polonicalium cum Bonis
omnibus ac pensis ad Judicatos pro ipsis de Bonis Debitis per eundem
dicti Generosi Matthei Actoris Generosis Debitoribus exolutis
una cum Provisiona a summa eadem Originali abeo facta cessionis compu
tanda et ad Summam centum Eegisti Florenorum Polonicalium reducti De
creto eo ad Judicata iuxta Mentem Decreti pro Stat. tam eidem Generosis
Matthei Actoris Summe eius una cum Provisionibus ac
Litis ad Judicatos quam eidem Actori non per Stationis Quin imo
Decreto eidem contrahentionis obtento Successive perducti Sondescen
dit Iurisdictionem suam officiosam prodicti Debitis prius per eundem
Metu Securitate Publica irita eiusmodi Actus Sundicos Officiales
ri Debita proclamata Fundavit Partes Utrasq tam Actoreas
Iurelim centum quam Statam Iurisdictionem adeo presentaneo eo Stati
acclamat Fecit Quo in Termino à parte Actoreas per comparentem
Nobis Quisq pronus Malinowski Plenipotens ad Ergendum Stabi
cationem in Scriptis Reproducto, supra Scriptis Decreto Stabilita
nionis eius Publicationis Ejusq Suius Reproducti Decreto
petijt Idem Plenipotens Nomine sui Principalis Executionem in Bo
nis Stato ad peragi et eadem bona proportionate per Executorem
officiosa in Executionem Principalis sui tradi Quam Executionis
Actus Generosis Burgrabius peragere ustus Venum quoniam apparte
te Stato personaliter ad Actum Executionis Veniens Bona Sta
Barbara Famula Suriahis cum Executionem Nomine Dominorum
Suorum his adiecto Formalibus Broniętey Executi in Uhnie
pulesaw Imieniem Donskiem y Niedopuszczam za Mnie Konaterab y de
Krotu Tribunalskiego Kondescensa iest po Wielki Nocy do Stabogeny
go dnia Tych Debitu Stata Ich Mosc Pan Czesc y Oyczyzny mu
pragnie Ex Fieri non Permisit Quo Nostris Burgrabeus Alter
Ius non intrando ad predicta mobilia Sui dicationem predicta in pregnata

predmissis impugnabere causam presenter ad Judicis sessus
Sacenses quo causa presens emersit predisidicahone per
missionis cum tot illius effecta ac Partibus ipsis Remisit. Remittq
presentibus Terminus Partibus Memoratis Entq ac Impetgna
tici in eisq Judicijs pro Termino celebrandis abhinc prefigen
do et Servando peremptorio Decreto sui Executionalis Ergos
Valentinus Ilerniensis Executoribus Deressus Gratiam
Burgabius Sathej Saltus Sacej manu propria In Sermeao
stag hodierno Ergos presentis Remissionis solleremahonibq
ipsis Termini in dem hodiernam in adem Sacram et Sedata
Pars actorea Coram Judice Officij Presentis pro Compares
et Terminum eiusd hodiernum pertis tam Judicionis presen
tium audientiam Legitime attestans Memoratus Partes Actas
per Mtem Regni Generalem Honestum Gregorium Rokiecki de Brano
me Judicialem in bus et ultra Juris formam vicibq quatuor ad Judi
cium Reos clamabi et vocabi non tamen Comparente in Lucro et
tenore Sortis faciendi Executionis alias in toto Lucro Negotij Juris Lim
cipalis admittente Judice Officij Presentis Judicialiter ac ipsum
condemnauit Ulteriorq sibi per Judicium Officij Presentis ca in Cau
sa ca in causa fieri et decerni postulauit et Judicium Presens in Eius
eius Lucri Ulteriorib Sortis faciendi Executionis Legitime ob
tenta decreuit presentibusq decernit Quatenus Generosus Valent
nus Ilerniensis Burgabius Sathej Sacej cum Mtis et Nobilibus
per Partem Actoream Conducendus per Judicium Presens addictus
Semotis quibus vis Junium Oppositionibq Relationeq ad Sasandas
Eius Presentibus Sasandis Relatione Ulteriori Salvis Conductus non obstan
tibus eandem Executionem Ulteriorem Sortem faciendam de Bonis Partis
Status peragat et expediat Idq sub penis in Legibus Regni Sortis
Remeatis officialis Sarcitis Statutis Per Sas eandem Executionem nec
perse nec per suas quascunq Subordinatas impugnare audeat Personas
Idq sub pena Banitionis perpetuo quod Contra impugnatores interpo
nitur presentibus Super vero alterioris Executionis Impugnatoribus

et ijs quorum nomine Impugnatum est petijt Prenominata Pars
Actorca pdnam Banitionis perpetuæ decerni ac ignitalibus Fen
Solita Iundice exequi et sententiam postulauit et Iudicium Officij Pris
Sentis Iuri Communi et instigationi eiusq Partis actoris inhærendo
Supersedit statuto et Impugnationibq et ijsdem quorum Nomine Impu
gnatum est pdnam Banitionis perpetuæ decreuit ad eandemq
publicandæ Banitionis perpetuæ pdnam Mtem Regni Statuti Lepus
Scriptum Relationis Iudicialem edidit et deputauit Iuxta formam Mtis
Satisfaciendo Deputationi sibi a Iudicio pdicti habitæ pdictam Banit
onis perpetuæ pdnam Super eisdem Impugnationibq et ijs quorum Nomi
ne impugnatum est obtentam recipiendo met Impugnatorum ipsis per
petuæ Banitis Iuri Communi Contrarios hic in Arce et extra in porte
ac in quatuor Partibus Circuli Ciuitatis eiusdem Locis publicationi
Solitis in frequentia Multorum Cuiusq Conditionis et Sexus hominum ad
Iudicia Moderna fororum publicum congregatorum alta præconica
præconica et sonorosa publicauit proclamauit et adnotauit omnia
postmodum pdicta in dubium deduxit deque hac sua Dem Mtis facit
Relationem postquam publicatam Banitionis perpetuæ pdnam modo
præmisso Supereisdem Impugnationibq et ijs quorum Nre Impugnatio
est obtentam Iudicium Pretens prosequendo in pdnis positis Iuxta pos
Scriptum Iuris Communis de Bonis Partis citatæ Executionem causæ
præsentem cumtotalitate effectus ac Partibus ipsis Impugnatis ad Mtis
Loci Capitanei subsequendis Iurisdictionale prædicta Pars citata Cum bonis sub
Subest vel consistit Remisit Remittitq præsentibq Decreto suo Ulteriorq
Petendo quorum Nre impugnatum est

Decretum Adiudicationis Inter Gros Mlucki & Leszczynsky

In termino hodierno ex dilatione antenori Majorum ex Infra-
Scripto Actis videlicet Gro Antonio Mlucki voce Nuncio Castren Plocens ge
cepit et p Judicium Grem cata et Concessa Dg ad Sequens Juvenalis Castrens
Plocens tenus ut pote Modernus eid termini ibid Legitima Conservatio-
ne facta. et hoc In Causa et Actione Judiciaria Infrascripta Inter Nlos
Gregorium Mathaeum et Stanislaum fratres inter se germanos Nlis
Martini Filios Leszczynskie Actt ab una et Gros Antonium La-
leszczewski et Nlem Laleszczewski Judicis Tris Plocens Filium tum An-
tonium Mlucki Civile Notarium Castrens Plocens et Ludovicam Papska
Conjuges Bonorb Mudzyna Modernos Possessores Secundo post obten-
tam contumaciam Bonam ad hibendo Inscriptioni Castren Plocens ad Ju-
dicium Grem parte ab altera Actor Reus ipso Contravertendo
ad Inscriptionem qua mediante Ol Gros Joannes Mudzynsky de ma
nibus Gri a Leszewsky Summa Quadraginta Duo Quadraginta florenos
polon Manualiter Levavit in bonis suis hereditarijs et Nli Ux
Cypriana prædicto tempore Consortis Sua Actor Actus dicit in
vim Actis post ipsam levata in Scripsit ex qua Quid Quota Sum-
ma originali Quadraginta duo Quadraginta florenos polon erga
alios ex Successores Summa ducentorum Viginti quinq florenos
polon in bonis Mudzyn Morient se actorem Jure naturalis
successionis concernit ipso tamen Summ Quotam exolvere nolunt
sibi autem in Citis ex pensas inducunt quapter Actor ad audiend
et audiend ipso ad Solutionem Quota Summa Quadraginta Viginti
ti quinq florenos polon una cum provisione ab Exd proveniens in
tia Judicij Officij Judicis Stringr presens alias Dilatione ead
antenori Majorum de quibus latiore in se existente in diem
Lodiernam ineid et proveniens partibus ipsis actoris q et q Alterca p
Nlem Gregorium Leszczynsky Suo et aliorum actorum nomine Citat et Quem
Antonium Mlucki Suo et aliorum actorum nomine Citato Alis Mudzyn
ski et Quem Joannem Awszniecki Citatis Ord Judicio Officij Judicis
Comparens et Secundum Judiciales Controvertentibus quarum partium Controversijs

Judicium Cleri coram Commissariis exactis decernit quatenus Sa-
tis faciat Stō Milicij Dilatorio Majoris Libri Processus ad
in Instanti et cum effectu
in Instanti Satis faciat experiantur pro inde Judex hoc ex par-
te agentis exequi mandat in experimento alterius partis
Judicium hoc ex Cornu se inductis exactis Satis faciat dentq
pars citata decernit quatenus satis faciat denig pars citata Di-
latoris Munimentorum ad q se in actis acta se recepat Stō
in instanti Satis fact Nihil enim ad effectationem Actis
Chudzynskj necessariam esse adeitationem Stō Martini Les-
czynskj et cum adeitationem pro segueng Querelarū Castrum Ploceū
tuus proximis ab hinc in Castro Ploceū celebrand censet quia ad
actū adeitare adstandus Comparere tenebuntur sub succubitione
in causa

Dilatio Majoris Inter Gnesen Sniegockj et Leszczynskj

Intermino habiendo ex Dilatione monimentorum infra scripto
parte citata et Judicium Cleri Data et Concessa Stō ad segueng
Querelarū Castrum Ploceū tuus ut sorte moderno cui tenor
content Legitima Observatione facta Inca et hoc in
causa et actione Judiciaria infra scripta inter Gnō Valen-
tinum Sniegockj actorem ab una et Gnō Donatū Leszczynskj et
Judicium Cleri parte ab altera citato Dno in mirando Inscriptio-
ni Authentici qua mediante submisserat se et obligaverat summam
Sexcentorum Symphonū Polon pro tempore in casu expedita inscriptio-
ne et solvere tamen potuit nec potuere quam Imo se actor
ceus actore in actis expensas reduxit qua propter Cleru ad videnq
et audiendū ad prosequendū Jugum exactū Summā finaliq protione
ab actu Inscriptione retenta Sententia Judicij officij Posen Sinigi et
Compelli Stō quo Jugis erit exeq et Sententiam Cleri alias Dilato-
ne dat enitenti Munimentorū et exhibitis latoris in de exactis in dre

ho

hodiernam inscd et proxiem partibs ipse actrix et ge actrix
per Gnāz Swiegocki plenipotentem Inscriptam Acta et Stan Joannem
Lawodzj Coram Judicio Officij Ihen Romanen tanq ad respondendum
ejusd Edict et accepit hoc ide Judicium Dilationem Magnifici Acto ex
quo Majestas Imp Stantia in Judicijs Castrop Boberdicen obtentat
quod habit documentis litterarijs Justa Legem idz ad Legiem etc

Actum Inter Gnos Joannem Lodzj et Bronisz
Intermino hodierno ex Dilatione anteriori educend Ingrossationis
Inscriptis parta actrix Sup Contenta Citatorio et Protestatoria
partis actricis per Judicium Ihen Datt et Concessa ed ad reassumendum
Juridicas Causas Loco tunc at pote modernos ut tunc visis Contentis
Legittima Conservatione facti est hoc in Causa et Actione Judiciaria in
Summa Scripta inter Instigatorem Judicij Officij Ihen ejusq Delatore Gnos
Stanislaum Joannowskj et Franciscum Orlowskj actor ab una et Gnos Joannem
Annam Parentem et Antonium Filium in hereditate protestatorio Causa coram acto
Authentico Legis Actae Secundo post obtentam Sententiam medio pdnam
parte ab altera Actas proce Juria ipsi propositis Legibus et Constitu
tionibus Loci, quod neminem Licere oppinione diffamari ac Sup inegestare Jubent
imo Scio velant et Prohibent attamen ipsum Actum hoc rigore juris eundo postpo
nendo et ge Gnus Antonius Bronisz Filius ed Appellibus suis Denomi
nibus et cognominibus ipso melius notis nulla vel minima occasione habita se actorem
in Campis Bonore Jurium Quentes Sup Inegritatis sup inegrando diffamavit
dishonoravit in Duellum provocavit ed Bombardis interimere ad tentavit ac post
Septimis tum primis variis in locis verbis in honestissimis tractavit, et tractare ne
desinit imo interime approximavit q quod Quisq Legem Legi excessit pdnas ex
de emergentes succubuit quorum succumbent pro quibus Sup ipsos decernendi
Ihen Actor alias Dilatione exanteriori ed audiend Inquisitionis depositis latere in se
cretario in Diem hodiernum in idem et proxiem Scripta pars actrix Coram Judicio Officij
Ihen Scripta Legere petivit Libi vigore ejusd Sententiae Dilatorio ed audiendum
Inquisitionis Actum Sup Gnalem Testis ad retractand tus in Commissione Testium
Judicium Ihen ad hoc et Regulari et Judicium Illud pari Communi affectationis per
tes actrix te cute annuendo Actum Qui Gratum Honestus Gregorius Kobiecki de Ihen
novo Actor ad dict et deputavit quo circa Magnifici Nobs Generosus Joannowskj
Juramentum Corporale ad Imaginem Crucis Dni observatis debitis Gestandis Juramentis
sollemnitate in eam Rotham plat testes quos ad inquisitionem Juam Contra Acta mediat

n Sant Corpti nec appreciati nec informati Deo et sanctis Suis
Passione ita ipso adjuvante in facie Judicij officij Loci dicit et Ostt
ut post quam Gottlam Juramenti Sotham Testes tales ad phibendor tes
Stimonia indicati quor testimonia scorsive prout libet accepta in ordi
nibus habens partis ut actoris quia judicij Vestigetaons Sunt exhibita.

Dilatio Mandamenti Inter Stas Brownis kaet Mlicki

In termino ad diem ex dilatione anteriori Majoris Infra scripto Gnoso
Antonio Mlicki vice Stario Castrens Sloren recepta et judicium Loci Data et
concessa ad sequens Exercitus Castrens Sloren tunc ad ipse Moderns
ad tem ibid Antichi Legitima Conservatione fuit ac hoc in causa et actio-
ne Judiciaria Inscripta inter Stam Mariam Brownis kam et Jacobi
Filiam actricem ab una et Stas Ludovicam de Capelis primo et Mgu
Stanislaum Sadzewski Thesaurarij Sloren ad tempus Stae Secundi nupto
Stae Antonij Mlicki vice Notarij Castrens Sloren Posteriorem partem tam
Apolinaro Sadzewski Thesaurarij Sloren Debiti cui debita ab ubique
Competenti authoritate et existentia in Heredes Inscriptam Obligatoriam
et Stae Adamum Mlicki Fratrem Sui actricis Sup Summam quingentorum
florenorum Sloren argenteorum monetae in scriptis per ipsos possessis in Bonis
Chudzyn Majoris Sitta recognitis secundo post obtentam intimationis primam
ad judicium Loci parte ad altera allt pro eo Quatenus ipsi Summam eandem
una cum pensionibus a possessione Scriptum Inscriptionis Obligatoriis subjectorum
ut intra Sententia Judicij officij Loci Stringi et Compelli Loci ablatis latores
eadem antichi Majoris despositis latore inde existing in diem ad dirimendum
Loci et provenien partis ipsorum et qlibet actor in existentia Stae Sui
Syndyci pluries Sitta et Stae Ministerium Mlicki Sui et consortis sui actoris
Mgi et Stae Stanislai Sadzewski Thesaurarij Sloren Stre pluries deducti Stae
Antonius Sadzewski Judices Sloren et Stam Adamum Sokowski coram
Judicio officij Loci compareng et causam Judiciali ter controvertentibus quarto partium
Controversis Judicium Loci coram se inducti exaudiri decernit quatenus Satis faciat
Dilatorio Majoris Stae Mlicki sibi respective in instanti et quoniam Satisfit inde
Judicium partibus inter se habentibus expirio mandat ne experimento ulteriori Controversis
Judicium hucce coram se inductis exaudiri decernit quatenus Satis faciat quod Cessus
et Dilatorio Instrumentis Sibi in antecessum concessis ideo in instanti ejusdem Stae Sacramentorum
Loci Judicium Regni Mgi et Stae Syndyci Judicialem edidit et deputavit et quorum vice Sacramentum
actor ore indultus fuit deducendi quod causam quam pro se injunxit ing recusare ad effectuandum Sui adversarij debiti et defi
hoc ut Judicium Loci ad manutenta causa Stae impugnatorum eius Sui Mlicki causam quing Respondit Sufficien
Sumq esse declarat Dz ad decernendum.

Dilatio Instrumentorum Inter Officiam Brodnicensem et S. Lanskj

In termino hodierno et ex Dilatione literali Castrensi Plocensi tenoris
Segvens Paulus Zaremus In Jarosewo et Brodnica Suo Szewski Plocens Notarius
et Capitaneus Tibi Spect. Antonio Lanskj debitum tuum gratuitum Amicabilem
et nostram qua in hac parte fungimur Capitanea authoritate Mandamus
ut tenus Venerabili Causarum Regni Judicij Seinj Secunda prius et
prosequi ac hinc ad Castrum Plocens celebrand. Citationis ac remotorie com
parendi ad constituendum Illustrem Stephanum de Slowskie primum Elim
Illustris Spectabilis Adami Laniskow de Castellani Brzezinensis ad Plocens Secundi
voli Actus Josephi Brodnickj Enstiferi Brzezinensis Consortis Legitimi actricis
quod te In Assistentia ejusdem Actoris Plantis Suis post translatum tuum
seu translapsum tuum Legis ob non presentationem Causae Plocens sunt trans-
lapsi citat. seu potius ad paratum tuum paratumq. Dilationem scriptum
et hoc in Causa rationis per te Summam Sexcentorum quinquaginta
Septem Florenorum Polonicalium Monetae et grossorum Septem ad eq. Summam mille
quinquaginta Viginti Septem Florenorum ejusdem Monetae ad rationem soluti
pro assignatis conductis ad Solutionis Scriptum ejusdem actricis procurati non
restitutionis processu de his talibus in se existens adcitat alterius tuum
ea in Causa jure procedi et id quod Juris ordo exegerit et sententiam
Plocens Citatis et adcitatis sic itaq. termino adveniente paratumus et Judi
cialiter respensus datum in Castro Plocens Feria Secunda post
Dominicam Conductus Paschalis proxima Anno Dni 1727 alias di-
lationem eadem antenionis Scriptionis ad adcitationem ipsius demissis Citatio-
ne in se existens in diem hodiernum mensis et Locum Partibus
ipsis utrinq. et quid actorea per Actum Josephum Brodnickj existens
Assignationis nunc Consortis sub pter Citta et Jam valentem Causae
vestrae citatam diuinq. assiduis Judicij Comparentis tunc ad assectationem
Partis citti datur Dilatio ieiunia admonimentis Causam Plocens Assistentia
id q. ad Segvens Venerabili Pastrum Plocens tunc proximus ab hinc in
Castro Plocens celebrand. tunc Partibus memoratis utrinq. in Scriptis Ju-
diciis sine ulla adcitatione Conservando Comparendi peremptorie id q. in Sen
tentiis. Actis Anno Die Mense Venerabilis Gregorius Hokenicki de Brzonowa authenticus
et juratus palam recognovit ad berta Scripta inserta datum in adcitatione positum
detulit experiendo Scripsit reliqvit de quo Scribens ipse Actus fecit relationem

Ordinem inter SS. Gorzechowski et Strusinski
in termino hujus ordinationi assignato educenda Negotionis Partes
in presentiarum citras Super contenta Citatorij et protestatorij Factum examinare.
Judicium pleno dare et concepere. Ad Ordinem. Gorzechowski Partis Pro-
minos ut pote prodentes. Cum termini ibid Contenti Septima Conserva
tione facta et huc. insaustis et actionibus Judiciarijs in presentiarum binis pri
ma quod Inter Instigatorem Judicij Officij Procur. cuius Relatores SS. An
dream Gorzechowski albertum Angellusti Joannem. et Lucam Kos
czynski ad abuna. et Stum Casimirum Strusinski et Lucam Trzenska
uxorem Conjuges. alq Petrum et Martinnam de Kiszcze Sca alias Cupsis
veruigis Conjuges Parentes. tam antenatum Filium Orzechnicki tum denuq
Stanislaum Rychardi inhibendo protestatorij et Executionis vulnerum
rum actis authenticis Rei fact. secundo post obtentam Contumaciam plenam
ad Judicium presentis Partis altera Citati preco quia ipse non attentis legibus
et Constitutionibus Regni quo neminem ledere diffamare opprimere actum
nare nubent uno verbo vetant et prohibent ipse id non attento hac nigre tme
rend postponendo supradictis ad et precipue Nles Casimirus Strusinski
et Stanislaus Rychardi anno proxime elapso. nocturno tempore resi den
tiam ad ipsorum. invaserunt. invadendo diffamarent dehonorarent Concepe
runt Convulnerarent. vulnera in Executione spoliatis influxerunt aliqua
tes humiliasarent. ex vetam disperarent. interimere attentarent Ordine sep
pte evulserunt. genibus et Latibus Conculcarent. his non Contenti violentis
verbis maledictis se se resolvendo Cultros subsequenter tempore Consorti
Petri Orzechnicki Cum Quibus. actori Stri Andree Gorzechowski insidiabun
quam probande direxerunt. residentiam ipsorum. arcas absente prefato
actore Nles item Carnem poris vestes Nles femineas. pro quorum materi
am alias. res mobiles in Interrogatorijs specificatas intercepserunt. subtrax
tu vi tempore. Supradictis inculpatis SS. Casimiro Strusinski Stanislao Ry
chardi et Vincentio Rowentium actoris invaserunt. actores oppresserunt.
diffamarent interimere attentarent ex deliberato N. actoris Orzechnicki capite
Ut pannos duas argenteam et nigram Ill NN. Strusinski et Rychardi fe
gerunt. et patas intercepserunt intercepta restituere nolunt. sub tempus
funebrale ex tunc forlog. Nles Gorzechowski et paprocki oppresserunt.
aggravarent Contempturarent. in die Illum lege publica. ex tunc provocarent
Inimicum diffamarent. Ex Bonis ad Stum Gorzechowski ex exclusis ipsorum
tam authentice inscripti quam variis capensis erogatis Exercitio regesto.
descripti capulerunt. pannos ad solvendum imponere denegarunt inhibitionis
collocata intercepserunt. et residua Compabulorent alias plurimas violentias
et oppressiones fecerunt. penas ex inde subsecutas. prout ipsi ipsorum
nem Citati altera. vi inter Instigatorem Ludovici Officij pleb. cuius Relatorem
Stum Casimirum Strusinski ad abuna. et SS. Andream Gorzechowski et Petrum
Orzechnicki secundo post obtentam Contumaciam plenam inhibendo prout fatus
et absque

et obductionis vulnes coram aut authenticis Rm̃ said ad Judicium plens parte
abastera stad deu qua ipse Contrarem Endo legibz Rm̃ nec pdnas metuendo
aus sunt temere q̃ pdsumpserunt tempore Acto per n. Wrenshi aud adle
mortatum per Supradict̃ M. Sorechowski resat qua de causa primo verbis
lesionis opprimendo. ac post in manibz S. Wrenshi tantum Conatere Convulne
rare. primeas ad evibrare vaginas pangere, per eund vo n. Wrenshi vas
claphisare. prout de facto Gressa eadem sunt q̃ quod tegis Rm̃ pans gesp.
penary valore pdnissor omnium quoz experiencia sucumbere pgh
bz ipse decernend pdict citand aliis dilatione cad tentionis eduCendo ing
titionz de premiss tabor inde caste mdem tradiciram Tandem ipse
quez Pdicti Partes utriq coram Judicio offiij pdict. ste Comparentes
Petierunt sibi vigore cuius tentionis dilationis edulend Inquisitionis pden
Rm̃ Emalem gremois ad rothsand Super in Corruptionem. Nec impedir
um pdens addi et deputari et Judicium pdens Jur Communi asse
dationis Partium. earum ut licite annuendo. M.D.S.A Cregonem
Rothsayde Bronowa Judicialem ad dict et deputand quodie rothsayte.
zoti et quod earum scriptore dict. Petr Sorechowski autor et fidedigna
mentum Corporale ad Imaginem Crucifixi Dñi observata debita pre
standen Juramentor solemnitate in eam rothsam prout Jesses quoz ad
Jngressionem. Nam Corporalitas et aud indent si dent Corrupte nec ap
precate nec informate Deo et Sancta Fide Christi Sapiore ita ipse
adiuvente infra Judicij offiij pdict. sicut et fidelitas post quam protestan
Juramenti rothum testes suos ad perhibenda testimonia tam matrone
quam recte indicat. quos testimonia Scortive q̃ quam libet excepta in ordi
do rothulo habend Partig cui cuiq aud et fidelitas pdicta Judicij hu quetatis
re sunt extracta. Nobiles quoq. Petrq Wrenshi et Carimirq Wrenshi
aud et fidelitas eadem scriptore sua similata Juramentum Corporale ad
Imaginem Crucifixi Dñi observata debita pdict standen Juramentor
solemnitate in eam rothsam prout Jesses quoz Jngressionem nam
Corporalitas creatores indicent nonsent Corrupti nec appreciati nec
informati Deo et Sancta Fide Christi Sapiore ita ipse adiuvente in
fraui Judicij offiij pdict Jurarent et protestarent post quam protestan
Juramenti rothum Testes suos ad perhibenda testimonia inde de
in acto recto et recte indicand. quos testimonia Scortive q̃ quam libet
excepta in dicto rothulo habend Partig cui pdicto Judicij hu quetatis
re sunt extracta.

Dilatio Majoris Inter D.D. Stolockie et Sirakowski

In Causa et actione Judiciaria Inscripta inter

Gdam Zaphia Sonczkowska relicta Gi Thomæ Sokolowski Consortem
videlicet actri ac reum ab una et Gos Stanislaum Sierakowski et Annam Sa-
walecka eiusque Castellanidas Dobrinen bonor Lubaric moderatos Haredes
et quid consortem mandatam cum Marito authoritate inhærendo Inscri-
ptioni authentici p et Gdum Stephanum Sokolowski Parentem actricis
Bonorum eor Haredes Sup Summam Lmg Millium Tymphoinid Solvg
in vim Intimationis dotis actenorior eid actricis recognitæ Et Securita-
tis obtentam Contumaciæ pœna ad Judicium Sokolow parte ex altera citat
ad videnda et audienda ad Solutionem Supeius ex Specifi Summæ in
eis provisionibus per Sententiam Judicij hostis Strzegi citatus alias Libata-
ne eap de Omissis Lattore in se existens in diem hodiernam mis-
sum et premens partibus ipsis utrisq et ad alterca Gdum Joannem Sto-
sczkij Plenipotentem Inscriptum Actæ Gdam Joannem Zawidzkij Scrip-
Judicis Officij Sokolow Comparens tandem ad repositionem ejus dedit et tan
esset hostem judicii Dilationem Majoris Actio Gdo Sierakowski ex
duo Causas Majoris Imperfantiæ In Judicijs Castrens Palatinatus
attentat, quam plabit documentis litteratoriis Juxta eam ex edictis
eo actis cessam Gdem Suspendit Suspensamq esse declarat ideq ad sequen
dum in Contentis Actis Gdm Ignatium M. Gregorium Sokolicki de Bronowo
Authenticum et Ignatium Pagam recognovit ad Bonas Lubowick
feria tertia post Dominicam Conductus Paschæ proxima Et Citata Anno
Gdem tum et ejus primum Scribas relatus juxta formam Cancellariæ.

Baniteus Gnosus Sczcuski ex parte Stigczeński

Juxta alium Executionis instrumentum esse in Bonis infrascriptis nomi-
natæ per Gdm B C Plocen Gostinensem peractæ manu Gdni ejus Subscri-
ptis et ad acta Castrens Gostinens per oblatam porrectum tenoris
sequentis Actum in Cro Gostinensi feria Secha post Dominicam
Conductus Paschæ proxima Anno Domini Millesimo Septingentesi
mo Vigesimo septimo Ad Officium et Acta Castrens Capitalia Gosti
nens pte veniens Matthias Sielunski nre cujus interest obtu
lit Officio Gdni ad actiandum et inserendum porrexit Actum Execu
torium in Bonis villæ Szczawin magna per Gdm in paramentali Compara

Costhen Costhenen offe peracte manu eius subscriptum petens sibi
a se offerente suscipi et actis per eius mandatu quod ubi facta ab offo
Oster obtenuit cuius quoq actus Executionis tenor sequit eusmodi
Actum in Bonis Villis Szczawin Magna obligatoriis S. Martini
Szczenski Cosesionariis Camerarij Terrestris Costhenen Posesionis subalti
ante portam Curiae pole factam Feria secunda p.t Dnica Cordis
dus Paschae p.te anno Dni 1727 Infrascriptis Franciscus Rekowski
Vnus Regens et Comparius Inclitis Costhen Costhenen pariter Salutem
do munere officij sui ensistendoq decreto seu literis ultimo rite
finalis ex parte et instantia S. Adami Szczenski Josephi Szypowski Actoris
et Iuscumcentis partis super SS Stephano et Stanislao Szczenskie fratri
bus inter se germanis rei et evictionis a causa et impetitione S. Clari
ni Szczenska olim S. Martini Szczenski Consortis relicti ex quod
supra scripta Acta ad Judicium Costhen Plocen respectu finium sua
dringentorum Plocen Polon impetentis in Cro Plocenzi in Terri
nis Lucelarum Causarumq officij Judicij Feria secunda p.t Dnica
Laetare Quadragesimalem p.te Anno cum currenti obtenta et pu
blicata Processu Causa de quibus latiori inse existente ad affecta
tionem illa supramemorata Partis Actoris et juscumcentis
et decreti Oster seu literis exhibitionem eiusdem S. Brus Regens et
Comparius C. Costhenen ad easd Bona Szczawin magna offe cum
Nobus Petro Rogozenski et Matthia Wrotenski nec non aliis
Regni Nobilibus Pauvido Luca Jagielski de Costhenin authentico
et juriato die in Acta contenta condescendit ibidemq Jurisdictio
nem suam fundavit qua fundata et per illum quem hujus
proclamata Jurisdictione Partes ad hoc Processum cum aliis
acclamare demandavit ad cuius aliis acclamationem p.te
comparens Nobilis Alexander Surgotschowski Famulus S. Martini
Szczenski divisionis ~~Bonorum~~ SS Jerendicta n. reproducta
in termino tri reproducenda sane Executionem impugnavit
sicuti eam ullatenus n. admisit qua ejusmodi ipse S. Comparius
Suus nuda attenta impugnatione ab eadem peragenda supersedit
Executione Causamq hanc cum toto eius effectu ac partibus
ejusdem aliisq Impugnatoreq quibus ad hanc Curiam Costhen Plocen
Capitaneatus remittendam de censuit et remisit conservando

partibus ejusq; ulrisq; ac impugnatoris in Collegiatis Judicijs Costrens Capitan Placens primis et primis ablinis in Crō Placens celebrandis Termino
comparendi peremptorium Franciscus Pethanski Vicesthegerens et Commissarius Fratis Costrens Destinens manu propria ex acta Costrens Destinens contractus Correxit Craychowski manu propria Louis Legum Costr. Ulrig Legis Rociscensis Dr Hieronimo Clay Roderno vigore Commissionis Conservatorialis ejusdem Dr Hieronimi in diem Roderno cras et proveniens partibus ejusdem ulrisq; et quorumcunq; actis pro interesse DD Martini Camerarij Terris Destinens et Jacobi Jerenskich per Dnum Jacobum Sokolnicki Judicem Dnae Annae de Jerenskie Relicte olim Dni Joachimi Gordowski per Dnum Adamum Chorowski Plenipotentem insertum Coram Judicio Officij Placens comparentibus tandem quoriam edicti Citatis Placens in Crō disparent proinde Cāe Quibus cum comparentibus ad ultimandum conflictum necnō comparentium suspendit, suspensaq; esse declarat, quos nō comparentes et in comparitione nō specificatos Procurator actor coram Judicio Officij Placens pro comparem et Terminum eundi Roderno per edictum Judicio vel Placens audientiam legitime allegans per Mtem Regni Dnum Dr Gregorium Rokuchi de Brzonowo audiendum et petitum uti ante ita et post offert accepturū tempestive per Dnum Antonium Cussewski interpositum et per Judicem pridem Officij suscepta et connotata Cubus et ultra Cubis formam Cubus quatuor clamando et vocatis nō in comparentes in Curia ultimandis postis finalis ac indilatis faciendis Executionis condemnavit ulteriusq; Cubi ea in Causa adducere exequi postulavit per Judicium Officij Placens postulans et Judicium pridem in vim ejusdem Curiae legitime ea in Cāe obtenta Causam Placens cum toto ejus effectu ac partibus ejusdem prosequendam juxta Exemptum Curiae conventionis Executione ad Mtum Curiae Capitaneum sub cujus Districtu, seu Officius locorum Capitaneos sub cujus vel quorum Jurisdictione prefati Citati disparentes cum Bonis suis subsunt et consistunt remisit remittitq; Placens

Super vo anteriois executionis impugnatore et ips quoru nrē
impugnatum est ipē actū petyt pdnam Baōnis perpetuā decerni
abaz in solitis loci solita fundica exequi postulavit et Judicū
pfers Juri communi assentatoriq; patus adhereā ubi lecta
annuendo pdnam Baōnis perpetuā super impugnatore anteri
oris Executionis et ips quoru nrē impugnavit decernit et cum
impugnatorem cum ips quoru nrē impugnavit ee bonis sententia
sua declaravit ad eandē publicandū Baōnis perpetuā pdnam
suppatēm ipsum Judicē suis appantorem addidit et deputavit quē
pēs tabs faciendo deputationis sub a Judicio pfert habitā mēm
rats Baōnis perpetuā pdnam super impugnatore anteriōris
Executionis et ips quoru nrē impugnato e modō q̄ mesio
obtentis ac ipsum met impugnatorem cum ejusq; quorum
nrē impugnavit ee Bonis perpetuo Juri communi con tra
nos hic in ponte arce ac extra in ponte tung alijs locis publi
cationi solitis pfert plurima Nobilitate ad hūc moderna foreng
publicū congregata alta sua pdcōnea et sonora voce pro
clamavit publicavit et ad notitiam omnium pduxit q̄
sententiam indubiam deduxit de quo pfert e loco publicationi
consueto. ad Judicū pfers sedens secū Relatore nem pt gen
publicatis Baōnis perpetuā pdnam Judicū officij pfentis
q̄ faciendo in omnibus juxta q̄ scriptum pens communis
Executione Causam pfert cum toto ejus effectu ad Mficos loci
seu locorū Capitaneos sub cujus vr quoru tunis dictione
pdtus impugnator et ypquoru nrē impugnavit cū
Bonis suis consistunt remisit remittitq; pfert decreti
vigore Nemo vo Executorq; officiose peragendū re perse
nec per suas quas vis subordinatas audeat impugnare
personas sub tenore Baōnis perpetuā pdna cōtra impu
gnatores pfert interposita

306

Decretum Comprobationis inter G Brumirski et M Krasinske

In causa et actione Judiciaria infra Scripta inter G Eleonoram de Skrzeszewske Brumirs
kam Sectatricem G Antoni Brumirski filiam olim G Joannis Brzezinski Gd
actricem ab una et M: Jacobum Parentem antecedaneum Castellanum ante hac Lomzen
Priegorzna Posnaniensem et Antonium filium Castellanidam Cichanoviensem Krasinske
et eidem actricem Citantis ab altera Do post obtenta centumpecuniæ penam adhoc
de testamento ultimæ voluntatis olim Parentis Suæ actricis ac judicium presens parte
ab altera citatas progressus ipsi Summam 95 Florenorum Polonicalium per olim Parentem
Jud actricis probatis priegorzna cohorti Loncalæ M Zakkenski Venatoris Semrensis
pro eodem M Parente Citato persolutam Solvant et realit enumerent una cum provi
sione ab eodem proveniente presertim filiq uti posesor modernq eorundem bonorum Solvat
qua propter citatq alias citacione eadem de termissis in Solutione existente in die hodi
erna in citante et proveniente partibus ipsis utrinq et eodem actorea p G Val Jenal Jaroszewski
Citato per G Tomam Sokolnicki coram Judicio Officij presentes comparentibus et secundi
cialit controversientibus quare partiu controversijs Judicium presens coram Je Indultis
Exaudiri decernat quatenus comprobet actor prout post fata G Joannis Brzezinski Gd
In Summa 95 florenorum progressus agit non est satisfactu in legentibus quorelarum Gd
Termini Post festum S Pacebi Apostoli Intidentibus prius et proximis Intidentibus
Terminis in eisdem Judicijs partibus Intequavis actus actione conservando comparendi
Peremptorii postqm comprobatione prestitam non Judicium decernet ad qd Juris erit
Interventi Ministerialis Ani Generalis M G Kosicecki ad 13 ena dni Stanislai proxime
Festa ante festa Solemnia Sacri Pascatis proxime preterita

Decretum Comprobationis inter G Lubinska et Infideles Judeos Diocenses

In causa et Actione Judiciaria infra Scripta inter G Teresiam de Kagnicowske Lubinskan olim
Joannis G Lubinski relictam consortem vidua actricem ab una et Pincum et Pinchum Szymonowicz Jacobum
Mosis Jacobum Szmuclerz Jacobum Jenkowicz Judeos Synagogæ Diocesis totius
Synagogam eandem Inherendo Manifestationi eorum actus Citationis Literis Postal ad Ju
dicium presens parte ab altera citatas ad videndum audiendum adjudicationem Summæ ducento
rum Sexaginta quinque Florenorum Polonicalium ipsis ad Solvendum asseruati hunc ad sati
faciendum eidem ipsique assecurationi quoq recompensationem actis expensarum citant
alias citacione eadem de premissis in Solutione existente prodiemhodierna meridiem et
proveniente partibus ipsis utrinq et eodem actorea p G Sygismundum Sniegocki Plenipotentia
rium Citatæ p Valentinum Meniewski coram Judicio Officij presentes comparentibus et secun
dum Judicialit controvertentibus quæ partiu controversijs Judicium presens coram Je Indultis
actis decernit quatenus comprobet actor realitatem Summæ et quitatem eidem Scripto
certo Manuali desuper asseverata Intiegentibus post Proclamata Gd post festum S Jacobi
Apostoli Intidentibus terminis partibus eisdem in precallegatis Judicijs Conservando comparendi
peremptorium postqm comprobatione non Judicium decernat ad qd Juris erit Interventi
Ministerialis Ani G M G Kosicecki qq ipse citationem ad Manus et Fidelitas eorun
dem per secundam post denunciam Andreæ Passhal proxime preterita anno presenti
detecti.

Dilatio Majoris Inter GG Rostkowskj et [illegible]

Intermino hodierno ex dilatione antecessorum monimentorum supra script[orum] partibus actis per Judicium ordinem datt et concessa ad segnem 20 vel[ium] per Castrum Plocensis ut potet modernus qui tunc libros Contenta Legitima conservatione facta et hoc in causa et actione Judiciaria supra script[orum] inter Gram Catharinam de Rostkowo Stanislai Filiam Gri Joannis Rostkowskj consortem Legitimam et quid cor in assistentia Mariti sui actricem ab una et Gnum Antonium Krasinskj Starostam Dzierzantzewo Rem ad Judicium citatum parte ab altera actus ad hodierno Inscriptionem authentic[arum] Sup[plicationum] Quatuor Millium Zamplow polon[orum] in pronam et Gri Stanislai Rostkowskj sub actionis Parentis et ipso recognit[arum] decreto Judicij officij Plocensis quo mediante Summa eadem libri actorici et Gnum Rostkowskie Rescriptum est adjudicata ad videnda et audienda solutionem Summand duor[um] Millium ducentorum Ducatorum ejusdem monetae una cum portionibus ab actis inscript[is] seu data abstractionis sententia Judicij officij citatorij stringi et compelli deberi eadem dilatione eadem antecessorum monimentorum Latore in se existente indemnem indemnam indemnes et quemlibet partibus ipsis actricis et Gri actis per Martinum suo constitutum Procuratorem Gri actum per Gnum Jacobum Sokolnicki Gram Judicium officij Plocensis comparentem tam ad respondendum ejus edidit et concessit vocibus Judicium dilationem majoris actus ex quo majoris causas importantes in Judicio ejus Castrensi declarovere absentat quam probabilibus documentis litterarum data Legem do ad segnem.

Decretum Adjudicationis Inter GG Samplawskj et Rosiecka

Intermino hodierno ex dilatione antecessorum monimentorum supra script[orum] partibus actis et Judicium ordinem datt et concessa do ad segnem 20 vel[ium] per Castrum Plocensis ut potet modernus cum libris Contenta Legitima conservatione facta et hoc in causa et actione Judiciaria inter Gram Mariannam de Rostkowo Gri Adami Rostkowskj relictam Joannis Rostkowskj consortem Legitimam et quid cor in assistentia Mariti sui actricem ab una et Gnum Fabianum Sampławskj Venatorem Terrae Dobrinensis ad Judicium citatum parte ab altera actus ex quo tunc ipso literarum vigore et Gnum Antonium Rostkowskj ad ipsos scriptorum Summam nullo Joannis Rostkowskj actricis ad recipiendum ipsam et se concernentem apud ipsos terrestres Rostkowskj actricis Solvat et enumerat Citatis ad videnda et audienda solutionem ejusdem Summand Sententiae Judicij officij Plocensis stringi Reliqua dilatione eadem antecessorum monimentorum de pro[missis] latores in se existentes

indien. Soberman incidens et proveniens partibus ipsis utrisq; et q. d.
Actum Pater Cracta Coram Ludicio Officij Vicarij Compares et Secundo Ludicio
Liber Controversiarum quarum partium Controversijs Ad eam Sortem Pronunciandis
Inductis ex adversis Decernit quatenus Actus faciat pars Actrix Dilationem Mandamenti
primentum atq; ea in ante Actis Judicijs recepta Ita in Instanti Actis
Fecit Sandis Aspectis Decisione Causa Stent ad effectuationem partis Actrix
exhibitionibus partium necessariam esse Adductionem Testium Matthiæ Sar-
wosiecki censet quod pars Actrix Adductum Adductumq; Comparere in Sequenti
Dominica Ascensus Domini primis et proximis ab hinc in Cestro Pla-
cens celebrand teneatur Sub succumbitione in Causa.

Dilatis Inscriptionis Inter GG Sarcieski et Romanowski

In termino hodierno ex Dilatione contentorum Munimentorum Infra Scripto
Parte Actrix Judicium Stent Datt et Concessa Sq; ad Sequens Dominicam
Assumptionis ut pote Modernos ad terminum Sibi Contendi Egritima Conservatione
Facti et Juris in Causa et Actione Judiciaria Infra Scripti inter Instigatorem
Judicij Officij Stent ejusq; Delatores Actis Fabianum et Sophiam Virginem In-
ceptam Sarcieski ex Actis Michaelis Sarcieski Filium et Filiam Actis ab una
et Actis Alberum Romanowski ab Aldrigine Romanska primi et Primi
Bogusz ski ad Stent Secundi Nuptas Actis Pauli Expelesky Consortem Le-
gitimam ex Maria Mariannam Sarcieska procreatis Filium et Filiam ex
Virginem inceptam actricem Cum fratris mandatum vo cui mantis Authori-
tate et Assistentia Interendo et Prestando Sub Certa Actis Authentica Tres Facti
Secundo Post exhibitam Contumacia Actam ad Judicium Stent pro Die Judi-
cema parte ab altera Actrix Stent Judicio quia ipsi Liberi optime Scirent quod res
Mobilis ac Inventaria Omnia Scripta Legata descripta Supra Scripti Actis Michaelis
Sarcieski Actoris Sancti Spiritus post Fatalitia Genes Matrimonii Inter Derelicta Sequela
Optime Actores Concernunt eadem tamen res et Inventaria Scripta Legata descri-
pta apud se hucusq; detinendo et ex eis ipsum Fructum percipiendo ad multas
requisitiones restituere denegant qua propter Stent ad videndo et audiendo ad restitutio-
nem earundem et Inventariorum Justam recompensationem usq; et fructus Sententia Judicij
Officij Stent Stringi et Compelli Cum alias Delatores dicti Munimenti Depromissis Actoris nisi ex Stent
[illegible] Judicium Officij Stent Comparuit et Actus Judicialiter Controversiam quarum partium Controversiis Inductis
[illegible] Sententia Dilatis Munimentis quorum partes ad Interim educendas et tractandas Judicium
[illegible] Judicium Officij Stent Comparuit et Actus Judicialiter Controversiam quarum partium Controversiis Inductis
[illegible] Sententia Dilatis Munimentis quorum partes ad Interim educendas et tractandas Judicium

Pilatio munimentor inter M. Lyp et Zachorowski.

Insausa et tactione Judiciana inparenpti inter Joannem Lowski ad abenua et Illustrem Admod Dnm Thomam Parochium Zachinsky et Stanislaum Zachorowski ad abenua Patres interte germanos Zachorowskie et Lucæ Charoszki Zachorowski germanos et Successores legitimos. Inhibendo tenpto certo manuali per olim Dnum Lucam Zachorowski ibi ad hyp summam centum Lynphor Polnj dato secundo post obtentam contumaciam penam ad Judicium prosens parte abaltera Dñj ad videndj et audiendj ipsi Legitimos Successores ad positionem superinse aprehendum una cum pro ut de ad proximi Sententiæ Judicij Officij prædicti Dnorj et Compelli solutionj hypothecæ ad summa centum Lynphor una cum pro ut de mensurj quod hinc extenditur et sententiam Dñj. Item alias Citatione ipsi de premissis pro ut in se carter in diem hodiernam Judicij et proximi Pashi ipsorum et ipsi ad personaliter. Citata P. Admod Dnm Thomam Zachorowski Parochium Zachinsky. duo et talibus ad me vice Coram Judicio officij prædicti comparendo tam ad affectationem Partis citatæ dedit et consignat hoc Dñj Judicium dilationem. eius ad meminenta causam per impugnam Dñj ad seqvens et post D. Jacobi apli Judicij &c.

Pilatio Ingrossatory inter Dñ. Dombski et Zawisky.

Insausa et tactione Judiciana inparenpti inter Instigatorem Judicij officij prædicti Dñ. Stanislaum Dombski ad abenua. et Valedictum Dombski inhibendo testatum sub Coram actis authentici Dñj fuit decendo post obtentam contumaciam penam ad Judicium prosens parte abalterata Dñj. proco Instigatorem ipsi prædicti attentis Legibus et Constitutionibus Dñj quod nemem laedere opprimere diffamare. ac damnificare iubent modis retenter iubent ipse tamen non attente hac regione modum postponendo et quos et Bonas ad bona futuris pertinet dimittere dezolavit rumavit. ac boes varij generis tum proditicij quam et. alijs commodis suis. eadem et meditus suis expendere demandavit. damna plurima impumentis et pratis pedeliberad inventarior impulsionem causavit. ad multis in locis varijs coram personis diffamavit. dishonoravit. verbis obrijs honor nobilitan nocuis effect. alias plurimas voluntarias oppressiones ac damna omnia ingrossu numgenere probanda petijt et perpetravit pergo de premissa leges Dñj cessat penas eadem et emergentes incumbat et me tractat prout ipsa Dñj decernendis prout Citat alias Citatione ipsi de premissis citatus in ext. stente in diem hodiernam Judicij et proximi Pashis ipsius et ipsi ad personaliter Citata P. Stanislaum Zawisky duo et talibus ad me vice Citata P. Stanislaum Zawisky Coram Judicio officij prædicti comparendo tam ad affectationem Partis citatæ dedit et consignat hoc Judicium dilationem Ingrossatory Partis citatæ ad videndum et audiendum testatum Partis ad ipsa et seqvens et post D. Jacobi apli Judicij &c. Relatio ad mandatum Dñj Robicki Ingrossatory ad authenticus et fuit palam dij fuit et Relatio ad Bona Rendes magna P. P. et Conductus Pashi de me prosenta annotatj cum et ejus primam Citata formam

Decretum Comprobatiy Inter M. Wolenskia et Friedrichy
Insawa et autore Judiciaria inpiaceipt inter R. Rosalium Kyciecewskia. Pro
R. M. Paulo Friedrichy ad prosequendum nuptias R. Jacobi Jacobi wolinskia
tortem legitimam in apostentia mantii sui ad abuna. et R. Alexandrum Fri
drichi. ac debendo officioso ad Judicium prosequi fasse ab altera citatem
Jura ipse in primam duc actricis procedendo Judicium res mobiles aq
ros Inventaria tam motle supradicti R. Friedrichi quam ad prosequi
nis Judiciy ipso decreto quam et actricis propria teorskoe Regestro
descripta violenter intercept. usu et comprodo actricem privavit. ipz
prosecutione rei earum ac Inventariorum tam separione damni exin
de causati sententia Judiciy officij pty pringe citat alias citatione ips
de primisiys latior inre eaisty in dem modum inciderse provenisty
partibz ipsis actricy et ipsi etz actoreq mantum me sondorskoe Petri
tatis personaliter coram Judicio officij pty comparendo et rem Judicat
ter controverty quab partium controversiys Judicium plene coram de nda
ctis ex adversis proponendo albertum Friedrichy ad comprobationem prote
riam in eam totam prout Inventaria eaipso post Judicy sui fatis acce
pent. propria probent. ad inquirendum Lyczkow Rosey Jermakos
pro productis abinc post D. Jacobi apli inciderse infastis Rosey celebrand
adventi Terminum partibz ipsi utriq impendallegatis Judiciy hinc inde
ad citatione conservando comparendi peremptorium post quam oblatam
Comprobationem vel ad Judicium ad prosequendum fuisent. Rosey inventorz pri
M. Rosiecki de Brosowo auctenty et fundatus palum R. Jacobi habi
tos cum M. Michaele wolinski et adamo Rybinski gratia magnis
testimonij Ibi adhibitis ex requisitos officio R. Rosalia Wolinskia
fuit instr. Inbino. Ejusq data post festa Solennia Paschae proxime
venta anno Ety et Judicij conservendo apud R. albertum Friedrichy res.
mobiles et inventaria ipso intercepta prosequi ac separet et de eadem
remonuit de quo Ety Dnus fuit Relatum

Relatus Ingrossatus Inter M. Dychartski et Gorceskow Jurecalus
Insawa et autore Judiciaria inpiaceipt inter prosequtorem Judicij officij
prosecy cuius delatores M. Stanislaum Dychartski et Elisabetham prospi
tha Conjuges et quod consortem in apostentia mantii ad abuna et R. Andre
am Gorceskowski Albertum Joannem et alios Joannem. Dzigielewskie
respondendo protestatus et rationib obductionibz Coram actis authentis Regni
fac secundo post obtentam contumaciae poenam. ad Judicium plene ad re ab
altera citati de Jura ipsi in contumacium sequentem procedendo omnia ips
utiliter fieri et impune cedere arbitrando. terras inde pendentia R. Gorceskow
skii eaisty omnes fructus sine ulla data occasione primo verbis suppli
cis et inanibus asserverunt. inhonore loterent. diffamarent. in calia Rem
quam probanda discerent. actori opponerent. actricem convincerent contra
dicerent. vulnera in Obductione specificia insiderent. tumultus excitarent

nec his Contenti verum in majores se se desolvendo Actrices eccl. ad in Bom. Sycharcie infanere et N. Theodor Szahowska actrices matris eorum ipsi oppo
serunt. diffamarunt Contemptuarunt. actricem infantem protervo Dilium in diem
bus teneris interram prostraverunt. et eadem eius Infanti mortem vrq; mi
saverunt. interimere attentarunt et huiusmodi attentant. et opprimunt. ibig
nis hyemalis temporibus coactus P. Borcenkowski 2dum dat. ad multas actor
reprehensiones. non restituerent nec restituere curarit mercyotatis p quod pre
missa leges Rm ediderunt pœnas hac de re emergentes incumberent prout
Ipsi ipso decernendi Nihilominus pro restitutione eiusd. obligatis prudenti
Curant alias Citatorie ipso de premissis Actori inte existy in dicta hac ex ram
Judicy et provideri Capty ipso actus et quid actoria P. Stanislaum Ex
charistia Dei et actoris ad me Pter. Citatus p manda Borcechowski tunc tabi
no Citato me Pter Coram Judicio officij pley Comparey tunc ad affectationem pre
tensi dicti et concepti hactenus Judicium dilationem pregisatoy Partis citatoy
hac Contenta Citatory et protestatoy Partis ad dy ad sequens ptd.
Jacobi apta Judicy

Oblatis munimentis pter NN Rostkowska et Edriansie
In termino hodierno et dilatione antehac pro mediante Partes inte
resse ad utroq; Terminum Valem Valem in predallegatis Judicijs habere de
buerunt Se presentarunt prolongarunt et limitarunt. dy ad sequens Quere
larum sustinere Pluresq; Terminos ut puta moderno cum termini ibi Contents
legitima conservatione fuit et hoc insuper actorie Judiciaria in presenti
inter P. Catharinam de Edrianskie P. Joannis Rostkowski Consortem Dilam
et P. Stanislaum Edrianski, Actricem ab una. et P. Josephum Edrianski eiusd
et P. Stanislai Edrianski Filium Rostkowski Certe in Bonis Procedere Rationem
filium Paulum Rostkowski eiusd. Rostkowski Tentatium P. Superiorem. ad Judicium
presens Partes ab altera fuit adhodie ultimo disponitum et prefixum P.
Stanislaus Edrianski partibus Parentis et eiusd. Fratris in qua mediante
Boves Nes. Ibi actor assignavit. ac penes eundem P. Josephum Edrianski relegat.
Idem P. Edrianski Consul Dispositionem optime sciens ad multas actorias Depositi
ones etiam officiosum Mtis et Rpublicæ Rationem reddendum apud Rostkowski
Depositum Boves eorum ad dispositas restituere noluit. et tamen noluit.
runt. usus et fructus eorundem Boum actricem privarunt. quapropter ad hodier
et audiendi ad extradictionem eorundem Boum actricem usu fructu ac pleno
respectu premissorum incubitis Tentatum Judicij officij Pley [illegible]
Pley Citati Relatione cum antehac, dispositis dilationes citatoy inde
Rostkowski Judicy et pleno Partibus ipsorum et quid actoria P. Joannem Ros
kowski hac et actus ad me Pter. Citatus Pinterske P. Paulo Rostkowski filio Jaco
bum Rostkowski pronotarium P. Josephi Edrianski P. Valentinum Kozlowski Ge
ram Judicio officij Pley Comparey. tandem ad affectationem Comparey P. Edrianski de
dit et concepit hoc P. Judicium. dilatorij eius ad munimenta curam et impe
grantia dy ad sequens P. Jacobi apta prout P. ipso seu quem expto omnes actio
nis pedes magis apparet. Stringi extradictionem Boum mutuo

AGAD
WARSZAWA

3111

Scriptus inter ℔ Arabloshi et Soholmichi

In Dei nomine Amen. ea dilatione antenio de qua in presenti scripto instrumento fit mentio et per Judicium positus habet et tenebatur ad Seyden Quesdam Pactis Pacis et Terminos apostolicos nostros cum Terminis ibi contentis Scripta Concordie facte inter Thomam Francisci cum Arabloshi Vasallos Dei Seyden ad invicem absentes et ℔ Paulum Soholmichi post Sanctum Terminum Centralapis Terminos Regibi ad obtinendum Quod Deus Sunt translapsi ad partes proprias Juris Status. et Terminus in eo Causa Litis stetit indecisa pendet indeterminata usque ad paratam dilationem Scriptis parte abalterius. Quod Deus ipse ad ab impetitum Judicis tam Illustris Andreas Dei Gratia Comes Ulrey quam Sandrecz Boreshi et alias quatuor personarum ad Bona Vocatorum Sive ad ipsa Conservanda evincat. aut Sententia Dei & Bonis Vocatorum accepta restituat Sententia Judicij Ulrici cum ipso causa Jure proceden et quod Jus sit et dici et Sententiatus Regi alias dilatione cum antenio mentionato de premissis latius inseratur in eadem Vocatum Judicij et provinciis Partibus ipsis utrinq. et quia actoria pars valentinum Deus Illustris Tenuit Plenipotent. Catalupensis Jacobum Soholmichi Coram Judicio Officij Regi Comparuit tam Partes ad utrinq. Terminum talem qualem in primis Duos habere debuerant dispem Inducias Concordie tempore mutuo limitat. quia et Regi sentant prolongantes Sententiam ad Regem Jacobi Judicij

Dilatio Magistri inter ℔ Nadrato Vasli et Regulij.

In Dei nomine Amen. ea depeta antenio quo mediante Compatibus Scriptis Pacis et Inimicitiarum ibi Contentis Legitimo Consensu Pactus Pacis et Terminis ut Polemodernis Cum Scripto inter ℔ Pauli cum Nadrato Vasli et Magnethem de Gutlagastue Colonges et ad Comparendum apud Sententia Marsili ad abuncq. et ℔ Ivan de Lydadus. primo ℔ Adami Boyano Vasli Quod Dominica Scholastem Vocatam tam dotheam Gutlagastue Primi et ℔ Adami Boyano Vasli ad infrascripta Bartholomei Gentili Contulem legitimam et ad Comparendum Sententia presente ipso parte abalterius. Secundo post oblatam Contumaciam Scriptum Cessum Manuale. per olim ℔ Adamum Boyano Vasli Mantuam Pactum Cessum Scripta dotis Sue Quem torquem valoris Trecentorum Florenorum Testamento ultimo Volun tatis ℔ Gutlagastue assignat Porro Scripta Dotis Sue et Testamento ad ℔ Adam Boyano Vasli pro tempore Certo cum pacto Lapso restitui declarat in obligatione presente apud Roscoshia existen quo mediante scripto inter se et obligant restituto Scripta Dotis tamen restituat nec tradam Solut. recipi etiam cum ℔ Boyano Vasli existentes Quelibet pecunia restituere volunt mo reiusant. Quamobrem ad videnda et audienda adscripta Dotis non curat torquem. Deus Solutorem tradere et ad tenendum Sententia Judicij officij Sentis Stangi et Compelli pariter alias Decreto eodem antenio Consideratum de premisso latius inseratur in eadem Vocatum Judicium et provinciis Partibus ipsis utrinq. et q. actoria pars Franciscum Rad Vasli Sive Valvis ad ipsa Plenipotentiarius Catalupensis Jacobum Soholmichi Coram Judicio officij Regi Comparentibus tam ad reportationem eiusdem Decreti Sententiam hora et Judicium dilationem Magistri Catalupensis ℔ Bartholomeo Gentili Quo Catalupensis magistri importantur. in Judicijs Castri Cicchanover attentat quam pro Scripta documentis literatis Quatalegium ad Seyden post Festum Sancti Jacobi apostoli Judicij Sententiam ultimo recitata formam

215

Tabulate

Dilatio Inqsitionis inter [illegible]

In causa et actione Judiciaria inpraesentiarum inter Instigatorem Judicij officij Pol[onicalis] ex una Delatorem N. Gregorium Borucchowski ad abuna et N. Albertum Emjelski intervenientem. Delationem rubrice coram ad Illustrem Nicolaum Andream Borucchowski facta Secundo post obtentam contumacie penam ad judicium plenissime abalterandum pro eo quia ipse postpositis legibus et sanctionibus Regni quemlibet nemini laedere. Comitere ac committere iubent. Imo severe vetant et prohibent. Attamen ipse nulla habita ad supradictum olim Andream Borucchowski eundem contumacie convalescendo rubrica in deductione specificata instituit. aliasq[ue] plurima ipso tenebras Judicium ipse interminis enarrandas. perpetrauit. per quod poenis legem Regni transgressus est poenasq[ue] inde emergentes incubuit tenere. Quapropter precibus super ipso declarandi prolixe citato alias citatione ipse de premissis latius inse exisitentibus in diem hodiernam incidentem et proxime venient. Partibus ipsis utriusq[ue] et quod ad Pte citatis Pter coram Judicio officij prolixe Comparens tam ad affectationem Partis citate dicti et concessi termini Judiciarum dilationem ~~ad secundum~~ Inquisitionis parti alterius hinc concedendum tenta citatione et protestatione Partis ad id ad segentes proclamatas Partes plures terminos. prolixius ab hinc post Festum Sancti Jacobi Apli inchoandos insuper plures celebrandos. terminum dictas Partibus eiusdem utriusq[ue] in allegatis Judicijs ejus conservando Comparendi peremptorium.

Decretum adultationes inter DD. Zawidzki et Zawidzki

In causa et actione Judiciaria inparesipsis inter D. Albertum Zawidzki ex una Mariannam de Zawidzie ol D. Stanislai Bromirski Consortis, sterilitatis de hac luce decessa. Fratrem germanum ad abuna. et D. Stanislaum Zawidzki secundo post obtentam contumacie penam. in solvendo inscriptionis authenticis publicis personam predicti ol actoris tercio sub summam quadringentorum Symphoniarum Polonicalium Regnicole ad Judicium Palatinale. Parte ab altera D. pro quatenus ipse summam ducentorum Symphoniarum Polonicalium Regnicolarum ad Germanum contendentem una cum provisionibus. abactis Regnicolis precedentem adultis sub pena Ergo D. Michaelem Zawidzki Reatentium ad Germanum contendentem una cum provisionibus. abactis Regnicolis inscriptionis premissi. Actum Lublini Judicij officij prolixi Sandecensis et Compellationis Judicialem sub pena praedicamenti plenius. Ita quod Judicium ledet et sententiam Pte alias citatione ipse de premissis latius inse exisitentibus in diem hodiernam primum et vicinum Partibus ipsis utriusq[ue] et quod actoris D. Albertum Zawidzki Mercatus Pter coram Judicio officij Pte Comparez et dictum Judicialiter contra Reum Pter verum quod Partium controversiis Judicium poterit cum debita cautela citandi suspensa decisione causa dicti Pter placuit ipsam esse adultationem D. Michaelis Zawidzki Status prolongandi quousque dictas Pter Terminis prolixius ab hinc post Festum Sancti Jacobi Apli inchoandos in castro Pte celebrandos Censet. qua Pars adultationem subsequendi tione in causa adultandi vero Comparere procuratoriis tenebitur sub pena Banitionis in causa adultandi vero Comparere procuratoriis tenebitur sub pena Banitionis inter cetera Decreti.

Dilatio Inquisitionis inter D. Zmijewski et Kirchi.

In causa et actione Judiciaria Inparesipsis inter Instigatorem Judicij officij prolixi

Cijus Relatores Mr Joannem Parentem et Gralentynum Zbem Zmijewski ad
dna et SS. Joannem Karski de Szydłowo vnde graves Posessores Num
tum N. Sadlecki Famulum nec non Andream Obrzewski de Mlodzynno et
quod Famulum cum Domini authoritate et assistentia inhibendo protestan
Jud coram ad authenticas Rm fact secundo post obtentam Contumaciam pe
nam ad Judicium pens parte abactrix fit de Loco ipso postponitis legibus et
statutonj Rm nec penas contra talia audentes. Sereve cosq legibus Rm descript
formidando tempore q prod presento Cridhcet SS. cutem protestationis pre
cedente nulla habita occasione in via publica cosq ad domum Juan ex oppi
do Mtava profiscitur. cum evaginatis frameis aperuerunt. aperto contem
ptuarum diffamarent dishonorarunt. Concusserunt Corrumperarunt. Convede
rarunt fenibus ligarunt. incarcerarunt in bonam diffidarunt. multa alia nun
quam probanda, obiecerunt alias plurimas violentias ac oppressiones omn
inquisitionem genere probandi et deducendas peregerunt. et executi sunt.
per quod Complices regni processerunt plenarie exinde emergentes succubue
runt ad quas Cup ipso Decernend prefert Citatoj alias Citatione ipsi dem
to Tabule inse existen in dem Judiciarum inedem et proxime Partibus Judicij
et quod actorea SS Joannem Zmijewski suo et aliorum actorum nomine Per Citatos
SS. Joannem Dawidski coram Judicio offici Cjus Comparentibus tam ad hanc
stationem Partis actoree debet et consequi hoc ipso Judicium dilationem in
gressionis Parti ultro Cjus Contentis Citatoj et protestatoj Partis actoree
ipsi ad Segyny post Festum Sancti Jacobi apli Inden et Steg in Continuy mtis
SS. Rodiedli de Bronowo authentico et usitato pedum N. Senbaz Notarii ac
et quod Cor SS. Karski et ejus Famulum ad Bo. Szydłowo Cor ipso SS. Olsz Custos ad
Mtodzynno. Die 3 pti Conduly Paschalis prime Corde anno Dni sextum et ejus proxime
Juxta formam Decreti Ad citationem inter SS. Suminskii et Winnicki
Infausa et actione Judiciaria intrascripti inter Rdem Matthiam Zuminski alias Luna ac
SS. Simonem Paulum Thomam Jacobum et Antonium Winnicki inhibendo Inscripto
pri authentico p Rd. Joannem Drengki et N. Mariannd Zuminska Consorti Sadlecki um
mam ducentos Flore Polon in rem dotis post ipso Comparte facti et recognite secundo post
obtentam Contumaciis penam ad Judicium predicens parte ab altera fit preco Quater
ipsi Summam eandem. sibi actori uti legitimo Successori ex sorte Prenominata ut mo
derni Heredes et Possessores exhibant. vel in defectu exolutionis sortem proportionat
exhibeant nihilominus Contributiones Capitales ex sorte dicta. Prout de facto ipsa
ipso Possessa p ad eo valuas restituant Citant ipsi ad videnda et audienda
ad Restitutionem eiusd Summa et restitutionem Contributionis Sententia
Judicij officij prefati Cjus et Compelli Cjus alias Citatione ipsi de premissis relatio
ne existen in dem Judiciarum inedem et proxime Partibus ipsis utrinque et
ad personaliter. stata p SS. Simonem Winnicki suo et aliorum Citatorum nomine et
eo officij prefati Comparere et reum Judicialiter. Controversiam quam Partium Conven
ipso Judicium spens Corone inducias ex audito tenen Partem alteram ac docere Parem ad
de Termino et Contentis tunc ad effectum Partis ad recipiendum ipse ad Citatoj Quod Benedi
cti procedendo post Festum SS. apli Inden. in Casu Non celebrandis Censet Terminum Partibus
memoratis citatis in allegatis Judicijs [illegible] Comparend Peremptorium.

Zawity z Kozobudy per S. Dramienski

Pasta actum executionis subscriptam bonis subscriptis nominatis officiose per G B C expeditum manu G. Joannis promissum subscriptum tenoris legendis retum in villa Kossobudy Fena 6ta in vigilia Festi SS. Petri et Pauli apostolorum 1720 coram S. Thoma Jarosewski B C in presentia RR. Alberti Dramienski Joannis Jasienski nec non presentium Andreae Stylak de Krasnica Lucentiis et Jurati ad hoc G B C. Imperendo legios Regni degravandis executionibus Lantitis imponendo quo Decreto Capitanei Plocensi Lupoti Lauro ulteriora Portis fatienda executionis ex instantia G. Alberti Dramienski actoris super SS. Antonio Kossobudzki et Theresia Kobrzanska Conthoris ejusdem mille octingentos Imponum per S. Dramienski actoris G. Kozobudzkim cui in obligationem bonor. Quorum data et contracta absentata non vero lationis vinculis nec abemptis presentis nulla necnon contradictionis impedimentis provisionis adeo summa non pensionis proinde sua executionis causa G. officij fuerit in termino ex late anno proxime lapso apte et exequitione legis et Dramienski adbona in acta specificata officiose petenda praterita RR. adhibito ministerio condescendi pro dictionem suam officiosam actis convenientem fore et post fondatam jurisdictionem et actum convocatam partibus utraq. Tam actoram jurecongruentem quam citatam jure citam adhuc citandam supradicto R. actor mare injungat quo interimo et priem supradicto R. actor Dramienski actor personaliter comparens reproducto superij de acta expresso suo alterius ergo citij idem comparis petiit executionem preiden bonis Kozobudy per agi et conscriptionem inventarij condescendi cuij officionis G. B. uti petita quando executionem debonis citata parte peragere voluit verum goonian in acta coram sienski his formalis bronie Fey executy quo Joannes Dramienski Jehowskiego Papstwa mego [illegible] Fyed debor mi nalety impugnabit officij Tenore do executionem non permisit sua impugnatione adducta ad Judicium C. ergo causa remisit Remisit et terminum partibus citat citij in prealegatis Judicijs C.

Sub Actu Jn Dnjs Dilatio Admonimenta inter SS. Kierskie et Marszewskie
Ao 1725.

In causa et actione Judiciaria Infrascr. Inter Gnosos Joannem Parentem et Albertum Filium Actores Ab una Gnosos Antonium Albertum et Michaelem Marszewskie Borowrum Marszewice Haeredes ab Martinum Ste Marszewski eorund Borowr quovis modo Possessorem Qui Ipse Gnhaerendo Jnscriptis binis primo quid authentico post Ao S. Jacobum Marszewski Super Summam Quadringentor Flor Polon Jn vim Dotis post Ao S. Mariannam Marszewska Sororem Ipsorum germanam actrix vero Consortem et Natalis concessa et Jn Bonis Marszewice descript. Alterius vero Manualis Super Summam Ducentorum Triginta Tymfal per Ao S. Christinam Lipskowskie Matrem Ipsorum et Jpsorum datam et apeuratis. Ad Judicium quem pro die hrie secundo post obtentam Contumaciam pte ab altera Ctte probe Quatenus Ipsi Summas utrasq pro tempore pred elapso Solvere declaraverunt ac tamen Solverunt nec persolvere volunt imo recusant qua Ipsis citari Ad videnda et audienda Ipsos Gnosos Marszewskie uti Gnos Successores et Borowr Marszewice haeredes, Gnosum quog Martinum Marszewski uti eorund Borowr Quartalem Possessorem, ad Solutionem Suprascriptar Summarum una cum poenis in Sententiam Judicij Officij Quar Stingq et Jn quod Jpsos erit edictis et Statutis Alias Citare Jpse de Jpsis latis in Se existend Jn Quem tenas Judicij et quemvis Jpsius ultius citandos Jpse Gnosum Nadowiecki Plenipotens Jpsorum Citat Gnosum Joannem Mianowski, Tandem ad affectationem partis Citatae Dedit et Concessit Loc Quem Judicium eidem parti citate Dilationem Admonimenta causam Quem Impugnandie Qui ad Sequens Quoscitt Sessionem Ploq Tenes prius et primq ablate Jn Foro Ploq celebrand Jn Cathedratis Judicij sine ulla Recitatione Conservatis comparend peremptorie Quid Jn Extractis M. R. P. Petrus Rutecki de Brzozowo author et Jurium publice Notar. Quia Ipse Ctte Literam Citatoriam Quam Jnsinuavit Ctte cum Quibusdam Ctte ad Bona Marszewice Sabbatho pte Festa Solennia Jnsum Carnalis Jnsum et ejus primam et qua obtenta est pena Contumacia tempestive ante obtentionem illius Jn una Jntegra septimana detulit expectavit posuit reliquit et publicavit de quo Quem Ctte Notar fecit Relationem.

Baronitus S. Albertus Marszewski p S. Albertum Kierskij.

Jn Quo Statu huius et Ctte Literali Castro Ploq tenoris Sequen Paulus Casimirus Jn Jarosewo et Prodiec Jaroszewski Ploq Plocen et Capitaneq Libi S. Alberto Marszewski de persona bonisq tuis Gnis Oby mandamq ut Jn Jnsum Quem Jnsum Quarto Officij Judicijs Feria secunda prima et primq ablate Jn Foro Ploq celebrand pte ac peremptorie comparcas Ctte Jnstantiam S. Alberti Kierskie Actr Qui te Jnsuper Quo protestationi coram actis authenticis facta Quo pte obtenta Sup te Contumacia foram citat pte. Quatenus tu Quam valorem Centum Viginti Jpsorum in vendicionem p Nundinis cum consensu S. Kierskie Matris, actoris vero hinc scitu accepisti valorem ejusd Ejusd rei quem Jpsumet Quem reddisti exinde actorem Jnsumque damnificasti et Jniuriasti Citatis Quis ad Videnda et audienda te

ad Solutionem ejusdem Legi per Sententiam Judicij vtris Stringi et Pp quod Juris est
exequi et Sententiari Dat Pp fro Vbleq Pera Pinte pt Festa Solennia Sacri Pascha
lis prox Ao Dni 1724 In Diem hrnar Friderici et polinam Pfalg aliter Ceram Judicium ofi
plis pt comparens et Trium eadem hrnum et totam Judicior Pbis audientiam legitime attenten
memoratti pter Cthan et pter Petri Fratr Horestum Gregorium Kodiecki de Bronowo Judex ad
Judicium Pbens tribus et ultra Juris formam vicibus gratiosa acclamare pervasit quo pars
Citata existens taliter clamata et vocata in Actis, alii ante Ita et post offerens arestum
positive et Jo Joannem manesse Interpositum et Judicium Pbens Suscepit et Connotatt Ne compa
ruit imo Contumax extitit Cujus Contumatiam Pfatus pars actorea ceram Judicio Pbi accusan
do petijt à Judicio Pbi Penam Banitionis decerni et Judicium Pbens Inhaerendo legibus Pri
assecutionis partis actoree annuendo Penam Banitionis Sup pte Citta decrevit, ac eandem pu
blicandi pter Petrum Fratr Suprascriptum Kodiecki addixit et deputavit, quod Citus Satisfaciens
Deputationi Sub a Judicio Pbi Citta Memoratam Banitionis penam modo Quinquennij obti
tentam ac Ipsummet Citum esse Banitum Limore privatim hic in Stuba Judi ac in alys locis pu
cationi Solitis in frequenti multor varia conditionis et Sexus Trium alta cha voce Germanica et
Slavonica proclamavit publicavit et ad notitiam omnium deduxit de quo Pbi Actis fecit
Relationem. Post quam publicatam Banitionis Penam modo Quinquennij obtentam Judicium officium Pbis
et faciendum in premissis Juxta Pbem Juris communis Executione officium competens Dnus
Jo Valerianus Burggrabius Castri Pbis addixit et deputavit quem Executionem Dictus
Burggrabius ad primam partis actoree requisitionem Pbi Pbis exhibitionem agere tenebitur
Pbis Citis partis in legibus Dni eius Negligentes officiales Sanctis Nemo vero earn Executionem Im
pugnare aut minus grauis Opponere audeat sub severa pena Banitionis qua eius Impugnatores
Interpositi Decreti Pbis vigore Pbi Dn Centurionatus M.R. et Honesti Gregorij Kodiecki de
Bronowo auditus et Juratus publice Dixit Dixi Ipse Citus Citatus et Citus qui
Decreti Dicti cum Citatt Citum ad Diem Martinensem Sabbatho pt Festa Solennia Sacri
Pascatis Anno Pbis huius et regni primum et qua obtenta est pena Contumacia Expost
ac ante obtentionem illius in una Integra Septimana detulit exportavit posuit relegit
et publicavit de quo Pbis Pp Actis fecit Relationem

Sub Actu Castri Pbis Pp Termis Pasch Causarum Pbilis Judicij
Dna cum Continuatione Anteriorum Causarum ac Causarum Decisionum, Feria Secun
da In Crastino Festi Sancte Margarete Virginis et Martyris A.D. 1724.

Dilatio Inquisitionis Inter Jo. Madouiecki et Hæredes ac Possessores Bonorum Schowe

In Causis et actionibus Judiciarijs Infrascriptis bonis una quid Inter Dnum Caro
lum Madouiecki Actorem ex una et Dnum Antonium Schlossi Valentinum Sucheroski et Jo
annem Schlossi et Mariannam Seu alterum eorumvis Dnos Schlossi Consi
gnatarios Bonorum Schowe Hæredes et quovis modo Possessores tum subsidiario pro

ad Pces de nominibz Ignotes In ulteriori Loco tractu specificand Ip apertem
Jnjur. et sure competenti [illegible] Jntendo ptestationibz et Visionibz
Actis cum Nobilibz Scendo Pt obtent Ep Jph sententiacid plenam Cittis pte
ab altera Pdcm ex Lata Spi non considerat Legibz Pri que veniem Jniu-
riare iubent imo Severe cetant et phibent, attamen Ipsi minime ipsa spretis
Damna In frumentis et pratis ab annis Vigenti duorum Proxo Actori stante
ejusd pohibitione, tam In bonis Eggely quam in Sortibz Bonorb Sptowo Jn-
feriore N deserunt, quinimo certinos pecora sua In frumenta et prata
Dni Actoris Jmpulerunt, Damnaq deliberatissimam Jmpulsionem Jntulerunt
Sepimenta et Sepes p Dn Actorem quolibet anno extrui demandata colle-
serunt, Arbores varias In bonis Sptowo Sortibz D. Actoris tam fructife-
ras quam ad focum valentes exciderunt fructus et lignum ex arboribus
Jnterceperunt. Damnorum per Lucc temporis Jntervallum ad summam Octin-
genterum Dyrfl per Ipsos et Subditos Ipsi patratorum causarunt aliaq
plurimas Injurias oppressiones ac damna enumerande Inquisitione pbande
fecerunt p quibz cls Ipsis decernenda pdcz Citant. Altera vero Jntro Pnó
Jos Antonium Sptolli Valentinum Rychartz et Joannem Julium Sptolli Actis ab
una et Dnum Carolum Magnificz Sortium in Bonis Sptowo Heredem
Substitutum Castella Eggely
Ipsa Jntendo ptestationibz coram Actis authenticis Dni Facti Deposit
ostend pdcam Sententiacid parte ab altera Citt Dec. Quia Ipsi Sententiam
endo Legibz Dni nec pdcas In ipsa Legibz Dni Sanctissimo, Licet In Bono
[illegible] in Bonis Sptowo Sortium fuerit, attamen Stantibus temporibus
bus calamitosis post combustionem per Milites Svecicos Edificiorum Bonis
in Bonis memoratis Sptowo variis militibz tam Reipublicae quam Exoth-
cis Contributiones ex Bonis ejus exolvere voluit pcuanq nimios q Ve-
rios Milites et q cattorsiones et Executiones militares Actores q Bonis
illius Stricti et coacti existentes psolvere et pcuantes erogare debuerunt
Ipsum vero requirend et exporcentes ut ejus refundere et q cuanq restituere
valeat, nil quidqm ab ipso effluere potuerunt, et onerib quam ex personis
quam Bonis ad varias Civitates et oppida et Villas vere coacti debuerunt
Jpsemet vero milites ad Ipsum advenientes ad Actores advenientq uti in alio
Districtu Bona Sptowo et In alio Eggely ad Actores retro immisit Actores Summo
Contributionibz et Proviantibz q Bonis ejus oppresserunt damnificarunt, bos
et equos per aggravationem Militarem Inventaria Jntercaperunt macerarunt
Macerata et detejorata Ipse omnium Causa extitit. Ac extremum damna

Multa in frumentis et pratis ipsi Actō in bonis suis locavit grandiores
actores prima mense frumenta collegerint in diversis suis ipse Actor
Inventaria sua in agros actorum demensos de bonis legaly deputat
segetes n̄ tantum actorum ppias verum et suas in bonis ejus satis diu
turno tempore laorantes et n̄ collectas p priis Inventariis suis compa
rentē conculcatē culpam p ipse causatam in actores indebitē p visiones su
as devolvit exinde leges et constitutiones Rñi transgressy penas
emergere una cum refusione damnorū per tyrad minimum ad stille
ipsor causatē put qrelationibz et Regestris seorsivis deducet p quibz
decernendo spera stat Alias citatione ipse de premissis latori Ita se existen
in Diem lunam proxime et proxima p tibz ipis utriusq et quia actor
p citata simul et actores p S. Antonium Sedussi et Valentinum Sy-
charsky suo et aliorū nōe p se coram Judicio officij p comparuit Sand
ad affectationem Partium utriusq combinatis earundē actoratibz et
reatibus in deductionem mutuarum pretensionum dedit et concepit hoc
p Judicium partibz utriusq Relationem Inquisitionis ~~suprascripta actorum~~
~~et testationes~~ pdq ad segnes Lucretii Castri Ploq Trānos prius et
posterius absque in castro Ploq celebrandi, terminum partibz ejus utriusq in
assignatis Judicij sine ulla citatione conservandi peremptorium
~~Prius p se fatenti~~

nomine per g. partem Lauridzki interpositum et per
licium plene susceptum et coronatum comparentibus in
Curia ultimarie fortis finalis facienda executionis ali
asprototo huius negotij principalis admittente Judicio Offi
cij Capitanei condemnavit ulterius g. libi ea in causa
per judicium plene fieri et duci postulavit et judicium
crevit absentibus dedemit Curatorem g. Jacob Kolowitz
g. Co. executionem debonis citati non comparentium ad
primam partis actoree requisitionem decretis Gentis
exhibitionem non obstantibus quibus ut fuerim Apposite
onibus Relatione adcalendam Cameram quorum impugnatione
non obstante fuerat et heregat ibi badpanis contra veni
entes officiales impugnatores Cum canalis nemo quere cadi
executionem officiose de bonis citati heregandam nec per
se nec per has quas eis subordinatas audeat impugnare
pertopas quibus subscriptis banitionis perpetue para
Contra impugnatores interponi quibus super vero an
lationis executionis impugnatore citati quorum nomine
impugnatum est petuit pronominata pars actorea penam banitionis perpetue decerni
alcagee intabulari fieri solita Judicee exegi et sententiari postulavit et Judicium pretens Juri communi
et relacionis eidem perceptore uti licita annuendo penam banitionis perpetue super eidem impug
natore ac ejus quorum nomine impugnatum est decrevit ac ipsum met impugnatore et cognatione
impugnate et ejus perpetue banitit Juri communi contrarie sententia sua declarando eandem
publicandam banitionis perpetue penam ministerialem Cui generaliter in scripta scripte
subjecit Actoralem addendo et deputavit ad quem ministerialis satisfaciendo deputate nihil
ominus presenti habita memoratam banitionis perpetue penam ejus nominato impug
natore et ejus quorum nomine impugnatum et mandatum ut premisum et obtenta ac ipsum met impug
natorem et ejus quorum nomine impugnatum et ejus perpetue banitos Juri communi contrarie hue
usque et extra in porte ac valvis loci publicacionis solitis presente plurima nobilitate alia
que voce proclamavit publicavit et ad notitiam omnium presentium indubia deduxit
ego hoc Actu de ministerialis ejusdem publicationis solito ad judicium Cui ejus tenet
relacionem postam publicata banitionis perpetue pena judicium prosequenda in premissis
vista prescripti Juris communis executione causam presentem cum toto ejus effectu
Magnifico Joei Capitaneum Cui Magnifices locorum Capitaneo Subjugi quorum Juris
actione prefato impugnatore et ejus quorum nomine impugnatum et cum bonis suis subsistent
et consistent remisit et remittit presentibus decreto Juri vigore hujus in continenti
ministerialis Cui Generalis Honesto Gregorio Sabielski de Bozenburo autenticum
et Juramento palam recognovit qua vice citacionem literalem tabulata pro termini
presentibus servientem et tam contra prefatos citatos de bona desolabili feria VI
post dominicam conducti Pascha proxime pretenta anno presenti Sexta feria

Juxta actum executionis infra scripti urbanis infrenis nominatis officiose g. Barnabas
P. P expedita manu illig subscripte teneris Sequitis actum in Bonis Generalis infante
g. Michaelis Sandecki jure viri hereditario feria 2da post dominicam misericordie pro
Semaranis denini 1727 coram Testimonio Ant. Sniegocki Vic. C. Plocens

In presentia S. Stanislai Cezerwski quistal Sochocki et Antonij Dubrzki nec non ministerialis Imi Generalis Hon Laurentij Przybyl de eadem Sochocino ad actu presente assumpti qui quia S. Burgrabius C.P. Satisfaciendo muneri officialis inhorendo legibus Imi de peragendis executionibus sanctis iniungendo quoq decreti officij C.P. seu potius bubleam pena banicionis ex instancia sui scripti nobilis Antonij Dubrzki actoris et Reverendi Sui S. Michaele Lendowski citato et hac respectu sumae ex 100 Tymporum vera cum pri Tenue nihilominus deactor eiusdem pena banicionis in Castro Plocensi interminus Dverella rum causarum officij Judicij festiva Dni pest Domineu Letare quadragesimalem proxime prete rita ante presenti exinstancia eiusdem actoris obtenta et publicata ad hanc memorata sententia Sertemq citati vive voti die hodierna comparente Jurisdictionem Sua officiosa previsa prius et pre custodita pervocem Ministerialis pace et securitate publica actibus officium conveniente fiendavit ac post fundatam Jurisdictionem eandem contestatum parte utriq; tam actoream Reve rendam quam citoream vive vocem ad sui presentiam prefato ministerialem actionare de mandavit quo intermino personaliter comparens per Nobilis Antonius Dubrzki actor reprodicto sup ra scripto decreto seu potius pena banicionis de alio superius exprimo vigore libij pelytis Exhibitionem ex forte citati fieri et Peragi stag S. Burgrabius ad hanc hodierno sessi executione petere voluit verum quia ab parte citata personaliter comparens Nobilis Simon Krusczynski Samoty eiusdem vive voti eandem executionem his formalibus bronio tey executionis petitionem quia ipse opponebat imicum Imi mego starego ordinem nunciat relacio ad Casandam sterg ni producuig nisi termine vernat Cverinsq przypadaiacym ordinowal Pan moy bedzie ingagnavit officium non permisit qa impugnatione attenta eidem S. Burgrabius Causam presentem cum toto eius effectu remisit ad Judicium Castrense Plocense remisit et termino vniuersi Judicij Cas. Plo. prius et presentq celebrandis sine ulla citatione prefate pars vel et censevavit prout quidem prefat impugnat et censevat Comparente peremptorie decreti sui vigore Egismundo Anto: Sniegocki CP Manu propria intermino stag hodierno vigo ac prenotate remissionis conservationisq illius termini eidem hodiernam in debite et prevenient prefatis pars actorea coram Judicio officij presentis personaliter comparens et termino eundem hodier num et tota Judicium presentia citationem legitime attentam memoratum citatum ad Judicium presentis ministeriales Imi Generalem Mag Rokicecki de Bronio Judicialem stag et alios Juris formam vocatos et vocatu non tamen visi ante ita et post officium actum tempestive per S. Valentinum Jaroszewski Interpositi et per Judicium presentis susceptis et contestatis comparentem in hac ultimi ordinis finalis decisio ne cuiusvis alias pro toto huius negotij principalis admittente Judicij officij presentis eundemmet citatorem Sibi per Judicium presens ea vice causa fieri et decerni postulavit et citatum presens animum eiusdem hodie legitime coram causa obtenti decernit ac presentibus decernit quatenus S. Burgrabius Sniegocki CP executionem citatum ad tempus ad hanc citata fieri et peragi debeat sententia Sententia citatus officialis ministerialis Imi sanctis nemo vero eandem executionem officio debeat citati peragendam neperse quo vis subordinatus audiat impugnare personas vel subscriptis banitionis perpetue penam qui contra impugnatores interponi presentibus sup vo anteheni executionis impugnatore et coactu nec impug natus est petyt prenominata pars actorea penal banitionis perpetue decerni aliaq ut in talibus fieri solita Heredia exegit et Sententiari postulavit et Judicium presens Juri communi assentaneum eidem parti actoree ut petit annuendo penam banitionis perpetue sup eidem Impugnatore et eo cuius nec impugnatus est decrevit ac ipsum met impugnatorem et cuius nec impugnatus est et perpetue banitis uti communi contrarius sententia sua et clavavit ac eandem publicandam Sandomis perpetuam penam ministeriale stag generale S. Gregorius Sobiecki de Brenovo Judicialem addixit et deputavit qui quidem Ministerialis Satisfaciendo deputationi sibi ajudicio presenti habita memoratam banitionis perpetuam penam sup prenominato Impugnatore modo et forma Impugnatus est in omnibus premissum et obtentam ac ipsum met Impugnatorem et eius cuius nec impugnatus et perpetue banitis eam communi contrarius huic in ance et extra in publ ac aliis locis publicum stilum solitis presente strenua nobilitate proclamavit publicavit et ad notitiam omnium deduxit de quibus sua eidem Ministerialis e loco publicationis Acto ad Judicium suum rediens fecit relationem patronam publicatam banitionis perpetuam penam

Scribat remissio ad Magnificum Loci Capitaneum et Supra

Dilatio Ingrossitorij inter M. Rzigielskie et Stanislaum
Insauram et citationem Iudiciarias infrascriptorum Protigatorem Iudicij officij prefati
Relatores M. Joannem et Albertum Rzigielowskie ad abana et Mes Stanislaum
Rychalski et Helenam Strasinska Conthoges Parentes turpissimis mananimam et
Ludvinam Filiam et filias Strusinskie et quod manutatum cum manti Iuramento
Filias cum Parentum authentate et assistentia inhibendo. Plestatoy et Solutum
evulnes evanandis authentias dicti Patris secundo post obtentam contra ma
ad plenam ad Iudicium presens Patie ab altera filias processus ipsi propter
tis legibus et Constitutionis Regni qui neminem ladere opprimere et invadere inducellum
provocare ac interimere iubent inodeno vetant et probent. ipsi vero attento hoc negoc.
mo eundo postponendo. se adorem M. ad M. Horschowski invitatos. nulla habita
occasione. solum ipsi rancore et malitia ducti primo diffamarunt dishonorarunt
ac post Conuperunt Convulnerarunt. crines capite evulserunt. in duellum
provocarunt. interimere attentarunt et defacto interemerunt nisi fuga salvarent.
per quod leges Regni excesserunt penasq exinde emergentes. succubuerunt pro.
gabig ipsi decernendis presens Citan. dilas Citatione ipsi dilationis latio
nis causa Iudicium Iudicium inidem et provideri partibus ipsis utriusq et ipsi
adorem M. Joannem Rzigielowski tuet alium qui me Citata pro Joannem
Davidski coram Iudicio officij hoc. Comparentibus tam ad affectationem Partis ad.
Petit et conspit hoc ipsi Iudicium dilationem Ingrossitionis Partis utriusq
Contenta Citatoy et protestationem Partis adorem dq ad decernendi de clausis
Plocy Terminos provisimus ab hinc pro M. Dec. Expi inadendi in fastis Plocy
celebrandi Terminum Partibus et utriusq in predallegatis Iudicijs hac ulla dil.
citatione Conservando Comparendi Peremptorium Steq in fortiori. M. R. S. H.
Ereqoy Rolicki de Brzozowo authentici et Juratis palam Regni Terrarum Dobrzynensis
ad Dona. Kolczyno &c. 2 pt P. Conducty paschal prime plenipotentiarij.
Data formata Dilatio Mansionis inter M. Golembiewska et Lubiadzka
In Termino hodierno etcia ad citationem literalem Sacre Plocy tenoris sequentis Habi
minus in Parochia et Civitate Sacre Plocy Plocensis et Capitaneatus vobis M. Paulo
bski Hie et Corthowska primi et M. Petri Pelli ad presens Coniugibus tam Succes
civili M. Petri Pelli de Rzonow Bonicz vestris gnaliter omnibus et Regni Regionis
stra qua hac in parte sanguinem Capitaneali authentate mandamus quatenus Termino hoc
relata Sauvarum officij Iudicij &c primus et primus ab hinc in fastis Plocy
celebrandi Pte. Ne peremptorie Compareatis ad instantiam M. Mananimi Nyssie
nska M. Stanislai Golembiewski Consortis legitime cuius qui vos in ipsis tem
tia marchi dni et quod ~~minoratus~~ mantatam cum manti suo honestum lam
debita de Jure competenti authentate et assistentia. post translapsum Termi
num seu translapsos Terminos dicti Actoris ob non prosecutionem causa
presentis dicti translapsi post mutatum Statum. Citat seu positus ad peratum
Decretum Judicij officij Plocy quo mediante Soluto summa Decem florb Polon.
sibi actici est incuneta ad citat. ultimus vobis cum ea insauta hac proclo M.
R. S. gremiis ad publicand Banitionis penam eosdem decreto prefato Contraven
et Summa Lapidea presid. una cum lucta in eos decreto expressa in Solutoq per eos
succubitam ad die et disputum seu Solutionem summe instantanea una cum

Lucas

Contraventionis iniungi dq quod huiusmodi exegis et sententijs pdcte. Alias
fatis Termino pendenti Responderi debuisset. Et h. pt. l. Conductus
Paschal. prima ad. 1771. alias. Decisis eod. anteriori ac decretatione ipsi de
pmissis latorb. inse caisten in dem hodiernam. Iniudey et proveniz Pachb
ipsiusdq. et qrial adversa p. S. Thomam de Azevedo Citata p. Christmundum Negoty
Coram Judicio Officij pdcte Compareb. tam ad repositionem eiusd. Debet et Conclusi
hui ejd. Judicium. dilationem mayoris p. Lubahowski. ea qvo causas mayoritemper
tantib. in Judicijs Castrj Cracheniensis. attentat. quam probabit documentis literalibus
instalegem. Cum alijs verosimilib. causam pdcte. cuntesto illius effectu suspendet dispen
tamq. Epe delanat dq ad Sportd. d. Sa appli. Judicij p. Mr. Rotis Rotichi de Bro
nowo authentici et Juridici et senbat. Relato ad Bona. Reg. sabbatho post Dom
nicam Conductus paschal. primo pdcte. Inota formam.

Relatio Inquisitionis inter M. Perlinskiana. Rychterskiana. Jnscausa et actione Judiciaria in passibus ipsis Instigatorem Judicij Officij
dcty. eiusq. Delatores SS. Sebastianum Perlinski et Christinam. Pichertka.
Conjuges. actores abuna. et M. Stanislaum Rychterskie et Elisabetham de
Pradzinskie Conjuges. et qrial mandatam actricem Suimet mariti ipsius qvoq
mandatb. cum ipso marito authoritate et assistentia. inhibendo pretextuq
sui coram actis authenticis Rmi. fundi eluendo post obtentam Contuma
cid. penam. ad Judicium pudens parte ab altera. et pro eo. qui ipsi post po
silis legibus Rmi. reponere eo mo. sanctas fermendo. ausi sunt et teme.
re pro rumpserunt. actores nulla habita occasione oppinie. et honore
leder. inrealia manu quam pbenda obiere. in certam actoris mansi palamet
manifeste ecrdentiam eius invadendo diffidare. damna p. exhalationem
anserum sea et suis ac porcellis causare. ac alias pretext ejs omni in
gressionum genere deducendam peragere et petere. prout de facto fecit
missa omnia executi sunt. pœnaq. eo nomine sanctas incumbunt
ad quas super ipsis decernendas tum. qvoq. prosecutione dammorb. per ea.
halationem. anserum suis et porcellorb causatorb sententia Judicij Offi
cij pdcty. stringi et compelli pdcty. alias citatione. ipsi de promissis latorb
in se caisten in dem hodiernam. Iniudey et proveniz Pachb ipsiusq. et
qrial actoria p. mandatum suis et consortis sui mti. Rte. Citata p. Rademum
Thorunii Cam. J. P. coram Judicio Officij pdcty. Compareb. tandem
ad assignationem partis actoreæ dedit et concepit hoc ejd. Judicium dilatorio
Inhibitionis parti citati hinc Contenta citationis et protestatus partis adnq
ad seqvens post Dominicam Judicij. d. stcty. in Testimonij Mr. Rotis Rotichi
de Bronowo authenticus et Juratus Judicij Senbat. Relatio ad Bo
na Rotichyno magna. Die 24 pti. Conductus Paschæ pro me pdcte Rem
et repos primam. Inota formam.

Dilatio muniminentorum inter Gedanum et Kotainen

In Termino hodierno ex dilatione antehac producende de toto negotio Cretationis
in presenti Posts, tale astringam allegationem Compadent is Partes ejusd Judicium
pedaneum et Conespondy ad sequentes ex relatis Castri Pucz Terminos prescriptos
ut pote modernos cum Termino ibid contento Legitima Conservatione facte Cretationis
ex executatione literali Castri Pucz Venerabilis Sequens Paulus Sarinensis in Sanctum et
Andreae Sanctorum Pucz Plonsky & Capitaneus Jacobi Ex. Chrostophorus
mei. Tehone Sequens Mr. notario et albeto Wodzynsku ejusd Comendatoris
de Personis Citatis vestris Cmaliter omnibus Cujus Regie et Cmissa gratia ex
Parte principum Capitaneali authoritate mandamus ut Terminos relatos
Causarum officij Judicij &c prius et modernius ab hinc in Castro Pucz celebrandos
per se personaliter Comparendo ad notandum Instigatoris Judicij officij Sequens
Delatos Perficiet Impedis Tehone Plonsky de Cujus Cretionis Cretionis Pucz
Illustris Mr. Nicolai Pucz Castellani Pucz subiecti Judicialis Joannis
Oppidani Cretionis avigd ad obvios Cum debita debore Competente
authoritate et his tenta pos Translapsos Terminos
ligandi ad obn prosecutionem Causa pedaneum Sunt translati Citati seu potius
Comparati pro vestris pagen Causa pedaneum Actum in decisa pendet
in determinata nempe ad Comparatam edictam Instantiam et Terminum reponendarum et hoc insensa ratione per vos. Cujus Judicis in campis oppidi Cretionis
oppressionis Cornis Cum Pannis ac pecunia interceptionis Cruciationis aliarum
violentiarum Cretationis processu de his latronicis Causis ad tantum ultimum vobis Cum
ea insensa fore procedi Mythionem Cand aperiet et plenius ex quo diuscentes
qui et sententiam per Citationis filios et Terminos advenientes Partium et Respondentium
dato insensa Pucz &c pro die Sexagesimo prima A. 1777. alias dilatione
pone eas antehac prequendo Cretationis de promissis Citatos inscendendum
indem hodiernam diuscy et provenes Partes pro ultimo et quid ad eos &c Cretationis
omnes Cretationis Citatos Valentianum Dens Jacobi Judicium officij &c Comparentes
ad affectationem Partis actoris Cretationis et Conventionis Judicium dilatus
nemen ad prumimenta adeundum pedaneum necessaria ejusd Sequens et Pro
Festum S. Jacobi Apli Cruciey Chrostophorus et Kotainen

Dilatio majoris inter Mr. Chrostophorus et Kotainen

In Termino hodierno ad dilatione antehac muniminibus in presenti Posts, tale
recepto et Judicium pedaneum datum et Conceptum ejusd Sequens Cretionis Castri Pucz
ceu Terminos ut pote modernos cum Termino ibid Contento Legitima Conservatione
facta et hoc insensa et actores Judiciales in presentia Mr. Chrostophorus Kotainen
dus ad obtinendum et Specialem Chrostophorus Partis ad alteram pro impediendo et sistendo Cretionis
manuali capitali actori Sequens Jannam Cexagesimo Tympfum Polos dato pome
hante debuisset et obligavit Summam eosd pro tempore mei Sequens ad prese
ens pro ejusd Capitaneo persolvere non tamen persolvit nec solvere vult. Ipso recusat Citatus
igitur ad videndum et audiendum eum solutionem Expensis ex presente Sermone una cum
provisoy ab eadem provenes Sententia Cruciey officij &c Sequens et Consilio Judicij ab

alias dilatione eas ankerion mumimenbok de predmissis latius inse existen-
dem habeniam Judex et provenit Partibus ipsis utrisq; et quib; aliorum &
eorum malevolis citatis p[ro] ad eorum Thalamum Audiencie Officij Jud. Compare-
tam ad exponendum quod dedit et proposuit coram Judicem dilatum ordinis Citato
eadem causas majoris importantie in Judicijs Castri Lutkanowij attentat quam
probabit documentis literalibus juxta Legem &c ad Sequens &c Pro Jo Stapoti
Judex &c scribaz uxta formam

Succesum ultimi ad Jacentionis R. Mdzewko ex Parte
D.N. Stoszewskich

Juxta actum Jacentionis infrascripti in Bonis nigenius mdis
offertis p[ro] R.P.C. Plocen capellan magnig ejusq; pro subscripti
tenoris Legunt. Actum in Bonis villa Mdzewko in Parte S. An-
tonij Ostaszewski Jurisdicti parochiali Sequa post Dnicam
Cheremtodie proxa anno Dni 1727 coram Jo Sigismundo Anto-
nio Sniegocky R.C. Plocen. in Praesen D.D. ac Adrian Dirosky
Sebastiy Stanisly Sieszewski Antonij Dobrsky nec non M.R.
Honesti Simonis Pawlowsky de Bromirko ad actum p[ro]missum
Requisit. P. Burgrabius C. Plocen Sahofaciendo munen Officij sui ad-
dictum sui a Judice C. Plocen habili Insistendo ex Regulis Cone
Officialis SS. Joannis Glazowsky et Marianne Skarzynska Juri-
centonjugum actorum Suprascriptis Actibus et Judicijs Mtis ad R.
memorata Mdzewko Lorteng Jurisdicti Vigore Decreti C. Plocen
sub poenis pena Banitionis, alias Luen ulteriorus Jacentionis
de actu ejus D.A. post Festum SS. Trium Regum Proxe
Anno proxe ex instanti Suprascriptor actor rationi Non Solutionis
Summae Lacentorum Lxxxiiij ex Synodorum unacum Pensionis
obtentis et publicatis proxpus p[ro] perducti Condescendi quod dicto-
rem dum Officialem fundant Partes utraq; tam actoream Juri-
vincenter quo statis Jure victam ad sui Petitum Mtis acclama
re demandant ad cujus Mtis acclamationem prius comparens à Parte
actis M. Nicolaus Szczesny reproducto Decreto Citationis Literis
ulteriorus Jacentionis de actu Lysenius expreso petijt de Bonis
Jurisdicti Dem[ti] Schoedzi nec DD Glazowskich Conjugum Jurisdi-
centium Officialem Jacentionem p[ro]agi etad consignationem Inventarij
Condescendi, cujus citati postulatum Annuendo Dn P. Burgrabius
cum Jacentionem pagere voluit Verum quoniam ex Parte citata D. Antonij
Ostaszewski Jurisdicti prius comparens Laberosius Simon Lubaczka

vide a pensis

ut se asserit quòd Iurenity eandem Executionem ulteriorem his adjecta formalitas Brozij tey Executyi procuratorey Mrienen Pana mego Relacyg ad easandam Literey sub tera[n]ea nie produkuij na Terminie iednak Plenipotencyey prey padaiey na Pan Mysposka zadek Panna Impugnauit et pleni non permisit Quo Burgrabius attentore Eay Pnan Gjudicium infrene vedeak ab eadem Executori ulteriori Impersedit, Causamq; Pozey rursus ad Judicium Pl. Placen eaque causa presens emersit cum toto effectu remanet remittit, Pozey et Iurius memorato utriq; in primis et proximis Judicijs Pl. Pozey suis iustis additatis conservatis et fiat assignauit et ut quo Pozij assignat Decreti sui vigore Zygismundus Skotnicki de Skotniki Pl. C.P. mp. In Termino itaq; hodierno vigore Gjuscitis Literis conservationis ipso Termini indies hodiernam Prudente et pleniente Profato Pan Actorea coram Judicio Officij Pozey pro[pr]io comparens et Termini eundem Hodiernum hinc per totam Judicionem Pozey audientiam attentans Memorato Partem citatu p. M. Pl. Stanislaum Grzegorium Kotlarski de Brzezowa Judicialem in bus et ultra Juris formandi cubus quatuor ad Judicium Pozey clamato et vocato non tamen comparente in Loco ultimando forti frialis faciendo Executionis alias in toto Loco negotij Lustrum ejusdem admittente Judicio Officij presens Judicialiter ac officiose condemnauit Ulterius q[ue] dicto per Judicium Officij presens ea in causa fieri et decerni postulauit, et in iisdem Literis Legitimis ea in causa obtento decretum Pozey decernit. Quatenus P. Valentinus Stanieuski Burgrabius Pozey cum Nris et Actibus per Partem Actoream Producendus Pozey cum Nris et Actibus per Partem Actoream Producendus per Judicium presens addictus semotis quibuscunq; Impositionibus Relatione ad easandam, Eandem ulteriorem Executionem de Bonis citatis Partis ad primas Partis Actis requisitionis Decreti Pozey Executionem faciat et peragat idq; sub pena contrarientes Officiales in Legibus Regni Statuto nemo vero eam Executionem Officiose de Bonis citatis Partis peragens Impugnare aut alio quovis modo irritare idq; sub Pena Banitionis perpetue quicunq; Impugnatis interponitibus presens Super vero Anteriores Executionis Impugnatis et ijs quorum nine Impugnatis est Prenominata Pars Actorea plenam Banitionis Perpetue decerni alias in talibus fieri solitis Juridicis exigi et Sententiam postulauit, et Judicium Officij Pozey

inharendo Jurj communj super eyo Citatõ et impugnatõ et ij quorum nõie impugnatõ est Panam Banitionis decreuit ac Ps dem Impugnatõ cum ij quorum nomine impugnauit ep̃s banitos Lex terra sua declarauit ad eundem pubicanq Banitionis perpetuã Panam Inter Judeij sui assignatõ addidit et deputauit Lingue Nuntis Sahosfaciendo deputationi sue à Judicio Pzes Lecta memoratõ Banitionis Perpetuã Panam Super premenorato impugnato impso obtentõ ac ipsum aut impugnatõ et eos quorum nõie impugnatõ esse perpetuo Banitos Juri communi contraneis hic in Arce et extra in Penk louisij pulsandõ solitõ plenum a Pzes Nobilitate ad Judicia moderna forum publicum congregatõ alta sua preconica et sonora voce proclamauit publicauit et ad notitiam omnium inducia deduxit. Deque Pzes et loco supplicationi ad Judicium humiliter fecit Relationem post quam publicatõ Banitionis Perpetuã Panam Judicium Officij Pzes cum toto ps effectõ pro faciendo impetrari juxta Pzes Juris communis executionem Causam Pzes ad hos Locum Lustra cum Capitõ Lubacensi vel quos Jurisdictionali Ipsatõ Impugnatõ et ij quorum nomine impugnauit cum Banis suis sensis hactenus remissit remittitq Pzes Decretum Ligare.

Edictio Monimentorum inter D. Grabina et Smorzewski

In causa evictionis Judiciaria infra Scripta inter D. Lucianam Crakowska D. Mathiae Grabia Consortem legitimam in assistentia eiusdem sui Mariti actricem ab una et D. Valentinum Smorzewski ad iudicium presens citatum ab altera citatum ad videndum et audiendum se solucionem Summe 50 Imperatorum Polonicalium peripsa actis castrensibus Plocensibus sibi actrici Inscriptam et protempore in eadem inscriptione expresso Solui declarata nihilominus persolutis una cum provisionibus ab eadem provenientibus Sententia Judicij officij presentis Stringi et compelli solutionem Sepenus expressi Summe una cum provisionibus injungi alias citacione ipsa peremptis latere inde existente eidem hodiernam videnti et proveniente partibus principalibus ex parte altera per Mandatum nomine consentis sub personalitate citata D. Joannem Lawski Coram Judicio officij presentis comparentibus tandem ad affectacionem partis citate actrix et necessitatis hoc quo Judicium citacionem eidem ad monimenta causa presente impugnanda ad sequentes hoc post festum Sancti Jacobi Apostoli Reverendis Domino Stanislao Pinczowski Archidiacono Plocensi Generali et Gregorio Kobylecki de Brzezowo Auditoribus et Juratis palam recognovit scribat citatio ad Bona Jetropie feria Sexta post dominicam exhibitis Quarta fermans Cancellarius

331

Actum Inter Illos Zegestarskj & Lesowskj

Solemnis iudicem ex dilatione antehac educend. Inquisitionis Instrumenti parte actrix Supplicante citari et testare facta Scabinis Judicii Szens datt et concessa ad Segning Dominicalis Castrens Sbrens Imperatoris ut supra modernis cum tam civili Sententia Legitima Observatione facti et rei in causa et actione Judiciaria Instructa Scripti inter Inclytorem Judicij Civilis Judicem Szens Delatores Stum Joannem Zegestarskj actr ab una et Stos Franciscum Lesowskj et Teresiam Zegestarskjanam Uxorem Conjuges tum Stanislaum Laskowskj et Felicianam Lesowskjanam Conjuges et ad Quartas Consortes cum Mantor suor authoritate et assistentia in Scripto testare Dominos coram Actis Authenticis Instructo Secundo pro obtinenda Sententia Definitiva et Judicij Szens prodicta parte ab altera Actos Reos Dominos ipsos in contrarium Legum et Statutorum Regni Procedendo juramenta violentia non observando quemquam Deum Jurare Injuriare jubent imo Scio vetant et prohibent attamen ipsos a tanto hoc rigore imo eum postponendo se actores varijs coram personis defamarunt Dishonorarunt verbis Lesivis honori Nobilitari nocivis effecerint in Duellum vetitum provocarunt juridica non quam plurima effecerint res mobiles et inventaria Scriptis Legitimis ro descripta fatis et Actui Parentis et Natus Suos Zegestarskjanos derelicta ipsa Stta Zegestarska soror Actrix Intercepit et omnes intercesserunt ipsam ad Carnus tres in acervo depositum Legis deliberate Impedis in com pabulanent et in illicitum nobilitatem redegerunt his non contenti violentijs venum in Majores Dedecus resolvendo Ausus Supremis temporibus Sui actoris Soroem et quidem Actus Lesowscij Conjuges Bonum Sui Actoris Invadendo verbis inhonestissimis tractarunt Conjuge ad tantum quam sibi mutuo pro equo sibi Actoris Genio datto restituto equo modo illicito Actus Lesowskj Intercepit ad extremum Laborio Sam Marianam Sabditam Actoris Mezgitaniam nullo jure primo illicito modo Actus ex Bonis Malenowo ad Bona ipsa Legowo Actus Lesko ley Conjuges intercepserunt et eandem licet multotie requisitam fuerint non restituerunt alieq plurimas violentias Civis Inquisitionum genere probandas et deducendas Legerunt Jergo contra Legem Regni processerunt pœnas ex inde emergentes Succubuerunt proprias Sup

Ipso decernend Ingr atcunq; alias Dilation eade q[uo]teneri edu
cend Inquisitionis Commissio latore ex se existen in diem hodier
nam mandem et venien p[ro]fatq; pars actrix Curiam Judicii offi
cij Judicis et Scribe Comparuit petiitq; sibi decerni ejusd antegen
Dilationis educend Inquisitum Mtem Abri Jerusalem Lenovs ad
Rothsandup in corruptionem Testiu p Judicium Dni decr addict
Deputati et Judicium Judicis Juri communi effectatorib ejusd
partis debite ut licite annuendo Mtem Abri Jerusalem honestum Virum
aud Rodericu de Bronowo subiculum addixit et deputavit qui ve
rit juxta stilum Curiae Executorib dicti Juramentum Corporale ad Ima
ginem Crucifixi Dni observand debita Standardo Juramenter & Solemni
tate in eam Juramenti Rotham prout testes quor ad Inquisitionem
suam Cum debite induxit non sunt Corrupti nec appreciati neq; in
firmati Deo et Sancta Dei Vtis Passione eius ipsa adjuvante in hac
Judicij officij Judicis fecit et Rotulu post quod Dictus Juramenti Rotham
testes suos ad exhibenda Testimonia induxit quor testimonia Scripsit
quorum libet excepta in cluso Rothulo habent eidq; Actori Curiae Judi
cij sui Citationis sunt extradita petiitq; quoq; et pars citata Virgore antedi
cti ejusd Dilationis ejusd educend Inquisitionis eund Mtem Abri Jerusalem sibi
fieri ad rothsandup in corruptionem Testiu p Judicium Dni decr addi
et deputati et Judicium Judicis Juri communis effectatio ejusd partis
dicta ut licite annuendo eund Rodericu Mtem addixit et deputavit qui
juxta stilum Curiae Executores similiter Juramentum
Corporale ad Imaginem Crucifixi Dni observanda debita Standardo
Juramenter & Solemnitate in ea Rotha prout testes quor ad Inquisitionem
sua contra Actum induxit ut sunt Corrupti nec appreciati nec infir
mati Deo et Sancta Dei Vtis Passione eius ipsum adjuvante in hac
Judicij officij Judicis fecit et Rotulu post quam Dictus stilum Juramenti rotham
testes suos ad exhibenda testimonia induxit quor testimonia Scripsit
quorum libet excepta in cluso Rothulo habent eidq; Actori Curiae Judicij
quo citatione sunt extradita.

Actum in Castro Plocensi in Termino Generalium causarum Officij Judicij ac causarum Exemptionum anno a Nativitate Christi Millesimo Septingentesimo Vigesimo Septimo Indictione secunda in Festo Sanctae Margarethae Virginis et Martyris Anno Domini

In Termino hodierno ad Decretum Condescensionale in fundo Bonorum Brzask, inter Partes Infranominandas per Judicium Officij prolatum manu mpria Pauli Franciszci in Klichnowa Jarszewski Dapifer Terrae Gostinensis et notarij Castrens Plocensis Subscripti tenoris Sequentis actum in Bonis dicte Brzask in Termino Condescensionis Decreti Judicij Sui instructi feria quinta post Dominicam Cantate proxima anno Dñi 1727 Coram Officio Pauli Franciszci in Klichnowa Jarszewski Dapifero Gostinensi Notario Castrens Plocensi in Presentia Mei ac Honor. Antonij Klichi Thesaurarij terrae eiusdem Circe Notarij Castrens Plocens Valentini Czarnisky Alberti Sokolowski Burgrabij Castrens Plocens Jacobi Laborowski Joannis Stilowski Josephi Gostlicki et Casimiri Brzezinsky aliorumq plurium Nostrum ad Actus Judicij congregatorum nec non Actis Honestis Gratis Honesti Martini Szczelski de Slemieniewo Actis etiam Gratis authentici et jurati Actui Stetit et eundem acclamantes Judicij Officium Judicium inchoando decretum ultimario Judicij Sui inter Generosum Albertum Glazkowsky et Generosos Bartholomeum Mostowskos et Antonium de Mostowskie Conjuges parte ab altera feria tertia Post Dominicam Jubilate proxima anno Judicij 1727 Stato mediante quo Condescensio ad fundos Bonorum dictorum Dapifer pro die hodierna expedita assignata in Virtute Cujus Judicium Officium Judicium mandata prius et Inter Supra scripta pace et Securitate publica circa ejus modi Actus juridica Lactus observari solita proclamanata jurisdictionem fundavit Juxta

partes actrix et Rei presentiam eius Vtri acclamare in
in tribs partibz ppe actrix Gro Alberto Gloszkowski pre procuratore
Gnosis Bartholomeo Mostowski et antonina Gloszkowska Conju
gibus filiter addicto Gro Michaele Mostowski sub Et Gri Lucae Mo
stowski Zdzieszai ewt et Gna Constantia Gloszkowska in secundo re
to provocati citat[i] filiter Judicium Officij Judicij Centro
versijs partium eiusdem citis et bene p omnes circumstantias et cautelas
pendentis necessariam viginti decreti anteriores Judicij sui in
tuis declarat Causarq Officij Judicijs Feria Secunda post festu
Sancte Trium Regum anno Dni 1709 prima Octobr inter partes
principaliter ante omnia comportatione Munimentorum Qualita-
tem Maternae fatebat fortuna tangentium petitas actricis substantia
ad hastam emolumentum censet idq in Instanti meruit pars Citta re
ad hastam petestat Judicium Cum parte repetestat Sigd Gri Mostowski Con
Judices Citti ab ulteriori in Absentis disputatione Recedunt proinde Ju
dicium Officij Prefens pro contraventione Decreti Judicij sui decernen
da et plibi canda Cautionis pena Causam Dnus rursus ad Judi
cium remisit remittq Dnus et conservatq partibz memora
tis partibz actricq [illegible] tuis in pleniis indicijs remittimus Pau
lus [illegible] Franciscus Gurowski Dapifer Zaskien
sis et Notarius Castrens Calisiensis Rogens Manu Propria
Rigore itaq Citationis remissionis ac conservationis ipsius tui ad
ea hodierna die et provenerit Pfata pars actrix Coram Judicio Pfat
Dni Dnus filiter Comparens et tuis hodiernis p tota Judicium Dnus aud
tum Legitime absentans memorata partium Citta Pfat Gri G. Gr. Grego
rij de Brzozowo Judicialiter tribz et ultra tuis formam vicib
tuos acclamare fecit quo taliter pars ejusdem clamata et vocata
existens uti ante vta et post Officiosa mentis p eund Citta inte
positum et p Judicium Dnus Susceptum et Exhortatum non stetit nec com
parnit ideoq tui mysteriali retulit Contumacia et fata
Citta Coram Judicio Officij Dnus aspando acceptat Sup eadem Citta parte quod bene
stuerit decern alig in talibz Rem Solita Juridice exeq et contentiam
statuit et Judicium Dnus Juri Canonicis affectatorijq partes Actri
cis licite annuendo p nam tuis decreti Sup Eadem Citta parte
Hac ipsam met partem Cittam esse tenutam Juri Communi Cens

Judicatum executionis infrascripti in bonis inferius nominatis offerwise per
Rowo Sorkegrum Crapshe Juciam erand vendens Jun subscend 22 ante F. Nat
Dñi et Sct. in proxi Mr Thoma Baltyserti et Laurentij de Constin nec non
Mag. Matthiæ Drowdowy de Gotlawo Edne Cathedralis et Forth adiunct.
mé tenuis legise Maneris officij sui et Bona Capas infrascripti cum Capas infrascripti
Mr mtg Condemnend. Iurisdictionem Cham officiam & hospitalitatis tenen
tium pacem et Securitatem publicam Ordinis modi actus delege le
vandam prout obvit partes ad hic Compartionem audiamare inuendi, pro
cujus officij infrascriptionem pacis et Securitatis publicæ pulsu pedegerem
& gentis auclamationem Pte Compastro S. Thomas Baltyserti Rndor Mar
tinus Rex Reniptens. insecutus requisit penam B. cum eius publicatione
de actu ejd in Castro Plovy in Termino Everlast Cantorby officij Judicijs S.
a post Dominicam Jubilate proxima Ad 1727 ad instantia Rendor mansione
prob hepney. superius Joseph et Joanne Crapshe Juciam erand vendens et sua
in causa actione census annui stante ijd Respectione B Barlowo. amedesate
summa. ex dicta summa originali dicti Willielmi Septingentorb Thoy et relationis
ad stand et publicat. Vigore cujus Condemnationis et ejus publicationis petijt etc
dicung pein et peragi et ad Inscriptionis Inventarij Condemnandi cujus assecta
tionis & B. annuendo. executor peragere voluit. Ver quoniam ad diem pte
Comparens Mariana Dubitta de Barlowo cum Executrix his portmotly
Brong y medefaxedam tey Executrix Coach me nicholey et pro & pte pravity
pretia nichil. impugnavit et plen non misit quo attento R & B. ne Compar
Partem predictum ulterius vocat ad eam Executione hujusmodi. Cassamq; Legi
cum toto ijd effectu ac partibus ipsis prout ratione discussionis nuper de mandat
Castro Plovy remisit remittitq; Et. Conservando Partibus eisd utrisq; impig allega
tis Judicijs prosecutionis ad hinc usq. Plovy celebrandis dnis quoris ad citatio
ne Termini Comparendi peremptorium Valentiæ Edmundi 1ste Januarij Die et
Ad mtg. In Termino Mensis hodierno ordine publicata remissio Contesta
tionis ijd Termini eidem hodierno cum ordine et provisio Predicta Partes ad
tra coram Judicio officij dicti Et Compartes et Terminum cum predicto
totum Judicium predict audientiam legitime attentans memorand Citat ad pub
cum pleno & mAst R. Roberti de Bronno Judicialem cum et ultra
is formam Civibus quatuor clamand et vocand si tamen Compartes in loco
Ulteriora forsis facienda Executionis protesto alias intento Quero negotij pri
cipalis admittente Judicio officij dicti Condemnavit Ulterius hic cum Cam
per Judicium pedaneum prei et Decimi pronunciant. et Judicium pedaneum in rem
eand Cum legitime ea in causa obtenta Decernit ac pronunciando dicti Cantor
& Valentiæ Edmundi Dei B. Ep. executionem ulteriorem de Bonis Citati ad quam
Partis ailond requisitam Decretq; dicti executionem non obstantibus quibus

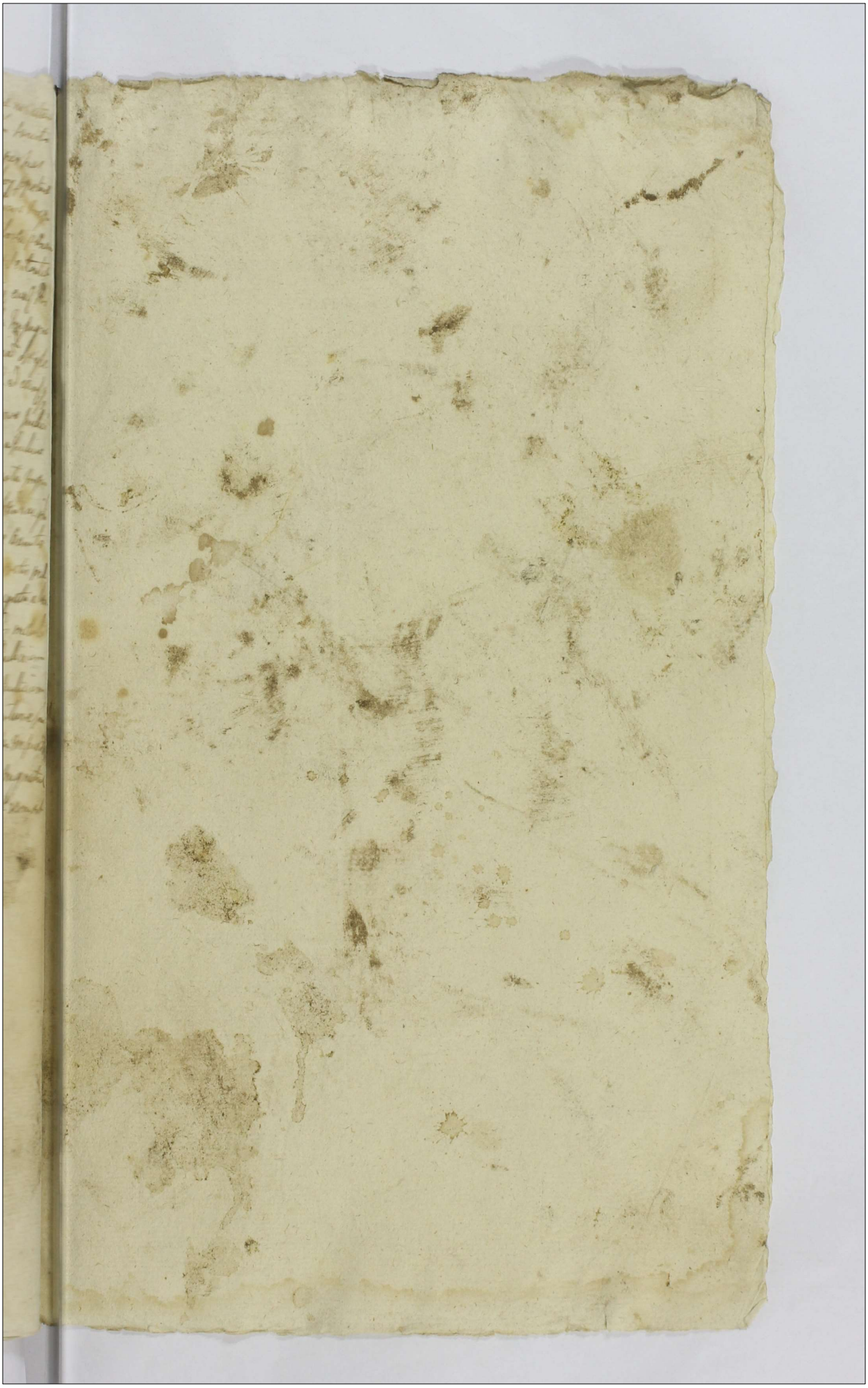

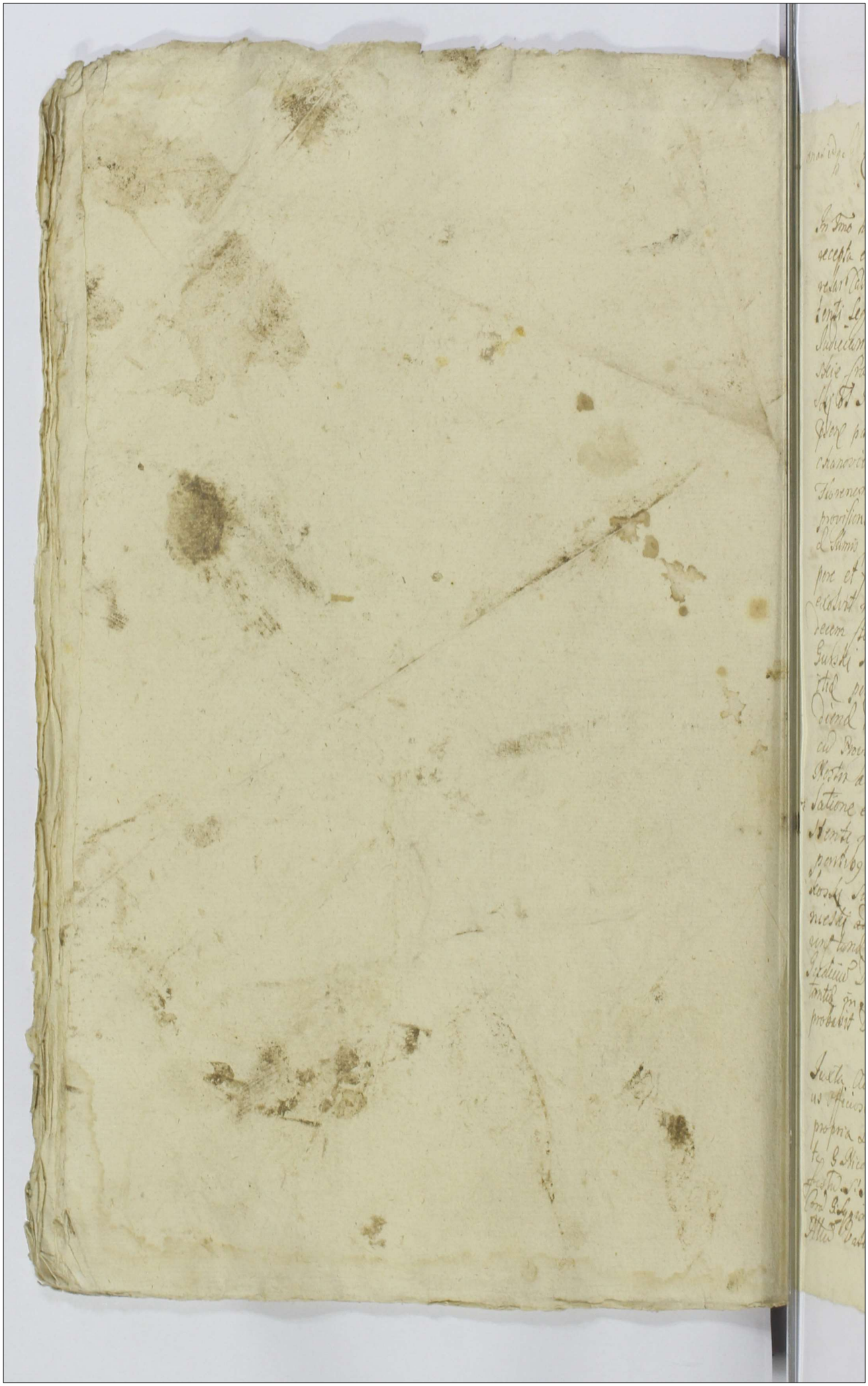

Dilatio Majoris inter RR Koszkiele et Geurkie

In Dmo hodierno ex Dilatione antehac Interrogatis supra scripta data recepta et Judicio Praesens data et concessa ideo ad sequentes Prorogationes Dationem Plenum et post modernos ad Dm ibid Convenientes Legitima Conservatione facta et hoc in Causa et Actum Judiciario infra scripta inter RR Stephanum et Thomam Koszkie Fratres ex una et Joannem Gurskie filium Jacobi filium ex altera citatas justa et ad Inscriptiones Castrenses de Chanowiec binas gleba mediantibus et quadam summa ducentorum florenorum Polonicalium monetae argenteae sine proventu unius provisione ascendentes Dynastarum ibidem ad provisionem ab eisdem pro tempore existentes obligavit sibi actibus protemporibus et festo. Cui Inscriptionibus expositis citatus nihil tamen exhibuit nec exolvere vult imo recusat Citatus vero summa decem florenorum Polonicalium scripto certo per RR Laurentium Gurskie Patrem ejus germanum et Parentes actoris asseveratam ibidem persolvere noluerunt qua propter citatus adhortando etiam diendo ad persolutionem rupens expositos summarum una cum Proventibus ab eisdem proveniens sententia Judicij Nestor ad omissa stringi et compelli posse ab eis Dilatione eadem Inscriptionis de omissis Satione se extendentibus ipso actoris quadam et quadam actorea per Actorem Thomam Koszkie suo et fratris sui nomine petitor citata per Dnum Valentinum Sobieskie ad repositionem ejusdem Judicio Ejusdem Petens Compareuit hoc idem citatus ad repositionem eiusdem dedit et concessit hoc idem Dilationem Majoris Etatis ex quo casu Majoris Imperantia in Judicij Castrensi Nestorensi adhuc tenetur quam probavit Documentis Literatorijs Justa Legem ideo ad sequentes

Bannis Chamynskij per GG Dugosee

Juxta alias executamentis de proximo Comitiis Terminorum Interrogatus officio per Burgrabia Castrensis Nestorensis ex petitione Mariae ipso propria subscripti tenoris tales actus Inscriptionis Bonis Paternis per Dnum Nicolaum Chamynskij super dicta hora Castrensia feria 5ta ante festum S. Nicolaus Archangelicis proxima anno Dni 1720 ato Coram Dno Hyacinthado Smigrodzki Burgrabio Castrensi Nestorensi Inscriptionis Actus Valentinus Bisanowski Nicolaus Sochacky nec non alios Dnos

Joannes Bieniek de villa Lorch ad Acta Opidi assumpti et ad S. Burgi Castri Plocen. satisfaciendo muneri sui Officij ad stationem sui adsidui habitat. Castri Plocen. ad Lapidem sancti Albini ad Pulcrum visum ad Bona memorata Reuerendi Sortitoris sui vere veri Vigore decreti Castri Plocen. de data ejusdem in Castro Plocen. in Termino Diuersi Causarum Officij Judicij vna cum Contestatione antiqui Clausuri in Diem redijendi medium et primum feriarum ante festum S. Bartholomæi Apostoli proxima preteritum Anno 1761 Vigore Decreti desuper obtenti Sup. Rto Nicolai Chrzynski ex Instantia GG Dominum Dlugosz et Katharinæ Mlaczynska mercem Conjugum Actorum vnacum Certa Breuitate et Calculo petitionis precessa premissa Lata obloquente obtenta et publicata ad Bona memorata Sup. Sancti Lenitis R. R. Condescendunt Jurisdictione Officiosa fundauit sua petens citari ad sui presentia eid. Rto Delamat Mandauit ad cuius Audientiam stetit Comparens Supra Scriptus Casimirus Dlugosz Actor et Jure Diuiens Suo Consorte Suorum Reproducto Supra scripto Decreto pone banitionis stetit de Bonis Quibuscunq. Officiosa executione pagi cujusdam postulationi annuendo S. Burgrabij Castri Plocen. ad executionem pagare voluit vend. quorum a parte Actoris in Acta ejusd. executionis petit Comparens Casimirus Mariamus Subdita Jure vtili cessionis et se absentauit ad executionem his actis legitis formalibus verbis Bronie tey exekucy y gie dopaszczam Sammemus Pana mego stanye nimam rezalig do Casond Litery Lubo nie postaczig iedna na temmie Zwemisky prsy pamia cyan pan Moy postaie Impugnauit et stare non insistendo S. Burgrabij ad tanto ore ejusdem postulationi Judicium interpositum ad ead. executionem Sup. Edit Castri Plocen. ea lege ejus effectu surgi ad Judicium Castri Plocen. remisit et omne partes citare ad hanc actionem in primis et proximis Judicijs Castri Plocen. ad hunc in Castro Plocen. celebrandi præfixit assignauit et conservauit prout ad hoc ejusdem respect. et conservat. conservandi peremptorium Decreti sui executionalis Vigore Leg. mandauit Statutum Smigrocki Burgrabij Castri Plocen. Manu propria Intimatum Stat. hodierno Vigore Commissionis remissionis conservationis ejusdem in Diem hodiernum Inuidorum et presentium Partium citatarum ad Judicium Officij Possess. per Totum Comparentes et tempestiue hodiernum et totas Judiciorum Prolationes Audientiam Lectionem actorum memoratum partem Actoris ad Judicium Officij Possess. et Nudum

333

honesta S. Stanislaj de Bronowo Judicialem clamata advocatos non tamen Comparente in huius Litteratis forte finalis mandatis executionis alias prolate huius negotij sui principalis effugere et Juris est condemnavit ulterius sub ea in causa fieri et decerni postulavit et Judicium petens Ipsorum ejus Legitime ea in causa obtenti decernere ad quem decernit gratiam Stanislaj Simonis Longovesij Burgravij Castrensis Plocensis executionis fortem finalem literarum de Communi Partis istius Libri citationis ad primam partis Actoreae regestrum decretij Plen exhibitionem et adinstar ejus Juramenti oppositionis suae et pagat ejus sub pena Compurentes officiales in Legibus Terrestribus nemo vocandi executionem fortis finalis officium parendi executioni tam pro quod pro suas quas vis subordinatas audeat impugnare pro omnes ejus subsequentes sanctionis petitae pena quod Compugnatores in tribunalibus Sententiis sub vocationis executionis oppugnatricis et ejus quorum Nre Impugnatum est Citata pars Actorea coram Judicio Officij Posteri fortis Comparens et Sua Judicium et eundem rodicentes et tacitum Judicium petentibus quidentes legitime obtentum petivit pena Comitionis petitae decerni aliasque tacitus fieri solita juridice esteq et sententiari postulavit et Judicium ad Posteros Juris Communis Effectationis partis actoreae Utriusque ordinando pena Comitionis petitae sub quo citata impugnatrice et ejus quorum Nre Impugnatus et decernit ac ipso met Impugnatricem et eos quorum Nre Impugnatus esse et petitae Comitionis Juris Communis contrarios Sententia sua declaravit ad eandem publicandam Comitionis petitae Mandavit Stanislaj supra scriptum Rosiecki adeundi et deputavit ad Nras Satis facundo deputationis sub a Judicio Posteri habita eadem Comitionis petitae pena sub quo citata impugnatrice ac ejus quorum Nre Impugnatus et modo quo missio obtentum hic in acie et extra in porta ac alijs locis publicationis mandatis alta sua voce et Germanica et Lenensa ac ipso met Impugnatrice et eos quorum Nre Impugnatus est esse petitae Comitionis Juris Communis contrarios Hic in Aree et extra in porta ac in alijs locis publicationis Citatis alta sua voce Germanica et Lenensa in Judicio Nullius Partis conditionis et Sexus Dominus moderna quorum publicum Gerichtsdiener publicavit et ad notitiam omnium detulit ut in tabia de quo haec sua et loco publicationis relatione ad Judicium suum fecit relationem post publicatum petitae pena Judicium faciendo omnibus juxta Decretum Legis Communis Executionis causa quorum ad hoc ejus effecta ac Impugnatrice ad Nra loca Capitaneum Lenensis Sub cuius

b

Dilatio Inquisitionis Inter Illos Lanzonij et Zalesskie

In causa et actione Judiciaria intra scripti inter Justiciarium Judicij Officij Inquisitionis Regni et Insulæ Siciliæ Dilatum Ex Adverso Jacobi Lanzonij Consortem ac Ejusdem ab una Illo Romam Lanzonij et Mathæi Zalesskij Cum Laborino Lucam Subdelegatos de Villa Segesti et Subdelegatum ejus Dni Authoritate et Officio Inquisitionis Contumacia pendente ad hearendo Protestationes Oppositiones Exceptiones Coram Nobis Authoritate Officij Inquisitionis Regni Siciliæ Pro parte Actorum Actato pro eo quia ipsi in Contrarium Legum Cum procedendo quod nemini licet se opprimere Jubent Imo Serio vetant et prohibent Ipsi Inquisitionis Curiæ Legum Actis Sunt temere Ejusmodi Actiones In Ejus Curiæ Civitate seu existentes variis in eos opprimere dishonerare Contemptuare Malis habita et minima Occasione actrices enormiter Concutere intimidare attentare Alias plurimas Violentias et oppressiones damna et Incommoda passi et infra scripta de facto Commissa exercuisse Sunt plenas in Legibus Jnquisitionis Succubuerunt Imo Contenti Volentes Vera in Majores Seu respondendo Ausi actrices de bonis Segesti Jurisdictionis Civitatis adivitalitatis Subjecti expulerunt Inventaria intercesserunt, recevutis ea Scorsu Registro Descriptas Civil intercesserunt alias plurimas Violentias perpetrarunt ad extremum se actricem ad recognoscendum Ejus Alleg. in pensionem Jnscriptionem cessionarie Sup. summo Quadrigentorum Ipsphonsi Actricis Not. Gabrielis mantis Suis Jusciptis Sup. Ex indebit Summam cum Excolvit Petit ejus Judicem Ordinem et Jubendo pro cessatione Curiæ cessionis tum quia propriis Rationibus Volentibus perpetrata absque debitis Sententia Judicij nostri Stringi et Respecti provideri Alias Citationis ipsa de premissis Citationis Executionis Judicium Ordinem et provisionis Actis Ejusdem Alias et quia Actis Petit Valentinus Actrix Actis Judicio Officij presentis Comparens Jure Affectationis Actis Actis Edidit et consensit Judicium Officij Inquisitionis Partis Actrix Sup. contenta Citationis et Protestationis Partis Actis Sequentes et Actrix Sententia Actis N. Sup. Oppositionis Actrix petam recognovit Quia ipse Citatus ad Bona Segesti Sancti Andreæ Apostoli Curia pendens tunc et eius Mandatis

Decretum adiudicationis inter Gh. Bromierskie

In causa et actione Iudiciaria Infrascriptis inter G. Marianum [illegible] Bromierskie filium Actricem ab una et Gh. Ludovicam de Raphie primi Ill. Mar[illegible] Zakrzewskij Thesaurarij Plocensis ac prodsens secundi nuptas Gnosilantis Michi Vicenetarij Castren Plocen[illegible] Mentam Apolinaru[illegible] Zakrzewskij Thesaurarij Plocen Filiam cum debita abatinga de Iure communi debenti authoritate et assistentia Iudiciali ad recognitionem obligationis ad instantiam Adami Brzuminskij Fratris sui Actricis super summam Quingentorum florenorum polon. argentei monetae in scriptis per ipsos peperdisse in bonis Chudzynskie majoratus Act recognitis et secundo post obtentam contumaciam petendam ad Iudicium prodsens pars ex una altera citatis ex qua tenus Ipsi summam eandem una cum Provisione a confessione scriptionis obligatorias Iudicialiter relatis, extenta Iudicij nostri stringi et compelli prodsens alias citatus ipsa de premissis latiorem inveniri in dicta Iudiciali causa et processu partibus ipsis utrisque et quid actrix in assistentia Gh. Pauli Gierczynskij inter citatum prodsentandi Michi Vicenetarium Castren Plocen. suscitatorem ex altera inter easdem Iudicium de prodsenti comparentes seu Iudicialiter contestatas quam partibus contrariis Iuris ordinem prosequendum ordinatis exceptis suis ex causa decisionem tantisper causa premissa necessariam addilationem Gh. Antonij Zakrzewskij Iudicij Plocensis portam citatam elapsa quod dans prosequentibus querelam Castren Plocen. finis prius et proximius habiturum instrumentum celebrandi edictare subsecutionem in causa edendus compareat nebis subpena citationis presentatoria decretum.

De Inquisitionis inter N. Kowalewskiej

In causa et actione Iudiciaria Infrascriptis inter Iustigatorem Iudicij officij prodsentandi cuius et Actorem ex una Michaelem Kowalewskij Actr ab una et Gnosilantem Michaelem Kowalewskij Rei ex altera in Iudicio manifestationis et testificationis et obligationis in Iudicio manifestationem et testificationem et obligationis in Iudicio manifestationis et testificationis et obligationis in Iudicio manifestationis et testificationis et obligationis in Iudicio manifestationis et testificationis

Dilatio Romanimbeton inter Nicolaum Jacoubii et consortes
Instansa et Actione Judiciana Instanciis inter Lucam Nosa
Actabana et Valentinum Brodowski sortis certitu
Olim Dominico Sth Instrumenti translationis Authentici a Nicolao
Cracy Prenare de Verbe translationis Valentini scelshi relicti
De Cowalskie ultimo voto ad Valentini scelshi relicti
Bonis et Imperij summa Centum Florenorum Polonicorum
Bonis et Imperij summa Centum Florenorum Polonicorum
Pro N. Matthiae Cowalskie Nobili Nicolao Chebda et
Nobilibus Elisabeth et Mariana Cowalskim sororibus
Ipsius Stenibus Inscripts recognitis Judicij presentis per
Ipsius Stenibus Inscripts recognitis Judicij presentis per
Judicium reclinis Sententia Judicij presentis stringi et compelli
Judicium reclinis Sententia Judicij presentis stringi et compelli
Judicium reclinis Sententia Judicij presentis stringi et compelli

Continuat Acta fere ecclie in nostro Archivo Immaculate Conceptionis
Beatissimæ Virginis Mariæ de 1720

Diabolico Generis Inter Micantes et Virle Gere
Jgitur et actione judiciaria in sua scripta contra Antag alterd
Judicij Prudentis ejus de latis dem Sto Evgen Jure sumsit et lecta
et G. Simonis Wolewski Consulem ordin. ejusdem ab una
et Ss. Antonium Parendem Josephum Casimirum Wolewskie tam Ma-
rianna Wolewska Consortem Rdis Valentini Scipionis Jsco
vero vo Rdis Josephi Wolewski ejus Jugalem Wolewska
Consortes Rdis Martinum Baldowski Sororium Jpsi Supra scripti
Rdis Josephi Wolewski et ipsi Consortes Mantatos in
Maiorem authoritate et assistentia in hoc casu petentes
Jp et obedientiam ordinem Curiæ citis auctoritate Jmperiali
ibi post obtenta Contumacia primo ad Judicium Consen
pente ab actrice Acta processa ipsis postea legibz
et Constitutionibz Regni quo nomine Ejus petitum
ne Concedere ac Mandare Jubent omissis verbis et
prosibent attamen ipsis in Contrarium certo Legum pre-
Sendo et subordinatione Rdis Antonij Wolewski Parentis actri-
cis Curiæ ubi recedat sub Juramenti et dat Sum oppere opus
Senent Semina ad rebz vanis obstilatis reservant rem
mittas et ipsi Seminis Interrogent actricem Coram
Senent Convulneranum ordinem in Educatione et prosecutio
nis Iisdem ipsi Summa gingentum florenorum Polonicalium
actrici Servienti de Bonis et Bullentis existentibz Inventarium
Omnia detricis ipsius ac alias pro mittis pennis de magis
mediocria Laudant pdnaq; exundamenti et Executibz
et in se tractenunt ratione quorum Jpsi Scabinj Civitatis
ejus Citationes ad de Comissis latarum se clarantibz de
Judicium maiden e et Proveniente partibz ipsis actrici et
Actrea et Rdis Joan de Wolewskie Wolewska pbrorum
te et Rdis Stanislaus Wolewski Comendarum Jurisdictionis
Quod Judicium Officij Jpsius Jdemabiter Comparentibz et Non
Judicantibz Certe et Constitutis quod partibz Controversij pa
Dicta Quod Judicium Jpsius Judicis et Scabinis Jurium partibz Actrici
Docere partibz Citatis de termino et Contentio et quomodo Judi
pende Judicium partibz in terminis et partibz Comparentibz et Non
Affectatibz partes Citatis dari Judicio Scabinis partibz Citatis Comparentibz ad
Judicium partibz Actrici

M. C. Jovis prox. in Cur. Brancwo Autentico et jurato recognovit ipse citationi literali Litis Illustr. Stanislai Dembrowski cum protestatione citatus die Lunae prox. in hac relatio sexta forma.

D. Matio Jonsm. inter Illustr. Stanislaum Dembrowski In causa et actione Judiciaria ex una scripta inter R. Alberta et Joannem Matthiae Stanislai filios Stanislaus et Thomas filii R. Joannem Matthiae Stanislai filios Stanislai Alberti Dembrowski et Marianna Procuratorio nomine Illustr. Matthiae Dembrowski ex altera Jonsm. Procuratorio nomine Illustr. Matthiae Dembrowski Consorte cum Mandato ejusq. Authenticum Jonsm. facti ad Judicium ipsum pars actrix citationem literalem ejusq. relatum ipsa sexta forma coram Nobis exhibuit petens eadem decernebatur in Regio Terrestri Brzesc Litewsc Judicio ipsum Jonsm. expedito ad faciendum ei ipsis debitum Judicium ipsum actrix quatenus ad mentem Juris Municipalis Regni admittatur ad monitoria decreta Summaria cum Mandato Juramento et Cautione solvendi Sententiam rejectae de simplici et indocumentato actionis Judicatae petitione propriis propriis eius decreto redimendi injuncta restitutionis ipsius Sententia Judicij Jonsm. effecti ad praesentia tempora citando alias citatione cadente Commissarium in se existente in diem hic cernendi in decreto et praemissi partibus ipsis actrix et quo actionem R. Alberti Stanislai Stanislai et Thomae actionem Jonsm. ne praejudicio citata per Illustr. Dobieniecki Dunin Sacr. Cor. Judicem Officij Regni Commissarium ad repraesentandum ejusq. dictum Jonsm. Illustr. Joannem Dembrowski citandi ceteris de citatis causam praesentis suspendat suspensamq. esse declarat ad deposita Gubernatorialia Castrensia Brzesc Litewsc Processus ad finem in Costis Platea celebrandis cum partibus citatis in Pallatio tutelari Judicij conservando competendi Terminum in Continenti Jonsm. Jovis S. Stanislai de Bracho autentico et jurato recognovit ipse citationem literalem Litis dictae formam citatus relatio sexta forma Cadelline.

D. Matio Jonsm. inter Illustr. Brancwiczki et Szapelie In causa et actione Judiciaria ex una scripta inter

Gorena 2 Dies

Judices officij predicti et ipsi de latore GG Damiani de
venetijs et Antonio filio Bernardi de Arsa et GG
Stamatio et Stefano Zanarachi de Almissa Simone
Consorte ejusd. Stamatis Zanarachi filio Francisci de Slo-
nice vnare Stephi Pregnatij Famulos ipsius Comitis Ja-
nuen Marcelli Petri Dobronice et alios subditos dicti
Comitis et de busca de nemine ibi ad Petitionem ipsius
et quia fuit victor ad dictum quo Mandato dicti
subditos et famulos alij subditi dominorum aut
tatibj et assistentij predicendo protestationi et ibi
dem coram dicto Comite fecit sequendo post
obtentu Comunitie petrari ad suos ordines par-
te ab altera etc. ga ipsi postquam legibj
et constitutionis. Item quod nemini liceat ab ipsorum
et damnificare jubent omnino vetent et prohibent
et publicationem ipse in attento hoc regire cum quod
post ponendo non consentit contrarijbj violenty man
fecisse perpetrato verum et qd GG Zanarachi simul fecit
in maneries seze resolvendo causa sua se actore in fundo
ipsius proprio ad Baronum multum genere invadendo ad
subditis ac famulis ipsius dicti dominorum fenestas
ejaculuerunt in seprimentes damna medietate causa
runt in frumentis et prato damna per debentes
runt in pubblicum et multa intulerunt nec non
peccora in pubblicum et multa intulerunt nec non
subsequenti tempore equos ex pascuis suis abstulerunt
intulerunt ibidem unij eq valoris 20 Ducatorum
tympanum macerationem illi causarunt in ordinata ac
tympanum macerationem illi causarunt in ordinata ac
vnius eq valoris centum viginti tympanum mutilarunt
et actores circa has violentias se opponentes defenderunt
in malis manibus et bandis obiecerunt calumniarunt et
ac post actum filio via publica interceperunt ibi
et clopetis ad eum explosorum interimere attentarunt
aurem eq in quo ipse dictus Actor vehebat explo-
peto plumbeo transfixerunt et Ecclesia discedentes in-
tempore et locutis fecerunt attentarunt alias violentias
ac damna seu actorib in civitate existentibj fecerunt
et quod leges ipsis obsequentur pdictis pro qualitate facti
in eis legibj descripta succubuerunt et ipsis
decernendi citandi et hic omnia statutorum pretorum

Lubditora aut in defectu ipsorum met responsione citata
alias citatione ipsa de cetero in se existente
in die rodierna in audiente et proveniente parte
ipsius actoris et Dñi actoris p. G. Antonium Brzezinskij suo
et aliorum bacharum nomine pdonaliter citata p interpre
G: Lorawskis p. G: Antonium Brzezinskij p. Interpe dicti
p eorum ad repositionem ipsi G. Brzezinskij dati relatus in
primitiva G: Stanislao Lorawskij cui ceteris co citatis
Judicium Judicium Dñi Jesu causa presente Suspendit
Suspendens ipse declarando ad sequentes Dies ad
Cathedram Dñi proximo ad hic in hoc ad hoc hic q m
testimenti M. L. G. A. Gregorij Dobieckij exporte
vit ad Curia Lubocin feria 6ta tui et ejd primo
ergo presenti, et scribch relatio juxta forma
concessam

G. Jesum Inter GG. Laskiel et Lorawskie
In causa et actione Judiciaria intrascripta intis Dñi Antonia
Edelstein Admonimenta in GG Zoltowskie et Dzierzanskij
In causa et actione Judiciaria Intra scripta intis Instigatorem
Judicij officij presentis ejusdem Dñi Albertum Josephi duq
rum Sluciensium actorem ex una et Dñi Antonium Dzierzanskij
Judicium predictos inhærendo manifestationi interessatorum
Judicium predictos inhærendo manifestationi interessatorum
Sub quam actis authenticis facta 2do post obtentu conta
mandata ad Judicium predictos parte ab altera fuit procedia
ipse pretitis et constitutionibus dicti quibus almis Ordina
nare et debet imo fieri vetant et prohibent easq; penitus
nullas et tales actorum invitatis omnibus sua diffamavit
Dñi Dñi Dñi actorum invitatis omnibus sua diffamavit
dissenerauit in quibus cum fama et depetis provocavit inten
tionem attentauit et certe intentasset in diversa proclivia vadia
rejudicando actorum et alias et aliis curiosis invitatis
do pretio ejus quo declarauit eandem averam rejudicatam alias
plurimas violentias peregit et perpetrauit quas exinde ob
gantes succubuit et injetraxit qua propter Dñi alias statu
ipsa et predicta actore in se existentia in Dñi Dñi Dñi
et proclivi partibus ipsis aliis inter Dñi Judicium presentis
comparendi et eam Judicialiter introducentibus quarum
Dñi Judicium predictos fructus exauditis tenis partem dicti
Dñi Judicium predictos fructus exauditis tenis partem dicti
dacre partem dicti de jure et contentis adinvicem tam ad
dicti actoris tam partis dicti Admonimenta ad
ejusdem pro se necessaria dicta, cognitis querelarum costeq; facien
dis prout ipsi alias pro parte Dñi Dñi celebrandis, tam ejus
dictibus ultro in predallegatis Judicijs conservando et imple
rendi perscriptionem.

G. Admonimenta in GG Trzebinskie et Lisowskie

IHSJA

In Causa et Actione Judiciana Intrascripta inter NN Elisabetham Zedesla primi et N: Alberti Gaiewski ad præsens Zdicaptas Gnosi Alberti Trzebiwodi Consortem Mlm Ludovicæ et Mariannam Gaiewskie filias eius et N: Alberto Gaiewski procreatas Actrices ab una et NN: Mathiæ Patruum si ad causa præsentialiter videat tum Venceslaü filiastrü et Joannis Filium Lysowskie et quid mantatam Actricem cü manti Ipsius minorennis Actrices cü Tutore de Jure incumbentium authoritatem et assistentiis rectificatoria revisicando ipsis causam et Actionem Judiciariam morte ab Parentis Ipsius N: Venceslai Lysowski interruptam in Librendo Decreto Judicij Officij præsens inter se Actricem Mlm ac ad mantü sui ab una et N: Venceslaü Lysowski ac ad Partem Ipsius parte ab altera prolato ad Judicium præsens parte ab altera Citta Quia ipsi insatisfaciendo eius Decreto imo contravenendo quo mediante N: Venceslaus Lysowski ratione Ipsum patratarü violentiarü in persona N: Alberti Gaiewski mantü et Parentis Actricum sessio Turnica castrj Lipsen et spatium in eod Decreto expresso è injunctos atq in egressu de stari solutio dupliciis quatenus Mlm Marcam Bolom Mantü et Parentis Superscriptarü Actricum est assignata attenta Partes N: Venceslaus Lysowski reg Sessionem Judicam expleat neq Marcas ejusdem Decretü quoq propriis sumptibus declarandis ratione præmissa Contravalationis Decreti Sententiæ Judicij Officij præsens stricti stat Alias Citatione eadem de præmissis lata vt esse exhibite in Mlm N: Alberti Zdzinski suo et aliorum nüo Actorum pleniü Citta Antenio Gnosi Gaiewski coram Judicio Officij præsens compariturü ad assectationem Partis Citatü datü Citatis eidem mandatum fuit Capiendi præsens sufficientiam ad sequentes Venceslaü Castrj Lipsen celebrandos Trinü Partibus easdem Citatis præallegatis Judicij consideratis Comparitionem Exemptionem Litis Contestationem M L S H Gregorianis Statuti de Juramento Authenticus et Juramentatus recognitis finibet relatis ad hanc Villam Lysowa Festa ante Festü Sanctorum Apostolorum primo proximo obtenta Juxta Formam Cancellariæ

De Inquisitionis inter NN. Rachorouski et Lysowski.

In Causa et Actione Judiciana Intrascripta inter Instigatorem Judicij Officij præsens eius Delatorem N Jacobü Lysowski Actorem ab una et NN Mathiam et Mariannam de Gluchowskie Rachorowskie Conjugales Reos ex altera Contumacios pœnam et quid Monta Consequenter ipsius mantü Authoritate et assistentia in Librendo Deo Detestationis Sententiam Actis Authenticis facta ad Judicium gen Pars et ab altera Citta proce qui a ipsi postpositis legibus et Constitutionibus Regni nostri in hoc Regno Poloniæ et Dominiis eidem inno vetant et prohibent attenta ipsi in contrarium earum Legi Processu do nec pœnas in eius formidando se Actor Mlm in variis in locis multis eorum personis verbis in Convitiantibus et dicunt dictorum amant in realias nunquam probanda et obrevolati in Judicij exprimi negue unt obiecti at quot maiorem sui Actoris pro Delatoris testiam et Fortunas Citatum Sylvas Actoris proprias exeidunt metos in Fundo Actoris proprio disarayunt et sibi arcam acceptos in Bonis Herbaceis pro Citta do se Actoris pectant applicarunt Lapidis in eod metis existentes effodiunt ac in eod Fundo Actoris extraxerunt

pq̃ omnia contra Legis lẽm excesserunt pdnaq exurde em legalis
t succubuerunt et succumbere debent pro quibus sup ipsis declarandis
nihil omnino ex eo fundo condescendendum et faciendum putat Annos
participato sententia Judicis nostri in iungi petant Alias citatio
ne eadem premissis latiore existente in dicta Judicia ad eadem et pro
oloribus ipsis utinq et quid datur iter fieri per Mich
am Kacherowsky Jus et alioquin fieri debere ingrediendo iter
affectationem coram Judicio officij prdicti comparentibus Partis
ad affectationem Partis Actoris et dicti Inquisitionis Partis
citatis ad segnentis etc

Munimlatorum inter GG Bromirski et Jarosh.

In causa et Actione Judiciaria Inscripta inter Gdinianum
Bromirski et Andream filium et vero Gregorium Mariannum Bromirski
fratrem Germanum abuna et Gregorium Antonium
Bromirski ex altera partibus Agitur de hac lite decisa fratrem Gregorium
et Albertum Jarosh et Michaelis filios 2do post obtentam contumaciam

officij de Bronowo. authenticus et fidelis Vicarius prout Scribatur Relatu ad Bona Lazowo. 7bris post Festum Sancti Martini Pontificis proxime elapsi anno &c. Quarto formam Cancellariae.

Bonifr heredes et Successores bonorum Leoncius de Luco citationis Executionis Impetratores versus Nobiles ad Portas Illustres Dnum Stephanum Jaroszewicz Cathedralis Plocensis.

Ad Terminum hodiernum Petitum Actum Executionis Ipsa scripta Relationis literas Nominatas Ven. D. Valentinum Lipnicium Vicarium Luco Rotarium Dnum Executorem et Bonorum Postres Plocen officiose perscrutantes ipsi Literis subscripsit et ad Acta Postres Plocen per eos scripta citationem Terminum citatis Leoncius ante Tribunal Lipnicium Curiae coram Bonor Illustris Stephani Alexandri Pawlowski Capitanei Vladislaviensis Curiae Postres Plocen Generalis Bonor Illustris Nicolai Pawlowski Vladislaviensis ad Illustris Nicolai Stanislai Rajewski Cancellarij Cathedralis Plocen Generalis quorum modo recitatis Actis Petitis Postres Plocen Nicolaus Stanislaus Rajewski Cancellarius Plocen ad Sessionem Suam ordinariam ad D. Bartholomaei instantis Rosciszewski consortis recenditionem ad D. Casimiri Malewski Relicta vidua Dnia Divisionalis et ad eos D. Malewski Generationem ac Josephi Illustris Nicolai Stanislai Memoratis Bonor Leoncius Luco Curiae succumbendo ad Bona Petentis ex Actis Petitis Sanctum videlicet Rajewskich Recitandis

Jun.

Ligor Reverendor adq. D. Alexandri Bromfeli
et conjuncto ipso Honorabili communi Consilio ab Illato
Illustri Rendissimo Deposito Vadisteveri obligo
autalio quovis Jure supposito Stabilendi quarta
Jurisdictionis Testi Assumptionis in Coelum Beatissimae
Virginis Mariae Anno Dñi 1726. Coram Valen
tino Leonisvelli Vicehatario Illustris
Burgrabio
Castri Altus Rocca existentia Pro R.mo Decano
ni Superioris Alberti Colmsteins Ecclesiae Mis
sionis Pro Honesti Laurentij Leoseniabe de lo-
maesewo ad Retum Bieb ejusdem Civitatis
Illustris et Burgrabij Castri Rocca Altae
rendo legibz Ind. de Pragerna Executionibz Jur
aito Latis faciendo munera officij sui additionis
ad Regios Capitaneo Rocensi habitis Capiendo
Exceptionibus Illustris Rendissimi Domini
Duplicis Caroli Andreae Rocca Actoris ex
Incarnatis die Lodenna in actu contenta cum
supra scriptis R.mo ac Illusto Mto ad Bonadyspab
Nominata Lisielewo vigore Decreti pendentis
tionis ejusq. Publicationis de actu in Castro Rocca
Altae Executa causarq. actus Juris Jenaedo
post Festum Purificationis Nonoskiensis Virginis
Mariae Anno presenti et instantia ejusd.
Illustris Curatoris Actoris et Executorum supposi
Expeditis Impensis et subsequentibz Honorabilem
Lisielewo ac modo quovis et Jure titulo ad
eam bona se se interessantibz occasione pred.
Summar. Decreti comparitionis adjudicatae

adjudicata & q̃ncq̃ Decreto Boccha ex ñe
Instituto et dctonis ysd Lucidano Lobo ĩ pon
cta Dd eadq regulantium q̃ Illustris Sotto
ñi Dñi solutionis obtend et Lubicad p̃ q̃sq
perdecti condescendit Jurisdictionem suam offi
ciozem Constituto prig pcuz Rles Curie
Le publica circa ejus modi stelionatus cuisdm obli
gri tenta p̃clamato Perdacis Lastro vnaq
Tam Scripturam Brevium qm̃ p̃ Perdacis
dosq̃ comparentem ejd Rñi acclamare deman
dauit quo audito ad porte Actoris p̃ter compa
rens Petrus Andreas Petry Lourdi Menipo
tens ad urgendam Executionem Justicie q̃ regulis
supradicto Decreto penaq Bñi ejusq Bulla
tionis urgore ayens ex dicto Decreto petijt ip
Menipotens ñe ejd Principalis executionem
in Bonis dicti p̃dagi. qd Executionem P.
Burgrabij pagere recusit verbgoniam ex
parte dicta p̃ter veniens ad actum Execu
onis Lr Posicionis Lebdity de cui vita Legis
tenor ñe Perillustris Burgrabij Posito Ver
dictorium ac alijs dicti Lr Executionem
Lris forensibz verbis Bonis Lr Clenegi y
no dep̃ssan Impiorem Wiebrosa ego Ma
Lydsa Bobosa Procta no Lrgo Juramen
go y Dessyd Posa anyd Lobo Jn Ben.

Pan roy wiedrat z poswic ktory ma Sprawe
dostatek do kuiaw alias Mł Zgodzicy z:
Inf. ktyddem Kanonikom y ich mandatoriake
Zato Zgrzat y addanie nayz prozbie Expu
grecia et plenia p[ro]missi Rowie z Dlugosz
attenta z[ue]gnodi Impugnatione causam hinc
inde toto illig efatu ac partibz ytb prodicta
dicatione prefixo termino demandat Execu
tionem ad Judicium Sandecz Kocz cuius ca
Otens en exist remisit remittitq[ue] p[ro]d[ic]tos
partibz memoratis tunc in ipsa Judicij Sandecz Ko
cz post festum Natiuitatis Beatissime Virginis
Marie celebrand Regend et conservand per
solennem Decretu[m] Jurisdictionalis vigore va
lentiq[ue] clementiarii Vie dotarq[ue] Civ. Cracouien
Burgrabij Castrens Alter Kocz manupotia
Jndiem hodiernam incidente et proveniente Egregius Ca[sp]ar
Stris Actor coram Judicio officij p[rae]sentat plr Comparens et Ter
minum eundem hodiernum per totum Judicium p[rae]sentium
audientiam legitime attentans memoratam partem Rea[m]
ad Jus Judicij per mortem Regis Generalem Honestum Grego
rium Sobiechi Judicialem tribus et ultra Juris forman di
cabus qualuor clamatt et vocatt non tamen Comparen in Juris
ulteriorib[us] sortis facient Executionis Condemnabit Condemnatq[ue]
p[rae]sentibus Ad Quam Executionem ulteriorem Sortem Jdci
em Judicium p[rae]sens Officium Competens Ordinauit Pres
Valentinum Kaparowski Notarium Jsdem Jaworzno
Burgrabium Castrens Kocz addixit et deputauit Eun
dem Burgrabij ad primam Partis Actoree Regis
tionem Decretiq[ue] Jtem et hibitionem Debitor[um] Judicio
rum Sortium Oppositionibz Inde declarand quo

Vide 2 Sub. huc paragrapho post 4 chartas ultra

Decretum Statutionis Laboriosi
Czartowski inter M M. Narzewski
et Zielienski Subdapiferanos.

Sub Actu Feriæ Secundæ in Castro Plocensi in
Crastino Festi Immaculatæ Conceptionis S V M:
Anno Dñi, 1726.

In Causa et Actione Judiciaria infrascripti int Mfici
Josephum Narzewski Antecedaneum Capitaneum Bo
browicensem Actorem ab una et Mficum Andream
Zielinski Subdapiferum Plocensem pte ab altera Se-
cando post obtentam pñam Contumacia adhærendo
officiose Aresto Citatum pro eo Quatenus ipse labo-
riosum Andream Czartowski Mfici Actoris Subditum
una cum Rebus ipsi propriis officioso Aresto apud se
Innodatum extradat Sententiæ Judicij Officij p Sertis fini-
gi extraditionem instantaneam Injungi, Qđ quod Ju-
dicis erit exequi, Præsentibus Citatur alias Stationi ipsa
de proxime latione in diem hodiernam incidente et pro
veniente ptibus ipsis vdis, Actorea per Gnæum Fran-
ciscum Wiazdowski Plenipotentem Inscriptum Citata
per Grosum Ademum Sokowski Camerarium Terræ
Plocensis Plenipotentem Inscriptum Coram Judicio Offi-
cij p Sentis Comparens et Secum Judicialiter Controvertens
quarum Controversijs Partium Judicium præsens Cog
se Indutiis ex auditis decernit Quatenus Citata Pars
Andream Czartowski pro Cujus extraditione conveni

pro sequentibus Lucelauiæ Festiv. Nativ. Terminis proximis abhinc celebrandis ad Judicium suum p. prius meliorem Informationem Statuat sub pœna Banitionis Lud in casu Decreto eid. Contrauentionis et ejusd. non Statutionis Super eod. Citta et bonis ejus omnib. Decernit et Terminis publicand. in ysd. Sequentib. Diebus per hocce Judicium Conseruat perentorial. hic in continenti mihi Rdo Gaelis Præsidi et Adamus Janus de Niederborz authentica et Juratq. exhibito et producto authentico Officio p. senti notus palam Reat Quia ipse Citationis literis ~~literis sigillatis~~ Cinsert. Copiam similem pro Terminis præsentibus seruiend. petitam contra præfatum Cittum ad bona Strzallowo Feria Tertia post Festu Sancti Matthæi Apostoli et Euangelistæ proxime præcedentis et ejus primam ex qua pœna Contumaciæ Citatis textis tempestiue ante obtentionem ejus inuasionis gra Septimana detulit exportauit de quo præsentem Dñis mihi fecit Relationem: Dilatio Muminorum [illegible] Spiram Cathedralem de ultrajecto Gratianopolitan Lugdunen Cestrensis Rodomagen Bituricen Remen Senonen Treuiren Coloniæ Agrippinæ Bremen Salzburgen Moguntinen Bisuntinen Basilien Argentinen Spalatren Salisburgen Patauien Olomucen Gnesnen Pragen Ratisbonen Herbipolen Wormacien Trident. Aquileien Constantien Augustan Eystetten Leodien Metten Virdunen Tullen Verdunen Basilien Lausanen Sedunen Curien Brixinen Frisingen Lubecen Ossnaburgen Paderbornen Hildesien Halberstaden Verden Minden Camin Ratzeburgen Schwerinen Lubucen Misnen Numburgen Merseburgen Lubucen Misnen Numburgen Merseburgen Lubucen Misnen Numburgen Merseburgen

Sanctus A Borowski et Imp. S Curia Nuncupata

esse perpetue Bonitor Communi Civitatis Leopolis declarari ad Cancellariam
Regiam Bonitatis perpetuam Ill. & Egregium Dominum Leopolis Judicem et Consules
Civitatis hujusmodi Deputationis ad Judicia Ordinaria Bonis perpetuis
ram Supplicata Impugnationem eis quoad me Impugnatum est nec Privilegio obstare
net Impugnationem eisdem quoad me Impugnatum est esse perpetuo Bonitor hic in Acie et
in aliis locis publicationi consueta Casta sua voce insteri pactor veritatis Ordinationis
prium ad Judicia modernorum publicum Congregatorum proclamari publicari et ad
notitiam omnium et tunc per Regiam Majestatem de quo hanc Regis Bonis eisdem publi
cationis ad Dominum Judicem et Consules pertinet Bonis perpetuis perennitati
tuum et Cancellaria Regia Bonitatis Curia Cancellaria Civitatis Leopolis cum
bus suis effectu ad Regium locum Capitaneum Regia Majestatis Bonis Castrensis Civitatis
et quod suis dictorum Privilegiorum Impugnationem et si quoad me Impugnatum esse
Bonis suis subsunt et consistunt remittat remittatque Deinceps

Actum Die Mattei Nemimentorum inter Prodtalcantes et Convictos
Juxta Actus executionis infra Scripta in Bonis infrascripto
mandato officiose per generosum Burgrabium Castri Rosen
especial manu ipso propria subscripta tenoris talis
Acta in Bonis Villa Zmijewo Feria 2da post festum
S. Matthei Apostoli proxima Anno Dni 1730 Coram
Burgrabio Francisco Cattery Rosen Nicodemo Prosten
tio Alberto Zmijewsky et Andrea Bebr Nec non Alfon
sio Rex Procop Antonij Sycziniak de Sieglowa Authen
tici et Juratis ad actus Probos adstantibus et Regali actorum
Officium Prosens executionale ad S. Burgrabio in actu con
sensu instando Regio et Constitutionis Regni de pera gen
et executionum by Senatus manneris officij sui Satis faciendo
ad Instantiam et Officium regentium Stan Laurentio et Mar
tini Sipo de eisdem by actoris et Juris incolentium Sup Nobis
Matthia Francisco Bartholomeo et Paulo Zmijewskis
Civitatis Juvenectis Causa Reddere Summum quorum
vim et super dictum Bonitor Privilegium no
requisitionis Supplicis Seu Summum exhibendo Bonitor
vationis Regia de Summa quadraginta florenorum
Polonicalis per et Juramentum Actoris exactis pecuniis
dum Partium et Resolutis nova per citationis pro
sua Causa ad decretum Regium postea ultra bannitionis ad
ejus Publicationem in Castro Rosen in tribus Juvenectus
Castrum Rosen Curiae Officij Judicij ad Compilationem
continuo Causam in diem hodiernum ad 2da ante
festum Bartholomaei Apostoli proximo Anni milleni
presentia de Consistio Bonitor in se existens et Instantia

eor

erod obstante et publicata ad [illegible] supra fata Jmi-
jewo cu Jtt et Jtti in acta contento Condescendit Jurs
dictionem sua executoriam Vrga Seguritate publica
actus Jurisdico debita et per voce Jtis Denunciata &
Jundavit Jundata ita q Juris dictione et ad primum
in Sorte Jtis Bartholomei Jmijewsky partes tam Actor
eu Jure Vincentem quod Actt Jure victum ad Sortem et
defensu Jurisdictionis memorata Jtis Actumare Mandavit
ad cuius Actus actametus Inter Comparentes Jtis Mar
tinu Modzelewsky Actor et Jure Vincatu reproducto
supra Scripto seu potius bonum eu eo habbreviatum
petivit Nru fratris sui executoris forte q sinistram
et in Dilatione suam et pape exadversu Inter Jtis
Agnes Myrzchowska famula Testis regnoductis Juratis
Solu modo his verbis, Bronie y Nie dopuszczam Tey Exe
cuciy q dyc Sama prego wdowa niemasz odjachat
Exciy q dyc Sama prego wdowa niemasz odjachat
do Piechanowa Demu ad Sortem Jtis Mathiae et Jtem
ussi Jmijes Kich Actt Jure victor Dic et actu supra
19 exty eu supra Scriptis Jtis et Jtti Condescendit
ista Jurisdictione partes ad Jus
dicta Jurisdictionis Jtis Actumare demandavit ad cuius actametus
Solutus Praesens Jtti actore demandavit ad cuius actametus
ned Jtti supra fatq Jtis Martinu Modzelewsky petivit
executionem de bonis Jure victoris pape exadversu pemien. Inter
Jtis Jmijes Kosinska Consors Ejusdem Jtis Mathiae Jmijewsky
his verbis Bronie tey exeduciy y nie dopuszczam Sama
y Biata Jak Exciy wdowa niemasz ale Ziady do plocka
y rez Sadzic Exciy Jemu Modzelewskiemu tu goo
ad Sortem Jtis Jacobi Jmijewsky pie Actu eu Jtti Ac-
tti ut supra Condescendit et Jurisdictione ista Judicio
partes Jus pretentas actumare demandavit ad cuius actametus
Cum Inter Comparentes Actor reproducto supra Scripto
decreto petivit executionem de bonis Jure victis pape exadversu
venientis Jtis Ludovicu Jmijeska Soror Germana Actti
Jure victi his formalibus Bronie y Nie dopuszczam tey Exciuiy
Jmmiemu Matki Swoiey bo ma Zapis od Jmci Swego
a Oyca mego Nadey Sortiumi setory posesje Jmyjonske et
fidei ni Consistentis q ad tertiu impugnationibus Generalibus
Causa Jtem Jus to te effecta ac partibus ipso nrsq ad Sedem
Castrensem Plocensem Secundo proximo ab acta p. d. Citem
Jtem ni Actis Plocensibus celebrandam remittit remittq Presentq Inter
venientibus partibus ipsis q ad impugnationibus Jtem Comparentes Inter
pto ni Intervenientis itaq Judicium hoc q mittit Jtis remittendo

consuetudinis ipsius in diem dominicam medium et
quemlibet partibus et Petrus et quemlibet actores et Stra Dusky
et Stanislaus Wiazdorski Romperatem ipsorum
et Petrus Franciscus Zmigrodzki sas et alios actores et
Dominus Ludovicus Officij Judicij et similiter comparentes et causam
Judiciales controversiam et quo partibus controversis Judi-
cium quem Dominus Ludovicus Officij Judicij et quemlibet
nit quoties satis faciat Dilationis et mittendo alios fa-
cisto Imperatoris Libris in antecessoribus Judicijs Concessis et
in instanti ad quemlibet ipsos Petrum Juramenti voto Judicij
et Stanislaus Rex et Stanislaus Kotkiecki de Bronowice Judi-
cialem admisit et deputavit quod Juramentum ipse Petrus
tur alibi et Judicium prinde Judicij Stanislaus partibus ex
primi mandat Domini et effectuando partes ipse vadat
et concessit hoc illorum Dilationem eidem ad Nomi
mentis causas Stanislaus Imperatoris de ad Legendi
Matrimonium inter NN: Gaik ufski et Lypo
Jus Prodibus ex Adjutatione literali astem Dominus Jaro
nis Legulatis Paulus Lesimirus in Jarosławiec et Andreas Jaro
Bezdzki Dominus Dominus Capitaneus Volhis NN Matthias Petrus
sius Causa Prodictionibus et Venerabilis et Venerabilis Stanislaus
Dominus Filio Lypovskim de perdonis Bonis et omnes quaecumque
mibus Regiae et nostra quae hac in parte sequimur
Capitaneus Prohibetem Mandamus et in Nomis Quaestionem
structi Officij Judicij Feria secunda primus et proximus
hinc ad Stanislaus Dominus celebrandi pter et peremptorie com
parentis ad Instantia NN: Elisabeth Prelata primo
N Gaikowski ad probandum secundi nuptus N Alberti Trebinski
consortis Matris tui Ludovici et Mariannae Gaikowski
Filiarum actricum quod vos et quilibet cum Mariti filio
cum Tutore de Jure in cumbentibus authoritate et assistentia
post translapsu Ipsius Stanislaus et filii dicti dimon prosecu
tionem Causa probandum sunt translapsi rei ficationem reassi
cendo vobis causa et actionem judicium an morte tem
poris dicti N: Alberti Gaikowski Mariti et Parentis dicti
quondam et N Joannis Lypowski Fratris et Parentis vestrum de
relicti et citent sepultus ad peratum Imperatoris quoniam
Juris gradus peratas decreta inter prosecutum et N: Gaikow
ski et actionem Matrimonium abunc et N Joannem Lypow
Fratrem et Patruum vestrum ac vos parte absente Prelata
audiant ulterius vobis ad ea in causa Jure procedi solutio
nem summam pro usibus in Judicialibus Imperatoris
eisdem decretis una cum litis pendentis expresserit et diuicendo
cundo quas ratione contra omnibus per Judicia probem
de clerici et id quod Juris est et legi et testationi proba
citamini et citamini sitis itaque Imperatoris et responsu
ri dicto in castro Dominus Zakliczyn ante Festum Sanctae Virginis

et Martyris

et Martyris proxima Anno di 1726 alias decedentis
interioribus accedatur eius de proprijs Actor in se
existente etc dett p R Albertu[m] Ligorium Filium dilectum
nre Procuratorem etc per Sindicum Ecclesiastic[um] Curiæ
Diocesis Ostiensis, et Veliternæ Judicem dilationem
Partibus etc dedit et concessit Quocirca Judici delatione
eiusdem mandata etc eam prefatis Rev.dis D.nis Gregorio
Equitat[i] etc Actori in sententia Ill.e et R.di Gregorio
Capicci de Cronbuco Authenticus volam dict[i] quia
Spse Citatione ad Bona Lisbonæ fi: Gente Ligurd
Apostoli proxime preteritæ anno prosecut[i] edulit etc

Dictus Munimenta Inter Ill.em et R.dum Gregorium Caracciolum Equitem
In Termino hodierno etc dedit Actore Carthen de
ex Jonas talis Paulus Ordinarius in Jure Actore
et Gregorio Jacobo Rocco Romano et Capite
Reg Vobis Ill.i et R.mo Dno Card.li Joan Caroli
et Alberti Riccardi Jn Eius Domino Rogat Sic
resp.dus Ill.m et R.mum Dominum Card.lem Nec non
Illustrissimus Dnus Marchio Jacobus Riccardi Actor
Jonis Vestris Gratiosis Obsequijs Deprecatur
gio et nostra hac de Parte Justificationis
petendo Citetur mandetur et Litteris Re
scripti Citetur mandetur et Litteris Re
scripti Citetur mandetur et Litteris Re
scripti

Jesta ad Recognoscendas Inquisitiones in Judicio Offi
Presente Joppe Emulabo Plenipotentiario Ultramontanorum
Fideiussorum et quod quia ex eis Recognoscendis Contra
Recognitum Decernendum Presentibus Literis et
adimplendis Fiat Jermanio Advocato Curiae Pauperum et Lo
cari Debiti in Civitate Plocen Jgnatio Rodowski Joseph Jer
Joseph Martini Sent. Primo de Januarii Anno 1726
alias Capitaneo Judicis Depositionis Causae inse
ctis Regestrum Jtem Poderunsque Inundatis et Pre
mente Partibus expedis Literis et quia Actor Supra
Authoritate Archiepiscopali Literis Actis Actor Supra
Literis et Testibus Domino Nicolao Suo Interesse
tentum Pater Interesse Hiacynthi Joseph
ad Successorem Domini Dobrski Hiacynthi
Prosequendi Pater Interesse Hiacynthi Joseph
berti Nicolai Regestrum Literis Actis Testibus
Coram Judicio Officij Presentis Comparentibus
Jandem ad Assistationem Comparentis Ejus Re
berti olim Stephani Alberti Nicolai et Debiti
Successoris hoc Judicium Ejus Dilationem ad
mentis ad Causam Plenam necessaria ad Ass
gnij Rotulis de Bronowo Authenticis Juratis Pro
Recognoscendis Citationibus Literalibus Regestris
Literis Testibus Testimonialibus Recognitis Con
Datos Actis Actorum Regestrum Nicolai Adsum
Sachary Dobrowolski ad Bona Bronowo
Jaroszewski ad Bona Mogilno Omnes Jurisd
Tertia et Quarta Jesdem Martini Sent. Anno
Decimo Actis Exportavit et Judicii Causis Jesd
Mus Jeab Relationes

pentibus Cæsaræ adhibitam Temerarij impugnationem Attentatam Executionem alteriorem Jussum pareque Teneatur Edicto subpœnis contemnentium officiales Locum Statuto vero Cassandæ autenam alteriorem portam faciendæ ne quis recipiendi quassi audeat impugnare pertinaces obligare bona Anis perpetuæ quæ cum impugnatore litem pendente Judicij vigore superveniet ejusdem executionis impugnatore et ejus quorum ante impugnatum est Bajatus Leribusius Inter eorum Judicij ejus stans et Forum eum Loderorum pro tempore Judicialem Curiam audientiam modo quo supra attentans adjus Judicis ipsum Judicialem Jones tam Notarios Tributos alia Juris parem omnes quatuor Status impugnatores eos quorum Juris impugnandos clamore pulsavit Juri taliter Examinatis Notarij Veterani ac Compatriotæ suos Cognitionales Civitatum quorum consuetudinarios Juris Leribusius Inter eorum Judicis ejus Curiæ litter comparens excipiendo petijt ejus impugnatore et ejus quorum Juris impugnatum est pacem Anis perpetuæ decernit Intentionis alterius ubi ea in causa Juris Judicis exequi et pariter pertractari et Judi-

cium ſpens ad Lite annuendo reſpondeq le-
gibus hñ et affectaꝺ ſer illustris actoris
ſuper impugnatore et ejꝰ quor nomie impugna
tum eſt ut bonis ipſo omnibꝫ poram hiſ ſpe
tuis Decernt ꝓsentibꝫ decernt Deandꝫ hu-
bliare hiis ꝓpetuis poram modo hmoꝰ de
creb et obtend Judiciam hoc hmoia cum
Rlendi hi Jrãem Judiciatem addidit et depu
tarit quiquid Rhõ hñ Dhõ ſatisfaciendo de
putationis a Judicio ꝓsent habite memorad
hiis ꝓpetuis poram ſuper impugnatore ejꝰ
quo vñe impugnat eſt bonis omnibꝫ eor
legitime obtend ac quoniet Judicial Laborigum
examio addita impugnatorem et hoc quod
nemine impugnad est ipſo ꝑpetuo hanctos
et de regno Polonie ſcripſit Anno priuat
Jniemoriam Contrarios et rebelles hostes
Regni hui inſtubo et ante stabam Judiciatem
de impugnatur Partibꝫ Circumſtantias Recenſio in
ſequenta mutatis mutand conditionis et ex
traordinem ad Judicia moderna Forum Publicum
congregand ſita sua vta ꝓsonica et honorata
Publicari ſolemnand et adnotitiam omnium ꝓ
ſentium Deducit degre ꝓsentem hñ Mñ ſcit
Deum pro ea publicand hiis ꝓpetuis poram
Judiciam ſtuj ꝓsentis causam hanc cum toto

eius effectu de partibus ipsis pro iure in dicta
Brisiis quatenus non expedit Iuris communis Regu
lare ad Instar Loci Sacri Capitanei episcopi officii
ordinarii competentes vel eorum Capitaneos eorumque offi
cia competentia vel alterius eorum quos infrascriptos
one impugnator et illi quos nomine et impugnato
rem concernit tangend vel tangere vel remit
tit presentibus pro expressis habend Generosum
Generosos Valentinum Iglauienski vicecapitaneum Ino
Lowczesen et Leopoldum Justhen Regentes Cancellarie
xtionem partis actoris et Decreti prius ex
hibitionem peragere teneri debeant quibus non
obtemperantes officiales sanctiti Decreti presentium pro
ad Curiam mediante

Die Sancti Georgii per M. Brudzenski
in Termino hodierno ex dilatione antehac Interpositis
Instantia pro Citato recepta et pro Judicium plene debet Conclu
sit ad Sequentes Quatuor Festa Pascha Pentecostes Termino. pro Festum
Sancti Egidij abbatis in quibus potest moderno. Cum Termi
no ibid Contento legitima Conservatione facta et hoc ex de
creto antehac inter M. Mariannam Mysłowską
et Casimirum Brudzenski ac Consortem eius ab una et Dom
Albertum Jarosewski parte ab altera lata quo mediante dilu
do Summa Quingentorum Florenorum Polonicalium Mariannae Mysłowskae
Sha. actrici Casimiro Brudzenski mariti Coram Officio Capi
taneo Desti Nobilitatis Sancti Joannis Baptistae per Judi
cium Gentis Sententia publicatiua pena Bannitionis in casu
Decreti dicti Contraventionis in Sequentibus Quatuor Festis
Pascha Termino est decreta decreto cum antehac dilato
tuo [illegible] ex qua dilatione Instrumentata Executio
in diem hodiernam Incidens et pendens Relata Partes ad
rea Coram Judicio Officij plene Comparens et Terminum
eum

364

eam hodiernum per totam Judicior pdor audientiam legi-
me attentans. memoratum Citatum ad Judicium pens. p M.R.P
Gregorium Lubiecky de Brodowo Judicialem Inbg et ultra Jeni
formam Virby quatuor aclamat. sent. per Citatos tales clama-
tus. et vocat existens. uti ante hac et post officium hesterne dem.
pestive p. Valentinum Jarosewski Interpretem ex pdicto Judicio
pdens susceptum et formotatum non stetit. imo et ipsis rebell.
contumax existit. Cujus contumaciam pfata Pars actora coram
Judicio officij pens accusando. petijt sibi Vigore antecedis decre-
ti in antecessum prolati Mtem Jur. S. Suprascripti. quemvis ad
publicandam Banitionis pdnam. ex vi decreti pdicti contraven-
tionis per pdictum Citatum secubitam per Judicium pens.
addi et deputari et Judicium pdens Jur. Communi affectatum
eiusd Partis actoris uti licite annuendo M.R. P. Suprascripti Rosse-
lii Judicialem addidit et deputavit. Virgul mihi Satisfaciendo de-
putatum sub a Judicio pdens habito. Memoratam Banitionis
pdnam ex vi decreti prenominati contraventionis per Citatum
secubitam ipsum met Citatum esse Banitum Juri Communi
Contrariam decreto Contravenien. hactenus ante et extra impon-
te ac vigatur Partibz Circuli Cubitatis Ploez. in pdens. multo-
rib Vand Conditionib et Vetus hominum ad Judicia modena fo-
rum publicum congregator alta dua voce pdicta et sonora
ta proclamavit publicavit et ad noticiam omnium protune
pdens in dubium deduxit. deppo hanc suam Jd mihi et loco pu-
blicationis Solito ad Judicium suum redeuns fecit relationem
post quam publicad Banitionis pdnam Judicium pfatum in
omnibus in acta pdens Juris Communis et Cubitine officium
competens videl et D. Jacobum Sokolnicky B.C.P. addidit et deputavit
pro R.B. Satisfaciendo munere officio additionq sui a Judicio pens.
habito. Executionem de Bonis Citati ad pdnam Partis actoris requi-
sitionem decreti Ploez exhibitionem facere et peragere licebit
idq sub pdnis contra renientes officiales inregistrq Ubi sanctiones
hac vero eandem executionem officiose agendam de Bonis
Citati nec te nec per has gratiis subordinatas audeat im-
pugnare personas idq sub decretis Banitionis pretactis pdnis
quod vos impugnatores Interpositi pleg. decreti hui Vigore

1477

377

1476

365

Rubichi de Brorovv Authenticus et Vicarius recognovit Quia
fuit ad Bona Laruova Feria post Festum S. Martini Pontificis
Anno predicto Retulit et scribere iussit Cancellarius Vicarius

tubet et Rdere jubent imo seno vetant et ꝓhibent dicto
rem ea tantum in eq̃tando ꝙ ꝓmissum dicto honorando
bovem inter Capere valeamus ꝙ ex eq̃ ꝓma causa
qui in Legib⁹ dicti sanctis executoriis ꝙq⁹ Lex ꝓvis
regendis sententia Judicij Prolat⁹ stricte Cassias
Litt. ipse de contrario latore in se ex sententiis modis
hodierna decidendi et ꝓvenit partibus ipse actrix
ꝙ actores ꝓ Illm Albertus Almeniensky suo Salario
actor ꝓ se altera Litt Samuel et Adores ꝓ consortem
Illm Albertus Consordi in assistentia Joannis Lipski
Reg. et alior Litt et actor Illm ꝓ ꝓpositis sua offeri
Judico ꝓpter comparentibus causa ad Statutum partium
Litigandi dati dilato Exceptionis partibus utrisq⁹ in mutuis
actoribus et reis Contesta Litt et ꝓtestatio nova
partium utriusq⁹ ꝙd ad sequentes quoralos Castrorum
Ploczen. tunc ꝓbandum ab hinc in casu celebrando
tunc partibus ejusd. utriusq⁹ in Allegatis Judicij sine
ulla dilatione Conservando copiosa ꝓrogando ꝓ omnibus
Dilato Ingressum inter Sed. Krasiewsky ejusq⁹ Socios
in actis et actuationibus ipsius Scriptis libris ꝓmissis inter Sed.
tum Bronisky actore ab una et Sed. ac Generosum
Krasiewsky Casimirum Castellanum Plocens. ad Regendo
oblatio ex alia parte exhibitum Litt ad Judicium ꝙm
parte ad altera Litt eq̃ in eo ꝙd ipse res mobiles
ac documenta Bona decimo reperta ꝓmissa ꝙ libros
notas tenderet et bona Bromirsko subdita ad Bona Sua
nocturno tempore evecta et apud ipse existentia ab-
isse et parte Actoris ꝓ manutenendum arrestum ejusdem
similiter extradere non velit ꝓ ea causa ꝓmissa causa
causa ad actus fori in Judicio Causa ꝓmissa ꝓ ea causa
vero interceptato ac amicabilem reputationem et Officiosa Ca-
stri non ex extraditorum imo apud ipsa retentionis Lau-
bitis Sententia Judicij Officij Plocz. Simon Litt actore ex
inter per Illm ac Generosum Krasiewsky Simonem Cathedralis
Plocz. ꝓpositum in eq̃ Simon similiq⁹ Capitularium
possessorem Actore ab una et Stanislaum Bronisky Ge-
nerosum Bromirsko quovis modo possessore ab altera
ejusq⁹ Bonis Agricolis Mathia Dicto Kubik de Bromi
ꝓpositis similiq⁹ Sabbatum una ex reis contra ac ꝓpo
ipsis impositis de post obtenta Contumacia ꝓmissa ad Judi
cium ꝓpter parte ab altera Litt eq̃ ea ipse Castra

veniendo legibz et constitutionz regni supra dictum
subdita ad sortē prole ac rebz aliis omnib⁹ suis ipsis
vtil⁹ et prijs de bonis quibus sibi alio dictorū defunctorum
subsistis ad quas ejd⁹ dictorum regnitorum et dominorum
Nros et Stus ancessio extendere debuit imo lege ut p
missum est post ipsius penes ipsum et heredes de
venet qui ipsi ad videndū et audiendū ad extradictum
supig exhiberi subdito qui sorte prole ac rebz ipsius
propijs sententia Judicij officij sibi et compelli
lett atq; alijs ejd⁹ premissis latiꝰ inde existen
tibz mihi notoria constans et premissa partibz
ipsis patuit et qd actor legitime
et Adores Ep⁹ S: Jacobi Scholarij Dominus et
tem Inscriptus coram Judicio officij Dominus et
rentibz et seu Judicialiter contra oppositibz quor
partibz controversijs Judicium et super coram me
dictis existentis subscripto adomita S: Bronowski
quo ad actū Petitum Krazewski Canonici Cathe
dralis Vlocen ad effectuand citat⁹ S: Bronowski dat
dilatio Ingressum fuit et Bartone extra subditus
et quo actio et ejd⁹ Comparitionis et dicta Nuper etc
et quo tempore in bonis officij Commissarij Subditus
Vocatur Cujus dicti Bronowski Procuratoris coram
dicto Officiali Judicij Vocatis et Comparentibz per
in Palegio Judicij Consequendo Comparendi Sententia
tino ad sendū Comparitionis S: Bronowski
pro quo Actū Dominus Actū quo actio vertit Status sub pena
banitionis Sententia inter positis citatis M. D. 49. Octob
de Bronowo S: pro Cone. citatis Contra Dominum Episcopum ad Bona
Conversis Dominicis ad Bona Dominum Conventum
et Dominum Vltra
Dilatio Ingressum inter Scholarie et Dominum
Jn causis et actionibz infra scriptis Dominus Andreas Scholarie et Dominus
Signatore Officij Judicij Vbeki ejd⁹ dictatores Nros Albertus et Margarita
Nros Josephi Scholarij Consortes ad Agend diuine quinquagesimam
Nros Josephi Scholarij Consortem ad Agend diuine quinquagesimam
Ludowskie ad ab uno et Nros Martinus Sieciechowski Nobilis et Dominus
Alberti Ludowskij Consortis Matrimonij Josephi Dominus Alberti et Do
agnum ad Ephraim Nros Matthias Sieciechowski Consortem et Agnetem
virginum filios et filias Lukoskie in Distantia et citatus de quo concubente

in loco de manifestationibus protestationibus Juramentis obductionibus et
post obtenta Continuatione petunt ad Judicium presentem parte absente
Actrix Ideo qua ipse in Contentis antinominis Existentis tam ipsum quam
Illm Alberti Ludowski Mantis et parentis ipsi Alterius illatis quod
hordeum in horto Actis proprio et per Actores Conjuratis Asportarunt
et Commodo suo applicarunt actionibus per facienda quod in ordine ad Actam
se se Confugientibus via intercepserunt Et cum eisdem adtentarunt put
de facto vim eadem violentiam removendo dicti Actores ipsorum et
eidem Laborioso Jacobo Subdito invaserunt invadendo verbis illum af-
ecerunt iracundia nimia quod obtinuerunt Syringis Coriis et modo violento ei
alijs rebus intercepserunt demum Illm Antonium Ludowski actricem in Campis
Genitorum et Mariti et pignus ipsi Concussit Convulserunt quod vul-
nera licet sic non sunt obducta ingratitudine tamen pabantur nec
dio Contenti stante quod Illm Antonius Ludowski Concussit Convulne
ravit Cujusvis in obductis expressa insidet nec his Contenti vero eadem
Illm Ludowski Circa intercipiendi Herbei se se opponentes Omnes
Actis Junctim primis Concussionibus Cujusvis in obductione specificata
omiserunt Interim tempore Illm Alberti Ludowski Actoris in via
publica quorum salubri enormissime Convulnerarunt interrumpendo
adtentarunt probat obductis primo et protestato eo nomine facta
testati damna plurima ab omnibus atque quod deliberatum in pub
lucidis peccunia in passione Causarunt et hucusque Causarunt Testium
Actoris Circa eadem damna se se opponentes et in vindicta
de fraumentis Inventarii expectantes salubri et Lapidibus Con
cutere seu potius interimere adtentarunt Mox sic agit per dict
Illm Ludovicum Cachorowsky obligati violenter adimerunt et in se
minationibus Juramentis ejusd Illm Cachorowski ipsius Collegerunt
Actores in suis expensis ad se dicto nobili Cachorowski ip
respectu ejusd Collectorum in nominatorum inducerunt Actores
verbis inhonestis Usarunt et Usant in Convicinitate non qua
deducenda obticuerunt per quod Leges Regni colegerunt palam
et secundum fugunt publice violarunt plures ex inde emi
grantes subsecutum et inde traxerunt Ideo Supplicando decernendi
dicti Actoris mihi Jurisdicenti Judicij officij Loci ejus relationem
Illm Mariani de Glowacki relicti et Illm Alberti Ludowski
Actrici ad una cum Illm Alberto et cum Juramento
Ludowskie Josephi Sychocki et Margaretae Ludowskie Conjugis
Illm posito tanto Continuationis pena ad decernendo protestationi de malone
in obductum Judicium Ordene ejusdem authoritate et assistentia de
jure Competente parte absente Actrix pro eo quod ipse
Cons Leges Regni providendo ac pena Corporis
ac Calibus hostilis aggravatus in eisdem exemplo minime
formidando eo non Contento quod in antecessum Actrix

Com

369

cem una cum o[rdi]n[ar]io mastotes oppressenunt ac eos
gravarunt residentia sup[er]stimos tempoibz invaderdo
m vitam diffidarunt verum et tempore subsequenti
imo recentissimis temporibz ac eciam citra eem in
ducatu Slatu existens dishonorarunt diffamarunt
verbis Lasivis et stratu robbistarum assignantibz
assecerunt inveratia eorum probanda obiecerunt
crimina et multa de damnis interfecerunt animo
q modo illicito actorum proprios interceperunt a sui
q suis asportarunt damna plurima in frumentis
bz et pratis intulerunt ac alias violentias oppressio-
q peregerunt per quas omnia leges sum excess
serunt pdnaq eo tne sanctis deambulerunt pro
quibz sup ipis deliquendi et alias citationibz
ipis ut[ri]usq de et pmissis in se latis existen-
tibz in diem hodiernam incidens et provenient
partibz ipis ut[ri]usq et q[ui]d actibus p Nob Marga-
retha de Lukow Sue Sedenda in ista mansi sui
suo et aliorum actorum nre ordinaria citata simul et
actorea per ven[er]abilem d[omi]n Albertu Ludowdij Sue
et aliorum nre p[ro]curatorem coram Judicio Ossicij Sub-
scr Comparens tam d[omi]n Nicolaus ~~Actoralis~~ pro-
tutum Actoralibz et vocatibz ad effectualem pro-
tut in eam Dictum Dilectionis Sue partibz
utriusq super contenta citationem et protestationes
partium ut[ri]usq ipis ad sequentes duxerunt
Causas Hodiernos Terminos hinc et proxime
ab hinc in Castro Plocen celebrandos con
servando ejsd partibz cor pallegatis Judi
cijs sine ulla ad citationem dicti nunc compa
rendi peremptorie

Dilatio communiter per Cur[iam] Sue Sacr[ae] M[ajestatis] Sendomiriensis
et M[agnificum] Deboreskij
Interminus itaq Judicium et Dilationem Partium proga

Jtem Mandatum infra scripta partis Actricis ex una
rubq in scriptis Suis deducta Lecta et concesso id-
ad Sequentes quoad Factum Decem Jtem ut pro
se moderatus ad Jtem ibid Contenti Legitime =
Conservatione facta et hoc in Causa et Actum
Judiciaria infra scripta inter Illustrem Mariannam
Grabowska olim Xtis Jgnatiowsky Consortem relictam
viduam Matrem tu Adamum et Roman Rose
wska Constantiam Ignatiam Magdalenam et Eupho
siam filias et filias et ad ipsas cum Jutunum de
jure incumbentes Authoritate et Assistentia Actem
ad una et Alfiad Stanislaum Jgnatiowsky subsju
dicem tum Decem in hereditate protestatum Sud
Coram Acta Authentica Jtem de post obtentum con
tentum actis plenam de judicium esse pro
die hodierna parte ab altera Lecta et quatenus
Summam quing Millium quingentorum Jgnatium
Polonicalium olim Sebastiano Jgnatiowsky Sud
actrici Manita in obligatione bonorum seu sortem
in Bonis petrikow Sitas Data cum pri
soribus ab dal premium acti ex una Correspon
dente Cenor Post Summam restituat et persol-
vat Bona dal seu pecuniam suas hereditarias in pos-
sessione Sud apprehendat tum quoq Summas Sud
in restauratione eor Bonorum et Contributionis
varij Millibus pro subditis per se actricem et
olim Manita actricis erogata Compensat Senten
tia Judicij Judicem ad petita stantes et cum pecu-
niis Summa cum pecuniis quinquagenis mijungi
Compensationem Quoquatus Summam decem et de
nisi exigi et sententiam plenibus cet alias Dila-
tione cadantenon de pecuniis actione in se existente in
diem hodiernam mediens et premium partibus ipse actri-
is et ad actores pecuniis olim S. Stanislai Jgnatiowsky
Suo et actor Actor Jtem pro Rep S. Adamum Jgna-
tiowsky

Coram Nemine potente in seriosis Coram Judicio officij Intro
comparere tam ad affectationem partis actoreæ de
dicto Lud ad mobilia ad causam spectare
ce sana ad Leges Lycetas Castrum Plocen tmo
pœnis ab hinc in casu non celebrandi tmo pre
fixis ejus arbitrio in Pollagatis Judicijs sine ad
citationem Leonardo Comparente cum pluribus
[illegible] et Nobilem Stephanum
Dicto Infirmitatis mitis Nemiricz et Cnos Abbatem
Sanctimonialem Coenobij Plocen ex dictum Leonardum
mihi Comparentem partis citatis Judicium possessorium dari et lo
cari ad Leges Lycetas Castrum Plocen tmo ac
potentiosos et tmi Dei contentis Legatione Condemna
tione facta et loco in causa et actione Judicium infra
Scripta in G: Jacobum Zglenmicki olim G: Adami feli
cis et Ho Adamum Zglenmicki Sententiæ de hac lu
ce decessi ne pro Agit. abunc et Illustrissima Vi
sentinus Conventus Plocen Ordinis S. Benedicti Abbatis
ab generosos Barthalomæum Alexandrum Sanctum et Mar
Joannis Laccamerarij Terræ Gostinen nec non
Annam et Mariannam et G Zbeckas filios et filias
Zglowskij denig Albertum et Casp. Albertum Zg
lowskij Subjudices Tris Plocen Gostinij Castren Plo
cen ad extinguendum Albertum Joannem et Stanislaum
et G Joannis Zglowskij filios et Successores legitimos
ab Paulum Smoszewskij Bonor Smoszewo hæredes
et possessores et ad primum Citationis decisive mandatum
tam Authoritate et Sententia de post obtenta Executoriales pri
mum ad Judicium Terræ pro ordinaria parte adhibera
citationis in derendo Sententiamby vivis et by mediantibus
et G: Joannem Zglowskij duos ipos GG Zglowskij et G: Stan
slaum Zglinnickij suo Castrum et simul non extinguendo q flo
renos polonicales modo simplicis debiti attentatos
binis vicibus unus 70 florenos polonicales in Bonis
Smoszewo altero Sexcentum 100 70 florenos polonicales

modo.

1679

377

373

374

Juxta actum Executionis infrascriptę in genere nominalis officii
ore per Spectu Burgrabiu Castrin Plocens expedit manuq Spectu
presb Subscripti Tenoris Sequentis videlicet Actum in Bonis Hereditariis Gnosi
Franciszki Chamski Actoreo Fera Secunda post Festum Sancti Franciszci
Confessoris proxima Anno Domini 1726 coram Gnosio Jacobo Josephi
Sokolnicki vice notario Trib Burgrabio Castrin Plocens in presentia Gnio
Sorum ac Nobilium Josephi Joannis Sylvestri Ostrowicz Dziedzicki alegron
Mis, Joannis Gnalis Benedicti Gabrielis Pogorziałek ad actum presentem
accelamand assumptis Qui suprascriptus Gnosus Buenoldig Trib Bur
grabus Castrin Plocens inhibendo legibus Qui deperagendes Executi
onibus Fiscalis insistendo quoq publicationi Bonorum Bartholomei ex In
stantia Nobis Felicianna Gorkiewska Nobis Stanislai Gierski Consortis
actricis Jurecimentis super Gnosis Francisco et Valentino Chamskie Fra
tribus Germanis Coldis et hoc ratione Summe Trecentorum Quinqua
ginta Zynsonum actrici per actatos debeto Perceptis officij Castri
Plocens una cum pena tuta adjudicata non solutionis extra Mabri
festationem in Castro Plocens Feria Secunda post festum Sanctorum
Genetricis Virginis in Primo presentis optendi et subsequi parendo
auditioni a Magnifico Paulo Casimiro in Jarosław et Grodzicz Id
repetuli Plocens Plenipotentiario Suis et per expressum subdito
ad requisitionem Officiosam Nobilium Gierskich Fiscalium actio
nem actu Contenta Petitoso ad Jurisdictionem Condescendit Jurisdicti
onem sua fundata actuq annotato partes inter se agere suo co
ram Judicio Burgrabiali adstare et acclamare Jurisdictionem quo
in termino a parte actorea per comparens Gnosus Josephus Sylvi
reproducta de actu supterius exposa publicationem pono Sanctorum
Fiscalium cuius petijt nomine actorum executionem fieri in forte
debitorum pragi Cuius affectationi Gnosus Burgrabig Annuendo Exe
cutionem proinde pragere voluit ordinem quoniam ex adverso
a parte actata in termino eo executionali Extraordinaliter comparuit
Laborious ad se asserens nomine Stanislaus actator agrestis fa
mulus his formalibus Bronię tey Zekuczyi Selig Pawła Chamskich
w Domu mieszk iconalkę Cassokorg Pawła Gierskig cane Executionem
impugnavit qua Impugnatione Gnosus Burgrabig attenta ab Exe
cutione supersedit causamq hanc cum tota effecta pro ulteriori cono
scitione curiae ad Judicium Castrin Plocens Eiusq causa pens Enotat
remisit remittitq presentq conversando partibus utrisq a Impugnatis
Testimonium in Judicijs Castrin Plocens proximis subinde celebrandis
comparendi Per emissionem Jacobus Sokolnicki Vice

Notarius Terrestris et Burgalibus Castren Palatinatus Troc[ensis]
manupropria In Terminis Hodierno Vigore primelli Temporis
Conservationis ipso Termino in diem Hodiernam inclusive et pro
rieby Partibus ipso utrisq et quorum. altercat per Mandatum Sugel
sertis Sub nine per actatal per Prosum et Testimonium Reflexis si
Judicio Ossy prodem Comparer Jand ad Responsionem Ipsor
et Consecut Ilg Judex Duerem Dnstrumentalis Nobili Francisco
Actus Vero Causam Vsey Suspendit Ehusperturg esse dec
et Ida Adsegoen Sanitt Ghinicky p

Iusta Actum Finis Instrum mi Domis misericordis nominat Casimiri Ghinicki expedit
manu ipso Dno Subscriptum Testis Ipso Adamo Ghinicki Parochiano in Domis Vicinis Ghinicen
m Sette SS Thomae et Mathiae Ghinicki Carte portae Ghinicen Ecclesiae Parochi Mathiae
Ros et Evangelistae Era a D 1720 Die XXI Petro Ghinicki et Mathia Miecznikowski Testibus Ibi
Bugay Clke de Sonedeco authen et Notario ad actum ipse ejusmodi exemplo extractum Ego Jacobo Ghinicki
et Dnorum Vigore Dni Terrestris ultimiana Finis Septembris Mathiae Ghinicki et Ejus Consorte ibi
Thomae Ghinicki parte Actitat Diversitate de actus in Finis Executa Causarum Assessoria Dignitate
tione Assessorali Judicij in Hodierna Judicia Land et Thomae Apostolica Apostolica Actoria
Suppasoni Jacobi Ghinicki Causa Finem Possessorium Actoris Actoriae
pro Restitutionis Damnorum Summorum tam in pretio quam Fructuum ac Scholis Causatoris Actoriae et Rei
ad Bona Supius Acta Executionis Jurisdictionem meam fundavi Partes Dnes Utriusq Suprascriptas Mi acta
mare Judicialiter Citatas Finis Actionalis Actoriae Actoriam Partem Dnem Suprascriptum Mi acta
Finem Audiendum petiit Finem pari a Parte Actoria Citatis Partis Comparitus Petrus Ghinicki Actoriae
victi Finem Mandati Processus Executionis Citationem Actoris Finis Mathiae Ghinicki Actoriae
pugnavit et Finis Finis Domum Executionis Finem Mea Mea Executionis Actoriae Actoriam
tia Suprascripti Jacobi Ghinicki Executionis Finis Supra Specificat Executionis Actoriae
nam Supra Actoriae Citatum et Citati Actoriae Finis Actoriae Actoriae Actoriae
Actoriae Intercessionis Partis Citatis Citatos Executionis Parentes Depertationis et Citatis Executionum Finis
pam Finis Executionis Publicationis Executionis obtenta et publicata die ut Supra Executionis Finis
Jurisdictionis Partis Citatis Finis Executionis Actoriae Finis Executionis Finis
te Actoriae Suprascripti Petri Ghinicki Executionis Finis Executionis Finis Executionis
nem Inventarii Executionis Finis Executionis Finis Executionis Finis Executionis
Finem Executionis Finis Executionis Finis Executionis Finis Executionis
Finis Executionis Finis Executionis Finis Executionis Finis Executionis
Finis Executionis Finis Executionis Finis Executionis Finis Executionis
Finis

Banitus S Josobudzki per NN Mosakowskie

In Termino hodierno ex delatione antecessoris Majoris Cti S Joso
budzki per Judicium pens data et concessa ordy adequet
Curiarum Castrens placet Terminos ut pote moderatos cui
Terminis ibid contentis Legitima conservato ne facta
et hoc in Caa et actore Judiciario in frascra inter
S Lucam Mosakowski Acti ab una et SS Antonium
Josobudzki hdem et Valentinum Drozdowski hostes
certa in Bonis Draminko Acti ab eod S Josobudzki
obligatorium per esposcrem ad Judicium pens postobtend
Contumaciam pdtam in hdend Transfusionis authen
tico per N Agnethem de Stowalskie ultimi voluntis
et Valeriani Sielski relicti Consortem in personam
Acti super Summa Centum Florenorum solvend originaliter
per ol N Mathiam Stowalski eiusq N agnethi Siel
ska et ol NN Elisabethe et Magdalenae Stowalskie Soro
ribus ypsius dentibus inscripto ad Judicium pens parte
abattera Acti seu potius ad partem Trium paratos q quoscu
Juris gradus in quibus Caa pens Stetit indecisa pendet q
indeterminata adulat ad videndum et audiendum absolvi
riem dupcius expost Summa Sententiae Judicij nostri
Strictius et compelli Alias Atcatione eod Majoris
q nuper ente fusius continenq eandem Rhodieranam
Judicium et proveniens gratia pars Actorea coram Judi
cio Officij pens plr compariens et Termini eund
Rhodierni per totam Judicium pens audientiam
legitime attentans memorata partem Cti ad Judicium pens
per Mtem Regni Stem N Gregorium Rohrechi detinere
vo Judiciales tribus et ultra Juris formam vicibus
quatuor clamatis et vocatis ut in ult ante acta et post
Officium arestum competitive per S Stanislaum Fusiecki
Rhodi interpositis et per Judicium pens susceptis et commo
tate compartem in Lucro solutionis Summae
pro qua agit et alias prout toto lucro negotij huius primo pdicti

condemnavissent decrevit ꝓterq decernit quatenus bona citata
mam centum florenq solore adoreꝫ sortis solvat in instanti
sub pena bannitionis quā decernit in casu decreto ꝓter con
tumacionis et finito quinquēnio ꝓ solutionis ꝓ judicium ꝓter
decernit ad eandem publicandam bonis ꝓdna dilis
Cl̄is Hieronimus Kobiecki per judicium ad addit et
et deputat qui quoꝫ alis satisfaciendo deputationi
sui a judicio ꝓsenti habitꝫ eandem bonis ꝓdnam super
ꝓfatam, alta sorte modo ꝓmisso obtenta ac ejus
met alta ea banitos legis communis contumacios sui in
aere et extra in ponte ac in alijs locis publicationi
consuetis in ꝓsentia multorum vana conclusionis et
sexus hominum ad judicia moderna forum ꝓ
cum ꝫg regalium alta sua voce ꝓconica et sonorosa
ꝓclamavit publicavit et ad notitiam omnium
pervenire indubiam deduxit de quo hanc pars
ad alis loco publicationis soluto ad judicium sui red
ens fecit Relationem pl̄ gen publicata bonis ꝓdna
judicium ꝓ facienda in ꝓmissis juxta ꝓscripta legis commu
nis executione officium competens reducit S. Sigismundum
Snieguchi B. C. Plocen addixit et deputavit sui S. Burgra
bius ad dnam Executionem de bonis alta sortis ad prima
sortis adoreꝫ requisitionem decretiq ꝓter exhibitionem
ad attentis quibusvis sui juris oppositionibus facere et prage
re teneatur ꝫg sub pena contra renitentes oblatis in
legibus regni descripta Castellano vas cand Executione
de bonis sui per agentes nec per se nec per suos quosvis
subordinatos audeat impugnare personas ꝫg subscri
bas bannitionis perpetuā pena q cont impugnatores
ꝓter interponit decreti vigorem et ulteriorꝫ sibi ea
in casu fieri et decerni postulavit et judicium ꝓtem in
rem ejusq lucri legitime ea in casu obtenti

Sententia Laa declaravit ad eandy publicandam Mtem Corr Sa-
era Terrae Sochiechie addidit et deputavit qui civil Wtis Latis
faciendo deputationi Sud a Ladvão Sobey habita Sup Ordatus Cattis
Quod o Gmisso obtentam ac ipso met Cattes esse bianles Sum Am
mani Cap lii in Arce et aliys Locis publicationis Solitis in
presentia Vari Stats hominum ad forum Publicum Congregator
proclamavit publicavit et ad relationem Omnium deduxit de qua causa
Saam elveo publicationis ad Actum Laud ordiens fecit relationem post
quam publicatam Banitionis edictum Judicium Sfaciendo m G-
mistis juxta Generum Juris Communis executione Officium competens
videlicet Gram Albertus Sokowsky Burgrabius Castellay Novae addidit
et deputavit quem q ad executionem Sd. Burgrabij ad primam partis Actr
negligentes decretum Gmis admonitionem non attentis pariter oppositione-
Sus de Bonis dicti facere et pagere teneby ed sub pena Arbi negligentes
Officiales in Legibus Statutis inter positis nominatis earm executionem Officiose
Agendam nec p se nec p alios quos eis subordinatos agere aut impe-
Grare Potenas ed sub scriptis banitionis effectu plena q contra eos
pugnatores interdicti Gmis decreti vigore.

Decretum Condescensionis inter Gs

In causa et Actione Judiciaria Instra Coram inter Instigatorem Judicij
Officij Judicijs ejusdg delatores Filios Valentinum Sacerdotem Matthiam et Josephum
Filios Sotkowskie Joannem Stachowskie et Ivam Filij Valentini Juzefy Consortes
agentes Sotkowskie Filios Thomae Kozymskie Consortem Franciscum Isaacy Actr
adversus Filios Valentinum et Antonium Sotkowskie et Filios Joannis Sotkowskie Filios
Bonorum Lustri et Occupandi Hereditates eor et q Consortes mandatas cum mandato
ipsi Authoritate et Assistentijs inducendo presentes et manifestatos vulnerib obdu
ctumbs Iram Actis Actionis hinc Actr Secundo post obtentas Contumacial pluvis
ad Audiendum dog parte ab altera Cattis ed in eodem ita ipsi post positis Legibus et
Constitutionibus Gmis Sud neminem injuriare jubent [illegible] alienam fortu-
nam adimere prohibent attamen ipsi ad attento hoc rigore Scripti Actt hodie
dictum ambonis Partibus Cooperantes et Gesti sibi appropriarunt Metas inter non
nullas pascuales Actr proprias ejectarunt Sylvas in bonis Occupandi ac prata
sibi applicarunt et violenter Sadcomerunt et easd Agros ac prata ad Multiplici-
ces Actt requisitiones restituere volunt imo opponentem Sede actorem con-
culcarunt Convulnerarunt verbis maxime offensivis affecerunt interimere Animo
potuerunt arbores ad Edificia valentes penitus ruinarunt Adeyg Curia

addivendum Czechanowid concesserunt pratum tam in bonis Czepan
si quam ad grandem Marszeska ge Annis Confalestrant confabulant
et inquam Suum Inventum. pro quibus Gmestis hibit Czernin ppk
pro Esd Succubitis Albanis Gsep abig at homines subditos de Bonis
Cuthe Szczepanki excessivos sub grandi Judicio Assamendis Deyps palatis
Statuum alias citto ead de Gmestis in se latores existere indem hodiernam
inducat et veniens partibus ipso utriusq et gd altera p Illum Cuthesky
Suo et altero actoris suo stetit Acta p. Quem Valentinum Szczesky Coram
Judicio Officij Subsens Comparens quand partibus Controversijs Judicij Coram
se inductis exactis necessariam esse Condescensionem Gri Valentini Sferbinsky
Burgrabij pastoris Mszy ad bona Cuthe Szczepanki Consul g Illus Burgra-
bius Capitis tempore Matheo partium Compta Gorza avisatione tempestiva
facienda ad bona eadem condescensum de agris Controversijs et pratis ac bonis dili-
genter ingred partesq finaliter in Omnibus et singulis moderabit et decidat
cuius decisioni partes ingredere teneantur sub pena bannitorum pro tempore
interpositorum decreto.

Decretum condescensionis Inter Gr Straszewskil
In Causa et Actione Judicium Infra scriptum inter Gros Josephum
Straszewsky Actorem et Gros Albertum Adamum et Joannem
Straszewskie secundo post obtentum Contumacid ejdem ad Judicium
Predicto parte ab altera Actr pro eo quateng ipso Equum et desiccam Bo-
nord quam materno tam paterno Sup bonis Straszewy Cuthe Szczepanki
vocis wronska et Marszewnica sitor se actr et ipso contendentibus ejusdem
faciant Onera p Actr de portata eidem Competent alig Onera per Offi-
cium ad sortes exequendas applicanda deputent Gsep Actore sub vi-
ctu ad sortes exequendas applicanda deputent Gsep Actore sub vi-
dend et Audiendi ipsos ad excessionem memorator bonor Equa-
lem Sententia Judicij restit stringi et compelli alias citatione
ead de Gmestis in se latores existere indem hodiernam indeduc-
et venient partibus ipso utriusq et gd actor p se suo et Fratrum suor
minorum nre p Litig p Coram Judicio Officij subsens Comparens
et Secum Judiciatiter Controvertentibus quand partium Controversijs Coram
nr Judicio exactis necessariam esse Ord Esecutionem Judicij Officij sui ad
Bona Straszewy ejusdem Cuthe Szczepanki obstante ad eadem Bona Capitato tempore Matheo
partium Compta Scheyanum ad excessionem Bonor Justam et Equatam inter
Fratres faciet et disponet quibus partium Ingredientes in omnibus et singulis
Ordinationibus modernandis Cujus decisioni partes deinceps gescere sub pena bannitorum
et interpositorum.

Anno Isto

ad Bona Stupsk officiose ut Juris est condescendit Jurisd
ctionem suam officiosam Actibus convenientem fundant. et a
per vocem adstantis Ministeri hic actamare Lect. Quo in D
mino personaliter Compatens. Exp. scripta Insta de Zielu
Bronowska Subcapifera Kijovie. actor petijt Portionem Bo
rum comm. Stupsk Sumorke adjudicari ordinatim provisionali
respondentem exdividi exdivisionem officiose juxta mentem
Decreti exequi. In quo termino primum Stupsk. Jacobus
Zielinski. Scultetus. Placey. personaliter Compatendo. tam ad D
Portandam. cum Actore instare actionem movendo ex ratione M
de Zielinskie. Nowodworska Judicialis Sno. Gilezanen. alterio
Loco. Sed. ex pertione. sua. temporecenti. exdotatione q
etiam et ad ~~nullam~~ Successionem Bonorum comm. Stupsk
ex Subsecuta inter Vxores. Conjugales. Contractione. ~~Interdictum~~ ab
gant. mio cens. Manifestationem per. Meum. Vatem
Lincernam Jaworskensem. de actu superius expressam a
extra mentem et assensum tam eius. Mei. Scultetiae q
Scultetus Cantoni. Inhy interpositam hoc in termino
refutatur. et ab omni. diritione. recedit. Jam. vero. Mus
Scultetus. Lincerna. Jaworskie Bonorum comm. Stupsk
cum attinentijs Possessor. Bona Remoptei ad eand. Stupsk
attinentia Summa adjudicata. ~~Bona~~ non correspondentia
mittit ad qua. Bona mi um additamenti. tantum Subdi
ad Bona Stupsk. dimissum offert. Qua exdivisione et
Declaratione. Exp. scripta Insta Subcapifera Kijovie Actr
nullatenus ut cum injuria sui contentatur. Quo Ex
actionem Jeronis Summe. correspondentis ex eiusd. Bonis
Principalibus Stupsk. uti antehac processuatis urget ad
exdivisionem Jd. Mus Lincerna Jaworskie comm. Bonor
Stupsk accedere. non dubt. mio hoc in puncto Remis
nem ad Judicium Officij Castri Placey. affectat Stat Onp
Burgralius Jurta Cele: omni Debita cautia exequendi Mu
nis. Jus. Officij Burgrabatus. manifestatione. causam hanc ~~adversum~~
ad Judicium Officij Castri Placey. Remisit Remittit Op
seng conservando Articulos et quemque Actores Jurium
in quo allegatis Judicijs Castri Placey eximuis in Castro
Placey celebrandi sine quaevis dilatione Comparendi
Contemptorium Decreti. prout ex urget.

Jacobus Josephus Scholastici Vicecastrensis Jus et Burgra
bius Castri Placey mpria vice in Dominio stuy Lodor
go regni ~~Poloniae~~ Palatinatus Remissorie Conservatorieq ipsi Termini indem
Lodorum Judicij et premissorum Actuq et quod albrea manu propria
Composita sint mp. Datum Plocey Die Jovis Post Festum Sti Jacobi Apli
proxime Josephi anno Domini Millesimo Septingentesimo Octuagesimo
Septimo. Presentibus Actoribus Spectabilibus Dno Paulo Sharzynski Commendatario Officij Plocensis
regentibus ad reportationem eiusdem Scultetiae Actis Jurium Subditorum Dnis

ad M. Palatinum Regnicolas exquo fundas. III. Majoris importantiæ impedimenta Forum attentat quam probabit documentis literalibus justa legem cum officio Judicum sup. & cum toto ejus effectu suspendit suspensumq esse declarat &c. ad replicam &

Decretum Condescensionis inter S. Bogurskiz et S. Borkowski.

In causa et actione Judiciaria mortis ora inter SS. Stephanum et Casimirum Bogurskie et SS. Stanislaj Bogurskie filios actr. ab una et SS. Mathiam Borkowski Victorem et Mariannam Przeniewska matrem minorennes pupillos et quig. manus cum manu sua authorit. interponendo pretensionibus suis quam actr. actis et confectis ad judicium partes ab utraq. pro postponendo legis Statuti Regnicolaris terminandæ et quid primo ab S. Joannecki ducta in matrimonium filii S. Mariannæ de Przeniewska Bogurska hæres universalis nullo unquam ab ol. Stanislao Bogurski Marito suo et Parente facto gaudente bona Bogurskiana vindicate. imo nullo pacto decuperantur et ab tot annos possidebant ad quæ bona acto post Parentem de relicto stante possessione S. Joannecki deserta reparant expulerunt duendidicerunt summas in deposito existentes acceperunt et in usum suum convertere res mobiles et immobiles ad hæreditariam mortem ol. S. Stanislaj Bogurski Parentis acto derelicta illegitime percepserunt et dispersorunt summas alias apud varios fidei existentes de primes ab eisdem summis exigunt de præmissis cum personis eg. Sr. Stephanum filium et actr. in tutelæ et ministratione existentes de gerationes induxerunt ac post ac post compromissum inter se acta ac ipsi coram acto authent. eum insinuaverunt ipso compromisso sub arbitrum et arbitros ad acta confectos et tempore in facienda compromissa ipsos eligendos tenuerunt circa fundandam eorum sententiam ejusdem compromissi inserti S. Stanislaum quandam ex instructo S. Mariti S. Mater filium ipsorum et ipsi ad eos opponi et eos opponerunt circa jam præmissa bellum tumultus exacerbarunt actum compromissionale irritarunt se acta ministerium S. Stanislaj Borkowski calumniarunt multas contumacias effecerunt ingressi ex mensa et decretum arripuerunt ipsos ipsorum arbitrum et arbitros latum et expedit tempore excitati multa lacerarunt alias plurimas protestationes intulerunt acta competenter minarunt damnificandos quæ deputo omissa executionis pœnas vine compulsorias incusserunt ad quas sub ipsorum decretum hinc inde de præmissis mediante judicio deliberandum tendente expulerunt Partibus ipsis actis et causis acta per S. Stanislaum Bogurski hæres et acta acta tione ipsius S. Stephani Borkowski hæres et aperit fuit præsentibus Gratiudicio officij pacis comparentibus et eorum dicta introversum quam Partium controversijs sed ne prænominatis Judicibus pacificis præmissis ad Bona Bogurskiana ejusdem Judicij sitis et quod ejusdem unius absentia non obstante mutuo Partium consensu constituto tempore pro ratificatione faciendæ ad acta Bona pendentia sub hæres Partium ex productis et actis literis inductionis Documentis videbit cognoscet viz quid competerent adjudicabit in omnibus et singulis Partium et aliter modo aliter deinde et duis decisionis actis acquiescere et obedire sub pœna Prout quid interponit

Decretum Condescensionis Inter MM. Suchorski et Zialek

In Curia Radierna ex citatione partium relatione authentica Virtutis Brodnicensis ad Judicium Pacis edita tenoris Legum Actum coram Judicio Civitatis Ordinali Brodnicensi legitime Banito die prima Mensis Julij Anno 1727 ad Judicium actas Videlicet Civinalia Scabinalia Brodnicensia

Liber venies providg Christo Thomas Rogowski de villa dempsk Wis.
Em gratis Juratus Jonas Judicio quo presenti suo cui reputato Authentico
bene notus ad audiendis ubivis locor ipsum pro munere Officij sui
Misteriatg faciendi et recognoscendi relationis sang mente corporeg existen
salum ultro libere ac benevole recognovit Quia ipse Cattanem Authen-
ticam pro Ludwijs de treng Slovacg ad Instantiam Mfici Felicianj Cue-
borskj Succamerarij Terre Zakrocimen Cap Gnesnen asmissam Za-
borskj et Theresiam vodzyńska primi Dni Mfici Jacobi Cuborskj Secundi
Dni Mfici Jacobi Zyborskj Enstifen Terra Sechanovien tenty vobis ad
Ludens in vicem perjugos extendita Copiid infra Ferd sinilem tenoris sequens
Paulus Casimirus a Sarosewo et grodziec Sarosewskj Ploceng Plongien
Capitan Nobis Gris Casimiro Dzialoskj et Theresiā Wodzyńska primi Dni Mfici
Jacobi Cuborskj Secundi et Mfici Pauli Zyborskj Enstifen Terra Sechanovien
tenty in vicem voti ad prodens in vicem perjugibus Vestrorum bonis vestris gnaliter
omnibus vigore Regio et nostro quatenus ipsa parte fuerimur Capitan authentice
mandamus ut in his Literam exhibitam Officij Ludicij feria Secunda prius
et primo ab hinc in festo Stanislai celebrandi quoniam Judicium Castrens in Tota
Provincia Mfici Palatinatu Cuiavien Mariaburgen et Pomeranie vacant pliter
ac peremptorie assignatis Ad Instantiam Mfici Felicianj Cuborskj Succamerarij Ter-
re Zakrocimen qui vos et pd mandatum cum omni debita et assistentia in-
dando manifestabit suis forem Actor Authenticus Dni fecit tum et literis ad
Comparendum Cuborskj Actor germanus frater scripti Secundo post obtentas
contumacia petram Actor in proco Quia ves in Summam sui Actoris
Procedendo Instantiam et pd tu infra Zia Dzialoska quam primam Dni Mfici
Jacobus Cuborskj Actoris Socrus tuus vero marity fatis cepit et tunc
tu non attenta ejus dispositione ultimi voluntatis quam Officius Actor
post fata Dni Gris Casimiri Cuborskj Fratis sui more ad manus habet
Inventaria omnia et singula ut pote pecora decedes frumenta grani
varij et semina ac apparamenta missa Sacristiy et Capella Bonor Domus
inter cepisti et eadem bona in inseminationibus vernalibus et estivis Tuo Die Za-
borskj licet in Summam bonis ratis ab Dni Gro Casimiro Cuborskj Actoris
fratre mutuo acceperis attamen post fata ejusd sibi Actori uti Legittimo Successori
eand restituere teneris prout recusas Actorius igit vos ad videnda et audienda
ad restitutionem Inventarium scriptis Regestro specificatis et apparamenti missa
Sacristiy ac frumentorum interceptorum computationem Summarium nulen
omnationes per se Actorem erogatarum quam ad Solutionem
Summa quam ad Solutionem varijs

pubo

ratis ab ol. Gio Casimiro Lubowski mutuo accepti. Sententia Judicij
nostri stringi et compelli ad q. qd Leges et equitatis et Justitiæ erit exeq et pro
tentum Judicij Actorum Acta Imo ad veniendi partitur et responsum dat
in eas Feria Secunda in Octava S. Joannis B. Anno Dñi
1727 Die 30 mensis Junij Anno Dñi 1727 ad bona Villæ Dziatkowo Coram
et ibid Actam retulit eandemq ibid in mensa stipo Curiæ Subsente Gen Comitis
ejus Gri Dziatcki perlecit publicavit Publicatamq deliquit de quo is ol Wlty
Lubi Gnatus Supplicatis hanc Suam Scriptam Relationem alias relationi eadi Authen
tica per ipsos in hac causa existentem unam non unam inadvertenter et per errorem
per ipsos in hac causa existentem unam non unam inadvertenter et per errorem
Judicis Officij Officium Felicianum Lubowski Successorum Jacobi
Gimeni Liter Citta Acta Thomam Lagowski Plenipotentem Impetitum Gravam
Judicis Officij Officium Judicium Ordinary Coram se vel actis eandem Rem ad invicem
tam Controversiis Judicium Ordinary Coram se vel actis eandem Rem ad invicem
partibus procedentem Mandat quod Decretis Comparens partis Actæ pro Juris dico
hos accepit verum absq Officium Joannem in Stabrowo Koscielewski Collatorem
Posegrodzkiego hic Capitum Actis Ordinary Causa Coram ad Judicia Tribunalitia Im
Petitorium ut juris est Movit eidem Actionis Libellum Coram offerri postula
vit etti partium Judicium Ordinary Coram non retulit et eandem Acta Citta
ad Missit de qua re ad Missa Attamen prosequendo a pars eadi citta est pre
Acta Judicium hoc Sententiæ ea in causa nihil tenere ejus et Imo in Dubij ure
medicante processit cum parte Actæ et protestatum in procedendo Judicium altera
Imo Partium Controversiis Ordinem se in dictis causis necessarium esse Inde
Sententiam ad Bona dense Judicij Officij censet sui quod Officium proferia
Secunda post festum Sancti Laurentij Martyris parte citata Imo mutuo
partium Comparitis ad eadi Bona Causa censurum De Inventariis ac rebus mobi
libus 1469 Officij actor agit Citatum ad Ordinary Grosam Dziatkiem ex Bonis ejus
interceptis ac de aliis contentis ac singulis pretensionibus singuli partes moderabit
finaliter decidet cujus agere partes teneantur sub pœna banitionis quod
inter ponit. Ganitus Illustris M. Mostowski ℔ Officium Felicianum Lubowski
causa et Actione Judiciaria infrascripta Inter Officium Felicianum Lubo
wski Successorum Terræ Zerocinensis Dominum et Subditos de Villa
Domos Actorem ex una et Illustrem Officium Theodorem Mostowski Castellanum Zerocinen
sem Dominum tum Subditos ejus de Villa Stawsko de nominibus ad Idem spon
tes et quid Subditos cum Dominis Authentate et existentia inducendo hactenus
Statum Sub Coram actis authenticis non fuit pars ex altera Litteris deo quia ipse
et quid Subditi ex Mandato Illustris Officii Domini Sui in Summam

...ciend in gmissis juxta gtend Juris Communis executionē Officium competens videlicet Dnus Valentinus Plonicowsky Burgrabius Castri Plocensis adhibit et deputavit qui Dnus Burgrabius Castri facien do Burgrabiales mediantibus debitis ad hoc adhibitis Judicio Scabinorum habitā executionē de Bonis dicti partis ad primam partis dicti requisitionem decretū gsens exhibitionem obligatorie gbgrio Lucid oppositus facere et fatigare tenebit ibq subplens Contra officiales remittit in Regia Curia Sanctis Mandatis ad eand executionē officiose prosequendam De bonis dicti partis nec pote nec debuas grauis subordinatus audeat impugnare penas ibq sub scripta bannitas appetat pena qua cum impugnatores intelligit gsens decreti sui vigore hic pro tenenti Mtro Dno Gnatio de Gregorij Plocensis de Bronowo authenticum et Dnus palam recognouit ipsa ad dicti Castri gtenus gsens Plocensis edita cum dicto Castro ad Bona Dominicalia Feria Sexta post festum Nativitatis Gloriosissime Virginis Marie proxime gtenta anno gsens decimo exportauit gsdem reliquit et publicauit De quo gsens ad mtos fecit relationem

Datio Mandamenti inter DD. Hadrabscie et Wolowscie.

In causa et actione Judiciali inscripta inter DD. Franciscum et Martinum Hadrabscie olim Matthei filios olim vero N. Mariannę de Hadrabscia olim N. Thome Myszinski consortis sororios et post obitum eius petitores ex una ad aduersa et NN. Petrū Wolowski et Laurentium seu alterum cujusvis nominis Kolczynski fortium certam in Bonis Sulczyce post obitum N. Thomam Myszinski quovis modo possessorem tum secundum Sulczycki B. Ck. eandē fortium obligationem possessorem inhorendo descriptioni authentice olim N. Thomam Myszinski prefat fortiam in Sulczycze per ipsos possessat in Bonis Sulczycensibus Hereden in Personam olim N. Mariannę Hadrabscia pretune consortis sud. suos ad annos super Summam Quadringentos Florenos Polonos facti et Recognitā tenendo post obtentam Sententiam pleniam ad Judicium gtenus parte ab altera fide proco Quatenus ipsi ut eiusd olim N. Thome Myszinski Successores et post fata eius Bonorum possessores Summam eandē sibi actoribus ut legitimis petitoribus per solvere una cum percursis ab eadem petendi pertinent celeritate ipsis ad tenend et audiend ad plenam solutionem hujusmodi Sententiam Judicij officij gtenus stando et complendi gtenus alias statuendi ipsis de primis actoribus inde existen in diem Judicialem inuidem et pleniorē partes ipsi utriusq et ipsi actoribus DD. Franciscum Hadrabscie filium alterum huius personam later. fatad pro Egressu mandati Sententiam officij gtenus complendi tanq ad effectum a partibus ibidem dedite et concepte huius Judicium delatorij ejusdem

munimenta causam pte impugnans dr ad sequen[dum]
similis inter dd. Woloschine et Trembo
In causa et actione Judiciaria in[s]tanc[ie] inter d. Michaelem Woloschi
olim Stephani filium cum d. Agnethe Ministra pretatum actor[em] ab
una et d. Hyacinthum Trembicki Sochiam in Bonis unien[sis] Negotii dd.
Casimiri et Laurentij atq Judicem et Matthiam Uminski procuratorem
et Tradictorem Officialem Posnanen[sem] ad Judicium ptes parte ab altera
Ideo Quatenus ipse emendando Posnanen[sem] suam summas et quod prius
Sexcentos Septuaginta duos Flor Polon ad totam sortem petitam et ad
spectu dotis materne et exactor[is] transfusoriali ab Amitta germana co
rum alterab nongentos Flor Polon per d. Matthiam Uminski
ipse in scriptorem authenticam ac tempe manuale assumptam pertinent
Citati ipsi ad videnq et audiendq ad perhibendum eorum summam ten
tatum Judicij officij pdcti ipsius et Competentis pdcti alias Citatione ipsius
premissis latis inter eos in rem Judiciariam inducendi et proinq partis
ipsius utriusq et quid aliud Jur. Citatus p d. Valentinum Borowski procu
Judicio officij pdcti Comparendi tam ad assentandum partis citandi
Consensui vel ad Judicium dilationis eiusq ad munimenta causam pte im
pugnantium dq ad sequendum et inscriptionis in contentis in R. pt Relationis
Bona Uniensia negotii dq h. pt dq Natiuitatis Sancti Joannis Bapt
ste prime proxime ad[ven]tur[i] anno pdcti more consueto formam

Decretum comprobationis in causa et actione Judiciaria in[s]tanc[ie] inter dd. Bogusla[um] et Thadeum
ad abena et d. Nicolaum Lorkowski ad Judicium ptes parte ab altera
Ideo Quatenus ipse tumas suas primam quinquaginta florenorum prodeservita mercede ap
provisam et pro annis tribus. Stante administratione tabularum
verbigrata Typhowy dpo mutuo datam et verbali asseveratione tabularum
declarat. in huiusq non exclud pertinet et respectat citatus eqz audiendq
et audiendum ad latum superius expressato sententia Judicij officij
pdcti Stringi et Competentis pdcti alias Citatione ipsius dd. premissis latorum
te existente in dicta Judicium Quatenus et proinq partis ipsius utriusq
quid adoccasionem Sigismundum Smigerski Citatum d. Valentinum Klonowski
Coram Judicio officij pdcti Comparendi et serum Judicialiter Controversiam
quam Partium controvertentium Judicium ptes Quante indutis et ad
Summam dq in sequendi et postquam Citatum Comparuerunt vel Judicium
Unum dq quod fuerunt Stringi in contineq mRs H. Episcopi Adamo de Bra
nowo authentici et publici Scribae Relatio ad Bona Korlowo dd.
pdcti Nativitatis Joannis Baptiste proxime protenta anno pdcti
Quo ad formam Cancellandi

In Termino hodierno ex Decreto antenore mediante quo Judicium presens in presentia Partium citatarum Turonis pastum fuerat ad actus fieri in octo Septimanis ingredi quidem Septimanas per unam Septimanam explere nec non in egressu Sanam Duplicem quatuordecim M.M.P.P. Cum Summam Ducentum Florenos solvere pro Bobus, et Carentia Laborum penchare ad Pena Banitionis in casu Contraventionis publicanda in presentia Judicij in Segreto Judicium presens Termino ut prefertur moderno cum Termini ibidem contenta una conservatione facta et hoc in Causa et Actione Judiciaria in presentia Inter D. Paulum Makomaski Actorem ab una et D. Martinum et Stanislaum Marsewski Reos ab altera post translapsum Terminum Reo post translapsos Dies Actor non prosequentem Causa fuerat translapsi citatis Actor super Bonis adparatum Processum paratos quos is Judex gradus rempe ad paratas Dilationes educendo Inquisitionis et hoc occasione pereps Bonorum bonum resultura de causa Interesse procurationis et de facto eorum Bonum Interesse ad multiplicem tam Actoris requisitionem quam Officiorum Nostris arrestum nollet tradere eorum Bonum restituere denegationis alias Decreto eodem Antenore de premissis Latum eadem hodiernam Audientia et provenientes Partibus ipsis citatis et quibus Actor per D. Martinum Marsewski huc et illuc ad ane prefatum Coram Judice Offici fuere comparere et Reum pro controvertentibus Bonorum Contradenijs Partium et audito hodiernam Actoris Manifesto coram Actoris Procuratore Pena Quarta post Festum S. et Individuo Triduo in Anno fuere conclusum Officij cui Interposuit Citationem prosecutoriales pro Judicij Nostri Actoris Petitorium edidit proinde obstare Judicium Judicium Officij presens Causam fuere prodeuisione prorumpor ad eadem Tribuna Dni Petitorium demittendo Lis censuit reparatis fuere Conservando Partibus ipsis citatis Determinum Anni Nulla adductione in ipsis Judicijs Nostris Dni Petitorium comparendo peremptorium

In Terno Iudicio ex Actore Literali Castri S. Floy Tenoris Segwentis Videlicet Casimirus in Dorsteno et Grobice Dorsteuski Floy etc. Sapientj Vobis Prosp Joanni Kuinski etc. personam Vestram seu Vestrique aliter Vos ipsum Regio et nostra gratia hac in parte fungimur Sapientali authoritate mandamus ut in termino Coram Iudicio Causarum Officij Iudicij Feria Secunda a Festo et positione Floy Actoris prius vel primius et hinc in Castro Floy Alexandri personaliter ac peremptorie comparendo Instantiam Dnae Dnae Catharinae de Bay viduae ultimi bonorum Quondam Joannis Rosciszewski Consortis Legitimae Dni Dni Existentia Grave Charitudinis detenti Infirmis corporalis Subrogando Submissionem Vestram citatae ibidem pro Ea die Vobis Licet si Subniseratis et Obligoveratis Summam Trigintae Unius Floren Prutheni Monetae et grossorum Decimi Septimi Quinque Sexagesimi Septem Quinque Coretho Pleno Libri Actorii per Actorem aliasque res scriptivo Regestro Specificatas Vobis in Termino termini exarandas restituere non tamen Summa Vultis: Cum per Schultissum res restituere imo recusatis et venitis Actoris ejus ad videndum et audiendum ad Solutionem Literis ex Dnae Summae cum Pertinentiis restitutionem rerum scriptivo Regestro Specificata Quinquis termino peritiae et Judicialiter responsuris Datum in Castro Floy Feria Secunda Ante Festum Visitationis Gloriosae Virginis Mariae Anno Dni 1727 Alias Actore ipsa de permissu Actoris Literis ad Diem Hodiernam Incidentis et proveniendo Facta Pars Actorea Coram Iudicio Officij Floy personaliter Comparens et Terminum cum Hodiernum per Actam Iudicium Floy Audientiam legitime attentans memoratam Dnam Actam ad Judicium Floy per Patrem Hon Clem. et Gregorium Rolnicki de Bronowo Judicialem Tribus et Actae Quinquis formam Vicibus Vocher Clamat et Vocatt non tamen ut ante ita et post Officiosum Aresum tempestive per Ministerialem Suprascriptum Viterpositi et per Judicium Floy Susceptt et Connotatum Comparentem in Loco suo in pena Contumatiae existentem per Judicium Floy petiit condemnari aliasque in talibus fieri Solita Juridice exegit postulavit et Judicium Floy Juris Communis effectationisque ejusd Partis Actoreae ut licite ammendo pro Dnam Banitionis perpetuae Sup Prominata Dte Actae morte praemisso obtentae ac Dnos met Actos esse Banitos Juris communis contrarios decernit ac Floy decernit ad Eandem Publicandam Banitionis Dnam Ibidem Suprascriptum addicit et deputavit Juris quae Militis Latis Et Martiano de Ostrinska vicissim conjugibus

Faciendo

faciendo deputationi sud a Judicio pte habitis cand Ba
nitionis pdnam ac pros met fctos esse Banitos Juris com
muni contrarios hic in Sheba Judicali et in Alys locis pu
blicationi consuetis proclamavit alta sua voce pu
blicavit et ad noticiam omnium in dubium deduxit
de qua publicata banitionis pdna Dñi Mlis e loco pu
blicationis Rediens ad Judicium suum fecit relationem
post quam taliter Publicatam Banitionis pdnam Judi
um pro facienda in pdtis missis juxta Dni Juris com muni
executione officium competens licitavit Grosz Valerianum
Zelinowski Burgrabium Sestrz Rozy addixit et deputavit
pdtum Dñi S. Burgrabium Satisfaciendo muneri officij sui ad
ditionis a Judicio pte habitis cand executionem de Bo
nis fctorum non obstantibus scriptis in Judicium oppositionis
relatione ad cessandum temere atq; impugnatis non
attentis facere et peragere teneatur idq; sub pdnis eo
Renitentes officiales in legibus Regni sanctis idq; ad pri
mam actoris pdti Repetitionem citra vim cand exe
cutionem nec per se nec per suos quos vis subordinatos at
deant impugnare personas idq; sub decursiva banitionis
pdna pte interpositis Decreto in Continenti M. Gregorius
Rohuiski de Dronow Judicialis Actor et Juratus
palam patice recognovit Dñi Ipsi litt. litis sigillo pro te
minis pte servis et Status citat ad Benatkos circa Sabbatho
post Festum Visitationis Gloriosissimæ Virginis Mariæ Anno
1727 exportavit posuit reliquit de quo pte Dñi Mlis fecit
Relationem

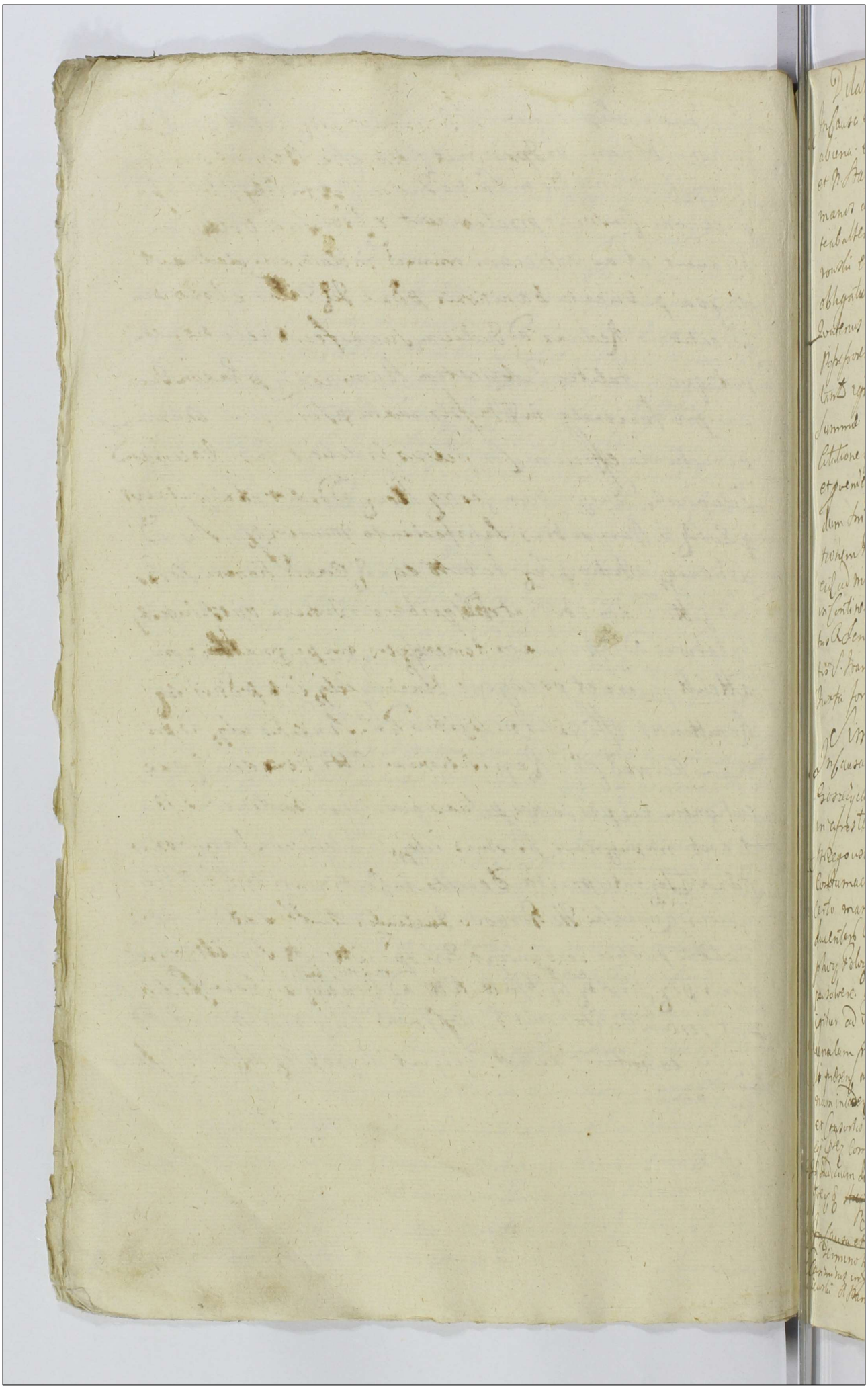

Dilatio munimentorum inter NN. Lubowski et Cracherowski.

In causa et actione Judiciaria inpascripta inter Nobilem Valentinum Lubowski ad abena. et Illustrem admodum Rndum Thomam Parochum Cracovien. et N. Stanislaum. Cracherowskie olim N. Lucæ Cracherowski hæres germanus ad Judicium probens secundo post obtentam Contumaciam partem altera sub. inhærendo scripto certo manuali per dictum N. Lucam Crachowski eid. ad super Summam Centum Lovingvagantes cum suis pertinentiis obligatorio certos agros in Bonis Lupowyno magna ad provocationem ipsius ut Bonorum facto prædicti olim N. Lucæ Crachowski derelicti possessores. et legitimi successores summam eamdem libi ad persolvendum certo termino ad videndum et audiendum ad persolutionem supremi capitalis Summæ sententiam Judicij officij Gnesn. scripti et compelli prout alias citationis ipsius de præmissis latarum in se existit in eadem inducias inducendi et prouendi partibus ipsius actoris et quod ad personaliter citata pars hujusmodi coram Judicio officij prædicti comparentibus tam ad affectandum partis citatæ defectum et contemptum hinc ejusdem Judicium dilationem eidem ad munimenta causam prædictam impugnantia ejusdem ad instantiam N. N. Gregorij Kolicki de Bronowo authentici gestatus Adentatis Relatis ad Bona Cracherowo. Die 4 mensis Decembris festi S. Joannis Baptistæ Anno Domini Millesimo Sexcentesimo anno prædicti tempore et spatio primandi juxta formam Constitutionis

Similis inter NN. Gorzeyskie et Grzegorskie:

In causa et actione Judiciaria inpascripta inter Nobilem Mathiam Gorzeyski et Catharinam Grzegorska uxorem Conjuges. et quod Consortes in præsentia mariti ad abena. et N. Adamum Gregorium et Thomam Grzegorskie ~~inhærendo scripto certo manuali~~ secundo post obtentam Contumaciam ad Judicium probens parte ad altera sub. inhærendo scripto certo manuali per ipsos sibi actori dato quo mediante. obligaverant se summam ducentorum Ungaricalium florenorum existentem ex Summa originali trecentorum Ungaricalium florenorum. de ad pro precio Bonorum Mystkowo Kamieńskie ejusdem Cohæredum persolvere. non tamen persolverunt. nec persolvere volunt nec valent. quam igitur ad videndum et audiendum ad persolutionem supremi ex prædicta summa capitalem provideri ab eadem prout per sententiam Judicij nostri scripti et compellendum alias citationis ipsius de præmissis latarum inse existit in eadem inducias inducendi et prouendi partibus ipsius actoris et quod citata pars hujusmodi coram Judicio officij prædicti comparuit tam ad affectandum partis citatæ defectum et contemptum hinc ejusdem Judicium dilationem eidem ad munimenta causam prædictam impugnantia ejusdem ad instantiam ~~N. N.~~ prædictorum ~~Haeredum contendentium~~ Gorzeyskie et Grzegorskie.

Similiter inter NN. Jonskie et Smiesowskie.

~~In causa et actione Judiciaria inpascripta~~ In Dominio Judicij nostri officij Gnesn. et ad citationem literalem Carthæ Diei Vicesimi Septimi Mensis Julij Anno Domini Millesimo Sexcentesimo Secundo inscriptionem et productionem Privilegiorum Literarum Privilegialium et Capitularium filii N. Joannis Cracowski et Stanislai filii de Jesowa Bonorum hæreditarium omnium regni Regionibus

Nro

In Termino hodierno ex dilatione anteriori minime pro parte Insolvente
parte citate per Judicium Officii data et concessa ad sequendos dilec
tarum Sibillam Procuratum Terminos ut potet impetrare cum Termino ibi
dem sententiam conservatoriam facta et hoc ex ad citaturam literas Rotharg
Diocesis Terminos sequentis Illustrissimus in Jarsdeus et Prodeus Jarsdeus
Diocesis Diocesis et Capitaneus Vobis Dnosis Antonio et Josepho Or.
ostam de personis bonis vestris generaliter omnibus in quos sequi et
Ita qua hac in parte fungimur Capitaneali Authoritate mandamus
ut in Terminis Querelarum Officii Judicij Terra dilapsus et
juramus absens in Castro Diocesis celebrans personaliter ac peremp
ptorie Comparetis ad instantiam Nobis constantiae de missis tale primo
Kwarzka secundo vobis Ignatio Vidua Actoris Qud vos citatis seu
potius ad portatum Terminum peratis gaudis Juris gradus in quibus
causa Petens stabit indecisa pendetq indeterminata nempe ad pare
ta decreta solutionis Summa Insolvendi per Judicem Officii presentis
lata ad judicata ad videndum et audiendum solutionem summe
Ducentorum Quinquaginta Symphon ex summa originali Jurgen
tor Symphon per eos et tertiam vestrum Nobis Nicolaum
Olyszewski Descripta Decretq presentis ad mandatum restantis una cum
provisione ab eadem provenien sententia Judicij Officii presentis
Stringi Solutionem Superius ex Ducentis Summa restantis una cum pro
pone injungi et eo quod Jus erit exequi et executiari Contra bonis pte
ntat Termino pariturus et responsum dat in Castro Diocesis 2da post Do
minicam Sexagesimae prox ma Anno Dni 1744 dilatione
ex ad anteriori minime mentor de omissis latione me excusante mi
diem habeamus in adesto et provenien partibus Ipsius citatis et Aqui
Actor personaliter citato per Ex Summa Juriscons Comparentibus Ju
dicus Officii presentis Comparentibus Tandem ad responsionem Opposi
doli et Concessit hoc ex Judicum Dilationem majorem citato Nro Pro Mi
Antonio Olyszewski ex quo Causas maioris importantiae in Judicio
positas Vere et Lacrimosus attentat quam probat Documentis literis
temp in acta legam dq adsequentes Querelas Castro Diocesis inter
minos Mette
Decretum Protestationis instr GG. Lembicz et Ros
winski

In Causa Actionis Judicialis instantiae instr Instigatorum
Juris Delatorum Cruciferi Alexandri
Judicij Officii Presentis Actor una cum Nobile Ulrico Slaus Bromirski
Patrono et Filiastrum nec non Franciscum item dem Bromirski
Patronum et Filiastrum de pacto et gratis manualem Homicidam
ibi in presentiarum pactorum et gratis manualem Homicidam
ad Judicium Officii presentis inhaerendo post Citationis
fuit Coram Actis Authenticis Regni Sacri et partes

abbes autatos pro eo quia ipsi et quidem Gnosg Antonig
et Vincesłaus et quidem Gnosi Antonius et Vincesłaus
Bromirscy adherendo Legibg Regni innocentem sangui
nem olim Gnosi Joannis Bromirskiego Succesoris Sidaczkien
sis ipsa scripta Gnosa Franciscum Bromirskiego Fratre
interemptu non vindicarunt Gnosus vero Franciscus Bro
mirski manualis et Mutualis Homicida nemo ab Fratris
ed mentem memorati anni tegnum Regni plenu publicam ruini
um fecisnem Turricam vtin adimplendo exitule omnig contra
legis Regni procedendo plenasg exinde emolumenta promerue
runt qua propter citatus alias citationem eadem de premissis
Castori insecutente in dicum Roderna incidente et
dicite partibus ipsis utrisg et quidem actor per Gnosum
et citatos per Gnosum Regium dum simi gochi foram
Judicio Regis proferri Comparentibus et Rudolphi Castri con
tradicentibg quorum pars contra vestigia Judicium
Presby foram se indutis exaudito dicti partem actoris
ream docere partem citato de termino et fundentis
et quoniam non docuit proinde Judicium Regis obtinuit par
tem citatoris ad terminos ad Presby pronunciatos rigore
Juris sui rigore. Hicg in Castro dicti Ministerialis Regni
generalis Honestus Gregorius Rokicski de Brenowo Au
dientias et Juridicas palam ac per expressum Recognosci
tationem literalem syllabatim prout terminis presby
terialem ad sententias Gnosi et quidem Gnosi
Vincesłaum et Joannem Bromirskiedma
nus quoniam de possessione eius non constat omnig sen
tentia post Testum Divi Annae Genitricis Gloriosi
simae Virginis Mariae anno 87 elapsi primo prede
cessum et eius primam exequia plenas Centum atid
est obtenta in una integra Sexmana obtinet ex
portavit possit reliquit et publicavit ut Juris
est de quo Presentes Idem Actis fecit Actutie
nem. # Ad Dona Dominko et Gumowo Sentia
per Gnosum Franciscum.

Sub dicta Feria Secunda in Castrino Festi S. Margarethe
Virginis et Martyris Anno Domini 1727

In termino hodierno ex dilatione antehac suspensionis uni ex in
frascriptis Actis nempe Illustris Mfici Nicolai in Podrese
Podestà Castellani Nocerini Dobrinevy Cypriani vy Capi
tanei Bonorie Oppidi Arcensis cum attinentijs quorum
modo Possessori in ante actis hujus occepta et per hujus
prolatum dato et concessa ad sequentes querelarum Costrey Pro
cur Termini et pote modernos cum termini ibidem con
tenti legitima Conservatione facta et hoc juxta tenorem
Executionis infrascriptis offerente in bonis infrascriptis
per Ignos Burgrabios Nocerie expeditum manu B.C. Spina
ejusdem subscripti Tenoris talis Actum in Bonis Vellis Fran
cisci Nowo Mfreorum Debitoris Illorum olim Illustris Mfici
Alberti in Lubraniec Debitoris Marescalchi Curiæ Regni Pol
litarij ad prolatum Possessionis Illustris Mfici Nicolay inso
donie Podestà Castellani Nocerie subjecti ad Bona Oppidi Arcensis
spectante ante Hostophonia Curiæ eorumdem Bonorie Sabbatho
pridie Dominicam Invocavit Quadragesimalem proxime Anno
Domini 1727 Coram Egregio Valentino Alexiewski Utenela
rio Terrestri Cancellariæ Burgrabiali Costrey Palatinatus Plo
censis in Presentia DD Nicolay Cyndachi Adami Swiedzierski
ensis in Palatinatu Regni Salis Honesti Adami Krusina de Mo
nec non aliis Regni Salis Honesti Adami Krusina de Mo
gyrzo magna authentici et juxta ad actum præsentis
Qui quidem Præstantes et B.C. Nocerie inhærendo Legibus
et Constitutionibus Regni de peragendis Executionibus quando
Satisfaciendo quoq; muneri Officij sui adhortionis sui a Mfico
Joanne Regismundo in Stanowo Rosciszewski Scultato Terræ
Wyszogrodien Vicecapitaneo Costrey Palatinatus Nocensis per
expressum habita insistendo ex requisitione officiosa Albert
ti Zoltowski subjudicis Terrestris Nocensis Actorum et Juramen
tum dicti hodierna in actu contenta esse cum hypotheca
alibus ac pleno Mihi ad Bona superius memorata Proprietario
ad Oppidum Arcensis spectantia vigore decreti seu potius Juris
denuo ultimandi sortis finalisandelatæ faciendi Executionis
de actu in Cro Nocerii in terminis querelarum Coram ipsis

397

Iudicij 2do post festum Sanctorum Trium Regum Anno Regis
pre Gretia ex instantia egnis actoris et successorum
felicta et successoribus olim Illustris et Mfici Alberti in Lubo
mie de Lobki Marschalci Cur Regni Citatis in causa occa
sione per eosd successores summa viginti trium Millium
et quingentorum Florenorum Polonic per gratum olim Illu
strem Mfcum Martinum et parentem ips scriptus manualibus
solv asecurata una cum proximonibus nolle solutiones
processu causa de his latori obtenti et publicati processus
perducti condescendit suis dictionem suam officiosam
prdecessoris prius per eosd Mlem scientale publica
circa eiusmodi actus Iurdicos observari solita proce
matta fundavit sortes ulrasq tam actoree quam
quam Citatam prevectum ad fori gratiam eosd Mli
aeclamare demandavit quo in termino a parte actorea
plr comparens M Michael Dybowski ad urgendam Execu
onem plenipotens inscriptus reproducto hypotheco de
creto seu potius Lucro denuo alti mandi sortes finalis
et indulta faciendi Executionis urgore cuius reprodu
cti decreti petijt ut plenipotens nre his principalis
Executionem peragi et eosd bona villa Rosskowo ad oppidum
Grens spectantia ex vi perducti processus in possessionem
principalis his per officiosam Executionem tradi et adconsi
gnationem Inventarij condescendi quam Executionem ut
Burgrabius peragere et eosd bona per Executionem sta
dere voluit veniam quoniam a parte citata videlicet Illis
Mfici Castellani Plocensis ad gens possessionis bonorum
coram plr comparens in actu eosd Executionis Ioannes
Lerichs familiaris Administrator Illis Mfici Castellani Plocensis
Domini sui eamd Executionem his ad actis formalibus
Bronij ley Executyi y cadrym Exposicem nedopuscz emijnie
Jasnie Wielmoznego Pego Mcisana Kasztelana Plockiego
sana mego bo Pego Mci pan Moy wielkie Krzywdy natych
Dobrach na zastawie ma y rozsprzi natych o gdach

Vide post fol. Charta

przeciwko wsłoku 2 Jego M.ci Oyc Semmy y roplacz
przez dekret ateraz proste o remiss dobrodzieyk
słabich temere impugnavit et fieri non permisit quo
J. W. attento ne aliqua violentia exinde subsequatur
causam przytemem cum toto ejus effectu ac partibus
ipsis et impugnatore pro dispedicatione jmissorum
fortioriq demandanda Executione ad judicium castrense Po
zn. ex quo causa ipsa emersit remisit remittq pro
et terminum partibus memoratis alias q ipsi judicij
palmis celebrandis et cum impugnatori przedspecta
vit et conservarij comparendi peremptorium decer
sui Executionalis vigore Valentinus Klemiewski
Vicenotarius Terrestris Zaus krzecz et Burgrabi
Castrens Calisiensis Mocz manu propria Alias dla
tione eius suspensionis Edictj inde existens eadem die
Dierna inedens et gerens partibus ipsis ultroq et
quibus decretum per D. Antonium Gieszewski Alterius
terium Inscriptum citata p. D. Adamum Sokowski coram
Judicio Officij ipsius comparentibus tandem post Insertam
comparitionem partis comparentis citatis videlicet Ingra
ssipti Illustris Mthei Castellani Mocz et requisitum ab ea
petitorium decretum coram Judicio Officij ipsius compa
rens et terminus eundi Rodierno per totam Judicio
rum ipsius audientiam legitime attentans memoratum
tem Dnum post requisitam a comparitione sua per mem
Regni Julem et Gregorium Cokiecki de Bronowo Judica
lem uti ante ita et post ejus arestum tempestive per
eundi mlem interpositum et per Judicium ipsius ma
ptum et connotatis tibus et altra Juris Forma
ribus quatuor clamatis et vocatis n. tm comparente
in Lucro sio pro toto alias in toto huius negotij Cri Termi
nabis admittente Judicio Officij ipsius condemnavit
dictum Dnum Cibi ea in causa fieri et decernj per Judicium
ipsius postulavit et Judicium ipsius in vim ejus Lucri
legitime ea in causa obtenti decernit ac pronunciat decernt

quatenus Cibalis Illus Mfcus Castellanus ex vi Iurisdictionis sibi Bonor
Bonorum Oppidi Sroensk cum attinentijs Mficus de Sbbath
Hereditariorum in eos negotio plenarie committorum
ol Illus Mfci Alberti in Lubaniec de Sbbi Marescbalci Cu
rie Regni Filiorum summam progua res est una cum
provisionibus solvat. Subpena Bonis gi in eam decreto
plenti contravenientem exnunc decernit ad eandq pu
blicandam Bonis pdnam suprascriptis Mlis per hodier
num Officij plentis addit et deputat Inquisitis
Satisfaciendo deputationi sibi a Judicio plenti habita
memoratam Bannitionis pdnam ex vi decreti hujus
modi per Illustre Mficum Sbbski Castellanum Plocens
succubitam ac ejusdem Illiem Mficus Castellanum
decreto contravenientem et sanctum Juri communi con
barinis hic in Arce et extra in Fonte ac in qualibet parti
bus circuli Civitatis Plocensis plene plurima Nobilitate
ad Judicia modernia Forum publicum congregata
alto sua gronica et sonorosa voce proclamavit
publicavit et ad notitiam omnium et unius plene
endubiam deduxit de quo hanc suam et loco publi
cationi solite ad Judicium plene rediens fecit Relationem
post quam publicatam Bannis pdnam Judicium Officij
prdentis pro faciendo juxta prescriptum juris commu
nis executionem Offm competens videbatur et Jgitur
dum Spiegowski B. C. addidit et deputavit qui d. B.
exmunere Officij sui ad primam partis acto req. requisiti
onem decreti plene exhibitionem executionem mandate
de Bonis subtractis removendis quibusvis huic opponendis ob
stantibus Relationem ad capiendam inscriptio vel inscribendam literis
Salvis conductus facere et peragere teneb. Subpenis con
venientes officiales Regni descriptis nemo vo
eandq executionem Officij peragendam nec per se nec per
alios subordinatos audeat et presumat impugnare sub
penas subscriptas Bannis perpetuo pdnis contra impugna
tores plenti interposita decreto.

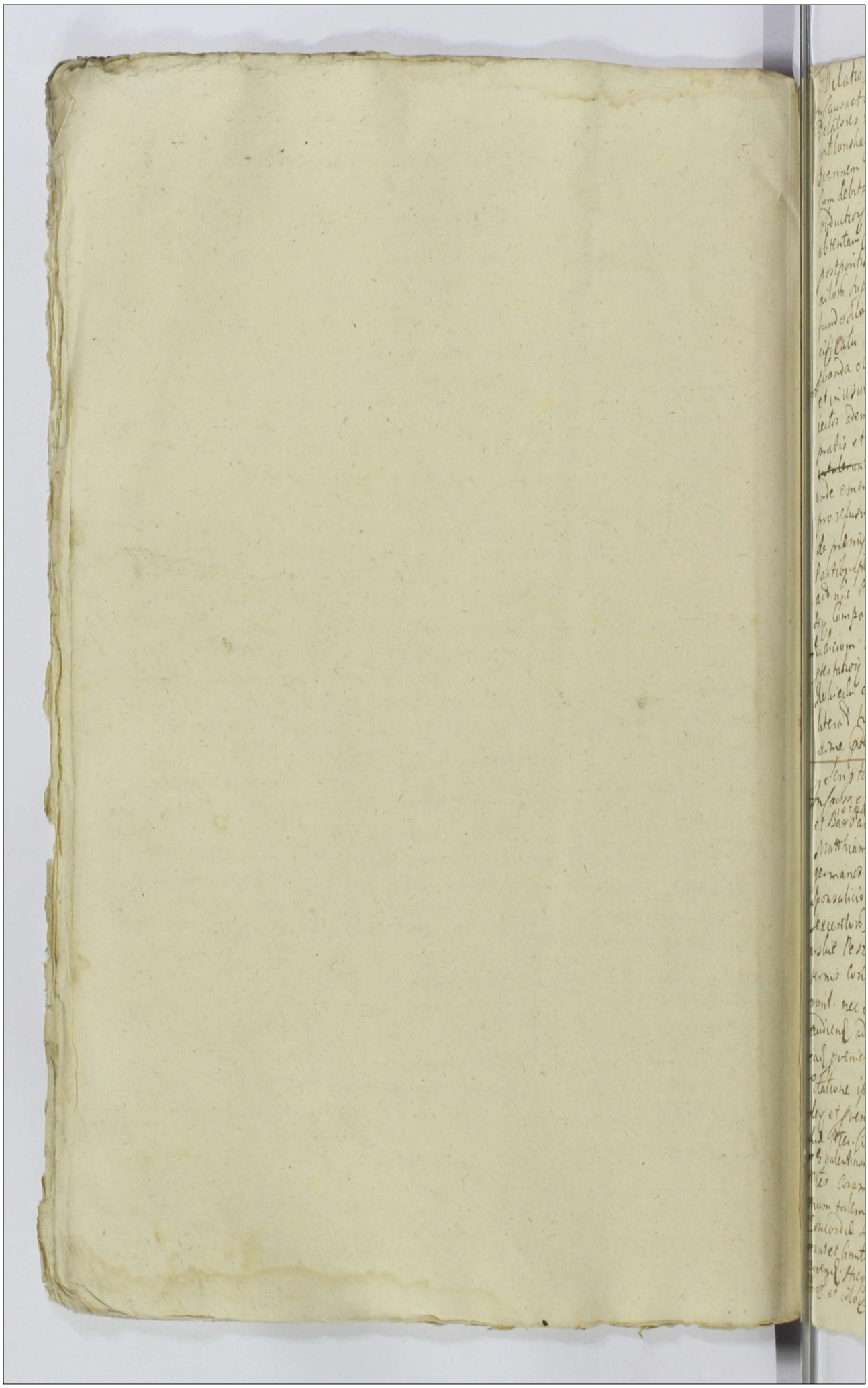

Delatio Inquisitionis inter NN. Bukowskie et Wrzelenskie.

In causa actione Iudiciana inparcipiente. Instigatorem Iudicij officij prenominati Relatores NN. Stanislaum Bokowski et Jathan parte Wrzelenska Coniuges ex una Annam Wrzelenska ad abena et NN. Martinum et Zbeschiam Coniuges Turalskie tem Joannem Zolium Wrzelenskie nec non albertum Zbonowski et Matthiam Smolenska cum debita abatione debite Competenti auctoritate et existentia inhibendo. Reductorij et Stephatorij sui Legum actis authenticis Rem facti secundo post. obtentam Contumaciae penam ad Judicium plenis portis ab altera Citato. Quia ipse postponito legibus et Constitutionij Regni nec penas metuendo primo residentia aliorum supervigende diffamarunt dehonorarunt Contempserunt ea postmodum Cedes aut ipsis Comuserunt Convulnerarunt vulnera in Reductorum specificata inflixerunt verbis inhonestissimis affecerunt Medalia manibus spanda obiecerunt tumultus excitarunt agros ad Conserendum aptissimos occupaverunt et in usum suum Converterunt. agros vero alios obligato ad Solutionem debito. Jectos ademerunt sylvas in Bonis Wrzelenskie excederunt flamma Instrumento et patris et praecipue NN. Wrzelenscy intulerunt. plusq plenius violentias intulerunt. perpetrarunt p quae Omnia leges Regni Caesperunt plenaq ex inde emergentes. Incumbuerunt propterq hinc ipse Decernendi Citationis pro refusione damnorum per ipsos sancte prolatis citatus ipse de premissis latius inse existit in diem hodiernam mensis et premissis Partibus ipse utriusq et cuiusq ad per Stanislaum Bukowski Jathan vocatarum ad hanc plen. Citatis p Matthiam Wrzelenskie Coram Judicio officij Comparendi tanq ad affectationem Partis ipse dedotor Concessit huic ill Judicium Relationem Inquisitionis Partis actricis ipsi contenta Citationis et testatorij Partis ad eiusdem ad effectum &. Alij in scriptis NN. Stanislaum Bukowski Relicta de Bronowo authentici et Jurati patent Re quae ipse Citatorij literae et tenor Relatio ad Bona Citi et Apti Examinandi. Quae Citata Annosq tunc ejus primam et Juxta formam

Scripto inter NN. Perzynskie et Milodrowskie.

In causa et actione Judiciaria Inparcipi inter NN. albertum Perzenski et Barbaram Milodrowska Coniuges, ad abena et Illustrem Dominos Matthiam et S. Andream Milodrowskie olim Matthiae filios patres interse germanos ad Judicium prolens. Parte ab altera Citati. inhibendo Contractu Sponsalicio inter quos mediante submiserunt se Obligaverunt Semmam exemtos Coenigrayata Symphory Conviri dotis N. Barbaram de Milodrowskie Perzynska. Quae Consortem ipsos Corpus de Bonis Paternis et maternis Conserney. protempore cum prius elapso exolvere et Ipsos exolvere vent. nec exolvere curant imo renuant Citati Legitime ad videndum nos audiend ad Solutionem Superq expressa Summa una cum provisione ab. eadem petenda tenentia Judicij officij Cogi et Compelli per alias Citationes ipse de premissis latius inse existit in diem hodiernam mensis et premissis Partibus ipse utriusq et cuiusq ad ora pro tantum me Conservij hinc inde Citatis pone ipse ad rectum Dominum Matthiam Milodrowski Coram Judicio officij Dobrzeny et S. Valentinum Krzewski Plenipotentem Inscripti Sig andreas Milodrowski et Peter Coram Judicio officij per Comparentibus tanq Partes eo dem die Terminum talem qualem ex premissis Judicijs habere debuerant ob spem inevitabilem Concordie Conspexerunt et Cognoverunt et Limitarunt Utriusq et pridie tenebunt prolongant et limitant computatis omnibus Relatio de Legitime Citatis factisq ad Scripta Inquisitionis Partis actricis ipsi contenta Citationis Partis ad eiusdem Scripta Alij in scriptis NN. Stanislaum Bukowski de Bronowo et tenebat Relatio ad Bona Citi et Apti Examinandi et Jurati patent Re quae ipse Citatorij literae et tenor Relatio ad Bona Citi et Apti Examinandi pro ut ipse Citatorij literae et tenor Relatio ad Bona Citi et Apti Examinandi pro

dus ad affectationem Partis citate provocavit et Pars delatricem ad mu
nimenta ad causam proxy recepiana ac ad sequens et Jam vo condemna
tionem et delationes Majoris et impetitatis ob subtractam satisfactionem
Judicium. Capat. Decreti sui vigore

Delatio muniment inter NN Kowalewski et Annuschi.

In causa et actione Judiciaria Inscripta inter Generosum Adrianum Kowalewski actorem ab una et nobiles Stanislaum Umiński et Elisabetham Stroynowska Conjuges et quam tem in assistentia mariti. Inhaerendo inscriptioni Transfusoriali per nobilem Balthasarum Wierzbicki in Personam sui actoris super Summam 200 ducentorum Florenorum Polonicalium et decreti ad Judicium presens parte ab altera citati ideo Quatenus ipsi Summam eandem ut in Bonis seu sortibus in Longevo Lto per ipsos Dospesis hered. Lot. vant et enumerent. stantur igitur ad videnc. et audiendo ad persolutionem eiusdem Summe una cum Dominio ab actu memorate Transfusionis retentis Sententia Judicij officij presentis Insinuati et compelli presentibus alias citatione ipsa de premissis latiore in se existente in diem hodiernam inicuenc. et Proveniendi Partibus ipsis utrisq. et quidem alter personaliter citata per maritum suo et consortis sue nomine Personaliter quam Judicio officij presenti Componentibus tandem ad affectationem Partis citate edit et Concepit hoc idem Judicium delationem eius ad monimenta causam presenc. impugnantis. idq. ad sequentes

Similis Inter nobiles Lisowski et Remisowski.

In causa et actione Judiciaria. inscripta inter nobilem Petrum Lisowski olim Mathiae Filium actorem ab una et nobiles Andream Remisewski et Catharinam Stroynowska Conjuges Parentes tum Valentinum Remisewski Filium et quam ad maritatam cum mariti auctoritate et assistentia ad Judicium presens parte ab altera citatos ad videndum et audiendum absolutionem Summae Mille Lynonum Contractu Dotis Sponsalitio. in vim Dotis pott nobilem Veronicam Caprowska Consortem actoris per nobilem

abertum Paprocki et eor[um] Lemiszewskie Coniuges Abi
actori ex Summa Originali Trium ehiliu[m] Lyntond. actis
pred[ict]. per olim nobilem Gregorium Lemiszewski et Card.
Lemiszewska nobili Alberto Paprocki post olim Nobi-
lem Mariannam Laminska inscripta assecurat et per
eundem nobilem Paprocki ac eor[um] Lemiszewskie Centra-
dictum eodem sibi actori spec. Sententia Iudicij officij
presentis stringi et compelli presensq[ue] alias Citatione
ipsa de premissis latiori in se existenti in diem hodier-
nam instante et provenienti pactibus ipsis actrix
et quod actor personaliter citata per mandatum suo et Con-
sertibuel nomine personaliter personaliter personaliter officij pre-
sentis comparentibus Tandem ad affectationem Partis Ci-
tate dedit et concessit hoc ipso Iudicium dilatio[nem] eundi
ad monimenta Cracoviam presentem Lon pignantia[m] ad
segventes

Band M. Rzeszotarszy. Rzeszowskie Grabinska.

In causa et actione Iudiciaria infra Scripta vid[elicet] nobilis Catharinam Framienska olim no-
bilis Laurentij Grabienski relicta consorte vidua actrix[em] ex una Barbara Grabienska
filiam Maiorennem Actricium in Bonis Klicrewo sitam Hereditat[em] acquisitam bona nobilis
Mariannam Kuszaczewska olim Nobilis Valentini Grabiński relicta consorte vidua Matr-
tem Mathey Rzeszotarski et Marianna Grabienska Coniuges pro quo Mathew Rzes-
zotarski et Lickiewska Coniuges denig Sebestianus Sickiewicki cum debita abstrinxi-
decure competenti auctoritate et Licencia in habendo protestationibus suis coram actis
Actoris Rei facti Jde post Intentam contumacia[m] penam ad Judicium Partem
ab altera Citatis probae quia ipsi non veriti penas in legibus Rei Contravientes
oppressores et expulsores hominum precipue Status Militaris descriptas Quas sunt
Bonis seu Fortibus Klicrewo Maiorennis Actricis Hereditarys Suevero actricis
Matris insertionis reformand. subiectis per contencias vias et oppressiones Actricis
Matris illatas eadem actricis expellere usuq[ue] fructu et proventibus privare Inven-
taria ac res Mobilia totamq[ue] Supellectilem domesticam Reque vis Munimenta for-
tunam emolumenta Morte olim predicti nobilis Laurenty Grabinski derelicta
modis suis adinventis et illicitis intercipere interceptaq[ue] non restituere Rei
et eidem quod plain actricibus uti Successoribus velle tribuere imo Nobilem
Grabienskam Matrem nobilis Rzeszotarski et prephoreci Coniuges Sepissimis ver-
bis servili affecare et opprimere diffamare bona ea omnia actrix Klicrewo
actricis Maiorennis Hereditaria tad hocce tempus nobiles Rzeszotarski et Grabinska
Lucrare et sumpto pere desolare alias q[ue] plurimas vexencias vicinias oppressiones
petrare et ipsere post defacta premissa omnia exequi sunt penas exinde
emergentes Succumbuerunt propterq[ue] ipsi decernendis qui omnia prestituere

inventa Rei

et rerum eorum restitucionem damnorum et privacionem possessionis bonorum causatorum per
tibus citatis alias citacione ipsa de premissis in se existente ibi comparente
rantibus et presentibus partibus ipsis utrinsq; eorundem actorea altus personalit citatis
Nobilis Matheus Krzyporowski huic pro interesse tantum personalit coram Judicatu
eis presentis comparentibus de bonis ceteri omnes citati se condemnari per
mittunt Quocirca Judicium presens causa presentem cui comparente ac sufficiente
conviccionem non comparentium suspendit suspensamq; declarat Super quo
non comparentibus prefata pars actorea coram Judicio ipsius presentis pro
fit comparens de terminis eundem hodiernum pro tam Judicium presentis
audiencia legitime attentis ac Judicium presens ministeriale seu gene
ralem Hug Kolicki de Bronowo Judiciale tribus et ultra curie forma vi
bus quatuor clamatis et vocatis ac in ea ante et post officium presentis dem
pestive per nobile Mat Krzyzotarski interpositum et per Judicium presens
Suscepto et annotato comparentibus petijt penam banicionis perpetue decer
ni aliaq; antalibus fieri solita iuridice exequi et sentenciari postulavit et
Judicium presens seu communi affectacionis eiusdem partis actoree utilitate
annuendo penam banicionis perpetue super predictis citatis non compa
rentibus decrevit ac ipsos met citatos ac comparentes ac perpetue banitos
Juri communi contrarios sententia sua declaravit ac pro eisdem pu
blicandam banicionis perpetue pena ministerialem regni generalem
Hug Kolicki de Bronowo Judicialem addixit et deputavit qui eam mi
nisterialis satisfaciendo deputacioni sub vice presenti habita memorata
banicionis perpetue pena sup premissis citatis et comparentibus modo
ut premissus est optenta de ipsis met citatis qui comparentes ac perpe
tuel banitis seu communi contrarios hic in arce et in aliis locis
publicaret solitis in presentia multorum variarum condicionum ac et
Pesses hominum ac Judicia moderna ferula publice congregatorum alta
sua voce proclamavit publicavit et ad notitia omnium protunc presentium
indubia deduxit deqa hanc sua idem ministerialis eloco publicacio
nis solitos ad iudicium sum redeuns fecit relacionem. postqm publicata
banicionis perpetue pena Judicium placienda in premissis iusta peragnita seu
communis execucione causam presentem cui toto ejus effectu ac pribus ipsis
de Magnifica loci capitanei Siradiensis Jurisdictione prefati Citati cui bonis seu
subsistentes et consistentes remisit remittitq; presentibus nemo vo eandem execu
tionem officiose debonis citatorum pertinenda nec pse nec pseas gas
sub ordinatas audeat impugnare prohibere seu subtrahere banicionis
perpetue pena qua contra impugnatores interponit presentibus decreti
Reintegre hic in contentum mutter L B H Greg Kolicki de Bronowo
autentq et Mirata palam recognovit scribat relacio ad Bona felicem
feria 2da infesto S. Petri et Pauli apostolorum proxime pretenta anno
presenti semel eig prima Justa dormam 1464
Dictato per[illegible] inter Crist[illegible] et valdus

Interminio hodierno ac dilacione anteriori [illegible] citatis videlicet [illegible]

Recepta et per Judicium presens data et concessa ad[?] de legentes quoret castrensia et
termina utpote Modernus cum termino eidem Intenti legitima conservacione facta
et hoc in causa et actione Judiciaria infra scripta inter G. Carolum Ostrowski actorem ex parte
et G. Josiam Slobodkowska similiter G. Joannis Dzialinski ad presens Dei voti
G. Alexandri Wolski consortem legitimam Matrem tum Jacobi Juliani Stanislai
et Annam Julie ejus filiam ex Dzialinska in primo voto peractes tum G. Alexandri
Szczawinski Capitanei eadem Crasniensem et agnatem Kamienowska inpugi-
bentem Jobienski ingratus sing actum pro presto bonorum contrarium eisdem Jure spectantis
olim G. Joannis Dzialynski tempore existentis hered ad presens heredes nec non G. Adamum
cum G. Jacobi Catharina G. Ostrowski consortes Bruminskie olim G. Martini Bronierski
Jus obligacionis in toto ejusdem Jobienski habentis filiis et filias ad subscripti presentes pro
hodierna in habendo testacionem Lecta coram acta et actitatis Dni facta et data et
tentam ordinariam penam per ejusdem Martas comparentes Nunciorum et testimonium
de vite meum pertus Authoritate et Assistencia parte abalteracitatis decoqui ipsi
contra veniendo legibus et constitucionibus Regni exequacionis ad suum et ejusdem
ha causata effundere ac impretensionibus ipsos et qualibus satisfacere iubent licet
ejusdem Jobienski prieni ipsius testamentum verso nobili obtulerunt et declararunt
Jovantes Secretis Regestro connotates et specificates pro conservatione et vita
Generis ad presens vobiscum et olim prefati Martini ipsius ac pupillorum et familie per
alterum profane Ich tempus pestilencia infectis Jobienski Grabantis ipsius in
Lampo Generum Jadorski cum marentibus provelle et subita ac effectacione ipsorum
Jobienski et varijs temporibus lengis temporis pestilencia eadem Grabante transmissis
et adveetis recompensatum et eidem persolutum ac damna percipiendis exinde
tione videlicet avena pisi causata et compabulacionem vice Mediocrem restituere
in tamen Ante vita eidem olim Martini ipsius qui et nunc G. Volska licet Matthaei
actore requisita fuerit impretensionibus prefatis eidem actori satisfacere aut rei curat
quod tandem Generosa alterum tunopere damnificat et tag ad videndum et audiendum per
recepte G. Dzialenskie et Wolskia ad persolucionem memoratorum proventuum et rei
m damnarum Causatem Sentencia Judicij officij presentis Arengi et compelli per eosdem
ni delacione eadem Antecessi de premissis lectione audite et intento tadem hodierna Incidenta
proveniente partibus ipsis utrique et quidem actore personalitate p. Alex Wolski tue
alterum et actore nomine personalitate pro interesso Mag. Szczawinski Capitanei et Custodis
ejus per G. Adamum Szczawinski Camerarum Sdm pro interesso Gener. ejusdem
Generosi Joannem Zawadzki pro interesso G. Jadowskie consortis p. G. Valentinum
Jenerski Coram Judicio officij presentis eumque intibus stando ex ad effectuandum
ti actorem debet et concessit hodierna Judicium Dilacionem Impretensionis parte ultra
probacionem realitatis Lecta pretensionis ejusdem insertis et recepta Castrensia
cessit terminis prosequendis ad hinc in Crastinum celebrandis hodierno termino partibus
ejusdem Delacio Majoris Int. G. Krasinski et Slusarczuk

Interminio Regestro et dilacione antecessum Munimentorum infra Scriptis parti
citata per Judicium presens data et concessa ad legentes et Termino et post
Modernum cum termini eidem contenti legitima conservacione facta et hoc in causa
et actione Judiciaria infra scripta inter G. Slusarczuk et G. alterum actorem

Barbara Lutclenska M. Jacobi Krasinski antecessoris Castellani Chanoviensis consorten legitimam et Antonium Krasinski filium bonorum Lubitwy Hæredes et Successores ejusdem Mag: Censorem cum M. Mariti Authoritate et assistencia post decretum deliberacionis publicando Citacionem Antecessorem ad Judicium presens ex una parte ab altera Citatos ad videndum et audiendum ad solucionem Summæ 200 florenorum polonicalium per Stepk. Stephanowski Hyacinthum Drozdowski olim nobili alberto Lowalski quondam Superintendente Salisbo Goralczik in Medio Manso agri in bonis Lubitwy situati residente Lubito modo obligatorio inscripti et assecurat post eundem vero Nobilem Albertum Lowalski ex nobilem dominum delegowalske Sielska filiam et Successricem Unicam devoluta pertinere Nobilem Sielska sibi Actori transfusa se ex eisdem bonis Lubitwy Hæreditarie cum provisione ab eadem proveniente Sentencia Judicij officij presentis Actrix et compresentibus aliis dilacionibus eadem contenta Munimentorum de premissa causa in se continente hodiernum incidente et proveniente partibus ejus utrinq; alter personaliter Citatis personarum Jacobum Skrosinski coram Judicio officij presentis Comparentibus tandem partibus eidem utriq; termino tale quale in prælegatis Judicijs habere debuerant ob spem in Curia concordiæ scripserunt prolongarunt et limitarunt prout quidem et presentibus scribunt limitant et prolongant Amputatis dictarum dilacionibus cum Satisfactione vie ad legitimi

Decretum Motionis inter G. Sokolocki et Krakowska

In termino hodierno ex dilacione Antecessoris majoris Citatis Gene: Krakowski ad Judicium presens lata et concessa vig ad Segnes generalium C. Termini ad post Modernum Citatum termini ibidem contenti legitima contestacione facta et hac in causa excepcione sopita infra scripta inter G. Jozam Sokolowska Relictam olim G. Jerzi Sokolocki censentem ex una Actricem ex altera et G. Stanislaum Krakowski et annam Powalska Conjuges Citatos ex alia dicebat Actrix dominus hæredes et quidem Censentem Maritatam cum Mariti Authoritate inherendo inscriptioni Autentice per olim G. Stefanum Sokolowski Patrem Actrix benorum eorundem Hæredis Super Summam quinque millium polonicalium Tyndem inde meliogracionis dotis ac dotalitium eidem actrici accepti Secundo post obtenta Sentencia per Judicium presens parte ab altera Citatos ad videndum et audiendum ad solucionem superius specificatam Summæ Una cum provisionibus per Sentencia Judicij nostri Astringi et Compelli mediante aliis dilacione eadem premissa Causis inde contenente hodiernum recepte quatenus cadente partibus eisdem utriq; et quidem ceteris per Generosum Joannem Sokolocki olim Censentem inscriptis citatis per G. Rafalem Krakowski Castellanum Dobrinensem Juxta Lustrum Lud Nemine coram Judicio officij presentis personaliter comparentibus et secum Judicialiter Controvertentibus quarum partium Controversijs Judicium presens coram se Indutes examinavit quatenus Satisfaciat Citatus Comparens dilacioni majoris sibi in antecessoribus Judicij vig iniustanti et quoniam non Satisfecit premisse decernit quatenus in sublacione eiusdem Citatus penam 14 marcarum Polonicalium Parti et Judicio per medium in instanti Subpena banicorum inter terminos factus publicanda tandem post presentata parte et Judicio ulteriorem Satisfactionem cassata eadem dilacione partibus in negocio expedire mandat in Cujus Judicium ulteriorem controversijs partium Audidis Attentis transactionibus et documentis partis ulatæ preliminis quietacione certa coram actis presentibus Sabatho post dominicam quadragesimalem in anno Millesimo Septingentesimo Secundo per G. Jeram Sokolocki et Jozam Sokolowska Conjuges suos et fulcrum Sucrum fine emperlonam illustris Pauli Lowski Castellanod Dobrinensis facta qua quietacione nil pretensionis ad bona illo tempore relicta proinde vi competent partem altricem agere ad Invenit partemq; Citatam determino

Anno presenti liberam fuit et prenenciat potuit quo decreto pars actorea sentencie gravatam et inadmatam esse pro fundamento huius suscepti negotii ab eodem decreto M: Joannem Zygismundi instantorum Skoszewski causid presentis Judicem ad Judicium Tribunalicium Ini Petrikoviensis ea ut Juris est movit eademq causa sub locum deferri postulavit qm pro Motionem Dom M: Judex sentencie sue causa nihil temere egisse verum in omnibus Jure mediante procedisse ut actorea parte admisit et causa eidem locum detulit conservando partibus terminum exposicionis in registro in eisdem Judicijs Ini Petricoviensibus Inegrossi ad citacione Comparendi peremptorium

Decretum compromissionis

Joannis et Kendrackis Per et Zybiecki in Juero Ulterius

Acta actum executionis infra Scriptum in Bonis infrascripta nominat officiose Per et Burgrabium et Exhibitat Manuq ipsius propria subscripta tenoris

Tenoris Actum in villa Kendrajce nobilium in sorte et Casimiri Kendracki Hereditaria Feria Secunda proxime festu Sanctorum Petri et Pauli Apostolorum Proxima Anno Dni 1767 Nobilem et Jacobo Dzierzki Bo Plocensi in presentia Nobilium Joseph Radzowski Alberti Dzierzki Nec non Ministerialis Ini Generalis Provisu Andreas Sedlake de Domino actu presentem declaratis qui quidem Gen: Burgrabius Plocensis Satisfaciendo Muneri officij sui de edictum ad peragendam executionem Sui Pam Supra scriptis nobilibus ac Supra prefato Ministeriali ad bona mencionata vigore Kendrackiana vigore decreti Plocensis de actu 13 Plocensi feria 2da in festino festi Sanctissimi et Individuae Trinitatis Anno Dni Dni Seu postea pend Banicionis circa manifestacionem obligandam Super et Casimiro Kendracki Status ex existencia Nobilium Thomae Zybiecki et Mariannae Skrzeuska Conjugum actorum Sedem nem Solucionis Summarum Unius Mille florenorum Polonicalium Alterius vero Trigenterum florenorum Unius Mille florenorum Polonicalium Alterius vero Trigenterum Typhonum Cum provisionibus Vetentis Actus processu causa premissa facies debet obtent procedendi et procedendo parem et Securitatem Publicam Actibus Officiosi legibus Ini Curiae prefato Ministeriali predecessoribus ac partes utraq de Sui Comparicionem exclamare Dilatavit ad Cujus exclamacionem personaliter Comparens nobilis Kwaweski nobilis Zybiecki Nemporens reproducto decreto Seu postea pena Banicionis de actu Cuius Lege Citatis Contento petijt et Burgrabium Plocensem de Bonis Sine rietis executionem agit et exegui Cuius vigo postulacionis ut Sicite et Burgrabius Plocensis Ad quod eandem executionem peragere voluit verum quoniam nobilis Semora Nidem et Casimiri Kendracki familiaritis nomine Sui Sui ad cassandam Repugnavit et Nullo Modo fieri permisit proinde et Burgrabius Plocensis ne Quam partium aliquod prejudicium Vocat causam presentem pro Ulterioni eius dicta Citatis ad Judicium Plocensis remisit et terminum partibus Utrisq

In prealleg[at]is Judicijs Proxime Imminentibus prefixit assignavit & conservavit
prout quidem prefigit assignavat & conservat presentibus peremptorium Jacobus Dubr[z]
Egregius Plocen[sis] Manu propria in termino itaq[ue] hodierno vigore premissi[arum] & emissi[arum]
Conservacionu[m] ipsig[ue] termini unde hodierna oriunde[m] & prorogandi prefata pars actorea [illegible]
eiusdem officij personalit[er] comparens & terminum eundem hodiernum pertotam Judicium
presentium Audienciam legitime attentans Memorata[m] partem citatam ad Judicium presens per Nob[ilem]
tem Dn[u]m Generalem P. & Radziecki de Bronowo Judicialem tubus & Ultra Juris formam subq[ue] po
clamata & vocatam nontamen partem uti ante ita & post officiosum Actorum tempestive per
Generosum Ofenieuski Interpositum & per Judicium presens conscripta & annotata compare
In lucro ulteriori fortiq[ue] faciendo Executionis alias prototo lucro negotij principalis submittendo
Judicio officij presentis condemnavit ulteriusq[ue] sibi per Judicium presens Ea in Causa fieri & decern
postulavit & Judicium presens in vim Eiusdem Juris adjectum[que] presens fori tunc in Causa obti
decrevit ac presentibus decernit quatenus G. Jacobus Dubrzeski Ep[iscop]us Plocensis executionem de
Citata partis ad premissa prima acta & Requisitionem decretig[ue] presentis exhibicionem nonobstantibus qu
vis Juris in obstantionibus relacione ad Cassandam temeraq[ue] Impugnacionem attenta faci
& peragat eaq[ue] sub penis contra renitent[es] officiales in legibus Eni Sanctis nemo vero eande ex
tionem officiare de Bonis Juris citatis peragendam nec perse nec per suas quavis subordinat
audeat Impugnare personas eaq[ue] sub Securitate Banicionis perpetue Pena qua contra Impugnatores
terpenit presentibus Super vero Canteriori executionis Impugnatrice petijt prenominata par
actorea penam Banicionis perpetue decerni alia[s] in talibus fieri Solita Sentencias regi
& Sentenciari postulavit & Judicium presens Jure communi & citacionis partis actoree acti
ta Annuendo penam Banicionis perpetue Super prenominata parte anteriores executionis
Impugnatrice decrevit ac ipsam Impugnatricem eiusq[ue] perpetuam Banitam Sentenciam
sua declaravit ad eande[m] publicandam & executionis perpetue penam Ministeriale[s]
Generalem Supradictu[m] declaravit & deputavit qui quidem Actoreal Ministerial
Satisfaciendo deputacioni sue & Judicio presenti habite[n]s & sua prenominata impugnatrix
pecham banicionis perpetue ac eiusmet impugnatricem esse perpetue banitam hic navere
eo extra qui ponte ac in alijs locis publicacioni solitis Alta sua protonca & Sonora v
In presentia multorum diversi condicionis hominum ac Judicia Moderna forma publ
congregatione publicavit proclamavit & ad notitiam omnium protunc presentium & Judicium
deduxit deppo presentem dem Ministerialis eloco publicacionis sibi ad Judicium sum
vedicen[dum] sedi delacionem Legis publicatam Banicionis perpetue Penam Judicem p
faciendo In premissis iusta prescriptum Juris communis executione Causam presentem
cum toto eius effectu ac actibus ipsis ad Mtoci Capitaneum sub cuius Jurisdictione pre
Impugnatrix cum bonis suis sub esse & consistit remisit remittitq[ue] presentibus. Decretu Ju
vigore

Relatio Inquisitionis inter [illegible] et Remszewsky.

In causa et actione Judiciaria in pascripta inter Instigatorem Judicij officij Dey
ejusq Delatorem M. Antonium Milchy Thesaurarium Zarowsky ab una
et [illegible] Andream Remszewski et Marianam Swalkinq ejusq nomine de ip
Remszewski medium Conjuges et q[uo]rum maritatam cum manti authoritate et assis inter
ad Judicium p[ro]bens parte ab altera Citat. p[ro]co Quatenus ips L. Matheum fuit
rem de villa Rycharde subditum natum et Nobilem apud ips[um] Citatione
ores rectum ea ratione per ips subditos de villa Chudzyno p[ro]spectum Inquisit
subsecut eductionis vacca unius et foresta ac actor ips[i] furtive modo dolosq
anterum ea et eius ejus nocturno tempore exhalationis et eorum inter
ceptionis ac in usum suum conversionis pro cumulandis de ips[o] p[o]nis crimin[ali]
bus nostro Coram Judicio statuend. vel in defectu Statutionis ipsumet p[ro]co respond
p[ro]bet q[uo]d alias Citatione ips[o] de p[re]missis latione mee exist[ere] indem p[ro]bi
nam invidet et proveniet Partibq ipsorumq et q[uo]d aliter Citata p[re]manen
hoc et consortio sua m[od]o p[re]d Coram Judicio officij p[re]dicti comparentibq et revenq Jud.
cialiter controvertentibq quod partium controversijs Judicium ordens Coram te
venientes et auditis decernat ac p[ro]bet decernat q[uo]d Citatus Laborantem
matthiam subditum ratione cujus res est in p[re]stanti statuat et q[uo]d eum
statuto p[re]inde contra Statutum dirigat actio. tam p[ro]pter deductionem ob
jectis Partem actoream nec p[re]dictum esse Inquisitionem per Partem ejusdem
excludendam in[ter] q[uo]d Partibq Ex adverso Reis Pleby Termini p[re]fixi ab hinc in
stio Pleby celebrandi Cenet Terminum Partibus memoratis citing. in valleys
Judicijs sine ulla ad citatione conservando comparendi regni p[re]dictum pro
quo Termino reservatis Inquisitor Citati cum Li in causa patum tabule te
nentes sub pena Banitionis p[re]dicti interponit decretu[m] Pleby in contrarium
M. Ad. A. Sobiesky de Bronowo authentice et spectatus Palatinus Russ ips
habitis cum M. Joseph Zaremski et Matthia Szarnowski gratia Inqui
nis Testimonij hic adhibitis ex registro officio M. Antonij Milchi The
saurarij Zarowsky et Vasallor. suor. Bonis Rycharcie Xenia 2 p[ro]d.
Natalitatis q. Joannis Baptistae p[re]me Quinta qua etiam Citatione lite
rales Pigillat p[ro]dictorum p[re]sentibus servient ad Bona ea portantes et
ibiq Considerandum L. Mathaeum subditum Bonis Rycharcie
earumbem in termino Termini enarrandis apud M. Andream Remis
zewski et ejus Consortem p[re]dictum ac p[re]fatum et de detentione ejusq vig ad dic
torij causa instituenda monuit Legno Pleby ips[o] Inter. fuit Relatio
Relatio Munimentorum inter S. Kurelusha et Venerosky ac Rydlowsky.
In causa et actione Judiciaria in pascripta inter S. Barbaram Krasinska et M.
Petrum in Krasnawola Krasinski Succamerarij Cracovien. Uxorem Comes
M. Sophiam Sobiczynska p[re]fatam et successionem legitimam S. Georgij Ja
dwiginski Consortem Bonor. Dobrski Hereditarium in p[re]sentem plantum
actionem abuna et M. Casimirum Venerosky bonor. villae Dobrski ex p[ar]te p[re]d.
actionis Reu dilanor. obligatorium p[re]sentem ac M. Joannem Rydlowski Cap
tan. Cracov. Curiae Cracovien. Vexillif. Dobrski Juris Gerentem et Nobilem ad Judi
cium p[re]dictum Partis ab altera Citat. de Quatenus ips[e] Juratus seu Inscriptionis
scripturas Justas et legitimas super p[re]dictis Bonis Dobrski habent seu habe
p[re]tendunt. nostro Coram Judicio exprodicent. Summas seu Quantitatem quod
quanta ea eisq Inscriptionibus et Contractibq apparent levent deleveritq ju
dicent. ac de Bonis eisq Condescendant. eadq in eo statu et flore prout ips
existent

Venerosky

[illegible] in eam apprehenderat possessionem actrix tradunt et demittant petent
ipsi tam videndi et audiendum pars pro parte in omnibus sententie Judicij officij Regij
per et compelli prout alias Statutione ipso de premissis latius inseritur in eadem Judicium
Judicem et proviso Partes ipsi utrique et quilibet earum nam et Joannem Jarnowski
Podstalerem novogrodzky [illegible] plenipotentem actis S. Kowalez mensis
Citatis S. Tomis cum Ricardo Hii Coram Judicio officij prout comparentibus et breviter
breviter Controversantibus quo Partium Contravertijs Judicium prolixum quam
se inducit et dandis Reus Partem actoream dicte Partem citati de termino et tantum
tanquam ad affectationem Partis actoree dicte et Consensit hoc est Judicium dilationem ejus Ju-
dimenta ad causam prout necessaria ad sequentes S. Mercy in sententiey M. Mr.
Rolicki de Brzezowe authentici et quatenus Sembat Relatio. ad S. Sobotha J.
pt. D. Visitationis Gr M. Jaime spend anno prout in ista forma

Dilatio majoris inte. SS Bobr. et Orecki

Instanter et actione Judiciaria impasenit inte. S. Adamum Bobr. B Cleiha
rowicz ad abuna. et S andream Orecki Inhaerendo Inscriptioni S. Mercy Pasto
abalkera Cr prout quatenus ipso Satisfaciendo eius Inscriptioni quamediante
obligavit se. Summam Dierum Millium Mercy Poloy. pro termino in ea
Inscriptione expresso persolvere. Summam cum Usuris suis Inscriptionis
solvat et realiter una Cum pena ab ea pena et examen. Citat ipsi ad co
dendum et audiendum ad prosolutionem eius Summe sententiam Judicij officij
prout et Compelli prout alias Statutione ipso de premissis latius inseritur eadem
dem Judiciam Judicem et prout Partibus ipsi utrique et quilibet earum
liter. Citatis S. Joannem Jarowski Coram Judicio officij prout comparentibus
ad respondendum eius dicte et Consensit hoc est Judicium dilationem majoris
Citatis de quo sumas majoris importantie in Judicijs Partis Cognovit
tentatis quam probabit documentis literatorijs vigore legem ejus ad sequendi
prout inhaerendo in 29 M. S. Rolicki de Brzezowe authentici et quatenus Palam
Recognovit Sembat Relatio. ad S. Cyganowa Dat in Cracovia die M. Pe
et pauli. apostolorum anno prout

Dilatio munimentorum inte SS. Przyshie et Jarosso Bilg
Instanter et actione Judiciaria impasenit inte SS. Christophori Brzeskie
Teodakain de Przesbie Mananiza, Karwo, Kilowsoten et separatim
rosem in assistentia mariti sui abuna et S valentinum Jarosseuski ad Judi
cium presens parte ab altera sui Quarta et ad Inscriptionem S. Mercy pertis
de contentum quamediante obligaverat se ibi ad summam necessariam Mercy
Poloy. pro tempore certo cum pena elapso persolvere non tamen in huiusmodi
licet tales rerum ibidem pretii persolvit nec possibile Cognitione realiter
nec prout in ea summa pretii persolvere valet Citat ipsi ad
dendum et audiendum ad dilationem ipsius expresso summe una cum pena
ab ea pretii sententia Judicij officij prout et Compelli prout alias
alias Statutione ipso de premissis latius inseritur eadem Judicium
inde et pretii. Partibus ipsi utrique et quilibet earum nam et Joannem
Plenipotentem Inscripti ac huc et Venerabilem. Citatis S. Valentino
Jarosseuski Coram Judicio officij prout comparentibus ad affectationem Partis
dicte et Consensit hoc est Judicium dilationem ejus munimenta Cum pena

Inscripsum

[illegible] executionis ad exadiccionem [illegible] actorum legitime exhibitor
[illegible] concernen. pertendentium Judicij officij [illegible] strenge et compelli pecunie
exadiccionem officium competens addi indulgeri agitur. peculiaris N. Smar
[illegible] num haereditatis olim N. Mathei Dobrski in Semma Arguta gerung typhus
Polon. in Bonis eiusd haered obligatos per actionem v.o eademptos. per nro.
Plurienshie modo violento ademptos. dimitti et adjudicari debeant enter exequentes
tentium [illegible] alias citationes ipso de primisso latius inter edictes undem hu.
dicium Judicis et proventus partibus ipsarum. et tyrd adiorna N. Vystinam
de Kleiskie vxorem [illegible] in assistentiam mandati dni Mer. Citatis pronunc.
se M. Plurienshich comitem p. Andream Plurienshi fuerit coram
to Sud vnie [illegible] pronunciatis N. Stanislai Kleiski p. valentium hu.
mendi Coram Judicio officij prdict. comparentibus. tandem affectatorij
comparentis N. Kleiski [illegible] dedit et concessit hic ad Judicium dilatorij
eius ad monimenta causam prdictam impugnantia cum citatis vt citato
causam prdictam suspendat suspensamq. esse declarat vt ad vsque p. Mich
instituendi. M.R.S. et S. Rokiccki de Pronovo authentic et [illegible]
lamq. tenbat relatio ad S. Kleiski Anna S. p. et dat in Cracovia die
natalis prime prdicti anno prdicto. tunc tempus primam vxta formam
Et Latij munimentorum inter S.S. Bogdanshie et Kosinshia.
In termino hodierno etiam ad citationem litigij Plurienshi Plurienshi et Capitan. vobis S. Man
ris in Jarosteo et Brodnie Jarosteshi Plurienshi et Capitan. vobis S. Man
anno Sacrebrodzka. et S. Casimiri Kosinshi zelati consorti vidue matri
Domine reformatorie et adventitiali matri et S. alberto Kosinshi cujus nom
inis Kosinshi officij de Bonis vestris quatenus omnibus vigore Regie et nostra
quibus in parte fungimur capitanatus cautionibus mandamus vtrum Dominus
Everhardus Cantarenus officij Judicij S. Spiritus [illegible] abhinc [illegible] Ro
ex celebrandi [illegible] ac peremptorie comparendum instantiam S. Rogalus
unterzyska primi et S. Pauli Bogdanshi secundi vero voti et S. alberti et
Kosinshi Relicte consortis vidue matris tum antonij Simonis Caroli et Pauli
Bogdanshich in primo voto procreatos filios nec non Joannis etc.
vxoris in eius voto progeniti filij ad quos. verificationi verificandos.
bis causam et actionem Judiciarium. morte cuius et S. Casimiri Kosinshi
Manti et Parentis vestri interruptam. nempe ad paratum. [illegible] pe.
ram condemnandi [illegible] et quid summa vnius [illegible] S. Stephanum Kosinshi
tione. summarie cognat et quid summa vnius [illegible] S. Stephanum Kosinshi
dictum vestro et S. Catharinae unterzyska. Consorti sue ad vs bonorum et.
amitte Mille Quingentos [illegible] Polon. Quingentos in Bonis Kosinshi
dy inscripti et in eos devoluti. alterius vero. Summa Quingentos Qu.
[illegible] pendi et S. Casimiri Kosinshi Mantum et Parentem vestro
et S. Rogalo unterzyska. actuci matri citati mensi Bonis Kosinshi prdy
tempus inchoatam et dictum Citant et adcitand. alteng vobiscum ea mesura
dule procedi solutionem Summae unius cum [illegible] quod dum ent
exequi poterit. Comitis dicti Termino partium et responsi Dat in Castro
ejus Sabbatho post S. Natiuitatis S. Joannis Baptistae prime ad 1727. anno

adalb

ad citationē eaꝺ de prēmissis talibꝰ inse caute indem hodiernam inuideꝝ et
venez Parthꝫ ipsis citatis et eaꝺ actorea ꝑ Simonem Bogdanski gatis ꝑ Vasseus
in scriptꝭ Plenipotentiꝭ citatꝰ ꝑ Iacobum Colowinski coram Iudicio offij ꝑdicti
parlez tam ad affectationem Partis citatꝰ rēd. dedit et concessit pꝰ ꝺicto Iudicium
tatorem eaꝺ ad munimenta ad causam ꝑdicti necessaria idꝝ ad ꝑdicti et sui
instituent mRꝫ H. Stolarski de Bronowo authentice et sufficienter patentꝫ Re
bꝰ relatꝰ. ad bona Lowicz Brody. Dꝺ ante ꝺ. Margarethā Vet M. Iunii
proxime anno ꝑdicti data forman

Dilatio Majoris inter SS. Casimirien. et Dombrue.

In causa et actione Iudiciaria in passiꝭ inter S. Joannem Vashegelski ad abbatiam
ecclie Casimir. Dombrue et Manasmanie Canonicum Capitulum nominis Benedictus
una uxorem Conjuges et quemantutatem cum mantiatorem et tutorem
ad Iudicium ꝓbens Parte abbatia Citatꝰ exacta et ad ꝓximum certum
manuale ꝺicti ente quo obligauerunt se et subiecerunt summam Juramento
dragmento ꝺ. Symphoy. una cum prouisione potempore in eoꝝ scripto
capere ꝓ. eadem non tamen cauerunt nec eam ꝺare curauerunt quod
de dā in ꝺicti scriptis contenti debent et tenentur ad ꝺicta ꝺicti
eoꝝ summa ꝺicta cum prouisoꝝ absens proueniez sententia Iudicij offij
ꝺicti ad premissa stricti et compelli ꝺicti alias citatione ipsi de premis
sis ꝺicti in de caste inde hodiernam inuidez et ꝓximez tach ꝺicti
et ꝺicti actoreꝝ S. Joannem Vashegelski huc citatꝰ mo ꝺicti citatꝰ ꝑ valentinum
Klonieuski coram Iudicio offij ꝺicti comparez tam ad ꝺicti citationem eaꝺ de
ꝺicti et concessit pꝰ ꝺicto Iudicium dilationem Majoris citatꝰ S. Dombrue eoꝝ
quo causas majoris importantiꝭ in Judicijs Castꝝ Cracouiez attentat
quam probatas documenti literatorijs vota legem idꝝ ad ꝺicti et sui
instituent mRꝫ S. H. Stolarski de Bronowo authentice et sufficienter
tio ad bona Lowicz Brody et Joannis Baptistę Pisone
ꝺicti anno ꝺicti data forman.

Similis inf. Mm. Charzynska et Chodubski.

In causa et actione Iudiciaria in passiꝭ inter R. Cathinam Chodzieska
et Thomaꝫ filium tutis certe indonis Chodzino Korbiel post Parentes
suos. Heredes q. Jacobi Charzynski conjugem mantiatricem eiusꝺ
manti ad hanc causam ex una. et M. Laurentium Chodubski ad Judicium pens
parte ab altera citatꝰ ad ꝺicendum et audiendum proseproductione Juris et
inscriptionum. Regias Tastas et legitimas ꝺicti super tutis eaꝺ habere pretendꝺ
coram Judicio offij ꝺicti faciendas vel in defectu reproductionis de bonis conde
tensione ac faciendo ea prout tibus calculo pdicti alias citatione ipsi
de premissis talibꝰ inse caste in ꝺicti hodiernam inuidez et ꝓximez ꝺicti
putatas et ꝺicti et quemcatorea ꝑ mantem suo et tutoris sui nomi
ne stricte citatꝰ similiter. Coram Judicio offij ꝺicti comparentibus
tandem ad affectationem Partis citatꝰ ꝺicti et concessit huc ꝺicti Judicium dila
tionem eiusꝺ ad munimenta Causam ꝺicti impugnata idꝝ ad
ꝺicti et ꝺicti Paulum Simonem et Matthiam Charzynskie

Dilatio munimentorum inter [illegible] Dominum et Molsae
Insauza et actione Judiciana inpasenso inter [illegible] Mariandam Peplowskaj
alberti Drapinski Consortem legitimam, inquantum Mariam alterum abuna
et [illegible] Jacobum Petrum et Stanislaum Molski et Rachi filios fortiorum in po-
ris Lycewo Heredes. tum ad quam Regij Curiae sortium obligatorium Pjes
sem. Secundo postobtentam contumaciam inhibendo Insinuationi Castel
Cechanoviens per [illegible] S. Jochum Molski Parentem ipb in Personam. sub qui.
Superiorum Centum Mrg Polon fabet et Recognitt Pene ab abbatia
Colut. ad inden[illegible]tand ind ad solutionem. superius expressa tenenda
una cum proviso ruby, abeund inquisitionem proveney. Sententia Judicij in Scis stungiet.
Compelli pdnej. alias citatione ipb de pdmisso latius inse canty inden
tionem inuidey et proveney. Partib ipb utrisq et quib[illegible] citatis pmit
tam nomine Consortis sui Pleb citatis p S. valentinum Kgniewski Coram
Judicio officij pdnej Comparey tam ad affectationem Partis citate debitet
Conceptibus ad Judicium dilationem sui ad munimenta Causam pleq
respugnanq idq ad Regrey Actij in Cestinej. Inq Stis Rolnicki de Bno
rowo Authentico et quatenus palam Resenbat Relatio. ad S. Lycewo
et ipb Dnatoribus Joannis Baptistae prime pdnej anno pretum
et pes primam tacta forman.

Similis inter Szerkowski et Kobylinski.
Insauza et actione Judiciana inpasenso inter Alexandrum Szerkow
ski Stis abuna et SS. Joannem Patrem et albertum filium Kobylin fortiorum
in Bonis Kuey Heredes. tum Joannem seu alterum Cyprianis nominis Molski
Castellanum fortium quo cuq modo Prospectorem ad Judicium pdnej Parte abalten
dup sorte. seu agnis Cepis in eis Bonis Kuey hid et Pertinentijs Cesis
pu cationis aut Heredit ancio ad Jure legitimo devolut valeat pra
tendent. nospo Coram Judicio reproducant. dimanam seu dimanat.
pdnej et quanta ad inscriptor apparuerint devent de levatis Retent.
vel in defecta reproductionis Judicium de pdictis agnis in pdnej Officij
Competentis Condescendant. pdnej citent alias citatione ipb de pdmis
sis latius inse canty inden Inquidey et proveney Partib
ipb utrisq et quib[illegible] citatis p S. valentinum Kgniewski Plenipotentem
Inscriptis citatis p S. Josephum Malczewski Coram Judicio officij pdnej
Competentib tam ad affectationem Partis citate debit et consuetor
Judicium dilationem sui ad munimenta ad Causam pleq respanandq
ad Regrey q. Actij in Cestinej Mrg Stis Rolnicki de Bronowo Authentico
et quatenus palam Resenbat Relatio ad Bona Kuey et quale del Pleb.
et Pauli apostolor proxime pretita anno pdnej tacta forman.

Dilatio munimentorum inter Ecclesiam et Mus[illegible]
In pertinentijs Rodzino et ad citatorie literas Castel Plur tenoris sequ.
Paulus Casimirus Infanzewo et Rodzie Janczewski Plur Nomine et Cognit
vobis SS. Antonio et Presbro Miszewskim de Persons Bonor vestris singulis mi
nus Regio et nostra qua in parte tangimur Capitaneatibus Thorunt[illegible]
dam

Antonium Skibi Thesaurarium Cancellarij suvet[illegible] Clat me Iles
Coram Judicio officij p[rae]dcj Compar[illegibl]abus et Rem Judicialit[illegible] Controvertiabb
pars Partium Controvers[illegible] judicium p[rae]dcm petens Coram se contra se dandu
Decernt Quatenus. Comparet. actrix realitatem Summas sibi debitas re
dq[illegible] indilgenl & postquam Statum Comprobationem et Judicium dqd
Juriscons[illegible]

Sanctis Skarwoschi per Maury Karwoschi
Jur[illegible] Juramento ex Decreto antenoto Judicij officij p[rae]dcj Inter N. Lau
rentium Karwoschi actorem et N. Valentinum Karwoschi Partem actam
tam. quo mediante Solutis quatuordecim marcas Polon[illegible] sibi actor actas
N. Vallentino Karwoschi in expensis de Jure ipso per Judicium officij p[rae]dcj
assignat est inventa publicatio pena Banitionis post contraventio
in primis Quorelatum Curiae Cloez Terminos aut pote modernos et
decreta Comprobatoria realitatis accomodat Summa et hinc dis
defacti Curiae unius de litigiosis sibi actori in [illegible] legem Querelant
Curiae Cloez Terminos aut pote moderniores est inventa Decreto eius antenoto
debitis Solutionem eandem indem Rationem inire et proveniens
fata Pars actorea Coram Judicio officij p[rae]dcj Stes Comparens et per
minum eius Procuratorem pertotum Judicio p[rae]dcm audientiam
legitime attentans petijt sibi Vigore antenoti decreti M.R.S. pen
nis ad publicand Banitionis poenam ea vi decreto eius Contravento
et marcas nonaginta Solutionis per Statum N. Valentinum Karwoschi im
cubitam ad Judicium presens per [illegible] Regionem Rotae ejusdem de Roque
se Judicialem Aulae et alia Judicij formarum gratiosa clamando et vocad.
non tamen uti ante sta et post offuscatum actum tempestive per eius Inter
Interpositum et p[rae]fatum Judicium presens suscepit et Commotab Comparentem
Succubitam ad dict et deputat ergo Judicium presens Jori Communi effecta
tivis eius Partis ad ejus huius annuend. Item Rem Emalem supra exp
Rotulo Judicialem. ad dict et deputat qq[uo]d quilis Satisfaciende Depeta
tioni sue a Judicio p[rae]dcto habite memoratam B. poenam. Sub Commutato
Statuto modo ut p[rae]mittum est obtend et p[rae]fatum Judicium presens decretum ac pron[un]
Statum esse Bandum Jur Communem Contravien Decreto antenoto hinc in
anc et eam in ponte ac via ejus locis publicatis solitis in p[rae]dictis multor
vend Conditionis et Sexus hominum ad Judicia moderna forby publicum
Congregatos alta sua voce p[rae]dicta et Sonora proclamavit publica
vit et eam noticiam omnem protinus p[rae]sentium in diem deducit elegeo
hanc suam ut quilis et loco publicatis solitis ad Judicium suum p[rae]dictum
Relatoris post quam publicatam Banitionis poenam Judicium p[rae]fatum expedita
missis acta p[rae]scripto Juris Communis Executoris officium Competens Sub debit
Vallentinum Karwoschi Bob addict et deputat qq[uo]d quilis Satisfaciende
munera officij sui ad tenorem Judicij a Judicio p[rae]dcto habite Executionem debe
nis. Citato Partis ejusdem primum Partis actoreae Requisitoe decreto ejus executo
alem. non obstantibus quibusvis dictum opponitoe relatione ac Expensa Exe
cutoe

mere

meaq[ue] impugnatores non attenta facere et peragere teneb[antur] dcq[ue] nup[er]
nis Cons[ulibus] ementitos officiales in legib[us] Ruthenor[um] nemo vo eand[em] Ecclesiam
officiose pe Bonis Ecclesiastic[is] Parisi nec per se nec posse quam subditor[um] habeat
deat impugnare vel alio gravis modo vexare personas vel subtrahat
autoritas perpetue pene quelor[um] impugnatores interpon[ere] dcq[ue] teneb[antur]
Ad quod Matheus Jagwisthug inter M. Kleisti et Pluzneuski
Jo[hannes] et autonb[us] dilectis in presentib[us] inter partes Cives primaq[ue]
inter Instigatorem Judicij Officij probi eiusq[ue] Delatores M. Matthiam Kleysi
et Felicianam Pluzneuskia Conjuges Parentes. tum Andream Kleysli filium
ad abuna et M. Michaelem Grabenisti et Zgorzelska Conjuges Parentes
tum Simonem Zosciensky filium nec non Antonium et Valentinum Pluzne
uskii et quid Mantatam ad hoc cum debita ab utriq[ue] de jure competen
te authoritate et assistentia secundo post obtentam Cottumaciam penam in
hærendo protestatoq[ue] et vulnerb[us] obductoq[ue] Cram actis authenticis Regni
pad secundo adhibitum probens parte ab altera sitat[us] Dei Civi ipsi in contra
riam Legum et Constitutionum Regni penitus ledere opprimere cau
vere nubent impedire retunt et prohibent providendo. Ausi sunt temere
presumpserunt. ad invicem tam eadem vanis inanibus opprimere dishu
nore Contemptum in honore ledere. Crealia irrogatum probanda obtine
ndeque nulla vel minima habita occasione super arenis M. Matthiam Kleysli
enormiter Conatur interimere attentare, alias plurimas violentias
vexas et oppressiones ac damna et incommoda. Quae agere provat de facto pre
missa omnia edicta sunt plenary edinde emergentes decubuerunt pro
cibus super ipso deducend[is] Protocollis. pro Solutione tam Civi Ge.
Actum altera vo inter Instigatorem Judicij Officij probi eiusq[ue] Delatores M.
Antonium Valentinum et Stanislaum patres inter se germanos Pluzneuskie
ad abuna et M. Matthiam Kleysli et Felicianam Pluzneuskia Conjuges
Parentes. tum Andream Kleysli filium et Marianam Krasneuskia proni
ti M. Joannis Pluzneuskii ad probens secundo voti invicem Conjuges. tum An
dream Pluzneuskii et quid Mantatos cum Mantonem authoritate et assisten
tia in hærenda protestatoq[ue] et obductoq[ue] vulnerb[us] Cram actis authenticis Re
gni secundo pro obtentam Contumaciam penam ad hoc unum probens parte
ab altera sitat[us] Dei Civi ipsi Contravenendo Legibus et Constitutionibus
Regni. Quod ledere immutare ac gravis modo deminuere nubent impedire retunt
et prohibent. ausi sunt et presumpserunt. nulla habita ad se ad occupare
eodem modo indebito ducti rancore. Residentiam [illegible] autoritate hujus
vestri Superintendendo. de actores. pace securitate ac tranquillitate domestica
dud[um] fruct[us]. nihil quid pium, [illegible] mali ab aliquo evenire speruntes. opprimere de
honorare. Calumniey aufert [illegible] et Convulnerare velle. damna injurie
tis et pratis per deliberata presentatio impulsoq[ue]. causare et inferre pudean
ea hortatoq[ue]. duxerunt Hendis modo violentissimo interclusis et tumultu oppi
care eademq[ue] secum immutare indigne M. Kleysy Conjuges Porky M. Mariam
nam de Krasneuskie primo Pluzneuskia nunc Cicelska ad cujusdam fumen

...tentur nam pecem Flory alba monete ...apud ipsi depositi et ea
sic probent arestari. et de extradicione coram eis mouit elegos ...
Ille omnes fuit Relatorem

Dilatio Ingrossetur inter Cristoforem ... Pinto &c.

In causis et actionibus Judiciariis in presencia bini prima gradu inter Ingra
wem Judicij Regij ex parte ewsy Delatorem honestum Joannem Petri Civile
torem S. Gregorij Cwerkwchi in existentia dominici ad agyna. et Stem Lucam
Pentosli Actum. tum. Auctoritatem Subditum. et quid subditum in existentia
dominici Impedendo protestationy et obductiy valuerit Coram auctis authenticis
Rem fuit Lecendo post obtentam Contumaciam petiam. ad Judicium pro Regis
parte ab altera citat proco. Qua ipse postpositis legibus et Constitutionibus Regni gene
rum nem inimicare Concutere ac Convulnerare Cubent mio Cenovetando et subvert.
et ad apud et quid Regni Conscripto Cenum altore Contractu respectu pastendi ad
ovium Cocaltu primo. ad Contractum in certis punctis ipse in Termino Termineran
randis Satisfacere renuerit ac post male tractando oves in numero depingen
ta octo aeres vanas Cestivo regestro descriptas violenter intercept
Laboriosus vo subditus. nulla habita ad de altorem occasione Concept
Convulnerant valuere in obductione specificatu inthait. Regni vo Dominum
Justiciam exercere administrare nolut. alias plurimas violentias etsm.
unas perpetrauit per quod leges Regni eaedem pernas exinde emergentes
incubuit grauiter incubuerant. prout by Super ipso declarent inhibendus pro
restitutione ovium et reb Cestivo regestro descriptis ipsey citatum altorem.
Inter Procuratorem Judicij Regij ex ewsy Delatorem. S. Lucam Pentosli
ad altorem. et S. Gregorium Cwerkwchy adhuc protestationibus Judicium
actis authenticis Rem fuit Lecendo post obtentam Contumaciam petiam Ju
dicium ad Judicium. pro Regis parte ab altera citat proco. quatenus ipse Stere
tur Joannem Petri ovillatorem. apud ipsum actualiter in Cenitijs existy
Qui ovillator. ante hac apud de altorem Commorende inservitijs Cummen
Dignita Cyprijy prohyemali ovium ipsi Conservatione. non restituit tem
et hyemis hyemalis Coretem. unem ipsi mutuo dat non restituit agnum
grossum Sad cui grauy ipse cum Coaratum dimittum si Coaravit Tabernatici dedum
mam Dignita grauy ipsey. persolvere renuit. his expensis ad actoritate Ro
cui per Quorandam et Celebrationem Dium Judicum in ipsa causa Commoren
ti non Compensauit. imo verbis egromnivestimis Cuius Coram pastoris
Calumniavit. et calumniat damna plurima causavit. apud ipsum pro Cey citatione
arestatum. prout Coram Judicio statuit pro Cunmendis de ipso pronisse
una cum Solutione Cummarb Cupius expressis statuat velit defectu ha
bitionis ipsemet pro eo respondeat pro Cey citat et alias citatorius
ipsi thung. et qq auctoritate existentia S. Sigismundi Gregorij per citatu Nuncii
et actorem S. Lucam Pentosli huc et alios ipsi per. Coram Judicio ipsey
Cey Comparent tam Combinatis partium actoratis et reatis ad assistatio
Partium utriusq. dedit et Concept hoc ipsi Judicium dilatorem Ingrossetur
Partibus utrisq. Cupius Contenta citatus et existentes Partium utriusq. in ipsa
Cegentes &c.

Decretum Remissionis inter successores Egn
ssianas et M Starbek Vexillifer Senecæ

In causa et actione pendente in curia constituta inter
Magnificum Dominum Stephanum Mich Georgij Ma
thei de Ludovicam primatem Regni Hungariæ
Cathonatis Inclitum Dominum Comitem de Zrini
Comitem Montis Jadonensis et Modrusiensis
Carlstadiique Capitaneum Consortes tum Japhi
am Relictam olim Magnifici Joannis de Zapo
lya Dominicalis Quinquecclesiarum Expropriatarij Consor
tem Orbuam Matronam Emyskee Actoj
ad unum et Victorem Dominicalis Quinquecclesiarum
Camerandas Ex progenie minorennes
filios Consortes quia etj Minorennes
filios in aspe de Jure minime tenti actores
ab una. et M Franciscum a Zara Starr
bek Vexillisferum Senecæ Dominicalis
et Capitaneum de hereddo manifestatis
ani Coram acta publica Jude parte
ab altera sibi per eo Exatenus Quia Sem
mam Decem Millium Florenorum Dalm
pro precio Bonorum Scientely na restantem
ad mentem Complanationis certe inter se
actores ab una et ipa parte ab altera con
scripte perstetit debereq; contentã mens
complantatione et prepa Dominicalis sentem
tia Judicij ossij presentis Stringi Sibi
alias Sibi actore ipsa Scripsus mihi Emyskee
continente mihi Dum Verba exam Confidas et
proveniente Cautibus ipsi utiq; et quas

425

actorea per d Franciscum ornato ydi presentem inscriptum citata per d Jacobum Nicolai Cleon potentem inscriptum Coram Judicio officij presentis comparentibus et secum Judicialiter controvertibus quarum Partium Judicium presens Coram se milicie Vicarii dicti loci quid complanatione Petricovidie decima nona octobris m'ccc mo octuagesimo septingentesimo Cognoscendo tunc inter dictas Partes dictas actoreas et Franciscum Stephani Vitalis Vitalliscum Comunis parte ab altera intuitu Coronum pleriusque actionum Interventionum cuita et actis Petricovij roborata Coram Judicio officij presentis predicta omni appellatione abrepudiandum Partibus ut pmittit Quorum vero ex parte pdicti actoris manifestatio Coram dicto Judice pena quarta dicte Curie Comitis Margarethe Virginis et Martyris proxime preterita premissa impugnans interrogatum et statuto ad Judicia tribunalitia Regni Petricovij et pte ejus et extradita exinde Judicium hic attentis non intrando in cognitionem premissorum Causam presentem ad Judicia tribunalitia dicti Petricovij remittit Judicandi terminum Partibus utrisq; in ejd Judicio tribunalitis sine quavis dilatatione Comparendi perentorium

Bilatio Inquisitionis inter [illegible] Gwinski Korzybskie Skwarski ac alios.

In Causa et actione Judiciaria instanter inter Justiz alerta Judicij Officij pden ejusq Delatorem N. Bartholomeum Gwinski dicti abbatis et R.R. Franciscum Gasparo Jacobum Adamum et Franciscum Korzybskie hic nominatum Skwarski et Joannem Wojciechi Bonorum Korzybskie hæredes et Possessores inhærendo Protestationi et Damnos ejusdem ad curiam ordinem Judicium coram ad audiendum Rnis Judicibus post obtentum contumacia pdam ad Judiciarium pars abactoralis pro ejus parte abactoralis pro ejus Authoritate venerando legibus Rnis quadeniuscen injunctione edam omnificare habent imo stricte vetant et prohibent ausi sunt damna instrumenti et pratis abaliquot annis per deliberatam inventariorum imputationem causare prout de facto intulerunt pdnasq eorundem emergentes succubuerunt propubus superius ejus declarationi cui minus pro recompensatione damnorum causator pradem Citanl alias Citatione ejus de comissi valiis inse existentibus ordinem modernam medendi et proveniendi partibus actis et quia actor pte Citata per R. Jacobum Korzybskie suos et alios citatos eadem pte coram Judicio Officij ejus comparendi tandem ad effectationem partis actoreæ dedit et concessit hoc ad Judicium Delationis Inquisitionis partium super contenta Citatione et Protestatione partis actoreæ ad dies ad segnes post R.S. Officij Abbatis medes.

Dilatio Inquisitionis inter R. Milodroskie [illegible] Palyskie

In Causa et actione Judiciaria instanter inter Justiz alerta Judicij Officij pradem ejusq Delatorem R. Andream Milodroskie actis abuna et P.P. Albertum et Andream Maliszewskie inhærendo inhærendo Protestationi suis coram dictis authoribus Rnis actis secundo post obtentam contumaciam ad Judicium Citatis ad pdam partis abactoralis pro ejus in contrarium legum Rnis procedendo nec pdnas contra oppressores aliena honoris formidando ad sepissimis temporibus oppressum invitam ejus Machinati sunt liberam piscationem in stagno quod commoram usum habent et Possessor Bonorum Milodroskie pertinen dem gazunt actores varijs cum personis diffamarunt dishonorarunt virtutis nunquam probanda obtulerunt ejus stagni et Possessione actis privarunt et alias plurimas violentias ac damnorum instrumentis quam pratis per deliberatam inventariorum imputationem sibi actis intulerunt per quod contra legis Rnis processerunt pdnasq eorundem emergentes succubuerunt pro quibusque

Ipso facto

super ipso decernend. et id quod Juris erit exequend
pseq. Stant alias Statione ipso de primis Saltern
se exerten Indien hodiernam inedien et praeseng
Partibus ipsis utris et quid aliorca per R. Andream
Sitodrowski Judicem aliosq. ejus mnis ptis Stata p Gilber-
tum Palpeski suo et aliorum mnis ptis Stat. Ludwig
Officij pseq. comparen tam ad affectationem Partis
Actoreq. dict et enecessit hoc id Judicium Dilationis
Exceptionis Partisq. super contenta Citation et
Protestation Partis Actoreq. ejq. ad seqely post Schedjma

Status Inquisitionis inter R. Zywinskie et R. Sie-
dlecke

In causa et actione Judiciaria mpsa sera inter Instigatorem
Judicij Officij pseq. eiusq. Delatorem R. Barthol. Walen
Zywinskie olim R. Josephi Zywinski Judelitet Convet-
derati Stratten Germaniae Actorem ab una et R.
Ignatium Patruum et eius filiastrum Principalem
filios et filias quor interest Reis Stationis ad Reducendo
Protestatum et vulnera Doctrien ergan actus quibus
Principalis Secundo post obtenta Sententiam quod
ad Judicium pseq. patte abattera Citat. dq. ante
Quia ipso post positis legibus Reus in provocatorem etiam
alienam vitam dissatorem gat levem, descripsit, audiendi
Semeq. presumpserunt suprafatum R. Josephum Zywinski
Fratrem ad indueller provocare verbis Schwis honore
Robbatorq. denigran afficere denig die Dominico in Ec-
clesia Sancta Crucis Ubero vibrato Francia principatus di-
Ludovic opprimere Inquietare ac Judicium ultima sententia
in dict actione pcessata et omni inquisitionis genere de-
fendenda infligere prout de facto principe omnia exacte
sunt patrata exinde emergente Succubuerunt pro gravis
supra ipso delicto nihil omnino pro solutione Salvo
vulnere pseq. citant alias Citatione ipso deputatis Saltern
in se existen Judicium hodiernam inedien et praesentem
Partibus ipsis utrisq. et quid aliorum ptis Citata per R. Jose-
phum Zywinski suo et aliorum Actorum ejusd. ptis Gran
Citato dict et Enecessit hoc id Judicium Inquisitionis
Partisq. utrisq. super Contenta Citationis et Partis Actoreq. ejq.
ad seqely Zyweskarb &c

Status Inquisitionis inter R. R. Zywinskie et
Duplicki

In causa et actione Judiciaria mpsa sera inter Instigatorem
Judicij Officij pseq. eiusq. pseq. eiusq. Delatorem R. Micha-
elem Zywinski aut abunum et R. R. Piggeyrskie Casimiri
Casimiri Duplicki Secundi olim R. Alberti Szawlowskie Relicti

Constitor

Dilatio Spuinmentor inter Pp Zawadzkiel Richii

In causa et actione Judiciaria infrascrip inter Pp Gustum Zawadzki actorem ab una et Pp Josephum Richi et Ewam Lugowska Conjuges Cortes Castr ad in Bonis Psyslino magna dd habentes et possessores in hadendo infrom obligatoriad Pet Perentur Richi mantum impersonam ad dictum Cortes Castr in Bonis Psyslino magna dd Cranslatis authen Ann Zabrzeziad Secundo post obtentam sententiam pdnam ad Judicium Pslm parte abactrix Castr pro eo quatenus ipse satisfaciendo ei obligationi summa sententiam Symphey in obligationem Castr Cortis ipse datam sibi assignata Cum provisione Personarum et ad audiendum et audiendum ad Persolutionem ejusd summ ad una cum Diversione ab eadem summa provisionis sententia Judicij officij Pslm Chmpi et compelli Pslm alias Castr tenet ipse de promissis satione inde existente ipse poterunt mandari et procedi Partibus gratis et quid autoritate Joannem Zawadzki me Derecki Plenipotentem in Scripto coram Judicio officij Pslm comperti tandem dictationem Partis Castr dedi et concessit dicti Judicium dilationem ejd ad munimenta causam Pslm impugnantia dd ad Sequen post dd mudy et Stieg inconvenienti Pp Mrs Horestki Regnis Poloniae et Bronobe authe et Juratus Pslm pars Causa ipse stationem Litterarum Sigillat pro Trinis Pslm Riviby ejd cum Pfalg Castr ad Bona Psyslino Yenid Quintal post Festum Nativitatis Sancti Joannis Baptistae pde Stenid anne Pslm tam et eius prorogan ex qua prorogatione contumacia et obtenta Temporis ante obtentionem ejus injuncta Septima nal integro detulit exhibuit petiit Relegiuit et publicavit de quo Pslm id Actis fecit Relationem

Dilatio Symmentor inter Pp Derecke et Krajewski

In causa et actione Judiciaria infrascrip inter Pp Joannem et Albertum Derecke ambos ab una et Pp Jacobum Krajewski parte abactrix Castr ad Pslm ipse Summam triginta trium Symphey apud Andream Derecke nulla habita ratione ad Cost act Possessionales arestandi de extradatione monuit Castr ipse ad audiendum et audiendum ad restitutionem Cost Summe relaxationem eorum arestationem dictum Pp Stieg alias Castr ipse de promissis satisfaciendo inde existente mandari et procedi Partibus ipsis juris et actoritate Pp Joannem Derecke Pp et alios mag Pp Castr Pp Adamum Krajewski tandem ad affectationem Partes actoris dicti dilationem ejd ad munimenta ad causam Pslm ad Sequen

Eueret

Quercian Cazbh Ploch Vrño proxemus ab
hinc in casho Plaz celebrandus post Ds Legdj
Abbatis incidet Annus Pazlebas ipse actrix
in ipso Judicijs Conservando corpharen Pala-
tinum Fuit in Centing. Mtis ffh Honestus Legis
tus Bolechi de Bronocco authe & Juratus Ci-
vis ipso Civitatis Legatus pro Transpolen Litus
dato con Plato ad Bona Ilmi mino Leniazka
post dh Vesitationem Glorioso spiritu Virginis Marie
anno pdco pxe pstitit posuit &c.

Dh Platis Majoris inter Kh Cracho vsta et Zdiarskie
in Vrño hodierno ex Dilatione anteriori Stante Cab-
b infrascrip Parte Citatis accepta et ffh Judicij data et
Concessa dq adeqdem & cum Vrñi ibid Contento
Legmo Conservatione Facto et hoc insauza et altiem Ju
diciana inquisitia inter Kh Franciscu Dzierzanowska
alm Stanislaj filium cum et in prejudicio Sanctissi
provisoris Kh Dno Philipi Cracho vsti Conservatoris mar
et quid Conservatm in alia granti sui ad Cab abuna
et illustr Dnum Simonem Lucyc Canonicum Cater
nen et ffh antecessorem et Cud prcam Zdiarskie ob in
Ecclesij filios Honor Zdiar Hedredes atq Cessionarios
& Stanczkw Skrzynna Bonozb grauis modo Palestri
cen inhaerendo Inscroni authentici sup summan
Centum Mlorb Solon per ffh Ricosalpe Dzierzbi
Portatm ipso obtio Kh Margaretha de Smolensko
actrices matrim Cab et Decretis secundo post oblatam
contumaciam primam ad Judicium Dsteq Partes ab
altera Citato adfuerim et audiem ad Solationem
Cusd Summ Quia cum processum hab
iuxta nexum Inscroni ad Cab provenim Sen-
tentia Judicij officij pdci Strugij et Compellitq
ffh alias Dilatione ad anteriorem Dmis-
sh Solatione ni se excusen indem habemur
pcedem et provenim Portebat ipso actus et qui
ad Cab ipsi pmittebat huc et Comparitis die hinc fcta
Citato pcto ffh Valentinus Dzierzbi Cracho
Judicio officij Dsti Comparen fuit ad reponti
endum Cbtm dedit et Concessit hoc Cab Judici
um Dilationem majorem citato Dantonio
Dzierzbi ex quo Causa major importantia
in medijs Actis Cab Documentis attentis qui proba
bit Documentis literalibus ipso cuto legem cum

Citatus

Mt

Ad Eius vbo Rab causas Ppley cum toto eiusd
secto suppend & suspensat & pe declarat dd ao
Regly &c

eo in hys b. Rosemp de Laboreros cum eis subditis Rdi. dñi et eorum
Familiis conuenerant conuulnerarant. conuerberarent. equos et seruos eorum
nes interceperent et interciperent boues et equos cum curribus et carbonibus
ibi interceperunt. eosdq boues et equos labori macerarent ad nutum
amicabiles negotiones et ostensum ad vel ad duerent et non
mam ad predendo minenam eam meorum liberam. quod decreto Tribuna
libus Rm est adiudicata libitatione denegando. tempestuis temporibus bannis
magnis conuerberarunt et ipsi impij Hadrianus exclopens aliquotes ad eos
subditos eorum latuit eosdq subditos capuit. et ligna jam vehiculis eorum bus
interuperc demandabit. et ad bonadria Rosemino deuehere inpij rectis
contentus violentijs vehementer in maiores resoluendo aut ad molendi
cedentibus. etiam liberam cum familiis suis intercepit eosdq aggraua
ut verbis inhonestissimis ibidq tanquam ad quandam latrones dom. oppressit
alias violencias libitationi intulit. et intulerunt. quod contra leges
Rm processerunt. penas ex inde emergentes incubuerunt. propterea
ipsi decernendis statuimus ut Laborenses subditi prodemmendis
de ipsis penis statutis vel in defectu statutionis plenarie prout hoc per
dent. per totam alterum vero inter. prosequendum officij p[ro]c. eius
Delatorem M. Stanislaum de Zgagowe Rectorem de in Rosemino Rdem
alterum Thomam Rectorem de Ili necnon N Radnensis Rosemina ad mi
nistratorem. aud abuna. et M Hieronimum Heraldi Castellanum de
Rosemino Rum. ac subditos ipsi de Moyhowe Semanie et Horki Petyhow et
et Horzewo de rebus ignotis ad hodiendo plenarium Vul Coram nobis
authenticis Rm pertt. citando post obtentam contumacij penam. et quid fa
mulos et subditos. Cum dicti aut hontate et apostolica ad instantiam procu
parte alterius de meo Iraud M. Heraldi de multis eo a Curiam delegato.
quod cuiquam talis sortem seu portionem in domis in bonis seu bonis
ville Rosemino ibidem dicis possess. nam nouiter reperta documenta aliud obti
prandi habeat. eadq mensione ibidem inicio possess. uti debeat nec teneat
alia bona seu modo ad sola. Moyhowy. rey etiam intitulis bonis testam
tum modo in scientialis extendat. attamen prefatis inculpatis M. Hieronimi
metam vnus excedendo bonas totales Rosemino subditis dicis et totam
de bonis Moyhowy. vebetam ex villis alijs depascendo catena bonam
inuadere et aggredi. mittendo. et eosdq bonis et malitia dicti mittendo
arbores rubi spinei etiam etiam et parcendo apolenij de trunco de
mandat non solum b. Moyhowy ver etiam et alios b. ibi applicat. quod
magis preiudicium et gravamen est. vicinis ut potest subditis malefici
et pernitiosum multis Personis de villis vicinis et operum nec bonas eadq
totales ad placitum dum sub predicta Curiam domo desolat. et penitus ingrate
permittat. subditis vo inculpatis de villis omnibus in Hieronimi bonas predictas
sponte et illicite aggredendo. ausu temerario arbores in bonis dictis ad pos
pellarum pertabit ordinem deuehunt. et tam meos oppido quam etiam dicti
vicinis Personis ad de reuerentiam partim dudum partim malitiose detra
ctas pecudum subierunt. bonas deuastant. damnum medocre fecerunt.
quod Leges Rm excesserunt penas una cum refusione damnorum causatorum
et tabulcatione expensis intentionis incubuerunt. ipsis hinc decernendis

Citant alias dilatione eal anteriori edicend Ingrediq deputatos talior in
se earsq; in ven fuderam Audiend et plenq Prefate Partes vtriq Coram Judice
officij Regij Personaliq; pertinent tbi Virore eiusq anteriorib dilationis edi-
cend & Ingrediendi modis & formis ad rotham ad & Superiorum testimon
Regni Judicum plenis addit et deputat et Judicium procedens In forma Juris
dationis earum Partium ut licit annuendo Mag. Rob. Rolin. etc. Pro-
nouo Judicialem addidit et deputant quos ad rotham ante & Judicem
ostenebat. Mag. Hieronimus Heraldus Venator Remenecty. Juramen-
tum Corporale ad Imaginem Crucifixi Domini observata debita pre-
standor Juramentor solemnitate in eam Juramenti rotham. prout Te-
stes quos ad Inquisitionem huam Corr ad versam Partem tam in
altoratu quam et creatu induxit non sunt Corrupti nec appreciati nec
informati Deo et sancta Jesu Christi Passione ita ipse adiuvante
ostaue Judicij officij Regij. fecit et prestitit suo et talior more post quam
in altoratu quam
prestitam Juramenti rotham testes suos ad perhibenda testimonia.
Testes
duxit quos Testimonia Corsue p grembet edepta in ocheca
rotham habent Partis eius prout a Judicij Inquisitionis sunt ea tenora
Jam vo eadem instone die & loco Prodicti Actor et Citat similiter Ju-
ramentum Corporale ad Imaginem Crucifixi Domini observata debita
prestandor Juramentor solemnitate in eam rotham. prout Testes quos
ad Inquisitionem suam Corr ad versam Partem tam in altoratu quam
et creatu induxit non sunt Corrupti nec appreciati nec informati Deo et
Sancta Jesu Christi Passione ita ipse adiuvante ostaue Judicij officij
Regij fecit et prestitit. post quam prestitam Juramenti rotham testes suos
ad perhibenda testimonia tam in altoratu quam et creatu induxit quos
testimonia Corsue p grembet edepta in ocheca rotham habent
Partis eius prout Judicij Inquisitionis sunt ea tenoris. Termino autem
Eadem earum Ingrediendi Judicium Regij Partes Conservavit Corr inte-
grentes Prefatis ostaue Regij Termini p dimig ad hinc in casu de-
cy celebrandis hinc illa ad citatione Comparend et Peremptorium.

Duellum inter M. Kouy die et Romanshe.

In Termino hodierno ad dilationem anteriori edicend Ingrediendi in pse
pte Partis actoris Regij Contenta Citatoris et protestatus Petito ad p Judicium
fieri dud et quiesse dr ad Sequentes Prefatis Regij Termino et pte
hodiernos hinc Termini ibi Contenti legitima Conservatione fact et haben
Causa et actione Judiciaria inparanspte inter Instigatorem Judicij officij
Regij ex una Delatores inter Fabianum. et Stephanum Virginem Manuptam Ju-
digelis Ill. Michaelis Kouy die Filium et Filiam ad altera. et Magdalenam
Romanshe et Hedvigim Romanshe primi Ill. Casimiri Boguslai ad pri-
mos secundi nuptias Ill. Pauli de Pelcowsko Consortem Legitimam. ea Ill. Ma-
rianna Kowalska procreatos Filium et Filiam et quid Virginem Immup-
tam. Cum patris Manutetam vo Cum mainti authoritate et Assistentia
interend

vrbendo protestatum pro Coram autore authentico cum pari secundo posto
testatum cor[illegible] plenam ad Judicium pdcm hodierna parte absente
easdem ideo Quia ipsi Licet sit optime de vel nat. quod res mobiles ac Inventaria
omnia Testimo Regestro descripta ppraesentia dni Nicolai Kowy dicti actoris
rum Parentis propria post fata ipsi penes manum sint detenta tey aut legitime
Condemnat. eadem tamen res et Inventaria Testimo Regestro descripta apud
huegy detinent et ea eisdem fructum percipiendo ad multas repetitiones
restituere denegant. qua propter stant ad vidend et audiend ad restitutionem
earundem Rebus et inventariis analium responsationes aspect pretij tenutum
Judicij officij dicti Stringi et compelli pbet. chais. Dilatorie eadem antenion data
cendo Exceptionis de pdmpsis latis inse eadem indemnis deniam Judi
cij pdicti Protesta pars ad Coram Judicio officij dicti Ster. Compārens dicit
ibi vigore ejusdem antenionis dilatorie in eadem Exceptionis mihi Sgien
tes ad rotulos ampliationem testium pe Judicium pdctm addictae
pitam et Judicium pdcm personaliter affectabam eisdem partis actoris
uti heute Annuendo mihi Responsum Rolicula de Bronowo Judicium
ad diem dict. deputatum quod ibidem ante Mtr. Fabianum Kowy dicti Jozamen
tum Corporale ad Imaginem Crucifixi Dni observata debita et standum
Juramenti solennitate vidam rotulum prout respexi quorum Exceptionem
nonem quam ley citat inducit ibidem Corrupti nec oppressati nec expos.
mati Deo et Canita Ecclesiae Christi Passione ita me adiuvante infrae
Judicij officij dicti fuit et protestat habet aliud aid me postquam protestan
de audiendo rotulum testes suos ad perhibenda testimonia induxit quor
testimonia testimonia et quemlibet eorum in dicto rotulo habentia
eisdem ad predicta Judicij suggestationes dicunt extradita.

Decretum Compositionis inter GG Ribickie et Rosciszewskie

In causa Judiciaria in pria simplici inde Gregorium Rybicki actorem
adunc et Gregorium Petrum Rosciszewski in hoc Judicio officiosum Mi
nisterialis et Reum ex parte ad Judicium dicti ley parte ex alte
dera fili pro eo quia [illegible] summa ducto milliarum Zyncho
num pro Mcam Zophiam de [illegible] relictam olim Magnifici
in Sepot Bronikowski Succamerarii Sieradiensis Consortem pro
ab eodem olim Magnifico Succamerario contractam Actoris soli
dispositam numerando Summa Quadringentos septuaginta Zyncho
num qui adnumerarii non adnumeratam vero de multas actoris ne
gationes restituere nequit qua propter citatus ad eadem audiendum
ad solutionem Summae supradictae sententiae Judicii nostri Stringi et com
parendi ibidem pro causa ipsa decernendi instantiae et Rei
Quis in Choro eorum in presente et absente pro utilitate ipsius actoris

Eadem Actor personaliter stata p. Grosum Thomam Forcisz
Eidi solempnitatem inscriptum quam Judicio Officij Vlen
compartitis et secuti Judicialiter contra eundem quatuor
pium controuersij Judicium Vlen Foram se Eductis extan
dis teneri partem Actorea docere partem Stata deter
mino edoctionis adiquisit et quoniam docuit finde
Judicium Parisam Vlen p. reg hipungit in presentione
Interionis Contrayis Judicia hocce Forakise Eduxit
exaudicis decidendo Citt partis Actorea ex delatione ejud
Decernit quadrag compos fili putlummam Edomillum
Symphonum Actori numerando in toto eundem
eum prabit et Edolorit idq sequitidis Ebe post quam
pstitam corporalem pro Judicium decernet idq tenend
lis q in Obtinebi Mi P. Honesq Gregorij Petrecki de Bro
nowi Auctoritq et Juratq Fata recognouit quia ipse cum
wodzq gratia majoris Testimonij sibi adhibitis et regione
rata Feria Secunda in Vigilia Festi Nativitatis S. Joannis
Baptistae pdicione Pterita et Stiola Descendendo apud Gros
Letum Josephum Judicij Sua Judiciq Actor Assistagista
Symphonum Subit arestavit et depsolutionem eius
monuit de quo Vlen fecit relationem adq id Mi: retulit
Forisq relatis ad Foram Mise no mutata Feria 6ta post
Festum Nativitatis S. Joannis Baptistae pdicte Pterita
Anno pdicto iudicia formam ~~detulit et postulauit~~

Decretum Statutionis

Inter Mr Matusiewicz et Mr Zamoy

In causa vacatione iudiciali infra scripta inter Mr Greg: Matusiewicz Sinceram Minsczensem actorem Dominum et Nobilem Albertum Zakrzewski bonorum Costin et Calicino administratorem actores ab una et Illustrem Dn Michaelem in Zamosc Ordinatum Zamoyski Venatorem Regni et Generosum Franciscum Adrianicki bonorum Sulczewo cum attinentijs Centarium Palatinatus Vilnensem et quidem administratorem actorem cum domini auctoritate et Assistencia in Stirendo Protestatione et Officiosa Arresto secundo pro septenta centum mill. Fena ad Judicium Partes ab altera Status Idem qa ipsi et Inderstim q Adrianicki in Centrum Regum Regni Procedendo Fal Multiplicem actoris requisitionem

et officiorum Aresto Laboriosis et vim dictam Ursulla matrem et annam Angellam filiam olim Laboriosi Jacobi dicti loci consortem et filiam tu Joannem Gregorij Majistri et Catharinam eius consortem parentes dicq Gregorio et alijs Filijs eum rebus operum proprijs ex bonis Ecclie nec non Balbarum Publendea de villa Giacino Hereditarijs per eundem Laboriosum Joannem Gregorij cum eq famulo abductis in bonis Castreno commanentes et officioso Aresto presentes non extradidit nec extradere vult imo recusat existatur et volunt pro recusantes ituri ad videndu et audiendum ord extradicionem ferendu subditoria una cum regas eorum propijs Sentencia Judicij officij presentis stringi et compelli presentibus alijs citacione ipsa de premissis atendente ordiem hodiernam absentee Proveniente partibus ijs utriusq; eorundem actoria per Gene: Valentinum Lenicwski plenipotentem procuratorem eorum et Franciscu Kazienicki ho et alios actores ne presentia personali eorum Judicio presenti comparentibus et eum Judicialit controvertentibus quam partium controversijs Judicium presens eorum se reductis exquisitis suspensa decisione causa presentij necessarium esse statuicionem Laboriosorum et Ursulla et Joannis Gregorij patris ac per citatum comparentem pro legitimis querellarum castrensis placentie seu minus presumig ab hinc in Castro placentie celebrandis censet sub pena banicio nis presentis interposita decreto

Dilacio Munimentorum Inter Sanwsiecki et Kosciszewski

In causa et accione Judiciaria infra Scripta int Stas Sanwosiecki Rus Ep. actorem ab una et Petru Kosciszewski ad Judicium pens parte ab altera Atata in herendo Scripto certo manuali per ipsum sibi actori Rus Summa mille quingentorum florenorum Polonicalis debito eo mediante Ademisserat se et obligaverat Summam predicta Stempore in eodem Scripto expresso persolvere n tn psolvit nec psolvere vult imo recusat Stas ejus ad videndum et audiendum ac Solucionem Summe ejus expresse Summand una cum provisionibus ab eadem provenientibus Sentencia Judicij pre Sentis stringi et compelli presentibus alias citacione ipsa de premissis ac ejus Se existente hodierna incidente et proveniente partibus ipsis utriusq; eorundem actorea et Valentinus Sanostewski plenipotentem procuratorem Stas et alios Kosciszewski eorum Judicio officij presentis comparentibus standum ac affectationem partes citate dedit et concessit hoc Judicium dilacionem eidem ad monumenta causam presentem impugnantia deq ad legendi hicq in continenti renunciatis Lenij generalis et Gregorij et Cogiecki de Brenowo cautela et juratq; Valam recognovit Sonbat relacio abonat misseuco munata feria 6ta post festum Natiuitatis Joannis Babtiste prima presentia anno presenti Justa formam Cancellarie

Sanctis et Interminio Hodierno exhibicione anteriori Munimentorum infra Scripta partibus data per Judicium presens data et concessa deq ad legendas querellarum castrensium placentie terminum aut pote modernum cum termino videndem continenti legitima conservatione facta et hoc in causa et actione Judiciaria infra Scripta interessatorem officij Judicij presentis ad causa presendem pertinere vid et Cuspe delatores nobiles Adamum Albertum et Franciscu fratres germanos tum Stanislaum Marianam et Magdalenam

filiastrum et filiastras Grabowske actores abuna et nobiles prafatum et
omnem Zabowske ad Successores olim Nobilis Jacobi Zabowski Sortiun
bonis Zabowo et Wiedinski supra scriptorum Heredum aliorum occupato
res tum Felicianum et Valentinum Bogustawske ad Brembeckie et
Bogustawska conjuges de nominibus ignotis Sortium in bonis Legovo eidem
occupatores cum debita deuire competenti authentate et assistencia in
patrebo protestationi sue coram actis Authentis Loci facta Ac post ostensa
contumacia coram ad Judicium presens parte ab altera citatis pro Jva
teng ipse Jurium seu assignationes legitimas Justas et legitimas sicut predicti
sortibus actores Hereditarios habere pretendunt nostro coram Judicio repeti
cant Summa de summas sic Justa apparuerint levem detenti digni
essent et de sortibus eisdem condescendant eadem sortes in eo statu in quo
existabant in possessione actorum dimittant ipso effectu autem reproductio
nis Juriuum illum et fructu ex eisdem sortibus per annos circa quadragin
ta perceptos sibi actori recompensent presentibus citati alias citatus ne eadem
Authentici Munimentorum de penitus absente in se existente ordine Judicio
pro tribunali sedente et presidente partibus ipsis utrisque et quidem actorea pro nobile
Adamus Zabowski suo et aliorum actorum nomine personaliter citata pro nobilem
Valentinum Zabowski suo interesse tam personaliter quam et Gener: Bogustawskie
et Grembeckih per ipsum Felicianum Bogustawski suo et eorundem nomine personaliter
coram Judicio officij presentes comparentibus inde quo alij citati Dum secundem
orare et mittant pendente Judicium presens causa presentem ad sufficiente euidio
rem coram non comparendi suspendit suspensam declarat esse Superveniens com
parentibus prefata pars actorea coram Judicio officij presentes personaliter
comparens et termino hodierno pro tota Judicorum audientia legitime
attentans ad Judicium presens per Ministerialem Loci Generale Honestum Gregorium
Labiecki de Brenowo Judicialem suis et alia Juris forman vocatus et clamatus
et vocatis petijt penam ban in ibi ante ita et pro officium presentis
per ipsum Felicianum Bogustawski ante positum et per judicium presens suscepta et coram
tatis comparentibus petijt penam banitionis perpetue decerni aliaq; intuitu legis
Lata Juridice exequi et Sententiari postulavit et Judicium presens sui tenuit
affectationis eadem pars actorea ante litis annuendo Ministerialem et
Generale Loci scripti Labiecki Judicialem ante litis annuendo pro banitio
nis perpetue sup eius citatis decrevit ac ipsosmet citatos non comparentes
ex perpetue banitos Juris communi contrarium Sententia sua declarauit ac
demq; publicandam banitionis perpetue pena Ministeriale Loci Generalem
sup scripti Labiecki Judicialem addixit et deputavit qui quo Ministerialis Jabij
Parendo deputationi sue ad Judicium presenti habita tenemerata banitionis
penam perpetue sup prenominatis citatis modo ut premisso et extenta ac
ipsosmet citatos non comparentes et perpetue banitos cum communi contrario hu
iusmodi et aliis locis publicationi debitis presente plurima nobilitate ad tubicina
modernam forum publicum congregata alta sua voce proclamavit publicavit et
notificam emisit presentem exhibuit deposuit hec sua ordinem Ministerialis

Fecit relacio bestquam publicata perpetuę banicionis penam Iudicium p facien
do & in premissis vltra prescriptu iuris communis executione officiu competens vi
delicet g Jacob Sokolnicki BCP addidit & deputavi qi g Burgrabio Lanczkorai
endo Munera officij sui addicionis sui a Judicio proxime habita executionem
de bonis citati vbicunq non comparentis ad ema prius actorę requisitionem dec
reti presentis exhibicionem facere & peragere tenebit dq sub penis contra reni
tentes officiales in regno Eni Sanctis breuiq ne Banicandi & exequendi officio
se de bonis citatorum pagendum nec p se nec p suas gravis subordinatas
aliquat impugnare presumat dq sentie banicionis perpetuę penaq contra
impugnatores inflictis presentibq decreti sui vigore

Pro Actore Munimentorium inter Nobiles Cracowska & Dzianski

In causa & accione Judiciaria Infrascripta inter Nobilem francum Dzierzanowsky olim Stanislai filium
eiusq olim nobili Margaretha Smolenska procreat Nobilem Philippi Cracowski ejusdem legitimu
equidem genitorem ex altera Martini Sui curatorem & Ludovicum Dzianski olim Nicolai felicis
memorię Dziani Heredes dq relictamolim Gene: Stanczewski eorumq bonorum quovis modo & titulo possessorem
ex altera videlicet in ascriptione Authentica Sup Summa Sto Centu quondam Generosę Gabrielium
Zerelim g Nicol Dzianski Parentem Eorum olim Nobili Margarita Smolenska actricis Matris
facta & recognita ac reddenda presens parte ab altera citato ad videndu audiendum ad solvendum
eandem Summ una cum provisionibq iuxta nexu inscriptionis ab eadem provenientibq scriptu
ejusq tenore in se existente indiem hodiernum vltimo & proveniento partibus ipsis ex vtraq; & quod
actorea per Maritum suo & consortij sui personalit citata pergen valentiam Sententiarum
Bug coram officio Leodien presentiq comparentibq tenorem ac protestacionem actis citatis
debit & cenedq it hoc idem Judicium Dilacionem eidem ad monimenta causam presentę emug
nancia dq ad seqentes hicq in continenti Munis servatis Ipse Generalis Honesto g Kolcieski
Authentico & Juratis Scribat relacio ad ema Dziany Feria Secunda
Infesto cinerastino festi S Petri Pauli Apostolorum proxime preterite Anno presenti tomet
Cuius primam Juxta formam & Secundo post multa effectam contumacia penam

Pro Actore Munimentorium inter g Jerniecki & Mr. Succamerarium Plocensem

In causa & accione Judiciaria infra Scripta inter g Nicha: Stanis: Jerniecki & Camerarium
Terrestrem Dobrinensem tam experiencia Sui quam agere Juris transfusorij a g Constantino
no Suiscicki Libi recogniti ex una parte et Mr Joannem in Jerewo Jerzewski Succa
merarium Plocensem Cui post effecta contumacia Penam ad Judicium prosequ parte ab alte
ra citatus ex herendo manifestacioni Sui coram actis Authenticis Eni facta ideo ea pie con
travenierdo leni publicę & Justicię quo unicuiq quod Suum est reddere Jubet data manu
stipulata spensionęq & obligacione circa acta & peregrinacia respectu exsolutionis sui
Summ 1000 Joannum a termino illo profesto S: Bartolomei in anno illo imi
nente dq respectu certam transactionis cum Mag: de Przerembskie ad presens lar
gitionis Quę Summ Solucionem prout ipsius circa agitacionem
causę documentis realibus deductus licet id tam amicabiliter quam et per literas requisitę
recipere & exsolvere recusavit neq curat pergivod spensioni Sui citatus itaq ad re
videndum et audiendum ad solucionem eiusdem Summ una cum genisq sentien

cia Judicij nostri Primo alias citacione eadem de premissis solucione unde existente partibus ipsis actricj ex una et altera p G Valen: Jarosz[e]wski Stat p G: Joan: Law dzki cera Judicio offerj presentj comparentibus tandem ad affectacionem partis alterea dedit et concessit hanc eandem Judicium citacionem eidem ad menimenta ad causa presentem necessaria dog ad legntes. P. M K G H G Lokiecki recognovit quia ipse Stat ad Bona Progabe feria 2da post octavas festi Sacratissimi Corporis Xti Dni Jomet ejus primam Secretum Remissionis inter Milodrowskie et Mosalcowskie Intrusa et actione Judiciaria antea Scripta inter Illustrem admodum Reverendum Matthiam Milodrowski preposituu dobrunensem ad valentinum fratre Patruelem Milodrowskie alterea abuna et G Adam Mosalcowski et Marianam Lesinska uxorem Consortes alias G Alberti Lesinski legittimam Sucestricem olim vero G Casimiri Kopcinski Stephani quondam et quidem Censorem Maritalem cumipsius Manu authoritate intervenido ens cripto rubus binis pervenit G Alberti Lesinski in personam alim G Mariana Milodrowska Consorte Sub Amitte primo quidem Septingenterum florenorum polonicalium alteri vero ducentorum Similo rum polonicalium Super Summas recognitas Do vel opposita contumacia pena de jure Cum presens Statator parte abactoris pro eo quatenus ipsi personam Sumarium citramq ejus Andream Milodrowski concernentem uti legitimi portolim G Mariana de Milodrowskie Lesinska Habilit debat fuere decretum Autem modernum Amitta evadant qua propter citatus ad videndum audiendum ad solucionem supra Scriptarum Summarum una cum provisionibus ab eo Sumi prosecutionibus Sententia Judicij Nostri Stringi solucionemq instanter ac urgi presentibus citatis alias citacione ipsa de premissis Satisfie unde existente indiem hodiernum quidem te et prevenientes partibus ipsis actricj ex quidem altera per G: valentinum Jarosz[e]wski plenipotentem Inscriptum pro interesso domus Dni Matthei Milodrowski prepositi dobrunensis Partis preinterpo valentini Milodrowski personalem Citata per G Lucam Mosalcowski Maritum Suo et Consortis Sub nomine personali coram Judicio officij presentis Comparentibus et secum Judicialit controvertentibus quorum Partium controversijs Judicium presens coram se induxit et audivit Lequidem Inscriptum Generosi Mosalcowski Habilis Mariana de Lesinska Sucestricis olim nobilis Matthei Lesinski Patruelis procedendo resignationis Bonorum Milodrest per Lundem Inpersonam G Andreæ Milodrowski facte Supergubus bonis etiam Inscriptiones adquas pars altera ad Judicia Tribunalicia in Judicio Tribunalicio extendit preinc Judicium presidens ad Judicia eadem Tribunalicia Uni Petrocovensia remittit remittendam esse declarat et termum partibus ex Judicij Tribunal Uni Petrocov ex quo vis recitato Causam Sine quavis adita tione conservalit prout presentibus conservat Comparendi peremptorium

Actum in Castro Plocensi in Terminis Quadragesimarum Causarumq Judicij officij una cum continuatione ac Terminum Causarum Pandorum hodiernam concidentibus feria Secunda in Crastino festi Sancti Bartholomei Apostoli Anno Domini Millesimo Septingentesimo Vigesimo Septimo Sanctiq GG: Ostaszewska Pr G.G: Starewskie

Acta actum executionis infrà scriptum in bonis infrascriptis nominandis officiose per G Burgrabium C.P expedita manuq illius propria Subscriptum Tenoris Sequentis Actum in Bonis villa Mozadło in Terre G Antonij Ostaszewski et eius Consortis hereditariis Sabbato in Crastino festi assumptionis in Actis G.V Maria anno domini 1727 coram G Sigismundo Antonio Sniegocki Burgrabio Plocen in presentia G. ac Nobilium Stanislai Niesiendzki Nicolai Sokolocki nec non M: Regni G. Antonij dicti Sobolewski de villa prozkowo Ac actum presentem ad Sempti qui quidem G Burgrabius C.P. Satisfaciendo muneri officij sui ad dicte sibi a Judicio C.P. habita exequisitione officiosa nobilium Joannis Starewski et Marianne Chazynskich Conjugum actorum ad Bona in actis contenta in Scripta Scriptis Nobilibus officiose condescendit Jurisdictionem Suam ut Juris et moris est fuisse David Carte utraq tam actoream Jure vincentem quam ejusdem uxoris vidue Actricis presentium Ministerialis acclamare demandq quo inter Nobilis Joannes Starewski Marij Suo et Consortis Suis nomine Actis personaliter comparens reproducto decreto denq banitionis seu Juris ultimarie executionis de actu eiq in C.P. interminis Quarti Causarumq officij Judicij feria 2da post dominicam Jubilate proxime preterita Anno presenti existentia sup Script Actis sup prefati citati vacue et Solutionis Summa Sexcentorum Sexaginta Tymforum una cum provisione opportuna Republicarum Sorcelog perducti petijt eundem Juris ergo ultimarij executionis officium per agi executionem et ad conscriptionem Inventarij condescendi cuj assecutionem annuendo G Burgrabius adhorando legibus Regni ad eandem conscriptionem Inventarij descendere voluit vice quorum pars citata personaliter comparens Laborosa Hedvigis Subdita Jure veterum eandem executionem his adjectis verbis Browiey trzeci Exekucyey niedopuszczam vmieniem PP Piniewskiego Jetory Sentralkował nadarowizne a wszystkie długi pozwytem przeciw nasz do wypłacenia Ktery sentencyi wyraźnie produkowac deklaruie JMC Pan pinski naprzeciwko Sobie impugnavit et fieri non permisit quo Generosus Burgrabius attento necnon pro parte Actricis preiudicium videat inferre ab eadem executione Causam presentem cum toto eiq effectu Juris ad Judicium C.P remisit Terminatam partibus memoratis utriusq sine ulla cita ciene in eodem Judicij C.P. prout expositionis celebrandis prefixit Assignavit et conservavit prout quidem prefatus Assignat et conservat comparendi peremptorium decretu Sui executorialis vigore Legimundus Antonius Sniegocki Burg C.P. Manu propria

Vigore itaq; prouisionis reuisionis conservationisq; ipsis termini indicm hodiernam proxi-
dente et proveniente partibq; ipsis utriq; et quidem actrix per N. Joannem Ostarewski
suo et censorio suo nomine personaliter citata pro interesso G. Pauli Pinienski impugnato-
ris per eund personali coram Judicio officij presentis comparentibq; et cum Judicialit
controvertentibq; quarum partium controversiis Judicium presens coram se induxit et trac-
tis resolvendis rebusq; ipsis ab officio Burgrabiali ad Judicium suu facta et quidem G.
Pinienski possessorii bonorum processuateram Insistit perinde omnes et interesso actoris ad
Bona et Sortem. Jure vietam Exemptorum Ostarewski regulando ad censual G. Pauli Pi-
nienski amplius executionem non impugnat sapere vero esse Ostarewskie exhibita pro
altera coram Judicio officij presentis personaliter comparens et terminum eundem hodiernu
per totam Judicium presentis audiencia legitime attendans memoratam partem citatam ad
dcem officij presentis per Ministerialem Jmi G. H. G. Kokiecski de Borowo Judi
cialem tribus et ultra Juris formam vicibus quatuor clamatam et vocatam nec ulli ante
rta et per officium aresti tempestive per ministerialem Jmi G. Judicialem interpositis
et per Judicium presens susceptis et connotatis comparentem in huero denuo ultimanae
Cohertis finalis et in dilata faciendo executionis alias pro tot huero negot. sui prin
cipalis admittente officio Judicij oredem condemnavit ulteriora q. sibi ea in causa
fieri et decerni postulavit et Judicium officij presentis eorum eundem huero legitima
in causa obtenti decrevit ac presens decernit quateng G. Sygismundus Snieszocki S. P.
cand executione de bonis Ostarewo ad primam actoris requisitionem et decreti presentis
exhibitionem executionem in attentis quibus vis Juris obstantibus faciat et peragat idq;
sub penis contra renitentes officiales in Regnis Jmi Sanctis nemo vero eandem exe
cutionem denuo ultimandam nec per se nec per suas quas vis subordinatas audeat impug
nare aut alio quovis modo invitare personas idq; sub coercitionis perpetuae jenaque
contra impugnatores interponit presentibus

Banitus I. Iosebudzki p. N. Morachowski

Justa actum Executionis supra scriptis in Bonis inferius nominandis officiose per G.
Burgrabium S. P. expedit manuq; ipsius propria subscript tenoris Regnis Actum
in Bonis villa Sturnicowo in Porte N. Joannis Sturnienski feria Secunda ante
festu Sanct Margarethae virginis et Martyris proxima Anno Dni 1726.
coram G. Sygismundo Antonio Sniegocki Burgrab S. P. et presentiu G. ac N. Sta-
nislai Pieszczelski et antonij Szybienski nec non Ministerialiu Jmi H. Casimiri
Przybyt de villa Sniegosino ad Acta presentem assumpti qui quidem G. Burgrab
S. P. Satisfaciendo Munere officij sui addictionis sue Judicem presenti habita insisten
do ex requisitione officina tabernatoris Laurentij de villa Brumirsk ad Bona in acta oblata
cum supra scriptis Nobilibus ac predicto Ministeriali officiose condescendit Juridicto-
nem suam officiosam ac Bonis est sortitus partes utrasq; tam actoreas Juxta incolen-
gra citat Debite vicis ac sui presentia ad Ministeriali Quelamare demandavit ad hoc

Per comparens Suprascriptus Nobilis Antonius Iwenbinski nomine Supra Scripti laboriosi de villa Bronisze actoris et Jure vincens reproduxit Decretum Petendae sanctionis seu potius tuere ulteriores executionis de actu cuius ex. P. interminis Quercland Causarum Officij Judicijs ac Causarum exemptionum feria Duo post Festum Visitationis Anno Currenti Millesimo Septingentesimo Vigesimo Primo proxima praesenti Anno Quem ex instantia Supra Scripti Actoris Sup. Nobilis Joannis Dzierzenski Stati Laurentij facere et solutionis Summae Sexaginta Florenorum cum ab aliquot annis accepto huiusmodi non exsolutionis obstent et publicatorio petit vigere eiusdem tuere ulteriores executionis officium executionem peragi et ad Consignationem Inventarij proportionaliter condescendere voluit verum quia apud Actas personaliter Comparens Nobilis Margaretha Dzierzenska Virgo Innupta vti se asserut Candem executionem hui dictis formalibus Bronie per Executorij powtorney y Nadeposicram Imieniem JMP Antoniego Dzierzenskiego Pana mego Starego wcemu niemasz relacie ad cautandi Storey Suto niepokoic nie na Terminie Roznak remissy przypadaiacym Pan moy prod absentie Bedzie do eadem executione ulteriori Superseditt Causarum presenti cum toto eius effectu ac partibus ipsis Curtus ad Judicium Castrense Plocen remissit et terminum Partibus praefixit ac assignavit et conservat comparendi peremptorium Decreti sui vigore Sigismundus Antonius Iniecoski Nobilis Manu propria subscripsit et ex adscriptione literali Nobilis Generis tabellionatus Casimirus Jn Jaroszewo Jaroszewski Plocen. Plani Ac Capitan. vobis N. Joanni et Antonio Generosis Posesori Bronie cuius Joannis Dzierzenski de Persona Bonisq actoris Generalit Omnibus Vigore Regio et nostra qua hac in parte fungimur Capite Authentica Mandamus vt in Terminis Quercland Causarum Officij Judicijs Feria Duo proxime Celebrandis personaliter de peremptorio comparatis ad Instantiam laboriosi Nobilis Laurentij Siekalski de villa Przeherz actoris quivis in assistencia sibi competenti post translatum terminum seu post transactos terminos si qui sibi ad eos non presentem Curiam Causae praesentes sunt translapsi citati seu potius ad paratam precise paratam remissionem ab officio executoriali et fundo Bonorum Dzierzenski ab impetratae executione ac Gabionum praesens facta et hoc in causa et actione Judiciaria Florenos Summa Sexaginta Polon. pro Bobus cum ab aliquot annis huiusmodi non exsolutis ad Judicium officij praesentis Instituta ad citat ad videndum et audiendum in Causa resarciendo remissionem Ulteriusque Jure procedi nisi quod Pastrucia citat decerni et sententiari Presentibus et audientibus Idis termino Partis et ad praemissa Judicialit respondendi Juri. Datum in Castro Plocen feria Duo in crastino festi S. Laurentij Martiris Anno Dni 1727 interminis itaq hodierno vigore praedicti remissionis conservationis ipsius termini ac adjudicationis per de remissis bonorum unde existentibus unde cum hoc quam inde ex et provenientibus pertibus ipsis actoris quae acterea per D. Siegismundum Iniecoski Citatus Nobilis Antonius Dzierzenski seu pro interesse tantum personaliter coram Judicio officij presentis Comparentem tandem quod citatus Nobilis Joannes Dzierzenski se condemnare

Permittit proinde Judicium presens causam presen. Comparen. ad plenariam cognicionem
non Comparen. Suspendit suspensamq. esse declarat eam vo. n. comparentem prefatæ pti
actoreæ coram Judicis officij presentib. per comparens et terminu eund. hodiernum et
totam Judicium predictum audientiam legitime attendam memorat. Citat.
ad Judicium presens p. M. Dni Generalem A. G. Sobiecki de Bronow Judicialem
vicibus quatuer clamatu et vocatu non tamen comparentem in huius estimatis pertin
quali faciend. Executionis prototo alias antoto huius negoty principalis admittente Judicio
officij presentis condemnavit ulteneraq. Sti ea in causa absenti decrevit ac decernit presen
Actor quatenus S. B. P. qui vis executionem de Bonis Citat. rei comparent. ad mensa pris
actoreæ requisitionem decretq. presentis exhibitionem no obstantibus quibus vis Dni
objectionibus reliq. ac cassanda temera quoq. impugnacione attenta faciab
et peragat id. Subpanis contra venientes officiales in legibus Dni sancit. demo
ve cato executionem officiose de Bonis citat. petag. erida nec perse nec suasq.
quis subordinatus audeat impugnare personas ad. subscriptas Banitionis perpetuæ
pæna quod contra impugnatores interponit. Quem decreti suivigore huiusmodi inconsistentia
M. D. M. A. G. Sobiecki de Bronow audentibus et Jerato palam recognovit qui via. Actor. literas
proterminis presentibus serviend. cons. prefat. citat. ad Bona Stuzniewo feria 4ta
post festu S. Laurentij Martyris proxime presenti Anno Den. detulit exportavit postea
reliquit et publicavit de quo presentem Ministerialis fecit Relationem

Juxta actum executionis inscripti in Bonis inferius mandis officiose per S. Burgrabium
P. expeditum manuq. ipsius propria subscriptum tenoris legendis actum in Bonis villæ
Stuzniewo in hereditate Nobilis Joannis Stuzniewski hæreditaria feria 2da post dominicam roga
tionum proxima Anno Dni 1720to coram S. Sigismundo Antonio Sniegocki B. Pincerna
Sertia Nobilium Nicolaj Sochocki et Valentinum Bojanowski nec non M. D. G. H. Prychoff
de villa Sniegocino ad actum presentem assumptis pro judicem S. Burgrabias P. P. Satisfa
ciendo muneri officij sui adjunctis sui et Judicio presens habeta. Prosequendo et Exequi
tione officiosa Laborioni Laurentij de Villa Bydmierz de bonis actoris et pure vincentis die
hodierna in actu contenta cum supra scriptis Nobilibus ac prædicto Ministeriali officiose
condescendit Jurisdictionem suam officiosam ut Juris et Moris est fundavit parter utraq.
tam actoream pure vincentem quam citatam pure victam ad citaq. presentiam eo Minis
teriali accelerare demandavit Quo in termino a parte actoreæ personaliter Comparens supra
Scriptus Nobilis Valentinus Bojanowski nunc pure vincentis repræsentato decreto seu potius
pœna Banitionis causa publicationi de actu eius in P. in terminis Querellarum Causarum
officij Judicij Feria 2da post dominicam Jubilate proxime preterita existantia Supra
scripti decreti et pure vincentis superatato Jure victo vacue ac solutionis summa 60
Tynfenum propretio Juris Bonis absentis et publicat petijt idem M. Bojanowski hinc quo
supra executionem fieri et peragi et ad conscriptionem Inventarij condescendi Curiæ

Cuius affectacionj annuendo Dem G Burgrabius Eandem executionem peragere valuit
verum Gremiam a prte Citata personaliter Comparens ipse met N Joannes Skurniew-
ski Jurevictus eandem executionem his adiectis formalibus Bronię tey exekucyey y
niedopuszczeniu głosu ia declaruie de Tymtow przeciw Zapłacie y wiecey się mocu-
Powie Mocami Impugnavit expert gen permisit quo G Burgrabius Attento ab eadem
Executione Lugere Tekst Causamq presentem cum toto eius effectu versus ad Judicium
G. et termnu[m] partibus Memoratis utrisq; in eiusde Judicij G. prię et proximis
celebrandis Linea ulla ad Citacione presixit assig[n]avit prout in actis.

Cuius actu executionis infrascript in Bonis Infrascripti nominandis officiose per G Burgrabium
Castren Plocen expedit manuq ipsius propria Subscripta tenoris Segnitis actu in Bonis
villa Trembino inscripte Nobilis Petri Szczeciewski et Magdalene Ludowika vivicem
Conivgum Jurevicterum hereditaria feria 3ia post festum assumptionis in celo Gloriosę
proxime anno Dni 1727 coram G. Sygismundo Anto: Sulegocki BCP in presentia
ac Nobilium Nicolai Sglocki Antonij Trembinski nec non MRG provido Casimiri
Przyby[ł] de villa Szczecocino ad actum present assumpti quidem G: BCP Satisfa-
ciendo Muneri officij Sui additiuq Sui a Judicio Castren Plocen habiti ex regni
Actione officiosa nobilis Jacobi Petruski Actoris ad Bona in actu contenta Cum Sup
ra Scriptis nobilibus ac predicto M officiose condescendit Jurisdictionem Suam fun
davit partes utrasq; tam actoream Rei vencentem qm citata Jurevicta ad Sui
presentia M: acclamare demandavit quo interueniente personaliter comparens Supra
Scriptus Nobilis Petruski Actor Jurevincens reproducto decreto seu potius petra
Bapicionis de actu eius in Castro Plocen in Terminis Juvenalia Causarumq officij
Judicij Feria Secunda in Crastino Sancte Margarethe Virginis et Martyris
proxime preterita Anno presenti ex instancia Samascripti Actoris vocato ad Solucio
nis Summa 60 Tymfium obtenti et publicati pretyt vigore eiusdem penes bani
cinis Executionem officiosa peragi et ad Conscriptionem Inventarij condescendi
cuius affectioni Annuendo Dem G Burgrabius ad hanc rem legitimos Sui Actoris
nem peragere voluit veram quoniam a prte citata personaliter Comparens Sczepa
Scriptus Nobilis Petr: Szczeciewski Jurevictus Suo et Consortis Sui Nomine
Eandem executionem his adiectis formalibus Bronię tey Exekucyey y niedo
puszczam tak Swoim iako y Małżonki Moiey Imieniem Relacie ad calandas
Stoney Iako niepokaznie na terminie rednie Gremsky przypadaiąc Cym
prodłuzowie declaracyi Impugnavit et fieri non permisit Quo G Bur.
Attento non intrando ad presens discussionem premissa Impugna
cionis Causam presentem cum toto Suis effectu versus ad Judicium
G: remisit et terminum partibus memoratis utrisq in prelallegatis Judicijs

B P proximius ab hinc celebrandis sine ulla de citacione prefixit assignavit & conservavit prout quem prefigit assignat & Conservat hinc ulla de citacione comparendi peremptorium decreti sui vigore Ligismundus Antonius Swiegocki B C P manu propria enterminio citat hodierno vigore premissorum remissionis conservacionis spius terminj indic hodiern inuenj & provenien pribg ipsis attenj & que alter personalit citata per Consorte M Petri Expeciscardi in assistencia G Paco. Sokolnicki uenolarij P suo pro interesse tantum personalit coram Judicio officij presen comparen & secum Judicialit controvertentibus gra pritur controversijs Judicium suo presens coram se inductis & exactis n ptpe officere bona citata pretencionem actoris ad inuenit & eand ad bona citata stat n comparentis Regulandam Censet. ea vo n comparens predicta pars actorea coram Judicio officij presenti pter comparens & termino dicto hodierno per citata Judicium presentiu audiencia legitime attentans Memorata citatio ad Judicium presens per MRos M S Sokiecki de Bronovo Judicialem tribus & ultra Juris formam verbis sol clamata & vocata in tr acta ante ata & post officiosa arestum temperive pernobilem M. Expeciewska Interpretum & per Judicium presens susceptum & annotatu comparentem in loco ulteriorus fieri faciendo ex cuteriis pte alias intoto loco loco negotij principalis ad mittente Judicium B P dend annuit ulteriorag Ulsi per Jur Presens in vim cuius loci legitime ea in causa obtenti decreuit cui presen decernit quatenus G S Swiegocki B C P executionem de bonis citati n comparentis ad premam prius actorea requisitionem decretig presentis exhibicionem non obstantibus quibus vis Juris dispositionibus facien & per egat sub pena contra resistentes officiales in L Kni Sanctis nemo vo eand executionem officiose de Bonis citati n comparentis peragenda necpse nec presas quasvis sub ordinatas audeat Impugnare & alio quo vis modo irritare personas sub seruia Sanctionis perpetuo pena que contra Impugnatores interponit presentibus decreti sui vigore

450

Decretum Remissionis inter Generosos Wolowskie &
Trzcinskie

In Termino hodierno ad dilationes anteriori munimentor
Instrasonipt partibus fixato per Judicium pro hac data et
concessa ijdz ad legaliter Judicandum Facturo Dies
Terminos ut post modernos cum Fini ibidem Contenti
gma Confessionis facte et hoc in causa Judiciaria
Instrasonipt inter Egregium Michaelem Wolowski
et Stephanum filium cum olim Egnete Selmin
ska pereadum Actorem ab una et Egregium Hilarium
Trzcinski sortia ex Bonis Immobilibus Regestri Sibi Gno-
ler Possionari et Laudemij ata Successor olim
Mathiae Ulmiensis per presumptam et Judicem officio-
sam Posseßorem ad Judicium pro parte ab altera Rei
ideo qualenus Jpse emundandae possessionem suae
Summas et quid primagii Sex Florenorum Polon ad totam Sortem per
hincitem se Actor respectu dotis Maderna et Ju-
re Transfusoriali ab amitta Germana Sorore alteram
Hongingentor Florenor Polon per olim Egregium
Mathiam Ulmiensis super Inscriptionem Authenticam
ac Scriptum manuale assignatam persolvat fitas igit
ad videndum et audiendum ad persolutionem earundem Cum
magna Instantia Judicij officij pro Stringi et Com-
pelli pro alias Dilatione eadem anteriori munimen-
torum de Termino latius inserto Instantibus Actori
am Incidente et personaliter Partibus Jpsis utrinq et
quidem Actor personaliter fit per Egregium Valen-
tinum

Valentinum Jarzębowski Plenipotentem Insinuato foram Judicio officij Jo: Ign: Comparuit et Reum Judicialiter Litigat: tum quoad partium controversiam Judicium Jo: Ign: Comparuit et Inductis et audit: Decernit quatenus satisfaciat Pars Citata Dilatorii munimentorum ad que se remandet ad Judicium Recuperatorium ibi in instanti satisfacit nihil omnino Judicium eo attento quoniam pars Citata Processum in Judicio Tribunalitio Ign: Petricovien: super Bonis Universitatis ac etiam moderno Colendo Jacobo Wolowski obtenta Bona Universitatis sibi Tradita possidet cognitio eiusdem Processus Judicio suo non competit proinde non subesse fatuam pars Jacobi Judicij sui adinvenit et eandem ibi ubi de iure venerit Scilicet ad Judicia Tribunalitia Ign: Petricovien: remittit Judicandam. Conservando Partibus utrisque Jus Reum in eisdem Judicijs Tribunalitijs Ign: Petricovien: sine ulla Citatione Comparendi peremptorium.

Banitus per Czachorowski p Mczarnowski

In Causa et actione Judiciaria infrascripta inter Nobilem Joannem Seski Actorem ab una et Constantinum Czachorowski ad Judicium pars parte ab altera Citatum in hoc scripto certo manuali solone dato quo mediante submiserat se obligaverat Summa florenorum pro tempore in eo scripto expresso persolvere ut tenetur persolvi nec persolvere velle imo recusat Citatus et ad audiendum ad solutionem hujusmodi summae una cum provisione ab eadem quemlibet sententia officij per Nuncium et compelli per Alias Actore ipsa latitante in se existente eandem hodiernam minime et non veniens fuit Actor coram Judicio officij per se comparens et Termino eiusdem hodierno per totam Judicaria per audientia legitime attentans memorato Citato ad Judicium per Nuncium

Regni Glem D. Gregorium Cohiechi de Bronowo Judicialem tubis et
alta hui formam ex tubis quatuor acclamare fecit qui Acta
tus Caller clamato et vocato existens ulo ante eta et post
Offm arestu empestive per quem interpositu et per Judicium
pdem suscepto et commorato non stetit nec comparuit
imo ut Mis retulit Contumax exhibet cujus Contu
macia fiala pars Actorea coram Judicio stetit accu
sando petijt super eod Act pdna Baonis decernialiq
in talibus fieri solita petendo et equi et sententiam
postulavit et Judicium pens hui communi assistentiq
equi pars Actorea ulteriora annuendo pdnam Baonis
super eod Act decrevit ac ipsumet Act et Bannitu
hui communi strainu sententia hac declaravit ad
eanq publicanq Baonis pdnam mag Gl D. Gregorium
Cohiechi de Bronowo Judicialem addidit et deputa
vit et Mis talis faciendo deputationis Judicium
dicto per habito memorati Baonis pdna dicto prenomi
nato Act modo ut premissu et obtentam ac ipsumet
Act et Banitum hui communi contrariu hic in are
ac extra in alijs locis publicationi solitis frequen
tissima Nobilitate ad Judicia moderna forum publicum
congregata alta hac voce debuit publicari et ad noti
tiam omnium proluere pterq indubiam deduxit de quo hanc
hac Mis et loco publicationi solito ad Judicium hui red
ens fecit relationem post quam publicata Baonis pdna Judicium
pro faciendo in premissis juxta descripta hui communis
Executione Offm competens videlicet D. Valentinum Ederow
ski B C P addidit et deputavit qui quid D. Bgalensia
uendo munere Officij sui additionis sui a Judicio pter
habita Executionem de Bonis Act ad primam partis actoree
requisitionem decreto pter exhibitionem facere et per
agere tenebit idq sub pdnis contemptus Officialem
in legibus regni sanctis plenius vo canq Executione offe
de Bonis Status agenda nec per se nec per suas quascu
sub ordinato audeat impugnare personas idq sub textu hac Ba
onis perpetuo pdna quo contra impugnatores interpositor pter

Decreti his vigore Dreg en Contenenti M Ro: H. Seggius
Rotharis de Bronewo aut Regis eius et Juratus palatij Cracouie
Relatione strenue Egidiali Jermines Plocz seruiens dilo
eorum Pcuratoris ad Bonas Dobrenice et Zha pt Festum Assen
cionis Marie virg: Celebrat anno Dni exportauit presentauit et publicauit
de quo Plocz ut mos tenet Relationem

Deinde tum Advocatorum inter M Leo Thiel et Remissewski
pro termino hodierno ad dilationis actionis memoratos instan
tem Partis citati et Judicium Plocz datum et conclusum ad Sequentes
Quelas. Plocz Jermines ut pote modernus cum Termini obser
tentis legitima conservatione facti et rei causa et actione Judiciana
pacensis inter M. Petr Leonardi dni matrimonialis filium ad aduersa et M.
Andream Remissewski et Catharinam Szczerska coniuges Parochos tem
poralium nunc Remissewski filium et quemlibet cum mandato aut hodierna
destantia ad judicium presentis partis aduersa pro ad audiendum
ad Solutionem summe mille Zlotorum contractus Cracouiensis in
dotis pro M Petronelam Paprocka consortem ad pro albertum Paprocki
et coniugis Remissewski coniuges ibi ad eorum summa originaliter in Judicio
huius Cracouiensis actis Plocz. pro M. Gregoriam uxorem et quemlibet Remisse
wska. M. Alberto Paprocki pro ut M Marianna uxorem uniuersa. intentis Paprocki
et quemlibet Paprocki ac coniugis Remissewski. Contractus ex quibus ibi ad certe
sententie Judicij officij Plocz. Citari et Compelli Plocz. ad hoc dilationis
quas actionis de premissis latius inscripti in libris Judicialibus Cra
couiensibus et quemlibet Partibus pro utrisq; et quemlibet Partes citatus et Andream
Remissewski huc et talem citatum me Notar. Cracouiensem Judicij Plocz con
parere et Verum Judicium alter Controuersiis quas Partium controversis
Judicium Plocz coram se inductis examinatis D. Quatenus satisfa
cat Partis citatis dilationis monimentum ad presentem in actis Judicij
recipiat vel instanti tam suspensa satisfactione cum dilatio
nis opponi esse. ad citationem Mri Alberti Paprocki pro citati Partem
et Jeppert suis Quelatis partis Plocz Terminis priores et primis ab
hinc insertis Plocz celebrandis censet qui pro ad citatum
citationis causa. ad audiendum vero pro eisdem Sequentibus Quelatis
Partis Plocz diem Terminis comparere tenebitur subpena
Bannitionis Plocz inter posita Decreto

In Trino hodierno exdilatione anteriore educendo de quistionis infra scripto partibus ulterius super contenta citationum et protestationum partium earundem per dominum locum data et concepta ibidem ad sequitandum relatores castrum Plocense Zonas ut postmodernos cum domino ibidem sortenti Zona conservatione facta et hoc in causis et actionibus iudiciariis Bonis unaquiq[ue] inter Honestum Carolum Mazowiecki actorem ab una et Honestos Stanislaum Sadowski Valentinum Rychardi et Joannem Iuliani et Marianum seu alterius cuiuspiam nomis Sadowskiorum heredes et quovismodo possessores cum habitatoribus ipsorum ad petitionem denominatis ipsorum in ulteriori iuris tractu specificandum in presentia Dominorum de iure competenti inhaerendo protestationibus et visionibus illis cum illis secundo post et tertiam contumacia ad partem alterius fiscali petitionem eo quia dominus non satisderatis legibus suis quidem in hac iniuriare iubent imo scire vetant et prohibent attamen petitionem ipsis exactis eiusdem possessionem terminum Bonis Zagody quam in quibus Bonorum Sadowa inferre non desierunt qui nunc sentinus pecora habuerunt instrumento et prato Honesti actoris impediverunt Damnaq[ue] per deliberatissimam impulsionem intulerunt Segimenta et boves per Honestum actoris quolibet anno extraneis demandata colligerunt arbores varias in Bonis Sadowa hortibus Honesti actoris tam fructiferas quam ad focum valentes exciderunt fructus et lignum ex arboribus igniceperunt Damnaq[ue] per hoc temporis intervallum actorem ipso patratore fautaverunt aliaq[ue] plurima iniurias oppositiones ac damna omni moda inquisitione et causa fecerunt in quibus sup ipso decernendo per hostes alteraveros inti-

Inter Grosos Antonium Strogoski Valentinum Gychar-
ski et Joannem Sulinski ad absona ed Grosum sare-
tum Madowiecki Sertiam in Borys Sedowo hored
et Subditos de villa Zgoty in hardine pleotationis
eram ad Authenticis Vnifacedo post obtentam
pdonam sondumuid parte adultera fit ad. Deo
Deus a Job Centor vbrilndo Legibg nec pdonis ipsi
legibg Emilancib metuendo, licet sibadis in Borys
Sedowo sortiens fuerit attamen stans Temporibg salami
fosis post combustionem permilites Sueticos adificior
suorb in Borys onem orab Sedowo variis militibus
tam Reipublicad quam exothicis sontribuones ex
Borys eis ad exolvere voluit proviantus omnis per vari
os militer, et per extorsionem et executiones mili
tares ad pro Borys illius stricti et coacti existen per
solvere et proviantus erogare debuerunt Job vero
requirent et exposcentibus eis ad respondere et provian
tus administrare valeant nil quid quam ab ipso effi
cere poluerunt et omnibg quam ex personis quales
Borys et varias civitates et oppida et villas vere
coacti debuerant Job et met vero militer ad Job adveni
ens ac ad absentes ut in alio Districtu Bona Sho
me pere sentes Subtiens et provians pro Borys eius ppt
stranti Dampnificarunt Boves et equos per egre
vaon in militarem involutaria interceperunt et mace
rarunt macerad et Deteriorata Job omnium fauscedi
tis ad extremum Damna multa instrumentis et equa
tis sibi ad in Borys Sedowo quando qui ad pristina
ipse frumenta selley demi in Dies sortitus Job sit ad
inblatania sua Snagnis ad demesos de Borys Zg
oty depulit Legates non tandem ad propria Sed
et sua in Borys eis ad satis diuturno tempore haben
et non collectos propriis involtarijs suis compabulat
consumeavit ad pan. per Job fausadam in ad indebit

perversiones suas devolvit ex indeq; legis et constitutio
nes sui transgressor pdnas lem ex eis una cum re-
fusione dampnor per eos ad minimum admille
symphonum Leusal prout quietationib; et legesch;
Sessionis deducet pro quib; Decernend &c. fiat
alia Citacone ~~sed~~ ad anterior educendo Inquisi-
de exponendis latior in se existit; in dicta Torunen
fratr; et provincia et fact Partes utriq; fora-
dicia officij pdicti per comparentes petierunt sibi
ex eisdem anteriorib; Citacionis educend Inqui-
sitionis Mlem sui tenaler quatenus ad pdictas
super incorruptione Testiu tam in actoratib; quo
et reatib; audi et deputari ad Judicium pdict sui sum-
muni affectacone partium earum et utilitate anno
do Mlem sui tenalem Honestum Gregorium Jo
picedi de Brzozowo Judiciale ex adhibit et deputa
vit quoie pdictis Mli et quid ex inscriptione
sue Grossus Carolus Mazowiecki Juramentu
corporale ad Imagines crucifixi Domini obser
vdo a debita pdicto Juramentor solennitate in eam
rotham prout Testes quos ad Inquisitionem con-
sensib; et Artic et alios ~~et~~ induxit non sunt corrupti nec
appciati nec intermisti Deo et sancta Jesu Xristi
passione ita eos adjuvam in tacie Judicij officij pdicti
fecit et pstitit postquam pstitam Juramentu ad
Testes suos ad perhibenda Testimonia tam in Acto
rad quam reatu induxit quor Testimonia
scripsive per quem libet ex eis pdictor habent
habent partis eidem licet Grosso Carolo Mazovie
ckio sunt ~~et~~ extradita. Sinum aperib; Inquisi-
tion Judicium pdict conservavit Rdo i Mlegalnib;
Ducatu Sandom Castellia Plocen Regnis prig et pdi
nig ablum in castro Plocen Celebrand et ibidem
attitacone conservando Comparendi per emptoriam

Gnosus quog Zychowski Act. et Testes similiter ex
Inscriptione sua Juramentum Corporale ad Imagi
nem Crucifixi Dñi observata debita prestando Ju
ramentum Solennitate in eam Rethan. prout Par
tes quos ad Inquisitionem sor ad versam partem
inducit non sunt Corrupti nec appeciati nec infirma
ti Deo et Sanctis Jesu Christi Passione et ad Jpo
adjuvante a facie Judicij Officij posty fuit et Testis
post quam Testibus Juramentum Rethan. Testes
Suos ad perhibenda Testimonia induxit quorum
Testimonia tam in Actoratu quam et reatu sor
Sive per quemlibet deposita in occluso reclusa ha
benty Partig eid. Curia Judicy sui quidationem sunt
extradita. Dilatio Majoris Interrogatorij

ushi et Zorawski

In Termino hodierno et dilato coram nobis Joanne Zorawski Notario
partes Act. per Judicem presens dilatum et Cognoscendis adsequentes Deliberus
Castrens. Sivec. Jonos ut pote moderatis Curatoris [illegible] Contenta
ma Conservatione facte et hic in Causa et Actione Inducenda inspexerunt inter
Jacinum in Stronne Brzanowski portum in bonis Lutcin et Dem
bowska haeredem Act. ab una et Stanislaum Zorawski bonorum
omnq Lutcin et Dembowska quovis modo possessorem Reum post
obtentam Contumaciam pdictam ad Judicium presens parte ab altera litem
dicto Quatenus Jpse Jure Contractus seu Inscriptione Signat Justus
et Legitimus ad Portem Suj Actoris hereditat in bonis Lutcin et Dem
bowska Existens habere Extendat nostrum Coram Judicium reproducat sum
mas Sigillo Justo et Legitimo ex Inscriptionibus apparentibus Literis et ad
versa quietet easq portes prout Antecedanej Processus in causa
apparebunt Suspitionem Si Act. in reum Officij Competentis
hodierno quo Juero Emissa facere recusaverit Et ad quod Jura et presi
dium nostrum coram Judicio non reproduxerit Et ab eo ad dimissionem ca
rum Forbut una cum restitutione expensarum eventuum ex causa Sententia
Judicij Officij presentij et Compellj presens alias Literas Citatorias ante
ora nuncupatorias ad Emissos Latores missas existens in Curia Adornan
di accedentes apparuerunt Partibus presentibus Actore per Procuratorem
suum Jacobum Slonimski Inscriptum Actorem per Procuratorem Reum
dicto Officij presentibus Comparentibus tam ad repetitionem ejusdem Actis et Processibus
dicti Judicis Literas citatorias Latas et pro Causas in eisdem importantis ma
gis Castrens. Jacobum Slonimski Actorem [illegible] habet dramentes Literas citatorias
gem ad Inquirendum de Testibus

Inst. Protocolarium

Vlis Lezicki per Ysd Radrabouskie Bandtus.

In Dei nomine hodierno ex delacõne antenori sfationis unius exinpra-
sentiarum fact videlicet Vlis Bartholomeo Lezicki recept et per Judicium Ofers
Data et concessa id ad Seguen Exercitar Sabbey Sbocey Inãs post Festum
Sancti Jacobi Apostoli inclusiue ubi poste modernos cum Dpõe obligationis
bña conservacõne facta et hoc insuper et diebus Judiciaria expiraren
pte inter Dñs Franciscum Radrabouskij et Agnethem de Sadkowskie jun-
ges et Lucã Consortem quasa sancti Altoris abuna et Dñi Joan
de Syndacie primi et D. Adami Boianouskij secundi vero vo
et Dramiuskij Lesek Consortem Eduam dum Dorotheam Sadkouska
primi et D. Adami Boianouskij ad ipsius secundi vero Bartholomeij Lezi
cij Consortem suam et quod Consortem ejusdem Martini ex parte abalte-
ra Secunda post obtenta contumacia pdictam ad Scriptum certum
manuale per ad Dñm Adamum Boianouskij maritum priorem
Supradictum Lezicka date super aureum Torquem valoris trecento-
rum Gyphen testamento ultimo voluntatis et Radkouskij
Suis Actibus et ipse Parentis assignatis et Scripto eorum per Dñm ad Ada-
mum Boianouskij pro tempore certam pridem elapso restituy declarat in
obligatoneq predicte apud Dñm Defensa custep Ivo mediante Scri
pto inscripsit se et obligauit restituere non tamen restituit nec
tasam persoluit nec ipsi ut ejusdem et D. Boianouskij eius Suc
cessores restituere volunt imo renuunt Quapter ad videndum Dan
dum ad Restituendum eandem Torquis seu Soluendum Dare ejusd
Actionis Judicij Officij Dei Strigis et Comitatus Ibi alias Dela
cõne cuius antenori Stationis de Consensu Partium existen indiem
hodiernam incidente et peruenite Prefate Partes Actorea coram
Judicio officij Dei per se et Procuratores suos et Dñum eorum hodiernum
per Volan Judicium Dei audientiam Dñi attendans memoriali per
abatis ad Judicium Dei per Dñm Dñi Stanislaum Honestum Dregenium
Lezeuij de Brzezowe Judicem in bas et ultra scriptis formam vici
bus gbatuer auctamare fecit Quo pars citata taliter clamata
et vocata existens non stetit nec comparuit imo ubi Dñus
rebulit contumax restitit Quy contumaciam Stata pars actorea
coram Judicium officij Dei accusando petijt super eadem Actoris
parte Sententiam Definitiuam deferri adiungendo Citationes fieri solitas Judi-
ci exigi et sententiari post alias et Judicium Dei Jus
communi assentaneum ejusdem partis Actoris ubi Lucã Sanctum
endo Salutem Sanctus Super eadem citata parte Decreuit Dei
met citari per Sanctum communem Sententiarum Scriptum Sua declarand

ad cando publicand Banimus panam ſtem Rm Snale Cſtradēſ
Cod ec & ſtem ad Dd & & deputand Lr quod ſtas ſatisfacien-
do deputāq; cui & ſuū officio ſtenti habita Ordinat Banimus
paſſam & ejus ſnmendā, Virtute citata modo prſonpſe ſt
ad obtent de ſrimet citand ejus Banū & Jur commutis ſin
tranos hic in Aree et in alijs locis publicand solitis
in ꝓſentia multoꝝ ꝑsonaꝝ condemnauit eū ex hominem
ad ſybna modema ſors publicum emp regalē attactio voce
Cſtonica et Sonora ſſamand publicand & denotitiam
omniū ꝓpter ſtentem cum indubiam deducē de qvo
hanc & ſam ad Mas locos publicand solitos ad ju-
cum cui & redder ſcut Lr citacionem poſtqm publicati
Banimus panam Judicium & facienda impmſis cust.
ſſer Jgit ſcis commutis exequēdo officiū ſompetens vdelicet Sēd
Nicolaū Covalens Lr Bēſ addict & dēputand Lr Banni-
tiq; & citis faciendo Mineri officij cui addict. mq; cui & Judicis
ſtenti habita execucionem de Bonis citata ꝑtis ad prmd
ꝑtis Actoris Regr ſtenem decreti ſtes exhibitam non obtā
gentis Juris obſtionib; facere & peragere tenebit sub
sub pnis contē Lendē ſpciales legib; Lrū Statutis
rento vero cui & execucionem officiose de Bonis citatis ꝑtis per
agend nec perſonē per suas gvaseris subordenand aud eā im
pugnare vel alio qvovis modo irretare ꝑsonas id & subcēr
Juris Banimus perpetuū ꝓna qvā cont impugnatt inter
ponit ꝓpter Decreti sui irregul.

In cui quidem ꝓcessu ex dilatione anteriore Dnus Magister
eius ꝑtibus impſtum utriusq; ꝑte Judicium ꝓcessus Data et Con-
la super contenta Citationis Rēg Protestationis ꝑtium utriusq;
dg as Segoly Lues et Sēg in Placi Tribunali Sti
Praedicatoris ad Sanctū Spūs in Placa Sti Jacobi Apostoli ancistri in Ostre-
Placa celebrand vtpote modernos fines proxime Contenti Segnia
Sengvationē Jud et hoc in dupo et actis ꝑtium Judicialiū
impſtum bonis primo qvid ex dilatione autem Segoly literalis
stis Gedhandoly Tenoris Segoly actum in urbe Cracovien
ensi feriata ꝑ Sēm Stanislaum carū Superiorum ꝓxā gnm ad
plū tempus Sēm Officio et actis Segoly Testis Capitan Cuchanowy
et Dnalius officio ꝓxā benenotas pasare publicum Cracovien Lud
ipso citationis literali legitimā copiā impſtum dictis ꝑtibus pro tunc Lud
re Lr Testis Capitan actum Placi Segoly emanat Tenoris ſſe
goly Paulus Crisimines in Jarosław et Podgrodzie Placi Ston-
lens etc Capellaneus Vobis Rēdis et Nobis Mathiæ Jadamski olim
Balthazaris filia et Marianna Jaworowska ot P. Ioanni Jakowski
cum antiſſera P. Anna Zagorna actrice prius voto ꝓmulgatis filiis

Jmrix

post declarata sibi Servitia avocastes avocatosq; cum famulis
et cum effectu ad habita cognitione per Dnos auctoritatis
Gadomska assumpto consilio iniquo tam a Dño Zaborowsky
patruis quam aliis vestris coadiutoribus vsurpando gratuito
à Spectato manto Suo cum analla et pulvo ad Bona hominis
vrbaty emissa cum lote ad occasum flerente ad Rezidentiam
actoris Perentum ad Curiam Rediag Substomata natura ita
quasi Salutatione Rdey Catholicum Etc Suscipiez non vero ad
Curiam ac dotatam Contentionem Castellanie Curiae vestrae
actoribus privatis noctare nullo modo voluistis tandemmodo cum
civitatis Castellanie habita datag ipsi notitia de nocturna
ipsi Receptione domum Curiam Discipulis noctisq; profunda quieti
Gadomska Vasiolowski ac subditis supra expressis de villa Zaborow
vestris Coadiutoribus bene armis instructi equis Crucensis ac
aliis Equis tam suis quam aliorum complicibus et potentatibus
aliis Pajewskis Zaborowski et Krajewskie habitis armatum et tu
multuar ad Bona hominata in latenata Plaga Curiae vestrae
primo hostili modo supra in equitastis primo residentia aulae
et nemo ex ea exire posset circumcirca agressi occlusis aliis
suis subditis gazon in quo villatores Laborantes Stephano
Juri Zembrzuska alienis subiacens residebat eruptis portis
reseratis tegumentis ejusd Curiae villatores cum uxore
pueris pecoribus et aliis rebus omnibus in libab datos propriis
Receptis et ad Bona Ecclesiae primo ac post ad Bona Zaborowskiego
ad vestros applausus Clamores Triumphos tam vivos clamando
villatores et Bombardis quam in villa Pallatis Zaborowskiego
sub ditionem Curiae Salutati estis Insuper ultra modum vos
in vtam eius Curiae pacem disturbastis et alias violentias et
in Curiae Intromissione Expositione Pasband et detinend in primo
mini experimentum percussistis Damna maxima tam proprietatis
tam receptacule villatorum quam super in equitate enarratis
listis insuper tam vos Gadomski Wasiolowski et Zaborowski
non contentus antemorabus violentijs Injurijs Damnis super
in equitationibus observationibus Curiae variis Consultationibus
illuc provocatione intentionem Curiae variis Personis plus et
Palam Appromissione prout protestationes Communi facti debitis
Testantibus Honestis ac famatis bonarum artium Doctoribus publicis
minister dissidare ausi estis et variis in locis cum tonitru
modo vobiscum Congregati estis non contentus quo vestro talitate
inhumano ausu pariter ad damnabili progressu contra legis
Divinas et humanas excessistis patent et secunditate publicam violastes
Panos Curiae legibus Regni et alios Judiciarios arbitrarias
succubuistis et quilibet vestrum quicunque prout quoq; Juris Crimen tenet, pro quibus super vobis et Bonis
vestris Declarandi Juris quoq; quatenus tu Ostrowski seu quis
Gadomski Dña restitutoria et advitalitias quas Gadomski
et alias Jacobum et Mathiam Krupop Michaelem et Stephanum
Ostrowski Stephanum Zwarek de Stephanum et Stephanum
Kowalski presumendi de ipsis panis excessibus ipse
condemnandi Curiae Judicio statuendi et ipsum vestrum Judicium
differendi venerit pariter et ad mappa Respectu Juris et Consuetudinis
potest statutum alioquin vos in penis Centum Grivnarum
in Scatis Dati in Castro nro Plocz Et feria post Dominicam Cantate
Clausi Paschae primam in pena contumacia in una Septimana ante Primas illas Dan post pedum contumacia

Sup

Super Labore Thie ad Bona Krayzewo super Complinthie
ad Bona Complans Yena Stara super Wasilowski ad
Bona Wasity super Lasicki ad Bona Cornice super
Gadem Thie et Cor subditos de Samusos ad Bona
Yena certa p. d. presento detulit exportavit et Com-
nis Superiorib. in Palatinatu Pocen Familiis Curiato
notificavit

Banitus S. Migczynski in L: Ultimanis p. SS. Matkowskie.

Juxta actum Executionis Infrascripti in Bonis Infrenis nominati offerte p. D.B.
C.S. expedit manuq. ipso Epria subscripti reproducend ad actum suscepit in Domo
Legerij actum in Bonis Villa Migczyno magna vidlt Prato dicto Gdzianka Infrascripti
actor. Jurevincentius Incibus subiecto p. S. Ignatium Migczynski Jurevicz Indebite
Expesso, Feria Quinta p. festum Divae Annae Genitricis Gloriosissimae V. Mariae prox
Anno Dni 1784. Coram Egro Thoma Jaroszewski DEC. Judice Snopi Adamo Jaro-
szewski Antonio et Joanne Matkowskich Paulo Wodzeskich nec non inti
Dni Gnati pido Adamo Krusyna de migczyno ad actum pro assumpto et
causa aclamante Dni quid P.B.C.S. in hodierno legibus Dni de pag. Exe-
cutionibus Sanctis muneriq. officij Dni Satisfaciendo ad Executionem
offerat. SS. Jacobi Patris et Successor. ad S. Laurentij Matkowski pri-
mastor. Matkowskich actor. Jurevincentius vigore Literi ultimi
super S. Ignatio Migczynski citato Jurevicio in fasto Mocg. in Dnis
Jurevicz Sanctorij officij Judicij P.C. in festivo Festi Sanctae Margu-
rethae V. et M. Anno Dni MDCC. et hoc in causa ratione pertinsi
Juris sive Inscriptionis Lege Prato dicto Gdzianka super Bonis Migc-
zyno magna sita non reproductionis processus causa. de his Literis
obtento ad Bona memorata Migczyno ad Instrascripti Domini ac-
tri condescendit Jurisdictionem suam Juxta Citationem exequendi
praedia fundavit Partesq. ad Suri Pros. supradicto citat. accitamace
reminixit ad Literis citationis aclamationes p. Comparens S. Antonius Ma-
tkowski reproducto supradicto Literis ultimis petyt vigore earum Executi-
onem de Bonis citati Jurevicii pagi et praedium horum in Possessionem
tradi cuius assecutionis officium Burgrabiale attinente annuando Executionem
cando Expendo Praedium supradicto Parti actorae tradere voluit Verum
gressum respectu cuius processus nec dum sufficienter est productus finde
Causam pro ulteriori disquisitione Executionis demandandae Exe-
cutione SS. Burgrabias cursus ad Judicium officij castri Nov. remisit resti-
tuit. pro consideranda omnes Partibus dictis citatis in primis Judicijs in hoc Celebrandi Ine-
quitatis Edictatione comparendi pro tribunali Thoma Jaroszewski Burgrabius Dni manuppria mo. rdo
citatj hodierno vigore Literis citationis consuetudinis ipsi Prodi. in Dies subsequentes minime citat
et presentes Pars actorea Dni Judicis officij pro tribunali comparens et primo quod hodiernus
Terminus Judicialis pro audientia ingressus attentus meliorad Partes citat ad Judicium pro et interim
Quatuor H. Gregorij Polonici de Stronowo Judicialem subiget altra quid formam vicibus quatuor clamat
et vocatis in Dni comparendi vigore ultimarum Literarum faciendi Executionis alias pro hoc negotio
Dni Principalis admittente Judicio officij pro condemnant ultra citatj Rei ea in causa fieri decernis
postulavit et Judicium Dni in vim earum Literarum ea in causa obtentarum decrevit Dni Ling. S. Alberti Regal. Bel.
Executionem ultimarum fortem finalem et Solidatis ad primum Partis actorae requisitionem decretis pro exhibitione in-
attactis alteris Rebus oppositionibus de Bonis Partis citat. Jurevicii fatis et pagis Executionem fortem finalem de Bonis Partis citat. pro oppositione Executionis
ni Legibus Dni Sanctis cremento causa Executionis fortem finalem de Bonis Partis citat. pro oppositione Executionis
subordinando ad eas impugnare seu alio quovis modo violare personas Dni Literas Sententias Exami-
tionis Executionem penal. quas impugnatores Interponet pro sententias.

Jm 92

Jn Chr̃o Rodiemo ex Decreto anteriori quo mediante post
duas pte utrasq; infrascripte inquisitiones Judicium spe-
cialiter Carum inquisitum Jnnũ adjudicavit dñi Stepha
Zgorelar Castell. Ostrz. Vtes ut pose modernis aut Jnti
Contenti Sigma Consuetudine fieri et hoc in causis et actio-
nibus Judiciariis infrascripte binis Primo quid inter Instiga
torem Judicij Officij pretley eius Delatores M. Hieronimum
Serakowski Castellanum Gerra Dobrinen tum Krzenbrzyn
Petr. Lowski ad abuna et M. Stanislaum Kozicbrodzki Cancel
rum Zawichost tum Stanislaum Radroski Bonor Rosenino
Administratorem nec non Stanislaum Kost de mñ ad
plenum ignotum etq Delatores de Bonis eius subditis et quib. fa-
vorabilis et subditos eum Dnisq authoritate et assensu habendo
Protestationibus rescriptis suis tum quoq Donationi sub Bona
Boychowy atrag Coram acto authen Pñi facti ad Judicium
Pdcm partes abattera Pdam qua mediante Donatione sive
Sñi Relatus Stadnicki Placet et Adamus Gempsey Castell in
ter se Pregrini etc. Paulo Sierakowski dominio Terre Do
brinen eiusd ad Partiti obligaverant Literas inscriptionis
perpetuas in Bonis Rosenino arbores saxa ad fossam qua
ad finium valentiam ipsi tamen liceat ostume scivissent
de cad Recognitione seu Resignatione tamen non attem
to Ca inconvulsum eius et constitutionum Regni pacifi-
cis in eisdem Bonor Rosenino dicti Sabinosso suis ad subdi
tos Radroski et quod semel concepserunt convulnerarunt con-
vulnerarunt cepos et secum aliquoties interceperunt eos
dem et eos sabinibus injecerunt ad quosdam amicas
les Requisitiones et Officiosum arbitrium reddederunt in sum-
ma ad procedendo injuriam Cum inquisitionis Literam
quid Decreto Tribunalitio est adjuncta sibi quilibet dene gan
do Stipendiis temporibus vacatis sagis arrebraquent et
ipsomet m. Radroski ex scopetis aliquoties ad eos subditos
sacularit eosdem subditos expatiet et signo iam retrosedem
ibus intercipere domandavit et ad bona sua Rosenino deveha
re jussit nec his contentus violentius ulro fore in majores
resolutiones quos ad smosno discedentibus viam sibi aran
cum familiis suis intercepit eosdem aggravavit verbis in pe
nestissimis ibidem tam se ad eos subditos subset opprobrit
alias violentias sibi attentavit et intulerunt per
quod contra leges Regni processerunt Palmas exinde emer
gentes sacculbuerunt pro quibus supra ipse decernendi mi
hil omnino Sabinosso subditos pro tam enormi delicto statuat
vel indicta statutionis ipsorum pro illis respondeat pro
Sñi Relati altera vero Partis Instigatoris Judicij Of
ficij eius Delatores antedicti Zgagovo Kozicbrodzki
vin Rosenino Vidual. Jatq; D. Thomam Kozicbrodzki
nec non M. Radrowski Bonor Rosenino administro
et Stanislaum

Coram

In Xi

Administratorib⁹ acto abona et M. Hieronimus Serakowski
Postellanie Dobrinen Dominus ac Subdelos Cuiz de Stoykowo
Szumanie Pardi Petarzory et Chorzleo de unibus signibus ad
hanc Protestatem sub gravi alig authen Pui facti Secundo
decundo post obtentam confirmacionem et quid et Subdi-
tos ann Dnor authe et assistentia ad judicium pro parte ab
altera citat deo Judicid Mcserakowski in causatos et non possi-
dentes quod coram eis forsan seu portionen Inquisitionis
Bonis seu Bonis vulgo Kosznino sine dicti potest pro-
cibi documenta respecta aliter obloquend habeat Cal inficio-
ne seu judicij ingressio petit uti debeat nec sede ad alia bona solum
modo ad cota Stoykowy nec etiam in aliis totalibus Bonis
sed tantum modo in sortiuncilis existent attamen pro tales vicini
patus M. Szkaz et pretan usus excedendo terras totales
Horzinicy subditos suis non tantum de Bonis Stoykowy verb
etiam Civilis eligi sine numero Caserna furnum in vadere
et aggredi permittendo et eorum sponte et maliciose super
immittendo arbores vand pecies etiam non parcendo apis
steriis destruncare demandavit non solum Bonor Stoykowy
verb etiam et alior Bonor usus applicat et quod magis
prejudiciosum et grauaminosum est venuis utpote R. M. Sa-
kowskin et Schychowskin multos pro suis vicinis de villis
Sakowskin et Schychowskin multos pro suis vicinis de villis
sine numero Cogras coral totales ac plaustra fumo sub
texta Lucor desolat et patentes injuriare permittit subdi-
vel coram calpati de villis omnib⁹ M. Serakowski Borros
pfat sponte et illicite aggredient aufu temerario ar-
bres in Bonis pfat ad forum publicum Civitates Dobrinen
devocant et tam in Cod oppido quam etiam in aliis vadis
personis adse refugientibus portas Ducentum partim mag-
dictis detruncatos putredini subiciant Borras devastant da
mnum non mediocre causant per quas leges Nri excesserunt
pœnas aus recusione damnor Cassand et adjudicatione cu-
rusvis Penitionis incubuerunt pro quibus supplr dejectus
pfat Actor alias Decret Cod antecessor expensis saltor pr
M. Exstat modo recuperand impudez et procliez partibz
ips ubus et quod actores pfat legitimandum suggestis
ta per p.m. Hieronimus Serakowski venerabilem Cur
ei suo et alior Cti ejus pbr coram Judicio offert
Opperby et suum Judiciale contra vestes pars
dem contra ipsis Judicium pfat coram se ad exactio
declarit quatenus exponant parte transactionem suo coram Judicio
minatus citat et exhibit edictum ipsius quod de-
cretum comparens P. Kozlebodzki pro Rendue non subjecit se
ad Cal Marco Ioannes Legismundus in stanc Rosa &
nihi Procellatorib⁹ Ostegnadz Cuel capitaneus Sartes
Plocz causa in presentia Judicum ac Judicia Tribunalitia
Petricoviz officiose et lucis est movit cuius motionis sub

Locum

Jnst

Locum deseruit Qui motum Judicium Dominus Locum tenens Castellanie et Capitaneatus Przemisl. Jntus Partibus ubi de Jure venient conservando et imparendi Potestatem aquo quid Decreto Ex parte Magnifici Stanislai Partis actricis interposuit appellationem Ex statuto Regni Joannem Regiomontanum in Examen Castrensis Premisliensis Judicatus Officium quae capitanealis Officii Locum tenens Judicatus Judicium Tribunalitium Magnifici Petri Cwikowski Officialis et Judicis Tribunalitii Premisliensis ad Instantiam Partis actricis Ex Adverso Partis Reae Jnstantiam Judicium Tribunalitium Magnifici Petri Cwikowski Officialis et Judicis Tribunalitii Premisliensis ad Instantiam Partis actricis Ex Adverso Partis Reae Jnstantiam

In Termino hodierno ex dilatione anteriori educendo Jnquisitionis infrascriptae Partibus utrinque Super Contenta Citatae et Protestatae Partis actoreae ibidem ad Sequentes Querelarum Castrenses Premisliensis Terminos, Ut pote modernes cum Termini Ibidem Contenti Legitima Conservatione facta et hoc in Causa, et actione Judiciaria infrascriptae Inter Nobiles Albertum Lesicki et Barbaram de Zeltowskie invicem Conjuges Actores ab una, et Nobiles Antonium Zeltowski Olim Sebastiani Filium et Mariannam Jastrzębska invicem Conjuges et quidem Maritatam Actricem cum sui Mariti in quorum Maritum cum Ipsius mariti authoritate et assistentia Secundo post obtentam Contumaciam pedibus inhaerendo Obductionem vulnerum et Protestatae sui cum Actis Authentis Regni facte ad Judicium Actoris Partem ab altera Citatam Ideo. Quia Jnsi in Contrarium Legum Regni quod neminem injuriare jubent imo Serio vetant et Jubent procedenda nec pedras in ejus Legibus Regni sanctas formidando et quidem Olim Nobilis Sebastianus Zeltowski Parens Jpsorum Reorum Actores Sine ullo occasione Pisces venans Super invadendo in fundum Actoreum Hawedik eosdem concussit Convulnerauit, Vulnera in Obductione Specificata inflixit Pisces recepit Piscationem liberam influendi denegauit. Nobilis quoque Antonius Zeltowski ad Idem sua Piscationem nunc Piscem tantum denegant verum et verbis Inhonestissimis Laedant opprimunt, diffamant, dishonorant, aliasque plurimas violentias omni fine dubitandi genere deducendes perpetrant per quod contra leges Regni pedant pedasque exinde emergentes Succubuerunt pro quibus tuae Jpsis

decernendo

decernere Nihilominus pro Relatione taxæ ulterius &c dum
parentes Ipse institores p.tenthy citant. Alias citatione ipsa
de p.missis latiori in se existens in dict hodierna Incidey et
provenere Prædicta pars Actorea Cora Judicar Officij p.ta
p.sonaliter Comparens. Petijt sibi virgore eiusd anteriores
dilationes educendo Inquisitionis Mtes Regni Gnales quemas
ad rothisandę super in Corr uptione Testiu per Judiciu p.tens
addi et deputari et Judiciu p.tens Juri Commoni affectati
onij ejusdę Partis Actoreæ uti licite annuendo Mtes Regni
Gnales H. Gregorius Rzhiecki de Brzeznowo Judiciales addidi
et deputarit. Quo sic rothisante Mathi Ubitis Albertg Lizicki
dicti Juramentu Corporale ad Imaginę Crucifixi Domini
observata debita p.standariu Juramenteriu Solennitate
in ea rotha prout Testes quos ad Inquisitionę suam Cor
Acty induxit, Non sunt corrupti nec appreciati nec informati
Deo et Sancta Jesu Christi Passione, ita ipse adjurante
in facie Judicij Officij p.tens fecit et p.stitit. Post quam
p.stitu Juramenti rathu Testes suos ad p.lucenda testi
monia induxit, quorum Testimonia Decretive per quemli
bet excepta in occluso rothulo habent, quorum ejusdem
Actoreæ p.tensa Judicij sui quietatione sunt extradita.

Item Coactum vi[delicet] Bukowskie et Wielunskie
Jn Vino hodierno expilatione anteriori educendo Inquisitionis Infra scripti
partium hinc Contenta citatione et Attestatione partis Actoreæ Judicium
pro tribunali et Processa ibidem ad Sedendum Querelas pro tribunali Stochynno usq
pro meridiem nostrum, ubi ibidem Constitutis Ipsa Conservatione facta Ubi in
Causa et Actione p.dicta p.tensa pro tribunali instigata per Judicij Offi
cij pro tribunali ejusdę Delatores Alexander Stanislaus Bukowski et Catharina Bie
lunska Conjuges tum Anna Wielunska adhuc Virgo et Mes Mar
tinus et Theresia Conjuges Parentes omnes dicti Wielun
skie necnon Albertum Bronowski et Mathiam Inglinski cum debi
ta abutiring. debite Competen Authoritate de Capis Ber in hac parte ob-
ductionis et Attestationis suę Coram Authenticis Jn Facie Secundo
post Citandum Contumacia primum ad Judicium pro parte Actoreæ
Citati Deo Juxta Constitutionis Regias et Constitutiones Jnq nec pœnas metu
endo primo reliqui Citati Capias ad tunc Citandum dilucidandum Con
templuarunt et Testes in tunc duos fide proprio Comburerunt Conjuncta
runt vulnera in obductione specificata in libellum verbis Inhærentibus

assecurandi ireali a nunquo p[ar]and[i] obiecerunt tumultq[ue] excitarunt agros [illegible]
sonerosby agris huius applicarent et in nullo[rum] suam senvertenunt agros vo alios
obligati Possessioni Ad subsidendos ademerunt, Vasia bonis Vicinis excidendi Domos
dirumpendis et pratis et pisces Vlex Wielunsey intulerunt alias, plurimas
violacies ppetrarunt per quas prissas leges pris excesserunt odiosq[ue] exinde
emergentes cucurrerunt pro quibus sup[er]dict[is] Decernend[i] nihil omnino pro re
fusione damnor[um] exinde eor[um] factor[um] polch[ius] stanf alias fitaone Jo[hannes] de
omnibus latioribus exactis in dicto Choienam Judicij et penis [illegible]
Pars Ildefonsus per ad[ve]rsa[m] Judicio Officij polch[ius] Ste comparens petijt Judicio
de eius[dem] Ulteriorib[us] dilationib[us] reducend[i] Inquisition[em] Vlex Stri Bonifac[ius]
quemvis ad testificand[um] sup[er] in corruptionib[us] Testium per Judicium
polch[ius] addi et deputari et Judicium polch[ius] sic communiri affectaone eius
dem pris Alter ex adversis illicite annulando Mlis dictarum Stri Bonifac[ius] Stone
tavit quo sic sollicitan Mli Nlis Stanislaq[ue] Butowski Addictor[um]
tur[um] p[er]porate ad Imaginem Crucifixi Dni observata debita [illegible]
dor[um] Juramentor[um] solennitate in eam Pothan proud Testes quos ad
Inquisitionem suam contra fit adducunt non fuit corrupti nec apprecad
ne de informati Deo et sancta Jesu Christi Passione ita Jpo adhe
vante in facie Judicij Officij polch[ius] fecit et prestitit tuo et alio[rum]
post quam p[re]stiterunt Juramenti Pothan Testes suos ad perhiben
da Testimonia induxit quor[um] Testimonia scorsive per quem
libet excepta in occluso Pothulo habent Partis eid[em] Actor[em] po
vicii Judicij sua quietatione sunt extradita Termino vero apposito
eius[dem] Inquisitionis Judicium hoc fore servavit idq[ue] in cuius rei
Juretenor has dedit polch[ius] Jermin[is] prodiminis ab hinc ia
Stre Ploch[ien]sis Terrar[um] Comparendi per limitorium Petijt Jo[hannes]
et dare fitad eius[dem] Vlex de Officio Judicij alter sibi ad Jo
thilanc sup[er] in corruptionib[us] Testium per Judicium polch[ius]
add[i] et deputari et Judicium polch[ius] affectaone eius[dem] Partis fitad
illicite annulando Vlex Stri Bonifac[ius] eius[dem] Jo[hannes] Officij Judicia
tore addidit et deputavit quo sic sollicitando Mli Nlis Martini
Wielunskii et Juramentor[um] Corporal[ium] ad Imaginem Crucifixi de
vicini observata debita [illegible] Juramentor[um] solennitate in eam
Pothan proud Testes quos ad Inquisitionem suam contra Acta inducunt non
fuisse corruptos nec ad ea inducendos informati Deo et sancta Jesu Chri
Passione ita Jpo adjurande in facie Judicij Officij polch[ius] fecit et
prestitit post quam prestitit Juramenti Pothan Testes suos ad perhiben
da Testimonia induxit quor[um] Testimonia scorsive per quemlibet ex
cepta in occluso Pothulo habent Partis eid[em] Actor[em] po
sita et extradita et ad recepta eid[em] Nlis Wielunskii Officiatore
polch[ius] quietavit Die dat[a] p[re]dictis.

Bartholomej Jone

468

Juxta Actum Condescensionis et Remissionis in Bonis
infrius nominatis Officiose per Gnosum Burgrabium Castrens.
Plocens expeditum manuj ipsius propria Subscriptum. et an
Acticandum et Ingrossandum porrectum in Tenore Verborum
Sequenti Actum in Bonis Villæ Tyski magna in Termino
Condescensionis Decreto Castrensi Plocensi assignatæ Feria
Quarta post Festum Divæ Annæ Genitricis Gloriosissimæ Vir
ginis Mariæ proxima Anno Domini millesimo Septingen
tesimo Vigesimo Septimo Coram Gnoso Valentino Kleniewski
Vicenotario Terrestri Zawskrzeń Burgrabio Castrensi Pala
tinatus Plocensis in Præsentia Gnosorum ac Actium Ada
mi Brudzinski Gregorij Korzybski Antonij Kupiewski Ca
simiri Czyżewski Stanislaj Tyski et aliorum Actium nec
non Actis Nri Gnalis Honesti Pauli Kwiatkowicz Skoczen
niczak de Villa Cwilkinko ad Actum Præsentem assum
pti. Qui eapidem Gnosus Vicenotarius et Burgrabius Ca
strensis Plocensis Vigore Decreti de Actu in Castro Plocensi
in Terminis Querelarum Causarumq Officij Judicij Feria
Secunda in Crastino Festi Immaculatæ Conceptionis Gloriosi
ssimæ Virginis Mariæ in anno millesimo Septingentesi
mo Vigesimo Sexto proxime præteriito inter Actes Mavianna
Gruziecka Actis Martini Pruszczyński Consortem et Mat
thiam Gruziecki Fratrem et Sororem olim Actis Martini
Alberti Gruziecki cum olim Nobili Catharina Stazeńska
procreatos filium et filiam Actores ab una, et Acte Mart
num Paulum Joannem et Matthiam Stazeńskie olim
Actis Jacobi Stazeński filios Sortis certæ in Bonis ejsdem
Tyski magna hæredes hum Lucam et Alexandrum Zost
Konskie alq Valerianum Kleniewski ejusdem Sortis obliga
torios Possessores parte ab altera Citato in Causa Occasione
Summæ Actores ex Bonis ejsdem Tyski Sortej dicta glaco
wizna post olim Actem Catharinam Stazeńska matrem
respectu dotis concernes nom Solutionis hum Reproductio
nis Fructuum vel indefectu non Reproductionis Sortis dotis
correspondentis exdivisionis Laki quo mediante Decreto Con
descensio Officij sui Burgrabialis ad Bona Superius expres

est injuncta in Virtute itagj præmissorum ad eadem Bona.
Officiose Condescendendo Jurisdictione sua Officiose fundata et
per Inscriptum Mtem Securitate publica circa Actus Offi
ciosos observari Solita proclamata Parte tam Actoream quam
Citatam ad Suj Præsentiam ejdem Actti acclamare injunxit
Quo in Termino Partibus ipsis utrinsj Actorea per Mtem Ma
riannam Gruzziecka Consortem Actis Martini Truszynski
in assistentia ipsius Suo et Fratris Suj nomine ptr Citata Ve
stibus Martino Joanne et Matthia Glazewskie hæredibus
Suo et Nobilis Pauli Glazewski Fratris Suj germani nomine
ptr Lucas Jastkowski Suo et Actis Alexandri Jastkowski
Fratris Suj ~~germani~~ nomine ibidem personaliter Nobili
Kleniewski per Mtem Hedvigim Korzybska Consortem
ipsius in assistentia Actis Joannis Glazewski nomine ejus
dem mariti Suj ptr Coram Officio Suo Burgrabiali Compare
et quidem Parte Actorea Solutionem Summæ debitis aut
exclusionem Sortis petente eadem vero Citata Parte Solu
tionem ejusdem Summæ et exclusionem Sortis denegante
imo post Inscriptam Compartionem remere recedente pro
inde idem Gnæus Burgrabius attenta ejusdem Partis Ci
tatæ temeritate et Decreto Contraventione causam præsen
tem ore decernendi Publicatione Pœnæ Banitionis et Co
fiscationis Decreto rursus ad Judicium Castrense Plocense
Remisit Terminum Partibus memoratis utrinsj in ejsdem
Judicijs proximius ab hinc in Castro Plocensi Celebrandis
præfigendo assignando et Conservando Peremptorium
Decreti Suj Vigore Valentinus Kleniewski Vicecastrensis
Terrestris Zawkrzen Burgrabius Castren Palatinatus
Plocen manu propria Tum quoj ex additatione Tenoris Se
quentis Paulus Casimirus in Garossewo et Grodziec Gas
zewski Plocen Plosceen Capitaneus Vobis Gnæis
Francisco Chudzynski Burgrabio Castrensi Visegrodien
rum Stanislao Tyski et Annæ Chudzynska Conjugibus
necnon Agnethi Jastkowska olim Adami filiæ primi
olim Actis Michaelis Bronowski ad præsens Securitati Vestri
Actis Jastkowski Consorti matri atq; Andreæ Bronowski in
primo Voto procreato filio Sortis certæ dictæ Glazowiena

modo quovis Possessoribus de Personis Bonisq. Vestris
generaliter omnibus Vigore Regio et nostra qua hac in
parte fungimur Capitaneali authoritate mandamus ut
Terminis Querelarum Causarumq. Officij Judicijs feria Se
cunda prius et proximius ab hinc post datum seu positionem
praesentis Citationis in Castro Nowensi celebrandis personal
liter ac peremptorie Compareatis ad Instantiam Nobilium
Mariannae Gruzieckа Actis Alberti Gruzieckі filiae cum
olim Nobili Catharina Stazenska procreatae Actis Mar
tini Pruszynski Consortis, et Matthiae Gruzieckі Fratris
et Sororis Actorum Qui Vos et quidem Actrix marita
cum Suj mariti Vos quoq. maritatas cum maritorum vestro
rum authoritate et assistentia Citant et adcitant ad para
tam Remissionem ex Fundo Bonorum Tyskі per Officium
Burgrabiale ad Judicium Praesens pro decernenda Publica
tione Paenae Banitionis super Actibus Stazenskie Szatko
wskie Klenienski et Contravention Decreto et non Solution
dotis Actricem concernens nec exclusionis Sortis Dotі
Correspondentis Succubitae factam Utrumvis Vobis cum ea
in Causa Jure procedi Solutionem dotis aut exclusionem
Sortis injungi idq. quod Juris erit decerni et Sententiari
Praesentibus Citamini et adcitamini Sinis itaq. Termino
adveniendi pariturі et ad praemissa Judicialiter respon
surі Datum in Castro Nowensi feria Secunda post festum
Sancti Laurentij Martyris proxima Anno Domini mil
lesimo Sexcentesimo Vigesimo Septimo. In Termino
itaq. hodierno Vigore praedictae Condescensionis et
Remissionis ~~tam citationis~~ Conservationisq. ipsius
Termini in diem hodiernam Incidens et Provenien praefa
tus Pars Actorea Coram Judicio Praesenti per comparens et Ter
minum eundem hodiernum per totam Judiciorum Praesentium
audientiam Legitime attendans memoratam Partem originali
per Citatum per Actum Nri Gnalem Honestum Gregorium
Kokicki de Bronowo Judicialem in bus et ultra Juris forma
Vicibus quatuor ad Judicium Officij Praesentis acclamare pro cu
ravit quae citata originaliter Pars existens taliter per eundem
Actum ubi ante ita et post Officiorum anotam tempe. hive per

Gnōum Joannem Kelarkowski interpositum et per Judicium Praesens Susceptum et connotatum clamata et Vocata non stetit nec comparuit imo Contumax ut idem Actis relatis exhibit cuius Contumaciam prætata Pars Actorea Coram Judicio Officij Praesentis accusando petijt Super eadem Originaliter Citata Parte Pœnam Banitionis perpetuæ ex Vi Constitutionis Decreto Succubitam Decerni ad eandemq Publicandam. Banitionis perpetuæ Pœnam modo præmisso Super eadem originaliter Citata Parte et Bonis ejus omnibus obtentam Actor Noe Gnālem Juprascriptum Rokieckj Judicialem addi et Deputari et Judicium Officij Praesentis Juri Communi et Instigationi affectationiq ejusdem Partis Actoreæ ubi Licite annuendo et inhærendo Super eadem Originaliter Citata Parte et Bonis ejus omnibus Pœnam Banitionis perpetuæ decrevit ad eandemq Publicandam Banitionis perpetuæ Pœnam Actor Noe Gnālem Supratatum Rokieckj Judicialem addidit et Deputavit qui quidem Actis Jam Facienda Deputationi Suæ a Judicio Praesenti habitæ prætatam Banitionis perpetuæ Pœnam modo quo Supra obtentam ac ipso met Originaliter Citatos esse perpetuæ Banitos Juri Communi Contrario hic in Scabo Judicialj ac in quatuor Partibus Circuli Cujus Jahis ejusdem ~~Palatinatus~~ Loci Publicationi Consuetj in præsentia multorum Variæ Conditionis et Sexus hominum ad Judicia moderna Forumq Publicum Congregatorum alta sua Voce præconica et Jonora Publicavit proclamavit et ad notitiam omnium pro tunc Praesentium in dubiam deduxit Legeq hanc Suam idem Actor ad Judicium Officij Praesentis reducendo et Jus Deputationis Sui exequendo fecit Relationem. Post quam Publicatam Banitionis perpetuæ Pœnam Judicium Officij Praesentis pro Facienda in præmissis juxta præscriptum Juris Communis de Bonis Originaliter Citatæ Partis Executione Officium Competens Videlicet Gnōum Valentinum Klenczowski Burgrabium Castren Plocen addidit et Deputavit quam Executionem idem Gnōus Burgrabius ad primum Partis Actoreæ Requisitionem Decretj Praesentis exhibitionem de Bonis Originaliter ~~Partis~~ Citatæ Partis peragere teneatur idq Sub Pœnis in Legibus Noe Contra Renitentes Officiales Sanctis Citatæ vero Originaliter Pars eandem Executionem nec per se nec per suas quasvis Subordinatas Impugnare audeat Personas idq Sub Pœna Banitionis perpetuæ qua Contra Impugnatores interponit Praesentibus ~~Protestatis~~ Vero adcitatorum Actorea per Actor Martinum Pruszczynski nomine Consorthis Sui Vigore Citata pro Interesse Gnōrum Chudzinskich adcitatorum Burgrabiorum Castren Wisogrodien per Gnōum Sigismundum Iniegocki

coram Judicio Officij Prasentis Comparens et secum Judicialiter Con
troversens quarum Controversijs Partium Judicium Prasens coram se
Inductis exauditis ac cognitento proniam Cateri adcitati in Termino
Prasenti se Condemnare permittunt proinde Judicium Prasens Cau
sam Prasentem cum Comparentibus ad Convictionem non Comparentiu
Suspendit Super quibus non Comparentibus videlicet Nobilibus
Agnethe Szostkowska olim Adami filia primi olim Nobilis
Michaelis Bronowski adhoc Prasens secundi Voti Actis Sathovia
Consorte matre atq; Andrea Bronowski in primo Voto procreato
filio Sortis certe dicte Glazowizna modo quoris Vestes Scribus
eosdem prenominata Pars Actorea coram Judicio Prasenti Com
parens et Terminum eundem hodiernum per totam Judicium
Prasentium audientiam Legitime attentans memoratam Par
tem adcitatam per ottem Nri Gnalem Supranscriptum Nobile
Cti de Bronowo Judicialem Tribus et ultra Juris formam
Vicibus quatuor ad Jus Juridice uti ante ita et post Officium
arestum tempestive per Gnosum Joannem Kolankowski inter
positum et per Judicium Prasens Susceptum et connotatam
clamatam et Vocatam non tamen Comparentem in Lucro Suo
proprio alias in toto Lucro Negotij sui principalis admitten
te Judicio Officij Prasentis Judicialiter ac Officiose Conde
mnavit Ulteriorq; sibi per Judicium Prasens ea in causa
fieri et decerni postulavit et Judicium Prasens in Vim
ejusdem Lucri Legitime obtenti Decrevit Prasentibusq;
Decernit quatenus Pars adcitata Summam dictam
Parti Actoree Solvat vel indefecte Sortem proportiona
lem exdividat ad quam exdivisionem Officiose peragen
dam Judicium Prasens Gnosum Burgrabium Castren Plocen
quemvis addidit et Deputavit quam exdivisionem idem
Gnosus Burgrabius quoris Castren Plocen ad primam
Requisitionem Partis Actoree peragere teneatur
ideq; sub Penis in Legibus Regni Contra Renitentes
Officiales Sanctis Citata Vero Pars eandem Exdivisio
nem nec perse nec per suas quascunq; Subordinatas
impugnare aut quovismodo prohibere prapedire audeat Perso
nas idq; sub Pena Banitionis quod Contra impugnatores
interponit Prasentibus. Hicq; in Continenti Actis Pars Cita
ta Honestus Gregorius Nekiecki de Bronowo Actis Nri Gnalis
palam publiceq; Recognovit quia ipse Citationis Literam Sigilli
pro Terminis Prasentibus Servicet Contra Citatos ad Bona Su
a magna Feria quarta post Festum Sancti Laurentij

Martijnj proxime preteriit delulit exportavit et in
Curijs Civitatum per servitias cuilibet illorum
possit religit et ut Juris et moris est notificavit de
quo presentem idem Actis facit Relationem.

Banitj p Gregorium per Gios Druchoslic

In Cui no Audiemo ad Decreto anteriori inter relictam Gios Albertum
Mathaeum et Martinum tum relictam et Successores q. Valentini
Druchoslic ab una et GG. Josephum Joannem et Andream
Adrianum Laroptum Masoni bonor. Milobedzina Abred par-
te ab altera lato gravamine post recessum rechite q. G.
Valentini cum filio suo natu majori N. Martino et Gios Alber-
ti et Mathiae Druchoslich a compbatione juratoria realitatis
non exhibitae Summa octingentor florenor. de Parenta
rep. 800 fl. sibi assecurata Decreto in antecessum lato injunc-
tum se trahente ex affectatione Quod Satisfactionem
supig expressi Decreti compbatoris prout progant. eqq
ad legem Decretar. Castren. Ptoren. tres post festa Sanct.
Jacobi Ap. inuden. et pote medierum cum tribus dies contenti
tria conservatoria facta in subsidium Condemnationum trinor.
actor. pcpg sup. q. Joannem ultrusi obtenti Solutionem
pend. quadruplum ex pmis et pmissis legem injunxit pro
approbatorem eqq. pcpg ac publicationem secundi pend.
bationis in casu Decreto ipsato contraventionis in pmissis legem
decrevit Decreto eq. anteriori dep. missis petiere in te castr.
Jud. Offij Ptoren. ptor comparens petijt sibi vigore anteriorjs
decreti Altem R.P. gravatis ad publicand. banna pena ex. Decreti
ipsato contraventionis et Ctra ptem succumbentem q. Judicium ptens ad-
dj. et deputari et Judicium ptens juri communi affectationej Ad
ctj de Brenno Judiciale addidit et deputavit q. Gregorium Kosuc
tisfaciendo deputationi sud. a Judicio ptens habito onemorato ban.
tionis pena sup. pnata alba parte modo exponendo et obser-
vo ac ipsmet ptes ee banitos juri cum contrariis hui. ex. et
in alijs locis publicationi solitis ptens pluzima Mitte petamant
pubblicavit et ad notitiam omnium q. hinc ptes indubie pervenit
degus hanc sua q. Mtem loco publicationi solito ad judicia sua decens

fecit Retinem post quã publicatã Bannis pẽna ꝓdicuꝫ ꝓ fau-
enda vi Pontis juxta ꝓxẽs Guris cũis ecclesiõne causã ꝓbeꝫ
toto illig effectu ad M Loci Capitanew sub cuꝰ jurisdictione Grat
Ette cum Bonis suis subsunt et contributum remisit remittꝫ
Qui vero eos ecclesiõnem ꝑpetrãt de pẽnis ad quas partis
ꝓ agend nec ꝓ se nec ꝓ suos quos in libertatis audeat im
pugnare pẽnas vgs sub scriptura bannus ꝓpetuã ꝓ pẽna q̃ contra
Imperatoꝛ res interponit ꝓ ꝙ lꝭ Digest.

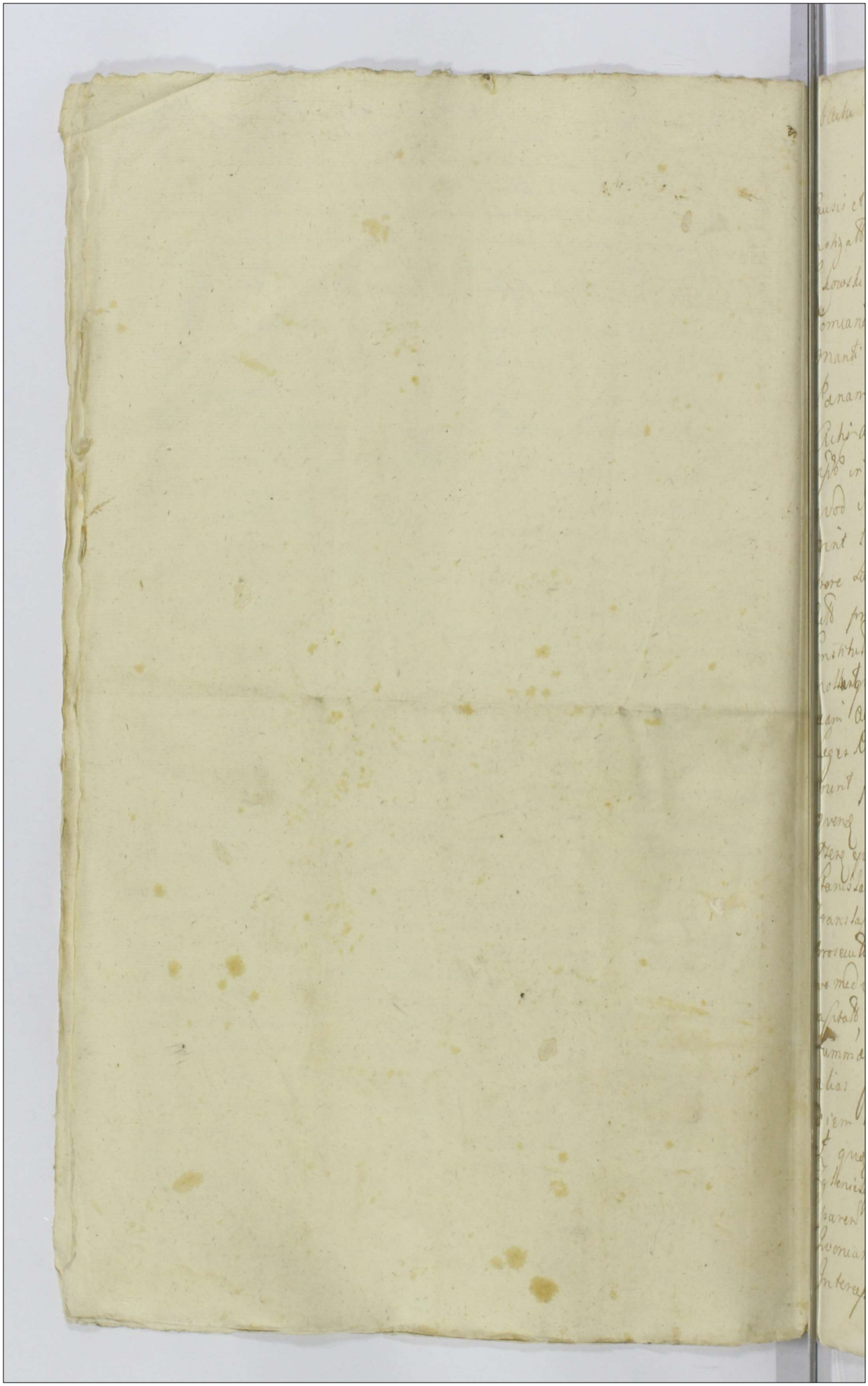

Tabulatum Stend Leunda in Trastino Festi S. Bartholomæi Ap.

Anno Dñi 1724

Causis et actionibus Judiciarij infrascripto bini Limagnj Inter Instigatos Judicij officij presente ejusq; Delato Adm Stanislao Lekowski Actore abuna, et Adres Mathæum Zgleniczy et Annam Lemianowska Quidem Conjuges, et quidem Consortem cum manti auctre etapia Leunde prout obtenta sentumacia Lanam inherendo Protestationi et Manifestationi coram Acto auctus Dñi facto Parte abaltera stato pro, eo dñia ipso in contranum Legum Dñi procedendo eo non contenti quod in antecessum Actu varijs coram Personis diffamave- rint Lesernt alias violentias peregerint, verum tem- pore Lubsequen rembando nias et contentiones, receptas Acto pro pretensionibus Quata complanationem cum alio Acto Constitut, Satisfactione de qua pretensionibus ac procesu- non Quietatione Dñi imo intuitu earum pretensionum tam accordato Acto citare appromiserunt pergua premissa Leges Dñi cacperunt et penas eo nomine descripto Lucubu- erunt propriis Lipser ipso decernendo Et id quod Juris cri'tede- quend Atantur Altera vero Inter Instigatos Judicij Officij Pzero ejusq; Delato P. Mathæum Zgleniczy Actu abuna, et Instis Stanislaum Lekowski et Theresiam Lozie trodzka Conjuges post Transactum Terminum Lui trans lapsis Terminos Lui ob non prosecuto Causa Lunt translapsi, nempe adparatum Decretum quo mediante Decreto Libi acto Solutio est injuncta Parte abalte- rastato ultenius cum ipso ea in Causa Jure procedi Solutionem Summa Instantaneam Injuncti, Et id quod Juris erit decerni Atanti alias Citationibus ipso Termino in Le cauten in Diem Lodiernam Inudendo et pruenies Partibus ipso ultro et quod Acto. prtr. Ad limat et Acto per Enosum Joannem Zgleniczy presentem Intervenerunt coram Judicio officij presen com- parent et Lecum Dñr controverten Quarum Partium causidic Quoniam complanatio inter Partes in anno 1719 Subsecuto Interesit proinde Judicium protestationes gravis Actu

Anderion

Anteriem facto Decreto ac rigores eorum cassat et annihilat perpetuo Quo vero Spectat Protestationem anno presenti per Ilum Lkowski facto ad affectationem ejusq Deductorum cassationem hoc idem Judicium Citationem Inquisitionis Partium per sententia citato et Protestationi Partis Actricis adhaerendo Quoad Castrens Placens Terminos proximius obtinere valebrand Primum Partibus ipsq ultimo conservando compa rendi peremptorium

Bartholomeus

In Termino hodierno ad Relationem ad acta Curiæ authentica fassionis Bobrovicensi ad Judicium prætus edoctæ Generosis Regentibus.

Actum in Castro Bobrovicensi Feria Secunda in Crastino Festi Sancti Laurentij Martyris Anno Domini Millesimo Septingentesimo Vigesimo Septimo

Coram Officio detinente Præsentem Castrensem Capitaneum Terræ Bobrovicensis personaliter comparente Ministeriale Regni Generalis honestus Stanislaus Piecarka de Cieraua bonorum et Juratus Officio præsenti notorie sanus existens Palam publice recognovit se certum sibi Sigillatam pro Judicijs Castrensibus Placentinis Seruientem scripto Inscriptæ Tenilem Seruientem Regni Seq. Paulus Casimirus in Jarosławo et Brodnica Jarosławski Placentinus Plocensis Capitaneus tibi Illustri et Magnifico Ludovico Tarnowski Castellano Lypnicensi de persona bonaque tua Generaliter Omnibus Vigore Regio et Vestra qua hac in parte fungimur Capitanali Authoritate mandamus ut in Termino Quo Iuxta Causarum Officij Judicijs Terialium Causarum Officij Judicijs Terialium cunda prius et proximius adhinc in Castro Plocensi celebrandis personaliter ac per Procuratorem Comparens ad instantiam Instigatoris Judicij Officij Vestri ejusque Delatorum Generosi Alberti Jakrzewski Bonorum Siostorstawia Administratoris atque Laboriosi Thomæ dicti Gilewski de ejd Bonis Seruientis Magnifici Bartholomæi Koscielecki Capitanei

Bobrovicensis

Jobrovniceng Terrd Dobrnenſ Subditi hereditarij co
dem Bonorum Jaberuatorio actorum Qui vos
et quid Administrator et Jaberuator cum Domi
Sui Authoritte et Assistentia Cetant Seu posta
post Translapsum Terminum Seu Translapsos D
minos Si qui Sibi Victoribus ob non prosecu
tionem Causa Sunt translapsi ad paratum D
cretum paratangere Inquisitionem pro Co Jus
tenus tu Infideles Simonem et Mgdry Judæ
in Bonis Laddeli commanentes et alios Orig
naliter Cetatos inculpatos per olim Laborio
Nicolaum iam Justitiatum furti Commissi rea
Solos et area Suspendium non reclamato
Decreto area repositionem Inquisitionum Offi
Nostri Statui injunctos Nostro coram Judic
pro Sumendis de ipsis pœnis facinori Co
ram Condignis Statuas vel in defecta
Statutionis Ipsemet pro illis respon
deas Cetarij Igit et edictaris ulterius ten
ea in Causa Jure procedi Inquisitio
nes Suo Coram Judicio deductas esse
ri et quid quid ex ipsis Inquisitionibus
Compertum fuerit Decerni Statui e
Sententiari Pœnibus Sis termino adv
nienti pariturus et cosd Inculpatos Sta
turus datum in Castro Pœcensi Fe
ria Sexta ante Festum Sancti Lau
rentij Martyris proxima anno Dñi Mil
Jsimo Septingentesimo Vigesimo
Septimo. Dolo Contra præfatt Cets.

adition

Bona Villa Radzikj Sabbatho in Vigilia Fsti
Sancti Laurentij Martyris Anno Pradicti &c.
tulisse et posuisse, retinuisse et at-
Juris et moris est notificasse de quo pris
Jtem ejusd. Ministerialis Relatio

Et Actis Capitalibus Bobro

Legit Judex alius Actus Regitis Causis Ultimis. alius relacione eadem autenticam de premissorum existente andiem hodiernam uenidente et proueniente partibus ipsis istrisq; et quidem altera per G. Albertum Zakrzewski Oeconomum Capitanealus Bobro-wicensis Leo et alteram alteram nine personalit citata per G. Valentinum Jaroszewski Coram Judicio officij presentis comparentibus et secum Judicialit controvertentibus quarum partium controversiarum Judex prens coram se inductis et audictis decernit qua tenus partes inquisitiones deponant una cum Statutione inculpatorum Judicum instalitatem post recessum comparentis partis citatae et Comparitione prefata pars altera Coram Judice officij presentis personalit comparens et petitum unde hodiernum tota Judicium die presentis audien legitime attentans memorata citatio Judex prens per M.R.G. H. Sokiecki de Bronowo Judicialis Terrestris ultra Jtem Juris forma vocatis qui clamatis et vocatis non venientem post recessum comparentis plenipotentis comparentis inquisitionis inculpatorum progressus res est examinatum et condemnavit attentis ibi causis causa petitionis presentis fieri et decerni postulavit et Judicium presens inquisitionem eiusdem lueri legitime causa obtenti decernit ac pronunciavit quatenus M. Catalus ab culpatus progressus res est de quo instantia Statuat sub pena Banitionis de qua in casa decreto prefato decernitur veniens per Judicium presens decernit Jam vero Statuendo inquisitionem penarum sequentium videlicet infamiae et colli submittente simulit admittente Judicio officij presentis condemnavit ad easdem publicandas Judicium presens M.R.G. Stephanus Sokiecki Judicialis decrevit et deputavit quidem Ministerialis Satisfaciendo deputationi sibi a Judicio presenti habitae memoratas penas super prenominato M. Castellano qui de Statutionis modo ut premissum est obtentas ac ipsis met et quem D. Castellanus cum banitu Jam vero statuendo infamiae et Capite plectendos hic inque et extra Jmpetie ac in alijs locis publicationi solitis prout Jente plurima nobilitate ad Judicia modernia forum publicum congregata alta voce proclamavit publicavit et ad notitiam omnium deduxit de quo hanc sibi Idem Ministerialis eo ipso publicationi solito ad Judicium redicens fecit relationem et publicat penas tm banitionis qui infamiae tam banitionis qui infamiae penas

480

Penas Judicium pro faciendo in premissis Justa prescripta iuris communis
Executione causam presentes cum toto eius effectu se prorogasse ad Ill.
Loc. Capitaneum seu Ill. Locorum Capitaneum sub cuius et quorum Juris
dictione prefatus Ill.m citatus et habitandi cum bonis suis subsistit et
consistunt remisit remittitq presentibus a

Relatio Exportatæ
Citationis ex parte
Ill. Capitanei Pro
vincæ Cos. Ul
tro contra
1929

In Cassa Sobrano

Signado

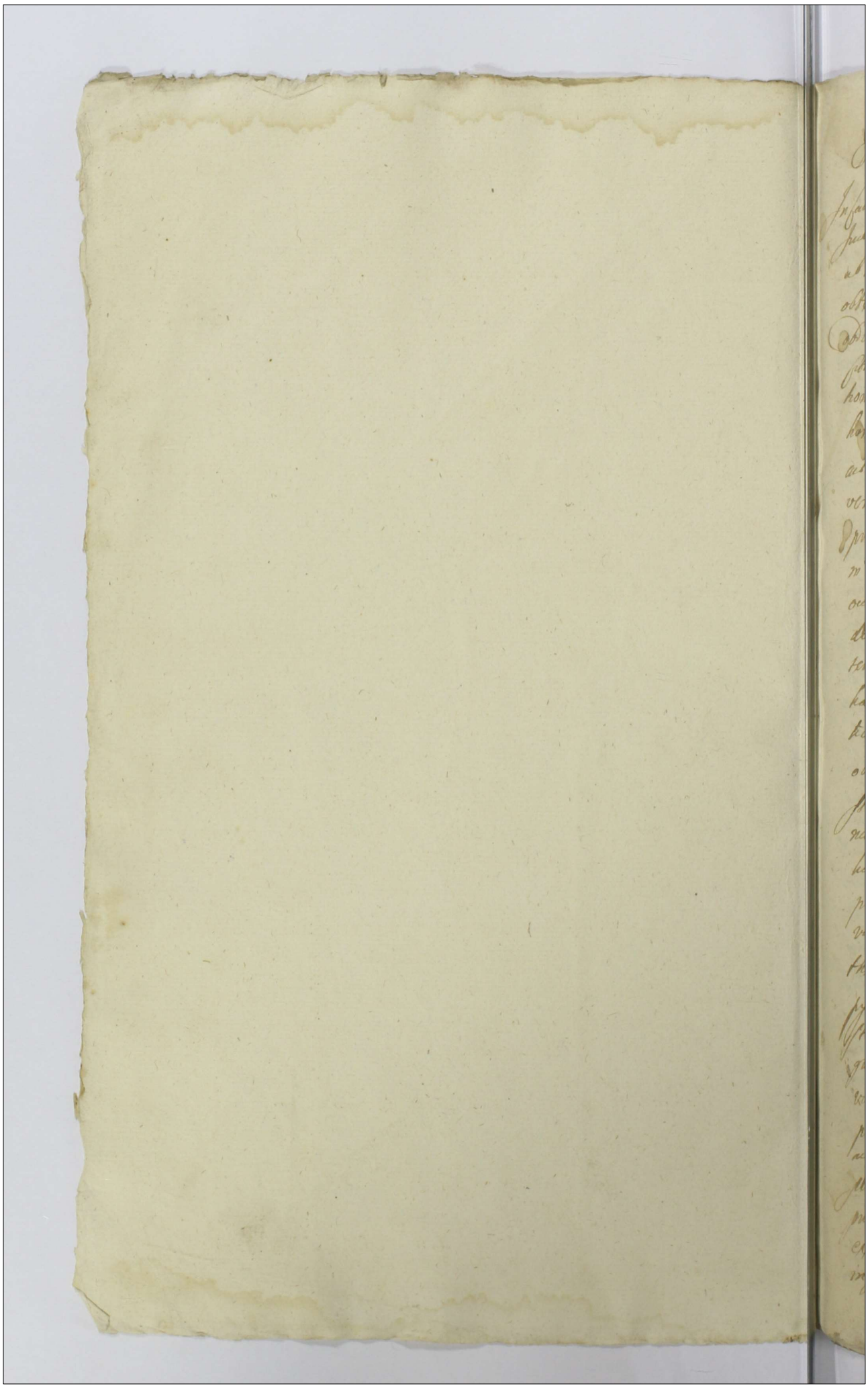

Pro Curia et Dño Bartholomeo Testa Senatore
Fiscalis Inquisitionis inter Ulyssem Bartholomeum 1707

In causa et actione fiscalis inquisitionis inscripta inter Instigatorem Julium Assej presentem ejusq Relatorem Antonium Ulyssem ab una et Sabbatum Ulyssem Donati Chiavarj secundo ejusd obtentam contumaciæ penam nihil eundo protestationem et. Ob rubori vulnerum authent. Si furti porte ab adulterio stab pro eo Quia ipse in Contumaciam legum et constitutionum Dñi procedendo eas penas cum oppressores alienorum honorum formidando eo non contentus quod mi amicus ejus actorem multis in locis varijs carminum personis diffamaverit in honore offenderit in duellum legi publicis vetitum provocaverit. Insuper et convertendo attentaverit eum in majores seu. resolvendo ausus nulla habita de ea occasione solummodo injusto quodam ergo eum ad ductus Dñi in locis Dñi in hospitio quieti fore gerentem, summodatum provocatum in dicto vere nulla habita Status nobilitatis discretione inspectis sua pregnandi. concepit converberavit vulnera in obductione specificata inflixit. verbis in honestissimis statum nobilitatem denigrantibus effecit diversa nunquam probanda obicit calumniavit diffamavit hunc statum generibus et pedibus calcavit. crines e capite evulsit ausus aliquem latronem similibus agere voluit ac post protestationem legem omnem actus authenticis honorem et statum Nobil actoris concupiscentiæ mentalis et nunquam probanda eas note stationes obicit equum mis pro famulitio per M.co gubernatorem Capitaneum Chiavj actori ejusd datum modo valento accepit restituere noluit et alias oppressiones peregit per quæ juxta leges Regni tractique pœnas est in penas legis Dñi deliquit et ideo similes vestes ultra una cum diminutione status protestationis fecerit pro quibus super his debeamus et quid juris existat exequendum. Dicit alias post dies sequentes in se coadunatos eundem habiemasse mudey et pecunias

Partibus vtrisq; et quib; aliis pro tribunali sedente per Jacobum Solmecki Sordm Judicem officij presentis comparentibus Jdem dom dñs affectationem partis actoree debit et conuentionis Jdem Judicium dilationem Jurisdictionis propter contenta citationis et protestationis partis actoree partis vtriusq; in sequentibus declarandum fuerunt Judicij prorogationi et hinc in sortito coq; celebrando et super hoc partibus memoratis vtriusq; Jn ejusdem Judicij tribunali Judicium conferendo comparendi peremptorium in continenti assignatione gonus Solmecki Sordm [illegible]

Dilatis dominis inter cos[illegible] Jurisdictor Judicij officij presentis ejusq; Dilatores Albertus vbi supra actoris Elocen actor ad una et Ex Antonius [illegible] Jurisdictor Judicium Lwapinski Camulum secundo pte oblenta contumacia pte nam ad dicendum protestationi eorum actoris authen Cui fautor parte ab altera stabit pro eo quia Jn mi sortio Judicium legum sm procedendo et quia S Ubyde Dnus eo non contentus quod manutenentiam olim Mgfici Canatori Elocen actoris partis aut. absolutam et compensa equum valoris Centum quinquagenis Jn florenum intercipit. auctoq; equo a fugulitio fere altera vt. verum in majorem sese explorando aupte tempore protestatione expresso cum prefato nobili Lwapinski famulo suo excipiendo equum actoris proprium de pascuis Boreas Die dicta media fermi nocte fenni in tribus partibus Castri Dubus subditis interepti seu intercepti eundemq; S Ubyde Dnus ac si per M Mariannam de Sydtouskie Reliquias olim Mgfici Valentini Antonij Boyarlawski Elocen capitanei sortem Judicium pro quibus retentis seruitijs datum in Cancellaria partis Elocen presentauit prefatam vero ad bona Mipaco remisit Jn super Malitia sua ab ponendo Judicium dilatorem multis on locis dissuasionis honorum conatus ac eruis differe attentabit, per quod Jmpatiens pena patrata legis Regni excepit vbi exhibuit. ac pro nus exinde emergentes subsequentes pro quibus stans clare protestatione Jn latore nuse existens in dem

[illegible]

ni diem hodiernum medium et proximum partibus [illegible]
ultro et quod actor plus petita per se diminuendo Dominus
vestis Eorum Judicio ejus presentis comparentibus [illegible]
Idem ad effectum Curiae actores dedit et concessit hora
Idem Judicium citationem prejectionis Curiae citig
in septentrionibus Quae Januam Fenestram et Ecclesiae [illegible]
mus ad huc jus [illegible] celebrand ed decend ferme
partibus memo [illegible] ni ejd Judicij sequenti
bus conservando com [illegible] endi peremptorium jus
tificent subsi Relatu [illegible] Storgoj Lokdeli
de Strigonio [illegible] post festum sancti Jacobi
apostoli anno [illegible] bona sanabar cum ejus pri
ma exequ [illegible] na continuat et est attenta etc

Actio proquisitionis inter N Karwoski et Sopkowski
In causis et actionibus judiciariis orta existente coram pri
ma quae inter ipsos actorem Judicij ejus presidente Gius
Delatores Nobiles Andream Karwowski et Marianum Kon
ti et Karwowska Conjuges [illegible] comparentem mihi N Mini
sti actores actoria et N Josephum Sopkowski mihi mihi reo
do protestationibus authenticis facta secundo post ob
tentum continuacio pervam partes altera stabo pro
Quae ipsi contra leges Regni procedendo quod neminem lae
re oppriniere jubent immo servio vetant et pro his sunt
actores vanis eorum personis sept diffamavit cala
mavit vias inter ipsi endo jubent nere attenta vit
patorem in nullo demeo prevento me cum preje comsit
Judicus fecerem apperes dignit atj enatis octo decem
inter cepit et nobis quo conjecit nec pri contentus in ma
jores fere repetendo ampla tempore subsequenti actorem
Consortem verbis [illegible] et calumniosis quae obrevorem
tam Judicij non exprimunt subjunctione tamen omni
modo probatum [illegible] assent diffamant dishonorant
ac alias permultas malentibus pergit et pertinent

per que premissa legeru Bu trangressus est a penas
eo nomine statutas incubuit pro quibus super ijs decer
nendis altera quoq; die ibidem coram prefato
ijs autoribus a Buna et Nobiles Andream et Marian
Conjuges Laurentium et Mathaeum Karnovskie
Dños tum laboriosos Andream et Joannem Conjuges pred.os
ad decernendo praesentationi et valoreum Ductorii con
sortem aty subditos m.ta de jure prumbente de
statos pro eo Bua ijs contra veniendo legibus Rñ
penarq. eo nomine descriptas minime formidando
nulla habita ratione proprium actionis [illegible] hortis
phonum vivaciorem. et eum de autorem comparentem
convincendum combautarunt sepius verbis stato
nobilitarem denigrantibus affecerint damna pluri
ma mi jumenta et prata per deliberatam juventati
eorum impulsionem causamq. et alias ostentes
ac oppressiones exercuit pluresq. eandem
legibus Regni descriptas incubuerunt pro quibus
super ijs decernendis et de quo jmierunt expedi
tionis alias statutis ipsis penis premissis ijs
se contravenientibus m.ti diem hodiernam nudiusta
et proveniebus partibus ipsis utrisq. et juxta acta
rea per n. Andream Karnovskii sic deliberum actorum
nomine personaliter stantes jmul et actor Nobilis
Sopicy ex ijs per se personaliter coram judicio affij
jnstantes comparentibus judicium officij Rmy Cõsti
natis Partibus comparentarum actoribus et reali
bus ad effectuandem Partium earum deliberan
cepit deliberandem jnquisitionis Partes utriq. ju
jequentibus diebus deliberandum fatisq. Rmo

Inde diu super contentis citationum et protestationum ducendo terminum partibus memoratis ut ejs de juribus sequentibus conferendo comparuit per Procuratorem

Decretum Remissionis inter Scotkowski et Gasiecka

Jn Dei nomine habiemo de Decreto anteriore inter Dnum Andream Scotkowski actorem ex una parte et Dnum Stanislaum Gasiecky reum ex altera parte ab altera Sacra Regia Majestate Suo mediante Decreto solutionis dictatis Cedej capitaneatis respectu per eum Illustrem Dnum Scotkowski Largiecky contractus debiti seu mutui mentionati si erint contractus [illegible] scriptura producti Scotkowo exhibito actu Datae non ex mentionis in sequentibus Declarandum sathen Placuit primis ut pote modernis [illegible] ejs actoris et mandat Decreta actus Decreto eo anteriore sumus pro ultima mensis continente mediem sodiernum audiendi et juvenem partibus ejs utrinsq et quia actor pro se ad manum Scotkowski Camerarium Dioec Lucensis impotentem exhibitum forum judicii ejs presentis comparentibus et forum judicialiter controvertentibus Causam controversis judicium presens primo mentis examinatis Regni Illustris ejus [illegible] manifestationem forum actis adhuc regni et statuum presentandis forum actis ejs cum Parademis et cum ejs forum petitum exhibuit pro mo judicium ejs de presens causam pro sententia ejs frontibus ejs prosequendo pro declarone exhibitorum ad judicium tribunalitia Regni petendo videri remittit Judicium Dominum partibus utrinsq ejs judicii tribunal Regni petendo quae audita citatione conservando comparendi peremptorio Decreto pro Ego

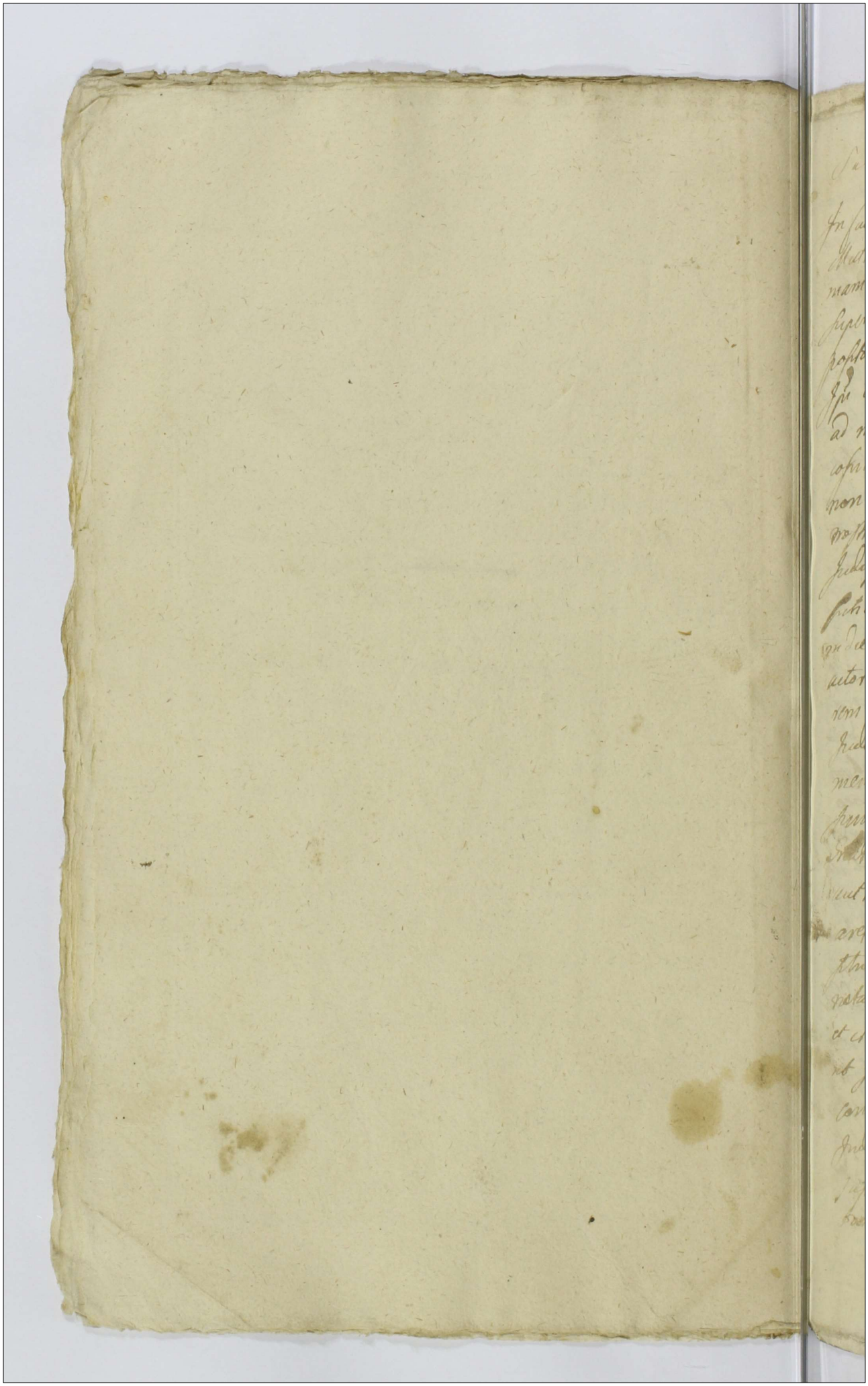

Sabbato 7 die in Franco Fort Sbor. 9bris Ao. 1624

In causa actionis fiduciaria in qua ipse inter
Matthæum Wlocewski actorem ab una et Wlo
mam Stolenkowski adhærendo officio oretenus
super equum actoris propriam apud jud. inter
posito parte abulterii stab. pro eo quatenus
jus cuius equum in parte actori interceptus
ad mentem actoris requisitionem etiam ad offi
cium oretenus dicti et Nobilium oretenus
non citatum una cum pœnis fiduciæ officij
nostri arbitrarij extradi et sententia jud.
judicij officij cuius ad prolongata stat. alias
petitorie pro futuris præmissa nisi contrarium
quidem haberetur mandari et prosequi pud sad
actor coram judicio officij præmissis plenarie com
rem et dominium cum hodiernum certum
judicium præsentium audientia lecturis
memorab. stab. ad jus pendi et finis
pari formam dicti quatuor permittem
Item ff. Regnorum Polonie de Bononco
mutuo et jurab. ata ante eta exponi
oretenus per cuius petitum interpo
situm et per judicium grem suscipiendi om
nia tum ad damnum fieri pri talibus vocati
et citati non pertt nec comparent pro
ut jus mtis retulit contumax citatis fuit
contumaciam pars protesta actorea sedem
judicii officij prædicti cum sanctæ petiit
super hoc petito apparente plenarie
fuit perpetua et ei equi pro pro cum

convent non extraditionis secundum tam decem
alia qui talibus fieri solita produce exempo
stulauit et judicij ptem pti dammum esse
stationis partis actoree et tuta annum
do pdm sententie perpetuo pyeruse
morato statuto decreuit ac pdm quod statum
esse tantum sententia pfa declaracit ad quod
publicand item supra scriptum addidit et
deputauit Eum mihi scribe faciendo deputauit
fuit apulicio presenti tabule cum pdm
sanctionis perpetue super predicto statuto
modo quo supra obtenta de quorum statutum
esse tantum sui communi contrarium hui
nu ore et alys locis publicationi solitis in
presentia multorum diuerse conditionis et
patus communum alta pfa voce pdicta
et sonora publicauit pclamauit et admo
to eam omnium presentie presentes indicium
duxit decreto presentando pfa mihi e loco
publicationi solito ad pdictum quod red
gens fecit relationem sort quem pblicas
sanctionis perpetue pdm quam judicium supi
presentes pro faciendo judicio presentis fieri
communis executione officium competens ei
deliuet Valentinum Jarocki Bed addidit
et deputauit Eum Blazejewicz ad primam
partis actoree reposicionem decreti pfa
et subtractionem fame executionem de bonis per
ter pbata pro debere et percipere teneat
sub pena cum remittendi officium legibus
Eii descripta Nemo vero eam executione
officium perturbare nec per se nec per quos

per ordinatas audeat propugnare personem de
fide semper una cum hoc pro tempore
propugnatore presentibus interpositis in con
tinenti mihi Notario et alegitis infrascriptis
de eodem audiens et intelligens palam et cognovit
quia ipse habet sermonem cum Andrea Malmo
uski et Antonio Chelmicki gretha majoris
de termonij sibi competentis et requisitione
officiosa. S. Math. die octobris eiusdem post meridiem
presbyterio ecclesie parochialis Divine Gn
nde S. Mar. anno presenti et loco conde prendendo
apud Thomam Stolarski et cum Regi
trente protunc presente declaravit de extradi
one munitis statutorum literarum fundo
pro Jano Stey servere sua secunda ante
festum epiphanie proximum cum omni
bonis jure et pertinentia superscripta pleto
Stolarski possit de quibus expedite sibi
mihi fiat relationem

Datio munimentorum interposita ad mocl. Stanislai Cossue

In causa et actione subscripta inter Admo et Rnd
Petrum Lopacki propositum Matheum Pierzynę actorem ab
una et quosvis alios et Andream Chelmicki parochi mi bonis
Dobrino Lubi sitos ipso derelictos possessores adhibendo
scripto certo manuali scundo post adventum contra
dictorum partes altera stetit pro eo quia ipse dicit
optime sicut sua probatus alias mandavit Zyko
wski scriptum certum manuale super summa mo
centorum quinquaginta marcarum polonicalium post alium
ultimam ordinationem pro ista causa amicitiam stetit
de hac causa acceptam dedit et multas
actoris requisitiones summam prefatam reddere
noluerunt quapropter adveniens et audiendum

ad solutionem summe rem naturam in actorem devolute ipi sententia judicij officij in deputatis summi
stantes alias petitionis eam dependentis
stante me expertte mihi cum haberem quedam
approvem partium ejus ubius et quid altius
per Antonium Persenski petitum per altentum
predepetti forum judicem officij presentem competen
et cum judicialiter contraverten Jandem ad
petitionem partis petite debit et conspectis ju
dicium Actatorum documenta exhibita pre
sentem referenta. Ad sequentes Declaramus fa
ctum Dicen Dnos proximius ab hinc in scriptis
Docensi celebrand Terminum Dentatur mandamus
ubique in preallegatis judicijs conservando compa
rendi peremptorie dum et tum foram Andree Wolfi
Mariannam et Elisabetham Virginem minuptam Lapanhue
Conjugem ejus Virginem Georgium Mapa de Jure
Competente

Bianchi Haredes et possessores scripti in bonis Remotorum
In causa executionis judiciarie instituta inter Valentinum
Antonium Persenski ex una et Haredes
et quosvis modo possessores scripti certe in bonis Remoto
rum scte fatis olim M. Antonij Bielkowski et Dorothee
de Schlepenskie primo voto quond M. Bielkowski ac post
ultimo olim M. Stanislai Szczepanski scriptis Haredi
secundo post obtentum contumacialem plenam adhesta
do transactionis authentice per succesores quond
olim M. Szczepanski super summam Ducatorum
unum florenorum Polon ex ipsi per eand olim M.
Dorotheam de Mszczenskie protunc Bielkowska
in Vitualitio scripti Gemineta mihi scripta.

vide pt 4 charles

Eod. die

eo tempore se opponendo illis verbis inhonestissimis aggravando et contristare ad extremum sub sequenti tempore in protestatione expresse majores addendo et accumulando violentias contra ad[dictum] Petrum Vel super invadendo ac tumultuando et [illegible] Vos omnes in actis supine cognitando Cum P. Janisław ad audiendum nullius mali a hoc[ibet] evenire pro[pter] bonum pacis et securitate publica ac tranquillitate domestica [illegible] tam absente pro tunc P. ad mandatum oppositis contemptuali in vitando indirectissime desiderastis ac post nullo habito respectu status ejus Annulebis concessistis et pejus vos Dni Janisław Cuthy Cinquecs convulnerastis Cognitata Jamea transgredere voluistis vulnera in Protestatione seu objectione specificata in[illegible] furtum nunquam probandum ac alias calumnias Dni Cuthy multis personis objicistis et ubig locorum objicere non desinitis quibus omnibus tulit prasad P. Albertus Janisław[illegible] in cujus nam fortuna ad deos Stanislaum Kobilides quod [illegible] meis notos vicinos R. Topolski Genuensis Possessori Bonorum Dumowa insensos ad inferendam violentiam subordinastis qui subordinati cum Dn. Topolski quilla habita occasione unali in Civitate Gedanow ad hospitium pro[illegible] servant, captivarent captivatum ad pena Przedwojewodzi Cracoviensis Carcere pedibus et manibus detinuerunt ac tandem vinculando eos manuum dimiserunt tu vero P. Janisław [illegible] post mod[um] cujam ejus Reside[n]t tumultuando in vicinis oves fructiferas Dn. Dn. Topolski propias modo vicino interficere demandastis alibig per multas violentias excessus ac insolencias suas in protestatione omne diversis temporibus sub omnig ingressitis numero genere declarand[um] et probandum perpetrastis et omnes perpetrastis per quod contra leges divinas et humanas exemptus patriey exule et alterey exactus una cum suis Dnorum subclabastis et quisq vestri prequalitate sub levis sacculbuit pro quibus super vobis declarand[um] et ad quod suis citationem exigend[um] Dni Adamini fratres Dni attentatum et post multa respiratum ad in Castro Plocensi feria tertia post S. Dibdi anno Dominicas Dni Pasca proxima Anno Domini 1424. Quidem Andreas Wolczeden et proveniey Status pars ad docend[um] sub debito statuti Dni Dn. Petrum Stanislaum Dobrecki de Bronowo qui statutum patam publice ac per expressum recognovit Quia pro ad literas obligiales nostris per servicy edicti per Dnos ad Pena Dumowa Status venia ita post festum divi Andreas Dominicas Dni Pasca proxime [illegible] tum et ejus primam vocationem contumaciam contento tempestive ante obtentionem illis in una literas septimana detulit exportavit posuit et deposicione ut suis et moris est Audiebat illorum

vidit et [illegible]

nolpeanus

Anno

circa manifestationem reparata decreta per eiusdem
per prefatum Dominum Prothonotarium Secretarium
vocatum editum et publicatum cum pendente primodicta
vicecomitatus presentata quod exequi
mandetur per eundem Dominum Secretarium
per Antonium Salomon procuratorem dicti monasterii
comparentem et exhibentem quandam cedulam
requisitionem petentem mandatum
cum de bonis status presentis requisitionem per
ipsum factam quandam cedulam requisitionis com
parentis Magdalena formula curialis Dicti
Monasterii his adjuncta formalitatibus debitis et
juxta quam petebat mandatum fieri
Dominum Prothonotarium et Dominum Secretarium
per ipsum nascendum mandatum fieri quod
requisitionem quam cedulam requisitionis
per ipsum exhibitam et presentatam
per ipsum Dominum Prothonotarium et Secretarium
per ipsum Dominum Prothonotarium et Secretarium
per ipsum Dominum Prothonotarium et Secretarium

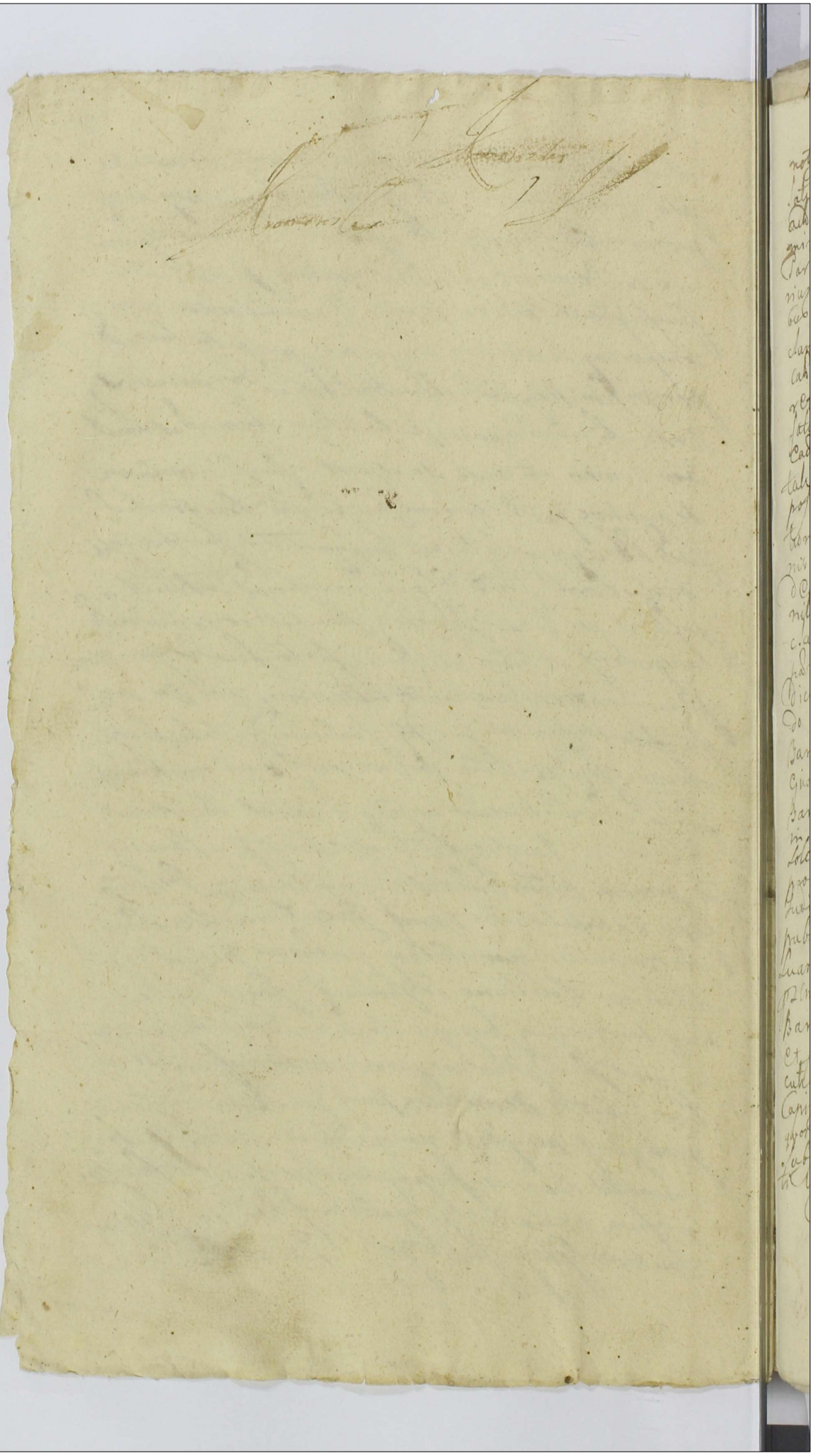

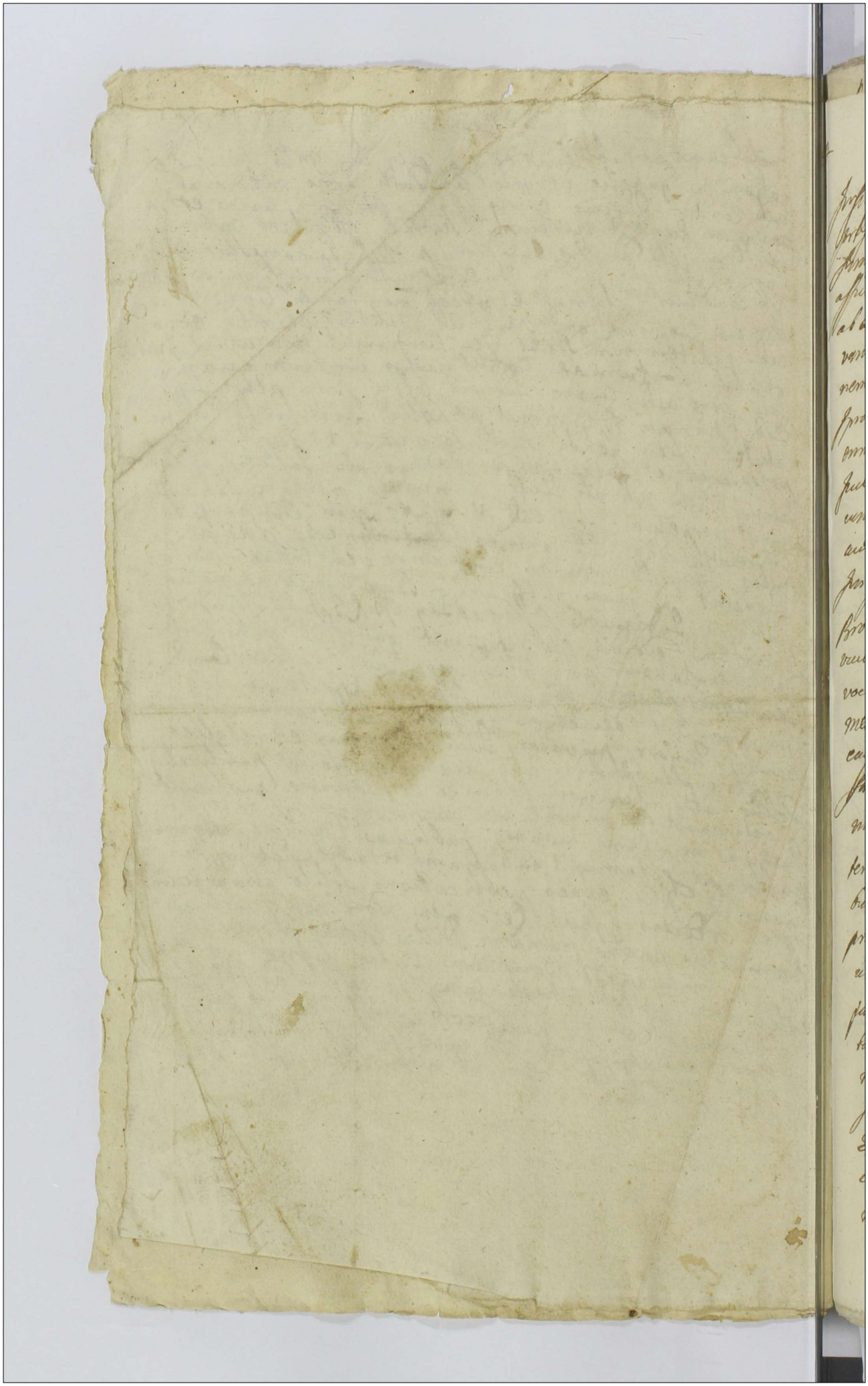

Jurisperiti ante expensa prospexit recognitis ad judicium
perfecto partibus altera scilicet provocantibus Jpse
summam causæ sequuntur Jpsi omnes actionis effectus
assistit una cum prædicto ~~vicario Jurisperiti~~
vicario Jurisperiti Ioanne speciali provocatione per
vant sententia Judicij præsentis expressa ad solutio
nem cum strictis et compellis sibendis alias statuere
jpsa præmissa super in se acto quante audiam hab
entiam studere et provenire præfata pars ad forem
judicis officij Jdentici personaliter comparens et omnes
cum vadiorum pertotam judicium Jdentiqua
audientiam signis attentans memoratas scitis ad
pro judicij per M.R. H. Organum relicuis de
pro nostro judicialem habens et culta jmo sermonem
eorubus quatuor acclamare fecit. quid per se vocata
vocata et clamata non stetit nec comparuit imo ut ps
mitis retulit cantu max exhibit cujus contumaciam
cas pars actorea forum judicio officij præsentis acce
sando petijt per eas pœnam benitonis et ejus
mod pro qua comparuit non solutionis per eam par
tem disparentem succubtam decerni alias pro tri
bus feriis pleta Jurisdictionis et pedicis
præsens jus communi assistat ejus partis actoree
ate lucis annuendo pœnam benitonis supereas
parte stata disparente decrevit. ac jpsi mot stat ste
cantus jus communi sententias sententia sub data
mot ad eas publicandas benitonis plenius
supra scriptis Jtem altum adest ad quota
Edictis satisfacendo deputationi sub assis
cus præsentis habite mentrad benitus adis pe
dum per disparentes sic succubtam ac jpsos

met

quot statuta ppe bantias jus commune contrarias p
Dnm presente deparentes ~~publicate~~ lecta in curia et in
alijs locis publicationi solitis publicate pclamata
Retenta et judicia moderna forum publicum compe
gata alta sua et expressa voce proclamavit publi
cavit et adnotatam omnium pretura et sententia
in dubium dedixit Sequo presentem Jl Actu e
loco publicationi solito ad judicium Quo vadi
ens sunt Relationem Et postquam publicationis
nis plenum judicium officij pendentes presa
enda in presentis sexta presentis juris commu
nis executionis officij competens ordinarius secun
dum prescripta Burgratum sunt Eligendos et
deputandos duos Burgenses satisfaciendo Munero
officij sui ad primam Portas lectores respectiv
nem Decreto presentes exhibitionem executionem
de forte subscriptionis petita ac peticionibus de
re debendo facere et prestare Reservatis sub pena
centum florenorum officialem legibus sum deservitis Remanda
tionem officij prestandi impugnare audeat et quicumque
contrafecerit presentes impugnare audeat et quicumque
contrafecerit pena prescripta pro fisco banni onis pretate
cum impugnatores Ordinarij Superint. presentem MCLXX
Legationis Colonie. de Maximo Rutheno Reservavit
se statuendi legibus municipalibus Civitatis pro bona
pena secunda pro Reipublicae omnia Dominus Rex et
ejus primus et qua sua confirmandi et tabellis minus septem
deportare de quo Florenos Relatus

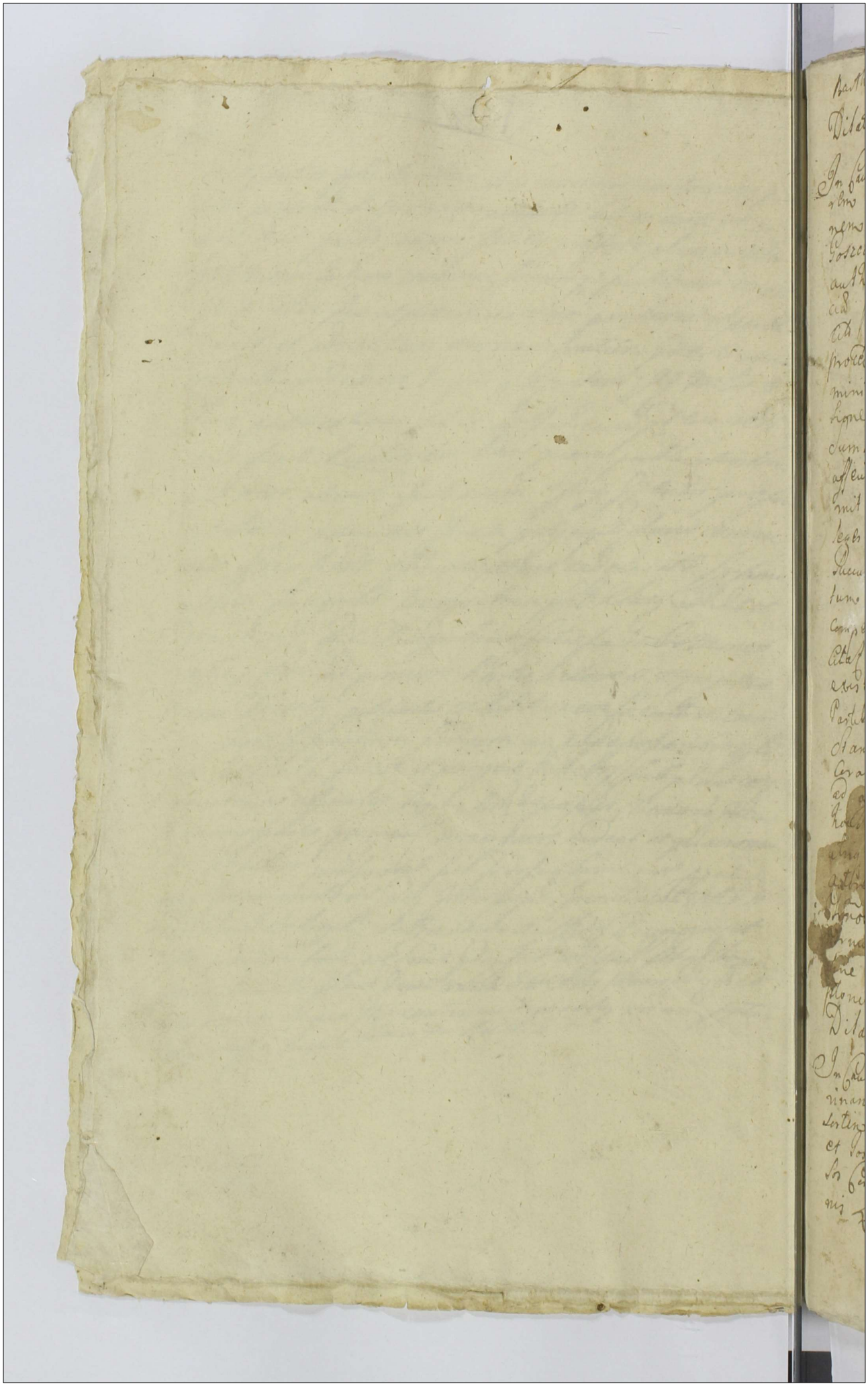

Bartholomæi 1727

499

Dilatio Inquisitionis inter K.K. Karwowskie et Koscyskie

In causa et actione Judiciaria infrascripta inter Instigatorem Judicij Officij presentis cuius Dilatorem Joannem Karwowski actorem ab una et K. Albertum Koszeyski inhærendo Protestationi suæ coram actis actorem Rñi sub Secundo post obtentam contumacid pænam ad Judicium presentis parte altera citati pro eo quia ipse in contravenum legum Rñi procedendo pænas q in eisdem legibus Rñi descriptas minime formando se actorem nulla habita occasione defamavit dishonoravit verbis scommatis et summa audacia honorib. Robertarem denigrantibus assensit pratum sui actoris proprium violenter adiit alias q plurimas violentias perpetrauit per quod contra leges Rñi processit pænas q incurrit et incidit quibus condemnandus fuit pro probatis super ipso deductum vero pro condescensione depositorum una cum recompensatione perceptorum ea occasione proventurum presentis alias citationis ipso depromptis tabore in hac existente indies laboriosam mercedem et provenientibus ipso actoris et quod actor ipse citatus per K. Stanislaum Koszeyski suo et parentis sui nomine ipsi Seraphinæ Judicis Officij presentis perpetuitibus tandem ad effectuandum partis actoreæ dedit et concessit hoc id Judicium dilationem inquisitionis partis actoris super sententia citationis et protestationis partis actoreæ dictæ [illegible] Lucretiæ castrensis Posnaniensis prodictis ab hinc in castro Posnaniensi celebrandum partibus eisdem utrisq in pendallogatis Judicijs nec ulla dilationem reservando citandi facultatem

Dilatio Spurimentorum inter K.K. Koszeyskie et K.K. Koscyskie

In causa et actione Judiciaria infrascripta inter K.K. Catharinam Wolska olim K. Joannis Koszeyski relictam Constantiam Koszeyskam tum Eugenium Sylvestrum et Josephum Koszeyskie filios tutelæ ab una et Rmo Sos Constantiam de Koscyeyskie primi et Rmi Joannis Kasimiri Koscyski secundi vero voti olim Rmi Szymaszki

actricem

Relictâ Consortem viduam Matrem tum Thomam Ludovicum et Antonium Lazarum Secundo post obtentam sententiam pro parte ab altera Acta inhaerendo Inscriptioni authenticae quae mediante olim Procuratore Adriano Pomaski submiserat se et obligaverat olim Magistratui Theophilo de Reybski pro Consule tunc vero Actore amissâ Hereditate de hac quae decessit Summam Mille Quingentorum Florenorum Polonicorum persolvere non tamen persolvit nec ipse Petri Petrorum pro Posthumo Filio ad persolvendum volunt sine recusant Quare igitur audiendi et ad persolutionem Superius expressae Summae unacum provisionibus a tempore obitus olim Thomasii retentis Hereditatis Ludovici Offuj Florenorum Stringi et compelli prout alias Actoribus ipsa de re praevisum satisfaciendi se exhibendi indilatanter modernum inducendi et proveniendi Partibus ipsis utrisque et quibus aliter per Relatum ordinem Relationis Joannis Korzybski huc et alios actorum nunc pro tempore Officij Florenorum Impazenorum tunc ad effectuationem Causae Citatis venit et Fenestris Tribunalis Ludovicum Dilationem ipsi admunimenta Causam Florenorum Impugnantibus ad Sequentem Quinctam Festorum Paschalium proximis ab hinc in Castro Posnaniensi celebrandum Terminum Partibus ejusdem utrisque in praefatis Ludovici Senioratus comparendi Peremptorium Edictum in Testimonium Citatis Honestus Gregorius Rozbicki de Borowo authenticatus Causam Recognovit Quia ipse Citatus tot Caedibus Gulatis pro Armis Posnaniensibus Servitiis Dei contra Tatos citatis Bona Jarocinensia Veria certis post Festum Divae Annae Genetricis Gloriosissimae Virginis Mariae proxime futurum anno Posnaniensi tum et eius primam exequi partem Citationis extractae et emptivae ante obtentionem Alias in una integra Septimana detulit exportavit prosuit Relegavit et publicavit de quo Posnaniensi ibidem Scit Relationem

Dilatio Munimentorum inter RR Dluzniewski et Dembski

In Causa et actione Judiciali infrascripta inter RR Martinum Dluzniewski et Mariannam Rownacka invicem conjuges et quib. Consortes in ista mantis sui actores ab una et P. Joannem Dembski olim Jacobi filium ab altera Dilatio inter olim Dictum P. Jacobum Dembski Parentem ipsius cum actrice ac R. Margaretha de Zielski Rownacka in anno Millesimo Septingentesimo Decimo Quinto pro

Lato

Protato revisicatorie post citatos Parentes pro facto tum
et mutatum sub actricis Consortis Statum Parte abat-
tera citatos et admissos videre et audire ad solutio-
nem Summarum binarum primum Ducentorum florenorum Polon
Consorti actrici Jure naturali provenien alterius vero
citati Syndici Summam Ducentorum florenorum Polon per
Illustrem Dominum Stanislaum de Zielethué Kownacka
et Martino Dłuzniewski actori mutuo in anno
1722 actis authen transfusam effluen Summarum
Quadringentorum florenorum Polon decreto Supremi Judicij Of-
ficij pden adjudicari una cum Provisione sententiae
Judicij pden stringi solutionem ejusdem Summae
Quadringentorum florenorum cum pœnis contravenientis
Injungi dno quod Juris esset decreti et sententiam pden alias
citationis pro decimpti latius inse exstent indem Nobi-
nam emanen et provenien Partibus hinc atrisq et quib
autoritate per mandatum suos et Consortis sui emanat per
per D. Adamum Skowroński eiusdem Judicio Officij pden
Compazen tandem ad effectationem Partis citatae Dñi
et concessit hoc idem Judicium dilationem ejusdem ad
munimenta causam pden impugnantia dno ad septem
Quarstas extens proxim futuros Juris et proximus de
hinc in festo pden celebrand Quorum Partibus eisdem
atrisq in prædallegatis Judicijs sine ulla dilatione
observando cum parendi peremptorium sicq in contientis
Illustris Dñi Donatus Florentius Gregorius Rokiecki de Bronowo
authen et juratus Palam recognovit Lucia hinc ta
tien literas sigillatas pro Dominis pden Servien contra
citatam ad Bona Padowo feria Quarta post Fe
stum Divæ annæ Genitricis Dominicæ proxime Vergentis Stand
prout ostendit anno pden detulit exhibuit posuit
relegivit et publicabit de quo pden et Illustris fecit
Relationem

Scriptus inter P. Rosciszewski et M. Zielinski

In Causa et actione Paulianâ infrascriptâ inter P. Joan
nem Rosciszewski actorem ab una et P. Josephum
Zielinski Vexilliferum Dobrinen ni habentem gra
vationi sua eram actis authen Dñi facta ad in
decem pden partem altera citatos pro Quatuor
pro Summam Duor millium Symphon Polon dema
nentes alteris ex Bonis Graponisa Dno ad Stanislaum
nad de Rosciszewski Kownacka exstad per pro vero te
nad acti mutuo in actis authen Dñi insinuat et stan
vero Summam Delicti malle Symphon sevet

et mu

Et intimat cum pręni Damona iunctim cũ Pro
kopka una cum Prioşione inſtibat Et ad ea
dem ordẽn Et addiens ad ſatisfactionẽ pmiſſe ſen
tentia Iudicij Officij pſen Stigni Et compelli pra
ſe alias Et alioquin ipſe de pmiſſis ſalutem inſe exiſte
ndem nodiernam mundi Et prouenus Pro
pro ultrig Et quid actoꝛes per p. Joannem Joſephum
pſentem pſentem pſentata per p. Paulum Ra
zyſki Cracou Iudicio Officij pſen Comparen tem
cũ ultrig Terminum ſtatum quatenus in pradalle
gatis ei pradallegatis Iudicijs habere debuerunt
Obſpes in cuius Concordiã ſupplerunt prolongarunt pro
ut quia Et pſen ſcribunt prolongant Et ſuperſedant cum
talis fatiche dog ad ſequen querelas Caſtren Plocen
Annos proximos ab hinc in octo Plocen Celebra
ndum Partibus eiſd ultrig nec pallegatis Iudicijs tine
ulla dilatatione obſeruando Comparendi Peremptorio
Ffey in contrarium Ipſis Ob p. H. Gregorius Lo
ſki de Skorowo authen Et Juratus pſatus Nec
gauit quia Ipſe Et alienꝰ Et Grab Egidiad pro Jure
Ipſum Scribien Dñi Contra pſatũ Dñi Bena
lowalewo Actiua Actiua post Jstum Diuſan
nũ Penultimis Nonis Octobris Anno Dñi pro
xime pteriti anno pſen Dñi Et Stabit Et exportavit pa
ſſus reliquit Et publicavit Deque pſen Dñi Ipſis
Feuit Relationem

Relatio Inquisitionis inter R. R. Korzybski Et R. Lasocki

In causa Et actiua Vadiuaria nuper inter Nobi
lem Iudicij Officij pſen Iuſtum Dñi Salatorem R. R. Ostha
nian Wolſkar olim R. Joannis Korzybski relicti
Ceiusdem Virgam matrem tum Regentem Syl
uestrum Et Josephum filios Korzybski dicti abbre
Et pro Constantiam Dñi Vxorem primi olim Joa
nnis Lasocki Secundi vero voti olim p. Szymkowski
Relicti Conderem Virgo matrem tum Andream
Ludovicum Et Antonium filios Lasockie in hac
rendo Protestationem manifestationem suis Gra
atis authen Nisi facti Secundo post obtentam
Sententiam actoꝛ Virgam ad Iudicium pſens partes actus
ro Dñi Lujo Ipſe in Summam Suoꝝ actoꝛ Virgi
nian Lecti optime fecerint sortem in bonis
Jaroczno dicti post fata olim R. Ligesmundi Korzybskiad
avi Decretis Se dicti Jure Legimo Concernen Et dicti
esse Gradendi attamen cum nullo Jure Deducto Ipſi
Permittere nolunt quominus Regnant in Bonis vero Ipſi
Possessioni suoꝝ actoꝝ succedi pariꝰ Expensis vadiꝰ

pertoni

Personis capiscare impetrarunt ac post violentes 303
Gl Ladovicus Lasochi autor subditus fuit de Bona de Lysi
super veniendo ostera ex hortis effodere fecisset per duo
quatuor exhalatien pgnte exemplion causa exhibit ac
post le atricer Diffamavit des honoravit in calia
nunquam probanda objecit Labore sun Exhonorien
dicto ad Sabatum oculis concussit convitiavit
vulnerag eid obvenire similibus minando pla
gis non permisit Salem distinctualem quot annis Gl
Lasocey interappent arbores varij generis tam ad edi
ficia quap et forum valen exhonerel Demandavit
alios g plurimes violentias omni inquietibus general
probanel pergerunt et perpetrarunt per quod Dmus
Leg Rni exasperarunt pdnos exemplo emergentes que
exhibuerunt pro quibus super Gro decey nihil
omines ut Salem indebite ppr Gro possessor una cum
recompensatione usus et fructy perch impossession ad
dimittan Gsen alias alias atatione Gro Dominis
Latieri de Exestor et proveniem modern Ibidem
manden et provemen Partibus Gro utrisq et qual
acterad pet relicta Gl Joannis Lorcyski nec
alios aliter ang ptr Gtata ptr pend Caterina
nun Lanowski coram Judicio Officij Gsen Cm
parcy fuit ad assignationem Partis actoree dedit
et concessit hoc ei Judicium Dilationem Ingressus
vis Parti utriq super contenta Citatien et Protestation
Partis actoree dq ad legendum et rebrandos Tres
Partibus civ utriq in allegatis Judicij observando Cm
parendi peremptoriam Sententiam Nos Gl
Honestus de Sdo ad Bona Jarocino Gsena Sexta
post Gl Dnicas anno Domini Millesimo Quingentesimo
anno Gsen tuno ejus.

Dilatio Juramentorum inter Gl Horlowski et Swier
Inducia et citatio Inducianis infrascripta inter Gl Lucas-
um Horlowski actorem ab una et Gl Bartholomeum
Swiercynski in adverso ex alia Gl Lucas
actus authen Rni Judi partem ab altera ad Procu
quatenus Gro vigore Submissionis sui authentici
Recognitis Gl Bartholomeum Swiercynski fratrem suum
Germanum ad faciendam Recognitionem super bona
Horlowa ad mentem Decreti Compromissionalis ita
tuat Qua propter citat advocavit et ad hoc ad fa
tuitionem animarum Gratus sui et Canonum Donati
onem Regiam Horlowa approbet Gsen alias ata
tione Gro Dominis Latieri in Sexten indicia
hodiernum modern et provenien Partibus Gro utriq

et qual

et quod actor ptr citata per P. Jacobum Schonichi
archi Judicio Officij ptes comparen et seuen Reguala
ter Controversiam quam Partium Controversiyn Judicium
presens coram se induxit et audiit tenen Porten acto
rum Joannis Porten Citati determino et Contentis
tandi ad effectationem Partis actoris dicti et Concessit
hoc ill Judicium Dilationem civilem ad munimenta ad
cadem pras seu necessaria dy ad segnen Quo & Hec
in Continenti Offic Ani Finalis Ult Pregenus Rohecki
de Brogowo auctem et Curatus Casar Reog novit
Quia &c. ad Bona Gerlowa super Summam ibid
haben &z post festum Divo anno &c Ultimo
Recepti anno &c. detulit exportavit portavit seli
quit et publicavit de &c. in id Judicium fecit Relacionem
Dilatus Munimentorum inter M. Obersi et Comm.
Sandtowski et Podoski

Jn Causa et actione Judiciaria mihi coram inter m. Paulum
Obersi Vexillifer Terrae Zawichiens et M. Alber
tum Obersi Vexillifer Livon. ex et M. Theodora Sandtowska
procuratum Reguli actorem ab una et M.M. Jacobum
Osen Vexillifer Posen et Albertum Capitaneum
Zgorscinen Sandtowski ex alia M. Petri Sandtowski
Castellani ante hac Soprcen Bonorum arcelin proclotten
pope Horedes Filios Fratres inter se Germanos super
stites M. Nicolaum in Podosie Podoski Castellanum Soprcen
Bonorum Comunia arcelin ad Dies Vitas pertin
ando Manifestalem suam Cessionem actum Jure
facti Cessionis post obtentam super Jpsis Citationem
nam ad Judicium Dies parte abalienata citati in Quo
Jpsi M.M Sandtowscy existen Bonorum Comunium Jur
celin post facta memorati M. Partes sue Regie
os et Possessores Summam dotalem de Bonis eisdem ar
celin memoratum et M. Theodoram Sandtowska Ma
tris M. Actoris Concernen tam eidem quam M. Sandt
owsko matri quam M. Actori filio et Successori Legi
timo per obitum memorati M. Castellani ut Bonorum C
munium Arcelin Possessoribus Quos Pregravatus fuerit persolvere
velit citatis erit ad videndum et audiendum adstationem
eiusdem terminum et alias una cum prosecutione aut de
fensionem Bonorum sentential Judicij Officij Dies Thorn
et compelli Dies alias citatum Jpsi Dominus Sabor
mihi Executori indem Mandatum et provem
Contribus Jnstantis et quod actores per Ed Valentinum
Jeniewski Subdepositorem Inscripta citata per Fratres
Adamum Schowski ceram Judicium Officij Dies
Comparen

Empetentibus tpe ad affatationem partes citatas debere et
ceciderit hoc ipso iudicium dilationem eis ad impugnandum
ta Cadan ptes impugnatias ad segnes & infen
tenti pl RR Hotestin Gregorius Schadyi Zbrowo
wstken et suralis Catan recognovit & ad Sonabell
arcielin fs post f S Laurentij Martyris pxe plenti
tyr et eius primar exqua pena tenuerat absolvit obligata
Scribat Relatio vsta formam

Decretum Improbationis inter RR Zbysinskie

In causa et actore Ludouico mstro inter instigatores
Ludouici Offuiszen ewsq dest actores RR Michaelem Zbysin
skiet Hadrigen Pomianowsha conjuges autor absentia et
RR Thomam Zbysinski et agnetem Boscyha conjuges
et quia mandato cum mandatis ipsoq; mandatario
Cadan cum mandatis autpe et ipsa mandatis pro
testationis et reductioni vtpote erant alias autho
ri facti secundo post obtentam contumaciam ipsor
ad iudicium pstens parte absentis citati pro eo quod ipse
postulis legibus et constitutionibus sui quod remisse
pdcm et oppignere iubent imo sero vetant et prohi
bent ausu fuit et temere presumpserunt ipsi mandatis
tempestibus alteros conjuges verbis probris vpo detrimen
onis honoris Robustari douuis affuere assumiare eq do
mum suam ad conjug ambulandi et dissolandi R
Hadrigen Pomianowsho consortem pcalem et tenuit
nendam mystemis vestimentis affuere mandatum iudicis
manu defidare omino antemouere attentare etalias
per multas vrosentias omni ingressum egressum
deducendi perageret et perpetrare prout de facto ipse
omnia et singula sunt palam et euidenter facta
cubuerunt prosequus fuisse pte de cetera et ingi
alios Rationes ipse deprimis diluere inse existentia de
dicta moderna mueden et proueniens contubus Rodatis
et quia actor pte Rata per R Thomam Zbysinskiu
et alios nomine pte eius Ludouicus Offuiszen impetra
et seruus inqualiter controuersiam quandam coram
controversijs Judicium pstens erant se ingressus examen
decernit Quatenus improbet actorea quod valoreas
sibi inflicta eq in scriptis & post quam pstitam
improbationem vestem Judicium decernet
id quod duxis erit

Decretum Juramentum inter P Schowskiet
M Zromirskii.

Impetus et actione Ludouicus mstro inter P Schow
skio actorem ab una et Reum ac subscriptorum
M Zromirskii

olim Sp. Joannis in Sepre Bromers Ri che
camerarij Vyssegraden et quod Successores eius
debita de Jure competenti authoritate et assi-
stentia secundo post obtentam consuma-
cia pdicta ad parendo assignationi certe
per supradictum olim M. Succameranum
Vyssegraden. mantum et Parentem
ipso super Jonnam talis acta data tunc
manifestationi facte coram actis authen
Ri facta Parte ab altera actatos pro eo
ipso heet optime scirent quod olim M.
Succameranus Vyssegraden mantus et parens
Ipso alteri ut pdictum est assignationem
pro certis pretensionibus super omnes salis
sine solario extrahendi dedent tamen ipso
eundem salem ad multas requisitiones reddere
nolunt quapropter fuit ad ordinem citandum
ad instantiam extractionem eiusdem termini
salis sententia Judicij Officij presentis stim-
gi et compelli pdictum Actas actatione ipsa
de pdictis latiore in existentium indem
nodergan meiden et proveniens Parte
bus Ipso utrisq et quidem actor personali-
ter citata per Dnum Valerianum de
nowhy erat Judicio Officij comparentibus
tanq ad assignationem Partis actate dicte
et precepit hoc ill Judicium Dilationis
eidem ad meliorem causam presentem
impugnantia idq ad sequen Juris et fac
Procen tinos et Allegationi Nri
G Jorestus Gregorius Rokeh de Bronowo au
then et Juratus Pasan recognovit Quia
ipse citatio literalis fuit pro Ynis presen
serien die cum pfato actat ad Bona Quinquag
sima post festum S Laurentij Martyris tunc et
ciens primam scribat Actatio vsta formam

Dilatio Inquisitionis inter Nles Charzynskie

In causa et actione Judiciaria mihi per Insti-
gatorem Judicij Officij praesens ejusq Delatores Nobiles Jan
cium Jacobum Paulum Martinum Valentinum et Mathiam Cha
zynskie Fratres inter se germanos et Patruales Actores ab una
et Nobiles et Albertum Parentem Mathaeum Julium Stanislaw
et Mathiam Fratres inter se germanos dictos Glowacie nuncu
patos Prusaki Joannem et Andream item Fratres inter se ger
manos dictos Jaskowie nec non Mathaeum nominatum Simmy
Chardynskie ad extremum Josephum Sulkowski in hoc pro
tocollo Sui Scam Actis Authenticis Regni facto Secundo
post obtentam Contumaciã Partem ad Judicium pro parte
ab altera Citã pro eo Quia ipsi in convictionem Legum Regni
procedendo nec pares esse Legibus Regni descriptas Intrusio-
nem Bonis Chardynae Dlugie aeto propriis una cum pratis esse
agris adjacentibus usufructu et possessione prioribus Civi
possessionem Actores Legitime se opponendo Verbis dum
et afferis hinc et illinc Altercando affecerunt Tanq Coram Jo
alias plurimas violentias clamia et excessus gregerunt
et Actibus intulerunt. H Contributiones Capitales de agris
violenter ademptis multis ab annis possessionis Eccles Sersus
Eccleasticos per Iphere recusarunt H per Quae prius Leges Re
gni excesserunt Pariq eo nomine Sententias subiecerunt pro
Quibus super ipsis Determinandis et id quod Juris erit decer
dum praesentibus Citã alias Citatione ipsa de Emissis Ju
per in se existens in Diem Proxime in ordine et prove
nire Partibus hic citatis et quid Actorea per Nlos Mathi
am Charzynski Jo et Albertum Alter Nomine personaliter
Citati per Nles Adamum et Mathaeum Charzynskie suo et
aliorum nominibus personaliter Coram Judicio Officij
Dicti Comparentibus tam ad affectationem Partis Actoreae
dicti et Concessit hic in Judicium Dilationem Inquisitio
nis Partibus utrisq Super Contenta Citationis et protestationis
Partis actoreae hinc inde sequentes etc

Dilatio inquisitionis inter Karczewski et Malszewski Stupecki ac alios

In causa et Actione Judiciaria mihi per Instigato
rem Judicij Officij praesentis ejusq Delatorem Nobilem
Andream Karczewski Actorem pro una et nobiles Mathaeum
Malszewski Franciscum Stupecki Franciscum Lepkowski

Joannem

Joannem Lewarski Franciscum Modelewski et Pedzingam Sat
kowska Conjuges Joannem Skowarski et Zophiam Kostko
wska ddcti Conjuges necnon Stanislaum Baginski Bono
wiez dicti Rectores et Possessores et quos de Civitatis Cem
gnatos aut Rentgze et Assistentia mihi Rotarii Protestatio-
ni et actioni coram Actis authenticis Legi Juris Secun
do post obtentam Contumaciam parem ad Judicium Adver
sarte ad altera Vice vadem Qua ipsi contravenientes Legi
bus Regni quod neminem injuriari aut quovis modo la
edere jubent imo vero vetant et prohibent damna
plurima instrumentis et pradio deliberatam inventionis
Impulsionem in Bonis Civilibus Nobilium causarunt Ex
tremam facientes Sympthomum intulerint per quod
Comissa Leges Regni effe sequent pana ex hac emergen
tia Succumbuerant pro Quibus Super ejus decernente ut sibi
omnimodo pro Refusione damnorum causatorum Eventibus Citanti
alias Citationem ipso de Comitiis Actori mihi existenti in dicto
dormum incidente et procedente Partibus ipso utroque et quod
Actoreas per Nobilem Andream Karwowski Cubiculi Actoreas
nem Skowarski Jure et Actorem Citata per Nobilem Joan
nem Valter coram Judicio Officij Veri Comparentibus tandem
ac Affectationem Partis Actoreas Petit et Concessit hora de
Quadrum dilationis Inquisitionis Partis actoreas Super Contes
ta Citationis et protestatione Partis Actoreas Vide de sequendis
Edictum Inter Joannem Pelski Villatorem & Li
gam Pintowski & alios.

In Terno hodierno exhibitione anteriori eduendo Ingonis inpraesen
tia Partis utroq; Super Contenta Citationis & Protestatione Partium ea
rum per Judicium pleno Jure Concessa vig adsequenda Juretenus esta
blendi Termos ut pote modernos in Termini illis contenti Legitima
conservatione facta & doc in causis & actionibus Judiciarijs introsequi
bilibus prima quid inter Ingrem Judicij officij pleni ejusq; Delatorem Jo
annem Pelski ovillatorem Prout Gregorij Swierkolski in assisten
tia Domini sui actoreas ab una & Prosum Liam Pintowski Domicellum
beriosum Antonium Subertum Legis Lubertum in presentia Domini
inhaerendo Protestationis & Obductionis vulnerum coram Actis authenticis Legi
facti Secundo pto obtenta Contumacia pana ad Judicium presens Parte Adver
sa citata proeo Quicipsi postpositis Legibus & Constitutionibus Regni graves
nem committere & convulnerare jubent imo vero vetant & prohibent Legi
Domini consenpto Secum Actore respectu passendo ovium contractu primo eius Contra
ctui incertis punctis ejusdem in Termino Termini exactandis satisfacere recusavit ac pt
orale tractando oves in numero septuaginta octo ac res varias Scorsivo Re
gestro descriptas violenter interceptit Laberiosus vero Subertus nulla la
bita ad se actoreas occasione conjecit convulneravit vulnera in obductione

Specificata

testimo interc[ipere] et usui suo applicare et inde eq se aut injuria
de viisuper Ales Hieron Conjuges Parentes .M. Mariannam
de Franciscis filie primo Dni Ludovici Alamanni fideli sibi adam
ferenda [illegible] vorij grauis et seminis ac rebus mobilibus
informare et abstetu [illegible] suscipere suscepta variis conditionis
et sexus hominibus Dni Venderes summam Incentorum
Ad. ejusmodi vitreapere ad Mag. Antonium Dni Nic
uschij sepissime conducere et conuocare et varijs in locis
multis coram plerisq; diffamare minitans eam et palam
diffidare non nullas plersonas indiscriminatim vita eius
subordinare et alias plurimas violentias vexationes ad
Contentiosum omnis Inquisitionis ofic pro bono pacis peragere et per
petrare prout de facto predicta omnia executui sunt penas
q et inde emergentes succubuerunt pro quibus supradictis
decernendis nihilominus pro testium tunc fuerunt Dni
centum Jacobum post data Ill. Francisci Dni Nicuschij
interessis predictis citatis alias dilationes ad audiendum
ducendo Inquisitionis dominicis Salutaribus existentibus in
diem hodiernam incidens et prouincie Tractate partes ultra
coram Judicio officij predicti per contrarium et
sibi vigore juris Anteriores dilationes ducendo Inquisitio
nis Mense Maij proxime preteriti ad hodiernum diem
ptionem Testium tam pro Actoritate quam super in contra
dictis et deputatis et Judicium ejus et reatibus suis
cariem ac fuit annullando Ill. Dni Assessor Inquisitionis
genium dominicij de Florentia Judicem addidit et de qua
Octavo q pro Ill. Dni Matthias et quia et Inquisitor Fra
Crucifixi Dni observantie debita Standum Juramento
Assertate in eam dictam per testes quos adinquisitor Judex
et Actuarius fuit commissionis specialiter ut supra
Jesu Xsti papirum ita ipse quidem et Judicij officij
ment et rotulum testes suos per hibenda et testimonia
rato et reatu induxit quod testimonia secundum et
in occluso rotulo habent partis ejus prout Judicij
tradita Ill. quod Inquisitor Dni Judicem et inscriptum
Juramentum et quale ad quem Judicem et inscriptum
postando ad Inquisitionem Inquisitionis Dni observat debita
quos ad quem Judicem Inquisitionis
precialiter informati Dei et Actuarius ut supra Testes
parte infra scripta Judicij officij fuit et Jesu Xsti papirum ita ipse
juramentum testes ad per hibenda testimonia tam in Acto
rato quo et reatu induxit quod testimonia secundum et
ptu in occluso rotulo habent partis ejus prout Judicij
relatione et tradita Ill. quod Inquisitor Dni Judicem
Judicium hoc Conservavit per eam Dni Florentie
Florentie Primus proximus adquem et quem Florentie
et sine ulla ad citatione conservavit comparendi per eam

Decretum Comprobationis inter RR Sokolnickie Ky Kaizewskie et Zalnowskie

In causa et actione Judiciaria in prasencia inter Instigatorem Judicij Officij ejusdem eius Delatores Nobiles Regionum Sokolnicki et Zalnowski actorem ex Kaizewska in quem Judices citatum et Reum ex adversa parte Albertum Ky Kaizewski et Magdalenam de Dziewskie primi olim Petri Zalnowski ad presens mortuos Judices Pacentes tum Jacobum Stanislaum et Magdalenam Zalnowskie ex parte et Ingressum ejusdem et filias Zalnowskie ex parte ex alia mero motu procedendo cum debita de Jure competenti authe et apta inhaerendo Protestationi et ob delicti vulnerum crimen citatis authen Ipsi fuit secundo post obtentam citationis copiam Porta ad alias Stato prolongatis in contrarium ejusdem Ipsi procedendo institerunt et Venerabiles Judices Pacentes tum Ipsi

Dilatio Instrumentorum inter S. Schowski et S. Komorski

In causa et actione Judiciaria inchoata inter S. Magistrum Schowski ad actum et S. Joannem Komorski defendendo se per Judicium quod sibi ad dandum tum Manifesto manutenendi per eos sibi ad dandum tum Manifestationi quod coram actis authen Nisi fuit ad Judicium pleni parte absentia citati pro eg. Licia Gr. exhibendi impositos et M. Casimiri Authoris Inibium Dominum Opera agitationem Judicis Officij quem Cal. et M. Burro Petrum Judicis Officij quem vertere obligarunt se pagare Dantiscum Marcam Polon. ad probandum Inibunc Dominum Impugnatum solvere non tamen pertulit scripto fuit vetito contravenit qua propter ordinem et audiendo ad hoc tion. Supplicis citatus una cum pena Judicis Officij pleb. citatione Sententia Judicij Officij Stanislai et Compelli possent alias citatos pro Dominum salutem se exhibendi Andream Dalewicz et Pavelum Pauperibus pro Actus et quid actoris pro citato per S. Sententiam Jacobi Cesar Judicis Officij pleb. comparendi ad Dalewicz et Conclusit pro ad Judicium Partis citati ad Juramentum Causam pro Impugnata de actu quem Pleg. in Inhibendi M. S. Honestus Pretorius Polonici de Brzezno authen et Citatus Palam exaggerant Licia ad Bona demum seruo sua post S. Laurentij Festum Senibat citato Juxta formam

Dilatio Inquisitionis in R. Danaschie et Grajewskie

In causa et actione Judiciaria inchoata inter Intigatos Judicij Officij ejusq. Defalcum R. Pathian Dunaschis Theod. Cabuntz et M. Stanislaum Judicis quia Polonici Joannes Grajewski Cabuntz Joannem et Paulum Filios Joannis Paulum Procophowski et Polonicum Petrum Dunaschis adhaerendo Dilationi et Citationi Petrum authen Dni Theod. Secundo post obtentam Citationem ad Juramentum pro parte alterius citati Licia pro Contravenit Secundum Nisi procedendo actorum nulla habita Depositionis Impositis supplicabat interrogatis via concussorunt Convulnerarunt diffamarunt dis honorarunt in realia nunquam prosanda obiecerunt in vitam. Palam et manifeste diffidarunt et alias violentias et oppressiones perpetrarunt per quas impositis Nisi excesserunt pro quibus Supplicabat Petrum Citationis

AGAD WARSZAWA

In Dei

alias Statuere ipsos de premissis latiori inseqaisten
endem modernam vnden et proveniens partibus
ipsis vtrisq; et quib; autor ptis Stata per Joannem
Grajewskj ibid et alios Statarios mee ptis Cyran Ju
dicij Opidi ibm Comparen tam ad affectation
Portium vltra q Edict et Concept hoc ipl Judicium
Dilationem ang Petitionis partibus super contento Sta
tuer et Protestation partis actorie dg ad Seyvers ff
Dictatio Spuni mentem inter R. R. Petrzyckie et Ostrzyckie

In Causa et actione Dominia in proferia inter R. R. Ypherenian
de Stawczkie et R. Joannis Pierzyckie reddit Compen vide
an matrem tym Adamum Antonium et Petrum
Pierzyckie filios actu absena et P. Franciscum Mitoborski
nihilomin manifestationi suae coram actis authen
tic facta parte altera ad pro Caluia ipsis in op
timen Regn Mis procedendo quatenus quem Da
mificare Cubent impl Scio vetant et prohibent regni
tel tag Facta actu Summa vnius post Recognitos per
ostin P. R. Joannen Pierzyckie actricem matrem
in Personam ipsius super Bona Mobilia Kozlki in Summa
mille tymphon Polon obligation non pertolata et by
supenes ex ea Summa Bona et facta decumpavit ex
secta et Possessione corpore Bonorum privavit Contra
Joannem sic proceps prorsus vsque Abs
et pro quibus super pro dictis vsibus omnibus pre
dictis de Bonis faciendo et percepto pro
ventibus Cascus de recognoscenda de Summa
pfata in vim obligation P. Petrus Bonorum impl
gretatione pfata Stat alias Statione de premissis
latiori inse existen modern hodierna inden
et proveniens partibus ipsis vtriq; et quib; autoritate
per actus Dan R. Joannis Pierzyckie Cuget
propellor facto mee ptis Stata ptis p. S. Jacobi
Schroniski coram Judicio Opidi ibm tempore
tam ad affectationem Partis Stat Edict et Concept
hoc ipl Judicium Dilationem sic de nominatim
causam pfata impugnantia dg ad Seyvers ff
Sic in Contrarium P. P. et Gregorius Kotlecki
de Strzeleve authen et starosta Rzeczycen. ad Bona
Mobilia Parva et Stata post P. Laurentij Mer
tym Scribat Stato cadta forman
Dictorum Statutionum inter M. Brozmerskie et M.
Zborowski
In Causa et actione Dominia vna pferia inter M.
Brozmerski et Theophilum de Zolkowskie Conjuges
Executores Vspzgodem actu absena, et M. Symonem Zborski
Cum Cura

Pinernam Gerd Dobrinen zu hadrendo Officioso Ministeriali et K.K. arresto ad Judicium pslen parte ab altera Quatenus ipso L. Josephum pl. Dorethear de Bnis Dankowo Subdito hadrendo Possessionis sua ad Censerts Sabeth una cum pdnis extradat Sententia Judicij Officij pslen Stingi et Compelli pslen alias Citatione ipso de pmissis Literd inse existen modernam mei deby et provenien Partibus ipso utriq et quid autorea per M. Bromirski Confesso Vposrodzen mantum suu et Consortis Sad nrce ptr Citata per S. Adamum Schowski Camerarium Trien Placen Gran Judicio Officij pslen Comparentibus et seum Advocatis Controverten quare partium Controversijs Judicium pslen Gran Solendnes examinatis Suspensa definitione causa pslen necessarian esse Relationem Laboriosos Josephi et Dorotheæ Subditos pro quor extradtione Pars actorea agit per Citat pro Segnen Quaresmal Costren Placen Terminis prolixius abstinere in Castro Placen celebrand. censet sub pœna Banitionis pslen interposita Decreto hoey in Continente pslo S. Stanislaus Regenius Rzhiechi de Bronowo authen et Juratus palam Recognovit Quia ipso Citation literali Legittad pro Trin pslen Servien ddo Cracoviæ 4ta Citat ad Bona Regenice Sentia Secunda post Festum Assumptionis in ad Cur Piotrkoviensi præfixa anno pslen Citat expirant posuit relegit et publicavit de quo pslen ibi Mstr fecit Relationem

Scriptio inter M.M. Bromirskie et Rosciszewskie

In causa et actione Judiciaria instituta inter Franciscum Bromirski actorem abuna et P. Joannem Rosciszewski in hadrendo officio suis et K.K. arresto parte abaliera citat ad videndum et audiendum restitutionem Inventarium rerum mobilium ac scripta manualium tum nuda inventarii servisio Registro descripto per ipso case ad capta Sententia Ludwij Officij pslen Stingi et Compelli pslen alias Citatione ipso de pmissis Citatoria inse existen modernam mei deben et provenien Partibus ipso utriq et quid autorea per Citata per S. Joannem Zakowski Gran Judicio Officij pslen Comparentibus tam Partes ddo actorea Trium Statek quatenus in Palliato Judicijs habere Defluerunt pretiosa prolongarunt et Consentarunt cum Satisfactione idq. ad Segnen Festum in Continenti pslo S. Stanislaus Regenius Rzhiechi de Bronowo authen et Juratus palam publice Recognovit Quia ipso habitis Literis K.K. Mathia Rzhitnicki et Joanne Narcyzowski gratia majoris Desbrow

Scbi

Jm Ex

ibi ad hibitis ex Requisitione Officiosa P. Francisci Pro
mirski fuit in Bonis Praponcka sententia post Festum
Sancti Jacobi Apostoli pxo ptendo anno pseu qua etiam
Citatien Literali Inhibitali pro ptes pseu Servien ips
Exportavit et ibid Contendendo Inventaria et Res-
cognitiones ac Compta Seu pro Recto descripta are regnien
per Joannem Rosalskoscho Jacep apud Cred P. Rosi-
Beroshi pvenit arestavit et de extradictione Corum ver
monuit de quo pseu ill mtis fecit Relationem

Decretum Statutionis inter PP Rozlowskie et
Jadomskie

In Causa et Citatione Judiciaria instra inter P. Kuosa-
um Rozlowskiego ad Labuna et PP Jacobum Jadomskiego et
von Bronisha Conjuges et quos Consortes in Casu Con-
venti Jundendo Officioso arestor parte abattera ob pro Qua
tenus ips Laborasos Nathjan et eius Consorten ac apud
Jam de villa Rozlowo Subditos nativos sui ad Hundred
ad Bona ips Chudzinko profugos officioso arsto mandatos
una cum rebus ac Inventariis ips propriis extradent
tententur Judicij Officij pseu Stingi et Expelli pseu
alios Citatione ips de Comessis Salvos in se existen ob
dien Moderanam mediey et provicia Partibus ejusdem
et quid ads ptr Citato p P Jacobum Jadomskiego Coram Judica
Officij pseu Comparty et Seuny Judicialiter Controver
sien gleard Certuen Controversijs Judicium plens Coram
se Inducto exandd Teneri Partes ad orian Docere Partes
Partes citato de Jure et Contentis advenit et quom
an docuit proinde Judicium hocce Causam pseu pro
segui injungit in prosecutione ultorianbus Contro versijs
Judicium pseu Coram se Inducto exandd Suspensa de Expos
Causa pseu necessarian esse Statutionem Inter Nathiel proba-
tis extraditione ator agit propter melioren Judicij Inves
tigationem pro segui Juris Citato per partes Citatas Corum
sub pena Banitionis pseu inter ponita Decreto Hinc inde
et PP P. Gregorius Rokiecki de Trzonowo authey Cita
ratus papae Relegrojet Juia ips habitis seum Notabi
Paulo Goscychi et Josepho Chrzanowski gratis majoris se
Simonij sibi ad hibitis ex Requisitione officiosa P. Ja-
cobi Rozlowskis fuit in Remis Citat Thadeum hoc
secunda post festum Divisionis anno Genetricis Dei Mariae pxo
ptenta anno pseu et ibid Contendendo apud PP Jadom-
skie Conjuges Nathanem et eius Consorten ac anul-
lum subdito requirer ppno pvenit arestavit et de
extradictione monuit Corum una cum rebus ips proprijs
officiose ut Jungessemonuit de quo pseu ill mtis fecit Relationem

Dilatio majoris Inter Dra minis-cie et Nobilis cie

In Dei nomine Amen Coram vobis Reverendo Patre Domino Johanne Dei et Apostolice Sedis gratia Episcopo Cracovien. Ego Nicolaus Dei gratia Archidiaconus Sandecien. in Ecclesia Cracovien. Canonicus et Officialis Curie Cracovien. Ordinarius Judex in causa et actione Judiciaria Inquisitionis Correctionis et Reformationis officii Nobilis Alberti Draminscie Comparentis ex una parte Nobilis Stanislaus Nobilis de Nobilibus Dramin Actoris ex altera parte Cum Nobilis Albertus Dramin Comparens ex una parte et Nobilis Stanislaus Nobilis de Nobilibus Dramin Actor ex altera parte Coram nobis Judice Ordinario Causam habuissent Et Nobilis Albertus Dramin Comparens ex una parte Coram nobis Judice Ordinario Causam habuisset

518

Actum in castro Plocensi in Terminis Celebrandarum Causarum Officij Judicijs Feria Secunda post Festum Sancti Francisci Confessoris proxima Anno Domini Millesimo Septingentesimo Vigesimo Septimo.

Coram Illustre Joanne Sigismundo Korzeniowski Podstolo Ciechanoviensi Pincerna Plocensi Praefecto Sochaczewensi Vexillifero Rawensi Rotam Castrensibus Plocensibus Banitq M. Capitaneq Lidecensq p. Ss. Paproczkim Juro ulterius.

Juxta actum Executionis insertum in Bonis infrascriptis nominando officiose per Commissarium Juratum Castri Kowalien expedit. et commendo Castri Kowalien sub actum inferius annotato recognitum Feria Secunda Actum in Castro Kowalien Feria 6ta ante Festum S. Michaelis Archangeli proxima anno Domini 1724 ad officium actag Capitaneatus Kowalien pervenien Prosus Stephanus Jan Ski Burgrabius actus Castri Kowalien Commissarius Juratus Janus existens patens publice ac per expressum Recognovit Quia ipse ad Instantiam et officium Regestrationem p. Palacki Parochi et R. Alberti Kamienski Bonorum Myslibor. administratoris satisfaciendo Juri Communi insistendo ac specialiter Mandatum cum eius publicatione ex parte Supradictor p. Parochi et R. Kamienski sape M. Michaele Dorposki Capitaneo Lidecq et R. Zakrzewski ac alijs famatis et subdictis ratione p. Curiae M. Capitaneatus subditos Sub Castro Myslibor. ad fomentand. et educendos subditos de villa Myslibor. ad subordinationem p. subditos ejus subordinatos laboriosos Communi Vertenciosos cum uxore Andrea Szymczak ibid. Curiae vicine Pauli et eius consortis Parentem Petri Jacobi Benedicti filiorum ipse cum omni subsantia et supellectili Domestica educationis et in Agris Bonorum Dominicalibus Curiae Lidecensis ac post M. Capitaneum Lidecen in villis suis ad Capitaneatum pertinentibus Collocationis et Curiae ad multas annis capitis regestrationes non contradictionis in Castro Ploc. in Terminis Causarum resarcitis Causarum Officij Judicijs feria Secunda in Crastino Festi S. Margaretae Virginis et Martyris anno instanti celebratis originali processu demissis Latine existente obtend. et publicand. assumptis Testium R. Jacobo Brudnicki et Simone Bronowski ibidem Castri Plocensis Provido Stanislao Ryczkowski de villa Pordzienen Castri Plocensis Juratis

Et Juramento Feria 6ta ante Festum Sancti Michaelis Archangeli proxima Anno Domini Millesimo Septingentesimo Vigesimo Septimo ad Bona villae Krzewo Curiae descendit ibidq Fundationem Curiae huius voce Supradicti Actoris actionata in Judicio Supradicti R.P. ante portam Parochialem fundavit qua fundata Executionem de Curia Parochi Citatis facere et praestare voluit ac tenebat verum quoniam Curiae Executor M. Curiae Antiqui Curiae Bonorum Nobilis Antiqui Bonorum Salonis Curiae Curiae p. Wolski Curiae Bonorum Krzewo Possessionis Dominus Fairus

v. Grodzki

Jmola

reproducto verbaliter tantum impugnavit nec cam fieri adinvisit prout ex
ipso Commissarius visa ejusmodi impugnatione ne aliqui Partium aliquod
cum inferre valeat ab ead executione pragenda recepit causam pro cum
toto illius effecta de Partibus pro altius q tam actorea qm et ad tam ex
pugnatrice et eo cuius nine impugnatum et ad Judicia Castri Ploci rem
tend esse censuit remittit pro conservando eisd Partibus citing quam
et impugnatrici et ei cuius nine impugnatum in ora allegata Judicia
Castri Ploci unum comparendi etc terminus secum ea in causa expedi
endi Peremptorium de quo pro Commissario Officiosa relatio Ex actis Castri ca
Covalen rescriptum Dieta arsi manu propria Legit Horatius Mutti
tius Locus sigilli Castri illius Intermino itaq Nodesto vigore pro mesto q emis
tenis Causa citing pro ut ex ordine declaran nudet et proclamet Citatis pars
actorea Causa Judicis Officij pro pro Comparte et pro non cum Nodicipsor
pertotam Judicium pro ad audiendum legitime attentans mengrad Pur
te citata ad Judicium pro Commissario pro Nuncio Fiscali Nenestum
Grezianum Nodiecti de Brogneno Judicatum tribus et bitha huius se
mane viabus quatuor clamando et vocando non tenen Comparte minuto
ustericis seitis faciendo Executionis proto alias intoto huius Dnez obij pri
apalis a mittente Judicij officij pro Ordinem audita testium Nodiecto
Causa p Judicium pro Commissario pro et Decani postulavit et Judicium pro
seus motum ejusd fuit legime et in causa obstati causam pro
prosequenda vigmissa Executione ad pro loci Capetaneum sub annexa
executione pati citati cum Bonis suis subsunt et consistunt remoto
exemptis pro Commissario nemo vero Candem Executionem Officiose de Bo
anis citata petagendam nec per se nec per suas fucios subordinat
audeat impugnare vel alio quovis modo vinitare personas vel bona
sive Sanctionis perpetuae pro nunc quod ex impugnatorio inter ponitur
predicto Lapetario anteriori Executionis impugnatrice et eo cuius
nine impugnatum et petit Conservata pars actorea pro nunc Sanc
tionis perpetuae decreti alias in tabulis per solita fundue exe
quiet sententiam postulavit et Judicium pro Commissario fuit communi
festationis ejusd Parte actorea ut supra apprendo pro nunc Sanc
tionis perpetuae supra monitoria impugnatrice et eo cuius nine im
pugnatum et decreti ac ipsum net impugnatricem et cuius
nine impugnatum et esse perpetuo Sanctos Jura Communis
tratus Sententia sua declaravit ad Executionem publicandam pro
nuntiavit perpetuae pro nunc pro Commissario superscripti Nobiecti Judi
cialem et deputavit quicquid Actis Actis faciendo
pertinentia sua a Judicio pro habita memorata Sanctionis
perpetuae pro nunc Sapet supra impugnatrice et eo cuius
nine impugnatum est modo ut premittur et obtentam ad
oppositum impugnatricem et cum cuius nine impugnatum est
esse perpetuo Sanctos Jura Communis contrarios quicquid arce et aliis
Actis publicationi Actis pro Commissario pro pluribus nobilitate ad Judicia pro
rem forum publicum congregato astante voce proclamavit
et ad noticiam omnium protunc pro indubitatam deducit de
hanc suam in Actis loco publicationis Actis de Judicium suam
reddens fecit Relationem post quam publicata Sanctio pro

pdonam Sadicum Stadelka mp̃m meum cum Sarum suum Commanis Sue
Gationē causan Stk cum toto eius effecta de M. Soci Capitaneum Sabaij
Sub dictionē Stata impugnatum et eis cuius nūe impugnatum est cum
Bonis suis Subsunt et Consistunt remisit remittit Stk

Banitus Mſieur Krasenski per Eum Mosakowski

Ad terminū hodiernū ex Citatione Actenori Mosakowski cum ea insolempti
debiti Mſco Antonio Krasinski opposita et p Judicium Regni data et lon
ga ad Expendes dicendam Partes Illum terminum ampliore moder
nes cum termino ibid Contenti Legitima Conservatione facta et hac in
Causa et actione subsistante oppositor Nr per Stum Lucam Mosakowski
Actorem et Mſtos Barbaram Sadelenska Mſtos Jacobi Krasinski
Castellani Crocensis Procuratores Consortem Legitimi et Patronum Cram
thi Filium Bonorū Cybitur Defendentes et pro Reorum et quos Mſti Consortes
Mſtos Manti Citationis et Citationis per Decreta Deliberationis
Prothocolo Citationem ad Audiendum Regni Partis Partis et altera Pars
ad videndum et audiendum de Solutionem Summae Decem Mille Flore
Congrat per dictum Stum Stanislaum Mosakowski Eum Mſtos Alber
tum Sadelski quendam Super Laboreo Jacobo Sadelski in predicto ma
Jo dicti Cybitur Vnigdaly Actu Residente Sadelski ordo obtento
Nō interpōsit et Adeumpsit Mſtos Canes vero Illum Alberta Sadelski in
Illum Stanislaum de Sadelski Sadelska, Adam et Succesorem ejus ac
devolute per eanes vero Illum Sadelska Mſtos Actu Stanislaum ejus ac
quidem Bonis Cybitur Regentis una cum promissa ne abeadem
proveniende Sententia Decreti Literis Mensis Regni et Compell
Sententias alias Citatione eadem Actenori Mosakowski Expromissis Latorem
Se Clusere ordem Judicium emendare et pertinente Citata pars Actoris
Judicij Literis Mensis pertinaciter instare et Demissus Eidem modum
per Partes Stum Stanislaum Mosakowski audiendi Legitime attentans Comparuit
Actor ad Judicium Citens per Illum Regni Eidem Honestum Gregorium
Actorē de Bonarowo Judicialem Nōg et ultra suum Judicium Comparuit
quater clamat et vocat nec Actor nec Actoris Actu de ea pars Citata
Citatis Stempestive per Generosum Sadelski Sokolnicki Mſtos Castellum
et per Judicium Citens Susceptis et comota Comparent in Curia Ju
dicium Camera presto alter in toto pro Actoris Mſtos Succesoris
admissi Judicij Citati Citens Condemnent Citationes debitas et in
so per Judicium Regni Citati et Decerni et Judicium Citens in eum Cita
dum Curiam Legitimum Causa obtenta decreti ac Citati Decerni Cita
tionis Citationem pro qua res est instandi parti Citati Citat
Citationis pena Sanctis ante pena in casu Citati Citationis
et summa pecuniaria Citationis Judicium pro Citens decernit ac Citati
Citens pulsatur Sanctum Regum Citationis
Citati Generosi Sadelski et Honestus Gregorius
Citationis Deputatione sua a Judicio Citati et Deputati qui quidem Citati
tionis penam ex pena nominatis Citati modo ad premissum est obtenti ac
Citationem Citationis Citationis Communi Citationis pro mare et altera
Citationis in Citationis Citationis Citatis Citens pro mare Citationis
ad Judicia ordinaria quarta publicum Congregata alta sua voce Citationis
Citationis proclamant publicent et ad petitum omnia Citationis Citenti
um in Citationem Citationis depositionem Citationem in Citationis et Citationis publicationem
Citationis ad Judicium Summum ordinem Citationis pro quam pars

Actum in Civitate Pyzdry magna sorte Actium Martini Pauli Joannis et Mathiae Stazewski olim Nobilis Jacobi Stazewski filiorum hereditariorum presens in Possessione Nobilium Lucae et Alexandri Posthowskich Valeriani Wilenewski Agnethis Jeznikowska olim et Adami filii quoque olim Nobilis Michaelis Bronowski de praesens secundi nuncupati filius Jakubowski consortis Matris atq Andreae Bronowski in primo voto progeniti Reg obligatoria Existente ante hortophonum ejusdem filius Wilkowski citatis Feria sexta post festum Sancti Matthaei Apostoli et Evangelistae proxima Anno Domini Millesimo septingentesimo Vigesimo Septimo Coram Generoso Valentino Kleniewski Vigenotano Generosi Pawskensis Burgrabiis Castrensis Palatinatus Plocensis in Presentia Generosorum Jacobi Pruszczenski Stanislai Kuleza nec non Nobilis Gregorii Generalis Horecki Francisci Rekay cujus de Villa Swiekl nec non Valentini et Jurath ad Actum presentem assumpti Quiquidem Generosi Vicenotanius et Burgrabius Castrenses Plocenses inhaerendo Legibus Regni de peragendis Executionibus sanctis Sanctq facendo mutuo et reciproce assistendo Sui per expressum habuisse insistendo ex Regni Sitione Nobilis Mariannae Gruzecka Nobilis Alberti Gruzecki cum olim Nobili Catharina Stazewska procreatae filiae Nobilis Martini Pruszczenski consortis et Nobilis Actoris et Rei Vicinorum de hoc moderna in actu contenta ad bona Villae Pyzdry magna Superius expressa sortemq dictam Stazewiana cum supra Nominatis Nobilibus ac praedicto nunc Vigore Decreti per Nos Bancho Assessorem Plocensem petitis emissq publicationis quam citra solutionis summae Dotalis decretis in castro Plocensi in terminis Decretalium Sanctarum Officij Judicialis secunda in castro dicti Sancti Bartholomaei Apostoli et Martyris proxime praetenta ex instantia eius Actricis et Nobilium Actorum et Rei Vicinorum in causa rationem summae Dotalis de Bonis cujus non persolutionis Super eis stam originaliter citato quam ad petitis obtenta et publicata fuit decernendi Actoris dictionem Judicium officiosam praecustodita prius per eundem literam Securitate publica circa suum actus Syndicos observari solita proclamata Fundavit Partes Actricis Actoream Jure Dictum adjustam Presentiam eius Ministeriali acclamare demandavit quo in Termino Executionis personaliter comparens Nobilis Marianna Gruzecka consors Nobilis Martini Pruszczenski in actis per reproducto supra scripti Decreti petijt Bancho emissq Publicationis Vigore jurisq reproducti Decreti petijt Eadem Actrix Quo et actorum Nobilis Executionem in Bonis Citatorum et Citatorum peragi sortemq Proportionatam ex duabus quorum Generosi Burgrabius peragere et sortem dotis correspondentem ex duabus

Verum quoniam a parte relata ex gnaliter et ad Stata personaliter
Venichs ad Actum Executionis Habiki Rochus Fijski eandem Execu
tionem Nomine et ex Commissione Statorum et Adhaerentium his adiectis formalibus verbis
Panow Glazewskich Dziedzicow Thenuth y Panow Scostatow Wsi
Panowe za Zastawnicy tey Wsi za prawem swoim iako y Pani
Jeden Kleniewski wtym dobrach Zostaig y Zastawg trzymaigcy
rey do Placenia tego Sługu Jeymosci Pani Przesenski nie należ
tylko do Placenia tego Sługu należy Insze Panowie Glazewscy nie
Dziedzicowie Impugnauit et Ipsum non permisit Quo Seruato Burgra
uius Stato non inhaerendo in disyudicatione prouisionis impugnationis seu
sam presentem cum toto eius effectu a Partibus ipso prodisyudicatorio
premissorum ad Iudicium castrense Plocense exquo causa presens
emersit Remisit Terminum Partibus memoratis Citra minime Se
dendo prorsus ab hinc in castro Plocensi celebrandi Prosequendo
Assignando et Conseruando peremptorium Decretum Suum Executori
dato Jacobo
Valentinus Kleniewski Grenotarius Terrestris Lanckoronensis
Burgrabius castri et Scholasticus Plocensis Cum quo et a
aduersatore literali Castrensi Plocensi Venerabili Pauly Casimiro in
Jarocin et Grodziec Sandecensi Plocensi Notario et Scripto
ri Bonis Nobilis Chudzynska et Francisci Chudzynski Bonis Cly
ta Sogrodzien ad Vil. S. Helena Araszewska peccata Tibi Exigitur immo
bile et Nobilis Jacobo Pruszczynski de pecuniis Venig Vestris Exhibe Com
bo Exigere Legis et Rostra quo hac in parte Iungi aut Capere Assi
de Mandany id in Omnibus Breuiat Causarij Officij Iudicij Dein
cuda pig et premig ad hinc in Castro Plocen celebrandi Spti ac Spi
entione comparendi adhaesiuam Nobilis Marianni Gruszczynski et Na
dalis Ruszczynski Ad Consentiendum quo eos et quid Exigitur in Assistentia
Parochi et Naturalis Tutoris Citat et adeotat ad parandum Exe
cutorem ab Officio Burgrabiali Iudiciario Pig Psz et horum Cautione
Summa Totalis Actus ad Bona Nobilis Stanislai Concerdan Mansionis Scho
lastici Plocensis in Castro Plocensi pedi Ecclesiae ejusdem Signum Totalis Citacio
Concernens citationis Dig quod Bona et Pastilia ejusdem Stanislai et Consortum
Citatorum Citationis Dig Dno adversus pariter et Responsum Datum in Castro
Plocensi Sabbatho post Festum S. Mathei Apostoli et Evangelistae proximo
Preteritum Anno Dni 1727 in Quo stans Vigore Presentis Commissionis Constitutionis Spti
Dni inde Nobilis Stanislaus Kleniewski et pariter Nobilis Joannes Kleniewski
Nobilis Stanislaus Kleniewski et Nobilis Adamus Kleniewski Citatores Castri
Plocensis Quo et alios Actor Nobilis Citata pariter et Citatores
Dzierzbicen Zydich Conjuges de Locis et Stanislaus Plazewskich et ejusdem

Ex parte p Edmundum Lieyeli Coram Iudicio Officij Prer Comparet et
Ex parte Ed Stanley procurator eiusdem et dicebat et allegabat quod
dies pridie Iudicium presens Causam presentis cui Comparens ad ultimam
Citationem in Comparitis Suspendit Suspensam esse declarat Jam vero
Comparentes presata pars actoria Coram Iudicio Officij Prer per Comparen
et Iurans sua Iudicialia p dicta Iudicij Officij Prer Iudicij Sine alterius
Iudicialis Prer p Alia Sua Iudicialia et Legitima Iudicij Sine alterius
diabile Iudicij et ultra Sine forma Iudicij quatuor clamavit et vocavit
in Causa ulteriorius facis Iudicij Executionis p toto Celia ictato Le ao
regaly Principalis adversarie Iudicij Officij Prer Condemnari et alterius
Ibi ea in Causa Iudicium Prer Sine et decem postulavit et Iudicium Prer
in eius Sine Causa Sine ea in Causa Officij Decani ac Prer Decani
Prerogy Cantuar Clericorum Executionis Citationem Causa Sine
quis ab et adeo ad prima partis Citationis regulariter Decretij Prer
Exhibitionem et obstet quibuscunque Sine opportune facient et prejudicet
Sub pena Centum marcarum Officialis Legibus Sine Sanctionibus
Causa Executionem Officiose de Bonis eius et adeo in Comparitis recepit
recepit Causas gratis subordinatas audeat Impugnare penas Statutorum
Sua Causa pretend para qui ex impugnatores subscripsit per Decretum
Iudicij Prer in Causa Sine Coram Magistro Gulielmo Stephens Legum
Auditore et Iudicij Prer Curie Sine Sua Sine Bona Fide Iusta Causa
in Citatione posita de tali Sententia Citationis Causa Sine

Bainti Gulielmi Wolsey et Briatynsey per Guyse Ploudi

In Dei nomine Amen Decimo octavo mensis Septembris anno Sine
citra scripti Indictione Judicium aperiendum Causam Instituta Sine Appro-
ent Deo Independentibus Generalis Astrorum Rectori Sine nil Petri modernis cui Sum
Ego contenti legitima Conservatione Causa et hoc in Causa et actione Judicia-
ria Sine scripta Inter Gulielmum Wolsey actorem ex una et Guyse Joseph
Ploudi Militem primi et Guyse Joannis Briatynsey de Sens Militis Gulielmi
Wolsey Consortem legitimam Matrem tui Jacobi Richard Stenis Laugh et Anne
filios et filias Briatynsey in primo gesto procreatos tui Ipsorum et Alterum
de Sibyllis Capitanei Consortem et Agnetem Petronillam Sine
bonorum Ecclesiasticorum ingribus Summa restans pro precio Bonorum Comitis
successoris et Guyse Joannis Briatynsey Competens Haeret ac Sens Deo
Videt rei non Ego Dominus Guyse Gulielmus Wolsey Militem Ego Esse
uxoris Consortes Dominicus Ego Martinus Bromwich pius et Legatus
rius in Sanctis Ecclesiis Kalendis filius et filias ad Judicium
Sens pridie Judicium Citationis fuit Coram nobis authentice
eis Negotia facta Secundo post Absentes Contumaces pena et quid Mentales
ad Instantes Procuratores actorum tutor de pro incumbentia authentice

et assistenciâ ptes ad altera dictâ gr. ipsos contravenciendo legibus et constitucionibus Regni quâ animis suis et videtur damna causata refundere ac interesse iustis et realibus satisfacere possent licet quid ex officio suo ipsi se securarent verbo nobili obstringentes et declararent provisiones exemplo regesto annotatos et specificatos pro conservatione et exitu gre ad dictos Wolsha et Dialtyshi mentis ipsos ac pupillos atq familias per totum tunc sub tempus pestilencie in domos debitorias gregentis ipsos in tempus honor Sadoki commanentis pro vide et libita sue absentacione ipsos Plusse dictos et vicis terminis tempus pestilencie eadem passantis transmissos et directos recompensaturos et exinde persoluturos de damna pecuniis ejus instrumentis actis indicat altera pars dictas et computacionem in mediocrem restituturos in tamen stante ista eius absentia ipsius gren et nunc Gg Wolsha licet multoties ab actore amicabiliter requisita fuerit ut stipendium status eius actori satisfacere actor nec curat sed eum Gg actorem summonere damnificat ipsum ad videndum et audiendum ipsos et cepit ipsos Dialtyshie et Wolsha ad persolucionem memoratos prestandum et respondendum damnaq causato sentencia Judicij officij ipsius et terrelli ref alias decreto eius interius de gressis actore in se existente audiendum judicium incidente et proveniente partis ipsius utriusq ejus actor personaliter citata pro interesse Mgcon Sikorskich per G Adamum Skrowsky pro interesse GG Wolskich et Dialtyshich per ipsum Valentinum Glenciusky pro interesse G. Gadomskich et Offenskich per G Joannem Laudzky coram Judicio officij ipsius comparentibus tam post recessum comparentis G Wolskich consigni et Dialtyshich citati pars actoria coram Judicio officij ipsius personaliter comparens petijt super eisdem penam banitionis decerni ac in citatis pars solita pendice exegit et sentencias postulavit et Judicium pars communi assentacionis eius partis actoris sic citate emmendo dictum banitionis super eisdem GG Wolsha et Dialtyshie post recessum comparentis ipsos a comparicione decrevit ac ipsos GG Wolskie et Dialtyshie esse banitos pars communi contrarios sententia sua declaravit ad eandem publicandi banitionis penam infra R.G. Honestum Gregorium Referendarium Judicialem ordinat Deputavit per quos mihi satisfaciendo dictum banitionis sub a Judicio decreti habite memorate banitionis penam super pronunciatis acta post recessum comparentis ipsos a comparicione merito Gmissi et absentis ac ipsorum ad GG Wolskie et Dialtyshie esse banitos pars communi contrarios hic in urbe et in aliis locis publicationi consuetis decreti plurima habitata ad Judicia mediorum fori ipsius publicum congregata alta sua voce clarica et sonora proclamavit publicavit et notitia omnium futurum decreti indubia deduxit deque hoc mihi Judici et loco publicationis solito ad Judicium sua redeunti fuit relationem postque publicatam banitionis penam Judicium prosequenda in Gmissis pars

Dilatio Mandamenti de Inter Conventum Cracoviensem O.S.D. et M. Pollohub Cracoviensem Postinen

In Causa et Actione Judiciaria Instructa inter Religiosum in Christo Patrem Vincentium Priensky Sacrae Theologiae Doctorem Conventus Cracoviensis Ordinis Sancti Dominici Priorem totiusque ejusdem Conventus Actorem ab una et Magnificum Joannem Pollohub Cracoviensium Postmen sem Bonorum Dobrylowo Haeredem et Possessorem ad Judicium presens pro die hodierna secundo post citatorium pro una cum altera citatorium Adhaerendo inscriptionis Authenticae super Summa mille quingentorum Florenorum Polonicalium ex censu annuo modo reemptionali per et olim Stanislaum Dobrylowski obligavit cum suis posteris a summa praedicta censum annuum quot annis solvere teneatur praemissa bene sciens censum propter ad multas Actus requisitiones persolvere non vult qua propter citatus ad videndum et audiendum adscriptionem recenti ad ultima dilatationis termini veniens sententia Judicii presens stringi posset alias citatione ipsa de praemissis debitis in se exhibens in diem hodiernam videndum et audiendum Partibus instructis et Quod Actoreo per Religiosum Fratrem Cyprianum Conventus Ord. Sancti Dominici Cracoviensis procuratorem suum et totius Conventus sui nomine allegata Illustri Mro Pollohub Canonici Magni Ducatus Lithuaniae Cracoviensi Postinen per Ipsum Alexandrum Dobrylowski Camerarium Cracoviensem Franciscum Cracoviensium Villicum in remissionem actu recognita qua mediante inscriptione idem olim Stanislaus Dobrylowski

et vic Notarium Pastrens Cossinens Plem jus entem Judicium coram Judice Assist pseng comparens et secum Judicialiter contradicens Quarum controversijs Partium Judicium pseus coram se Judicij eandem tener partem Reoreamq; docere partem citt de testimo et contentis adinvenit et quoniam docuit proinde judicium Partibus causam pseng prosequi injunxit in prosecutione ad affectationem Partis citt dedit et concessit hoc ad Judicium dilationem eidem ad monimenta causam pseng impugnand Idq; ad sequens Festa Natalium Christi pseng Florens Tribus primis et proximis ab hinc in Pastro Florens celebrandis Trium partibus ejusdem Patroni in prallegato Judicio sine ulla additatione conservando comphrens peremptorium Huig in continens Actis Regni Gnalis Honestus Gregorius Rokicen de Brzonowo palam publice recit Quia ipse citt Litterali Sigilli sui Regis gestibus seruiens eidem coram pdcto citta Posnan die Brzydowo Feria Quarta proxe festum S. Mathei Apostoli futurum proxime tunc et ejus primam ex quo penitentiam citt est obtend tempestive ante obtentu illius in una insegla Septimana dotulit exhibuit posuit reliquit et publicavit de quo pseng Nob Actis fecit relationem

Dejan Majoris inter Dn Mariannam Grabinska et SS Lubienskie.

In causa et actione Judiciaria inferenda inter Dnam Mariannam Grabinska Virginem innupt ex una cum debita authoritate antici et ipsa aduena et SS Paulum Lubienski et Kotkowskie Consuges et quos sperit cum Partibus authentice et ipsa ad Judicium pseus prodechodenta parte abaltera ex inhorendo scripto manuali pereum Lubienski Praefectum Arc Supremum Regentem Cancellariae dati pmittitis vulnerbus et eod apecurat ad videnq et audiendq ad solutionem ejusq summa superius expssa cum pena Sententiae Judicij pdcto Comps solutionem injungi Idq; ipsi exhibitis exhibendis eo pdcto decerni et sententiari pte datis absq; ulla ex pdcto impetitionis solutione eorum Judicio hodierna intendens expenien tibus

Die ad Sexp Senby stey cor MRG edit ad Bona
rzas de OS Montovo de S. Borowsky ad Stna Basano
wo ad Sexp Exarta rep. P. S. Michaelis Archg plene
ad Sexp Senby relata pista Sigra ad cancellandi
Sanctis Brzezinski p G. Jarosewski
In causa et actione Judiciaria in Sexp inter S. Adamum Jarosewski
ad abona. et S. Antonium Szamotuli ad Judicium pdcm pdcae nobi
ma Parte abbatialis in hdrendo scripto certo manuali et pro tibi actori
dato sup tum man Vigenta Typothey Regis mediante quo te obligavit
et asseverari cand tum man in certo tempore cam pud elapso. sed dcm
restituere non tamen satisfaciendo eid scripto summam. per sbtr.
et restituit nec restituerunt imo renuat. scripto hic in toto contrave.
nto pro propter sollat ad vivend et audiend ad pdcm solutionem expres
prefat tum man una cum priviligiis ab ea pdcm sententia Judicij Officij
Regij Stnigp et Competentis dcm Status alias statione ipse deputatis latore in
dcm status ordinem Rodiensium Judicij et ordinis pdcti pro actorea coram Judicio of
ficij pdci pte comparens et certificatum eand tum ordinem pdcm solam Judicium pdcm
audientem legitime attentans memoratum statutum ad Judicium pdcm. per m.
S. H. Gregorium Rodicili de Bronowo Judicialem emp et alia Juris forman
tribus quatuor acclamare fecit Qui statutus latus, lectus et vocatis eadem ut
ante ita et post officium dictum tempestive, penitus interpretum et pdcm Judi
cium pdcm dens lectum et promulgat non stetit nec comperuit imo ut pdcm pdcm reb.
et contumax existit Cujus contumaciam pdcm pdcae actorea coram Judicio pdcm
ejq Judge accusando. petiit sup eod Status pdcm Banitionis Judicium pdcm
decern. alias in talibus fieri solita Sententiam edegerit et sententiari postulavit et
Judicium pdcm. Jen commun affectationq Civis pdcm actorea ut hucte.
annuendo. pdcm Banitionis sup eod Status decretat ac ipsum et Statutum ipse Ban
tum. Jen commun contrarium Sententia data declaravit ab eandq publicand Ben
tionis pdcm. mod S. H. supascripto Rodicili Judicialem ad dict et deputavit qui
dem et satisfaciendo deputationi sibi a Judicio pdcm habite memoratum
Banitum pdcm sup pdcm nato statuto modernq pdcm est obtentum ac ipso
met statutum esse Banitum sin commun contrarium hic pdcm ac matys loris
publicatum, solito quoq plurima nobilitate ad Judicia moderna pdcq publicum
congregato alta ha voce clam que et publicavit et ad relicta omnium pre
sentium pdcm et ibidem audientium edixit dicq hanc dem sententiam pdcm
centum solute ad Judicium illum redeuntis fuit Relatum postquam publicat Ban
tionis pdcm Judicium pro faciendo in pdcm instantia actorea et temp dcm Compare
nis executione. Officium competens rudulet et requisitum mihi Scripturi B. pdcm ad
dicte Civis B. Satisfaciendo mihi officij hujusmodi Cadelationq sibi a Judicio pdcq habito
executionq de bonis status ad pdcm Partis actorea requisitionem decretq pdcq
exhibitionem non obstantibq quibusvis oppositionibus fuere et quibuscumq
quibusvis pdcm Constitutionibus officialibus in legibus dcm Statutis municipalibus et
ordinationibus de bonis status diligenter nec quibusvis aliis quasvis subordinatas.
quemcumque de bonis status pdcm Abbatissa B. P. B. pdcm ex impugnatoq inter pon
dicat impugnare tenere sed Abbatissa B. P. B. pdcm ex impugnatoq inter pon
dicat decretis in hoc Actu Sexp mihi S. H. Gregorij Rodicili de Bronowo pdcm
relatis ad B. Stanislaum et B. pdcm Laurentij martyris instantia pdcm

In Termino hodierno & ex adcitatione literali Castrens Capitanj Plocens Generalis legionis Paulus Casimirus in Jarosewo et Swodziec Lanckoronski Plocens Mazovien & Capitaneus Ilkis Generoso Francisco Szydłowski Pincerna Plocens de persona Boni gratiosi mandatarii Omnibus Vtroque Reo et nostra quatenus in parte tangi mur Capitaneales authoritate mandamus ut in Terminis Warelarum Causarum coram officij Judicijs Tenute cunda prius & premissis absque in Castro Plocensi celebrandis personaliter accedere perentorie compareat ad Instantiam Illustris Jacobi Zelinski Bullatoris Plocens Pana et Cnosi Francisci Cechowski bonor Stupsk administratoris Rectores ac se post translapsum Terminum seu Translapsos Terminos siquis eis ob eorum procrastinationem causa presens fuerit Translapsi Citant seu positis ad paratum Terminum parvosq quos vij juris oradus in quibus causa presens stetit indemna pendeta indeterminate nempe ad paratam petite Inquisitionem actoream in Judicio officij nostri eductam adcitant ulteriis secum ea in causa jure procedi Cand Inquisitionem aperi et perlegi & quidquid ex eadem apparuerit contra te decerni statuj & sententiari Tumq quo ratione nouiter innovatarum Violentiarum pro parte Judicio nostro Capitaneales presentes & adcitatis Ils Termino panturus & Responsurus Datum in Castro Plocensi Sabbatho ante Festum Sancti Michaelis Archangeli proxime anno Domini Millesimo Septingentesimo Trigesimo Septimo, alias adcitatis Cand depromissis Actor inscriptus in die hodierna Incidentemo et proveniens Partibus spe utriq & quidem actorea per Cnosum Francisci Cechowski Bonorum Stupsk administratorem suo Cathedraticum actorum nomine personaliter Alt per Cnosum Jacobum Jakolnicki Coram Judicio Officij presens comparentibus tam ad Lepositionem Testis Josephi Dzierzęckiego dedit & concessit hoc idem Judicium & Dilationem mandatoris ex quo causas mandatoris Importantia Cnosus Szydłowski In Judicijs Castrens Plocanovien attestat quam probabit documentis Literatoris justa et cum Idq ad sequentes & Idq in continenti Illis et Gregorius Lorkowski de Bronowo Authenticus et Juratus palam Recognovit scribatur Relatio ad Bona Smijewo Feria Tertia in Crastino Michaelis Archangeli proxime preterita Justa Ritum Cancellaria

Dilatio Inquisitionis inter Bojan & Ozarowski.

In causa & actione Judiciaria Instrascripta inter Instio actorem Judicij Officij Plocens ejusq Relatores Jamatos Simonem Bojan et Mariannam Petes Slowska Conjuges Rives et Incolas Civitatis Plocensium laborum Alberum dictum Miesc de villa Brostno ad conventum Plocens monialium Ordinis Sancti Benedicti pertinens subditum & eodem mandatum cum Maria subditum cum Dominorum Auctore & Assistentia ad

ab una & Nobilem Casimirum Parentem Nicolaum & Stephanum Filios Czarnomskie Inscriptt vidente tarum Patratore ad Judicium Gnes prodie hodierna Inhaerendo protestationis & obductionibus Vulnerum Coram Actis Attendentiis Leonis facit Secundo post obtentam Contumatia panam parte ab altera Actt Idq pro eo Quia ipsi in Contrarium Jeam & constitutionem Regni qua neminem opprimere concutere contumerare jubent imo seno vetant & prohibent procedendo & quidem Filij ex informatione parentis (ut subponitur) ausi sunt temere & presumpserunt post patratas tam multas circa Ecclesiam Parochialem Plocen violentias & ex Velocitij jaculationes Multa habita ad se acts obtestationem in via publica cuiq libera opprimere diffamare contemptuare concutere & Convulnerare vulnera in obductionibus specificata Infligere prout defacto promissa omnia exercuisunt per Nasq eundo emerentes Incubuerunt proquibus Super Ipso decernendo Nihildominus protestatione tassa vulnerum praseng Actt atias citatione ipso de mensis Julij inse existen in diem hodiernam Incidens & proveniens Partibus ipso utriq & quidem actorca potest Citatus vtis Casimirus Czarnomski parens Suo proinstercese Illustris colaj & Bartholomej Filiorum Czarnomskich pereundentem Nicolaum Czarnomski Suo & Fratris sui nine pter coram judicio Officij Praseng Comparens tandem ad affectationem partium utraq dedit & concessit hos Jedem Judicium Dilationem Inquisitionis parti utriq super contenta Actt et protestationis Partis actoree Idq adsequentes Etc

Decretum adjutationis inter Mtm Brumiskie

In causa et actione judiciaria Inscripta Inter Cnosum victorem Bruminki actorem ab una et Mticum Josephum Brominski Ensiferum Terre woyso grodiensem adjudicium praseng pro die hodierna parte ab altera Actt Inhaerendo Decreto Judicij Officij praseng inter Illum Nicolaum Jachocki et actorem Latiquo mediante adjutatio ad convenien evictores est injunctatum Submotionibusq circa Resonationem Exceptionem ab omnibus impedimentis facti Ideo Quatenus ipso esset Cnosum Actorem ab impedimento Mtis Nicolaj Jachocki Juridico aquo impeditur ratione Summe evincat et eliberet praseng Actt atias citatione ipsa de nullitatibus inse existen in diem hodiernam Incidens et proveniens Partibus ipso utriq et Ipso actor pter Citatus pter Judicens Mtis Nicolaus Jachocki perse pter Coram judicio Officij Praseng Comparens et cum Pater Contro verters Quarum Partium Controversijs Judicium Quem Coram se inductis et allationibus attentis documentisq visis Justum decisione Causa prosequi necessariam esse adjutationem Mtis de Bromiskie Nonkowska olim Jachocki Judicis primitivi Quo Jurisdictionis & victrias p Mticum Ensiferum Visoorae Idq prosequens Quarelans Castrens Plocen Partis prius et premissis ecclesiae in Castro Plocen celebrandis et Idq sub subscribitione Causa Quam Partibus Inscriptis in Causis Citatis Judicij sine ulla adjutatione Conservando Comprehendi peremptorium.

Dilatio Inquisitionis inter S. Zukowskich 533
& Staroscipienskich Vicenotarium et Burg. & Bobrowic

In causa et actione Judiciali infrascra inter Instigatorem
Judicij Officij prdcm eiusq Delatorem & Jacobum Zukowski
ad abuna Ste & Laurentium Staroscipienski Vicenotarium
et Burggabium Castri Bobrowniciensis Secundo post obten-
tam contumaciad pdnam ad Judicium prdcm prodie
hodierna parte abattera Ead Ideo Quia ipso in contrarium
legum Rni procedendo nec pdnas cen oppresiones eisq de-
cretis Rni descripd formidando cum actorem in virgini-
tate Seum manentem & Nowodzki Benoit Zukowo
administratorem tum laborioso & annis famulo suo
ali ac aliis Subditis de Bonis Zukowo Capue & Bartho-
lomaeo saepissimis temporibus opprimere diffamare ir-
realia nunquam probanda obicere damna plurima in
frumentis et pratis inferre demandavit famulas ejus
ad ~~circa sua damna~~ aggravare et persequi permisit ac
insuper cum ad circa sua damna et oppresiones se
se opponentem concutere ac evivis suffere Juxta arlam
certam cum Romano admit et alias violentias In-
quisitione probandi tam per se quam ipsos administra-
torem atq Subditos tuos actori intulit per quae promissa
leges Rni transgressus est ac pdnas legabat Rni et talia
arden succubuit pro quibus sup ipso decernendi habit omi-
nus but ipsum Administratorem atq Subditos officioso
arresto apud ipso inroda pro Rno reservand. Ingo Actori
ad tam end de ipso pdnas statuat vel in casu Statutionis
ipsemet pse respondeat prout Actor alias petatione cad
de cumpsis latiore in se existit indicio hodierna inter
est Partibus ipsis citatis et quid alter pro citato pro interesse
Prosi Staroscypienskich Vicenotarij Castri Bobrownice
per & Adamum Chowski Cameratium Ordinat
pro Interesse alios per Ignatium Basentinum Sarapthi
ceran Judicio Officij prdcm Comparit tandem ad altato
tionem partis actoreae dedit et concessit hoc Judi-
cium Delationem Inquisitionis parti actricis sup constituto
citatis et protestatis Partis actoreae Dominis Segoviensis
Hieronymi Cardinalis Ss. Ord. S. Hieronymi Collibi de Monte
Aulthey et Juratus & Inde Relatio ad bona bella Chowa-
Genovefa post & Collationis Bonis tum et eius primam

Dilatio Inquisitionis inter nñ Dlugolzckie et Mieszcoskie et alios

In causa et actione Judiciaria in prosecutione inter Instigatorem Judicij Officij ps[ecu]ti eius[que] Delatores nñ Andream et Zophiam in vicem conjuges Pastores Simonem et Vicen[tium] et Annam filiam Dlugolzckie ad abuna nñ Paulum et Joan[nem] Mieszcoskie conjuges Marianam Dzierzgiska annam et Zophiam Mieszcoskie Virgines innuptas sorores et quid mantad cum matri Virgines cum Yulet ips quoq[ue] actricem cum ips mantu Julium et Julian cum Parentam authe et aspa 2do post obtentam contumaciam pro nam ad Judicium ps[ecu]ti prodie hodierna parte abstente 3tio Lecta ips postpositis legibus Eñi nec patroc[inii] legibus sanctas metuendo contra aut de quo primo parentem Maritum invadendo magnopis opprobrium exprobrans cur apal agr meum ps[ecu]ti non attento regre concepit et convulneravit diffamabit capit agr[um] ab antecessoribus scandalizatas ademit indebam diffidavit in duellum provocavit verbis affectu damna enormentis non medrocra causavit et exhulit sylvas ad alios pertinentes audit aspa non contenta anterioribus vocibus typ objurys verum majores secit resolvendo ips omnes in aspa principales ve et facto cooperatores contra audenerissime incepit convulneravit invitem diffidavit et diffidat verba nunqm probanda obiecerunt et obiciunt vias intercepcerunt et intercipiunt alias plurimas violentias in alieno enarrand perpetrarunt prout de facto ymmo exercuti sunt pñas exinde emergentes succubuerunt ps[ecu]ti citati alias citatione cad de mensis Octobre in tempore existente indiem hodiernam medij et provenire Partibus ips utriq[ue] et quid actorea per S. Andream Dlugolzckis suo et alior[um] nñ ps[ecu]ti per S. Antonium spalevski coram Judicio Officij ps[ecu]ti comparit tand ad affectationem Partis actoreæ et incepit hoc in Judicium dilationem positionis Partis utriq[ue] super contenta citatior[um] et protestatis Partis actoreæ dq ad servos Dei et Regis in contenti ps[ecu]ti hondy alexius teodorowicz Pisarecki R[egius] ad bona Dlugolzcky magna s.t post S. Mattis Stephani Loci et eius primam [illegible]

Copeia Dilatio Ingressus inter Dñ Snorczek. et Rzewuscz

Actum in Castro Piocensi in Terminis Iudicialibus Curiarum Officii Iudicii Feria Secunda post Festum Sanctissimae Trinitatis proxima Anno Domini Millesimo Septingentesimo Nonagesimo Septimo.

In Terminis hodierno ex dilatione antehac qua mediante partes utraq infra scriptae Terminum talem quales in praeallegatis Iudiciis habere debeant scripserunt prosequi et limitarunt ideo ad sequentes Querelarum Castrenses Vonos et posteriores cum termino ibidem contenti Signa conservationis facta et hoc juxta Retum executionis insuper in Bonis infrascriptis maius Effectus et Forte Burgrabium Castrense Suam expeditae Mandatum inhibendis et Requendis Castrum in Bonis Bulla Mandatum inhibendis et Nobilis Valeriani Parentis et Alberti filii Redpeth haereditae Feria Secunda ante Festum Sancti Bartholomaei Apli Anno Domini Millesimo Septingentesimo Nonagesimo Septimo coram Inti Thoma Janowski Burgrabio Castrensi Piocensi in praesentia Nobilis Laurentii Sowinski et Sebastiani Bulatowski nec non Mris Legni Inalis Lubidi Adami Porek de mandato Authentici et Juratis ad actum praesentem adhibitorum sumptis per quod Intus Burgrabius Castrensis Piocensis inhaerendo legibus Regni in Pagendis executionibus eo nunc sanctis latis facendoq mentem officii sui additionis sui a Judicio Castrensi Piocensi ad infrascriptum peragendo habita vigore Decreti seu potius panis Interventionis de Actu ejus in Castro Piocensi in Terminis Querelarum Causarum Officii Iudicii ac Causarum Remptionum Feria Secunda in Festo Sanctorum Margaretae Virginis et Martyris in Domo Sancti Margaretae Virginis et Martyris in Rowno existenti ex imperatae Insulae Nobili Alberto Haeredi Terrestri Piocensi Lapide Nobili Alberto Haeredi Terrestri Piocensi Lapide Nobili Alberto Haeredi Terrestri Piocensi Lapide

536

538

custodita prius p vocem ad pranas Nllis pene et
curita nullua aria ejusmodi Actus officiosos observa
solite fundari parkos tam Actoream, sine vinen
quam cdi sine victam ad sui presentiam cdi Nllis
clamasse injunxit ad ejus Nllis acclamationem
quem a parte Actorea pter comparens Nblis
stans Butatowski ad urgendam executionem in
Psempiens reproducto expensus de Acto expresso
to seu potius pena sanctionis vigore ejus petit
mine principalis sui executionem de bonis cdi sine
victi stam Patronis quam Matronis nullo jure
tis fieri et peragi ejus effectioni Ones Burgraliu
Castren Plocen uti licite annuendo executionem p
agere voluit verum quoniam a parte cdi sine
pter comparens Nblis Zdzienska Famula Nblis
lciani Predpetijt eand executionem sibi formalib
bromy seu Exclusi by niedopuszczeniem impedien
na brega se w przestrzeni swoiey Allelan Vitalis
wie to respy bytnie usprotiwiony impugnari et pre
penisit qua impugnatione id Onus Burgralius Cast
Plocen obtentu ne ei partium prejudicium inferre vi
et ad eadem executione supersedit causamq presentem
sursum ad Judicium Castren Plocen exigie emersit
dissuasione Commissi indignationis portionis demand
da remisit Executione remissis fiscalibus conservand
partibus cdis vtriusq ac impugnatrici in prealleg
tis judiciis Castren Plocen prebuit ebdemq in Cast
cdis celebrandis Termin sine vlla dilatione compare
di peremptonis nullius partis sive less Thomas
Jerzpeuski Burgralius Castren Plocen Man
Proprio Jn Fide vij Actorum vigore prinserta e
mi fidei conservationisq ipsius Termini indiem hodier
nam inuidente et proueniente prefata pars Actorea co
Judicio ejus presentis stat comparens et termin
hodiernum p totam Judiciorum presentium audien
tiam legitime attentans mensuram passum cdi
ad Judicium pens p Ministerialem Regni Gene
ralem Hostia Magerium Rostocidi de Bronowo
Judiciales tibus et ultra fori forman citat
qualuor clamandi Advocatos in samen comparen
in huius ulteriori sortis q fauenda executionis

pro tol

Ita [illegible] dictat et depos [illegible] per scriptorem

pro loco alcas ~~negotiis Principatus~~ in loco
negotij Principatus admittenti judicio officij Jpsius condemnauit
ulteriorq; sibi ea in causa & judicij Jpsius proinde decernen postu
lauit et judicium petens in vrni regij Juris tenore ea vulgari
la obtulit decreuit ac Jpse decernit Dominus Jpsius Thomas
Jerszensky D. C. C. executionem de bonis ipsi partis ad primam
partis actoree requisitionem decretq; Jpsi exhibitionem non
obstantibus quibuscis primum oppositionibus faciat et peragat Dg
sub penis contra renitentes officiales in talib; Jus fandis
nemo vero eandi executionem ulteriorem officiose de bonis
citate partis peragenden nec pse nec suas personas subordi
nates audeat impugnare personas Dg sub pena Centum
perpetue pene qd contra impugnatores interponit pse Jpse
vero ulteriorius executionis et Jis gros nomine impugnatus
est petijt pronomata pars actorea penam Centum perpe
tue decerni alias in talib; pris scita judice et exegui
et sententiam postulauit et judicium Jpsius Juris communis referta
tionis eiusd partis actoree ulteriorius inquirendo penam Cen
tum Jsper pronominata impugnatrice et ijs gros nomi
ne impugnatus est decreuit ac Jpsamet impugnatricem eius
gros nomine impugnatus est esse perpetuo Centum juris commu
nis contrarios sententia pia declarauit ad eandi publicandam
Centum perpetuo penam Inter alia ipse Jpsa scriptum
Rotulum addidit adjunxit quibus Jdisfaciendo depreca
tionis sue a judicio Jpsius habite memoralem Centum perpetue
pene Jsper pronominate impugnatrice ac ijs gros nomine impug
natus est modo ut premissum est obtento ac Jpsamet impugnatri
cem et eius gros nomine impugnatus esse perpetuo Centum
Juris communis contrarios hic in arce et in alijs locis publicato
rijs scitis Jpsius plurima habilitate ad judicia moderna comu
nitatem congregata alta pre voce proclamauit publicauit
et ad notitiam omnium pertulit Jpse mandatum deduxit Degro

hanc peam Dñi mihi è loco publicationis vocatis ad Judicium ju-
rediens fecit relationem postquam publicatis Sententiis prolatis
ponem Judicium profanisda in premissis petita Dñi Attorn. Gen.
executione causam per mandatum ejus scriptum ad Infrascriptum Locum
plantium pro eius jurisdictione Stabi Imperialis et in quo Rom-
ne Imperatus est cum Domus pro Dñi Dñi et constituent rem
sit verbatim per Decreti sui tenorem.

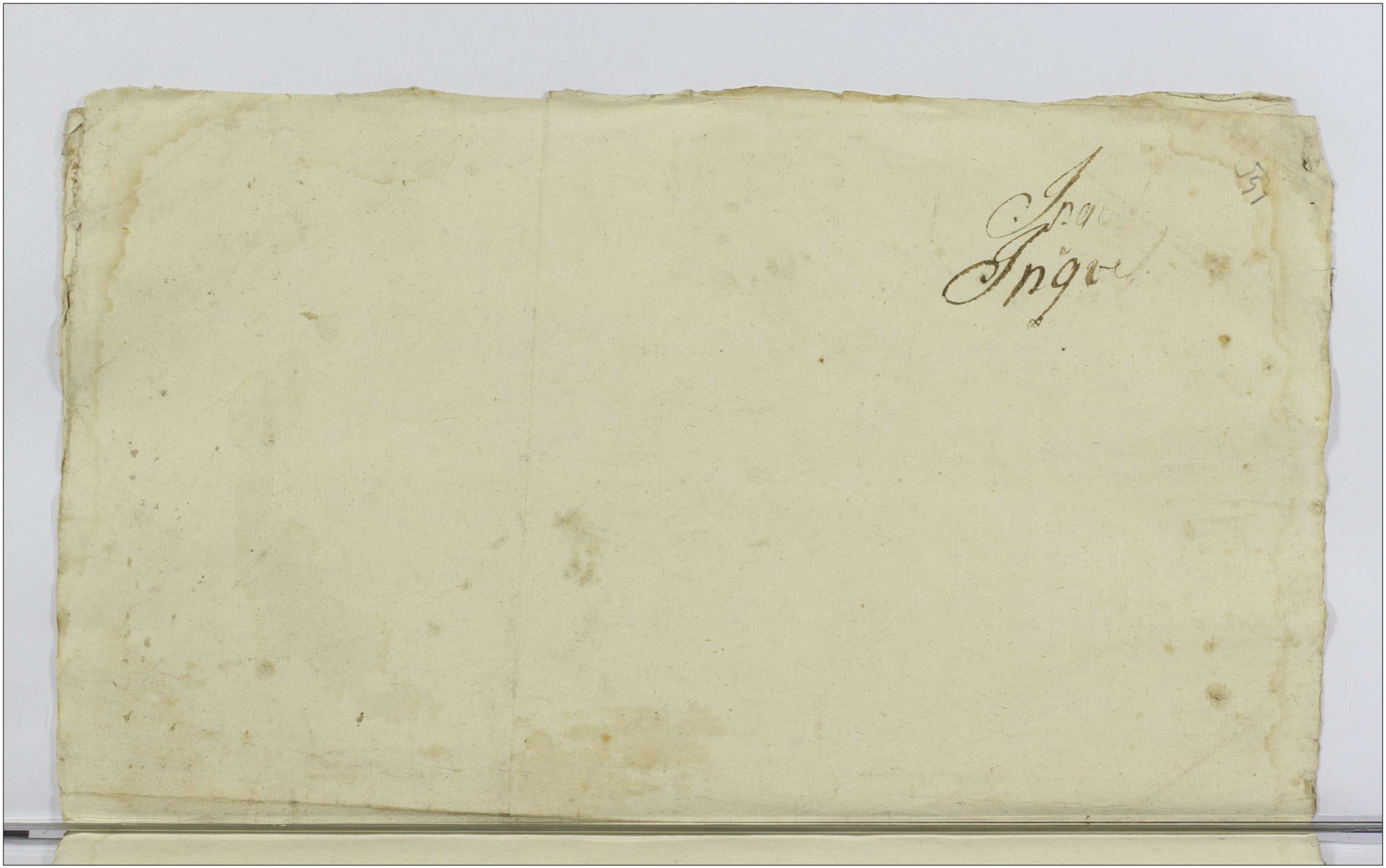

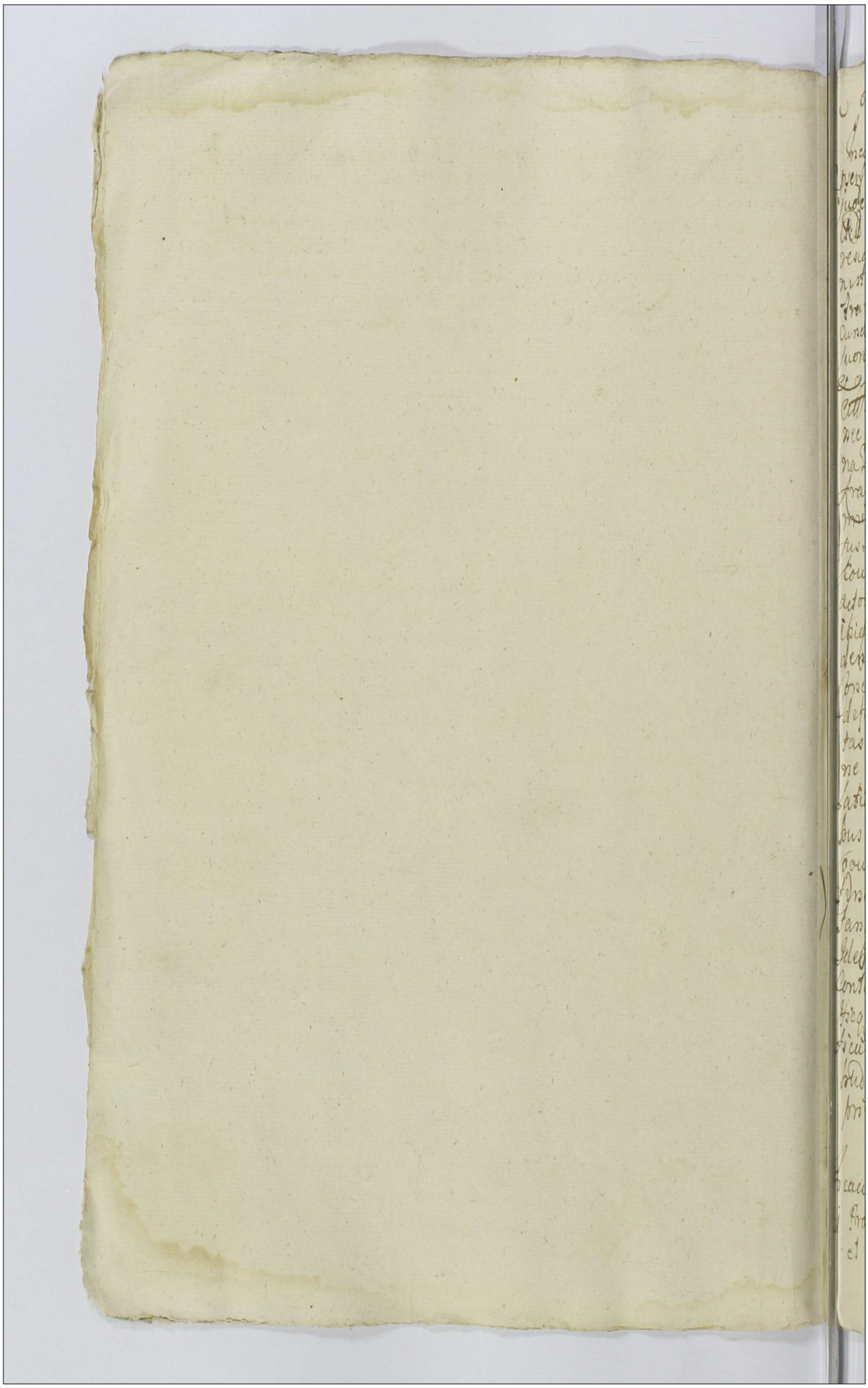

Dilatio Inquisitionis Inter Zuoowskie & Kosubuckie

In causa & actione judiciaria in presentiarum Inter Instigatorem Judicij Offij presentis eiusq delatores Gnosos Martinum Zugowski & Andream Kosubudzkie Conjudices tum Adem Petrum Kownacki Famulum eorund Gnosorum Zugowskich & Kosubuna et Gnosos Antonium Kosubudzki Theodorum Rocen & Theresiam Mokranowska Conjuges principales tum Adem Osdawski Administratorem Kosubudy actq Sabinum Lasienski Paulum Wesele Adamum Franciscum & Sedastre Subditos eorund Gnosorum Kosubudzkich ex adverso Cando post ostensam Contumaciæ panam et quidem mantl cum mantl suorum famulos actq Subditos cum Dominorum suorum authoritate & assistentiâ ad judicium presens pro die hodierna parte altera citatos Ideo Zoia Ipsi in Contrarium legum & Constitutionum precedendo nec penas in ipsis formidando eisdq actionibus diu cedentibus ad Bonna Zdanowsko ipsam publicam Intercepserunt in Campis Bonorum Kraykowsko intercepta via oppressérunt dishonorarunt verbis et cultu mularunt Consortem Rectricem Classificarunt Induellum ipse pro jus Kosobuckich provocavit interimere attentarunt ac post in Bona Kraykowa cum suprascriptis famulis & Subditis ac cum Consorte eorund actores in residentiâ Parochialis Plebanalis existentes invaserunt ipsis assecuti sunt cum armis Domum Plebanalem accredendo denuo oppresserunt in duellum provocarunt Adem Kownacki prosecutorem vulnerare in abductione specificata inflixerunt prout de facto premissa omnia executi sunt panasq exinde eo ipso late sunt succubuerunt meta Actor postivo transgressi sunt ratione quorum omnium pœna asportatur alias citatione eadem decimis latione in se existens in diem hodiernam incidens et pervenens partibus utrisq et quidem actorea per Gnosum Martinum Zugowski suo et Consortis sua nomine pro citatur per Gnosum Basilium Klenieuski Coram Judicio Offij presens Comparens fando ad assectationem partis actoreæ debite & Concepit hoc Idem Judicium Delationem Inquisitionis partis utrisq super Contenta Acti et protestatione partis actoreæ Idq ad legentes & Visq in Consimili Ill R D St Gregorius Rokiecki de Brohoco Authenticus et Juratus Scribatur Relectio justa formam Ad Bonaroso Judy Feria Secunda post Festum S Mathæj Apostoli tum et eius proximum &

Dilatio Inquisitionis Inter Smolenskie & Chmielewskie

In causa & actione Judiciaria Inprascripti inter Instigatorem Judicij Offij Presentis eiusq Delatorem Adem Adamum Chmielewski actorem ab una et Nobiles Stanislaum Andream Josephum Felicem Smolenskie

Iquando post ostentam contumacia poenam ad Iudicium praesens procie
hodierna parte ab altera Actore die 20ta postpositis leonibus Rne rte penas
formidando eund actorem in Oppido Ganow aggressi sunt aggressi
crudelissime vulnerarunt vulnera in Obductione specificata inflixerunt
frameam ereperunt Pileum intercepserunt tumultus ex
citarunt tum alias violentias furiis ennarrand percoerunt Me
tam Rois pontica excesserunt poenas ratione praemissorum incurrand
incubuerint ad quas super Ipso declinens praesens Actor
alias citatione ead de primis latore ibse existens in diem ho
diernam decidens et provenient partibus ipso utriq; Equi
dem actor personaliter Act per Gnosum Valentinum Lenicz
ki coram Iudice Officij praesens Comparens et secum Iudex Actor
Controvertens Vand ad affectationem partis Act dedit et Con
cessit hoc Idem Iudicium Dilationem Inquisitionis parti
utriq; super contenta Act et protestatione partis Actoree
Idq; excipientes Generalium Castren Plocens Terminos pro
ximos ab hinc in Castro Plocensi Celebrand Primum
partibus eiusdem utriq; in praelleg Iudicijsione ulla
Cadentione Conservando Comparendi peremptoriem
Itiq; Incontinenti &c Ill Dns Gnalis Honestus Gregorius Lokiecki de Bronowo Authenticus & Juratus Scribatus
Juxta formam Ord bona Emolany Feria Sexta post Festum
Sancti Bartholomej proxime praeteritum Tunc & ibi primam &c

Relatio Majoris inter M Jancki Subdapifer Plocz

et S Preciszewski

Cum Pia et Actore Judiciana ipsa Causa inter M. Alberti Jancki Subdapifer Plocz Ad quam et S Andrey Preciszewski Dicti Actoris Subdi
Dni Incolae Dni Palatinatus Plocz Secundo post Octav Corporis Christi Judi
dicii Prox p die hodierna parte ab altera Ord Dni in ea Pleitary ipse Actor
Termas tres legere Relinatory et Ord ex Jure Plocensi concessas Ab Actore
exhibit Citat itaq ad Ord et Audiend ad extradictorem ejusq Valis Dotis
Actalis Instantia Judicij Nostri Stringi et compelli et Ord quod sui est exequi
et executiones alias Citatione ejd de primis latore in de existens in die
hodierna Quidem et pronie partibus ipso utriq Actorea qd p S Jacobum Ruc
Corsi Notarij Regni Plocz Citato p Joannem Lewedzki Com Judicis Offic
Reg Comparet itaq ad requisitionem ejusd dedit et concessit hoc Ill Andream
Dilatus Majoris Citato in Judicij Castrj Ciechanoviensis ea pro Causa Rationis
partibus Instantis qm probibit literatorij Documentis Dog ad requirendo

Reg in

Dat
Die

Actu in Curia Regia M.D.XX. Regnante Stanislao de Bronowo Judicibus Cracovie de Bera Proinko Feria quarta post Festum Matthei Apostoli et eius proximam
ex qua para Continuando est dictus Simbach Relator juxta formam
Statuti Inquisitionis inter Venerabilem Andream Jacobi et Mathiam
de Cza et actores Judicarie ex parte dicte Ingatowa Judicij Actis Proc
ejusq Relatore Venerabili ac Spectabili Gregorium Andree Jarocinski Procuratore
Castellani S. Majestatis et Anna Borowna Conjuge Venerabilis Mathie
Andree Jarocinski Filii dicti ejusq Mandatarii ac Manutentrice et Actrice ex una
et Reos Capitaneum Parochien Nicolaum et Stephanum Filios Czarnowski ac Judicium Pacis de hodierna citatorie protestatione huius Cause Ad dictum Simbach
facti et Educationis citatorie secundo post dictum Continuando parte
ad altera citatorum Reorum ipsi ejusq Filij Venerabilis legibus et Constitutionibus
eiusdem Regni quas nomine Ladere diffamare dischonorare concutere et conculcare
reosque ibidem ino Civis Petant et Petierat Actores ipsi Regni legibus earumq et
Constitutionum Juris procedendo ejusq ipsi D. Nicolay Czarnowski non Contento eo
quod tempore in prefatione expresso lapidem suum Actis quod multitudinis in
vadendo nulla habita mali occasione Columnado Reos quo ad dictum odio
et rancore primum de Actis Filii respectu Calcaverit ipsi divenditorum quos Calcem
ejusdem Filij Actis accepere et ipsi pecunias restituere voluit diffamavent Contemptu
avent rebus Clavis effecerit Concutere et conculcare attentavent ac post
in Ego circa circa lapidem Quitanis eundem Actis et Scopeto interimere
attentando se actionem ad querella actione violentata per ipsos patratam ad Re
illustrem Sindicum Machcinski Custodem Cathedralem Ecclesie Dominum ipsos Con
tem in platea Quenta nulla habita discretione seminij Ejusq diffamavent
dischonoravent Contemptuavent viscalia manus plures Crucem et eosdem Ego
Justicia ipsorum Corruscent Conflagravent cuncta in Reductione spectad
encorpina inflixerint vel in Majores de se recipiendo Actis et Scopeto
ac de Actis Filii dignotum exposui interimere attentavit et de facto
interimeret ni Divina pietate Salvatore Jesus Matthie Evangelio
dictum subsequenti tempore reduceret ipso de Festo Translationis Actis
Dei ex instructa et informatione Facta Parochi ipsius (ut supponit) Actis
Cleto Ecclesiastico statue suo honore licentio et excessus non abscisis
legibus non sanctis humanis Dei et Divinis nec observatis Immunitate Eccle
sastica subsequenti pretorium circa templum parochiale Plocen Custos ad de
dictum Filii Baldachini Sacratissimum Corpus Christi tenens exulo
pato non abscisis eosdem Sacratissimo Sacramento Dei Actis Nicolay Czarnowski
explosis interimere attentavit et quemquis patratis omnes Leges humanas

et Dicitas excepciones pdicas eisdem exegen Criminales hucusmodi p ipsos
Jur ipsis decanos Jurez Vicarij Cathedralis Ecclesie Plocen p ipsos
Jo existen in dicta hodierna Causa et premissis partibus ipsis ultro citro et
Actorea et Reatu ac Spectabilis Gregorius Andrzejewicz Procurator
Jur Plocen dicte ex altera Ad hunc ptm Citatis Jo Cabinius Canonicus
Sacre Ecclie Plocen interesse tantes ptm Prothonotarius Jo Bartholomeus et
Nicolaj Filius Canonicus dicte Ecclie Jo Nicolaus Canonicus Plocen Jo
hus Lubinski ptm Coram Judicio Officij Plocen Comparuit tunc ad effectum
Actor partis ultro dicte et Concessit hoc Judicium Dilationes Juris ultro
Parte ultro dicte Citatis et protestatus Parte ad Jus ad de
quentes Revelari et Scribi vota forma

Dilatus Inquisitionis Inter Jo: Bromienski et Jo Zdzarskie

In Causa et Actione Dilatata Inquisitionis inter Nobilem Victorem Bromer
ski Actorem ex una et Jo Adamum et Valentinum Zdzarskie tum Paulum Skolu
chowski Castellanum Gruzdzensem Reos ad Judicium Jurez dicte hodierne partis ab
citis Jo Ludovicus Jur Laborum Sacrarum de Villa Przedborz Judicium Dilatus
apud Jos actores Prestitum Juramentum Virginis Judicis Laborum Tomaszum Zarzycki
Jum Judicem de Villa Bromsk Laborum tum res mobiles et equum ejusdem Judicis
recepit et conservavit quatuor exceptis equo Domini Judicis Officij Jurez hu
jusmodi Jurez Citantis Citatione coram Jo Premissis Literis Inducias
ordinem Judiciarium inirentem et provenerit Partibus Jurez utriusque et quibus
per Citata pro interesse Jo Julij Skolnicki et Jo Zdzarskie pro Equum Jure
bum Skolnicki Coram Judicio Officij Jurez Comparuit pariter ad effectum
quem Partis Actoreas Dedit et Concessit hoc Jo Judicium Dilatorem Inqui
sitionis Parti utriusque super contenta Statuta et protestatus Parte Actoreas
Dicti ad Legendi Revelari Actoreas Jurez Jurez Jurez abhinc insuper
cedi Jure Judicij Terminum Partibus ejusdem utriusque in Dilegatis Statuti Jure
nihil ad citationem conservando Comparendi Peremptorium pro Termino a
perendi Jurisdictione pars Citata Statuere Edictum Inquisitionis tenebris sub
pena Banniendi Jurez interpretia Decreto Jurez in Continentis Mandati Inqui
sitionis Honestum Jo Bromienski Castellanum de Bromow Fratrem et Fratrem Palam Jus
Jurisdictionis Jo cum Stabilito Petro Alberto Skolnicki et Michaele Jo
Jo Jurisdictionis Jurez Jurez Jurez Jurez Jurez Jurez Jurez Jurez Jurez Jurez
Jurez Jurez

Sancti Spiritus etc. no grauime[n] sterile[m] habuit, celebrat, juxta formam

Dilatio Majoris inter SS. Symplawski et Senatorek et Boreny et SS. Antoszkiewic.

Interminatio Rodere no ex dilatore Lorenzon instrumentorum exhibitorum per ipsum dilatum productorum data et concessa est ad legendum recolendum Boreny Ternos proximos ab hinc post festum Sancti Egidij abbatis et ibidem in festo Boreny celebrandi ut petit ne dominus cum termino sibi contento legitima observatione facta et per insinuationem et actorum dilationis exhibitionem inter Sebastianum Antonium Symplawski Senatorek et Boreny ab una et SS. Joannem Antoszkiewic et ejus consortes de una parte ignotam in causa testium Maria ipso secundo post obtentam sententiam ad probandum ad articulum positos per ipsos et alteram scilicet in Rodero scripto certo articulo per ipsos dilatos productorum mediante obligatione ad se tabernam et apotecam cum prole ipso de villa Rzedzow ad ejus heredes retinendo ad hoc ipso prosequendum et perficiendum extradendumque primo et ante de die ad diem prorogationis quando et in casu expensis inducias quas propter extantiam ederey et addendi ad ex adversum ejus et libertatem cum prole ac tabernam ejusdem citatis honestis accessoriis recompensationem damnorum ex causa labor per ipsos dilatorios et eorum adjutores sententia diuersis hinc inde et conclusis ac ejus statuto ne cui intendi debuisse latore in ea existente modum poterunt inuidere et proferendi partibus ipsis actrici et quibus supra Jacobum Lipczyski tutorem Terrem Boreny statim S. Antonium Kalepski coram judice officij ejus comparentibus et ad repositionem ejusdem dicti et concepti per ipsum Judicium dilatorium Magnificus Stanislaus Sirzedzowski ex quo causas majoris importantie in judicio Boreny secundum ordinem et quas causas majoris importantie in judicio Boreny secundum ordinem et quas allegant quam probabit documentis literatorijs juxta leges ejus et ordinem Boreny Terne etc.

Dilatio munimentorum Inter Nr Plugoschij et Nr
vxhe et alios Jablonowskie et alios

Causa et actione Judiciana Inscript Inter Nr Nicolaum Paulum Crispinum Jab-
lonowski Andream Jacobum et Nobilis Sigismundi Plugoschij filios et vxores eiusdem
Plugoscha et Nobis Martinum Jablonowskie Consortes Jacobum et Nobilem Ma-
riannam vxorem Nobis Alberti Jablonowski Catharinam Jablonowska Nobis Thome
Jablonowski Consortes Stanislaum Valentini Antoniam Joannem et Alberti Martinum
Jacobum et Thomam Jablonowskie filios et alios de nominibus egnatos Jablono-
wskie et quia merito Consortes in omnibus Jpso authoritte et ossa Judicium Ter-
rarum Podlachiae secundo post Mensis continuale spacium parte ab altera ad pacta
et ad Inscriptionem Terrestrem Inclaverij per medium et Nr Martinum Jablo-
nowski ejus Jpso Nobi egnathi Plugoscha emissa ad Nobilem Summen
ortagyczkow Florencz Polanec in Domis suis per Jpso possessis insinuat et ex-
secutat et tamen persolvit nec Jpso citi legitimi successores ac Domos
Possessores licet regestri teneant persolvere volunt imo renuant per quod
Inscriptionis eius contravenient videntur in eadem Inscriptione oppositi
succubuerunt ad quas super Jpso de bonis Jpso omnibus decernendi et ita
fieri erit exequendi Jpsis citatis alias citatione Jpso de Jmissi Latio-
re inse existente hodiernam incidenta apparente Partibus Jpso
rum et utriusque hodiernam incidenta apparente Partibus Jpso
rum et utriusque citata per egnatum Paulum Plugoschij suo et alioru nomine
presentis citata per egnatum Andream Mieczinkowski coram Judicio officij
Terrestris comparentibus Jandem ad effectuandum Partis citate edicti et Con-
stitutionem Terrestrem ad Judicium Dilationem eius admanimenta causam dentem
Jmpetrata Jpsis adjacentes etc

Decretum exceptionis Inter Nr: Mahomeschi et Nr Kozlowski

In Causa et actione Judiciana Inscript Inter egnatum Nicolaum Kozlo-
wskij ex una et egnatum Paulum Mahomeschij ad Judicium presens
pro rei hodierna parte ab altera ut subsequendo officio arresto super
summam egnati Stephani Lewandowski Impossessionato a Judicio Terre-
pro eo Latenus Jpso summam eandem in Decreto exposita ratio-
ne ex rationibus in termino inferendo persolvat Sententia Judicij Terre-
de Jmissa stringi et compelli citatis Terre alias citatione Jpso de-
missis latore inse existente in diem hodiernam indem et pro comparen-
tes Jpso utriusque ex parte citata pro interesse egnati Pauli
Mahomeschij per egnatum Adamum Sphoumij Camerarium Terrestrem Rhzeo
Nr Lewandowskie consules perse posse coram Judicio officij Terrestris
comparendi et Jeunm Judicialiter controvertendi grave controversij Partis
Judicium Terre coram se inducti exactis suspensa decisione Causa
Terre Decernit quatenus edictat egnatus Paulus Mahomeschij pretensam
Nobilis Lewandowskie apud Judicium arresto expte actoris in manus
rit Jpso in Legem Stetig in Continenti Nra Gt Crispinj Jablonowski

Dominicus authenticę scribę relicti de Bona Jadwigis Fena grata p
Festum S. Mathaj Apostoli et Evangelistę proxime preteriti anno presenti etc
stylo Cancellariae

348 Dilatio Inquisitionis inter M. Kossobudzki Mohr
nodska alias M. Zagoudzki et alios.

In Causa et actione Judiciaria Insinuat Inter Instigatorem Judicij
Officij Regni eiusq Delatores Spectabilem Antonium Kossobudzki et Theresiam Mo
uska Conjuges Thesaurarij Regni tum item Stanislaum Lubra
ski Laboriosum Paulum Gr Zelewicz Franciscum Komorowski Ma
thiam Jasinski ad ab una et Gr Martinum Zagoudzki et Anna
Kossobudzka Conjuges Dominos suos item Petrum Kownacki famu
lum secundo post debitam contumaciam plenam et quia mandatum ad
itorium suum famulos etq subditos ad Loca Curiae authorita
et assistentia ad Judicium Regni predicti Hodierna parte ab
altera citt Deo gratias in contrarium legem Regni proceden
do nec plenas ex visis legibus Regni descriptas retulendo aut
et plusquam tempore certo in protestatione ipso nullaba
bita occasione male in ira publica aut verbis scommati
cis et ignominiosis Coram Dignitatibus verba nugatoria
bia obtulerant conculcarant contumeliarant ac in Curiae
specie iniuriarant intulerant Laboriosos subditos conculcarant
et interimere apparuissent plurimasq violentias et excessus annu
merabiles Inquisitione deducendas peregerunt per quid contra leges
Regni excesserant plenasq ex-cine emergentes incubuerant ratio
ne quor omnium Partibus citatis alias citatione ipsa de comissis
Latisq in se existente Diem Hodiernam inuente et proveniente
partibus pro, citatis et quid actorea per Gr Antonium Kossobudzkij jus
et alios aut sine pleno citata per Gr Martinum Zagoudzki et
alios citt sine pleno coram Judicio Officij Dei Comparen
et seruen Judiciali controvertentis Jam ad instantiam Partis
actoreae dicit et concessit hoc pro Judicium Delatoris Inquisitionis Partis
citatis super contenta citatis et protestans partis actoreae Dg absen
tes etc.

Dilatio Inquisitionis inter M. Zakrzewski et M
Ojechi

In Causa et actione Judiciaria Insinuat Inter Instigatorem Judicij
Officij Regni eiusq Delatores Inquisitionis Antonium Zakrzewski Judi
cium Terrestrem Plocensem Dominum Casimirum Suchorzewski
mutuo citt ab una et citatum Dominum Ojechi secundo post

obtentâ contumacia plenam Judicium plens parte ab altera
in proxi hodierna ad hoc eo quia ipse ex conscientia legum Regni
procedendo nec penas in eisdem legibus Regni sanitas metuendo spra scripti
actor famulo in officio Dicksho sub tempus nundinarum oppressit ac con-
cussit ac appedanos ulterius aggravavit ipsum alias absque dubio
mavit et alias violentias ingentes plandas percipit per quod omissa
legum Regni excessit et plures incurrit ratione quorum omnium pleni
citat alias citatus ipse de omnibus citatus ex adverso existenti in hodierna
dicta inducta et provisenty citatus Magnificus Dnus actor coram
nobis Antonius Lahrzenski ipse actor ad sive per suos citata per
ipsum Antonium Agrestis coram Judicio officij presentialiter et
cum Judicialiter contra citatum stando ad assitatione partis actoris
dedit et concessit hoc est Judicium dilationem ingressus parti
actrici super contentis citationis et protestas partis actoris pg ad
sequentes etc. Hec pg in continenti mihi Notario causa negotiationum
dominus etc. finitas relatio ad manus fuit Notario causa negotiationum
existentis per et eis primam etc. Actum ut

Dilatio majoris Inter nn. Korzybskie et Lasockie.

In Dei hodierno ex dilatione anteriore moniumenter Insuper dicti citatus Judicium plens dari et concessa pg ad sequens Vereb Castrens Posnan. et prout de more
dernos cum primi ibi contenti signa conservationis facit Et hoc in causa et
actione Judiciaria Insuper Inter nn. Catharinam Wolska et N. Joannis
Korzybski Relicti consortem viduam matrem tum Gregorium Sylvestr et Jose-
phum Korzybskie filios Adi abuna et Dnos Constantiam de Sukerczyn.
skie primi et L. Joannis Lasocki secundi vero voti et L. Szymanowskie Relicti
Consortem viduam matrem tum Andream Ludovicum et Antonium Lazockie
Edo pro obtenta Contumacia plenam ad Judicium plena parte ab altera citata In he-
rendo Inscriptionis authenticae qua mediante et L. Florianus Pomaski Lubini-
serat se et obligaverat et L. Theophilo de Korzybskie Consorti dicti Dnae vero
actrici amitti Sterilitas de hac luce decessa Summam mille Ducatorum Flor.
Polon. solvere non tempsit necnon ex. Bonor. ejus Possessores sibi ad solvere
volunt sine recusant citatus ejus audiendi et audiendi ad solutionem superius
expressa summa una cum provisionibus a fatis Edicti et Scripti Pomaski
retentis Sententiis Judicij officij pg Stringi et Compelli pg alias Dilatione ipsa
ead anteriori de omnibus latis in de existen. in diem hodiernam Inducias et provi-
sionem Partibus pro utriq et pg actoreas pl. Relicti et N. Joannis Korzybskij hoc et talem
ad nunc pro citato p. L. Valentinum Zdunowski C. T. L. Coram Judicio officij pg compa-
rentem tandem ad respondendum eius dedit et concessit hoc id Judicium Dilationis majoris L. Andreae
Lasocki ex pro causas majoris Importantiae in Judicijs castri Posnan. attentas

[illegible] authentica scripta [illegible]

[illegible] probabit Documentis Literatorijs Justa Legem Idq ad Sequens Eveneh Castr

Dilatio Infirmitatis Inter Dd. Dziwanowskiet Zoraw.

In Trino hodierno ex Dilatione anteriori pro Instantis Parte Pstd Judicijs data et Conclusa Idq ad Sequens Evenehl Castr Stos Trinos ut pote modernos cum Termino ibid contento tyma Conservatione facta et hoc in Causa et actione Judiciaria Inscripta Inter D. Casimirum de Plonne Dziwanowski Fortium in Bonis Lietowin et Dembowka Heredem ad abuna et D. Stanislaum Zoraw. Bonor eor Lietowin et Dembowka quovismodo Possessorem esto pt obtentam continuandam ad Judicium pte Parte ab altera pstan Ideo Quatenus ipse Jura contractus Inscriptiones Ligas Justas et tymas ad Sortem dti actis haeredit in Bonis Lietowin et Dembowka consistens habere pretendit nostro Coram Judicio reproducat Jura Ligas iusta et tyma ea Inscriptionibus apparentia levet et deinceps quietet eas Sortes prout antecedanei Possessores in eam apprehenderint Possessionem ibi actis in presentia officij Competentis tradat quod si eo Casu facere recusaverit et eas Jura et Inscriptiones nostro Coram Judicio non produxerit fiat de ad dimissionem eas Sortium una cum restitutione Receptorum proventuum Sententia Judicij officij pte Stinij et Compellj pte alias Dilatione ea anteriori maioris de Omissis Latis in se existentis in diem hodiernum Incidens et provenien Partibus ipsis utrisq et Eis actoreas D. Valentinum Jaroszewski de Inscripto Stalt et D. Joannem Starzewski Coram Judicio officij pte comparentibus tam ad Reponendum eiusd et juramento approbare volens quod ea pte Partem actoream est Inductum dedit et Concessit hoc id Judicium Dilationem Infirmitatis Instro Forali Idq ad Sequens Evenehl Castr Stos Trinos etc Scribatq ulterius iuxta Formam

Scriptio in MM. Bromirski et Zborowski

In Termino hodierno ex Decreto anteriori quo mediante Statutio Laboriosorum Josephi et Dorotheae Lubliborum inscripta parti Pstae per Judicium Regium iniuncta Idq prosequentibus Illustrissimum Casimirum Plonsky Terminis ut pote modernis cum Termino ibidem Contento legitima Constitutione facta et hoc in Causa et actione Judiciaria Inscripta inter Magnificos Josephum Bromirski et Theophilam de Zakrzewskie Consiugs Justicem Wsogrodzky actu abuna et Magnificum Simonem Zborowski Pincernam Terrae Lobzinsky Vinhardensem officiosum Ministerialem et Robertum Arendo ad Judicium Idq parte

ab

ab altero citd quatenus Ist Fabianus Jos Josephum
et Dorotheam de Benis Tenkowo Lubelt. Hered.
possessioni sub actt sensordis subiacentia una cum pleno
extradat et restitutionis Jud. Iij officij Presby Bonis
et compli Presby alias Palatio Ist Alexandro
fis latiore ipse exhibly indicem hodiernam indicio
te et provinciale partibus Ist ubiq et quisq Acto
rea per manum nominis sensordis personaliter
citata per Ernestum Adamum Jelenski Camera
rium Terrestrem Plocensem Adamum Judicio officij Plo
Compartibus dicti partis eidem exhibly Transumpto
rem quatenus in preallegatis Judicijs habere debuerunt
objectum inhibendi sensordis scripserunt prolongandi
et limitarunt prout scripserunt prolongandi
et limitandi ipsis ad sequentes Literarum Castrensium
Plocensium terminos prius amputatis omnibus dila
tionibus et proximis abhinc in Castro Plocensi pleno fori

Jus termino hodierno ex dilatione anteriori ducend Jnstitionis Jnstan
script partib alijs super contenta citationis et protestationis partes actore
per Judicium data et concessa ad sequendas Everlen Castrens Pleres
termino ut pote modernos in termini ibid contenti legitima conserva-
tione facta et hoc pro causa et actione judiciana Jnscript Jnter Justyn
torem Judicij officij Dens rigj Delatores Actes Franciscum Jacobum
Paulu Martinu Valentinu Jet Mathiam Charzynskie fratres inter se
germanos et Patruales actores ad una et Actes Albertu Parentu
Mathiam filiu Stanislaui et Mathiam fratres inter se germanos
dictos Cibisowie nuncupatos Pozsaki Joannem et Andream fratres inter se
germanos dictos Sekowie nec non Mathiam nominatu Lymny Cha-
rzynskie adextremum Josephu Gutkowskij inhorend protestationi sua con
actis authenticis regni facta secund post debita contumacia plena
ad Judicium Dens parte ad altera citat prout Lria Jps in contrarium regni
regni procedendo nec penas in eisd legib regni descript contra absento
res rheum substantiu metuend agros vrsus in locis in Bonis Charzy
no dictis sitt aut propriis una cu pratis eisd agris adiacens ademerunt
usu pahta et Possessione privarunt Vicaq Possessionem actoris legitime
se se opponentes verbis duris et asperis huc et illuc minitando asse-
cerunt vanis coram personis diffamarunt dishonorarunt cinahis nugum
q banda effecerunt Contributiones Capitales de agris violenter abrogis
multis ab annis Possessis tunq census ecclesiast eos persolvere renue-
runt alias plurimas violentias damna et excessy perpetrarunt et acto
rib intulerunt per quæ Jmisse leges regni excessum pœnaq eo nomine
sanitas incubuerunt propter quæ Jps Decernendis citq Jd juris esset
exequendis Jpsum citatq alias dilatione eadq anteriori ducendæ Jnstitionis
ac Jmissis fatiore in se existens indicia hodierna inducb et provenies
partes Jps citatq et quod
Jpsis comparens petijt Jbi retro eisd anteriori dilationis ducendæ Jn
stitionis minister Regius Actor Jn termino ad rethisendum Jpse Jnscriptum
testium pbi Jps Judicium Dens ad deputan et Judicium Jpsum pisti communi
dilationis eisd partis actoris citatis hinc annuendo mihi Regi
et Gregorio Rzewicki de Bronowo Judiciales addidi et deputauit qui
se rethisente mihi Regi Mathias Charzynskij actor Juramento corpo-
rale ad Jmaginem Crucifixi denuo observata debita solemnitate
juramentum solemnitate circa rethan prout testes quos ad testimo
sua confirmat induxit in Jst consilio nec approbatis nec Jnformati
Deo et Sancta Jesu Christi Passione ita Jps adjuvante in fauj Judicij
officij Dens finis et Jstitut post quod Jstis juramenti rethan testes suos
ad perhibenda testimonia induxit quos testimonia recepisse pergeren

Libet excepta in oculato rotulo habens partis eius alterius Curia Judicij
sui quietatione sunt tradita tenus, ac eiusd. Jurisdictionis Judicium
penes Partes conservavit Dns in sequentibus Diversis Castrum Plureos Termi-
nis sigi et praesing ad hunc in hostio Plureos celebrand sine alla dila
tione comparendi peremptorium.

Iudicium inter nr Dunayski et Krajewski

In determino hodierno ex dilatione ad terminum educendi Inquisitiones intra scriptas
Partibus vtrog Super contentis citatis et presentibus Partis Actr per Judicium
Presens Dati et conclusa Ideg ad Reqrendum Verba Partis Actr Voces Nros esse
de modernes cum Terminum ibidem contentum Una cum Separatione facta et
hoc in Causa et Actione Judiciaria inscripta inter Prudentem Dominum
Judicem Officij Ofij ejusq Delatorem nr Mathiam Dunayski
Actorem ex una et Nros Mariannam Radzimenska Rebelod B. Joannis Kraje-
wski Jonsorter Viduam Matrem Joannem et Paulum Filios Krajewskie
tum Mathiam et Laurentium Mosciskie Paulum Szczepanowski et Helie-
annam Zebrowska adhibendo Protestationem et vulnerosa Ductione coram Actr
Authentica Rei facta Secundo pro obtinendo contumacie Penam ad Judi-
cium Presens parte abactrix citata Ideo Quia ipse in contrarium legis Proce-
do Actr nulla habita occasione Cappientes temporibus oppressorum in-
terficiendi via conquirendi convulnerarunt diffamarunt dehonorarunt inre
alia nunquam prius audita obtulerunt in ordam palam et manifeste dissidarunt
et alias violentias oppressiones peregerunt per quas Ipsius Leges Rei execre
runt Strage eandem Incendia emergen Secuta fuerunt quod Ipsum in Satisfa
ctionem decernendo Ofij ejusdem alias dicitur Ead anteriori desumpsit in Satisfa
re eadem Ideo nobis nam in eadem Ofij prefata Pars dicta
rea coram Judicium Officij Ofij personaliter comparens petijt sibi regere
quod anteriores dilationes Educendi Inquisitiones nr R.J. gerentes ad Rotha
Sand Super discussionem testium per Judicium Ofij nros addit et deputat
et Judicium Ofij jurium comperiri affectantis ejusq Partis Actr inten
annuendo nr Regiam Gregory Lokuciel Advocatus Leslaus addi
dit et deputavit Vices Suas Rothensi Mli pr Mathias Dunayski
Actr Juramentum corporale ad imaginem Crucifixi Domini Ofij
servare debite et Sand Juramentum Commendate in ead Rotha
pst testes gerenda ad Inquisitionem eam cum citatis inducti non sunt coram
Ste nec apparentes recensemati deo et Cancta Jesu Christi Sapiene
tia ejusq Juvante Infrascripti Judicij Officij Ofij Testes et Testes sperat
ejusq Ofij tam Juramenti Rotham Testes suos ad perhibenda
Testimonia in Causa quod testimonia Sua sive per quem ibi et excepto
modo vobis habenda Partis ejusq Actoreas pro Judicij sui quietatione
Super contradicta

Dilatio Inquisitionis inter Nros Joannis
Charzynskie et Polrzywanicki

In Causa et actione Judiciaria inscripta inter Instiga-
torem Judicij Officij ejusq ex officio Delatores nros Thomam
Jacobum et Joannem Joannis Charzynskie ex una et nros
Casimirum inscriptos Excessus actuales Patro
nem et Catharinam de Cholowskie Conjuges
Joannem et Annam de Charzynskie ejus Conjuges
Polrzywnickie mutuo Consilio Principales ad Judiciam

przez

Sub Ala Feria secunda post festum Sancti Thomæ
Feria Anno Domini 1727.

536

In Termino hodierno ex remissione ab officio Burgrabiali ex parte
Bonor[um] Scultetowsko ad Judicium effectj presentis facta et pro-
obtatur ad Acta Sententia sub Ala inferius scribendo pro-
ut et Retum in scripto, Mercurii feria tertia post festum
Sancti Mathæi Apostoli et Evangelistæ proxima Anno
Domini 1727. effluxa Sapiet Decem ad obtationem
Mti Pauli Sobowskj Actum Executionis effectuis pro Dno
Burgrabium C. Decem in Bonis in scriptis exprimi
manuq; propria ejus subscriptum ad petendum suscepit
vti Senior tali Actum in Bonis Scultowsko Possessionis Dno
Venceslao Scultowskj antehac scribia citata adhuc tertia
secunda post festum Sancti S. Mathæi Apostoli et Evange-
listæ Anno Dni. 1727. Joan Gneo Nicolao Nowaresky Burg-
bio C. Decem in Scultowsko Mti Pauli Sobowskj
ad S.R.C. Regni Joannis Trzynskj de Scultowo authenti
et Juratj ad Actum Scultowsko assumpti. Burgrabius Ex-
tiore pœna sanctionis Decreti Comissoriali Stater Mstr
Antonium Joannem in Radawiec Gabowieskj Vespan vestri
Visegrodien ab una et Dnum Venceslaum Scultowskj et Dnam
Annam Sycka Conjuges pro parte ab altera, in Bonis Sculto-
no Regij scribia Sexta ante festum S. Laurentij Martyris
in Anno Decem lato Sicca in punctum Solutionem Labo-
rator Thomæ et Barbaræ Ancillæ laboriosi Joannis Ca-
thi fabri adultor[um] liberor[um] Sentaxe eorundem centum quin-
quaginta Marcarum polon denig pœna 14 Marcarum
polon assignator Solutionem Valitæ jam vero in termino Sati-
factionis Gimsal et sexto in S. Visegrodi Feria Sexta ante fe-
stum S. Mathæi Apostoli pœnæ proterita ex vi supra expri-
mi pro Dno Scultowskj contravention[is] publicata decem
Satisfaciendo Auditori Mti Joannis Fernandi Dolega Sup-
plicatoris scribiæ Visegrod. Vicesapto Palatinatus Decem
Ad Bona eor[um] Scultowsko Possessionis eorum Dnum Scultowsko
Conjugem Spada de Sui Adventu avisatione effluxa Undecim
Dit Quinquedecim sua Executendi fundata pace et Securi-
publica ad pos gens Imeniente pro M. Antonio Jonaly

partes ad comparendum suo loco ac officio Burgrabiali eidq[ue] ac-
clamare injunxit quo ad Terminum a parte jure vincen-
te N. Joannes Nobis pter comparens reproducta sup.
exacto Decreto Compromissionali quo intuitu vor satis
Clavis supra expressor Baronis de Joss possessoris
Conjugibus Decreta ac post Terminum succubitorio
coram officio Cl. Sigrodi publicam. Vigore ejusdem
Condemnationis petiit executionem de Bonis sitatorum pun
Vrtes Pagi ex adverso a parte Dd Siolkowskich jurevi-
ctor plasonables comparuere Sabbiosa Barbarina con-
Ancilla his formalibus Bonae tey Excellencyae dnus
Imienin Lona Mey proxecutionis de Sry Banalu wyda
nemi quas ex coram officio C. Sloci Jeria secunda
post festum S. Bartholomaei Apostoli proxime elapsa
productis inscriptas S. Burgraviae emissis attentis ac Exe
cutione superedit causamq[ue] sententiae cognitionem ejus
rum ad Vilnium fatum ubi Bona jurevictor coram stan
videlicet Termino querellat Sloci proxime incidentes
remisso remittit sententiq[ue] Nicolaus Nosarewski S.
cossis manu propria et actis Signat Sloci pro
ptus locus Sigilli C. Sententia Gravitate itaq[ue] ejusdem
remissionis conservationis Juris Termini ad Diem proximum
jurideus et poenalibus pactis ejus utriusq[ue] quod Actor
pro D. Stanislaus Dzierzanowski Plenipotentiarius
ptus Citata vero pro D. Antonius Ciepielski Coram Jud
officij sententiq[ue] comparentibus tandem Actoris Procu
de remissione ad officium Burgrabiale ad Judicium jure fati
si quid Citatus tam in dicta executionis quam in Termino
dicti Citationis executionales ad Tribunalia Regni
Petricovien reproducit et remissionem ejusdem Judi
observantiq[ue] ejusd executionibus causae sententiae ad cujus
cia Tribunalia Regni Petricovien remittit Judicium
Terminum partibus memoratis ubiq[ue] in Gtis Judicys
Consuetis sine quavis [illegible] de citato relicto
rendi Conservandi peremptorii.

Actum in Castro Plocensi in Termino Diendarum Causarum Officij Judicij Feria Secunda Post Festum Sancti Stanislai Confessoris proxime Anno Domini Millesimo Septingentesimo Vigesimo Septimo

Decretum Dilationis Ingressionis Biezun.

Primo Inscripto Pars Actorea Et eius nominando Capitaneo Statte de Edictum Officij Josephi Sebastiani Cichowicz Liter Literali Terrarum Cujaviensis Paulus Casimirus in Jarocin et Siedlec Jarocinski Castellanus Plocensis Capitaneus. Locum Illustris et Magnifici Michaelis Ordinato in Zamoyscie Zamoyski Venatori Capitaneo Successibus et Haeredibus Bonorum Oppidi Biezun ex olim Illustris et Magnifici Dzialynska Procreatis Dum Stare Piotrowski Bonorum eorundem Oppidi Biezun et aliorum ex pertinentiarum Eorum de rebus Inscriptis Actionibus Adprobrium Ignoto de Personis Bonis vnis Vigore Regio et Pro qua pro in parte Capitaneali Fungimur autte gatte Ego mandamus ut in Dicis Diebus Causarum Officij Judicij Castro Capitaneo Plocensi in Castro Plocensi Feria Secunda prima et proxima ad hinc Celebrandi pro Comparendo ad officia pleni et peremptorie Comparendo ad Instantiam Supra Judicij Officij ejusq Relationem Executorum Antonij Chmarowicz Burgrabij Castri Plocensis et Catharinae Brzozowska primo alias Stasz. Joannis Bodzenski in Lubowo Stabuli Secundi Adjectus Dotis Correctis Ipsi Legitimi Inscriptionis Conjugum ac etiam Bodzenska Virginis Adiectorum Filiae et Privignae Ipsi Actoreae quatenus Successionis Supra dicti et Illustris et Magnifici Dzialynska Maritatis ac Adiectorum Dignoscitur. Dotalicij Indigetis cum Gratia Illustris et Magnifici Venatoris Supra Montorum Prout Ipsa prout etiam Mandatis cum Scientia et Adiectorum cum Pictorum Declarationibus Quatte et Ipsi Inhaerendo Officiosae Actae Secundo Post obtentu Contumacia Judicis pro ea quatenus non Laborantes Matheum et Petrum Lubowska Parentis Franciscum Bilczagum Jacobum Valentinum Petrum et Georgium Filios et Bona

Ips Dñs Kapierkowskie Mariannam Primi olim
Laborensis fatimi de bonis suppressorum subsequesb-
rat Mr. Dñs Dñs Assessor Secundi Vot Horeck Joannis
Grodowy Secretary et Hedwigim Horeck Antonij
Zayder Consortes Quinquagenas Prochniakowy Mar.
Laborensi Fabiani Prochniak subditos eiusd. Grisos
Anna Budzenska Xiedz Minorennis hereditarios de bonis
Supradict. Slubowo Posse capiendi Gressum et Mora-
tionem Conjugum subjectos ad bona Vestra eadq. oppi-
da Biezun profugos Assecurag. Arresto Inrodict.
nam cum pœnis in Jure descriptis extradict. Schmer.
Igitur audiendi et audiendi Vas ad exhibitionem
Jpsorum Subditorum Decreto Officij hr. Schmi-
di et Compelli Citandi pro causa et suis exigentia
Contra Vos Status Decisi et Sententiari Stat.
Dens adversarij partium et Jdtis respective Datum
in Sessione Piocensi Feria quarta Post Festum Na-
tivitatis Christi Virginis Mariæ proxime Anni
Domini 1727. Stante Termino Hodierno ex prin-
cipali Citatos prouenisse et Legitime indicem Hodiernam
Incidentes Officium petisse partibus Jpsis Actoreq.
Jnsis Antonio Mornicki Burgrabio Castri Piotrk.
Actore Suo Consorte ac Privigna sua pte Citata
vero Illustri et Magnifico Ladislao Lanckoronski Castellano
re Regni ac alijs Citatis per Salsum Valentinum
Lipnicensis Comparentibus et Seum Jdtis controversia-
rum Judicium Officij petentis controversijs partium
utrarumq. in Judicium Suum Inducto exandito
Suspenso denique Causa proxeatis Dilatorijs Exceptio-
nibus super Deductionem proprietatis Subditorum
pro parte Actorea agit Parte vero alterius Recipien
dat et Concedit ad sequentes Veneris Festum Placen
tino in Sibi Parte utriq. tabli in Vigore Conservato
Comparendi peremptorio. Huic in Loco Actus
Citis Nobilis Honestus Gregorius Lokiecki de Brzozowo
palam publice egit quia Jpse Citatus Literas Citat.
Copia sibi Insinuata per Dñs Venerit Feria Placen. Ser-
vien. Citat. Castri Piotrk. ad Bona oppidi Biezun
Cunam Stanis. et Magni Cott. Feria quarta Post Festum
Sancti Matthæi Apli et Evangelistæ proxime Jdtis Cita-
tis exponit extendit se ex Dilatione Notificari
sequentem Jd. Et Nobilis Petit Relationem.

Eiusdem Actus Zwerc[zyna] F. 2 Post Festum Sa[n]c[t]i Francisci Confessoris — — — — — — — — 1727.

Decretum Condescensionis Rutki Szczepanki et Sokl.

Quod Infrascripta Pars Actorea Officium Nomine & parte sua ad Judicium Officij Quod Subscripta Bona Libertatis Terrae Siguenzin. Paulo Sachmin. in Jarosewo et Sroda Jarosewski Plocen. Plocensi & Capitaneo Pobz. Gnien. Valentino Antonio et Dominico Rutkowskim ad Bona Joannis Rutkowski ex ab Gnien. ortum Klonczewski Pogorzelski Bona Defuncti Bonis Vel gotte Obligationis et nra gerhae Reparte Capitis & Rationis authe mendatum ut in Dnio Zwerc[zyna] Officij Judicialis Plocen. Feria Secunda post Dat. Festum positum Celebratum Quod Citatio Coram Castri Plocen. celebrand. Nro Coram eod. Officio pro et peremptorie Comparendo ad Instantiam Officij Judicij Officij pro eius Relatore Egregi Stanislai Rutkowski cum eod. ad Bona Quond. Joannis Fratris germanis. Antonij Quibus Subscripti Nominibus ad Comparendum Actor Antho Officij Rutk Secunda Post Festum Sanctum Citationem Citat pro eo genitores Vos ex Diviziarum Bonorum Rutki Szczepanki et Sokl. Patern. Materno Haereditatum Mobilium et Immobilium Summarum quarumvis pecuniarium Subditorum Inventariorum ac Obligationum tam Curialium quam Contractualium Se Attingentium ergo Vos Concernen. Curiam Nomine ac Officium Judicij et exdivisionis proventus et Summas de eis Bonis pro Quota ac successive restituendis Jura Bonis Laboribus Juris Citationis Super Sorte Bonorum Sokl. Attinentium pro Nomine Antonij Rutkowski Accepti extendendo Jurisdictionem Igitur audiendi et audiendi attendendumq. Vos adversarium Divisionem et restitutionem Quomodo Officij Judicij Nri Stare et Compelli Citatoq. pro Quibus et Quorum Exigentia Coram Vos Statis Decimo et Septimo Hora Officij adversarii partium et Quo respectu Datum Sub Plocensi Feria quarta Post Festum Natiui Christi Domini Anno Dni 1727. Ita Judicis Postea et Officium Citatione proventus et Legis Judicium Judicium Officium Quorum Quibus Nomine et quibus Actorea Generoso Stanislao Rutkowski Actore Jure Suo

Ottho vero Dux Kuthkowskie Gotthy per Brosum
et notarium Kuthkowski suo et Fratrum Sacrum nie
pote comparentibus et Sum Gotthi Contra ostendit
quia non Contravenit in Judicium Sum Gotthi exad
necessaria ejus Confessionem Confirmationi Do-
mus Burgensis Gotthi ad Bona Kuthi Reseyan-
ki et Gotki Cessit per Civem Burgensem non
Cum ejusdem per partem actoris per unum Testi
per Suam Gotthi post Testem Sum Gotthi
Confessus proinde Petens Sum Gotthi adeden
Bona Confidentiarum Dominorum Baronum Justum
et Adjudicatum Inter Partes Inter se agentis Fauet
et Bona ejd Disparteta Partes in omnibus
earum Gotthi Confessionibus moderabitur Decidet
Curias Decisionis Partes acquiescere Tenebuntur Sub
pena Banitho pro Gotthi Contrapositor. Decreti pen-
tis Vigore. Reg Consistorii Actis Inclusis Stanislo
Gregorius Schieck. de Borowe Castellus et Succurs pala
publicis regni Cum Gotthi Gotthi Literis et Gotthi Copia
per Limitis per Suas Literas Gotthi Placen Servien
Edicti Contra Gotthi Gotthi ad Bona Kuthi Reseyanki
Sua quarta Post Festum Sancti Matthei Ap[osto]li
et Evangelistae prima Gotthi detulit exhibuit
de exhortatione et extradictione notificavit de quo Gotthi
Relatio Sua Gotthi Relatorem.

Eiusdem Actus Decretum Remissio-
nis ad Judicia Tribunalitia Cõi Petrico-
vien Inter M.M. Karczymski et Zielin-
ski.

Prout Gotthi prescriptus actor Gotthi nominando Citatis ad Diem
Gotthi Gotthi Gotthi Citationis suae Literali Renunciat.
Quarum Paulus in Terrarum Sarrocensi Plocen Decanus
et Capitulum Tibi Magnifico Gotthi Joseph a Zgorzelski Zielins-
kowitzowi et Mgo Jacobi Zielinski Vexillifero Terrae
Dobrinien Tibi in Kowalewo Gotthi de Bono Suo
Gotthi Omnibus Vigore Regis et Mris quo hac in parte

Purgimur

Francesci

Dilatio Inquisitionis inter Illustrem Zbrzeski et alios Rolem osiecki 562

In Causa et actione subscripta
pro instigatore Judicij officij presentis ejusq;
delatores Illustris Zbrzeski Judicium ser[vi]
Domina tum in Osiecz Casimiro Cracovski
uctores abinde et Rolen Lucan Osiecki
Secundo post ostentam Contumatie pene
crendo protestationi sue et cujusvis obtentioni
Coram actis autentico Regni huc go sudicia pro
prose hodierna parte adversa citatum pro eo
quod ipse non attentis debite attendere legibus ad con
stitutionibus Regni neminem ledere oppimere
habent imo serie debant et prohibent eundem
Stan Gackowski famatum propriis in negotijs
magnifici actoris Domini Osiecz existentem ac post
ad magnificum protestantem retinere nossos subditos vel
centem secum tate publica pretium in eos pabli
ca provocatum idem Rolen Osiecki pro ea ver
his locis honori habitum accios assecat ac post
arrestio premea exigenis Concedere attentat ni
cit nedloqua habito ad eundem protestantem ni
ter esse contemptos et manifeste
dissuasit magnificum actoris Domini intimatas
honorem sedme perelsit quis his nō contentus
violentijs et excessibus nemagnos Dee
vos locando semper nondum in festo Sancti
Joannis Baptistæ Anno nunc currendo in Brzeski
celebrandis nō. Osiecki in omni nobis et modum
celebrandis denominat. Gackowski famatum in
eius publicis causis negotijs molestando
cordiem in ejus publico associati Cleri hominibus
personas Regni excessibus primis inscriptis
cum pretensis primo vero nihilominus

tam in Curia Dñi Decani ubi ex
sequens fuit eundem Dñum Jacobum Thi scit de Jamaica
vit ad post debitas formalitates cum D. Paulo Thi Bonaventura
convenerunt ad eundem in domo ejusdem
in scitt et eum violenter violenter expulsum
ejusdem ejecerunt ingressi ad ejiciendo et ejiciendo
mandando Dict. D. Paulo Thi Jamaicen vir
vivis extant Causa Caracciolo Domus Unus Civis
Gilscensis Dicti Oppidi Cracki Commorantem asequendo
Cum supra scriptis in Calcatis personis existentibus
ad presentes post quas invocant se efficiendo
explopetis pulvere sulfureo et globis plumbeis
onustis eorum sufferre omino attentando obsequium
ad Domum eandem seu fenestram explant seu
explosurant fenestras in eadem Domo existentes
transeis existentes et se coarctant et tractos fecit eundem
Jacobum Thi inimice attentarunt et interemptent
Jacobum Thi [illegible] in Curia
providentia et defensione nō nullorum hominum
pro tunc mandatis existentia sagittas fecerunt
tumultus ruinis excitant Rei excitaverunt
fame nebulosis et infamantibus honoris magistratus
actoris reos opprobatores et oppressores excitarunt per
quod legis Regni transgressi sunt penas in eisdem
legibus descriptas subcubuerant Ratione quorum
Citatus pro quibus supervisis decernendis
et extendendis austri Iprorum condignis
presentis citandus citationem ipsa depremuntis
sis locum in se existente in die hodierna
Comparente et proponente partibus ipsis utrumq;
et quidem actoreo per Mr Antonium Zabrowski suo et aliorum actorum nomine personaliter
citato per Cl. Dn Executorem Commissarium quidem

In causa et actione Judiciana inter scriptos inter
ni stigatorem Judicij officij presentis ejus delatoris
Nobilem Albertum et Valentinum de Zigenkowski ex ex
ea manifestationi et protestationi sua coram ac
tis authenticis Regni facti secundo post opem
tam Contumatia ipsum actores obtinendo
et Eos instigatorem Judicij presentis atq; Albertum
Kerski ejusdem instigatoriq; partem ad reprimendo
tam Valentinum de Zerozkowski Burgimagnum Cas
tren. Plocensem inferendo protestationi et mani
festationi sue. Secundo post optentam Contumaci
am pro parte Judicium terrestrem
rede hodierne parte ab altera actores ratam
de processu ejusdem ipsi in merum manifestum
tum procedendo in primis et principaliter per
tinere et quidem Gio Kerski licet si optinere
nit quod summa et quod et quanta et Gio Kerski
Kmeranum terrestrum Plocz gerendum Gio Kerski
Vilricum ex bonis sua patris ejusdem in bonis
debrence sitas Concernebat est exclusa quo
etiam ea decadem totali perdita sabicam
ta attamen processum respicere desiderans
tis summis Insignia Juridicum ad Judicia ejusdem
cy Castrensis Plocz restituit condemnationes
que in Curia prædicto dum Gregorio Kerski ad finem
prefatam Kl. Albertum Zerozkowski ad finem
gotio optinent bona ejusdem exequendum manifestationi
aggravant executionibus idem vero Gio Kerski
uski Burgr. castrens Plocz sub pretextu offici
actus ad bona prefata Debrence advenien
do per attenta quia ejusdem per pretactum
Kabilem albertum Zerozkowski degen
ens pretensionibus damnificandum eadem vestibu

Cujus actio vertebatur per retractum seu
simonem Kotarski recognita in termino ex
actionis reprodacta [illegible] finita in
tenuta de Sissolcze debita sepe fati Klis alberti
Dzigolenski parvum bouum talons Centum
finitenum ejusdem vero Kohs valentini Dzi
golenski super quo nullus prodictus extende
batur actionis met ipsa illum non afficiebat ejus
valoris sexaginta finitenum prenominate Klso
Kurski tradi per quod sapiens pro medio re
[illegible] fuisset pro tali seu meliorem habuit pri
vaput actoris in vendario. Cum summo pre
dicto nullam in rem habendo pretensionem apud
se tinet per quod [illegible] regni transgressi sunt
penas [illegible] [illegible] simplex finiuntur prout [illegible]
[illegible] [illegible] [illegible] [illegible] [illegible]
[illegible] [illegible] [illegible] [illegible] [illegible]
[illegible] [illegible] [illegible] [illegible]

In Dei

et secu judicialiter controvertibl. tandem
ad affectationem partis actoree debit et con
cerist hoc idem fuisse dilationem in quantum
partis petrig super contenta Citationis et protes
tationis partis actoree dg adsegrentes ebs
licq in continendi ministerialis Reppi Gratis honestis
Progenies Rokecti debitoris autenticam et pariter
ad manus hic posita causa negotiationis existentis
tum et ejus primam etc.

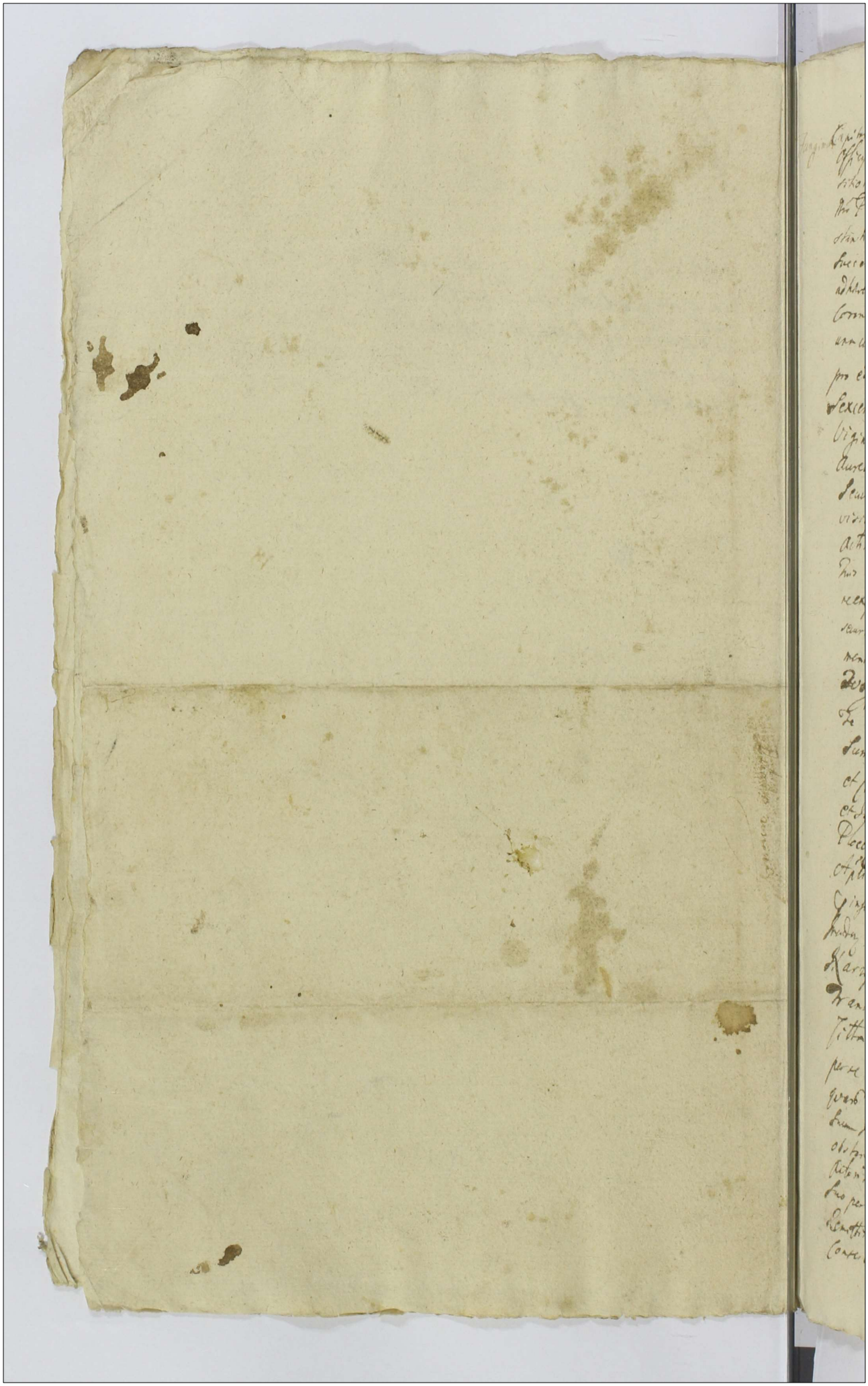

Capitaneis aut eorum mandatum ut in Iurib⁹ Cancellarie Causarū
officij Iudicij Curie Placee Feria Secunda post Festum Assump-
cionis Gloriose Virginis proxime et proximius in Curia
dicti Placee celebrand⁹ Petro et Johanne Compatronis dicte
Ciuitatis Magistris Scolarū in Bogata et Karolo
Succamano Iurisperito Actoribus ex parte vna
adhibendo descriptum per se in persona eius Aduo-
cum dicte Curie Ciuitatis vigore Cedule summarie exhibite
una cum petitione annali facta et recognita et dict.
pro ea grauamen in Summam Septem Millium
Sexcentorum Sexaginta Sex florenos Grossorum
Vigint⁹ quatuor Karl⁹ in Aurea monete quorlibet
Aureum Ungaricalem octodecim florenos de auro
Secundum Curren⁹ Ciuitatis Numerando ad de-
uisionem ab eadem Summa proueniente per te ex dicti
actis Memorie Curie Ciuitatis in eod⁹ gratia Con-
tra Simplicem debitum pro Tempore et dicto in eadem descripti-
one exhibita Comprehensum eiusque descriptum et adhibendi
sacramentum non tenere petitum et Actendendo
mentem et Obligationem eiusdem descriptionis debite
Descriptum citatum ad videndum et audiendum allegari
te adhibitionem eiusdem Summe de pecuniis ibidem
Summam debite proueniente Dicto Officij Nro Fiscali
et Compelli Fiscalem Curie aduersus partem
et dictis ad premissa respondendum Datum in Curia
Placee Feria Secunda Festum Sancti Matthei
et die Anno Dni Millesimo quadringentesimo
Sexagesimo Sexto Indictione Sexta Mensis Septembris
Pontificatus Sanctissimi in Christo Patris et Domini
Domini Pauli Diuina Prouidentia Pape Secundi
Anno Secundo Quo quidem die Petrus et Johannes
Procuratores Actoris Obligationis Karoli Succamani Actoris per Petrum
Petrum Vgardouski Procuratorem dicti Descripti
Fiscalis Curie Ciuitatis Bogatensis Vera Descriptionis Summe
per ipsum Compatronos et Socios dicte Confraternitatis
Gloriose Confessionis et Electionis partium in Iudicium
Summam Inducte ex adverso et dicte Actoris Curie Gene-
ralis obstante Manifestatione contra descriptionem et peticionem
Actoris seruientem per citatum facta in Iudicio
huc per ipsum Inducti ad videndum Diffinitiue et Definitiue
Sentiri Iudicando Primo in Scriptis Iobilis in Vigore
Contractus Compromissi peremptorie.

570

Eiusdem Actus Delatio Monimentorum Burgrauio Emicae.

In causa et actione Iudiciaria introclara idave inter Procuratorem Iudicij officijq; eius Delatorem Honorabilem Gaspar Gaseki actorem ab una et Honestum Matthiam Modzewski in hac recepti manutentationibus secundo post obtentam penam citatum parte ab altera ea actione per citatum summa centum quinquaginta florenorum per actorem ad ips conventa ac eodem actore notte Locationis de Exacta summa eadem ac condemnationibus debitandam in Iudicij Castren Plocen Citte eidem ex rationibus futuro interminc infrendi in suspetenter et clarius obtent et publicatt attam ex p actorem Confinatis et realiter satisfactis gerere remonstrationis sepiz Citationi de hic Locationc existente Citius certenti recte Citan te et legitime in diem hodiernam incidente ostium pro tribunalis ips actoris Procuratore Nicolao Gaseki actore pro se personaliter citato vero Honesto Matthie Modzewski p Procum Legitimandum suum quod comparentibus et actum Iudicialiter contra vocatibus quarum controversijs in Iudicium huiusmodi exhibitis ad affectationem Citte Partis Delationem admonimenta causam prosequentis impugnantia ad sequentes Res citati partes Ploceq; dedit et concessit termine in ibid Citte in regione conservato comparendi peremptorie

Decretum Condescensionis inter Dnos Superbochie et Lesnarine

Instantes et actionibus Judicarijs insistens binis prima quidem inter Dnum Stanislaum Superbochie Citem ab una et Albertum Lesnarski Parte ab altera Citatum priveo Quatenus Ipse pro se Inscriptiones Iuras et Legitimas super illam unum marca hyemali habere ostendit nostro Coram Judicio reproducat et m

de se de reproductionis decet falso condescendat quapropter citat
ta videndum et audiendum ac reproductionem eorundem fieri
modo et forma reproductionis seu descriptionis debitis sententia
Judicij assignat quarto et completo quorum Alterum vero
inter Nobilem Albertum Lidowski actorem ab una et Prouidum Stani
slaum Swierkowski ad Judicium quorum parte abalterna citationis Judi
cialis tenus ipsis Juramentum inscriptionem seu inscriptiones super
limas super portem Donaleuerzyense habere quem
dat noster Coram Judice reproducat et in defectu reproductionis de quo dicto forte condescendat citatus ejusdem videndum et Audiendum reproductionem Juramenti
et in defectum reproductionis condescensionis de forte
dicta Kovalewszyzna quorum alias citationibus ipsius
actoris de quorum citationis mense existente in diem
hodiernam in Judicio et presentia partibus ipsius actoris
et quia citatus per Solennem Judicium ipsius actoris
fuisset et adesset per suos Antecessores Nobiles
Coram Judice Officij comparere et ipsi Judici controver
tentibus quasi partium controversijs Judicium quorum coram
se in dictis examinibus necessario esse condescen
sionem Solidam ipsis honestis Nobilibus ad bonum
fructuosum consilium quibus Burgrabius Castri
tempore maturo spectum fuisset quia in statione
tempestive faciendo condescensionis de quibus
agitis controversijs debitorum mquisitionis visitga
bit partes moderabit de quibus super quibus partes
acquiescere tenebuntur sub pena banitionis interpositis
decreto

Banitus Thomas Dondrachi per Nobilem Rybichinhuno
Juxta Actum Executionis infrascripti de intimationis insequ
nominatis Officiose per Thomam Burgrabium Castri
Plocz et expeditum manu propria ipsius subscripti Nomi
nis de quo supra Actum in villa Dondrachi et Actum in Cor
te Officij Coram in Dondrachi hora decima Feria secunda
post Festum Sancti Matthei Apostoli Anno Dni Millesimo

Septimo Vicesimo Octavo Regesimo Octavo Anno Domini Jacobi Dei Gratia Regis Poloniae Magni Ducis Lithuaniae Russiae Prussiae Masoviae Samogitiae Livoniae Smolensciae Severiae Czernichoviae Hereditarii Necnon Praedicti Domini Joannis Bieniek Miles Dei Gratia de Harsy Actor Iste Reclamationis quia Generosus Burgravius Castri Plocensis Satisfactionem Officii Sui ad Diffortia Ipsi a Judicio Castri Plocensis Facta Admittere Recusavit Condescendere Decreti Regalis Quari Ulteriorem Executionem de Actu Ejusdem in Castro Plocensi in Terris Justiciariatus Ejusdem Judicijs ac Sessionibus Relationem una cum Contestatione Citationis Juridicae in Valvis Regiae Curiae Dei Gratia Feria Secunda in Crastino Festi Sanctae Margarethae Virginis et Martyris Anno Domini 1529 Super Bonis Generosi Nicolai Konarski Petentis ex una Parte et Generosi Stephani Rybicki et Mariannae Morawskae Conjugum Actis et Jure Civili Ratione non Solutionis Summarum Binarum Millium Florenorum Polonicalium Debitorum Quorum Nomina Cum Pecuniis Rebus Mobilibus et Motis Jam Secundo Judicialiter Citatis Absentibus Quatenus Citatio Ipsa per Vocem Publicam Citatoris Ipsius Nobis Judicialiter Facta Sufficiens Esse Videretur Quod Ipsi Citati Termino Praefixo Coram Nobis non Comparuerunt Quapropter Nos Judex Praefatus Ipsorum Absentiam Publica Fama Edocti Ipsos Citatos Absentes Contumaces Fore Judicavimus Quo Facto Idem Actor Petijt Nos Judicialiter Pro Tribunali Sedentes Ipsum Reclamationem Suam Admittere Eandemque Ipsi Admitti Reclamationem per Nos Judicialiter Admissam Adversus Ipsum Rybicki Adversarium Suum Executionem Petijt Nos Judicialiter Pro Tribunali Sedentes Ipsum Petitorem Inscripsit Reproductis Supra Scriptis Decreto Ipsius Petitoris Executionem Ulteriorem Facere Jussimus Quo Facto Idem Petitor Executionem Ulteriorem Petijt Nos Judicialiter Pro Tribunali Sedentes Ipsum Petitorem Inscripsit Debitoris Fidejussoris Praedicti

proist et conservalist prout quid proregit assignat et
conservat tempore inde pertractorum decreti sui vigore
Jacobus Dobrski Burgrabius Castri Olocen impetravit
In forma itaq[ue] praedicta vigore pinsati de remissionis
literarum ipsius dilectionum mediante et pro ut
pro parte dicti actoris coram judicio ipsius fuit com-
parens exhibitum cum quadam pertolari judicio
ipsius judicium Cudientiam Litis attestans memorand[um] fil[ium] ad-
dicium ipsius per literas Sui Gnalem honestum Gregorium
Sochiczki de Kronow judicialem Sibi et ultra juris forma
virtus quatuor Jamen evocati nostri sententiam in eo
ultimario partis finalis facientes executionis pro tribunali
vero negotii principalis adversus dictum officium ipsius pende-
ntem ibi ea in parte per judicium ipsius
fieri et decerni petitum fuit et judicium ipsius in forma
hac tenus ea in parte obtinuit decretum ac ipsius decernit
quatenus S. Sigismundus Episcopus Burgrabius Castri Olocen
executionis ultimariae petitionem finalem de bonis possessio-
nariis partis actoris adversae requisitionem decretis ipsius et habi-
tionis non obstantibus quibuscunq[ue] oppositionibus faciat et peragat
ita quod parti sibi venitus officialis sui ejusdem Castri Olocen
ibi removeat eamque executionem officii de bonis ipsius
peragere nec per se nec per suos quascunq[ue] subordinatos
laudet et impugnare personas ejusdem subscriptas bonorum
perpetuas contentas quas ipse impugnatas fuisse ponit ipsius super
hoc anteriores exceptiones impugnatrices petit nominata
pars actoris parere bonis perpetuis decretis aliisque in
libris fieri solitis judicii ejusdem et sententiari postulavit et judicium
ipsius juris communis assertionis ejusdem pars actoris ut illicite
annullet et para bonis ipsius super eas impugnatrices decretos
acquirat impugnatrices ipse bonis ipsius juris communis contra
ea. Sententia sua declaratoria ac condemnatoria publicandam
bonis perpetuis parare per literas S. Sigismundi Episcopi Sochi-
czki judicialis datas et de post auditis quid ad literas habitionis
pro parte dicti actoris coram judicio ipsius habitis memorati bonis perpetuis
pro parte super nominata impugnatrice modo ut prius subscripto
obtendam ac ipsam actoris impugnatrices esse perpetuas bonis
tales juris communis contrarias hic in acie et in alias locis
publicationis competentis ipsius plenissima habilitate judicii ea

medena sordy publicum congregata acta vice
p clamavit publicavit et ad notitia omnium deduxit de
quo fecit mentio Dicus Mr. eius loco publicationi solito a Iudi
cium Recess fecit Relationem quod quam publicata sententia
p petuo poenam Iudicium prosequendi in omnibus iuxta scripti
eius ordinis executor cuius fuit tenoris tenor eiusdem
ad Mr. loci Capitaneum sub cuius iurisdictione presata Impugna
ta cum Bonis dicti subest et pro parte denique fuit petitum
fiat pro debito Decreti sui Vigore.

De Satio Majoris inter R. Rydzynskaet Resezelskis

In causa et actione Iudiciaria in hasta inter R. Joannam
Rydzynska olim R. Dominici Senesti Relicti Consortem vduam
actricem abuna et pro Donatum Resezynski ad subeundum pres
pro die hodierna parte abactora statum iuxta et ad inscri
ptum Castrij Lechanocien qua mediante in scripti
de et obligavit Summam Monaginta Florenorum Polonicorum
cum provisionibus prout tempore certo iam pridem elapsa solu
tionis cui ille Inscripti contravenendo licet multocies
de omne requisitus fuerit attamen cum Summam per
solvere neglexit nec provisiones abeo pendere curavit pro
quod Inscripti eidem contravenit vadium quoque in eadem apposi
tum succubuit ad quod super ipso et Bonis eius omnibus una
cum persolutionem praefatae Summae decernendi et deve
nisse cum exequendi ipsum citatum alias statu ipsa de premissis
lationis inter existentibus diem hodiernam mediante et proviene
Partibus ipsis utrisque et quidem actoria per R. Adamum Lesnicki
et Senipotentem in scriptum citata per R. Agnetem Dunin
skiegocki erant Iudicio Officij ipsum comperendi tam ad
responsionem ejusdem dandi et Officium comperendi tam ad
videndum Spatium diei ex quo causas majoris impetrationis in Iudicio Lech
Sobrownica attentat. an probabit Literatorias documentis juxta legem
in statuto Regni descriptam ipsi ad legendi et illico in continenti
ac Nobis et Nobilibus Gregorius Kobielski de Bronowo palatinus publice et
seriatim Relatio ad Bona Zgagowo feria quarta post Festum
Nativitatis B. V. Mariae Anno Domini &c.

Bandus R. Kobielski et R. Zoranska

Juxta actum Executionis in hasta in Bonis infrascriptis nominatis
officiose per Eram Nobilitatem expedit manu propria
subscriptum Tenoris cuius

actum ut vid

Actum in Villa Zorawino in sorte Alto Sancti Zotberi
Feriati ante pertam capellam Oclusam Feria quarta per
Festum Sancti Matthej Apti Anno Domini 1429
Coram Spectabili Valeriano Helenski Capitaneo Terre et
Districtus Cracoviensis in Pleno Alti Adami et Matthie
Zoranskich necnon aliis Quibusdam Prouidis Matthia
Dworowicz de Grotkowo Sandomiriensis ad Actum Presentium specia-
liter Deputatis quibus Quorundam Burgrabiorum in Castello Cracouiensi
Quibusdam Seruientibus executionibus Fidelibus Sacratissimi
ac Christianissimi Principis Domini Sigismundi Romanorum
Hungarie Dalmatie Croacie Regis Illustris Domini Nostri Gratiosissimi
Palatinatus Cracouiensis Vigore mandatis Officij sui ad Instantiam
Egregiorum Ciuium Cracouiensium Nicolai Condeslaui Iudicis
dictorum Ciuium Cracouiensium Procuratoris Literas Fundationales
Gaudentes ad sui Comparitionem declarandum Mandatum fuit
cuius quidem Officij sui Iudicialem Quandam Cedulam Literis
Publicis Priuilegiatis et Literis Sententialem
et Compulsoriis Dilectus olim Georgius Laurentij Zora-
wski Reprodusit Petrum Bowmb de Actu ejus Illustre
Predecessoribus Querelarum Sanctarum Officij
Judicij Iuncta Continuatione Anteriorum Causa
Vnde Indilatam Judicium Quibus Feria Secunda
in Crastino Festi Sancti Bartholomei Apostoli Anno
Dni Millesimo Quadringentesimo Vigesimo Octauo et
huc in Causa Petitionis Summe Septuaginta Grossi Flo-
renorum Cum Literis Dicti Condeslaui Iudicis
Adiudicatis non Persolutis Obtentis et Publicatis
Eiusdem Vigore Ejusdem Condemnationis et Ejusdem Publicationis Petijt
Executionem Fieri et Peragi ad Confiscationem Bonorum
Dicti Condeslaui Effectuando Verum quidam Citatus
Iuratus Nicolaus Zotterski Relatione ad Cassam
Dicens non Reperiuntur Fidi Sui Terno Pernicii Reprodu-
cendo impugnauit Proinde Idem Quibus Burgrabiis Causa
Fiscali Predijudicando Certos Cum Tota Ipsa Effectu Ca-
rentes Ipse Ad Ulteriorem Dissidiationem Vsque ad Se-
quens Curie Placet Premissis Remittitur Fiscus Consequendo
Certos Ipsum Citatum Citra Sequentis Judicij Curie Pla-
cet Terminum Compalendi Peremptorium
Valerianus Antonius Helenski Supremorum Terre et
Burgrabiorum Curie Placet Presidens

assecuit defamavit dishonoravit ac alias permulta violentias peregit
et perpetravit per quæ omnia leges regni transgressus est ac pœnas eo nomine
sanitas incubuit pro quibus super hoc decernendi citat. Alterum quo simul
inter eundem instigatorem ejusq. delatorem Nobilem Josephum Gasperinum
actorem ad una et eadem Sessionem andream et Mariannam conjuges Lau-
rentii et Matheum Karavushie tres Laboriosos andream et Lucam
conjuges subditos dictos adhærendo protestationi et ulteriori actionis constitu-
alios subditos eis assistentia de jure incumbenti secundo post obtenta
contumacia pœnam parte ab altera citat. pro eo quia hoc contraveni-
endo legibus regni præsq. ec nomine sanitas minime formidando nulla
habita ratione propriæ actionis Hortophonia inseruerunt et eundem actorem
conuiserunt conturbaverunt conbacchati [illegible] verbis statim Nobili
tatem denigrantibus affecerunt damna plurima in juramentis et pretio
deliberata inventariorum impositionem causarunt et alias violentias acqs.
pressiones exercuit et perpetravit exinde legibus regni desciplas succubuerunt
pœnas ob hoc decernendi et id quod juris erit exequendi citat. alias dela-
tione eadem antenori ducendi hostium de Genistis Catore ejusq. existen-
te in dicta Universitate incidente et proveniente Prefatæ partes vltro citro
judicio officij dicti personis comparentes petierunt sibi vigore ejusdem antenionis
delationis ducendi hostionis inter Regios gremios ordinis ordinandi
hoc incorruptionem testium judicium dicti adest et deputati et judicium
pers juri communi assistationis eorundem partium ut civile annuendi
Nobili Regio Honesto Gregorio Nobilicchi de Bronco Judiciario adest et
deputato quo sic vobiscum uti et quid ex Insertione sua q. Andreas
Karavushi alter juramento corporale ad imaginem Crucifixi Dni observa-
tata debita stando juramento solemnitate in eam vobiscum prout
testes quos ad Instionem sua contra adversa pten induxit ut correctius
approbati nec informati deo et Sancta Jesu Christi passione ita Dus
adjuvante in fauc judicij officij Dei sicut et stabit postquam stabit
juramenti vobiscum testes suos ad perhibenda testimonia induxit quos
testimonia scripsit per quemlibet excepta in occluso vitulo habeas
eidq. actori primo judicij sui quietatione ut extradita tranq. apeni-
enda eiusd. Instionis judicium hoc partibus conservavit Dus et Sequens
Dominicus Castrum etc. postea mensa Nobili quo Josephus Gasperinus
similis juramento corporale ad imaginem Crucifixi Dni observata debita
stando juramento solemnitate in eam vobiscum qui testes quos ad Instia
sua induxit cum adversa pten induxit ut correctius nec approbati nec Info-
mati deo et S. Jesu Christi Passione ita illius adjuvante in fauc judi-
cij officij Dei sicut et stabit postquam stabit juramenti vobiscum testes
suos ad perhibenda testimonia induxit quos testimonia scripsit per
occluso vitulo quemlibet excepta in occluso vitulo habeas eidq. actori
primo judicij sui quietatione ut extradita

Dilatio Mandatorū inter Grosos Ciołkowski
& alios

In Causa et Actione Judiciaria infrascripta inter Grosos
Andream Ciołkowski Actorem ab una et Nobilis
Martinum Adamū et Marianū Ciołkowski olim
Christophori Ciołkowski filios et filios tum Mar
tinū Goslicki et Ilerianū Mitzki alterum Stanislaus
Juricinski Bonorum Mirabovo Heredem alterum Ilari
Rybicki Communem Bonorum quovis modo Possessore
ad hoc Edictum Citationis Literis Actis Authenticis
Regni facta in Personā Actoris Reos grito ad
Judicium Provinciale modo hodierna parte ab al
tera citato ideo quatenus Ipsi ab Impedi
mento Juridico videlicet Grosos Dobrowieckiani in
Causa Evictionis sumendo Reingentorū Flore
norū Polonicalis vigore Evictionis donationis
cassae et Evincendi Presentibus citato alias ci ta
tione eadem de Omissis Castrum inde existen
tium Rodzenam invidente et Volunte
partibus alterius et Eadem Actor Personaliter
citato pro intercessu Grosi Stanislai Jurczinski
per Eundem Personaliter pro intercessu Canonici
bici per Grosū Szymundi Szczepki Nobilis
Ilerianus Mitzki Suo et Nobilis Nobilis Martini
Goslicki Personaliter pro intercessu Successoris olim
Nobilis Christophori Ciołkowski Grosi Vallenti
ni Plenipotentiarii Causa Judicio Citatis Com
parendi Eandem ad effectationem Grosi Juris
dicti dedit et Emanavit hic Idem Judicium Dela
tionem citari ad Monimenta Causam Possessorii
Juris citatis Causa Citatis Causa Citatis ad
dat et dicit ad Sequentes etc

Suspensa et Fidei

Actum in Castro Plocensi in Termino Generali Causarum Officij Judicijs Feria secunda post Festum Sancti Francisci Confessoris proxime Anno Dni 1727mo.

In causa et actione Judiciaria Instatora Interessatigatorem Judicij Officij Plocensis eiusq; Delatores Enosos Carolum Malewski et Mariannam Gastymanis Conjuges et Eorum mandatum cum ipsis mandatum authe et aplia Edo et obtento penam contumacie adhorendo Protestationi facte authentice facte alis abuna et Enesa Magdalenam de Korzebrodzkie Relicta et Enosi Casimiri Korzinskei Tum Successores eius et Enosi Theophili Korzinskei nec non Andream Antowski Petrum Piorkowskei alg dicitenishi Famulos ad citemum Balthasar Strowicki et Eorum Successores Sigvi tutoria Indigent cum Tutorum de Jure incumbentium Famulos cum Dominor authoritate et aplia ad Judicij ium presens prodiè hodiierna Parte abalterata. Pro eo Eorum ipsi et Eorum Enosa de Korzebrodzkie Korzinska cum suprascriptis Famulis ac subditis de Bonis Korzebrody plus personam numero decem excedentibus nulla habita occasione Bona suos actor hereditaria iniegvita vi aut oppressit et oppressit diffamavit dishonoravit in realia nungvam probanda obiecit frumenta de sorte aut hereditb colligere demandavit Damna plurima eamdem actoribus intulit et alias vioken-

si hiisendo Protestationi sud Gran actis authis Levis facta secundo pt obtendo penam Contumacid.

violentias omni Inquisitionem genere deducend per
egit et peregerunt perqd omnia Leges Lni excepes
sunt pœnas in eis Legibus Lni dezempli succumbent
& qby sup ipso decernend Nihilominus ipse Emosa de Korichodz
hui cosmisa ut subditus suum laboriosus Petrb et alios mi
acta excessus existens de rnibus et cognominibus ipso hi
notos pro Tnu referand & Inquisitionis pro fumend de ipso
pœnis statuat sententiam quod ad premissa fringi citat et citand
alias citationi ipso de mandatis latori mre existens impleno hodie
nam Judicem et prenotat Partibus ipso utriusq actorea Jure &
mantam sub et personis sub rnis ipso citata & Jacobum
Jekolnicky vic notarium Terrn Pocuc coram Judicio officij
pdcq Comparens et secum ddis controverstis Evam Judicium
controversijs Partiu auditis necessaria esse condescensionem
Judicij officij hui ad Bona Mathewo censet quod officium
mutuo Partium sumptu unius absentia non obstante Capitato
tempore ad eadem Bona condescensus de mutuis Partium citatis
et tunctis pensionibus ex occasione sortis dicte Malahowizna
emergentibus Inquisit investigabit Partesq finaliter accorda-
bit Decidet cuius decisioni Partes acquiescere tenebuntur
sub pœna Banitionis presenti Interposita Decreto. Huic in
Continens mis Lni Nati Honesti Gregorius Kohuchij de Bro-
nowo auditus et Juratus patrum fuit Quia ipso Citatio literas
sigillatas p Tnis pdcq servicij eidem coram pdcto citato ad Bona
Jo Zebrody Feria Sexta ante Festum Sancti Michaelis Ar-
changeli Anno presenti tunc et eius primam exequa plena
Contumacia est obtenta tempestive ante obtentionem illius
in una Integra Imagy detulit exportavit deguo pres In
mtis fecit Relationem

Sub asu D 2 post Festum Sancti Ioannis confessoris

In Dei nomine ex dilatione antenor Scriptor mediante cuius spacio infrascripte Tribunalem qualem antehac ipsemet habere debuit Scripp[ta]
sunt prorogarunt Coram discreto Quirelato Castrens Floren Procuratore
te mocernos cum termini Iuris contenti Legitima conservatione Iuris
et hoc in causa et actione Iudiciali inter S.C. Stanislaum Barn
tem et Alexandrum Filium Spectabilis Dñi Abbatis et Mag[ist]ri Caroli
Vorski Excellentes Cancellarii et Starostae Sanctigen[sis] Ille pars ad
elevationem Summe quadringentor[um] Secum Sympton[ia] decreto Lo
mentalis Decreto Iudicij Pleni adjudicati vel dilatorie Negotijs in
eo Decreto appositi succedationibus presentis Causis ac Scriptione eius
de Lectore existens in diem hodiernam Citatorij et provenientes Scri
ptibus Ipsi utrique Actorie quidem per Honestum Alexandrum Pothi
Suo et Actor[is] Nre personalibus citato vero p. S. Stanislaum Wor
ski comparens et Secum Judicialiter contro[versis] Actibus Tandem Quo
niam comparens pars Actrix Scripta Actoreal
tum Legi publice arrumdo. eidem parti Actorie Ioannem Barnow
ski perpetuum Sub pena ac comparitione recedens obtinere permi
sit hoc eandem esse Lanitum Sententiam Sua promulgavit quam etiam Se
pem citatis Prefato pars Actorica Coram Judice presens Literas compa
rens et Terminum eumdem attens per Spectabilem Honestum Ge
rardum Jakielski Judicialem Terrestrem et alios Juris peritos quatuor
Acta antecessa et post assistentiam Vestram per M.J.G. in
terpositis a per Judicem presentem suscepta et Consulate citatis et in
citatis nonnullum comparens quatenus a comparitione recedens et in
pena Banitalis respectu non solutionis Summe recedentes obtinere
inventens admittens Judicio presenti condemnavit Ulteriusque
sibi per Judicem Actoris recepti et postea Sententiam partis
et Judicem Iuris presens Mag[ist]r Supra[scri]ptum Jakielski Judi
cialem ad Publicandum memoratam Lanitionis Literam procedat et
Committens est Ipse parte citata a comparitione recedens obtinere ac
dixit et deputavit Quiquid Juris Scripturam Deputationis ad
a Judicio presenti habitet esse Literam Banitionis pariter ac Ipse
met citatos a comparitione recedentes esse Banitos honore bri
vat citatos a comparitione recedentes esse Banitos honore bri
vat citatos Jure communi Infrascios et Sebelles de Regno Polonie

[illegible] patrocinio hic in arce et extra in foro ac in quatuor partibus
circuli Curiales strenue in frequentia plurima Nobilitatis ac
Judicia moderna quorum[illegible] publice congregata Altaque pa-
rilla et sonorosa voce proclamavit papiliavit et ad notitiam
omnium pro tunc presentium deduxit de quo hanc suam de-
mis ad Judicium presens recens sed relationem [illegible]
publicatam Banitionis poenam [illegible] Judicij presentis
Cautam hanc eam tolo eius effectu pro faciendo in [illegible]
juxta prescriptum [illegible] ad plenum [illegible] capitaneum seu
officios locorum capitaneos sub cuius vel quorum [illegible] pars actrix
a comparitione recedens cum [illegible] et constitit [illegible]
dictione remisit remittit presens. Heme vero cum executo-
rem officiose peragen[illegible] impugnare de modo quo[illegible] innitare
deias et [illegible] Curiae subtrahendo poena Banitionis perpetuae [illegible]
interponte.

De Acto ad Munimenta inter [illegible] et [illegible]

In causa et Actione Judiciaria infra scripta inter Dnm Josephum
De Asse Actorem et Rm Sanctas Romanelli et Jo Stephanum de
Nadpere Conjuges inhaerendo scripto acto manuali per eund. Rm Romu-
lum Septimum quinquagesimo huiusmodi Actor dicto ad Judicium
pres pro hodierna parte ab altera [illegible] audiendi et audiendo ad sub-
sequendo [illegible] Septimum una cum [illegible] ab eadem Summa petiens sen-
tentia Judicij [illegible] sui Rmi Stringi sete compelli et [illegible] ad Juris effectum et sen-
tentiam pres. aliis [illegible] de Consensu Partium in scriptis audiendi
hodierna die audiendi et petiendi partibus pro ut in eis et [illegible] altera pro Rm
prius Licentiam [illegible] petiendi Judicio Officij pres. remanere, tandem ad asse-
stonem petitis [illegible] dedit et mandat hinc ad Judicium Citatione ad ad Munimenta
sub pres. impugnandi dicti ad sequendum Curiae Partibus Presentibus pro
mio ab hinc in Curia Rocca celebrand. Dnm Partibus pro ut in Gallery
Judicij hac illa ad citationem comparendo tempore pemptorum.

Actum in Castro Plocensi in Terminis Querelarum
causarum Officij Judicys Feria Secunda post Festum
Sancti Francisci Confessoris proxima Anno Do
mini Millesimo Septingentesimo Vigesimo Septimo
Luczum solutionis Summa ex parte Supplicantis
Zglicznska Super Nobile Josepho Miszewski

In Termino hodierno ex Dilatione antenore die 26 Maij
Nobilis praesentato libello Nobili Antonio Miszewski recepisse vos
ad Sequentes Querelle Castrenses Plocenses Terminos ut postea no
derno cum Termini ibidem contenti Legitima Conserva
tione facta et per Judicij Officij Rescripta data et Concessa
et hoc ex Dilatione Literali Castrensis Plocensis Terminis
Sequentibus Sanctus Casimirus in Jarzewiec et Die Jarzewski
Plocensis Stolnicensis Capitaneus Debitis Generosis Antonio et Joseph
pho Miszewskiem de Personis bonis vestris Quibuscunq
Vigore Regij et mia equalia em pactu Congressus Capitaneus
mandamus ut in Terminis Querelarum causarum Officij Judicij
Feria Secunda proxime et proxime ab hinc in Castro Plocensi Cele
brandi personaliter a peremptorie Comparendo ad Instantiam
Generosi Constantis de Miszewskie primo Skwarska Secun
do voto Zglinicki Consortis Eiusdem Actoris Eiusque Status
seu Posthumis ad Status ad parandum Terminis paratis Quibus
cunq in dubium quibus causa presens stetit in Decisa pendet
in de Terminata Nempe ad parata Decreta Solutionis Summae
in Rescripto per Judicium Officij Rescripti lata ad Judicandum
ad Stata audiendum et audiendum ad Solutionem Summae
Ducentorum Quinquaginta Septendecim ex Summa Originali
Quingentorum Signatorum per Eos et Patrem Vestrum Sere
nissimum Nicolaum Miszewski in Scripto Decretorum facto
ad Judicatum restant Una cum Provisionibus ab Executione nem
ex Sententia Judicij Officij Rescripti Stringi Solutionem Ter
minis ex presa Summa restantis Una cum promptis mungi
et Id quod Juris erit Legis et Sententiam praefatus
Actoris Stabit Die Termino dum parituri et Respondi
Datum in Castro Plocensi Feria Secunda pro Dominica Roga
tionis proxima Anno Domini Millesimo Septingentesimo

Vigesimo Septimo dhas Dilatorie cas Maiorib Antenor
Deprehensis Lastor indiem hodiernam reddende et
proueniend Partibus ipis Actrix et Actores quid em per Magis
Joannem Wojnicki mandatum Klempster Stratus Actis Jo
sephus Mikiewski Suo prointerpetantem persona
liter Coram Judice Offici Comparen et secum Judex after
sonticuertend quarum Controversiys Partium Judicii Officij
Coram se Conductis Exauditis ac eo attento Judicium Ac
Actis Antonius Mikiewski quemonus Actionis a prat se m
Termino prefixo Condemnare promisit Proinde Judicium hocce
Causam presentem cum Comparente ad Estimorem Sontium Actoris
non Comparentis Suspendit Superque non Comparente Actoris
Antonio Mikiewski eundem prenominatum Pars Actoren ad Judicium
presens per Ministeriales Regni Judicialem Stanislaum Siegoni Kosciel
ski Judicialem tribus et ultra Juris formam Exercer
quatuor ad Judicium Presens Clamat et vocat Non
tamen Comparenten in Loco suo protesto Alias intimat
Loco negotij sui Principalis Admittente Judicio Officij Ac
Scabinis Actis que ostensis Condemnant Ultimo ag Superper
Judicium Officij presens ea in Causa Juri et decerni postulauit
et Judicium Presens in Dim eius Loco legitime ea in Causa
Actis Scabinis decernit presentibus decernit Quatenus Citatus
non Comparens Imo disparens Summam progurare esset
eidem parti Actorea Solvat Dej in ei stanti Sub
pena Banitionis quod in casu Decreti presenti Contrauenti onis et Summe pretate non persolutionis Super
eo Citato non Comparente, Imo disparente et bonis Citati
omnibus per Judicium presens interponitur ad eandem
publicandam Banitionis pena modo premisso Super
eodem Citato non Comparente et bonis eius Omnibus
Actis et decretum Ministeriales Regni Supremos
Rotuecki Judiciales per Judicium hocce Addictus
et Deputatus Quidem Ministeriales Satis faciendo
Deputationi sue a Judicio presenti habita prestatur
Banitionis pena modo quo Supra Actis Contra
Imo disparente

obtentam a ipsum met Stachin non comparente Cbe
Bantium sui communi fortuna hic in Civitate extra porte
ad Quatuor Partibus fori cum Curiato et Plocensis Locis pu-
blicum consueto more frequentia multorum vand
condicionis et sexus Thonum ad Judicia Moderna
forumq publicum congregatorum alta sua voce
proclamica et sonora publicavit proclamavit
et ad Rotham omnino mature presentium non dubia
deduxit decreto hanc fieri Idem Mro ad Judicium
presens redeundo et sua Deputatorum sub sequendo
fecit Relationem Postquam publicatis Bantiens
pena Judicium Presens pro facienda in premissis
Juxta prescriptum Juris communis debonis Stath.
non comparentis Executione causam presenten
cum toto illius effectu ac Partibus ejus ad Mficum Loci
Capitaneum sub cuius Juris dictione prefatus Citatus
non comparens cum bonis suis subsistet vel consistit
Remisit Remittitq presentibus Decreto suis Ergo.

Decretum Remissionis in Dn. Swięcickie & Brzechowskie

In Termino hodierno et Dilatione anteriore nuncupa
tori parti Intrascripte alias per Judicium officij presens data
et concessa idq ad Sequentes grechant Castrense Plo
cens Omnes utpote modernos cum Termini ibid con
tenti sua Conservatione facti et loc in Causa et
Actione Judiciaria infrascripta inter Dnos Joannem Ada-
mum Josephum et Paulum Swięcickie Fratres inter se
germanos olim Pauli Filios infrascriptos ex Nobilium
Jaieuska et Witkouska Sororios alias ab una et Nn.
Josephum et Matthi Filium tum Mariannam Nobilis Da
nor Jeremi Pawa Heredes et post olim Nicolaum Brze
chowski similiter vita functum Successores ree non

mariannam Nadratorissea ac Thomam filium ipsi Brzechossi
Leonis Seu Subditi Valentini quorismodo potestores et quis Consor
tes uno nomine Suos authoritate et ad ea in hoc casu Protestationi
Seu manifestationi coram actis authentici Rus facta Secundo
post obtentam Autumad penam Judicium offi Dene parte
ab altera citte procedo Quatenus ipse Dura Seu Insumptio
nes si quas Justas sup Li Valentino Scient de B: Prenedz
hereditte ad Actores no

Relatio Inquisitionis inter
ustki, Jmienski ac alios etc etc

In causis et actionibus judicialis introscriptis hinc
et quid prima inter Instigatorem Judicii Officii etc
ejusq Delatorem Eum Paulum Rudz Actr ab una
N. Thomam Joniensti Petrum Wolowski Bar
thotomeum Mandowski Secundo post obtt con
tumacid poenam adhaerendo protestoni sude coram
Actis Negri facti ad judicium presens pro die hu
diena parte ab altera citt ideo quia ipsi contra
veniendo legibus Rgni nec poenas eo rme sanctis
terminando in vicinitate secum manendo multa
onna et injurias eid Actr intulerunt N. Ignatium
Pisti Actr Jacobum & Andream Pastorem ejs
presertim comperunt Tramam eid N. Pisti inter
reperunt Eundum Act pomium invaserunt Pe
corā foris exhausti causas sunt et alias violen
tias omni inquisitionis genere probandi peregerunt
poenasq eo rme sanctas incubuerunt Quare queren
omnium presens citantur altera vero inter Instiga
torem Judicii Officii prfis ejusq Delatores Wolo
Stanislaum Joniensti Bartholomeum Mandowski
Thomam Joniensti Stanislaum Wolowski et
alios Actum in ulterius Juris tractu spe
cificatum tum laboriosum Bartholomeum de
villa Joniewo gregis pecudum Pastorem Actr ab
una et Generosum Paulum Eckt Judicem et Jgn
tium Pisti Famulum etc Laboriosum Lucam
Kisielewski Secundo post Actrix contumacid pe
nam adhaerendo protestoni et vulnerum obductum
coram Actr Rgni facti ad Judicium presens pro
die subsecuta parte ab altera citt ideo Quia ipsi
et precipue N. Pisti in concussionem Juris Rgni
procedendo nec poenas rasae inscriptionum me
tuendo in summa Suorum Actr oppressionem et
honoris Lesionem ac contemptum procedendo praedicti
Laboriosum Bartholomeum cum subdito de bonis

Wolowa

[illegible] ignoti in Campis
bonorum [illegible] gregem proventum nulla ha
bita ad ipsum citatione ex mandato ut supponit pro
concussit consauciavit convulneravit vulnera in de
datione specificata influxit interimere attento Pro
ti per aliquot septimanas ejusd Patoris causa ex
stitit damnum non mediocre exinde causavit alias
plurimas violentias oppressiones peregit et exercuit
Est ipse vero Renegosus Rodi de eodem famulo justi
ciam facere recusavit penasq ejus emergentes su
cubuit et succubuerint ipsiusq D. Rodi ad statutum
nem poduti famuli excessus & penis faciner
coercitis aut pro ipso respondeat pluribus citt aldeas
citt ipsis de premissis talionibus in se existentibus
in diem hodiernam incidens et proveniens partibus ipsis
utriusq et quid Actor pter citt simul et Actor M.
Bartholomeus Mankousti et Stanislaus Alboust
suo et aliorum nne pter sand combinatis partium
Actibus et reatibus ad affectationem partium utrarum
dixit et concessis hoc ad Judicium delationem inqui
sitionis super contenta citatione et protestationis partium
utrarumq ad affectationem Jdq ad requerendum
Per etium scripturq inter D. Augusti et Casnicensti
in causa et Actione Judiciali sia infrascriptor inter
Instigatorem Judicii Officij presentis ejusdq Delatorem
ipsum Martinum Augousti Actor ab una et Nobles
Simonem Casnicensti Matheum Franciscum Johan
nicensti ac secundo post obtentam contumaciam pena
de Judicium presens & die hodierna parte ab altera
citor Ideo gli ipsi post positis Legibus &c nec pa
nas metuendo quo minus injuriare jubent imo serio
vetant et prohibent ipsi non Attento ipsis Legibus ejusq
Actor Sitginem hiemalem Sulcos fendum quamquam et
et prata multos in bus compascuerunt per impul
sionem pecorum quorum damni ad trecentos marcas
Polonicales intulerunt Actor summopere damnifi
catus penas ratione premissorum succubuerunt ad quas
suq ipse decernendo presentibus citantur alias citor ipsa
de premissis talionis in se existens in diem hodiernam
incidens et proveniens partibus ipsis utriusq et quidem Actor pter

Citatis

citato per Ipsum Franciscum [illegible]
Officii pseng compareng tam partes [illegible] quam
Valem quidem in prealligatt judicium habere debue-
rant ob spem incunde concordie scripserunt prolonga-
runt et limitarunt dg ad sequentes etc etc Alig
in contrario Mr Natis St. Gregorius Rotich
de Bronow Judiciatis stat relas ad bona Wasnie
Feria secunda post Festum S. Mathei Apostoli
proxime preterit tam et ejus primam citra
Dilatiu Ingressionis inter Alegantes et M.
Rybicki ac alios

In causa et Actu Judiciaria introscripti Intro-
stigatorem Judicii Officii pseng Sud Delatorem Stte
Thomam Mgri Sti Actu ex una et Actes Luca
Thomam Rybicie Thomam Swaseborsk tum Ja-
nulos superpositi Actus Lucas Rybicki de nobis et
cognitus ignotis secundo post obtenu contumacia pna
ad judicium pens pro die hodierna parte ab altera
citat ideo quia ipsi in contrariam legum Dei proce-
dendo nec penas ejusd Rni descripti minime formi-
dando Actes in vicinitate secum manenta suprimis
temporibus oppressetunt dishonoraverunt irredia sum
pm propanda obtinerunt Agros et Aream unam in Bo-
nis Wittowo Mitaki Actis non attenta forte Actu per
donationem reservata et preiudicio ademerunt Offi-
ficia exstria Actes improprios Ejus fundo denegarunt ac in
super ipse M. Lucas Rybicki Actis cum Thama
lis ipse excessivis in prato hereditatis cubuisset consul,
nerarit et alias violentias damna et oppressiones
intulerunt et peregerunt penasq ea nine penales sue
cubuerunt pro quibus sup ipso deferend et id quod juris
erit exequend Sententia Judicii Stre strigi condescen
sionem ad bona promissa Wittowo injungi et id quod
justis erit exequi pseng citat alias citat ipsa de pro-
missis taliter ita se existeng in diem hodiernam incidens
et proveniens partibus ipse strigi et quid per citatas
per Ipsum Ademum Stanislai Camerarium Stren
Plocen coram Judicii Officii Pseng Compareng tandem ad
effectationem partis Actis dedit et concessit hanc judi-
cium dilationem inquisitionis Super contenta citatis ea hy-
enis partis Actea Jdg ad sequens etc Alig in contrario

Gregorius Lozicki de Lo[illegible]
nova [illegible] ad bona Wisłowo Aria quinta post
festum S. Mathei Apti proxime preterita tem
ejus primam etc etc
Dilatio inquisitionis inter Adamum Chmielo
wski et alios Sempleńskie
In causa et actione Judiciaria Infrascripti inter
Instigatorem Judicii Officij pris ejusq Relatorem M.
Adamum Chmielewski Actorem ab una et Nobles A
lexandrum Talentem Franciscum et Hiacinthum
Filios Sempleńskie ałq Laborosos Mathaeum et
Antonium subditos ejusd Nobliz Sempleński tum
borosum Antonium Horski Insti Simonis Przebski
subditum et eundem Insum Simonem Przebski ad Judi
cium pens pro die hodierna, eundo post obtentam ex
natam contumaciam Inhaerendo obductioni vulnerum cen
Actt Authenticis facta parte ad altera actor ideo quia
ipsi in contrarium legum Regni procedendo eundem Actorem
rem Domum suam invitarunt invitatum sine ulla
occasione cum subditis suis concussierunt consulnera
runt vulnerz in obductione specificata influxerunt
leges Regni transgressierunt penasq ex inde eo ipso
sanctas succubuerunt ad quas sibi ipsis decernen
dos pens citant pro solutione taxe vulnerum per
sententiam Judicii pens stringi et id quod juris est
exequi alias citatione pro de premissis latior in
se existens in diem hodiernam inden e proveni
ens partibus ipsis utrisq et quid alter per citata per
Insum Adamum Chmielewski suo et aliorum nre
per coram Judicio Officii pens comparens tam
ad affectationem partis citate dixit et confessus hodie
Judicium dilationem inquisitionis partis utrisq sub
contento citationis et protestationis partis actricis sub
sequens etc. Utriq in continenti M. L. Gratis Et
Gregorius Lozicki verbo Actas ad bona fatte
Feria sexta post festum S. Bartholomei tum et
ejus primam etc etc

Sub actu 7 die post festum S. Francisci 1765

In Dno hodierno ex dilatorie anteriore mutuo mentorum tam
te inscriptis Citatis ut ante actis Judicijs recepta et per Judi
cium diem data et concepta ad sequentes Quaestiones Partes
Clericj Seminarij ut potè modernas cum Rmo Clero Cathe
drali ejusdem conservationis facta et hoc insuper statuente Judicia
ria inscripta inter Dominum Fiscalem et actum Judicia
lem Rdos Presbyteros Joannem Kowalski Martinum et Ma
riam Virgines viventes Sophiae Consortem alij Virginis
ni absentia de Jure incumbente actores ab una et Rdos
Reos alias N. Andreae Lukowski ac sortis ni Bonifatio
Quidi factis ex decreto prosecutores adhaerendo scripto cer
to mandati secundo post obtentam contumaciae poenam parte
ab altera citati pro eo quia primi huc optique fuerunt quod
predicti alias N. Andreas Lukowski scriptum actum mandati
fuger summam trecentorum florenorum cum symphonia ex vivi
bus post alias N. Mariannam Papacka actore amittens pleni
ter de hac luce decessam acceptum desiit ad multas tamen
actorum requisitiones summam prestare vel reddere valuerunt
Ea propter audiendi et audiendi ad solutionem summae
superius descriptae vere naturae in actores devolutae sententia
Judicij ipsos stringi citandi alias dilatione cadem
super eo jam facta in se continente in diem hodiernam Jus
dicte et provenire Pars praefata actorea coram Judicio
officij prodicti personaliter comparens et terminum
cuius hodiernum per totam Judicij diem audientiam
sine attendans memorato partem citatam per mi
dem Regium Executorem Gregorium Rokicki de Brodnica
Judicialem tribus et ultra finis fermam cridem quate
or vociferando fecit quid pars taliter citata et vocata
non stetit nec comparuit Imo ut ipse mos retulit con
tumax exhibet. Cuius contumaciam pars praemissa
ta actorea accusando petijt super eadem parte
citata poenam contumaciae respectu summae pro qua
convenit non solutionis decerni alias in talibus

Jnn

peri solita Jurisdice exequi postulavit et Judicium officij Jtem Juri communi assistentis Partis actoree ut huiusmodi ordinando penam sanctionis super predicta parte stata decernendo ac Jpsammet Partem stabam se sanctare Juri communi contrariam sententia sua declaravit ad dandum publicandum supradictum Jtem examen admisit et deputavit Jui Actis satisfaciendo deputationi sua assistentis Jonti habita memoriali sanctionis penem super disparendo modo Jnuso obtentam ac promisit stabam se sanctis Juri communi contrahere hui mi Pretorio Civitatis Placentie ac in aliis locis publicationi solitis Essente plurima Nobilitate ad Judicia audientia forensis publicum congregata alta sua predicanea et sonora voce proclamavit publicavit et ad notitiam omnium presentium deduxit de quo Jtem sibi Nini Notarialis et loco publicationi expeto ad Judicium Jtem fecit Relationem. Post quam publicationem sanctionis pene Judicium officij Jtem pro facienda mi Jnuspi Juxta prescriptum Juris communis Executorie causam Jpsam cum toto Jpi effectu a Magnifico Locumtenente sub cuius Jurisdictione stat stant cum Curia sua subsunt et consistunt demisit remittit Jtem Nemo vero earum Executionem Ofuse petunt ad omnem per omnes personas quascumq; sub ordinationis audeant Jmpugnare personas sub cuius sanctionis pene pecuniarie contra Jmpugnatores presentis Jus perpetua decreto.

Sub Actu in Termino Quadragesimali Causarum Officij Judicij Feria 2da post Dominicam S. Francisci Confessoris prox. A.D. 1692mo

593

Juxta Actum Executionis subscriptum in bonis infrascriptis nomine actoris officiose per Nobilem Stephanum Horcey expedatum manuq; propria subscriptum tenoris sequentis. Actum in Bonis villae Zagrobka minor Sorteg Ericsonis Casimiri et Thekphili Enoshi Joannis Meierski Consortis Lubiszthek et Markuszky et aliis et vero Illustri et admodum Reverendi Alexandri Szilinszky Parochi Cziczinensis Schestrunensis hactenus ad praesens indigentiae obligati Enosh Thomae Jaroszenszky S.C.R. existentis. Sub dato Szalonvarini Katonsid Anno currenti 1692mo Feria Quarta post Festum Sancti Matthaei Apostoli et Evangelistae prox. A.D. 1692mo coram Egregio Valentino Jaroszenszky Vicenotario Filio Dominorum Burgrabio Comitis Platy Horcey in Szerhahalom Stephano Kuszkowszky et Adamo Kundinszky rec. non Actorum Regni Notario Thomae Kokorika de Villa Radzanovo Authentici et Juratis ad actum praesentium peculiariter Burgrabiorum Comitis Horcey Juratorum legitime Regni et Pagorum Executionibus Sanctis Stephani Szczepanovo Anno Domini Millesimo Sexcentesimo Nonagesimo Secundo existendo et regnante Augustissima Domina Maria Anna Polonica Regina Hungariae

Valentinus Szchocki maritus nomine ejusd Consortis sue actrix reproducto tenore
scripto Decreto pdmag stationis ejusq publicationis vigore cujus reproductu
Decreti Hl Enosz Stanislai nomine Consortis sui executionem in bonis sta-
towe peragi et sortem proportionatam summe cui correspondet in Solu-
onem ejusd Consortis sui tradi petiam executionem Hl Enosz Burgrabij
peragere voluit Verum quoniam a parte rotata fuit Enosz Thomas
Jansenski Burgrabij Castren Kolcey Olgetanj Dyecezis pter ven-
ens laborious Antonius Lubkus ex ea sorte nomine ejus Enosz Jano
stenski Domini sui eand executionem his objecti formalibus verbis pro-
nie tey Exekucyi y przedopuszczam iniginiem Jmci Pana Jana Jansten skiego
Pana mego Jeszcy niedzyma dostawcy tey Exsi od Pana Franciszka
Subinskiego Jtoszego podwoiwody Dyskiego dzyma od Pana Kazimierza Subin-
skiego y to dwie dessi a trzecia Exsa dzyma Jegomosi Pana Miserskie-
go Jeszcze cypla powiana Impugnavit et Jtem non permisit deinde id Enosz
Burgrabius Castren Kolcey die hodierna in actis contenta ad bona dict
villa Zagrobka sortem ejusd Enosz Theophili Subinskiego consortis Enosz
Joannis Miserenski citatis cum supra scripto Edicto ac petito Stili vigore
ejusd Decreti pdmag banitionis ejusq publicationis ex parte ejusd
actricis et jure vincenti ratione earund summarie adjudicatum non fuit
tionis sup ipso obtenti et publicati processum perducti concludendi
Jurisdictionem suam ordinariam pro tribunali sedentis per eund Stilum seu
ritate publica circa hujusmodi actus consuetos observari solita et solem-
ta fundavit partes citatas utraq tam actoream Juris vincentem quam
citatam Juris cultam ad sui comparitionem ad Stilum actum adsignan-
xit Quo in termino actis actamato executionis pter comparens Hl Enosz
Valentinus Szchocki maritus nomine ejusd Consortis sui actrix et dixit
decretum seu stanam banitionis ejusq publicationis vigore cujus reproductu de-
creti petijt Hl Enosz Szchocki nomine Consortis sui executionem in bonis
ejusd perogi sortem proportionatam et summe correspondet eid
Consorti sui exhiberi quam Enosz Burgrabius exhibere voluit Verum
quoniam a parte rotata fuit Enosz Miserenska pter comparens
Laborosa Elisabeth famula aggressis ejusd Enosz Miserenskiego no
mine ipso eand executionem his objecti formalibus verbis Bronie tey Exe

Jmcyi y nedopuszczam imieniem Jeymci Pani Mikolaiskiey Pani matki Jeiey
y Jmcią Panem Mikolaiskim Woiewodzicem Krym Radnego Pagonatskiego etc
ktorey na dług Jeymci Pani Zebraka achtorka y summy pie-
dziesiąt nietrzyma tysiąc złote polskie Karczowina a te złote na
ktorey ten dług iest Pani Zebrzki trzyma Jmć Pan Jarolenski Bur-
grabia Krokowski Starosta y nienależy odtego płacenia Długu Panskiego
cki Jeymci Pani Mikolaiskiey tylko Jmć Pan Jarolenski impugnabat
et fieri non permisit quibus impugnationibus Ernestus Burgrabius attentis
non stetrandis ad pias in discussionem premissorum causam eandemque
illius effectu ac partibus ipsis pro discussione premissorum fortiori de-
mandanda executione ad judicium castrense Plocense et quasi sua stetens ema
navit remisit Terno partibus memoratis iuxta ius in ipsis Terny pri
altrine in castro Plocen celebrand. Impendo assignando et conservando re
remptorium Decreti sui tegore. Valentinus Jolenski Vicenotarius Terris
Zawkrey Burgrabius Castri Plocensis manu propria Jn Terno etaj
sodierno tegore Jnserta Remissionis conservationisq Termini indem habenda
meidem et premissorum partibus ipsis actoris et quibus Victoria per Jnsos Valentinum
Zebrzki suo et Consortis sui nomine citata pro interesse Ernesti
Mikolaiskich Conjugum et Thomam Jarolenski Burgrabij Castri Plocen per
Ernestum Sigismundum Gregorii Burgrabium Castri Plocensis ad judicium
officij ipsius citatis comparens Jandem quondam Stanislai Stanowski Dagrodke Bal
ceri ipsius ea terra vocatus et requisitus per nuncium Castrensem ipsius
et ipsius causam ex comparens ad plenariam Victoriam non comparens Jeppen
dal suppertanij iste declarat. Quem non comparens et in contumaciam
non stetrandem ipsius partis actoris coram nobis officij ipsius citatis
rens. et Terno eundem sodierna peremptoria judicium Expeditionis huius actoris
tens per Mtem Rni Eudem Storesthi Gregorii Rokicicki de Trzcinica
pidem ubi ante ita et post officium ad ipsius tempestive per Ernestum Va
lentinum Jolenski Interpellatus et per judicium presens Expectus et mendacis clamatus et
vocatus non venit. in huius ulteriori forti faciendi executionis con
demnari ulteriorq sibi per judicium officij ipsius decerni postulavit et judicium ipsius
invicem ejusdq Victoria Nunc ea insuper obtenti decreti ipsius decer

Inigaki
Et quatenus Enos Ingemundg Burgravius Castren Florey ad primam partis
actoris requisitionem decretis ipsis exhibitionem earundem et relationem alterius
vero partis finalem non obstantibus quibuscunq; oppositionibus relatione adjecta
eandem faciat et peragat dicj subpenis contra renitentes opportunis, in legibus
hac parte latis. Nemo vero eandem executionem ulteriorem fortem et moleste
se per se nec per suos ministros subordinatos audeat impugnare sub pena
dicj sub decreto pena Banchionis, perpetuique contra impugnatores silentij fore
positus. Super vero ulteriori executionis impugnatt. dicj Ingemundg
Ingemundg Et facta per actoricam partem judicio Oseij Ingemundg alterius comparentis
et petendo eandem hodierno pro totam judicium Ingemundg audientia stante ad ordinem
pahist a judicio Oseij Ingemundg petram Banchionis specie decerni alias in tabulis
fieri solita petendo et sententiam postulavit et judicium Ingemundg tenoris
mutis affectationis pactis actoris ut heri annuendo petram Banchionis
tulit decrevit. ac eandem publicandam sententiam finalem Ingemundg Gregorij Rokiet
et Borrowa pro tem addixit et deputavit. Qui pariter stilo babbaciendo depu
sitionis a judicio Ingemundg habitis eandem petram Banchionis specie petitam pro
actrice impugnatt obtenta et decretam ac pro nec impugnatores etc.
quorum nec impugnatt et hic in area, ac in quatuor partibus mundi positis
et extra in ponte
tri Florey Ingemundg plurima habitate ac hospitalitate nullatenus varians indicta
omnes et singulos homines proclamavit publicavit et denotici à omnia stan
Ingemundg in dubium deduxit deque pro tanta sua stilo ad judicium Ingemundg
ens sicut relationem post publicatam Banchionis specie petitam petram judi
cij Oseij Ingemundg pro actrice in pacis juxta decisum formis servandis
executione ad litis sui separatam seu hospitalitatem secundum petitam ejus
cujus et quorum jurisdictione stati impugnatt nunc Banchionis subscribunt et sup
stent remittendo remittit Ingemundg. Et est perpetuo Banitus pro communi
Benedictus Ingemundg

Delatus Inquisitionis Judex Apostolicus Jabonsis
Jusepsit actum Judiciarium in scriptis mihi Joanni
Jabloy Officij presentis Scribae Infrascripto
et Valentinum Jabonski filium Petri dicti actoris absentem
Valentinum Jabonski et Gothamum Mercatorem omnes
Sherlomenses Judeos ac Mercatores Jabonsis
Congressos ad Retinendum Joannem Jabonski congressum
Membris Secundo post citationis contumacis ad
hereditatem pretensos vehementes abbreviationes authentice
factas ad finem quod Jesus gentis Balkensis pro Deum
Jus Inquisitorium Legum Ritu procedendo nec penas eo
rum descriptas formidando et quod Valentinus Ja
bonski eo non contentus quodam libri Matthei Ja
bonski Patris sui actorem Patrem suum impugnare
proverit convitiaverit verbis scommatis esse
dit verum tempore recenti actorem Libertatem Vitae
publicae presentium exemplo Parochiae Domum de
untem cum supra scripto Jesu Judeo Jacobo
ac Joanne Jabonski apprehendit et apprehensum
Rebellionem verbis in confessionis denigrarunt
effecerunt commiserunt contumaciam aperte
Mora ni obviatione detenta mistrarunt damnifi
mina instrumenta et prata per deliberatum proventa
uopum impulsionem causarunt apparatu Tuis
heredis Valentinus Jabonski cum suis locis admit
ti qui suis applicavit prata confiscationis confe
rimatorios de sanctae dictae Jabubaeana obtu
tanque professionis actoris publicata elegit et Ejus
rum testes Jesum mandando cum ordi
ges publica vectum provocant desumant ho
norarii ac alias pendentes violentias omnis Ju

pus stans

598

Jesus

Inquisitionum generis deducens peregit Appigenem per
quod principaliter cognitionem super rebus ex eum
respondentium obligatorum pro quibus super ipsi
clericos citari et alios prohiberi ipse Ludovicus
missa contrario ordinem ludicium quod peragen
partibus ipsius citatis et requisitis per dictum
dicti principalis et aliorum eidem personaliter
sententiam laudabili seu citatis pro ipsis coram
huiusmodi presentibus comparentibus ipsis ad
ipsi dictorum debiti et honesti ipsi ipsius Ludovici
inquisitionis partibus citatis in quibus
Ego Judex audiendo ordinem conservando
partibus citatis in eius judicio ipsius comparendi
parendi per omnia

Dilatio
In Dei no
Judicis p
te moderne
Causa et ali
Ad N. Joan
rium Ch
Franciscum
Hentias
rium legu
scio vetan
militia po
cen. mate
mille Ryn
summa
privavit
buit pro
de bonis
de summ
pretation
stente in
Eidem actu
summ
scripsit
quam Par
dictis Dec
mentorum
tandem ad
Dilatorem
Everard cap
Dilatio
In Dei no
Status et
Mag. Franc
tis de facto
Paulum Ph
Hi Vesili
atum fili
Mag. et A

Dilatio munimentor Inter nm. Sierzynskie et Modzerskij

In Iuro hodierno ex Dilac antenion munimentor Inprascripti partes citate
et Judicium presens dari et concessa idq ad Segrey Everek Castrey Plocz Trnos ut pote
te modernes cum termini ibid contenti lyma Sententia
Causa et actione Judiciaria Inprascripta Inter nm. Theresiam de Stawskie
et N. Joannis Sierzynski relicti consortem Vidiciq matrem tum adac
nuum Antonium et Petr Sierzynskie filios actr abuna et Bonum
Franciscum Mitobgdzki Inherendo manifestationi Jud Coram actis au
thentic Lri Jacob Carte abattera Citati pro eo Jnra ips insontra
rium legum &c. procedendo qd neminem damnificare iubent imo
scio vetant et prohibent non attentaq Lionem actor Summon
nitia post recognitam p. od nem Joannem Sierzynski ac se atti
cem matrem in Personam ips Sup Bona Splice Lozicki in Summa
mille Tymfor Polonicali obligati non persolvita Sti Superius exSta
Summa Bona Pfata deoccupavit usu fructu et possessione eor Bonor
privavit contraq Bona ansis processit pdnaq ratione Omissor Succum
buit pro quibus super ips decernend nihilominus pro condescensione
de Bonis faciendo q deceptis proventibus calculo ac recognoscenda
de Summa Pfata in vim obligation Supedictor Bonor Inscripti
quietatione Pro Citat abos Citatione ips de Jnstis Latior in Sectis
stente indiem Hodiernam Judicij et presens partibus ips utriusq et
Eriq actorea p. Relict od N. Joannis Sierzynski hoc et pupillorem
Leonum nine pro Citata p. D. Jacobum Sokolnicki Plenipotentem Jn
scripti Coram Judicio officij Pro comparsy et secum Dicis controvers
quar Partium controversijs Judicium Pens coram se Inductis exan
datis Decernit Jpatenus Satisfaciat Pars Citata Dilationi muni
mentorum ad qd de nr ante actos Judicij receptat idq in instanta
tand ad affectationem Partis actoreq dedit et concepit hor id Judicium
Dilationem eid admonimenta ad causam Dey necessaria Dq ad Segrey
Everek castrey Plocz Trnos prius et primus ab hoc nr Plocz celebrand Dj.

Dilatio Spationi Inter Nm. Oborski et Szydlowskie.

In Iuro hodierno ex Dilatione antenion munimentor Inprascripti parti
Citata p. Judicium Pens dari et concessa idq ad Segrey Everek castrey
Plocz Trnos ut pote modernos cum Trni ibid contenti lyma Sententia
tivide facta et hor in causa et actione Judiciaria Inprascripta Inter M.
Paulum Oborski vexillifer Terre Lanscorey et M. Alberti Obor
ski vexillifer Lovicz ex et M. Theodorum Szydlowska procre
atum filium actorem abuna et nm. Spich defen vexillifer
Plocz et Albertum Capitaneum Lychovinen Szydlowskie et M. Petri.

600

Petri Sydlowski Castellani antehac Sieprecen Bonor arcielin pro illo tempore heredis filios fratres inter se germanos tum Illustrem M. Nicolaum in Podosie Podolsci Castellanum Plocz Bonor comend arcielin ad Dns Posessorem in hereendo manifestationi sue coram actis authen Rni facte Ano pd obtend Super ipso sententiando pleno ad Judicium Trens Parte abaltera Citat Inco qua ijs mmsydlowscy existentes Bonor comend arcielin post fata memoratum Parentis sui heredes et Posessores Summam Dotalem de Bonis eisd arcielin memoratam d Mficia Theodoram Sydlowska matrem M. Aub concernentem tam eid d Mficie Sydlowska matri quam officio actori filio et successori tgmo non psolvement nec Illustris Mfius Castellanus uti Bonor coms arcielin Posessor licet requisitus fuerit persolvere vult Citat igit advidend et audiend ad solutionem cuius summe dotalis ulta sum provisione aut ad cadivisionem Bonor sententia Judicij officij Dei stringi et compelli pd alias citatione ipsam de commissi Latori in se cariter in diem hodiernam Judicij et plenij Partibus ipsis utrinq. et qualibet arborea p S. Joannem Wezniczki Plenipotentem Inscripta Citatos p d. adamu Zlowskim Camerarium Trens pd coram Judicio officij pd Comparuit tam ad repositionem cuius edit et concepit hoc in Judicio Dilationem majorij Illustris M. Castellanus Plocz Citato eoquo causas maioris importantie in Judicijs Tribunal Coronetionis attentat gram probabit literatorijs Documentis iuxta legem Regni ad Sequens Everch Castrey Plocz Trinos prius et primius &c.

Dilac Majoris in Mficis Thoma Franciscum Szabkowski

In ipso hodierno ex Dilatione Anteriori munitionis Scripti parti Actoreq per Judicium pdm Lata et Concessa ejd ad Sequentes Duevelas pdm Plocz Trinos ut pote modernos cum Trin ibid contenti legitima Conservatione facta et hoc in causa Actione Judiciaria in Inscripto inter Mficos Thomam Franciscum Szabkowski Regestrem Trembowliens ad abuna et Gnosu Paulum Sokolnicki post Translapsu Trinu seu Dans lapsos Trinos Regestri ibi Ad ab non pseudonim causa pdm sunt Trans lapsi ad paradosq quosois Dans gradus et Trinas in quibus causa pdm Actitinditiva pendeg in determinata nempe ad paratam. Dilationem Inscriptionis parte ab altera ibi pro eo qualibet pd Ad ad Inspectionem

Iuridicis tam Illustrissimi Reverendissimi Domini Episcopi
Plocen quam Egnos Andree Laborowski & aliarum quarum
vis personarum ad Borg Radultowo pertinentium possessorum
earundem ad summe petitis Robis Radultowo
accepto restituat alteriq eum Ipsa causa prose-
quitur id quod durus erit aequi et sententiam ferens
alias Dilatione cadat anteriori de omnibus latiore tem-
pore existente in dicto hodierna mediis & proclamatis
partibus Ipsis retinq et quilibet eorum per Egnos
Valerianum Zalanowski filium per Egnos Jacobum Sobie-
niski Coram Judicio Ipsis partibus comparentibus
Idem ad responsionem eorum dedit et concessit hoc ipsi
Judicio Dilationem Majoris fori ea quod causas majo-
ris importantie in Judicijs Castrensibus Leopoliensibus
allegat qui probabit Documentis literarum
juxta Regulas iuris ad Regulas Juridicales Castrenses Plocen
Egnos &c.

Dilatio munimentorum Inter N Rybski et N
reversiones ac alios

In Causa et actione Judiciali Ipsa Scripta Inter Ipsum Matheum
Rybski actorem ab una et Egnos Magdalenam Nobilissimam Ilgni
Casimiri Lesinski relictam Consortem Adhuc Matrem et ab eodem
Domina reformatoriam et curatelarem tum Mathiam Lesinski filium
ad Judicium Ipsius pedibus hodierna parte ab altera actr pro eo tenore
Summas binas ad documenta per actorem in Judicio reproducenda
in eisdem documentis expressas pretendent citatus Ipse ahias citatione Ipsi
de Emissis Citatione in se existente in diem hodiernam evidenter et
suffitienter Pertibus Ipse citatus et quidem actorea personis citata per
Egnos Jacobum Schulmicki vice Rotarium Terrestrem Plocen Coram Judicio
officij Ipsius Comparuit Jamq ad effectuationem petitis citatis quo ad
Summe Sententiam Ipsorum Edit et concessit hoc ipsi Judicio Dilatio
ne eisdem ad munimenta causam Ipsius impugnantia Ipse asserens Ve-
rum juxta forma cancellarie Sintas quo ad alios Calligrafos
partes eorum citatus Terminum debent gradent in Calligatis Judicijs habere
debuerunt Ipsi prolongarunt et limitarunt prout Ipsa Sententia
prolongent et limitent Ipse ad eosdem Terminos Castrenses etc
Ipse in continenti Magnificus Honesty Gregorius Rybicki de Boronow auctor
Ipse et paratus palam etc ad Bona Nobilitatis Jemi quarta post Festum
Epiphaniae et paratus palam etc ad Bona Nobilitatis Jemi quarta post Festum
Invocabit Regenti anno presenti 1e et eis prima etc



104

Sabbatho pr. 7c. mictum Ponte pro principiendi cum [illegible]
~~inbetu~~ detulit capitant promulgari et publicari ordinem [illegible]
[illegible] relationem

Baptista Gl Lasecki p. G. Coreyboll

Sub actu in Iñes Joseph Causarby Officij Judicijs Ter. Vñ:
Castrino Festi S. Andreæ Apostoli A.D. 1724 mo.

Dilatio Mortimentor Inter Gg. Plateuskie et Spiecznikowskie
in causa et actione Judiciaria Impetrata Inter Gg. Stanislaum et Jacobum
et Joannis filios Latinè alias Joannem Bartholomæi Paulum et Antonium
et Incl. Laurentij filios filiasq. suos Plateuskie et Jria minorennes
Sigillatoria indigent cum debita de Jure competenti authe
et assia abuna et SS. Mariannæ de Karnicowskie ob. Adriani Spie
znikowski Consortem Relictam Viduam matrem et Stanislaum
Stephanum alq. Adamum Spieznikowskie filios eiusd. ob. Adriani
Spieznikowski ad Judicium Ipsius pro die hodierna 2da p. obtend. plena
Contumacia Parte abaltera Citata pro Relatione ipsius Jura seu Inscriptiones
Sigillas Justas et Legas in Bonis Stawogora Sub. Nobilium Spigrynskich nostrorum Judicio aspectantes vel in defectu aspectionis de Sorte eadem in Presentia S. Burgrabij Castrj Sig. amissis consequendi
dand Sententia Judicij Ipsius Stringi et Compelli Idq. quod Juris ent exeq
Ipsius citari alias Citatione Ipsa de Termino Latiori in se existente in diem
hodiernum Inviden et proveniri partibus Ipsis utriusq. et Inia actorea p. Incl.
Antonium Palewski Plenipotent. Insertum Citata S. Matthiam Spieznikow
ski Coram Judicio Officij Ipsi comparca tanq. ad affectationem Partis
Citatæ dedit et Consessit hoc in Judicio Citationem eius admonimenta Cau
sam Ipsius Impugnantia Idq. ad Sequens Venit castrum Ipsis Inios pmis &
primus ab hinc mro Mos celebrandi Dnum Partibus eisdem utriusq. ni
pallegati Judicijs Inclla adiutationis conservando comparendi Termino
Hieronimi Sortinez mell. H. Gregorii Rokuski de Bronowo authus et Juratus Scrib
Lubi ipsis citatis Literal Legill pro Inis Ipsius Servier edili con Ipsis citatis ad Bona
Stawogora 15. p. Festum S. Martini Episcopi Primæ Ipsius anno Ipsius Tem
et cuius primus ex qua pena Contumacia Est obtend tempestive ante obtend
illius in una Integra Inana detulit exportavit posuit relegit et publicavit de
quo Ipse mtis fecit Relationem.

Decretum adiutationis Inter SS. Bonkowskie et Adrian. Spieznikowskie ac Krayewskie Fratres.

In causa & actione Judiciaria Impetrata Inter GG. Ivam P. Stanislai Plateuskie
et Constantiam D. Simonis Spieznikowski Consortes Bonkowskie ob. P. Mathæi
Bonkowskich filias ac in assia maiorissæ abuna ob. SS. Albertum et Stani
slaum Fratres inter se Germanos Krayewskie Sortium in Bonis Adrian
parva et Karczmie Ob. ob. S. Thomam Adriani Hered. ex Sortium
quovismodo possessores ad Judicium Ipsius pro die hodierna 2da post obtentam
plenam contumaciam Inhærendo Inscriptioni p. ob. S. Thomæ Adrianskie
in Persona ob. S. partiannæ Bonkowskie Consortis sub Igna actoritate
Suarvero actricium Sororis germanæ Stenkler de hac Judicio Parte
abaltera Citatos dirigi et audiendi ad Solutionem Summæ Spieznikowskie
Polonicalium in eadem Inscriptione expressæ cum Juramento Partis

per Sententiam Judicij &c stringi et Compelli solutionem &c stan-
am iniuriarum &c quas iniurias &c Actor &c
missis latoribus &c existentibus in Kodierna Indicta et quercica Partibus
&c Actor &c et Judicatorea p. Antonium Paderschi Scripturey Judicis citata
per N. Albertum Kraszewski Lic et Notarium &c pro Tribunali Judicij
&c comparens et secum alia controversiey &c Controversijs
Partium Judicium &c coram se inductis examinatis suspensa Decisione Causa
&c Necessariam esse adeptationem successionis &c N. Johannis
Petrowski &c Segrey Locum Castrey &c Judicijs et Partem Actoream
concernit prout quid &c concernit Primum Partibus eius citatis in Collegatis Ju-
dicijs &c ad Adeptationem Conservando comparendi &c Emptorium Hic
in Scriptis mil. &c. Generosus Jakiecki de Bronowo authog &c Juratus &c
Levia &c Actor citatus Scripsit pro &c Servus &c Citatus ad Bo-
na Adriani Larva Holodwing ibid &c in Sorte casu F. 5. &c festum S. Mar-
tini Pontificis &c proxime elapsi anno &c presenti et cuius prima exqua &c
Contumacia &c obtenta tempestive ante obtenta illius in una Integra
Emana detulit exportavit posuit relegit et publicavit deque &c
intus fecit Relationem &c

Egregius &c Nikodem &c Grodzicki &c Sempławski

Coram &c Nobis &c Judicium &c Comparendo Egregius Nikodem &c Grodzicki &c Sempławski
Actor &c Insuper Literas Citatorias Nostras Judicij &c Sub Data &c
Die &c Mensis &c Anno &c Proxime Praeteritis &c Exhibuit Petijt &c
Sibi &c Admitti &c Quarum Tenor &c Sequitur &c Nos &c Judicium &c
Universis &c Notum facimus &c Quod Egregius &c Nikodem &c Grodzicki &c
Sempławski &c Actor &c Coram &c Nobis &c Judicium &c Comparendo
Exhibuit Petijt &c Sibi &c Admitti &c Quarum Tenor &c Sequitur &c
Nos &c Judicium &c Universis &c Notum facimus &c Quod Egregius &c
Nikodem &c Grodzicki &c Sempławski &c Actor &c Coram &c Nobis &c
Judicium &c Comparendo Exhibuit Petijt &c Sibi &c Admitti &c Quarum
Tenor &c Sequitur &c Nos &c Judicium &c Universis &c Notum facimus
&c Quod Egregius &c Nikodem &c Grodzicki &c Sempławski &c Actor &c
Coram &c Nobis &c Judicium &c Comparendo Exhibuit Petijt &c Sibi &c
Admitti &c Quarum Tenor &c Sequitur &c Nos &c Judicium &c Universis
&c Notum facimus &c Quod Egregius &c Nikodem &c Grodzicki &c Sempławski
&c Actor &c Coram &c Nobis &c Judicium &c Comparendo Exhibuit Petijt
&c Sibi &c Admitti &c Quarum Tenor &c Sequitur &c Nos &c Judicium
&c Universis &c Notum facimus &c Quod Egregius &c Nikodem &c Grodzicki
&c

Coram

Officij Dñi Dñi Joannis Archiepiscopi Gnesnensis Primatis Regni Poloniarum Legati Nati Apostolici Administratoris Archiepiscopatus Gnesnensis et Episcopatus Posnaniensis in Spiritualibus Generalis

Die Mercurij Vigesima Quinta Mensis Julij Anno Domini Millesimo Septingentesimo Quadragesimo Octavo

Coram Nobis Judice Officialis Generali Gnesnensi Posnaniensi Commissario Apostolico Generali Archidiacono Gnesnensi Archidiacono Posnaniensi Archidiacono Calissiensi Archidiacono Siradiensi Archidiacono Lanciciensi Archidiacono Kaliensi Archidiacono Wladislaviensi Archidiacono Rogoznensi Archidiacono Wschowensi Archidiacono Leczicensi Archidiacono Brzesciensi Archidiacono Kowalensi Archidiacono Pyzdrensi Archidiacono Koninensi Archidiacono Slupcensi Archidiacono Wyrzyscensi Archidiacono Gostinensi Archidiacono Miedzyrzecensi Archidiacono Sremensi Archidiacono Nakelensi Archidiacono Szamotulensi Archidiacono Obornicensi Archidiacono Wagrowiensi Archidiacono Kcynensi Archidiacono Mogilnensi Archidiacono Strzelnensi Archidiacono Radomiensi Archidiacono Inowladislaviensi Archidiacono Brzesciensi Archidiacono Kuiavensi Archidiacono Pomeranensi Archidiacono Culmensi Archidiacono Pelplinensi Archidiacono Chelmensi Archidiacono Pomezaniensi Archidiacono Warmiensi Archidiacono Sambiensi Archidiacono Natangiensi Archidiacono Bartensi Archidiacono Varsaviensi Archidiacono Plocensi Archidiacono Rawensi Archidiacono Gostinensi Archidiacono Lomzensi Archidiacono Zakroczymensi Archidiacono Wyszogrodensi Archidiacono Sochaczewensi Archidiacono Czerscensi Archidiacono Liwensi Archidiacono Mazouiensi Archidiacono Ciechanouiensi Archidiacono Przasnyscensi Archidiacono Pultuscensi Archidiacono Nowomiescensi Archidiacono Radomscensi Archidiacono Sandomiriensi Archidiacono Opatowiensi Archidiacono Zawichostensi Archidiacono Lublinensi Archidiacono Kazimiriensi Archidiacono Urzendowensi Archidiacono Lukouiensi Archidiacono Siedlcensi Archidiacono Podlachiensi Archidiacono Drohiczensi Archidiacono Cracouiensi Archidiacono Sandecensi Archidiacono Zatoriensi Archidiacono Oswiecimensi Archidiacono Premisliensi Archidiacono Leopoliensi Archidiacono Halicensi Archidiacono Camenecensi Archidiacono Kamionensi Archidiacono Lucensi Archidiacono Chelmensi Archidiacono Belzensi Archidiacono Zamoscensi Archidiacono Tarnouiensi Archidiacono Sanocensi Archidiacono Przemisliensi Archidiacono Halicensi Archidiacono Camenecensi Archidiacono Kamionensi Archidiacono Lucensi Archidiacono Chelmensi Archidiacono Belzensi Archidiacono Zamoscensi Archidiacono Tarnouiensi Archidiacono Sanocensi Archidiacono Przemisliensi

Pro Tribunali sedentibus Nobis Judicialiter et Tribunaliter Residentibus Pro Tribunali Sedentibus Nobis Judicialiter et Tribunaliter Residentibus Pro Tribunali Sedentibus Nobis Judicialiter et Tribunaliter Residentibus

Comparuit personaliter Magnificus Dominus Joannes Bartholomeus Gorzeński Judex Terrestris Gnesnensis Procurator Magnifici Domini Joannis Nepomucenus Gorzeński Judex Terrestris Gnesnensis Procurator Magnifici Domini Joannis Nepomucenus Gorzeński Judex Terrestris Gnesnensis Procurator

Comparuit personaliter Magnificus Dominus Joannes Bartholomeus Gorzeński Judex Terrestris Gnesnensis Procurator Magnifici Domini Joannis Nepomucenus Gorzeński Judex Terrestris Gnesnensis Procurator Magnifici Domini Joannis Nepomucenus Gorzeński Judex Terrestris Gnesnensis Procurator

Comparuit personaliter Magnificus Dominus Joannes Bartholomeus Gorzeński Judex Terrestris Gnesnensis Procurator Magnifici Domini Joannis Nepomucenus Gorzeński Judex Terrestris Gnesnensis Procurator Magnifici Domini Joannis Nepomucenus Gorzeński Judex Terrestris Gnesnensis Procurator

---

Bartlas Edwardski et Bromowski

In hoc Judicio executionis anteriores Actorum executionis Negotium
pro Regia parte citra Sup. Citat. Citat. et Expectatores partis alterius per
Judicium Generale dati et Processi Sub Sigillo Edwardski Notarii
Plures tunc et pluries Protestatus contra citat. Contenti Lora in
Scriptis facti et data in Causa et Actore Judicium Instrumenta
inter Dñi Victorum Bromowski et Abbatissa et Pres Adamow et Valen
inter Dñi Edwardski tam tantum Solutionis ad Instando Officii
Fiscalis ad Judicium Generale per Dñi Actorem parte absente Ob
Reo Citatus ipse Laborioso Jacobum de Villa procedor
Subditum absolutionem apud ipso Officioso Instato

Pdventam qr gird Subditus Laboriosum Franciscum
Jarichij Subditum Dcti de villa Bromnes abduxit
tum ves nobises et egrom ejusd Subditi primum accepit
et observavit pqualitate excessus nostro Jram Judicio
Statuent Jsed Atenz alias delatores ead anteriori eduend
Jaggiptione de Gmissis Latore in Secretiori indipi loquman
medio et pcedere pdata pars Dcti Jram Judicij officij sui
Jper comparere petiit Sibi vigore ejusd anteriores delatores
eduend Jnd Jestatus Actor Jur Jgolum vis ad rob Jpar
tum Sup in pruptu rem Jestum pd Judicium Jsed addiret
deputari et judicium Jsero jure jammunum affectationis ejusd
partis Dcti uti licite Jmmendo Jn Rem Jd Jokichs de
prorogw Judiciales addidit et deputavit Jero ei voluntate Jpti
Jd Actor Brominskij Actor Juramentum Jproprie ad
Jmaginem Crucifixi Jte Deinum observata debita Jolandi &
Juramentor Jstenitate in eam Sedem put Jestes
pros ad Jnquisitionem Suam Jne Jd Judicium Jsent Jn
rupti nec appreciati nec importuati Deo et Sancte Justa et
pfessionis ejusdem adjuvante Jo facie Judicij officij sui
ceat et pfecit post pstitam Juramenti Actor testes Suos
ad pferend testimonia induxit quorum Jestimonia
Jorsive pquemlibet excepta in exclusa vel Sola habuit
eidq Dcti pria Judicij Sui getatione Jussit extra
dicta Jmmoram Jd Jnquisitionem Suam non eduentes
pdata pars Actoris Jn hoc objectionis Jn oppositum
Jeneficij eduendo Jmgatus ad Jnstitatis Judicio officij
pdci Jpsum novit Jdducendos Jdc ta in causa fieri
ad decorem pdm Jnregestis principali petiit Sup eis Dcti
pdram Jamplam decerni alias Jntitulo fieri Sibata Jam et exig
et Sententiam pro Judicium Jsero Jure Jmmuni affectationis
ejusd partis Actoris ati licite Jmmendo pdram Jamplam
vis Sup eis Jd Dcti decrevit ac Jpfert Dcti esse Jamitos pro
Jum munum Jntrarios etc Sua declaravit ad eundo Jpfi
Jard Jamitos pdram M Jd Jupra Jscripti Jokichs Judicij
Sui aprobatorem addidit et deputavit Jgd Jstitis Jsata faciend a Jpu
tatore Sed a Judicium Jsero Jdabitis Memoratam Jamitos
pdram Sup Jnominata Dcti parte Actoris et Jpstitam et Jtestatam
ac ipso petit Dcti esse Jamitos pro Jmunis Jontrarios vis in are
et in clys locis pubblicis Dcti et Jnti plurime Jobsitate
ad Judicia Modernis Jnunc pubblicum Jngregate Actoris vis

p

alias [illegible] ipsb de & missis fatisse in de existens in diem
Lodie mensis et quarti partibus ipsi Ulrico et
Ivid alt & Valentinum Ianoski plenipotentem
Exempte alt & Adamum Sokoski generalem Iren ple
ens Iohannem Ludwig officij Iren Cancell et Secret
fundi affectationem partis alt Lecti et Cancell Secretis
dictum Dilationem vsq ad mensem Ianuarij Cop in pagnatis an
soto cum effectu Cop ad Legem [illegible] Ulrich in Contrarium
[illegible] & Regni Polonie Lecti et Cancellarius et Iudex Ordi
nat Cum ipsb [illegible] Sigillo & Cum Cop Cancell Secretis
Cop Stabulli ad bona breuiae Cena quinta Post Ulrich
Cancellum pendentem plenipotentem et ejs procuratorem ego ad
Scribendi vsq [illegible] Iuxta Formam

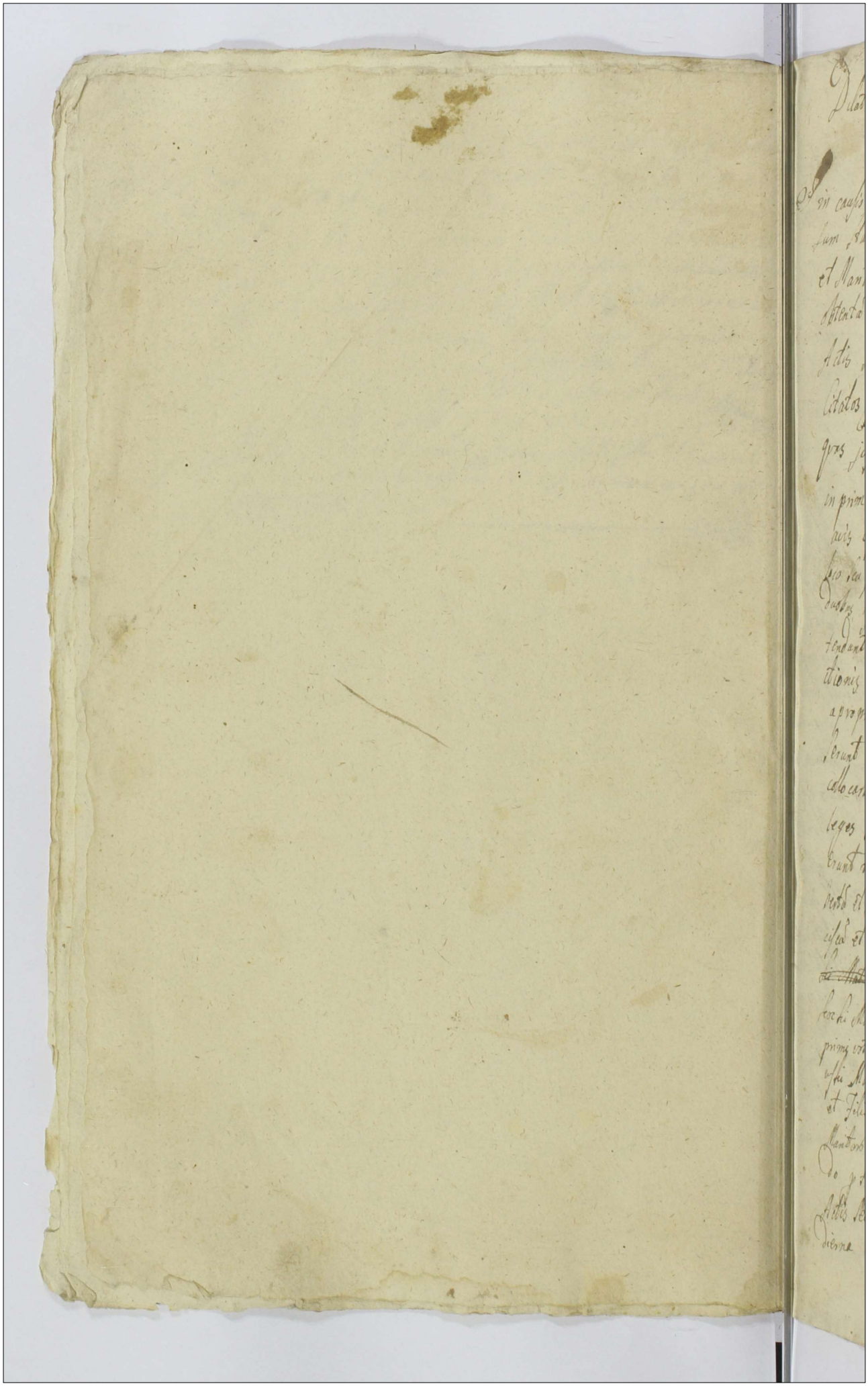

Dilatio Inquisitionis inter nobiles Lucienscios et Lisowscios

In causis et actionibus Judiciarijs libris infrascriptis primo Gra inter Generosum Stanislaum Lucienscium Actorem ab una et Nobiles Albertum Lisowsky et Mariannam Wiechecka Conjuges Alexandri Malachowski, seu post obtentam super ipsos contumaciam pro Regio in hoc rendo protestationi coram Actis Authenticis Regni factis ad Judicium Generosi parte ab altera citatos pro die hodierna quo ipsi juxta leges Regni et constitutiones Regni justas et legitimas super agris in scriptis existentibus videlicet in primo loco in Area Actis propria divisione equali ab aris et pratis cessa et Stadia quinque in qua Edificia et extructa item in alio loco seu pertinentia ejusdem duobus pro Stadio quatuor intertio loco duobus hiemalibus pro Stadio unam in loco dicto Agrowek habentes tendant nostro coram Judicio reproducant vel in defectu reproductionis de agris scriptis existentibus condescendant in contenti ipsi appropriatione Agrorum in eisdem agris Actoribus propriis eundem fecerunt observarunt et fecerunt et fossamenta et pimenta in ipsis agris propriis collocarunt aliosque plurimos excessibus et petendo pro quod contra leges Regni excesserunt pro nostra ex inde emergente succumbentia ratione quorum citantur Dies citationis vero sint N.N. Albertus et Marianna Wiechecka Conjuges parentes cum Simone Franciscus et Paulo filiis Actoris ab una et Cnosa ~~Adami Wiechec~~ ~~ki Matri~~ Crystina Dziwanowska relicta olim Cnosi Adami fueris Socii Matri cum Stanislao et Accelia Virgine in nuptiis Catharina primo voti olim Nobilis Nicolai Swiadorski ad quatuor Nobilis Joannis existi Marianna Nobilis Mathiae Dobrosielski Consortes Lucienscie filia et filius olim Cnosi Adami Lucienscii et quod Consortes Mentatos ad Mandatum vestrum authoritate et absentia ad Judicium videns in hoc casu et protestationibus et manifestationibus coram Actis Authenticis Regni Actis secundo post obtento super ipsos contumacia pro dicto Actis secundo post obtento super ipsos contumacia pro dicto Dienna citatos qua ipsi post positis legibus Regni et constitutionibus Regni

Quod minime deberet diffamare ac execrare debent imo seno verum et pro
bent etiam ipse et precipue mater eius supra scripti filii in contrarium
earundem legis procedendo variis temporibus easdem actores in eis civitate exis
tes verbis illicitis diffamarunt dishonorarunt vrie alia non grata improp
da obiecerunt presidentia dicti actoris proprias invaserunt invadendo
actores oppresserunt in duellis ipse dictus Swierdocki provocatus ma
Matre actoris in eam propriis eius actoris manibus extulerunt convulneran
vulnera in obductione specificata inflixerunt metas exararunt actr
propias fundo dicti Kowalewszyzna in Area dilecti und hy emalde de
appropriarunt de labonisk Antonio parente et Kathia subditis ipsius iustitiae
non ministrarunt imo opprimere actores demandarunt non contenti
his violentijs, oppressionibus, imo se in maiores resoluti ausus
Adam interemit Ipse Swierdocki alias per multas violentias oppressionis de
una Adam intulerunt plures quorum in legibus non descriptos talcubarunt in se
traxerunt pro quibus nihil omnino per petitione Additione supra scripti
Labdatoris exactorum per plenis de ipso damendijs et reproductione pendi
cum tertia parte decimis Dicta Kowalewszyzna in bonis curiensibus jacente
per sentibus citandi alias citationibus ipsius dicti quorum in se contentis
in diem hodiernum incidentibus provenientibus partibus ipsis utrisq
et quo Actores personaliter citata fuit et Actorea per Nob Albertum
Lisowski suo et illorum nomine probabiliter coram dicto officijo
dentis comparentibus et eum dedicialiter contravertentibus quam
controversijs partium coram se inductis Auditis tam commissis quo
ralibus et realibus ac affectatione et optatione partis citatis debit
et concepit hoc est judicio Dilationem in scriptionis partibus utrisq
sup contenta citationem et protestationem partium utrarumq in
pentibus Dobrzelow castrum Stopen in Terminis prius et proximus ab
hinc in castro Plocensi Celebrandis partibus eisdem utrisq in pala
tijs Judicijs sine ulla additione termino conservando compendi
peremptorie

Decretum Comprobationis vulnerum inter Nob Wierzchowskie
et dominum Kowalski

In causa et actione sadiuaria infrascripta inter Ill.e Mariannã Velaspes Virginẽ innupta et Actricẽ absentẽ et Ill.es Valentinũ Semistebassi et Agnetem Mart.e de ipsa eminges secundo post obtenta fap ipso contumatiã pena ad hodiernũ audiendos valuerũ Cor.s Actis Civilibꝰ facta in absentia de iure competenti et sadiali g.es pdie hodierna citat.s qua tenues ipsi tax.am valuerũ civili obductione desumptaꝝ in debita Actricis illatorũ p.ut constat sententia sadicij nostri ipsos inter ijs solutione taxã iniungi Actrice ad comprobationẽ valuerũ admitti citat.s sententias aliasq citatione ipsa facias dimissis in ea contenente in debita hodierna incidente et proveniente partibus ipsis utrisq et qq Actorũ Actricis illatorũ p.ut constat sententia sadicij nostri ipsos inter ijs solutione taxã iniungi Actrice ad comprobationẽ valuerũ admitti citat.s sententias aliasq citatione ipsa facias dimissis in ea contenente in debita hodierna incidente et proveniente partibus ipsis utrisq et qq Actorũ Actricis illatorũ p.ut constat sententia D. Marciani Velaspes p.tenaliter citata p. mandũ sub et contra sortis subꝫne p.tenaliter coram sadicio officij g.entis comparentibꝰ et seu sad.o aliter contra vertentibus quam contravenientibꝰ partibus coram de in dubijs quibꝰ dam nasce dubium decernit quatenus Actrix obtenebrabi illata ~~in regesta~~ comprobet ipsa qua g.alia comprobatione velam sadicium decernet id quod fatis erit id qq in regestis Dobrelana & Actenus pro ceasset fines et proximius ab hinc in actis, loren celebrand partibus ipsis utrisq imp.al legatis sadicijs circulla citatione cum expando termino

Compasendi g.exemptorũ

Dalio maioris inter Cnobꝰ Strafgen de Sie

In causa et actione sadiuaria infrascripta inter Constigatorẽ sadicij officij nostri ex officio Delatorẽ Cnũ Albertũ Strafgenssi Actorẽ absentẽ et Cnũ Josephũ Strafgenssi et Antoniã Schulzerna Conjuges ad Josephũ Delatos Sei Ex Officio inhibendo p.testationi sub Cor.a Actis Attentis Quisall ad sadicij g.ens pdie hodierna citatos Juris ipso Contrarium legis Principe Deoꝝ Sarag fraternitatis in observando ea in contenti quod tenuis Regaꝝ nas sex ex diuisione Actoris intercepenant et in omnem sad ermeꝝ derunt vero quare iterato tempore in absentia Actoris Advocatis et gra nario Graziatio et Contignatione domus seris Liginis ex granario Cnati plusq duodecim tum quoq Arbor tam tritari qua in tritari inthor to sorio exstentis alq res varias seruis Regestro descriptas tam sui Actoris proprias quam Regali lance ad se Actorẽ et ipso qtumq

inter

intercepserunt ad leg' de mandatum devere p quod Cons legis Rei ceste
runt p[ro]d respectu Contraventionis decreto Cond[em]pnali exeri n' est traditam
rem exinde emergentes una cu[m] restitutione earum rer[um] p ipso acceptum ducu
baerunt p[ro] quo decernendis p[ar]tibus citatis alias citatione ipsa stylis deg
missis mise Contiente medien hodierna in diebus et proveniente parte
ipsi actis p[ro] et quo dicter p[ro] et nomine citata p[ar]s Ill[u]st Dnus Dauid de Cram
Judex officij Cleric Comparentibus et seu dicti dicte Controvertentibus
quib[us] Controversijs partium dict[ar]um de quib[us] dubitatis tam ad pos
sidend[um] quam parti citate dedit et Concessit hoc[e] dedu[m] eid[em] parti in
dicta die maiorib[us] indutijs castrensibus Cabo unicersibq[ue] quo prefatus
Dominus citatus stare et juxta legem vocatus ipsq[ue] citatus Dnus
Castrens Clericor Dominis q[ui] et quem ab hinc in Cotrarium
celebrandi partibus cuiusq[ue] eorum in predictis dubijs Judicijs
sine ulla alt[er]ius termini Consensu p[re]fatos hinc
in Contrarium Illustrem Dnum Clericis Dnum Gregorium Cochrey
de Lochrane Vicecomitem Judicem p[re]fatum vocavit Quia quidem citatione
legitima premissis Contentis Dominus Comparens ejusdem contra q[uo]d citatus
citatoq[ue] ad pena stragem cuiusq[ue] Sabbata post festum Sancti Mar
tini Confessoris proxime elapsi Dominum extulit exhibuit produxit
reliquit dicto q[uo]d Sente q[uo]d Illustris sue relationem

Dilatis Inquisitionis inter Nob Nadroschie et Clericos Nadroschie
Juxta Acta executionis infrascripta q[uo]d Clericus Nicolaus Cowalesski Burgrabius
Castrens Clericor in Dominis interius nominatis exposcit admitti ipse primum
ipsius Acta Tenoris sequentis Actum in Benjuschi Clericorum in exte. portis de
clusis Clericis Sabbathi Diei Dominici Anno videl Millesimo Sexcentesimo Nonagesimo
tertio Sancte Catharine Virginis et Martiris proxime preteriti Ante
Coram Clericis Nicolao Cowalesski Burgrabio Castrens Clericor mihi Notario Publico
Transcripti et Testibus Nadroschiensibus Clericis Dominis Videlicet nec non
providi Alberti Kliszewicz Derilla Cowalesski Illustris Clericis

Banitus S. Sokolnicki per Mgfum Sabiarski

In Termino hodierno ex Delatione anteriori Majoris infrascriptorum recepta et per Judicium ffiend data et Concessa Idj ad Sequentes duas relatas Instrum Plocen Terminos ut pote hodiernos ad terminum ibid contentu Cujus Delationis facta et hoc in Causa citt infra Scripta Judiciaria Inter Magcum Thomam Sabiarski Vexillifer Trembow actorem ab una et S. Paulum Sokolnicki post Translapsu Terminu seu Translapsos terminos Sigis sibi altari ob non ffactionem Causae ffiend sunt translapsi de pactis gradus et Terminos in quibus Causa ffiend stetit in decida per dctm citatum Nempe de parata dffore scriptionis parte ab alterata citt proc. Quatenus ipse de actorem ab impedimentis Juridicis tam Illustrissimi Cardinalis Dni Episcopi Plocen quam S. Andreae Zaborowski et abara guardiar servand de stonada dultowo per de actorem passpa Cmaurentiu evincat aut Summa pecuniae bonis accepta tadultowo restituat ffiend citt abar Dilatione eadem anteriori majoris de premissis latiore inde tione. existente indem hodierna Inciden et proveniar. Ffata pars Alterca Coram Judicio Offij ffiend prdti Comparens et terminu eundem hodiernu p totam Audientiam legitime alterans memoratu citt ad Judiciu ffiend per M.G.P. Honestum Gregoriu Radiecki de Stronowo Judiciale Tribus et totidem fori forma Viribus Quatuor acclamare fecit Eum citt tam Clamat et vocat existens uti ante eta et post officiosu Arestu tempestive per Eum Jacobu Sokolnicki interpositu et per Judiciu ffiend Suscepta ac Connotu non stetit nec Comparuit imo ut id. Magcus relatus contumax existit Cujus contumacia alias ffata pars actorea Coram Judicio Offij ffiend acusando petijt super eod citt pena Banitoris decerni aliaq. in talibus fieri Solita Juridice exequi et Sententiari postulavit et Judicium ffiend Juri Communi Affectationis ejd pars actorea ut licitu annuendo pena Banitoris super eod citt decreuit ac ipsum met citt esse Banitu Juri Communi Contrariu Sententia sua declaravit de eaq. publicanda Banitorum penam mdi Sri Supscripti Judicialis Judicialis addixit et deputauit Quiq. Mgs Satisfaciendo Deputationi Suae a Judicio ffiend habita memorata Banitoris pena super Nominatu citt

modo ut provisum est obtenta ac ipsa met citt esse stantia pro servanda contrarium hic in arce et in alijs locis publicationis solitis inspexerunt varie condictionis et sexus hominum de Scalia moderna forum publicum congregatorum alta sua voce et sonora pelama vit publicavit et ad notitia omnium plene pervenit in dubia de quo hanc sua. Postmodum eodem publicationis solito ad predicandum redeuns fecit relatione post quod publicata stationis pena predicta facienda in premissis juxta scripta forma omni exceptione cessante et toto illo ejus ac partibus ejus ad mensa loco capitaneum sub cuj jurisdictione ipsa citta cum stationis suis superstites existentes remittit remittitq; nemo ipso eo casu executione officiale de stationibus citt per agenda pena pene nec penitus graves subordinatas ac dicat impugnare personas ipsi sub securitas stationis perpetuo pena que contra impugnatores interponi per decreti ejus

Item conclusum et decretum fuit per Prefatos

et Magnos Magistros Rationales

utrum et quod actores per Antonium Bellesi parentis et patricium ejusdem civitatis pro interesse Magnificorum Bucuerensium habentes pro Valentinum Cavaleri Hungarum pro interesse Stephani Jarzkevitz pretendentis pro interesse Simeonis per Dominum Theodosi Camerarium Terrem Vlaxy convenientes ejusdem compareant et coram judicibus ordinariis pretendentes pro juribus earundem partium judicialiter procedentes judicibus exhibitis decreta ac proprij decernit Quatenus pars actorea docent doceat partem de quo et contra stationis sua et suorum docuit prout de jure presentibus omnibus quos supra juxta in presentiarum et hic nominum causa predicata et predicta et pro inde non subesse tota presente sufficiens ad omnia et singula de judicium correctione Quatenus essent requisit judicandum Quod mero et Judicij Imperij Vlaxy proprij pertinet protestatis et obtinendo partibus contrarium comparendi peremptorium vestro. Videat retro paragraphor

cum sententia

Decretum ejusmodi quo mandatur fieri debuisse et fieri posse
certificationem alias

In Dei nomine Amen. Dilatione ante hanc nuncupationem
hanc publicationem actorum et recepta et per judicem hujus data
et concepta ad instantes Nicolaum Petri Blochmann
pro se modo et cum omnibus contentis in ea procuratore
suo et hoc in causa et actione pendente et prosequitur inter
Dominum et Adversum personis ab una Dominum
ab una vero Polonia ad personis Ludovicum per heredes
Dominum Magnificum interemptum Charlum et procuratores
unicos actores ab una et Nobiles Dominum Matthiam
et Sherpium Hungaria Cupper Cubicularios Majestatis
Ludovicae ejusdem principium nobis fidelium
Consiliarium Dominum ad presens Senatus magistratus Pesa
Sebastianum Metzinski Castellanum Cracovien Comparen
tium ex adversa et procuratores ab una et Nobiles Joannem Niger
Promnicki procuratorio Dominum nec non Antonium
Falkenski judicem Curiae Regiae Dominum Petrum Comitis
Zaremba ad presens Capitaneum Radomiensis ab altera
Jaroslaum Nigri Comitis Majestatis major fidelis ab una
Thomam Mezinski de eadem quoris Capitaneum Cracovien
do post obtentam sententiam primam ad judicium presens
et quod procuratores et quemlibet dictorum respective for
tunae Comparendo inter Nobiles hinc de eadem de
fuse judicent. quia ea minus authoritatibus pro
batorum parte altera fidedigno et quatenus Nobiles
et quod procuratores Comparendi summam Decem
dum florenorum Polon manuta mi Capitanei ex
pensa per obitum Stanislaum Zaleski Comitis
Zarnicoviensis protunc eadem predicto Dominici
Nicolai Capitaneo non persolutam pro tuenda Capi
tanei hujus non persolutam pro tuenda Capi
tanei obtentarum latius actorum interceptione
perficiendi Cracovien quod Stanislaus Jampe
rychowski et Dominus per antecessores suos ad eum

[illegible] non obstante [illegible] [illegible] [illegible]

ad dicta y sentem Cassamp[ta] offeu Gren executiale videlicet ad
Emos Burgrabios Castri Hoben insistendo legibus Regni et Prouincie
Bohemie ac agendo executionibus Sanctis partendo ac ditioni
Magnifici Joannis Zigismundi m[anu]o Rosicensis, Dei gratia
Berod Episcopi Grodicen[sis] vice Capitanei Castri Palatinatus Rocen[sis] mune
ris officij sui Satisfaciendo ad requisitionem partis, Actore Dni vincentius
vigore Decreti seu potius pene partitionis de dicto die in Castro Rocen
in Terminis Ordinis in causa officij Judicijs Facta per Dnos
Jubilate proxima Anno Quarti sup Cros Bartholomei Zydowskis
bonor Nicolaum Hedrej et Jor in Causa et cum Debitorib[us] Mennim[us]
de bonis Dicti Gudowo Suis Actionis propriis decessionis etali
ac munia ne petitionis alios per eosdem causa omissa Justius obligen
tes et publicatis officiose condescendendo ibidem Sibeda
ta sua jurisdictione Separata Illi pacem et Securitatem
publicam Actibus officiosis dictam per Custodiendo ac Partis
tam Actoris quam Rei Juxta ritus cum Juribus ad
officium dicti Palatinale Separato Illi acclamare
fecit ad cujus Actis acclamationem plene Comparuit M[agnifi]
Franciscus Hedrelobitzky Procurator actoris Juxta in dicta
Separatis Literis Baronis de actu ejus dependentes
Petit et Vigore Separati Decreti seu potius
Cum Effectu obtineri Officium Dicti
Executoriale Specialem Sententiam et Judicatum
de Bonis omnibus siccis et pecoribus Venum Juxta
a Dicto Juxta Literas Specialis St. Joannis
Civitatis Juxta Solum modo formalibus
Verbis Bronij de Ley Specialis Immixtion Jgn[a]cy
de Rego Dnum Nicolaum Hedrelobitzky Actorem
ora Petit Nicolaum Dobrzensky Impetratum et
nullo modo Siccis Dimisit Unde Officium Dicti Exe
cutoriale attenta ejus meditatione Sanctis Impetratum
Jam hanc cum toto illius effectu ac Partibus ipsis
atque Impetrato Dicti Executoris ad
Officium Castri Rocen[sis] Indelicet Juxta Castrum
Rocen[sis] Suos ab actu sic dicto Specialis Primo in Castro
Rocen[sis] celebrando remisit Dicti Rocen[sis] Consequendo
in Dicti Partis Citius ad Impetrati Juxta Petitis

tali in rigore comparendi peremptorium. Dicebat Joannes Bo[illegible] Actor nam[illegible]. Interminio itaq; hodierne vigore primerte renuntionis servationisq; ipsi tunc in diem hodiernam hora nona evidenter et precise ipsis utrisq; Dominis suis et Patri suo communi hora. Ita vero per Dominum Gardeasse ord. Judicis Actui Curiæ Plen. comparens et ejusdem Judicis cognitionem quam controversiæ exaudiri Judicium plenis veram se vindicis referendo Remissionis ad Opus Principis ad Judicium suum facta suspensive cognitione petiit decerni ac plen decerni quatenus P. Alberto Lazzoni ut satisfaciat Dilationi Majori hic in anteactis Judicij recepta idq; in instanti. Et quoniam non satisfecit immoderationi Judicij sui se subjecit primo decernit Judicium quatenus id fiat in subsidium ejusdem dilationis penam quatuordecem MMM. Ducatorum Camerae Apostolicae et Judicio pro medium in instanti solvat idq; sub pena Bannis interim factis per Illum Nuncium. Nonnullum Iteger ad Rebellandi Judicij sui apparitorem in casu Decreto servanda subhianda. Et quoniam Decreto memorato satisfecit primo Judicium ulteriorib; controversijs exaudiri causa eadem Dilatione Majori, attq; in negotio principali mandat et in expensis ad taxationem Curiæ. Ulterius dedit et sic mt dilationis gratiosum Pro utriq; Supplicanta Eqdem Actoris et Reo Citato sui Eqdem Actores idem in sequentibus Curiæ ad plen Curiæ Urbis primig et hinc in Curia Joan Cabrandi ducendo Curiæ Patris eqdem utrisq; in eisdem primis Judicij sui ulta adulte consentiendo comparendi spem Termini in Substantiam vero condemnationis sup etc. ulta hac in ad obtente decernit Judicium plenis quatenus eadem ulta Partis plenis quatuordecem MMM. Parti Judicio vo pone dicti in instanti solvat sub approbatione eqdem condemnationis quam in defectu Decreto plen non satisfactionis Judicium hocce approbat et causam plen ad Actum loci Capitanei S. Ufficii locum Capitaneos sub cujus Quinquedictione ulta Partium Bonis suis, ubett et qlibet parendo executione juxta plenum Juris communis. Et de Bonis Reb. Partis remisit respective plen.

Dilatus Gregorius Venis inter Mm Tuccimei

Incausis et actionibus Judicium infrascripto Venis Primo

citato inter hibugadorem Judicy Officij Jgr cyrce Defatore
Dño Adamum [illegible] et Agnetem de Spegle Jonga
ges aut abunz et Dñi Valentinum Ludovici et plend
de Biegeleebe Conjuges Dño Jum Laboriosum Albertum
Czubak Subditum [illegible] et quod mantata cum Ma
gro Civ Subditum cum Dnal auctoritate et assa secun
do post obt cui contumaud Dñum non Jubendo pro desta
tum ad officio ejo aresto coram ad authen Dñi fatis
ad Judicium Jpsos pdue hodierna parte abalbera abat
Lize ipb insondrantium Legum [illegible] et subditus
rum Dñi gubernatoris [illegible] Lodere oprimere Jn
juriarj Jubentimo Jpso vetant et phibent alta
men ipb non attento hoc regere imo curij postponendo non
cedent eo quod mandatum et quod primo [illegible]
et a Judicibus [illegible] de Biegieleebe Ludovica sen
tors rundum cij ad spiritu superiorem adendo aut
eos Juentum diffamavit dishonoravit frenes
e capite evulsit mecha nangn glarij obiecit
aspert ipb Dñus Ludovicus Maribas infundum
cij ad spiritum superiorem adendo similiter diffa
mavit dishonoravit contempsuavit mecha nan
gn glarij obiecit indutum lege publica vedit voca
vit Verbis majores sege resolvendo aufes Subsege
tempore Stanislaum Gostatzem apud se ab famulan
modo violento ipb Dñus Ludovicus cum fato Sabri
to suo qe alys famulan ad se acceperant
seq ad area acceptionem equs abbatoris sese
opponen diffamarunt dishonorarunt vestem Supe
riorem laceraverunt in vetam palam et manifestu
defendarunt ac post eum eod ovillatorem Sedatorem
pagulis cinctere attentarunt pariam fregerunt [illegible]
[illegible] Subditum Consortem nulla habita
occasione concepserunt confabricarunt Sextabung
Ovillatorem ad officium eorum arestum extradere no
luerunt Venimo ipb Dñus Ludovicus pantus tam
Consorti qm familiis suis Capitalis omnem
sceleram pbuit per qd pmissa omnes con leges
p. deceperant Dñi nozzy eunde emergen Sucumbue
runt pquibus cupiens ipb decernend et ipb Do
mus cum ovillatorem apud se affecto adesto

Iventum q̃ Sumend deinꝑ penis Statuant vehementes
Statuit comes ꝓbitet eo respondeat & indamna pers
in grege oꝝ causas compensent Si ex eis
ex vero causa inter protegendum Judeis assig
ꝓtor et Detatores suos Valentinum et Helend
de Dzieg i de Bie Zukozbit Conjuges ad abuna et
ꝓs advocatos Zukozbi et Annam Sdeszka Conju
ges Dzieg et quos constetem cum Stapla eius &
phonitate et ista Secundo post obtenta sententia
ad Sdram inhorrendo ꝓtestationem et obtentu
gyrner Coram ad Cauthez Dni Vaiuod ad Judicium
pers pdas hodierna ꝓte absentia citat Cra ipsa
ꝓtestando legibus et Constitutionibus Regni quod
nequeunt Sdtponere diffamare invadere ac Cor
rumpere debent imo Sero vetant et ꝓhibent attamen
ꝓb non obstante hoc rigore variis temporibus eosdem ad
versus Ipsius Statum nobilitatem dignitates digni
tates diffamarunt dishonorarunt residentias eorum
ad invaserint invadendo inducellum provocarunt
vulnera in obtentu Specificata intulerunt pro
nes è capite evulserunt alias per mortes violentas
perpetrarunt Cineb tractarunt ꝓpriis Corporibus
cernendo ꝓtestando alias ad Cathenas ꝓ Suis
de Jnsciendo è Carcere Carcer indem Solvendam
indeb et pacem Sibi ꝓ ultra et quos dotarea
per Stam Adamum Zukozyk Suo et Adh nñi
pertin ad ita Sas personam Valentinum Zuko
zbi Clienti et Adh Suo et alter citat et Adh nñi
pertin Coram Judicio Sdo Comparere et
Secum Judicialiter controvertendo quas Controversias Sdas
pro Coram se induci Judic ad affectatum em
Sdum ultra rarum dedit et concessit hoc Judi
cium dilacionem Ingressionis in mutuis Actoribus
et reatibus Super contentis et actis et ꝓtesta
tionem ultra rum Partium ultra rum eodem Die
relat Sabb Proxe Jnis pdis et Sdum ad hunc
in Castro Thorn Celebrand duxerunt Partibus eosdem
ubique impallegatis Judicijs Sper citis adcitatoribus
Judicium Conservando Comparendi per emptorium.

Inscriptio Festi S. Adreae 1727

Quorum Dominus Executores Testamenti Sabbatarii
Parte actrix Executorum infrascripti in Curia Terrae nostrae
Nakel offerre se coram Nobis Judice Curiae Terrae
eiusdem Nakel, ejusque Assessore, ad actum
recipi in Forma verborum qui sequitur Dat. Ego Barg
Lewski Camerarius Terrae Nakelensis Capitaneus
Nakelensis Parochus in Villa Sabbatarii Nakel
apud Nos Venerabilem Stanislaum Actum Sabbati
Feria Quinta Festi S. Martini Confessoris anno Dni
1727 Quorum Nobis Matthia Miecznikowski Testimonio
Lewski nec non ad Leges Festi S. Andreae Apostoli
Nakel ad actum Quatuor Septimanarum Parte
Executionis Officium Judicii Curiae Terrae Nakelensis
Executionis in Castro Nakel in Domibus Executo-
rum Diligenter Officium Judicii Curiae Terrae
Nakelensis una cum Certificatione Actorum Nostrorum
Judicium Nomine Quidem Festi de Inventione Sanctae
Crucis Margarethae Virginis et Martyris anno Dni
1727 Capitulo [illegible] Venerabilis Sabbatarii Ecclesiae
Nakelensis Actis Executionis Actore ejus Procuratore
Nobis Praesentato in Actis Executionis Quorum Tenor sequitur
Ego Curiae Terrae Nakelensis Judex cum Assessore
Curiae Terrae Nakelensis Judicium Curiae Terrae
Nakelensis Facio Recognosco Quod Coram Nobis
Executionis Causa Occisa Tam ad Instantiam Reginae
Nobilis Matris Actoris non Citatis Partibus
Nobilibus Matthaeo Nakowski Capitaneo Nakelensi
Stanislao Nakowski Camerario Terrae Nakelensis
Executionis Causa Occisa Tam ad Instantiam Reginae
Nobilis Matris Actoris non Citatis Partibus
Nobilibus Matthaeo Nakowski Capitaneo Nakelensi
Stanislao Nakowski Camerario Terrae Nakelensis
Executionis Causa Occisa Tam ad Instantiam Reginae
Nobilis Matris Actoris non Citatis Partibus
Nobilibus Matthaeo Nakowski Capitaneo Nakelensi
Stanislao Nakowski Camerario Terrae Nakelensis

cum supplicijs Nob. ac mag. Egidien. apud Nob. Dn.
nam Gothardum Suska Sebastian. Sorochen. filium Nob.
Jacobi Zaroski alias Wien. Georgium Zaroski filiastrum
eiusdem Nob. Dn. Zaroski alias Horesch. Hadrianum Sarotin
et Martinum Selum Sacrificulos occultatos denig
Nob. Stanislaum Wlochium Sandomir. Episcopum Pa
trimum Sandomir. Coenistanskie Matthiam Wapie
ski civib. Lucencien. Sathoriensis pios Sacramentorum ce
lebrantes in bonis Villa Sathorowo. Ea arte machina
tionis concubentium corporalitur ab invicem sedu
ctionis prepta causa de Sathori obtenta et patrata in
Spetal. Jurisdictione Priuata ac publica, audaciae
dictorum ut supra civium et civib. Mag. Zaroski persecu
tionem. Nob. Georgium Zaroski filiastrum Sathoriensis
Stanislaum a Wlochien Matthia Wapienski Nob. Theatri
Sathoriensis consulem Laurentium Scribonium a consu
latu Sathoriensi cum quibusdam civib. Lucencien. ingressu
descensum in Villa Sathorowo apud Nob. Adamum
Adamum Gregorium Doctorem Remigium Sathoriensis
Sathoriensis Matthiam Martinum Samuelem Stre
chinium Dzierzenski civib. Lucencien. de eadem cum
Sathoriensis Nob. de quib. in eodem negocio ac ingressu apud Nob.
Matthiam Samuelem Nob. Agnes Sororis filii sui
sibi a manu habito apud Nob. Georgium Sathoriensis
Nob. pro Sororis etate amicabili compositione apud Nob.
Martinum Samuelem Sororis similiter coercendi
apud relatos civib. Nob. Sathoriensis Sathoriensis amica
bili compositione quo Sororius cognominis Lucencien.
ingressum et recessum quisquam gerib. alterius
ingratitudinis causam dederit super ad offen
sam Sacrificulorum. et Sacramentorum parib. accessu
ris civib. in vestibulis ac ingressibus Sathoriensis
graviter conferendum comparuit coram nobis
nus Zaroski Sandomir. Terrarum Russiensis Secre
tarius Nob. Mag. Dn. Germinselay Nob. Cujoque
Sathoriensis Sandomir. conservatorius Sandomir.

communi conuocandi hui in aere et extra in porta ac in platea
publica circuli dicitato loco in [illegible] mandamus
dicto [illegible] Nostrum precipientes et mandantes
de notitiam omnium debite et quo fieri videbitis
ipsis Relationem per quam publicetis sanctis
nis ipsius [illegible] Nostri Regni seruari fac
ciatis executionem dicti loci [illegible] eius
cum [illegible] debitis [illegible]

Dilatio Assignamentorum inter Dnos Sakowskie Jozierowskii et alios.

In Causa et Actione Judiciaria infrascripta inter D. Stephanum Pau-
lum Nicolaum et Petrum Sakowskie Fratres inter se germanos Actos
adjuncta et M. Mariannam Zerowskie ad D. Matheum Jozierowski ad Gen
secundi voti D. Casimiri Zerowski Consortem Legitimam Matrem tut. Fran-
cisci Jacobi Agnoscu. Nicol. Jacobi Parochi Pradzanowicen. Helena
et Mariannam Jozierowskie in primo voto procreat. Filios et Filias de
Asse Jacobi Torunski Vincentium Valentinum Nicolaum et qd Mariam
ad Maritum suum Assignamentum cum Tutor. de Jure incumbentium Actus
et Effectus Judicium postulans pro ut in Libro Scripto Civili manuali
secundo post obtentum Regis ipsi contumacialis pœnæ Actus Quo mediante
submiserat se et obligaverat ad D. Matheum Jozierowski Maritum Tu-
tor. et Parentes ipsos Summam centum Sexaginta Polonicalium pro tempore in
eod. expresso Scripto iam prius elapso Actorib. modernis exolvendam
tamen exolvit nec ipsi ulti Successores et Bonor. morte et obitu ejus
dem Actis Tolerare exolvere volunt imo recusant Quapropter Actus
advidens et audiens ipsi ad Solutionem Superius recensitæ Summæ
centum Sexaginta Polonicalium una cum provisione ab acta Scripti proxime
sententia Judicij nostri Terrag. eodem Loco contra ipsos Statuj de-
cerni et Sententiari postulans alias citatione ipso Fusig. de premis-
sis in se continente in diem hodiernam incidentis et pervenien. Partibus
ipsis utrisq. et qd Actis per D. D. Stephanum et Paulum Sakowskie pro
et alios omne Actis per interpositum D. Jozierowskich et Zakowskich p.
Secobam Sekolskie Vice Notarium Terrestrem Nicen. per interpo-
situm Torunski Vincentium Nicen. per D. Valentinum Jozierowskie tam
ad Affectationem Partis Actis dedit et concessit hocce Judicium Relatio ne
Assignamentorum ejusd. Partis Actis causa pleno impugnantia dicte
quoq. Partes Actis Lovercian Castrens. Nicen. Terras prox. et proxime Actione
in Castro Nicen. celebrand. conservando partibus ejusd. utrisq. Termi-
num Delegatis Judicijs hinc inde ad citandum comparendi peremptorium Ter-
minum continuato Actis D. Gregorij Jozierowski de Gronowo Judiciali
Edicti Loco ipsis Actis Lovercian Castrens. Nicen. Terras proxime
pleno Actis ad Locum Jozierowskie et sic post Festum S. Martini Pontificis
immediate scripsi Relatio Juxta formam Statuti Ancillaris

Dilatio Assignamentorum in D. Jozierowskie

In Causa et Actione Judiciaria infrascripta inter D. [illegible]
Jozierowskie

Jeo egalis Actr Adama et N Alberto Lewicki ad Judicium Plegy
die Hodierna ad Hærendo Septo certo manuali ipsi Actori Sup
Suma Trecentor Symforum Polonicalr dato Actr Jeo Quatenj Suma
centu quinquagenta Symforum Polonicalr ad Suma Superscripta Tre-
centor Symforum p N Josephu Lewicki Fratrem Suu ergo ipse iamq
Soluto p Solvat Sententia ipsi Judicij nostri ad premissa strenge Solu-
tionem Suma restantis centu quinquagenta Symforum injungi cete-
raq; causa et Termini exientia decerni Statui et Sententiari
Citatr alias Actione ipsi Reij de premissis [illegible] contenente
indemHodierna Cadente Partibj ipsi utriusq; Et qd Actr pdcta-
lyter Actr petiit coram Judicio Officij Plegy comparuj et Sua
Judicialiter controverteng Quasi controversijs Officium Plegy
coram se induci ex auditis tam ad affectationem Partis Citatr
dedit et concessit hoc Judicium Dilationis ad Munimenta ejus
Actr. Causa Plegy impugnantia idq; ad Sequentes Diem Veneris Ha-
storum Plocen Festa prij et primij Adhinc instantis Plocen
celebrand Partibj ipsi utriusq; in Allegatis Judicijs hinc inde
ad citatr conservando comparendi Termini

Dilatio Monimentorum inter Pr Lewalewskie et Gr Pelaleuskie

In Causa et Actione Judiciaria introscripta inter Pr Adamu Joannis
et Thomam Lewalewskie Actores Adama et Gr Ambrosij Patrum
et Thomæ Filiorum Palewskie ex parte Hodierna ad Judicium Plegy Sto post
Octavas Centumatas Pasqum ad Hærendo Superipta Authentica ipsi Gr
Andrea Sto Gr Zygmethi de Walewska Actr Amitta, Veriter debitu Lu-
ce decessa Suma Sex centor Florenj Polonicalr ad Vecq quitt Actr
per eos vatenjta Seu quem ipsor Negotij Gestor, Suu eand in Actr de-
voluto Solvere Sententia Judicij nostri ipsi ad premissa strenge So-
lutionem injungi Actr aliq; Actr ipsi Reij de premissis in se contenens in-
dem Hodierna Cadente Partibj ipsi utriusq; Actr quor Gr Thomas
Lewalewskie plenipotentem inscripta Actr Gr Joannis Actr
Lewskie coram Judicio Officij Plegy Et Sua Judicialiter contro-
verteng Quasi controversijs Officium Plegy coram se induci ex
auditis tam ad affectationem Partis Actr dedit et concessit Ju-
dicium Dilationis ejusdem Partis Actr ad munimenta causam Plegy as-
pugnantia idq; ad Sequentes Diem Veneris Pastorum Plocen Festa prij
et primij Adhinc in Castro Plocen celebrand Partibj ipsi utriusq; in
Allegatis Judicijs hinc inde ad citatr Termini conservando Compa-
rendi et emptorium In contrarium Actis Bene Gratis Ita Gregorius Skakie
ki de Strongue Judicialis pata dedit Die ipsa Actr Literatis Loci
et Termini Plegy Testium coram Actr Adama Presente et Sta ante
Festa Sti Catharinæ Vet et Anno Plegy Ita et eius prona ex qua subra
Contumacia e obtenta tempestive inde obtentionem eius scribat &c

Dilatio juxta
Tenorem

Juxta formam Dilatio Munimentorum inter NN Janowskie et alios

In causa et Actione Judiciaria infrascripta inter NN Simonem Janowskie ad una
et NN Valentinum Sarnowskie et Mathaeum Zbestnum Victorinum Adamum
Gasparum Sarnowskie [redacted] Albertum Parentem, Stanislaum Zbigneum
Jacintum et Mathaeum Sarnowskie hæredes et legitimos Generis Sarno-
wo Plaintifes ex una parte et Actores ex altera Cum ipsi contumatia
Reus per dictum hodiernum citatus parte altera Actores ipsi Jura seu Privile-
gia ipsis Justas et Legitimas Suy agros Juris sui Actis Judicialibus habe-
re pretendat nostro coram Judicio exhibendas et videndo reproductionis
Juris. de agris condescendant Sumas seu Summas quas et quanta
Juris. de agris condescendant Sumas seu Summas quas et quanta
existit Interesse apparuerint Levatis de Levatis quietent quoq-
ipsi Actores ad audiendum et audiendum ipsos quoq ad reproductionem Juris
ipsis Actis dilationem ipsi Actores instante existente indemnitatis
nondum existente partibus ipsis utrisq et quilibet eorum Actis et Reis
munitis Negotiorum coram Judicio Officij ipsius comparentibus et seu
Judicialibus controvertentibus quæ controversijs partibus coram seu in
ductis Quodlibet tenus ad effectuandum partibus Actis dedit et concessit
hocce Judicium Relationis Munimentorum ejusq parte Actis causas seu
Impugnantia id ad seguentes Decretales Actoris Locum Terminum
Quorum obtinet in Castro Locum celebrandum Terminum partibus
ejusq utrisq insallegatis Judicijs sine ullo dilatione conservando
comparendi gementis Incentionem NN Gregorij Rosæ
Legis Provinc, Judicantis pala reus Decreta ipsis Actis Literas
Legis Termini Officij servium edictis cum Fatis Actis ad Senatoriam
Curiæ Feria 6ta pro Festo Sancti Martini Pontificis hic et ejus
primum exposita Judicia contumatiæ obtentis tempestive ante obtentionem
tionem ejus in una Integra septimana detulit exportavit prosecutus
publicavit et ut Juris et Moris est notificavit de quo ipsi
ipsi actis facit Relationem.

Dilatio assignandi inter NN Zbestnie et
Sempelskie

In causa et Actione Judiciaria infrascripta inter Ego
Valerianum Stanislaum et Michaelem Zubowskie
Fratres uterinos germanos Actores ex una et NN Andreæ
Semplewicz et Catharinam Rzeszka Conjuges et
quos Mandatarios cum Manu Suy Authenticate et Sa-
cundo post obtenta super quo contumacia Re-
rum adhærendo Inscriptionem Super Summam Sen-
dum Regni quolibet [illegible] Solon ad Judicium
Terræ Actis hodierna citatis pro eo quod ipsi

...ersa ipsi licet se obligaverant summam expensis
...ssam d. V. Petro Lakoczij parenti ad una cum presa-
...ne ab acta interceptione cappo pertolvere non tamen
...persolverent imo recusant ibq. propter ad videndq. au-
...diendq. et ad persolucionem summe superius expresse una
...cum possessore abacte inscriptionis specificate esse
...debarq. alias edictate per Sythus deprimus ingressi
...loqui indiem hodiernam in eadem et parcium partibus
...per vidnq. et quoad actorea per Nob. Michaelem Lakoc-
...zky clio et alios ad hunc perlatis citatis per debele-
...rantem Lunoczky coram judice officij presentis com-
...parendi et cum judice castro veridem quadam con-
...troversijs partium ortarum coram sendum audiendq.
...ad affectationem partis citate duly debatur ejusdem ad
...manumenta dari et concessit hoc est judicium ejusdem
...parte citatis debitum ad manutenta taxa ejusdem
...ejusmodi ordinandi ac scyven secretarij castro Lubo-
...vien primis et primum debitum castro Lubo-
...vien celebrand partibus ejusdem ordinis in allegatis judicijs
...primum conservando comparendi peremptoriam.
...Ejusq. in continenti per Nob. Honestum Gregorium Rokic
...duly de Stronowo judicis ad bona Rychareyse Jena
...Sancte post festum S. Martini Pontificis tunc et
...ejus primam exacta plene consumandi et obtenta
...una integra septimana delatus scribe relatum
...te formam

Citatio Magnificentiam ... Nobilis Strasceuski

In causa et actione judiciaria infrascripta inter generosam quam Strasce-
uska Virginem innuptam actricem in absentia de jure incumbenti Generosi
Alberti Strasceuski fratris ejus germani actrix et Tutoris actricem ab una
et Generosum Josephum Strasceuski ad judicium presens pro die hodierna citatus
inhaerendo manifestationi coram actis authenticis regni facte citatq. ad videndq.
et audiendum Ministerialem regni Generalem quamvis ad publicandi pro-
bationis et hoc vacue ipsam vigore decreti adescensionalis in fundo bonorum
Strasceuy citati quo mediante restitutio torgovis aurei sibi actrici est injuncta
nolle restitutionis addi et deputari edq. quod juris erit exeq. sis citatq. tuno pa-
ritury et judicialiter responsury presentibq. citatq. alias edictate ipsa fusig de qua
sic in se obligante in diem hodiernam cadente partibq. ejusdem ubiq. et quidem actorea
et Albertus Strasceuski nomine Sororis sue personaliter citatorem Generosum
Joannem Lanicki coram judicio officij presentis comparentibq. tandem ad repositionem
ejusdem dicti decreti hoc idem publico dilatorem Majoris citato ex quo causas Ma-
joris importantia in judicijs castrens Bobrouicens attenta quam plurimi do-
cumentis literatoriis juxta legem edq. insequentibq. ordinatorum castrens Ostrog Termi-
nis et primis abinde in castro Novens celebrandis partibq. eisdem ubiq. sine ulla cessione in
...citatus judicijs observando comparendi peremptoriumq. [illegible]

Subactu vr Trnis Everetarb causarb
officij Judicijs Xena Eda vr Kabit-
no festi Sancti Andree Apostoli
A Domini Cclxxxiiimo Septingen-
tesimo Vigesimo Octavo.

In Trno hodierno ex Proposicione Instigatoris Infrascro
Tenoris cuismodi Proposuit Instigator Judicij Presentis
Judicialiter cuius Delatores Famatus ac Spectabilis Fa-
nitaus Witgenishi Advocatus Civitatis Sacre Regie
Majestatis Plocensis atq Laborious Lucas Sparus famo-
lus ipsius aggrestis in officia eius Famati ac Spectabilis
Advocati Domini sui autores cor vrte Albertum Sie-
drowski Idq ideo Era Je vrtis Niedrowshi non attento
legibus Latis nec observata Lenitate Judicior du-
cendo Laborosu Lucam famulum vr Diversorio ciusd
Famati ac Spectabilis Advocati proprio Subtempo
Judicior Sine ulla adipsu habita occasione homine
Innocentem enormiter commisit corrubuerasit nume-
ro in Oblatione Specificata inflixit pergrod contra
leges Latis excepit Lenitatem Judicior violarit pe-
nasq ex inde emergentes succubuit ad quas supes
ipsu et bonis eius omnibus decernendo et idqued
Juris erit exigendo Pg citatur alias trno facto ad
Statum comparendum Dato in fasto Hocey Subsele-
bratione Judicior Xena 4ta pd festu Sancti An-
dree apostoli pxa cAD. 1724mo. alias propositione
cad de quibus Latior in Diem hodiernam Lenitate et
provenior Prefata Pars autorea coram Judicio Officij
ipsius pro comparens et vrnis eund hodiernum
Sine attentans petyt super ead citata Parte et
Bonis eius omnibus per vrtem Sui Gnati Honestum Ge-

634

goniũ Rokiecki de Bar Judiciatem Tribus et ultra Juni-
formam vicibus gratior ad Judiciũ pens clamad et vocad
non tm Comparente ea Tono Tacto pdna Banitionis perpetue
Decerni ad cand̃ publicand Banitionũ perpetue pdnam
ipsam Suprascriptum Rokiecki Judiciatem addict deputari
et Judiciũ officij pden Juri communi et Justitiationi Par-
affectationiq̃ cuius Partis Actoree utilicite annumdo sup
cad Citata Parte et Bonis eius omnibus pdna Banitio-
nis perpetue Decernit ad cand̃ publicand Banitio-
nis perpetue pdna mtem Suprafatũ Rokiecki Judiciate
addidit et deputavit Juri gnd̃ mtis Satisfaciendo Depu-
tationi Sud a Judicio pd̃ habite pfata Banitionis pe-
petue pdna modo pulso obtenta ac ipsummet Citatũ
esse ppetue Banitum Juri communi Contrariũ Sic
ni arce et extra in ponte ac in gratior Partibus Ci-
uili ciuitatis eius Plocen̄i frequentia multorũ
Vane Conditionis et sexus hominũ ad Judicia mo-
derna fonang̃ publicũ congregatorũ alta suave
ꝑconica et sonorosa publicari ꝓclamavit et ad-
notitiã omniũ pro tunc ꝑsentium indubia deduxit
Deque hanc suam Dnis ad Judiciũ ꝑcedendo
et Jus deputationis Sud exequendo fecit Re-
lationem. Post quã publicata Banitionis ꝑpetue pd-
nam Judicium ꝑcedendo ꝓsequendo in pnipis Juxta pe-
scripta Juris communis de Bonis Partis citate ad exe-
tionem Officium Competens videlicet S. Valentinus
Defendeuski B. Cl. addidit et deputavit Judicem Juxta
Executionem Jr S. Burgoabus ad primã Partis actoree requi-
sitionem Decreti pden exhibitionem de Bonis Partis citate
peragere et exequ tenebit sub pdnis contra Renitentes
tes Officiales Sanctis Citata vero Pars cad Executionem
nec ꝑ se nec ꝑ suas quascis subordinatas impugnare audeat
Personas sub pdna Banitionis ꝑpetue quas pro Impugna-
tores Interponit pd̃ Hieg in cuius rei m. Rs. H. Regnum Rue
ch de Brzegow Abbe rotulo Curie ppe eung pa Certum Mora
Jn Jnes Suit ad Statem comparer ad Judicium Jens de ut Supra
in ꝓnione expssa citavit de quo ffe sig M. sedi Relationem

In hiis itaq; hiderno cognore plenarie Remissionis confirmationis q̃q; ꝑ
rudem habet non prudes ꝓpone; Partibz ꝑ ordinis autoritate ꝑ
A dominum & Benedictu ꝑ remotendem ꝓ ꝑ ꝑ futuris ꝓ futuris ꝑ
ꝓ ꝑ ꝑ ꝑ

Inter

Sub actu 3 die m Iunii hora vesp. Actum Olyssipone in Curia et actione Iudiciana in qua scripta inter partes actorem Iulij Ossij presens ejusq. Procuratorem Nicolaum Fumagalli actorem absentem et petentem ex una et Spectabiles Gregorium et ejus consortem Proconsules Curtalis Plocen. Coniuges parentes Ioannis Matthei unum ex illorum Ministrorum de Fotam. Ipsum semel iam domesticam et pium consortem ipsius Ioannis Domitiam in aperta curia competenti adherendo publicatum fuerunt Iudicia authentica Registrata et secundo post petentem contumacia penam ad Iudicium presens parte absente Citatos pro eo quia ipsi in conventionem legitime procedendo nec quenas legibus ejus descriptas metuendo statuet prerogativa. Nobilibus pars quae proposita eo non contenti quod in residentia causa emendationis rum Actorem adversantem sedi potius per se actore ipsi colonis ~~contra~~ et per ipsi sibi benedictas reperta tem sumo opere desinit iam vel maxime consortem Dñi Domitiam suam ad opprimendum eum Actore petuniam sibi restituendam deponentem provocando ipsa moverunt prelia nunquam probanda obtenuit ac brigua effrenata vestas dicendis statuum Nobilitorem multis pretium presens referunt, verum annexes in culpationis positis subsequenti tempore variis earum personis eundem actorem persequendo ipsa marunt. Communitatem Curtalis Plocen. dispersque et e vivis sufferendum pulsarunt et cona te sunt. ac in super proposita Consors cum Iulio Plocia actori discedenti viam publicam inter cepit dedecentissimis vociferationibus affecta in platea Curtalis Plocen. existente turba hominum calumniavit ac honorem minuminatum capit et ut has depositiones inquisitionis deducens ejus actoris Iudicis et Scribe. per quod Imperatores Augustus presentes pacem et securitatem publicam

voluerunt penas eo more Iuridicas succumbrent et
quilibet illorum pro qualitate facti succubuit et in se
traxit pro quibus super predictis omnibus et quibusq;
aliis exequendis et tractandis alias statione Iudicij sua
in se existens mihi dilecti nostri Iudicij et presentium
partibus Iudicij et quia actor Nicolaus Garsonis
alias per se personaliter stans per Egidium mandatarium
Iudicij coram Iudicio officij presentis comparuit et pars
aduersa controuersiam quam contra partem actoris Iudi-
cium presens coram se iuditus adiudicatis ad effectum
quem partes actoris debet comparuit hoc Iudicium
delationem inquisitionis super contenta statuit
et protestationis partis actoris in sequentibus quae
relatum partibus Iudicij mihi dicti nostri et unique eorum
de peremptorie ejus partibus iure suum agentibus
in ejus Iudicij sequens proximis ad hunc celebrandis
sine quarta delatione competente comparendi potes
statum. Et quoniam prefatus in instanti transit
pro mihi prefatum Iudicij officij presens ejus actor
ad respondendum super incorruptionem testamenti
quem testatorem Ora Iudicem Iudicij Iudicij in appunto
rem addixit et deputauit Ego respondit mihi Iudicij
actor supra positus iuramentum corporale in eam
partem quia partes ad inquisitionem inducentes
non appreciant nec corrupti. observata debita in
ramentorum prestandum solemnitate ad presentem
Principis Dni Iudicis comitis in facie officij Iudicij
fecit et prestitit. Post quod [illegible] iuramentum
partes fuit ad perhibenda testimonia Iudicium
testium testimonia scripsit per quem hibet deposita
et per officium presens excepta in cuius rotulo habentis
partibus actoris ~~sunt extradita~~ presentia officij sui qui
et alie sunt extradita in continuenti mihi dicti Iudicij
Iudicium de Bronsaux authentici et Iurati patriam Ville Iudicij
Iure scabinagium literas super pro Iudicio officij per-
[illegible]
[illegible] Iudicium post dictum Iudicium
[illegible] Iudicium et rapidum et Iudicium
[illegible] Iudicium et pia pro Iudicium

Sub actu Feriæ Secundæ in Vigilia Festi Sanctorum Apostolorum Simonis et Judæ Anno 1727.

Sanctissimus Dominus Noster Benedictus Papa XIII. per Sacram Congregationem Concilii Tridentini Interpretum specialiter deputatam, ad infrascripta peculiariter specialiter, et expresse deputatus, Omnibus, et singulis, ad quos spectat, seu spectare quomodolibet potest, in futurum, Salutem in Domino sempiternam. Cum sicut Nobis nuper exposuit Dilectus Filius Nobilis Vir Joannes Albertus Ziegelbauer Canonicus Ecclesiæ Cathedralis Herbipolensis, ac Prior Conventus Sancti Stephani Ordinis Sancti Benedicti Herbipolensis, Nos Decretum Sacræ Congregationis Concilii Tridentini Interpretum, Nostro, et Sedis Apostolicæ nomine, die Sabbathi Decima Octava Mensis Martii Anni 1724. Sanctissimo Domino Nostro Benedicto Papæ XIII. in Audientia Sanctissimi per Secretarium Sacræ Congregationis Concilii Tridentini Interpretum relatum, Sanctitati Suæ humillime supplicavit, ut Decretum hujusmodi, Sanctitas Sua Apostolica Auctoritate confirmare, et approbare, ac Executioni mandari, Nostrumque Officium interponere, aliaque in præmissis opportune providere, de Benignitate Apostolica dignaretur. Nos igitur Supplicationibus hujusmodi Nobis humillime porrectis, Sanctitatis Suæ Mandato, et Nostro Officio interponendis,

de acta supra annotato decreto petijt executionem debitorum per
bona Stanislai Juventi gerasi ad cuius petitionem inventarij con-
fecti affectavit cumq affectationi iuris communis Burgrabius ut
ij condescendere voluit Bonum ea de re apte statuta juxta
pte comparens Nobilis Joannes Jelenicki cum prefato Nobili
Andrea Tukowski ad primos secundi nuptias pactiones expo-
si Albertum Niezdewski coram Statu praedicto Juramen-
tionem testamenti vltimae voluntatis almi primi Ma-
rki sui quo testamento Jll atmus Tukowski summam
in parte rebus expressam ad rationem summae prosequi ver-
est se personaliter allegavit, impugnavit. Qua impugnatio
ne attenta subpes Burgrabius ab executione recessit cum
sancij praesens cum tota Janus effectu ac partium ijs mensis
ad judicium sartens Clocen pro primo termino dilationis
seu further demandanda executor remisit terminumq per
bos vltrij ac impugnationis minus Nobilis Clocen
minus consensit consensitq cum consensu comparendo pre-
ptorum Valentini Antonij Niezdewski Burgrabij Sard
Clocen manu propria prefata ratij habiemq ingrossi
sensionis conservationisq juris mi ridiem hodiernam
indem et provenem prefata pars actorea coram judicio ij
ij presentis personaliter comparens et unum cum hodiernor
memorato parte citatum per mitem Nuncium Honestum
Gregorium Rokicki de Romanow judicialem sanctitatis
non hic comparentem in hac vltenaria parte fuisse de
autoritate condemnavit vltenariaq ipsi de mi causa perfi
judicium sieri et decerni postulabit et judicium praefens
mi omni cum hac ingrossi causa obtenti decrevit ac profen
decernit Valentinus Antonij Niezdewski Burgra
bius Sard Clocen ea primum parte actorea requisitionem
Decreti presentis exhibitionem cumq executionem vltri
orem de bonis partis statis non obstantibus quibus cumq
oppositionibus relationibus ac scriptis supposita sive inscriptis
fuisset et pervenisset subpoenis cum reinitentes affectatis ac
Regni Deputatis nemo vero cumq executionem assistere
generalnei personae nec personales quasvis rebus actoreis

Audeat

audeat impugnare personas seu corpora bonorum perpetuorum pro
na cum impugnatores presentis literarum executionis decreti seu vero
antenotate executionis impugnationis predicta bona quod stetur pro
nam bonorum perpetuorum decerni debeant in talibus seu similibus
iuridicis exequiis solitis. et iudicium esse petentes iuxta continuatos
statutorum partes actoree ut huic annuendo literarum predictarum im
pugnatrices et bonorum perpetuorum decretum ad petentem
pubblicum scripturam exemplum addito Dei Magistratus faciendo
deputationis huic a iudicio petente habitis memoratis bonorum
perpetuorum pro bonorum literarum impugnatrice antenotate executionis
decretum ac iuramenti impugnationem esse bonitatem perpetuo
iuri communi contrarium huic in statuta iudiciali et extra im
ponte presente plurima nobilitate ad iudicia mortem
forum publicum congregata alta sua presentia et sono
voce proclamavit publicavit et ad notitiam omnium
pretatum eorum deduxit. de quo quam et loco pu
blicationis solitis ad iudicium plene redigendos. sicut hic de
quam publicatum bonorum perpetuorum petitum iudicium
offert petentis pro facienda iuris iusta prosequutum finis
communis executione causam petit cum toto jure effectu ad ter
tibus jus ad impium totum capitaneum publicum pendente
ne antenotate executionis impugnatrix cum bonis suis
confertis remittat remittere petit decreti sui vigore
Barutz N Josephus Syrchodi excepit N Sredpetaki

Juxta actum executionis in scriptum officio perductum
Burgrabium Sarteny Cloez ni bonis infrascripti expedit
mandi propria jus petentis Jovani Salis actum in bonis
Respetae ni parte N Josephi Syrchodi hic hereditaria tera
quarta ante dictum Sanctae Francisci confessoris proxima Anno
Dni 1771 Caram Sigismundo Antonio Sinopoli Burgrabio
Card Cloez ni presentia mei Jacobi Sopinski et Alexii
Sierzputi nec non mei Honesti Sotmuri Burgi Card Cloez
scripturis ad actum petitum expedit seu quod Sierzputi
Card Cloez satisfaciendo quamvis esset pro debitoris sui
ad suo petitum Sarne Sigismundo ni summo Bur
gensis Card Cloez vocabatur et quamdiu executio fuit
Cloez ad Sigismundi sua peregrinata per expignorabit

mpsterdo Ergero Decreto Sanctæ pœnitentiæ de actu ejus
m Sanctæ Rotæ m Dnis Prælatum causarum Officialibus
ac causarum exemptionum una cum continuatione ante
rum causarum rebem habitarum pendent transferenda
per dictam Sanctæ Margarethæ de Rm proxime præsentato
per Sd actorem Jurem[en]to relato Jurisdicto assistente m Stephani Borg
depronam conservationem perpetuationis procedendi
Litis obtenta et publicat cum principiis m Sd producto
nto officio condescendit Jurisdictionem suam officiosam
producto dta mus poderne interim secundate publica magis
nstratus tam actoream Jurecen quam Sd Jurecis ad fin pro
sentiam acclamans fecit. Quo m Dno apte actorea Sti compa
rens m Jacobo Rastelli nomine Jureemen producto pariter
pto Decreto petijt partem proportionam m prosecutionem Sui
capiti sui libelli cum assistentia omnimoda Jo Burgmabi ac
cand Jreum ejem pelagore exhibit quam quoniam ap te
dicta personaliter compassus rationata Margarethæ dict se
ipsum cum formula m Jora assueta ad defendendum Stephanum
Borg Jurecis cand Jreum ejem his adjecta formalibus
verbis Comparuit Jacobus Rastelli procurator Dominicum Bona
gluchi ejus Actoris Sub quatenus Negotii assistentiam
dum Actoris hujusmodi Sub termine ad hoc de
nuper prijus cum protestatione de dicendo de jure con
tingendo Ulterius opponendi et Jeri non petijt quod Burgmabi attento
non mandato de plene ni dispaciendum Impetrum
causam Jeri cum toto ejus effectu mesty ad judicium Sub Actoris
denupt et unum Cant[us] memoratis debitis prout alias dictum
mi Ord Judicis Sub Actoris post Jestum finitum et omnium
Judex præfatus assumavit et consolidavit comparendi pœn
ptorium Decreto pro Jecutionis debito Ergero Stephanum Antonium
Gregorii Burgmabum Sub Actoris m Dnum Vicarium hodiernum
Ergero præfatæ remissionis conservationisque jus mi hodiernum hodi
ernam diudenzet provenien præfata Sua actorea Coram pudicio
officij præsentis personaliter comparens et dominum cum
hodierno per totam publicationem præsentium audientiam
omni attentans methoratam partem citatam ad judicium

presens per ministerialem Sñi Honestum Gregorium Rolletum
vocatum fuisse et ultra juris formam coram
me et vocato non tamen comparens ne
facendæ executionis contemnavit ulteriusq; sibi
per et decerni per judicium Petrus postulavit et judicium Petrus
juramento suo super ea re in causa obtenta decrevit ac pro
decrevit quatenus S Antonius Pepe ejusdem Burgi habitus fortes
Eloiens de primam sortis actoris requisitionem decretq
præsentis exhibitionem cumq; executionem de bonis sortis
petitæ juxta tenorem non obstans quibuscumq; juribus oppositio
bus relationis ac citationis fuisset et peragat sub pœnis con
venientes officiales legibus regni desuper nemo vetet
cumq; executionem officiose peragens nec per se nec per alios
quovis sub colore aut causa impugnare personas justæ
ordinationis pœnæ contra impugnatores præ
sentis interpositæ decreto super eorum interitus executionis
impugnatrice et si quod mihi impugnatum est eadem
pars actorea petit pœnam bonorum perpetuæ decerni
obligari mihi subscripti sententia juridice exequi postulavit
et judicium præsens juri communi visitationis sortis
actoreæ ubi latæ emanando pœnam perpetuæ super impu
gnatrice et eo cujus nomine impugnatum esset
candam bonorum pœnæ pœnam super ipsa et ultimandi
dit et deputavit. Hic visis sortis petendæ deputationi
sua officiis Gentis habitæ memoratam bonorum
perpetuæ pœnam super impugnatrice et eo cujus nomine
impugnatum modo presso obtenq; ipsamet impugnato
rem esse perpetuæ bonorum hic in subscripti judicii et
extra imponæ præsente plurima nobilitate ad publicam
audientiam forumq; congregata alta et sonora intimavit
publicavit et ad notitiam omnium pertinentium
nubium deduxit de quo Gentem fidem et loco
publicationis petita a judicium Gentis rediens
sicut erat post publicationem bonorum perpetuæ
pœnam judicium officij Gentis pro fauenda ju

jdemq̃s nexta plenitum fuit communis fecutor ejus
Sant presentem cum toto ejus effecto ac tenore jus ad
Assumb loci capitaneum subrogari juridicionemq̃ facte
Impugnatis cum bonis confistis remisit remittitq̃ pnd
Senten decreti ejus vigore

Quibus hoc modo peractis Magnificus Dñs Capitaneus Regens
Justa actum fecutionis nra scriptum offerre per Burgma
Num Sarbien Cloen in bonis nr̃is scriptis generali manuum
Pna ejus subscripti tenoris tales actum nr̃m Scabinor
Camutodo in forte alias Antonij Bielkowske ad Dons
nr̃os possessione Alexandri Polski existen in hortulano
desolato particulas quadraginta ante testum Sancte
Francisci confessoris proxima anno Dñi 1724 jacen
Inter Reverendum Antonium Swiecicki Burgmakis Sarbien
Catinatus Cloen ex parte vna Stanislaj Sie
rosti et Nicolaj Sychocki ex altera Nos Scabinos hu
jus Thorunensis Iuxta Camutonis authentic fidei
ac actum presentem authenticum assumpsim hinc inde nos
Burgrabius Sarbien Cloen Catinatus Cruciferos
agendis fecutionibus Sanctitatum Dñi ejus ampla
scripta generalia per expressum subitis nr̃is tenendo
ac requisitione ejusdem Valentini Antonij Sim Nros
respective fidei actoni juramento in verbo Dñi
Sacerdotis pleno Canonicis de actu ejus in scriptis
ni Sinus Querelam Causarum ejus Judicijs tenta
secunda in Crastino festi Sancti Bartholomei ejus
anno Cloen expte ejusq̃ actionis super debito et pacto
arbus suprascripte sortis Dietisq̃ et respective
summe quadragintas Imphariorum Polonicorum non
Canonicis productis Causis de suis latoribus in se ejusdem
obtenta disputatis lite in acta contenta ad bonos
judicia cum memoratis Dñis nr̃is ac meliori
Voto condescendit Jurisdictionem suam effusem

predicto dicta pug vsq ymtus pacis et securitatis publicæ
circa acta et gesta observari solita fundavit. Sanctæ visi
tam altioris Jurisdictionis quam stetum fori ecclesiastici
sui præsentes vsq[ue] in eventu fecit. Quo mandato apte actoris
per comparentis et stantis fuit decretum ad videndum et
executionem plenarie petitorum præscripto decreto seu pro
tuo pena bannitionis petijt de parte mei procuratoris executo
rem per ad conscriptionem inventarij coram ipsis fieri et effectui
quam executionem et scripturarum per agente et ad conscriptionem
inventarij quandocunque valuit vnum quemlibet quod
vero personaliter comparens et absente parte pro executionem
his formalibz bonis effectibz in meo processu
pro interesse meo ad supra et alia et ulteriora de
mihi reservatis et [illegible] ea consequendum bona
stantia fecit protestatum est [illegible] impu
gnavit et per viam peremptionis qua impugnationis
attenta et scripturis non intrando ad fines indicatio
nem principalis impugnationis causam præsentem ymo
toto ipsius effectu et partibus jus prædictorum dispu
tationem fortunij tendendo dicta executione nullius
ad judicium esse debere semper contendo
scriptis vltrq; in primis per dictorum contendo
um fore debere judex ad impugnatorij certis
scriptoris fuit quarti adhibitione mei compa
rendi peremptorium decreti pri executionis dicto
gore pro primo et Antony Smegacki Burgensibus
fore debere ymo in primo etiam solemno opere præsente
scriptoris conservationis pri dicti mandati habuimus
mudeny et prevenery contra dictum actoris pti petito
N stanislaus per suo pro interesse contumacia hominum
interesse dilectum pti pereuntis coram judicio
opus præsentis comparem et secum pti contradictorem
quantum controversiæ judicium fines fecerunt de
ducti et deducendis repetendo confessionem ob
ad executionis ad judicium fecerunt

mm

Quid Stato comparentes a parte quam actor prosequat
recedant et eam actor dimittant prout de jure eam
apprehendi per actu declarat Executionem ac reductionem
ejusdem non impugnent. Hæredes quoj partis prosequentis
in hoc facto pro hac causa coram Judice hoc presente personaliter
comparentes et omnem eandem hactenus per totum judicio
ut supra gestorum audientiam quid attentans permittens
Quia Stat Regnorum Polonie de Executionibus judicum
libros et alia juris formam omnibus quatuor ut ante
hac et post effectum arestum tempestive per eundem
mihi pro interesse suo prosequi Stat Polonie constitutum juris
stitum et pro judicum Stat Regni et consuetudo
damnatos et vocati non tamen comparentes mihi vero
ulteriores fortes finalis faciendi executionis con
venavit ulteriusq; ea mi causa petiit decernipe ju
dicium presens pertulavit Et judicium stat Regni
quid mihi quid ea mi causa obtenti decretis ac pre
sentibus decernit Executionem Stat Regni Nuncios
Burgrabios fortes Cracov in primam partem actoree
requisitionem decreti presentis exhibitionem eam
Executionem ulteriorem fortem non obstantibus quibus
vis juribus oppositionibus dilationibus ac expedien
dis quibus cum stat Regni de bonis juxta actoris faciat
et peragat plenis cum remittentes officiales regi
bus Cracov descripti Nemo vero eam Executionem ac
per se nec personas quovis subterfugiis audeat
impugnare sub pena banitionis perpetuæ
pena contra impugnatores presentis privilegii
Decretum Inquisitionis factum Hospitali et Cancellaria
In Causa et actione judiciaria proscripta inter partes actorem judi
cij ex una presentis ejusq; declaratos Illustrem Dominum
Thamam Dupliki Cantorem Cathedralem Cracov ex parte Re
verendum tum ac Clarum ejusdem Bonarum Regiarum Capitu
lorum et Bochenscensis Administratorem actoreq; ex una
et ex altera Jacobum Sadowski Judicem Premisl Dnm
tum ac Gabrielem Cracowski Inquisitorem ad hæc rendo
protestationis et damnorum Ex parte authentici facti
et quid

et quod Emanuelem mi apa dñi Jñi secundo post obtentam contra
maiid pdecm parte ad altera statim proco quas ipe in
convalsionem legum dñi procedendo nec pdnas co dominie
Jauletus formidando prelegui pprodactus denuly con on
contradictus quod nem firmentis ac mi alijs nec pretabis
dñi ipi Nouam pepetuam disserendo prata in bonis
Bockenewo complebulaverit, conculcaverit, venum kem
pore absentem mi Rubeloti pbendum quendam apo
stati pfi bonis Nobilitis Bockenewo dem Nimby
gna hi alijs pbditis de bonis Jakneuo mpti dñi pribe
relatis plus nuncupan cygnito vendentibus pprefati
ptum Administratorem ad eo ductus ddy motivo
quod dñi aliquotes de prefati Bockenewo in dpulo
rit. ad hospitium dñi mi vadentes dehonorarit minime
ne attentarit. conculcarit. conculcaverit. Mpias judicij
Justitiam de pfatis causis extra et perquirendo
demostrare nolluit. per quod pmissa Causator existendo
citabit. ac penas co mi descriptas incurrit ac in
expensas damni fecisse dixerunt. pro quibus pagen dñi
deferendo ad hoc omnibus ut dñi mpus judicium pbi
dictos de bonis Jakneuo pertinentes vacuos pro
pprietatis de pfatis bonis mis forum judicio pdeterminare
feriandum Inquisitionum statuat statuet et sta
tuendo statuere dñi pfatus mi se dixerit mihi
in hodiernam videlicet proveniby Jarta hora dñi
ebdig. et pfatus actor per Lucam Jacobi pro
curatum actionem suam pdictam coram dominum Judi
cem pfatum per Adamum Jakobi
ejus servum ad terram Judicii assig
pdefentes comparentibus et secum Judicium alterean
hovatem quarum controversiis Judicium dominum
forum pfatum Judicium Causam ad effectuandum
actoris et debitoris suscipit dictionem Inquisitionis
super contenta petitionis coprovendum
Partibus ad mi jegem Lucrelam ad Rhey

Sonis Sarth vtriq; ducendo Jemnam mieq; Judicij Se
quentibus conservando comparand' peremptorium et quem
am se prefaty actor in Justant' hasta prorsde Judicijs
esse stentis ejq actoni Mtem Cui Honestum dominus
Podiceli Judex sui apparitorem ad rathisend' peremptr
comparendum dictum ad inquisitionem faciam Judica
ndam ad dict diem vicesimam vltimi Juramentum
Corporale vi eam rotham prout debet ad inquisitio
nem Judicandi non sumpt nec appreciato
observata debita solemnitate Judicandum petenti
fuit decisum genibus ad Gratiam Crucifixi Dni nri
Jesu Xpi prosternendi fecit et prostitit suo oratio
nem actumm nomine Dei et Sanctae Crucis Dni
Jesu Xpi Salvatoris nri Jesu adjuvante Sancti quod Petitum
fuit Instrumentum Testes fuere ad perhibenda testimonia
Jnducit. quorum testimonia jurisque percipiendi
exposita ac per observantiam ejusdem vi actis retulo ha
benda Curia dictaq; precaria officij quibatuare sum
ere debita et Terminis apprehendo ad presens Cu
ria Judicijs vi supradictis consonando pro tribu
nali sedentis peremptorium decreto Jure
vigente

Relatio munimentorum inter Acta Sigillata et Jmmissionis
Jn scriptis hodierno ex Relatione authentica coram actis Curiae
non expte mentionib. ad recognitionem testium fidei actorum in
Castris Sanctae Crucis Feria secunda ante Festum Sanctae Catha
rinae Virginis et Martyris proxima Anno Dni 1725. Mihi
Fratri Jacobo Trigoso de Fonseca authenticae et Judi
ciario praesenti exhibito authentico Instrumento nativo
vacente ad presens Jurisdictionis Curiae Capitaneatus Comitiae
Coram officio praesenti vocationis et testium fidem exhibitis
gratia recognoscit se scripsisse et subscripsisse hoc Instrumentum
pro ut in scriptis stetit pro Judicijs Curiae Cruc
Jnu praestitum nisi contrarium exhibitis
ita coram supremo Tribunal testatum Decimo die Januarii

Jacobus Sapiencie et Jurisperitus et Judex Jurisperitus Flores
Norsper et Capitaneus tabellionatus Regius Andreas
Barbe S. Sebastiani Salutem Laudes Romanæ Legis et Statu
ta ac Pertinencia Salutatis Leges Edicta quæ ius
do et Jura tribuit Jurisperitis Honoratus per omnibus Flores
et Vrbis quia haud brevi sumimur Capitaneatus authoritate
mandamus, et mandatis quibus fungimur Jubemus
ac præcipimus Quatenus Jurisperitus Flores
celebrans pro peremptione comparens ad Instantiam
Venerandi et Nobilissimi Thomæ Cagnoli Senatoris Patricii
Romani Capitalanum ad mensam Venerabilis Capituli Flo
rentini Sanctæ Economicæ Capellæ Cathedralis
Flores Jurisperitus Petrus Venerabilis Capituli Flores ad
Eius Requisitionem post citationem Contumacialem Petri
Inscriptionis authenticæ super summarium Ejusdem Militiam
Florentinum Volary pertinentium Paulum ac Antonium Mine
ssi et Mariannam Gabrielescha Conjuges Castellanos Bre
vium pro fundatione prædictæ Capellæ super bonis mencio
natis. Nec alijs pertinentibus ex certa scientia rescindit Evocan
dum ad præsens actus Sanctæ Capitis Flores Lanciscum stat proce
dat et teneatur Censum seu Census ad ultima quietatione re
tentos per solvas sententiæ Judicij officij mei Primi solut
onem Censuum retentorum ac pignoris ac ad quod quis cuique
qui stare is pro suo panteras et ad præmissa prædicta exequenda
præsentes Datum in Castro Florentiæ Palatio ante destrin
genti Martini Barthelli primarium anno Dni 1727. Ind.
ad Boni Urbis Festivo Coniam edicti Stantibus quibus pt
dictum Sanctæ Regiæ Helisabethæ Viduæ primum protestata
ac virtute detectionis positionis et depositionis familiæ cuiusli
bet capere et publicare hoc primo est. ea actus Sanctæ Capitis Flores
Ricardi Brutofacchi manu propria Sancti Flores Publici Flores
filii loci illius. In diem hodiernum fidei et provenien
Sanctibus Processus et quæ actorea per Dictas Flores
Camerariam Venerat Flores plenipotentiam Procu

petata per D Valentinum Benenchi plenipotentem Spes
thom coram Judicio ostij presentij comparem et Petrum
Judicialiter controvertem Quarum pretensionis Partium
Judicium coram se producatis grandibus Testibus antecomma
parentem actoream docere partem citatam de Jure et con
tentis citationis fuit et quoniam de citat prout de
Partibus comparens Causam prosequi supplicavit. Pro
Procuratore Reguli Pars actorea dixit Litis pendentem
coram officio presentij mihi responsio nihil apparuit
erit. Pronde per admonito Partibus provideremus
dat mihi jus, quod Decretum prefata Pars actorea pro
Judicio non suscepit sed ab eo se Postmodum suspensum
dum mihi novo postulavit Facultatem Disponendi
dicens Causa probetur Judicem ad Judicia Intendi
Legum Petitionem ut Juris est monit. ejus motum
seu locum defendi postulavit. Quam motionem M
Judex sententiam se in forma Juris ea mihi causa provisse
non admisit neq. ejus motum locum detulit de quo
Pars citata est protestata, Judicium vero cum parte
actorea representatum. Dans Judicium ulterius
Partium coram se productis exactis Controversijs
competi actorea admonita Partibus respondere
Demandat. mihi respondendo ordinata citatione
ad videndi Partibus ejus Interesum dispectum
esse respondere sententiat mihi directa responsione
ad effectionem Partis se dedit et concessit hoc ejus
Judicium delationem ejus ad nuendum causam
presens impugnantis ad sequendum declaratis sed
Plures Dies proximus ab hinc mensis Hora cele
brius dernum Partibus citatis mihi ejus Judicij se
quens conservandis competendi potestatis

Dilatio Inquisitionis inter Actes Woloszkie ac alios Actes Ukmiańskie
Actor et Reus Ducciarij Infrascripti bonis primo
Loco inter Subigatorem Judicij Officij Oszyalg de
latere Actes Michaelem Woloszkie et honestum Gas-
parum Woyciechowicz de Uminszino Dogielski Actes abuna
et Actes Albertum Janeczuski Josephum Stephanum
Josephum Stanislaum Andream Mathaeum Fasiniszar
Urbanum Uminszkie Joannem Lychanski Bonos Umin
szino Lubski haeredes secundo positi citata pertinacia
paenam in hasta dicti et cubet Obductionis ac
visionem Damnorum coram Actis Actibus Judicij Loci
Judicium petiit pro dicti podzima parte absentia fidei
sua per postpositis legibus et Constitutionibus Judi
cij Paena in citando lusti fundi tenere Statum servari
Temporibus diversis Inmota et pratta spec de delibe
rate compascuare fontes arte in nihilum redigere
abacia pecora per Actorem offerrentes abactio
nem denegare residentiam invadere Actorem in duel
lum provocare vepres lesivis appertinere alienas
pecora in Curia Regia presentata ad Cancellariam
inseqvi et convulnerare attentare Actorem
et Ministeriales pro officiis exercendis deficere
rem convulnerare obsanguinare vulnera in
Obductionibus specificata inferre pacta de facto
premissa executi sunt Securitatem publicam
et tranquillitatem Domesticam violarunt, vali
ne premissorum succumbere ad quos sup pos
decernendi pars extiterit. Cujus actoris vero inter
Inspigatorem Judicij Officij presentis et Nobles
Delatores Mathaeum Stephanum Andream
Joannem Stanislaum Josephum Uminszkie
Albertum Michaelis Paulum Lychanski alio
Albem Romam Val Uminszkie Urbis Ste
phani Uminszkie Marcianam Nobilis Jo

annis Uniuſſi Lansorter & quid Conſortes cum n
rterum auctne & aſſiſtentia Actr as una & Rde
Michaelem Wolowſki Dnū & Labiorum Thoman
Subditum antehac ips & quid Labdām in aſſiſt
tia Domini q'uid Secundo post obtentam Sentu
mandē penam inhærendo proteſtadni[illegible] Actis
thentic[illegible] & vulnerum Rbeuctiōn cor Actis Aut he
cis Regni ſactē ad Judicium paſcens pdic bo
Viceria parte ab altera citatōr Dnā ips & precipue
ijs Rpis Wolowſki contravenendo Legibus Regn
nec penas incurendo auſus eſt damna in frume
tis & prato multis in locis in Bonis Uniuſſi
Lapti inferre boves Actr propnios ex multis damnis
abigere Abattr Labiorbus applicare macerare A
ctrices Conſortes offerentes ſtatōnem requirere extenten
in arbitrium applicattr cerneq; cadē boves ad Se
præſcriptum Labdium Labiorum Thomē advenie
Rr occaſionem qua & causa boves Labiorbus appl
cārum riſcitand ips Rdus Wolowſki de reſidente cu
bombarda ad Actrices accurrere cardq; cadq; bombarda ex
cutere eas vulnerare & Labdios demandare vulnera re
gere piſces ex ſtagno noctuabus tempoibus capiend
prout de facto præmiſſa executi ſunt per quos leges Re
gni tranſgreſſi ſunt penas eande emergentes omnia
buerunt pro quibus Lap ips decernend præſentib
citant alias citatōnibus ips ſuperius de præmiſſis
in ſe contin[illegible]tibus indiem hodiernam incidentibus c
proveni[illegible]tibus partibus ips utriq; & quid em de
rea Rdo Michaelem Wolowſki huc & aliorum
Actor me pter citata simul & Actorca p Rdo
Adamum Uniuſſi huc & aliorum citatum & Actor
me pter cum Judicii Officij præſentis compa[illegible]ca
bus & secum Judicialiter controvertentibus Quar
Controverſijs Partium coram se indutijs amicis
bitratis partium Actoralibus & reālibus dedit &
concepit hoc Judicium dilatōnem inquiſitionis
ad aſſertationem partium Utrarumq; Lap conſen
te citatōnum & proteſtationum partium utra

Nunq

Decretum comprobationis inter ipsos Auctores

Auctores

Primo loquimur de exceptationibus libelli petitorij Illustris Simonis Segueri
Salutis Patronus in Senatu et Ordinis Augustissimi Velleris Aurei
Equitibus Fabio Illustri Antonio Saverio et Josepho filio Civitatum
Capitaneis Fabis Illustribus

Ad gl. bentum Dni Communum Cantarie Sce Ve
re de Vin alys locis publicatos Solito Ctre plenum
Vocatis ad Judicia Moderna Ofrum Cubicum Congre
gata alta sua voce Exclamavit publicavit et ad notam
Bmus p tum Dns vic Dubium deduxit de pre huiusmod
ad Mtes eccle publicatus Solito ad Judicia sua redire
Fecit relatum p tenorem publicate Sp̃ntur Judicum
Facend Exhibitis quia Dns Com̃unis
executore Officium Competens videlicet Sub Interdicti
Jurisdictis B P. ad dict et Deputat ꝓ BB Latis tenendo
manen Officij dni Advocati ac Judicis Dni Curie
executore debito ꝓ Com̃uni ad prem̃d partis ad
registrum decreti Dni Subdelegati Obstantib
Bonis juribus oppositionib Facien et ꝓ agere tenend
et subsistend cum remissione Offensarum in Ligabor
Sabbati nemo vo Curie executand Offa debito ad Ga
Gendnec p se nec p alios quoquis Subordinat
ad extrapugnar Ꝑsonas et Subsidia B Ꝑ petis
et Stat et Ord Impugnatis interponit Dni Curie Vigore vig
Hãc ingressi Mtes Dñi Ptis Regni Rotuchi Dñi Auditores et Judices Palatii Apli
Ad B Pregbonos et Barrium &c post D. Martinis pontificis
Anno Domini Decimo Decimo Indictione Secunda

In Cau et Actum Judicialiter in Studio Urbis Mtes Ad Agendum Magistrum Ad Stephanum Mig
Cappis de Rebus Curie Vicedni Dñi Marchesi Magistratus Romani Vicepresidis Curie Capitolii
et Senatoris Urbis Cum unicum Advocatum et Procuratorem Reverendi Dñi Matthei Rodi Archi
epi Capuani Dñi ne hodierna
Ex Ptes Nobiles Viros Petrum Matthei Capponi de Urbe ex una
Matthei Mig Capponi Fratris Ultimo defuncti actum Castri Nepe Agrotij inscripti in Libro Ve
terum iurium Cens et volumi et decreti Confessionali in forma B Communis Ex altera
expedito Solvi requisitis una cum Consensu Abbatissa Monialium Sancte Judoci Ordinis
Sancti Augustini et Ampelli Ptes alias Litis Ex Consensu Ptium in se Exhibitis Quam hodierna
mensis et presentis partibus ipsis Ptibus et Ptium Advocatis et Procuratoribus Ex Ptes Nobiles
Capponi Sua et Nomine Ultimo Petri Matthei Capponi Ex una Ex Ptes Matthei Mig
nus Petri Capponi Nomine Suo Officio Patris Tutoris et Curatoris Ad Infrascripta Ex Ptes
Ultimo Debit Ex Consensu Ptium Ad Effectum infrascriptum Ex Ptes Ultimo Debit
Ad Monumentum Cappon
in pupillaribus cum toto ejus Effectu Ex Ptes Ultimo Debit Ad Seipsum Ptes Nobiles Petrum
relatis de B Autentico et Curatus Palatii Dñi Dñi Ptis Ad B Ptes Ad B Ptes Nomine
Ad B 4 post D. Martini pontificis Anno ad Decimo relatis

Le termino hodierno ex Relatione literali Castri Nop
Reginis Legiens Paulus Casimiro in Lanciano et Andrea Lanfre
vehi Nop Consq & Capitan Adhis D Antonio Cop Boduli
Thesaurario Nop Terminis Matthæi Ingrassi de Personis Ec
clesiis vnis ac aliter omnibus regere Regno et Nra gratiae in Cathe
dralem Ecclesiam Nullius Eccleas et Nap
et Nostris in Castro Nop Celebrantes Imperatis ad hunc finem
terris officij Vicarij et Insp Delatis Ellis Reuisitoribus in Oppido
Castri Castellani Nostre D Banisia Principi Bonor Prosecutor
et Aduocatum Ecclesiarum Archiepiscopi Archiepiscopi et Aduocatum
ni Lucis Cora Actis facta Etiam Deo gratias in violatione Etiam
positionis Regni et Constitutionis Regni pretendo Cepisse Ex Edicto
Bucchi Contrauenienda Traditioni positam Burgensiale Castri Nostri
Lig Subditos tuos a iure et opus firmaliter cuius te Producti officiis
Traditos et obedientiae prestandi Labor Ex Nostra officiis Cri
Podesta Nostri Attenta eam Traditione et adunandi et Mem
a Nostris Officiis Autoris essi Subditis ad Labores Prestandos obedien
tiam in iungentibus assessis Ex Nostris Consultis Labo
re Prestandos interpositis Traditione Nostra Nostra Nostra alias
et violentias vobis fusicis in Nostra Nostra Nostra et Nostra
Nostris et quod in Contradictione Regni et Constitutionis Regni Nostri et
detinendi Sanctiones Nostris Nostris Nostris et Nostra Nostra
reinductione in Possessis et Approbatis Nostris Nostris et Nostris
bunalis aduersis Nostris vobis Decernens Decernens et Disponens Nostris
Exigi Nostris Clamoribus Nostris Nostris et responsum Datum Castro
Nostri Nostri Nostri Nostri Martini Sanctissimi Nostri ad Nostri
hodierna Nostri et Nostri Nostri Nostri Nostri Nostri Nostri
per Comparentem Nostri Nostri Nostri Nostri Nostri Nostri
tis et Nostri Statuti ordinis Nostri et Nostri Nostri Nostri
Personis Constitutis Nostri Nostri Nostri et Nostri Nostri
et Nostri Nostri Nostri Nostri Nostri Nostri Nostri Nostri
Tamdem ero ad manus Nostri Nostri Nostri Nostri Nostri Nostri

In causa et actione Iudiciaria Infrascripto inter Nobilem Simonem Sworzelba
[illegible] et Nobilem Matheum Dobroselski ad Judicium
[illegible] die Lodiensi inhaerendo certo simplo Manuali per Partem
Personaliter die Lodiensi inhaerendo certo simplo Manuali per Partem
Dicto quidem Nobili Simoni Sworzelba et obligatorie Secundo post obtentam
Contumaciam per eandem partem Actricem Nobili Matheo Dobroselski
et obligatorie de Jure non Citatum Syndicorum solemnitate ad rebutendum
Condictum Pili per sortem in hoc Judicio Nobilium Civilium et juxta
exclusis tum Litigiosum cum generis respectu Districtus Lodiensis
futurum nihilominus persolvit nec Litigiosum restituit quapropter citatis
adversus et audiendis ad soluendum Litigiosum Summa Centum Zlpo-
rum nihil omnis restituendum Litigiosum in hoc Judicio Nobilium Civilium
Sententiam Judicij officij per Strenuos et Nobiles Judices juxta
Ius ipsis Statuta Decreti et Sententiarum Forma citatis alias citatos ipsis
per Nobiles Citatores in se casibus ordinariis Lodiensibus mensis et premissis
per Nobiles citatores ipsos citatos et quia Actrix per Nobilem Lawrentium
Plenipotentiarium Nobilem per Nobilem Jacobum Sworzelba Procuratorium
Forum placuit ad effectualiter petitum Nobilis Citatis
citatorium Nobilis Simonis Sworzelba Nobilem Gregorium Nadro
Nobilem Nobilis Simonis Sworzelba Nobilem Gregorium Nadro
Nobilem de Borowa substitutum et Curatorem palam veri quia ipse
Nobilis Nobilis Simonis Sworzelba Nobilem Gregorium Nadro
ad Bona Nobilis juxta Nobilis in Processu positis Nobilis
finaliter Scribas ejusdem formam

Decretum Remissionis inter Nobilem et per-
ris alias Nobilis Nobilis Nobilis Nobilis Nobilis
In hoc Nobilem et Decretum anteriore inter Nobilem
Nobilem alias Nobilis Nobilis Nobilis Nobilis
ad Nobilem et Nobilem alias Nobilis Nobilis Nobilis
Nobilis Nobilis Nobilis Nobilis Nobilis Nobilis
Nobilem Nobilis Nobilis Nobilis Nobilis Nobilis
Nobilem Nobilis Nobilis Nobilis Nobilis Nobilis
Nobilis Nobilis Nobilis Nobilis Nobilis Nobilis
Nobilis Nobilis Nobilis Nobilis Nobilis Nobilis
Nobilis Nobilis Nobilis Nobilis Nobilis Nobilis
Nobilis Nobilis Nobilis Nobilis Nobilis Nobilis

660

Actum in castro Plocensi in Termino Pacis
quarto Januarij Officij Judicij Feria Secunda
in Festo Festi Sancti Andreae Apostoli Anno
Domini Millesimo Septingentesimo Vigesimo Septimo

Coram Rmo. Joanne Sigismundo in Stanowo Rosazze
Dei et Sedis Apostolicae Gratia Episcopo Plocensi Sacri Romani Imperii Principe
Archicancellario per Regnum Poloniae et Magnum Ducatum Lithuaniae
Archiepiscopo Gnesnensi Primate et Legato Nato
Sanctae Sedis Apostolicae Judice Ordinario Delegato
Judicij Officij Plocensis cuius Delatorem et Valentibus Malitiosis
Cautores ad Instantiam Illustrissimi Stanislai Rozwadowski Vice Palatini
Plocensis Actoris et Reij Zyrski Domos Joseph Sobocinski
Administratorem et quid Administratores eius in Assistentia
Dominos ad Judicium Plocense pro die Hodierna Judicando
Vendo protestatione sub Coram Litis Authore Rei sunt
Secundi pars Actrix continuando plenam partis Actricis
Citationem pro poenis per Jus punitis ex eo quia Jus
et praejudicium Illustrissimi Vice Palatini in Continuiendo
quid nemini injuriare nec aliena appetere et Sanctiones
in Conventionem Decreti Castrensis Plocensis inter Illustrissimum
Dominum Principem Primatem antecessorem Stanislaum et Generosum
Actorem Comparentis pro illo tempore possessionis Abbatiae
Jus est et Liberum Jurisdictionem et quam ab antiquo
in Bonis Joseph Sobocinski practicatam fuisse et Jurisdictiones
antiquitus pro una Lympino spectare tamquam
Bona ab aliis subordinata personas non praejudicare
Quod ausi sunt et temere praesumpserunt subditos de
villa Lympino Jurisdictioni Actoris Haereditariae in Dziersnio per
Dominos Josephum ad pro Lympino antiquitus spectare
Regia Jussione volentibus Leges contra ejus Legis tam
Dispositionem quam Valentia Statuti Actoris et cum Statutis
Edictis Regnorum Statutis de Dziersnio Statuto Actoris
Josephum cum Bonis et earum appertenentiis ad eos aratione
Attestatae et Constitutionis Secundae Vice Adventum Agnoscere
Bona Jurisdictionalia communia Inquisitione plena
perspectare prout de facto praemisse omnia perspectare

et exemti fuit per eius confessionem. Qui processerunt et prosequtionem libelli citationis huiusmodi citationis ad instantiam [illegible] ac [illegible] Decreti Castren. Plocen. [illegible] et [illegible] abas citationis [illegible] [illegible] [illegible]

pro hordeo per ipsum ab eadem Ursulam mutuo acceptis subjacendo
eandem transfusam ipsis debitam citra aliam dilationem eadem anteriori
cessionis et promissionis cautione in se existentem in diem hodiernam
debitum et provenisse. Profatus pars actorea coram Judicio officij presentis
per Comparens et Dominum quendam hodierno per totam Judicium
presentium audientiam tyme attendans reservatis ad Judicium plenum
per mutem Dni Snaszen Honestum Gregorium Lobiecki de Bronowo
Judicialem tubis et cuttra filij semma trium buccinarum quatuor
acclamasse fecit Eos citatos taliter clamatos et vocatos existentes
uti ante ita et pro officiosam Arestum terminis pretitis per Insinuat
spathiale Spectabilis Nikolaski Interpositis et per Judicium professos
suscepto et connotato non stetit nec comparuit imo ab omnibus
retulit contumaciam exhibuit cuius contumacialis petita pars actorea
coram Judicio officij presentis accusando petijt sup eod citato plenam
Banitionis perpetuam decerni alias ritualibus fieri solita subdidit
exegit et sententiam postulavit et Judicium presens Juri com-
muni assertationique eiusdem Partis actoreae uti licite annuendo
plenam Banitionis perpetuam sup eod citato decrevit ac ipsum re-
citatum esse perpetuum Banitum Juri communi contrarium
sententia sua declaravit ad eandem publicandam Banitionis
perpetuam plenam per D. H. Gregorium Lobiecki de Bronowo
Judicialem admisit et deputabit quod mutis satisfaciendo de-
putationi sibi a Judicio presenti habita memorata Banitionis
perpetuam plenam sup denominato statu modo ut premittur et
obtenta ac ipsum citatum ipsa perpetuam Banitum Juri com-
muni contrarium Hic in acie ac in aliis locis publicationi solitis pronte plurima celebritate ad Judicia moder-
na fori publica congregato alta sua voce proclamavit
publicavit et ad notitiam omnium plene presentium indubie
deduxit de quo hanc de mutis et loco publicationi solito
ad Judicium sui redeundo fecit Relationem sup qua publicam
Banitionis perpetuam plenam Judicium prefatum in omnibus
Juxta peripsum Juris communis decentiorem Officium competens
videlicet Snosz Casimirus Zabrowski B. Ord. addixit et deputavit
Eundem D. B. satisfaciendo muneri officij sui addi-
cionis sui a Judicio presenti habita executionem de Bonis citati
ad primam partis actoreae requisitionem Decretij presentis exhibitionem
facere et pagere teneri Idem subditos cum tenentes officiales
in legibus Curiantiis Nemo vero eandem executionem officiosi de-

de Bonis Actat pagen nec per se nec per suas grossis subordinatos audeat impugnare personas Idi[ct] Corsica Banitionis effectud pena qua cois impugnat Interponit [illegible]
Decreta sui Vigore.

Dilatio ad minimarta inter N. Stanislaum etc[.] Zglenicki.

In causa et actione Judiciaria Instructa inter N. Thomasium de Stanislaus Nobilis Petrum Zglenicki Consortem suum maritum suj authentici assistentia actricem ab una et N. Stanislaum Stanislaus inhibendi Insinuationi coram actis authenticis Regni parte ab post Mensis Continuandi petram in Judicium presens pars hodierna parte ab altera actrix pro gestenus de summam pro et grata se actricem exponens originat mittit Inventor Florenos Polonicos pro Nobili Constantia Gyrzynska Consorte sua actricis vero nobis insepta erga absentem sororem permanentem Consensit sibi actrici una cum principe ab eadem exponens a fatis clam Nobilis Constantia Gyrzynska sua actricis nobis obtenta possibat pro citat absentis citatione ipsa de principis Cathori ipse Dictus in Judicium hodiernam inidem exponendum partibus ipsis utrinq[ue] citatis altera pro quarta una Consortis sua pro[ut] citatis pro[ut] coram Judicio effigi pro[ut] comparuerunt sanctis citationem partis citat dicti et Concepti Nis in Judicium citationem eiusdem minuta ipsa pro[ut] exponentes Dy, de Negotio sunt exponentes

---

Dilatio Mandamentum Inter N. Zadrosd & Cons. de Stes

In causa et Actione Judiciaria Instructa per Nobilem Petrum Stes Valeriano et Stanislaum ad Nobilem Jacobum Jadowskie actis abuna Stes Andream Semenowicz et Catharinam Pesquesda Conjuges et Maritatas cum Mandato ad Infrascripta Infrascripturo Sub Summam Centum Sexaginta Florenorum Polon. Secundo post obtentam Contumatiam pro parte ad Judicium Diem hodiernam altera parte ab altera Actrice Ideo ea Lege Licet obligaverant se Summam in Inscriptione existentem Nobilis Petro Jadowski Solvendi actibus unaque pro scriptis abactis in Inscriptione Nobilis pro Solvendi Summam recusant nec ad requisitionem post fata parentis Modernorum Actis Solvendi ea Lege ad videndum

et audiend ad solutionem Summæ sapigatæ una cum fructibus
ab actis in inscriptione specificatis Quem Actor alias ipse de
productis latore in se existente in dem hodierno die ad et veniens
partibus ipse actoris et ad actoris p. Stum Michaelem Jabłonsky
suo et dicti dni p. tutor actis p. S. Valerianum Zdanowski Judicium
Judicii Officij Jesu comparens Jarch ad effectationem partis actis dedit
et concessit hoc est Judicium citationem eius admonimenta causam dicend
impugnantia eius ad Segnoris etc hug. Continenti stilis Civ.
A Gregorij stolicki e Bobrka Authentico et Caratus palam recogn
vit ea ipse actis scripsit pro tunc dicti Segnoris edicto fuisse
facti acti ad Bona Feria Sexta post D. Martini Proxime
Jam et ejd primam exgra pars Conta nacid est obtenta tempe
stive retulit etc Scribas relatæ sexta formam Cancellariæ.

D. Albertus Ingrichtionis inter Vielunskie
et Bulowskie

Jon causa et actione Judiciaria infra Scripta inter Instigatorem
Judicij Officij Presentis ejusd delatores Nobiles

D. Albertus Matrimonialium inter Nobiles
Vielunskie et Molskie

Jon causa et actione Judiciariar Infra Scripta inter Nobilem
Valentinum Vielunski olim Alberti filium actorem ab
una Nobiles Jacobum Stanislaum Petrum Mariannam et Hed
Vijm Virgines innuptas Molskie olim Nobilis Jacobi Molski
Filios et Filias tum Constantiam Molska olim D. Barthelo
mei filiam Virginem nec non Andream Chodupski et Dorot
heam Gutkowska primi olim D. Casimiri Molski adpresens in
vicem Conjuges Parentes Albertum et Annam Filiam et D.
liam Virginem innuptam Molskie cum eodem olim Nobili
Casmiro Molski procreatt tum quoq Stanislaum Chodupski
et Mariannam Katharinam Jacobea primi olim Nobilis
Martini Molski adpresens in vicem Conjuges Parentes et Hed
vijm Molska Filiam Minorennem cum eodem olim D. Martino
Molski in primo Voto procreatam bonorum Radimy seu Sortis
ibidem actis Heredes. et modo pro vis possessores ejusdem olim
Nobilis Jacobi Molski Successores. ad extremum. Perillustrem
Reverendissimum Adalbertum Mielenski Archiepiscopum et Ill
ejalem Generalem Plocensem Medietatis eorundem bonorum Hæga
toriam Dpossessorem. et quidem Maritatæ cum Marito suo Jesu
Virgines. Cum tutorum et Parentum authoritate et Assistentia
post obtentam super ipsis Contumaciæ causam in legendo inscripto
mihi ordini coram actis Castrensibus Cracoviensibus per eundem
olim D. Jacobum Molski Avum ipsa in personam ejusdem Dni
Ignoti Alberti Vielunski Parentis actoris Recognitis ad judicium
pene orde Hodierna parte ab alia citt. Deo gratias
Cuelcunque Vos Vos Cumque Eadem etiam

pro Summa eadem bina pro anno Ducatorum Florenorum
Polonicalium per memoratum olim D. Jacobum Maldi Parentis
ipsi olim D. Alberto Vicinsdi Parenti autoris ~~suis~~ in exhibitorem
olim D. Ignatij Melzden Matris dicti Rei vers. Sub Insert.
alteram vero Summam Ducentorum Florenorum Polonicalium
per eundem olim Jacobum Maldi ~~suum~~ ejdem olim D.
Alberto Vicinsdi Parenti autoris modo Obligatorio super
olim Jacobeo Mares Subdito Graecum Matre pueris pecu-
ribus ~~ejusdem olim D. Jacobi Maldi bonis~~ pecoribus
studijs ac tota supellectili domestica illius autoris Castri
Fiebatur vienty in expett ~~et~~ sequenti ~~dividendum~~ per solitas
~~videndi~~ Ejdem Actori una cum provisionibus per solempt
presentibus et tunc ~~ad~~ videndum et audiendum ad pertoluti
Sonum Garundem Summarum una cum provisionibus per
Lottentia Judicij Officij Dentis Stringi Solutionem Cingendi
&c. de Datis Veritate exegisse Relaxationem ipsa de premi
Latione in se existente ordinem dodiemum incidentem
et prevenientem partibus ipsis utriusq; et ejdem
actoi personaliter citatis per Ill. Andream et Ja
cobum Rhodopolis suo et Collectorum Suarum nomine peremptorie pro interesse perillustris Reverendi
Dispensatoris Archidiaconi Cathedralis Plocensis per S. Ado
rum Sedens di pro interesse aliorum
per eundem coram Judicio Officij Dentis Comparen
tibus Tandem ad effectationem partis citatae dedit
et benefecit Ille idem Judicium Dilatorium ejdem
de mutamento Causarum presentium impugnantium &c. ad
Legentes etc.

Decretum Remissionis inter &c.

In tempore hoc eam exhibitione anteriori Manitenen-
tus nostra Legitta parte citata Judicium Insert data et
concessa &c. ad Legentes Quevedan Justrey Terminos
ad positionem cum tui ibidem contenti Legitime con
servatione facti et hoc in Causa et actione Judicia
ria intra scripta inter S. Nicolaum Paulum nicolaum
Felicianum Andream Jacobum olim Alti Sigis
mundi Magadicis Felicis et Vo Felicij agnatis
Sugolicia et Alti Filij Jacobi Jablonow Ejj con-
tis Sororios actt ab una et Alti Mariam rata
nies seu Alti et Alti Alberti Jablonowski Castellanis

Pars

Jablonowska Alb Thom Jablonowsky consortes
Stanislaum Valentinum, Antonium, Joannem
et Ignatii partium Jacobum et Thom Ja
blonowskios Filios ac alios de nomine ibi
gnatos Jablonowskj et gd Mantatas consertes cum
Marito ipsa Actoritate et assistentia ad Judicium Ipsa
prodic Judicia Secundo post obtentam contum
tid Primam Sarte ab altera Citos Sacta et ad Instan
tiam Thomam Sarte Actricis gra Mediante et Illis Mar
tinus Jablonowsky Avus Ejus et Illi Ignatii Hugo Liecka
amitta actoris Steriti Summa octogintorum Florenorum solong in Bo
nis q ipso possessis insimpsit asseruavit non tamen probavit
nec ipsa uti legitima Successores ac Bonorum Possessores licet requisi
ti faciant solvere voluit imo recusant q quid Inscriptus
ni eid Jure venerunt vadium in eadem Inscriptione appositi
tum Jurabenunt ad quod Cum ipsa ac Reus ipse
omnibq decernendi et id qd Juris erit exequendi q pretibq
citandi alias dilatione cad de Omissis citandis in Sexa
Stenti in diem Lotiernam Incidens et provenions par
tibq ipsis actoris et qd actoria q qd Adamum Sebesky ex
Scriptum Plenipotentem citat q S. Valentinum Jab
nowsky Judicium Officijs Ptes cum parte ipsa re
cum Lectua alter controvertentibq quam partium con
tra versijs Judicium Coram se Inductis exactis decernit
quatenus Actis faciat parcitta Dilatis Mutimentis atq
se in cadis Judicijs recipiant id q in instanti tandem in tran
do in cognitionem Actis factionis dilatione eid Causam
Ejusq ati inveteratam ad Judicia Terestria Loci Sepm
Distinctq remittit Judicandi Conservando partibq inde Citandis in
delegatis Judicijs Sine ulla Citationis Inducia comparendi peripte
rium. Delatio Inquisitionis inter Rdm Wawrzeniak et Lug
Ja Cau et actoriae citationis Prascripti inter Instigatorem Judicij Sach
officij poen ejusq Delatorem et Simonem Wawrzeniak Adversarios
Martinum Lugaski in Crimine Sodomitico et variis Obductionis
Cond ad Actes Ex fact Secundo post obtin Contumacial

ad Judicia pres. p. de hodierna parte ab altera cui Deo Gratia
Contraveniendo Legibus et Constitutionibus Regni nec peras editione infra
scripti diete et rigorose in ipsis Legibus Regni descripti metuendo
dno eius Castellano existendo cum Actorem in villa Brodowo sive alla
data occasione convenerant Conscripsit Currus quatuor cum Equis
in via libera cum Arboribus intercepit Decem Equos indue apud se de
tinuit Soleas ferreas de pedibus Equorum Excutere iussit Equos et
Equas de Bonis Actoris Subditis suis nullis de damnis eius de libere pa
scuis ad Curiam Actoris agendis appulit et per Septimanas Laboribus
tam diurnis quam nocturnis Tempore eius Equos exercuit et Elbin
gam descedere Laborosos fecit Actor acceptis sex Servientes
dimisit Boves quatuor Caprinales sine ulla detensione intercepit
Equos vix ad amicabilem Regationis restituit p. spontaneam ac liberatam
pecoris pecudes et quinque Impulsionem in Bonis Actoris Curiae
ita ipsumet Actor Dixerit genere grani ac pratibus, damna magna et
Multa intulit Actorem interimere attentavit in cuius Actoris pub
ce et manifeste diffidant ita ut Nullibi locorum de cuius Curia
Jg esse possit Alias Citationis damna et iniurias omnimoda Jngestio
one p. bandi p. velle et libitu appetavit et executi est p. quod con
tra Leges Regni excessit plenarie exinde emergentes ac alias Judicio Actoris
Juris ung. ad Solutionem taxe unberi sucumbit Actoris Quod
Decernendis.
Comparuit Prez Citator alias Citatore cui de Commissis latore in de
existens in diem hodiernam Inducias et peremptorias partibus ipsis utrinq et
Jg Actoris p. Simone Wasniewski Jngo et short Ag. Dni Jgnatii
Actoris Curiae Judicii pro comparitione et Causa Judicialiter Contrahendi
Citatis partibus ipsis Judicium pleno Jure Inducias exhibuit
et partibus Contraventis Judicium plenarium Jure Inducias exhibuit
et quorum docuit p. inde Judicium Causa Prez partibus Jngressum
minuit Jn precatione ad affectationem partis Actoris Dedit et Con
cessit hac Jg Judicium Citationem Jngestionem partis utrinq Jug Contenta
Citationis et testationis partis Actoris Dig ad seqven.

Citatio Jngestionis inter Nob. Dnum Jenski et Mlobzeckie
Jn Cau et Actore Judiciario ex parte unius Instigatoris Judicii Offi
cii Prez ejusq Relatores Nos Albertus Dnijenski de Mlodzino
et Marianna Wielunska viricen Conjuges Actu aburaci Jgna
cius Mlobzecki et Consorem ipsius ac Stanislaus Turski Joseph
Otrzenski Victricem tui Albertus Szydlowski Dnigna nec non Ls Jose
phus et Adamus Pastorem Ignatius Joannis Simone Gregorium
et Lucam P. Mlobzdzi de Villa Mlobzdzino Subditos Respective
ni ipsius Obligatorie Literis mandatis exequentes et citandi Praesentati
coram Nobis Actorib et assistentia Subditis tui Dni ipsius quod

mandat ad ~~Dn~~ Anthonium et Apistey secundo post obtez Con
tumaciam pdam ad Judicium Dei pdio hodierna parte ab altera ad
Deo Jra ipsi in vilipendio legis et Constitutionis Regni quod veniret op
primere injuriare et damnificare ac conturbare jubent ino dolo volunt
et plibent p cedendo et Deipue ~~ipsi~~ Jnosp Nuto Greij Conjugis ad subdi
tos ea subordinatione et suggestione ~~ipsi~~ ~~Dni~~ Turski Olszewski et Re
dtouski dicti sunt teneriq compierant eosq ad Deipue Consortium
fumenta sua defendentes absentes petune dom ~~ad~~ actore manto oppri
mere Conatos Conturbare primera in Oductione specificata ~~ipsi~~ et
rripere frumenta varij generis et grani et ~~dicta~~ Trecentas triginta
una ~~Copetas~~ Corcas specificatas p actores ~~ipsi~~ vi et violenter animo
predatato et deliberato metore colligere collecta ad Hdedia sua de
vehere ac in usus suos Conceptas expendiq Damn de Minimo Mille
Zyphos infere ~~ipsi~~ ~~ipsi~~ ~~ipsi~~

q̃ Contravenerunt Era ppter ad rdeñ et Audieñ ad p̃solutiõ hanc
cupiũ exhibit una ad p̃missione p̃ed Citantem alias Citatione ipse de p̃.
missis latore inste existẽz in dicta hodierna rdeñ et p̃senciẽ partis
p̃ dicti et q̃ Actor p̃te citata p̃ Dñ Mathiã Miaczinscki Cancellarium
Judicio Officij p̃ed Comparen tanq̃ ad assignatam partem Citatã de
dit et exhibit hoc Sũ Judicium Delatez ipse ad manutenta causam p̃.
fferens p̃ed q̃ ad p̃ferendã q̃ Sñtiã in Causa Mdi Dñi Gregorij Lubieński de Bro
nawo Authꝫ et Curiã p̃fata Era ipse Citatꝫ hinc Hinc ad hodier
ciniorem Terminum p̃rorogata post Dñi Martini Pontificatus et ejꝰ primi
Exgra p̃dicta Contumacid est obtẽ respective q̃ subtꝫ Citatꝫ.

Decretũ Cognitionis inter Dñ Chrzanowski et Szyrzych.

In Causa et actione Indaganis in passcripti inter Dñ Joannem Chrzanowski actꝫ ab
una et Dñ Hilarium Szyrzych reũ Cando post obtẽ Contumacid p̃dicti
p̃fati Citatꝫ Coram Sũ Authꝫ Dñis fuit ad Judicij p̃ed q̃ p̃ dicti hodierna
parte ab altera ejd Ordo Era ipse hinc et Litigiosis hyemalis Curia-
rũ Peregrinata Termꝫ ad se actor motus accepit Sedandꝫ de
fugitant quando obligaverat restituere ñ tñ restituit nec restituere
re valt imo recusat Era ppter ad rdeñ et Audieñ ad restitutionem
nem ejusq̃ Litigiosi ~~quantitatem~~ taxandum Sententiã Judicij p̃ed Dñi
gi et compelli et id quod Juris erit exeq̃ decerni et sententiandꝰ
Citatꝰ alias Citatione ipsa de p̃missis latore in dicta hodier
dierna Audꝫ et p̃senciẽ partibꝰ p̃dictis et q̃ Actor p̃te citata
p̃ Dñ Legionarium Cancellarium Curiæ Judicio Officij p̃ed Comparen tanq̃
q̃ Sedem Judicialem Litis Controversiarum hujus quarterni
Judicium Contradictꝰ partium Auditis ex delatione partis actꝰ Era
dictum Contradictꝰ partium Auditis ex delatione partis actꝰ Era
dat Citatꝰ Contenta Citatione Insequen q̃ Sñtiã Certum Mdi Dñi
Dñi Gregorij Lubieński de Brzezno Authꝫ et Curiæ Dñi Era ipse Cita
tus hinc Hinc ad Hodiernum Termꝫ ad Bona Regalium Era Quinta post Dñi Martini Pon
tificis p̃dicti et ejus primi Exgra p̃dicta Contumacid est ob
tenta respective q̃.

Delatio Juramenti inter Dñ Zawiczeski et Zoranski.

In Causis et Actionibꝰ Judiciariis in passcripti Litis prima q̃ inter Dñs hinc
dorem Judicij Officij p̃ed ejusq̃ Delatorem Dñ Jacobum Zawiczeski actꝫ ab
una q̃ Dñ Julianum Zoranski Secundo post obtẽ Contumacid p̃dictum
Advertendo p̃fatus et citatus Defunctorum Coram Sũ Authꝫ Dñis fuit
ad Judicium p̃dictum p̃ dicti hodierna parte ab altera ejd Ordo Era ipsemet
post positionem legis et constitutionis Regni q̃d nemini ad opponendum ni-
si imo certo detari et juberi, Actꝫ insuper ipsi proprio nulla
habita Occasione Conjugii Contumeciam Sentiã conflagrant

verbis lesivis Statum Habitatem denigratibz affect interimere et eorum offere affecit abstinuit et alias protestas et oppressionem fecit et ejd actori intulit plenarie de iactis decubuit ratione quor omnium pdcs Citatz altera vero inter d. Juliana Zoraschi Ad abuna Nr Jacobum Lebb et Martinum Iwaiewski Seando post obtz Contumacie plenar ad Judicium Ders pdie hodierna parte ab altera Citatz Deo Iratz ab altera citatz Deo Iwi ipsi post positis legibz et Constitutionibz quo veniens ledere diffamare dishonorare iubent in oseq vertatur et habeat, attamen ipsi nonobstante hoc pgore imo et vigore postponentes Citatz diffamarunt dishonorarunt irrecta nunqm pblanda obticerunt dampna infrunentes et pratis intulerunt Exigentias disturbantes pro Ad imponitas granitiem Wadyno et Iwaiewski Execerunt alias plurimas pstabias omnimoda Ingestione pbanq ppetrarunt p quod legos Ius excesserunt penasq Inde emergentes decubuerunt p quq sup ipsi decernenq presens Citatz alias Citationibz ejsq libris de missis lationibz in se existentz in diem hodiernam incipien et perveniz portibz ipsi citatq et eq Actorca p Nr Jacobum Iwajewski suo et alior Actorum nre pte Citatz Emat et Actorca p d. Julianum Zoraschi suo et aliorum nre pte coram Judicio Officij Ders Comparentz tanq Constantes Actoratibz et Reatibz ad effectatum partium utriusq Dat et concessit hoc Nr Judicium Dilationis Ingestionis partibz utriusq p Cortum Citationis et pterlationis partium utriusq pdq ad seqtuq Vz

Dilatio Ingestionis inter Iwaniewski et Iwaszewski

Causa et Actione Judiciaria ex parte Dicter Nr Mariannd Lentowicka Lebich et N. Mathiae Wasniewski Conjugis Vidua Matheus Thomae Ignatius Franciscus et Mathias ad eoq Nr Mathia Wasniewski pecatos Citatos Wasniewskie ad abuna et d. Simone Iwaszewski Seando post obtz Contumacie plenar ad Judicium Ders pdie hodierna parte ab altera ad Deo Iratz ipse Dotem pro Nr Sophiae Iwaszewska et N. Stanislaj Wasniewski Consorten Concernen in vero Actores ut Successores Iwanis devolutis pretendat Resq Mobiles et Immobiles descriptis et gesto descriptis ac frumenta Vario grani post fata ejusq Nr Iwaszewska ipsi ad ad paria apud Nr d. Julianum Iwaszewski Salutem ipsi derelicti restituat pactatz Citatz ad audiendq et audiendq ad solutionem ejusq Dotis et restitutionem vero Iwanivo Regesto descripto p Cationha Judicij Nostri Mingi et Compelli et d quod Iuris erit edeq et sententiari ders Alias Citatione ipsa de pmissi latione in se existentz diem Lodiernam Judicij

Et postea q partibz ipsis utriq et qd actorea p̄d̄ Thomas et Jacobus
de Wasniewskie ejusdē Judicatus Gubernatores et plures alii
de Compar et quam Judicatus Gubernatores quam Partium Controversys indicium
Actoris docere parte, capta de Jure et Contextu causae et ejus
rei docuit prout ad Judicium causa pro partibz pro negotio
in precautione ad affectatos partis actoreae dedit et Concepit
hoc Jd Judicium Delatorem ingressus partis utriq sup Contextu ca
tatus et postulatis partis actoreae ad Jdq adregrey. q Judicium
rente M.D.S.H. Gregorij Rohleski de Bronow Authe et Dnae
Dnae ejus Catharinae ad Bona Vasz Terrae Livita post Festū S.
Martini Episcopi, tuet ejg primo eaqua pena Contumacia est
solvenda pestive arte Actoq et Partibz Relatio

Delatio Inquisitionis inter M.D. Bielkowski et Klobukowski
Inclusis et Actorum Judiciarijs insinuando Ego prima qd Inter Prosequato
rem Judicij Officij Judicis ejusq Delatorem q Stanislaum Bielkowski Actore
rem ab una et M.D. Adamum et Constantiam Dobrenieska Conjuges Quon
dam Alberti Zophiae et Martianna Virgines Innupta tu Mariannam
D. Klobukowski Consortem de Karaise Klobukowskie secundo post
obtentam Contumaciā pena adhibendo, ostentationis Coram Actis Authen
ticis facti et qd Consortes et Virgines Innupta cum Authoritate de
qua Inquisitio ad Judicium ptem. prochodierna parte ab altera ad
Ideo Ego ipse in Commissionem legis et Constitutionis Impedendo
nec penas in alend dom negligentes descripti formidando tempo
re ejusdem ostentationis expresso ac diversis temporibz aliquoties residendo
quod Inquisitores Inquisitando ac inuendo Acta testium diffamatum ac chel
lae legis publica petitis procurent Sapienta investigante ptheae Jean Acta Mare
do Commissarius Damna plurima instrumenta et partes p deliberata Inventa
rium Impressionem Causarunt et ad Summa Certum Flore retulerunt me
dia manum plures ejus Actori Recesserunt ac varijs Exceptionis dilato
manut Nece unius Actoris ppte deputatos sub temp pregis pretend
unt et alias Violentias et oppressiones pegerunt ac retulerunt q pro pmissa
legis Dn exceperunt penas Commissarius una ad refusione damnorum Incumbe
runt p quibus ejus decernend et id quod Inus Ent Excepreno Cathanhor Altera
vero inter Prosequatorem Judicij Officij predicti ejusq Delatores M.D. Thoma
et Henricum de Niszewskie Conjuges Adamo et Constantia de Dobre
nieche duo Conjuges Klobukowscy, Actis ab una et q Stanislaus Biel
kowski et q Dnae in ejus Mantot secundo post dicti Contumaciā pe
nas adhibendo ostentationis Coram Actis Authen et Inquisitionis Judicium pars
de hodierna parte ad altera dd Ideo Ego ipse in Cathanid legislatio pa
dendo nec penas legis Dn descripti metuendo Acta Inquisitionis tempori
et multis Coram ptes oppressit dischoravit Contemptuant in duobus tabel
gratiis produxit Quaestores allegavit ac in tuis Dn Sebastiano supra
scripto M. Adami Klobukowski, Recedi nulla de ipso habita mentione

continuatur

Concessit et vix intorsit et alias cognitas et oppressiones delonibus
et lacd seruitij retulit p quas prissa leges in excessu ac penas decabuit
rodore quor Brnid Reg Litt Patas citatoz ejusdm ubiq de Commissionis
bg iste existit in dicta hodierna mane et proxime partibg ppbiusq et
pd Actorea p Magistrum Bielouski Sho et alios ad hoc pte citata
formit et actorea p Adam Stobrouski Sho et alios ad hoc pte citata
ostensa Rediit Cognitionem et parte Mathias Wocrenski sup Thoma Sto
bukouski in Judicio Reg T. Ord. in Castro Tri S. Bartholomei apti
in Anno Reg obtegr tenen cuius de loco Standi consertang habente de eod
Stobukouski ad Juramentus dup in exhibid Mi citatoz eog q condemnatio
obtegr p inde Adult ejus Mtis Judicialis ad advisand p Statuta loco
Stand admento partibg in negotio experiri mandat in expenmento combiza
tus Ord et vocatibg ad affectationem partiu actoriu dedit et concessit hoc
pd Judicium Dilatoz Ingestion partibg utriusq dup contenta citatoz et pp
testatoz partiu actoriu Reg ad legendum

Dilatio Ingestion inter Mag Joscewski et Harnowski
Sr Cur et actore Judicialiu in parsempd inter Instigatore Judicij Officij Reg
ejusq Delatorem Notarium Joscewski ad ab una et Mag Simone Victorem
Valentinu alg Mathiu Harnowski Secundo post obtegr Contumaud Absen
tiam alg Mathiu Harnowski Secundo ad Mi facd Dd Judicium
inhibendo Testatoz et Visioz Coram Actis Judicij Mi facd Dd Judicium
pero, Pte hodierna parte ab altera Dd Judicium Mi ipsum observata
legibg et Constitutionibg Mis gravem in minuare damnag inferre iubent
ima Lecio Notarij et publicet ipsum vero in Contrarium earum legum
precedendo metas agros actoq et ipsos distinguentes Coarauerunt Agros
Dd primo modo Victoria adimerunt pratis certis Dd hered Dilecti
Dd per annis octuaginta in possessione ejusq Dd partes existen
te Dd annis octuaginta in possessione ejusq Dd partes existen
adierunt et usui suo applicarunt Dd fructu et proventu percipiunt
multa damna infrumenti et prata p deliberata Inventarion Impedimenta Cam
parant p quod prissa leges alias excesserunt eisdem penas in eosd legibg
incumbentes petebat dup ipse decernend tribut Omnig p recompensatione Damnoz
p ipse Causidicu ac restitutione agroz et pratoz ademptu denig p compensatio
ne premissu ex ejusq Agris percepta p Sententia Judicij Officij Reg Stan
ge et consulti et rudiq Curis ext exeq et Sententiam prolatz citatis
alias citatione eaq de premissis tahore inste existen in dicta hodierna
incedez et presentez partibg ipse utriusq et pd Actorea pte citati Mag
Valentinu Victor et Mathias Harnowski pte suo p interesse sua
et p interesse aliorum p S. Jacobu Stobukouski coad Judicio Officij Reg
Comparentang ad affectationem partis actoreal dedit et concessit hoc pd
Judicium Dilatoz Ingestiu partiu utriusq dup contenta citatoz et pp
testatoz partiu actoreal Reg ad legendum Sententiam Sue
ez Ordinis de pace indemnitate et

omnib⁹ Dilation⁹ Dñi ad Segretes & Hieg in Cotinent. M.L
S. H. Hedig Sendziejewski de Plodko Vultej et Surat⁹ D
Zorz ipse Citatio ad Bona Intez⁹ no 2da Lecta post Fest.
dez S. V. M. prime Prend tñ et ejs privil cegre plena Cortina
cul est obtej & Sinbabus Relatio

Decretu Comprobatio inter GG Charzynski
Ja Ca et Actore, Judicana Sprascend inter NN Adam et Paulu Charzynscho
of H Bartholomej Charzynskj Filios Actores ab una et NN Paulu et H
Bartholomeo Charzynski infrascripto Ad Partem Summe Centec Sen Gri
nis obligab quidem et Martinu Paulu et Valentinu et Andree Filios
Charzynskie Do post obtu Contumacid pro Judicando manifestationis
ad Actis Actor Sen facta Ad Judicand pres et de hodierna parte ad A
tera cui Deo Duce ipsi et principe NN Pauly Charzynski licet si ab
sl Pecerit Actor Sua cessionaria Sup Summa Centu Sterl Pelz
vnodo obligatoria in certa Resoluta ac prato in Bonis Charzynskj Regale
Pelz Sublati certo quesiit attamen Summa Capitalis nec ob exclusion
Pelz Sui ejusq Donatori nec modernis Actoribz excludi imo hocce tus glin
NN Andreæ Charzynski ipse NN Martini Pauli ac Valentini Pelz exclusis
cesperunt qd Summa Capitalis ad hocce tempus adhuc non est exoluta unde Citan
tes ad Exdm et audiend ad Solution ejusd Summe Centu Sterl Pelz
sequend moderno Actoribz retro cessionarijs Sententie Judicij Nostri Spring
Dñi quod Suis Cont et Justitia decerni et Sententiari petij Alias
Citatione ipse de Mpsis latiore in se existente in diem Hodiernu indicta
et pleniq partibz ipse utriq et qd Actore de NN Adam Charzynski
sno et alior Ad hñc per Citatu de NN Matiæ Charzynski Sora Judicio
officio Dñi Comparen et dcm Judicialiter Controvertes quar partiu Con
troversij Judicu Cond et inducias et Audiri Suspensa decisione Cau
se petij Comperen pars Ad put circa cessionem Sup Summa Centu Pe
tij qd Bartholomæi Charzynski in prem NN Pauli Charzynski ora
tor et Procuratoris Sui Edi Carte Sui Sigillo Ecclie Sce
in Anno 1706 Facti et Data a NN Martino Charzynski Secretario Sum
me Cand in Ecclesia et Loco in Bonis Charzynskj Regale Sit orte
ad hñc Possedet in Sl post qm Petitu Comparatoz rei in Judicu Pece
ret Si quod Suus est Do adhesit et Hieg Sulentinej M. Dobre
chi Sl citatoz ad Bona Charzynskj Dnica Gori Lecta post Fest
Sl Simonis et Judæ Apostoloz proxime Prend tñ et ejs proxim &

Banitus Mscius Krasinski per Nem Moscic
uski.

Juxta Actum executionis infrascripti in Bonis infrascripti Nomi
natis effluxe per GG Cd capcatti manuq ipse propria subscripti de
nonis ejusdem Actum in Bonis Rykotuy Loco mensurum Barbara Scultet
Ida Mper Jacobi Krasinski Infrascriptus Castellanus Gnichnouen on

Relatio Inquisitionis inter R. Doberiecki et SS Kowalewski Kamionecki
In Re et Actore Adriani inquisitionis inter Protogatores Judicij Officij Prae
ejusq Delatores Penkowski et Nowak Joannem Kamienski Laurentium Kedzierski
Wladislaum Klocey Canonicum Bonor Kamionecki Capitularem Stephanum et
Joannem Doberiecki Bonor praefati Kamionecki Administratorem Adalbertum
Stanislaum Kowalewski Bonor Kamionecki Rospondij et Rostkowski Villae Lucha
dos Respectores coruq Familiares Ceundo post Alleg Contumaciae Spem ad
Judicij Dies pridie hodierna parte ab altera ad Acta Inquisitionis in Conventione
legit Impetrando quo remitti inquisitionem Rei Damnificare inhibere Inquisitionis
no Actorem et Inhibet Attamen ipse ut egrotus poenas Facto inde Contuma
muae et contra Administratorem Villae Kamionecki Capitulum Conspirationis et
quo ipse Rospondij et Campo Magneto gregem Ovium et multis Damnis
mo et Malitia praecepta ad foresta abegit et Cuppy ad Familiam ejus
tempore certo et determinato Lactucinorum detinuit ovea quo abactionem Ovium
Adami gregem Ovium alienationem multis Convicijs Conturbavit in Actis Administra
Administratoris Respondit et rem negabat quae ejus Inquisitionis Rostkowski in proportione
Peculiaribus ad Canonicos et ejus Administratores remedij Carpos ex inspectione
motione et instructa Inquisitionis Kowalewski Administratoris Familiarum ex
nulla occasione verbis oppressit Conturbavit et ordinavit in Judicio Advocati
ex primeva tristitia modo Accepit dum vero Administrator Actor quo Advocati
cabili non alteriusve talis Actus fieri negavit ipse Inquisitionis Rostkowski Respondit
y Ustroby cohortem Panu Officij Szukalski Inquisitionis Inquisitionis
one deducens ipse Omnes Actus peragerent probasq Inquisitionis habuerunt
post Omnia Jocq Citandi Actoris Citatione ipsa de Inquisitionis Inquisitionis
Inquisitionis indicia hic etiam inducens et provenies partes y Citandi et quo Actoris
et R. Joannes Dictus Doberiecki in Inquisitionis et Adamus Szaszkowski Dapi
fend Inquisitionis hic et Actor nunc Inquisitionis Actor et R. Joannes Rostkowski
et Joannem Kowalewski hic et Actor nunc Inquisitionis Adrianus Officij Judicialis
pariter tandem ad Assertionem partes ad Dicit et Concessit hic et Judicialis
et Relationis Inquisitionis parte utriusque Contenta Citationis et Inquisitionis ipsa
tis Actoris et ad sequentes Diem et R.

Relatio Magistratus inter R. Doberiecki et Doberiecki
In Dies hodierno ex Relatione Inquisitionis Instrumentorum in praesentia patris Actoris
et Judicialis pendentis et Concessis Inquisitionis Inquisitionis et Citationis
modernis et Inquisitionis tres Consiliatores Judicialis et Inquisitionis Inquisitionis
Cohors Klocey tenoris talis Lecti Cassinis in Parochiis et Inquisitionis et
Klocey Klonsey et Captiney Bobres SS Anna Anna et Alberti Zoltowski Inquisitionis
ibidem Klocey Inquisitionis et Inquisitionis et Alberti Zoltowski filij de Bonis
Bobris Inquisitionis Omnibus Inquisitionis ubi in Dies Inquisitionis Inquisitionis Officij Judicialis
ego Judicialis prae et Inquisitionis ab hinc in Cathe Klocey celebrandi pro Inquisitionis
Comparentes ad instantiam R. Joannis Doberiecki et R. Inquisitionis Doberiecki
Sentiebat Inquisitionis Inquisitionis Patris germani et Successoris Inquisitionis Actoris Inquisitionis
bant Inquisitionis Inquisitionis Inquisitionis Inquisitionis Inquisitionis Inquisitionis Inquisitionis
pro et paratam Dilationem Inquisitionis et hoc in Inquisitionis Inquisitionis Inquisitionis
quadraginta quatuor Symphoniae et Sexaginta duobus Inquisitionis Inquisitionis
ubi Inquisitionis olim R. Doberiecki ad patris datis Solis apecuniae non Inquisitionis
et Regis regis et nostra gratiae in Inquisitionis Inquisitionis Inquisitionis

Transcription of the full text is not reliable at this resolution.

Actum inter [illegible] Jam actus Pedrecinus et Alex Cast
Anno &c
In cuius hodierno exhibitione anteriori ducendi Inquisitionis Impresentiarum per
te utroq Super contentis citationis et protestatione partis actricis Judicium prout
data et concessa ejd ad segnes Querelarum Castrum Sloviae Jmos ut potest
Dominum cum tm Abel Cantarli Legitima Conservatione Juris et hoc in causa
et actione Judiciaria Infrascripta Inter Instigatorem Judicij Officij pro
Sere ejusq delatores Famatos ac Spectabiles Gregorium Pendrecinus Pro
consulem Civitatis Sacrae Regiae Mtis Slaviae et Annam Bergsburia
Conjuges Parentes tam Matthaeum Pedrecinus Filium et Girol Ma
ritalam cum Maritj Authoritate et assistentia actr abam et Alex
Casimirum Patrem Nicolaum et Stephanum Filios Germanos hic
ad Judicium Jsere pro die hodierno inhdrendo protestationi et vulne
rum oblationi Coram Actis Authenticis Alex Gelt Secundo
post altentam Centumaciam pdictam partem altera Adsed
pro eo Curia ipse et girol Filij non attentis Legibus et Con
Statutis Civ qbus nemmem Ladere Diffamare dishonera
re Concutere ac convulnerare jubent imo Severo vetant et
prohibent attamen ipsi in contrarium eorum Legum et Constitu
tionum Civ procedendo et girol ipse Alex Nicolaus Germa
nj non contentus eo qod tempore inprotestatione expressa
sapideam suorum actr propriam multitudinem inadendo nul
la habita ratione accepere solum modo nescio quorum ductus
odio et rancore primum se actr Filius respectu Aliorum ipse
Diversitor (quos calceos ut Filius actor recuperet et ipse pecunias
restituere voluit) diffamavit Contemptuavit verbis Injurijs affecit
Concutere et convulnerare attentavit ac post in eque civitatis
area sapideam egressus cum Filium ac despecto intrinmore
Attentando se actricem cum Querela ratione violentiarum per
ipse perpetratarum ad pMagistrum Andream Machomsky
Custos Cathedralem Sloviae Dominum ipse cum in platea
Inventum nulla habita accasione ac disertum Feminae Reg
diffamavit dishonoravit contempsit malia numerum pbrat
objecit ex eodq equo Sutica grandi concussit Diffamavit
vulnera in exhibitione Specificata enormissima infligent venit
in Majores sese resolvendo Insus ex despecto ad se actr Filium
aliquoties capere intrinmere attentavit et despecto interemissent
ni Divina prudentia Salvaret in sq malicia sibi imporend Fi
nem sub presenti tempore videlicet ipso die Festi Transfigura-
tionis dicti Dni ex instinctu et informatione pfati patientis sui
ut supponit) adhibito Libro supra Scripto Festo Sac hominis Luentis
ipso et Excessivo n attentis Legibus in tantum Humanis sed Divinis
ac ex observata immunitate ecclesiastica sub tempus presentium

circa templum parochiale Plocense. eundis ad se ad Filium
Beldahimo supra sacratissimum sacramentum altaris existentes excle-
peto non abstente eod sacratissimo sacramento id Illis Nicolaj
Carnonshis explosis interim nere abstinuit q quid omissa patrata
omnes leges humanas et divinas excessimus p quod exinde emer
gentes criminaliter succubuerunt pro quibus sup ipse decernend
ipsum citand alias citatione eadem anteriori edicendo Inquisitionis
de primisso tutore in se existen in diem podierna mendum
et quinien q sata pars actrix coram Judicio officij ipsum
parentis plures comparens petijt sibi vigore ejus delato
nis anteriori edicendo Inquisitionis Interim ejus malum
quemvis ad rathsend sagittorruptionem testium p Judi
cium ipsum addi et deputari Judicem presens sui commu
ni affectatur q ejusd partis actoris ad ulteriorem annecando
Interim sui Honestum Gregorium Rebiceky de Bronowo
Judicialem addidit et deputavit quo sic rethisante Nro spectabilis Gregorius Sendreiewicz proconsul Auctoris Nouq actor Jura
mentum corporale ad Imaginem Crucifixi Visis Dni observata
debita solemnitate Juramentorum Sollemnitate in eam Rothan
prout testes quos ad Inquisitionem suam ad acta induxit
non sunt corrupti nec suppreuati nec informati Deo et Sancta
Jesu Christi passione ita ipse ad Juvante in facie Judicij offe
ij ipsum fecit et stetit suo et aliorum suo post quem delati
tum Juramenti rothan testes suos ad phibenda testimonia
induxit Quorum testimonia quod testimonia q quemlibet
excepta in cluso rotulo habent partis eid actis produci
Judicij sui Ex Deuetatione Sunt extradita Unum qui
ndi Inquisitionis Judicium partibus conservavit d q
Jeper ex ante Jerdi Catharinae vrum fol xxxvi d
Jubit quibus dato
Constituens Concipio Decreto Ex Jure cujusdam
perem proprium Rod Curatum pars actorea
pro Judicio quo suscepit sed ad eod Mandamero
Jurisdictionis in stante Reo Respondente Pauli
per Respondentem Curiae Castellanici Palatij Plocensis
se Respondens petitorem ad finem subsumendi
per Rethoricum ut suis est mandatis q mo
fui coram dicto Judicio pertulit Quam Rationem
postmodum per Respondentem ut pars actorea Judicio tuendi
ubi dicto die venit detulit Summ Rationem
tione capiendo comparendi peremptorium
Mandamus Romy Rothanis ad eorum pertinentium

Delatio Inquisitionis inter [illegible] Niszewski et Ignatium
Judicem et Actorem Judicii ex una Inter Instigatorem Joannem Officij
Judicij ejusq; Delatum Actum Biscum a Joanne Casimiro Capitaneo Inquisitore
Bonor & Starosteby et alios Testimonium Oblatum per Ill. Dominum Stanislaum
Jordanskij cum Bonis Actis Communicandum Abuna Petrum
Stanislaum Missionarium Secundo pro Obtentum Definitive pro Absolvendo
Testato et Vulnerum Obductione ac Declaratione Capitis Causae
Actis Actitentum Ill. Facti ad Judicium Pleni Juris Judicium
nu parte Absoluta Ideo Curia ipsa Observatis Legibus
et Statutis Ill. ac Decreto Divinis quo neminem vita pri
vare Jubent imo Serio vetant et prohibent attamen ipse Reus
Oblita Divinis Divini in Ordine Actus et malo affectus Animus
ejusq; Decretis Divinis ausus est et temere presumpsit ad Labo
riosum Martinum de Villa Starosteby Subditum mihi qui
piam Venali ab eligere evenire Spectantem patificet Ipsum
Esse gerentem Lanceam innocuam in Publico Loco per
tum nulla habita occasione concutere convulnerare et vita priva
re put defacto Premissa Ordinia accentis Gravare exinde emer
gentes nempe criminales Succubuit et Causas ipse decer
nendi et exequendi Ideo alias Citationis ipse de Premissis La
tore in de existente in diem Hodiernum inscripti et Evocatus Partibus
ipse utrinq; et simul coram Subdelegato S. Jacobo Jacobowski
Notario Judicii Regii Actis S. Stanislaum Jordanski ad minis
tratorem Bonor Starosteby Suo et aliorum nomine Citatorem Judi
cio Officij Ipsum Comparuit Stetitq; ad Effectum Partis utrinq;
Audit et Concessit hoc id Judicium Actorum Instigatoris parte utriusq;
Pertractatis Actis et Protestatis partes Actis id q; ad Sequens etc.

Delatio Munimentorum inter N. Kuczinska et P. Elmerzyckie
[illegible] Hodierno [illegible] Munimentorum in favorem partis Actoricae p. Judicium Pleni Juris Dati et Constituti Agentis
quo Decretum Actitatis Placet Ideo et pte Moderno ad Effectum ipso Ho
[illegible] et hoc ex adductione Literali Placet Tenoris talis Laurentij
Stanisz Starowiejski et Hedwig Starowiejski Placet Nos dey & Capitaney Ziemi
Lis Casimiro Uniezyski Bonor Villa Zabroki Obligatorio Respectu Bo
rum Eius Alterius nris Szydowiczorum Bonor vigilie Succedu
a Stato P. Uniezyski quesitor vivi Hodierno Respectu Depositionis Coniug
Exulis Praeter Omnibus ac Singulis quibus Specialitus habitis et habendis

Regine Regis et Nostra gra hac in parte sufficiens Capitaz Authoritate Nra
dang[ue]at in Dnis Diecesan causarq[ue] Officij Judicijs Tenia secunda pro
et prima ab hinc in Castro Plocz celebrand p[er]emptorie ex
peccatis ad instantia M[agnifi]ci Barbari Krasienska M[agnifi]ci Georgij a Gu
mo Lucienski Tribun Lipsky Cajani Consulatus Comun Cathe Dobro
ka haeredis pueri Actricis q[uo]d vos in ast[ri]s eius & Monasterij sup[er] mel
orando possis defectu Actionis citationis post translapsu[m] Termi
ni et ingressu translapsy esse Judicij ad parata causa proinde Ter
mino et gradu Juris ad eius practicam in qua Causas Status Judicia
pendentq[ue] indeterminata citat[ur] seu potius ad citat[ur] Deo vocatos vos Succes
sores Inscriptionis q[uo]rum Justos et Bonos Vocatus Gratus Boris Dubrowka ho
nor Palatinatus nostro Cord Judicio Deputatus Summa Dei Gratia Summas q[uo]d
et quanta ex ejusd Inscriptionis apparentia Literis delatorias et preces
getatis de Bonis ipsis Cadaveribus citatis Actricis citatis hinc haeredis in
pacifica Possessionem in tali Statu per nostros a Me ad Telice a Krasno
polska Krasinski Succamerarius Terrae Lucienscis Parochie Actricis exci
tus hodatis Desolationem Bonorum comunq[ue] in Consummationibus ubiq[ue] Edi
ficijs Curialibus et Villaris Compersetis subditis pluribus ad Bonorum de
citi ac Statuatis et Congregatis Damna Compersetis ac litis expensas
refundatis prout ex tenore Litis Dnis Attentatis et ad Premissa Obtinendi
fulsor in Dnis opponenda in Statu responsi Dati in Castro Plocz Festa Sanc
te Dei Genitricis et Sanctorum Apostolorum proxime Anni 1727 alias Dilationem
eadq[ue] Actionis Monimenta de Praesentis latione vide existentes videlicet hodierna
videlicet et proviso partibus ipsi citatis etiq[ue] Actoria p[ro]curatoria Krasinski
Boullatorum Novogrodecq[ue] Actis Literalis Insertis Plenipotentiae Statuum
Generalium Regnorum Poloniae Magni Ducatus Lithuaniae Regiis Privilegiis Confirmat
Statuta Constitutiones quae Judicium Ordinem concernunt Decretis Regni Diecesanis
Judicialibus Contentis quae Causae Partium Actoria Dilationis Monimentorum adque de in
tentatis Actis peractis Dilationi Monimentorum adque de in Statu Causae
Actoris Reus per Actoria instanter dare suspensa Satisfactione ejus Dilationis
ad affectatos Patris Status dedit et concessit hoc Ipse Judicis Dilatione ejusdem
Monimenta Causae ejus Impugnandi Dies ad legendum Actis in continenti Nicolaus
Sokolecki de Bronow Judicialis Terrae Plocensis Actis post Festa Sanctae Dei Genitricis et Sanctorum Apostolorum proxime futurae debitis

---

Dilatio Monimentorum inter Dd Sokolecki et Strzeszewski

De Mro Nostro et exhibitione literali Castri Plocensis Nobilis
Pauli Casimiri in Zaorzec et Andreae Strzeszewski Stolnik Plocensis Cap
taneus Cobrinensis Dd Joannis Nepomucenus et Alberti Filio Dzierzbicensis Joannis Wolski
de Proboszewo Castri Nostri Status Amby vigore Regio et Nostra gratiae in proxime
sequentes Dnos Authoritate Mandatoria & competentes ad instantiam Prudentiam
Dni Strzeszewski Actoris post translapsum Termini Translapsus Termi
ni Dni Actoris obtinentem Causae Dies sunt translapsi Citati ad postea

ad citat

Termin. pum. et. x Termin. mandati citat.

Actor stat semper ad partes suas ex quibus petit et parat se probare intentionem suam et Reus similiter ad partes suas ex quibus petit et parat se probare exceptionem suam et Cum utrinq; dubium petat et Actor petat stat Jmo adveniente termino et Reo ad stat ad Jmicta Responsum Dat in Castro Plocen. Feria Quarta prox. post Festum S. Martini Pontificis Anno Domini 1727 alias Delatore ejq; anteriori de Diffinitore inste existente in die hodierna Jnedq; et per eum partibus vtrinq; et q. Actorea p. Valentinum Elenczky Templonij Jnscriptum Citato p. Josephum Matuszicki Templonij Jnscripto ad Curiam Judicio Officij Prq; Comparuit fuit ad effectuandum partis Actoreæ debitum et concepit hoc Prq; Judicium Delatorem ejq; ad Jnstigandum ad Causam Prq; recessorum Prq; Adsegvendum et Stricq; in Contrarium M. Rodecki et Gregorium Rodecki de Borowo Actis et Juratis Nris Diligenter citatis ad Bona Hereditaria de Datum in Castro Plocen. Feria Quarta prox. post Festum S. Martini Pontificis Anno Domini 1727

Delatio Juramentorum inter SS Zarski et Przedworzewski.

In Causa et actore Judicium infrascripti inter SS Albertum Zarski Actorem ad unam SS Stanislaum Przedworzewski et Jacobum Jabłonski Reos Bonorum Cuiusq; Concursus Coram Judicio Officij Prq; Stricq; et Compelli presq; alias Delatore ejusdem Actore ipse existente in die hodierna Jnedq; et per eum partibus vtrinq; et q. Actorea p. Valentinum Jaroszewski Templonij Jnscripto Citato p. Joannem Jgnatium Coral Judicio Officij Prq; Comparuit fuit ad effectuandum partis Actoreæ debitum et concepit hoc Prq; Judicium Delatorem ejq; ad Jnstigandum ad Causam Prq; recessorum Prq; Adsegvendum et Stricq; in Contrarium M. Rodecki Actis et Juratis Nris Diligenter citatis ad Bona Hereditaria de Borowo ad Litis Jnstantiam Prorogatis et ejus primo ex quarta Contumacia est obtenta temporis ad Scribat ultra.

Delatio Juramenti inter SS Thurzenski et Gorzechowski.

In Causa Judicium infrascripti inter SS Thurzenski et Gorzechowski Actorem ad Instantiam hodiernam et existentem literalis Castri Plocensis Terrarum Regventis Sacri Cantoris in Jaroszewo et Gnadziec Jaroszewski Plocensis Rosseq; Capitanei Filium Nob. Andream Gorzechowski infrascripti existentis Principalem Actorem ad inquirendum se Jesivo Victrico tus Theresiæ Kowalewska Nob. Valentini Kossowski Consortis ad omnes Actiones et Scelera Concretatrici denig; Jacobo Jaroszewski et Simone de Paprocice Nob. Matthiæ Rokicinski Reliquis de Jure Bonorum vestrum Scribat Comparendum ad instantiam Prorogationis Judicij prorsus ejusq; Delatorem Nob. Casimirum et Ludovicum Rokicinskich olim Nob. Adalberti Thurzenski ad et Nob. Theodorum Cracheuskich Nob. pro[illegible]

Die [illegible] Actor [illegible] vos et q[uo]d Decreta Libri ad tutand de Lue
indumbentes, Mandatum Authorid et opa inhibendo manifestatorum
Coad Ad Audiez Em fatd Eccl[esi]ad Ad ulteriorem prosecutionem in Judi
cio Terrestri Districtu Bielscen Causa infrascripta Vacantibus Judicibus
ejus, ejsq[ue] Terminatibus citat Lis pdng ad pnata quod vis Decreta in Judicio
Terr plata, ad ordend et audiend Ingressum p Ad in Judicio coq[ue] Terrestri plu
te in Causa ratione p vos et Cupue de Alts Jonecho Thy Erchice Terr
dat ac Inventarium post ol Lancken Ad Deschich, interceptor Bonor Mo
latory inclyt D Ludovici Stusienda modand Actici Cuique Ad obligatio
ne Dfi Defensionis et ad patrand Secly [illegible] necessitatory et Deab
erabg impetrationis q alios Competentes in Commissis Caa exhibitor
passu de [illegible] latum Existen eductas et Juramento Confirmatas Coram
Judicio Nostro ute in Caa Criminali Judicio Nostro Competente rese
rari et plegi vestro vero Judicio educi et quod ex ysq[ue] Constituerint
contra vos p Justo et Legis decerni et Sententiari Lites dum attenta
tum et Responsum Datum in Castro Bloeq Fer. Quta post D SS. Simonis et
Judae Apostolor proxima A. D. 1712 Dilas Citatione ejs de quo supra Ho
rae inste citatis in diem hodiernam in Judicio et presentia partium q[uo]d cita
et q[uo]d Actorea p Dn Casimirum Stusienski Leo et alios Ad me pte
tatos p Dn Valentinum Swoszewski Coram Judicio Officij presq[ue] Comparen
et Jem Judicialiter Controversiam quae partium Controversiarum Judicium
ram se inducta et exaudita decidendo ad citationis partis Actoreae ad
Judicium sub facta Amputata Dilatione Munimentorum p Citata parte
affectata ute in Cad Objecto Termini remota in patentia partium in Registro
Experimandas in Experimento Judicium ulteriorig Controversiarum partis Citatis
ad affectationem partis Citatae dedit et Concepit hoc Ad Judicium ejsq[ue] partis Citatae
ad Dilationem Ingressum in emundanda Lita Objectorum partis Actoreae in nocentia
Judg ad Segrend et Plegiu in Contrarium M. Rokicki Ad Lita ejsdem Citationis et q[uo]d Dna
Chrashi ad Bona Ogrodnice Sophiam con Ad Koshowska ad Bona Koshowo
Bogusz Judg con Jacobo Krajewski ad Bona Drzyglewo con Ad Kolodyńska ad
Bona Czachorowo Omnes Judices post D SS Omnium proxime pend decisis et

Dilatio Ingressus inter Ad Wrchulski Krzyski et Mutuos dicta.

In Caa et Actitate Judiciaria infrascripta inter Instigatorem Judicij Officij Judg ejusq[ue]
Delatorem ex Scanren Mutuos dicta ad abinde Ad Jacobum Wrchulski Josephum
Grzyski Michaelem Bonkowski Inhibendo Protestatory Coram Ad Authog loc
Judicij Actando post Rotg Contumaciad pend ad Judicium ordens p dne hodiernam parte
ad altera Citat Deo Cita ejsd in Contrarium Legend Lis pendendo quae rem
nem Ldee Diffamare ad Dishonorare valeat sine Lesio Retard et Prejudicio
attamen ejsd in Contrarium omnia prudendo Quippe Actis Jacoby Wrchulski
ad nulla habita ad ejs occasionem multos coad Vicinos personas et locum
diffamare dishonorant Crimen publicae tempore Actus emq[ue] libeam sibi Ad
in Templo Parochiali Jaromirensi Loco Vicinorum intercepit eundem ad

ad verbis inhoneshissimis affecat d[omi]nari dixchonorare in duello legepa
lica vellitu provocare inimicu d[omi]nari alias q[ue] plurimas violencias fecit
et perpetrat p[ro] quod ex legib[us] Ang. excepserunt p[ar]as q[ue] eande energentes
cer[tas] Regni intiminat[as] aggravationes, incubuit et incubuerunt p[ro]bus
hui[us] p[ro]b[us] decerned[i] p[ro] Citat[ione] alias citatione ipsa de primisst latione inde em
sis in diei hodiern[i] inadej et prenej partib[us] ip[s]is altrinq et q[uo]d Actor p[re]fat[us]
to[tum] D. Jacobus Wielurski pro se et absente me p[re]fat[o] Cond[itori] Judicio Officij p[re]sen
compar[uit] tang[am] ad affectand[um] partis Actoreæ d[omi]ni et conceptis hoc p[ro]
Judicium dilatis Ingressus partis actrix hui[us] Contenta Citationis et p[re]fatis pars
Actoreæ hui[us] ad Negotia

Dilatis Ingressus [illegible] Wielurski et Lucieski
In Causis et Actionib[us] Judiciarijs intrascript[is] hinc et q[uo]d prima inter Instigato
rem Cadij Officij p[re]dicti ejusq[ue] Delatores D[omi]n[o]s Mathiam Karwowski et Agnetem Labo
rem suam Conjuges Actas ab una et D[omi]n[o]s Mathiam et Felicianam de Druzkowskie Parentes
Andream Albertos et Bartholomeum filios Lieskie Inhibendo protestatione suis
Contra Actas Authe Reg. facti et q[uo]d Mandatum Actoreum ad Matrim. ip[s]is q[uo]d Mandat
ad ip[s]i Matrim Authorid et ad 2da secundo post obtent Contumacias p[re]dict[as] ad Judicium
Pers p[re]dict[ae] hodierna parte ab altera ad Dei Era ipsa in Contrarium legum Reg. pa
dendo Juraq[ue] recitatis ad observandum et Prout D. de Druzkowskie Lieska
ad D. Bartholomeo Wielurski filio ex Informatione Mandati et Supportu
Actoreæ hunc fundum denegarunt conaserunt interesse attentarunt et defecato
rare huncce fundum denegarunt conaserunt interesse attentarunt et defecato
interesset inde fuga salvarent ac post Secundario tempore ipse D. Lieska
Actoreæ publicam intercepterunt lapidib[us] precindo et omni impetu eam asegen
do intromisse attentarunt verbis scommatis et dedecor[is] affect[ant] et huiusq[ue] o
mnes ledere ad d[omi]nand[um] ac alias violencias fuerij in Civo Com. conamq[ue] ac in inter
rogatorijs exprimendas pgenerunt p[ro] quod ex legib[us] Reg. excepserunt p[ar]as q[ue] eande ene
gentes Incubuerunt p[ro]bus hui[us] p[ro]b[us] decernendi p[re]dict[i] Citator altera vero Citat[ione]
catores Judicij Officij p[re]dicti ejusq[ue] Delatores D[omi]n[o]s Mathiam Lieski et Felicianam
Druzkowska Conjuges Actas ab una et D[omi]n[o]s Mathiam et Agnetem Labowska Conjuges
Sanej Valentinum de Josephi filios Karwowskie et quoj Mandatum Actoreum
ad ip[s]i q[uo]d Mandat Authorid et ad ip[s]i Matrim Authorid et absistentes
inhibendo protestatus et multas Obductas Cond[itori] Actas Authe Reg. facti Secundo
post obtent Contumacias p[re]dict[as] ad Judicium p[re]dict[um] hodierna parte ab altera
ad Dei Era ipsa in Contrarium legum Reg. pradendo Juraq[ue] recitatis ad observando
ad Era publica hui[us] libera conaserunt Convenerunt multa in Dei
ctore specificata ipsi fecerunt interesse ac civis desse attentarunt et defa
in honestissimis affecerunt irrecta manu pbarq[ue] Obicerunt alias plurimas
violencias omni genere Negotia pbarq[ue] et deducere pegerunt p[ro] quib[us] Judicium de
legib[us] Reg. excepserunt p[ar]as q[ue] eande energentes Incubuerunt ratione gravam
eandem p[re]dict[i] Citator alias Citatoj ip[s]is de primisstis lationib[us] inde coinsq[ue] ordi
nand[i] hodierj et prenej partib[us] ip[s]is hinc et q[uo]d Actorea p[er] D. Mathiam Karwowsky

Cao et alios nne pte Citata Actrix et Actorea p R. Mathiam Kierski suo
et alios Citatos nne pte Coram Judicio Officij Pos Comparentes Comba
rata Actoratg et Reatibg ad affectationem partium dictarum Dedit et concess
Et hoc Pg Judicium Dilatorij Ingressum partibg utrinq; Citata Citatg
et testibus partium utrarq; Pg ad Hodiernum

Dilatio Mutuamentorum inter R. Igchocki et Lorienski

In Cao et Actione Explicanda in passu inter R. Casimirum et Barbaram R. Casimiri Leszczynski Consortes et Manuarum Originem in quib Patrem et Socrum Igchocki et R. Martini Igchocki Filium et Filias Illegs R. Agnetis Igchocki olim R. Stanislaj Murawski Heredes Citata functi Patrimon. et Successores suos Actualiter R. R. Thomam et Jacobum Lorienskie et R. Stanislaj Murawski Heredes de hac lite delegi Sororios Fratres inter Se germanos et Successores suos Bonorq; ipb Possessores et qq Mandatum Actis cum mandato Exhibita et Lecto de Lite Incepta Actorum et aspe Standa post obtenta Continuatione

X parcan adhaerendo Inscriptioni Coram Actis Actricis Nup facta super Summam Centum Triginta Florenorum Pg ad Judicium Pars pre hoc tierna parte ab altera citata Ideo Dr. Placuit et Pfatg ut R. Stanislaus Murawski Aunculus ipb ejq et R. Agnetis Igchocka p illo tempore consata Amitte vero Actoris Expensas Lipenis expensam p tempore certo in cad Inscriptione expresso Se Solutur Inscripti Attamen Summam eandem ipb ut Successores et Bonor ejus Possessores licet Solvat reg ipb ut Successores et Bonor ejus Possessores licet Multotes eo vice Amotabilite regta fuerint eand Summam Possidere nec Animum ad rebg post fata ejusq; R. Agnetis Igchocka Amitte Actoris relicti vendendi valuit imo Tenere et Causant Citat igit adiudicandi et Audiendi ad Petitum ejusd Summe qm ad Restitutionem Scripti cum rebg p testatrix Judicio pdcs et Strigi et id quod Bonis Exsequi et Extorquari Pg alias Actoris ipsa de Omissis latiore in de cauton indicem habendi reddendi et pdicm partibg ipb utrinq; et qq Actorea p Dilationem Elevensky Temporalem inscriptum Citata p Religiosum Dnum Gregorium Coram Judicio Officij Pos Comparentes ad affectationem partium citatis dedit et concessit hoc Pg Judicium Dilationis ejus ad Munienda Causas Pg Impugnandas Pg ad Segnes et Strig in Contrarium Mlis R. Gregorij Polacki de Bronowo Actoris et Curatg Litis Pars ipsi Adversa Citatis Citandi Igitur ad Bona Predespete Wtorky Festa Purificationis Sancte Marie Sonorus prime pdcti Tui et ejus primam ex grapham Citationis est obtenta tempestive et Scribat

Dilatio Ingressus

Incausis et Actionis Judiciarijs inscriptis Citatis primaq; inter Instigatorem Judicij Officij Pos ejusq; Delatores R. Martinum Pierszkowski Sonnen Thesaurie Thomam Kozicki Gas et R. Martini Nepotem ex L. Marianna Annam Actis ab una et Bartholomeum Mostowski Albertum Skrzekowski

[illegible] Anna Piasecka Relict ol. N. Stanisłaj Wielanski Stanisław Andrz[illegible]
tum Catharina Wielanska Coniuges etgg mandato Ad am mandu Aedilitar
vero ejd Dominor Authorit et assistz inhibens protestatgz et illud
Obductionis ac Damnor Erisionj Coram Ad authez Sen fact Secundj
post obtz Contumaciam petend ad Judicia ppens p die hodierna parte ab altera
citat Ideo Jura ipti in medijs expendijs Legi Sen pcedendo cuncta ipb imparen
cedro arbitrando primo Nris de Wielanskie Babenska ij absq pturbe
Ad Dominor ad possidend hujusmodj casu S Marianna Ad Caput Coram
negant vulnera in Obductione specificata inflixit et casu de domo Capitul
Siegdowa patefactam reliquit exinde damnum ad Summ Ergata Horeg pmissi
Fidejem suam Causant ac post ipse N Bukowski moriby N Thoma Kozi
ck Ad nulla habita Occasione Conjugi Conturbarunt nec his Contentos
vero ij majores se se resolvendo Ausu N Joannis Wielanskj ad pacem
et fidem ad Sup[illegible]endo Capitaneum (nisi fuga salvarent) attentarunt
Post defensant irrealia nunqm pbanda Obtent Damna plurima p deliber
ta Inventarior Impulsion gut vision Nris ac N Juramentor Coram ta in stru
mentis et pactis qm Nostri Causarunt alias penas et pote N Stanisl
no Wodzinskim et Francisco Suffiecten ad oppressionis Ad infor
marunt q informata Ad Jura in duellis procurabat interim ac attra
tarunt Alias protestas Omni Ingestione deducend ac in Interrogatorijs ea
principalia p gerunt p quod ea Leges Ihe exercerunt pdanda una cu resp
sione damnor subsumebant p gtz fuj ipb ~~Leonardum~~ N Nostroff
et Gloszkowski p Stanislaum Lauskij Ignatskyc ex ratione p ipb
Damnor deliberata Causation ~~ratione gestis~~ Omnia pseq Citatz ~~citatione~~
~~sione ipb de ejd citatione in de Curia et de Curia et pro~~ Alias
vero Actor Instigatore Judicij Officij pseq ejusq Delatore N Stanislaw
Bukowski et Anna Piasecka ~~Wielanska~~ ~~Ad Judicia~~ Ad causa
Nris Marianna Parentem Joannis Filij Wielanskie Adamus Bebro
wski inhibendo protestatore Coram Ad authez Sen fact Secundo
post obtz Contumaciam pend ad Judicia ppens p die hodierna
parte ab altera Ad Ideo Jura in Contrarium legem Impedi Ordo
nulla habita ad Ad occasione verbis subpressionis honoris N Bilitar
de hypotekg affecerunt irrealia nunqm pbanda Obtecerunt indul
to Lege plebea debitg pvocarunt pdictang N Joannis Wielanska Ad
Coniugem Conturbarunt Damna plurima instrumentes et pactis
p deliberad inventarior Impulsion Causarunt Sepimenta Combuscerunt
pgdg Jup ipb decanum Rkt Omnia p compensatione Damnor
p ipb Causator pseq Citatz Alias Citation ipb de pmissis litisq
in de existg in diem hodiernum mandg et pponi partibus ipb ultius q

688

etgo Actorca p. S. Martinum Lisiecuski suo et aliorum Nomine pte
Citata Simul et Actorca p. Dn. Stanislaum Bukowski Cons. Judicij
Officij Dgo Comparentib. ex adverso partes Alb. et ratione ad
affectationis partium utriusq. dedit et Concessit hoc Decretum
Judiciale Actoris Dni Regenti partibus utriusq. suis Contentis Lita
turis et pteslationib. partium utriusq. Dgo ad videndum &

Nuncupata vigore Stupski Jakogorski
In Causa et Actione Judiciaria inscripta inter S. Joannem Stupski Scallatorem Bracla
viensem Assessorem Terrae Mielnicensis ex. S. Wladislaj et S. Marianna Jan
kowska Matrimoniales percatis Filium ad abuncan. S. Adamum Hugo et
Bonos Szczuzynko et alios Reum secundo post diu Contumacia
pend. ad Judicij Dies p. die hodierna parte altera ad Illa justa
et adinscriptam Causae Cognitionem Pro mediante ex. S. Joannis Bro
zeski Supinscripti Bonos Szczuzynko et alios Antecessores et
S. Theophili a Jankowo Jankowska Amitae Actoris Simili Summam
Duor. Millium Flor. Polon. in medietate Bonos Suos inscripti et asse
ruit. In eand. Summam prolixe nec ipse ut heres et Bonos
praefati Szczuzynko Possessor ejusq. actionis ut successor post eand. ex
S. Theophili Jankowska (cuja alios Successores iam p. Antecessores
in prima Summa Concernentes ejusdem Instrumenta) ejusq. Concernens pulvere
multimodo recensuit Citat. igitur ad videndum et audiendum attentandum ejusd.
ad pstationem tandem pfatae Decreto Judicij nostri Stringi et Cen
seli et id quod Juris et justitiae erat Cum ejusd. Notificatione et Ci
tatione pdicta alias Citatum ejusd. Dgo Simplicis latitare in se existen. ad hoc
hodiernae Diei et premissis partibus ejusd. citatis et ejusq. Actorca p. S. Fran
ciscum Wiazdowski Plenipotentem Inscripti Citato p. S. Antonium Matuszy
Cum Judicis Officij Dgo Comparentibus ad affectationem partes vidit
Dedit et concessit hoc Judicium Delatum ejusq. adminicula Causam
pro Impugnatione Dgo ad videndum et Utilitatem Matrimonii
et Citandum ad Vota Jungendum Cum citat. ibid. Illa Terna Dom
ta in Castro S. Nathanaelis Ord. M. presente Procuratore et ejus pe
rito ea qua pedes Contumacia est Dgo et Scribatur Delato informa
to

Decretum Compositionis Inter N. et Mischkowska
et N. Rothenberg alias.

In Causa et actione Judiciaria Introscripta Inter Justitiatorem Judi
cij Officij Dgo eiusq. Decretricem Martinum Schuemann Gurska ex
N. Possessi. Mischkowski relictam Consortem viduam actricem
ex una

Feria Secunda ab hinc in Octo Floren. celebrand. et liber
ac personae comparatis ad Instantiam Nobilis Elisabetis Costkowska pri
mi voti Nobilis Petri Sobiski ad prosequendum Secundas nuptias Nobilis Pauli
Lubikowski Consortis Matris Suae et eius Elisabethis Filiarum
Sestich in Primo voto procuratum actricum quod vos cum debita
Sua authoritate et assistentia citant Seu potius ad paratam Sua
actricum vobis respectu Solutionis Summae quadringentorum Zlpo-
rum Sibi ad Judicium postea Restitui inscriptae ac praestandum
in gradus et Omnes quos sibi alias obnoxios precationem Sacrae Lunt
transcripsi prompte ad paratam remissionem ab Officio Burg
briali ad Judicium nostrum facta ulteriusque vobis cum eam pro
cedi Solutionem Summae in originali pecuniae expressae Siquid Causarum ne
forsitan una cum pluris respectu Citationis Sententiam decreto in prompti ad effect
Sibi Scriptum et responsum Datae in Castro Floren. Feria Secunda
pro die Festi Sancti Martini Pontificis Anno Dni 1712mo alias citationis
ipso de premissis latione inde citatoque in diem Judicarum illud et quemq
partibus ipso actricq et quid Actis Inter Elisabetham Costkowsk
ad praesens Nobilis Pauli Lubikowski Consortem in assistentia Nobi
Laud Sybillae amici Sui Sui et aliorum Actis vero pluries citata
per Nunc Stethium Chyrecki Suo et consortis ac aliorum vocat pluries
Coram Judicio Officij praesens Comparuit Fama, partes ad Actorum
Officium inscand. Concordia Trium Regum quatum in Calleg. Actis
Judicijs Laborare debuerant Sic penam prolongarunt et limitarunt
prout et praesens defacto scribunt prolongant et limitant eum satis
factum Amputatis omnibus dilationibus de lege concedibili
ous ad legem. Dilatis. Mutuo inventor inv. Damini et [illegible]
In Causa et Actione Judiciaria Infrascripti Inter Nob. Stanislaum
Lawinski actorem ex una et Generosam Joannem Costkowski Judicio
rem Castrens. Floren. Bonorum Lawinski quovis modo possessorem
rem ad Judicium Actor pridie hodierna parte ex altera citatos pro co
gnitionis ipso virtute Inscriptionis de quas Justas et Legi
timas sub Sortibus certis Bonorum Lawinski Suis Actoris
tunis habet Seu habere pretendit nostro Coram Ju
dicio reproducat Summas de quas Justa et legitimas
ex Inscriptione opponunt Actor debitatis quicquid super inde
facta expeditionis de sortibus eis Condescendat

calculum de proventibus perceptis faciat ejus ad ordinandum et dictum ad reproductionem eorum. Seriem vel citet aliis latature ipso de commissionis actione in se existentem hodiernam medio et veniens partibus ipso actoris et quid actorem per Illum Stanislaum Zapping Judicio offerij Cleri comparens fassi ad effectationem partis citate dedit et concessit hoc fiat Judicium dilationem eidem monimenta causam ipso impugnantia ejus ad sequentes Mis Ann Gnatis A Gregorius Slosarski de Brzozow authentikus eius vetus palam recognovit quia ipso citato libello Sigilli proprij Cleri Servicio dicti comparuit illo ad bona Kamionka sabbatho ante festum S. Katharinae Virginis quia petit detulit exporta vit publicavit de quo ibi Actor stant Relationem.

Dilatio munimentorum inter [illegible] Karwowskie

In causa et actione hodierna inspectis inter nobilem Simonem Karwowskie actorem ab una et nobiles Valentinum Pawlum et Mathiam Filiastros tam Tylonianum Gaspar et Adamum Karwowskie Albertum Parentem et Stanislaum Filium Gorzyn sue ad Judicium pleures pro de hodierna parte abalterna ad edocendum ipso Literarum eius descriptiones Regias Regestras et legitimas. Ejusque per hi ad. jus subjectos habere pretendunt. nostro coram Judicio reproducant. Summam seu Summas petit et petunt exeris hinc hinc apparentibus levent de levatis petent. vel indefecta reproductionis deagio condescendant. pro ejus stando aliis citato reipso de hodierno fatis inter exortis inden pro diem medey et proveniens partibus ipso utrisque expius ad personalem citatis ipso Simonis pro hodierno coram Judicio offerij ipso comparentibus tandem ad assistendum partis dedit et concessit hoc ut Judicium dilationem eius ad munimenta causam ipso impugnantia ejus ad sequentes Mis in curia mea Ill. et Rdi Rodericki de Brzozow denuo relatis ad bona Karwowo Blazeiowe sabbatho ante S. Katharinae Virginis quia petit detulit exportavit publicavit de quo ibi stant Relationem.

Dilatio Admonimenta inter AA Zoravos et Makomasy

In causa et actione Judiciaria Infrascripti inter Egros Stephanum tum Paulum Nicolaum et Petrum Makowarsky

Fratres in Der[illegible] germanos Actt abauna et Alto Mariamon
Cyrnyiskus Stimi Gnosii Mathiä Gorzicbrodzki ad ipsius
Secundi voti Ignes Casimiri Legowski Consortem Legitimo
Matrum cum ad Rodum Antum Jacobum Gorzicbrodzki Sorochum
Gradcaroviens Franciscum Jacobum Helenam Mariannam Gorzic
brodzkij in Primo voto procreatos Filios et Filias atq Assum
Jacobum Zoraw[illegible]ki Princinam Palatinalus Plocen
Secundo Post obtentam Contumacia[illegible] plenam in libello simplo
cyclo mandati per Gnosium Mathiam Gorzicbrodzkij super
Summam centum Symonum Polonicj ad Judicium personal
tate et Assistentia parte ab altera citatis ad videndum et audi-
end[illegible] ad Solutionem ejusdem Summæ pereuntes et Salut. assecutatis
Gnosius Gorzicbrodzkij non tamen persolutionis Sententia
Judicij Quij Lator Stroza et compelli Plen. alias citatum
ead[illegible] die ad miseris latus inde existentis in diem hodiernam
incidens et pariens partibus ipse Stroza et quid actorea
p Gnosios Stephanum et Paulum Matthiam Suos et
alios Suos pleros eidem p interesse Gnosium Gorzicbrodzkij
et Lozowskich p Gnosios Jacobum Salestrinskich Eidem
Actori Suum Plocen ra Interesse M. Zoraw[illegible]kij Princinal Plocen
p Gnosios Valentinum Glenicbrodzkij Coram Judicio Quij Stroza
Comparens tunc ad assectationem partis illi dedit et concessit hoc
ipso Judicium Citatorem eius ad Recognoscenda Cedam Cessa impugnatia
ipsa adsignens Stroza in Continenti Actor Omni Gratis A Gregorius Colu
de Bro rorbo authenticus et Sanctus Valam recognovit Cyrographum
Litis Signill proprios ipsas Scriptas Dictis Cyrcuitu Fratribus
Gorzicbrodzkis Feria Sexta Cant e Sanctus Athanasius Anno Dñi
tuo et ejus primum Scribatj relatis quatuor Formam Cancellarie

Bannitus p Dñum Zegrski per Gy Gostlicky

In Termino Hodierno et ex Dilatione Citatus Castrensis Capitalis Cra
Gnosius Gregorius Paulus Casimirus de Sanct Benedict Gnosius Gerardus
Plocens Plocens etc Capitaneus Litt. Gnosius Bartholomeus Gostlicky

Delatio [illegible] inter GG Zarenski et Bogdanski

In Cau et Actione Hereditaria inpraescripti inter S. Agatha Mariczyska pro
dl S. Mathi Bogdanski Laudi vth dl. Albti Olszewski Consorten Rei dd
Eduan dilecam abunaet GG Marianna Zarembska dl Clarissa Zarenski
Consorten Rei dd Eduan Habea Dnam Mathiam Bartolomaeum et Reformatum
Mathiam Zarenski filios Bonor Rozebrodj et Malero haut Bonorum
ste et creat heredes ad Judicium Gras p die hodierna partes alter a
ctis Obtinendo pactis Decreto alt Descriptionis Cau Acts Authen
tici Recognitis respectu Summar videlicet Tulle Originalis Syngra
phi alterius Originalis Syngraphi Datae itq Summa Originalis Syn
phi in Posn Rozebrodj et Malero Partium Coll ad Judicium et Ju
dicium ad Solution Causae Summar supra specificatar cui Juramen
ab ejsq provenientes [illegible]
Sexplacem Summar [illegible]
et Stringi litis expensas Compensari Causa tubij legi
et Lotho exigentia Statu et Statutum quo Status alias Status
ipso de Impositione Latione in se existenti dicta Judicium inadeq et pre
ex partibus ipso utriusq et qq Adora p S. Simonem Bogdanski Procr
Alias Ad me pro Status p S. Jacobum Mielnicki Cerae Judicio Officij
Qua Corporis tang reponente P. Alberto Niedwaski Informante S. Ma
thiae Zarenski et se ad Juramentu habente pinde Judicium Quod
ejsq ad rotundum Mten dre Praeter P. Ignatium Rokicki Judicate Judi
dat quo de Potestate Mti Juramenti Corporale ad imagines Crucifixi
Dni Juravit ejus affirmitatem in facie Officij quo facto et Statim
qua Corporatione delata Dedit et Concepit hoc Qq Judicium Relatoris
ejsq Status informatus ad eatenus versat causa quo ad titu ejus
effectu suspendit suspensamq esse declarat Quo ad Ignatium Rokicki
in Certis suprascriptis M Rokicki et Uxor ejus Status ad Bona
Rozebrodj et Malero Jura Juncta post F. S. Catharinae Ord Martyris
proxime Quod datalis Scribat in forma Relatio

Scriptio inter GG Zarski et Zarenski

In Cau et Actione Judiciaria inpraescripti inter Nob Jacobum Zarski Pin
censem Plocen ad abunaet Mathiae Zarski adhaerendo Decreto
Judicij Officij Quo Jura Secunda post F. S. Xaverii Confessoris Anno
Cod inter cunct ad abuna et Successores dl S. Mathiae Zarenski
Replad quo Decreto inducit est adductus ipse ad Judicium Gras et dicto
Contra parte ab altera ad Ideo Quatenq ipse Moderna Actoreabun
pedimentu Bonor Rozebrodj cuncat Annand Quod Nullam Syngra
Polon officioso Arcto inodat extrudat det ingratitudo neglectus
Sua Deperan legibq Dni descripti sucumbisse itq ad Ordinq et Judi
cum ad evictade Sui ab impetitionem Quo Status Alias Citatione ipso
de prius latione in se existq in dicto Rodiend Judicq et pre

Quarto

Quarto

Quarto

Scriptus recto Mtr Zielenski et Seydlouski

In Trino hodierno ex Decreto Anteriori Majoris in pascuis Dato
p Judicij Pens Dati et coacta Jdg pd Segrey Zwerglan Castri Plocz Jmor
ut pote Modernor cum Jtri ibrs tra tertera tra Conservatione facti
et hoc Jtra ex adiatatione litarii Castri Capitan Plocz Jmoris
Segrey Pauly Casimiry in Jaroszewo et Godzie Chroszewski Plocz Plat
& Capitaney etc S Francisci Seydlouski Vicecomd Plocen de persona Coram
dicti Trahter Omnib Vigore Regio et Nostra gratiae in parte Jurisdictr
Capitan Authorid Mandamq ut in Trib Locis Causq Officij Judicij
Terris Haudae prig et primig ab hinc in Castro Plocz coadunandi pro de
emptori Comparend ad instantiam Mri Jacobi Zielenski Vicellatoris Plo
cen Domini et S Francisci Cicchowski Bonor Stupsk Administratoris Add
te post Translapsu Trib Sen Translapsu Trius sig sibi adi obi
pretatorer Causq pdeq sunt translapsi citand seu poting ad parabel Trib
paratodq quos in dictis gradu in dq Causa pcens steterit in decisa pedet
indeterminata nempe ad petitam p se Ingressu Actorem in Judicio Offi
cij Ductam adiatant litterig tenend ea in Causa Jusq pedet canq Ex
gestion opes et pleq et quid quid ex eaq apparuerit contra te decer
ni Statui et Sententiam Jum quoq ratione mortis innovatam Violen
tiar p pdeq Judicis Nostro Arbitrariq pdeq citatis et adiatati Tri
bun pantary et Responsuris Dom in Castro Plocensi Sabbatho ante Fe
stu S. Michaelis Archangeli proximo A.D. 1727 Alias Dilatione cad
Anteriori Majoris de pricti latore in se existq in diem hodiernam in
cdq et pcenien parte dq ipsius q et qa Actrix p S Joannem Zaudzki
Castri p S Jacobum Sokolnicki Vicenotarium Terren Plocz Coram Judicio
Officij pdq Comparen tand partes cdq utriusq Jmo stolen qualem
in Allegatis Judicijs habere debuerunt ob spem in eundo Concordiae Sci
pterunt plongarunt et limitarunt jus qd pdq scribunt plongant et
limitari Jdg ad Segrey S Bromierski

Scriptus recto

In Trino hodierno ex Decreto Anteriori quo mediante adiatatus M
de Bromierskie Stomkouska S Mar Cist est in iuncta Jdg p Segrey
Horelari Castri Plocz Trius, ut pote Moderni in Trib Cont
Jmo Conservatione facti et hoc in Causa et Actione Judiciaria in pri
Scripti inter S Victorem Bromierski Actorem ex una et Mar Josephum Bro
mierski Exsecutorem Deprogredien ad Judicium pens p die hodierna parte
ab altera cum inhaerendo Decreto Judicij Officij pdeq inter M Nicola
um Szchocki et Actorem quo mediante adiatatus ad Convenien Victorem
et Bi iuncta tui submissionis pd circa Resignationem Victoris ab Om
ni Impedimento facti Idco Victor ipse cum S Actorem ab Impedi
reato M Nicolaj Szchocki Juridico quo impedit rationem Juramenti Cir
cat et citaret pdeq Citatq alias Decreto cdq Anteriori de primis Sab
ore

latore in dict existy in dicta hodierna Jnadey et previe partibus vtrisq et qq Actorea p S Joannem Zawadzki citata p Sigismundum Swiątek Coram Judicio Officij p[re]d[ic]t Comparentibus partibus eadem vtrisq obsp in cunda Concordia Judicialem gratas in Allegatis Judicijs habere debuerant scripserunt plongarunt et limitarunt p et qq p[re]d[ic]t scripta plongant et limitant Idq ad tegues qd
Jn Trib hodierno et Relatione Anteriori majoris in fra scripta pars cuius Judicium pens data et concepta Idq ad tegues qd Vocatis Vocandis Costen Placq Trib et pote Prodeuns ad Trib ibq Contento tra Conservatore Juris et hoc Jn Causa et Actione Judiciaria in fra scripta inter Mag Albertum Karski dub dapiferum Rosarez Ad abinna et q Simonem Przeniszewski Distributorem Salis Districtualis Salutiarij Placq Reando post obtez Contumaciam p[re]d[ic]t ad Judicium pens p die hodierna parte ab altera ad p eo Quaterq vpi Salis tonnas tres ligove Ordinatione Ad ex bonis Stocensia Cercarez Actori estradat Citat ligit ad Videndum et audiend ad exhibitionem ejusq Salis Districtualis Sententia Judicij Nostri Stringi et Compelli et id quod Juris est exeq et Executari p[re]d[ic]t Alias Relatione eadem Interioni de p[re]missis latius in dicto hodierno Jnadey et previen partibus vtrisq et qq Ad p S Jacobum Lubowski Notarium Jurem Placq Citato p S Antonium Cieszewski Coram Judicio Officij p[re]d[ic]t Comparentibus tam partes eadem vtrisq obsp in cunda Concordia Judicialem gratas in Allegatis Judicijs habere debuerant scripserunt p longarunt et limitarunt p et qq p[re]d[ic]t scripta plongant et finitant Idq ad tegentes Decreto Compareb[us] [illegible] Jn Causa et Actione Judiciaria inter Nobilem Adamum Lucatem et Joannem Felicianum Kolczynskie Jun Nicolaum Bratoszewski et Mariannam Lukowska Conjuges Dominos vtq Lucam Grabek ad abinna ex p[ar]te Adami et Valentini Lukowskich Lubel et Albertum Lukowski Josephum Sychorski Josephum Bronieyski et qq Mandatarios Nomine quorum supra actor et capta ad deducendo petitorium Coram Ad Authenticum Jus fecit Secundo post obtez Contumaciam p[re]d[ic]t pars Judicium pens p die hodierna parte ab altera ad Dodo Juris vbi licet Lubigaverat p bacca una ad p[re]d[ict]um Lucam Thori Ad Subdatum in Imperiali Militeq Polonico stante pacis Confederatione Contendo Mag Gregorium Subcad dda ad cep[tu]m Juramenti Trigintta Tympfos p[re]dict attamen Contraveniendo Sacramento vpi Ipse Nomine Armata excludere recusant Citat ligit ad Videndum et audiendum ab postulatis Summa una ad persolvendum ab eadem petentibus Judicium Alias Citatione vpi de p[re]missis latius in dicto existy in dicta hodierna Jnadey et previen partibus vtrisq et qq Actorea p Nicolaum Bratoszewski suo et aliorum Nomine p[re]d[ict]o Citato p Interpretem Adamum Lukowski p eundem p[re]d[ict]um Interpretem Alios p Josephum Bronieyski suo et aliorum Nomine p[re]d[ict]o Coram Judicio Officij p[re]d[ict]i Comparentibus et Actori Judicialiter Controvertentibus quod pretensi Citatores Judicium de Inducias et Quadrig decem Dvarum Competer Ad Videndum Dici Relatum Realis Citatio pretensa Idq in tegendo pars p[re]dicta Comparentibus vtrisq Judicium d quod Juris est

Dissae. Munimentor[um] in[ter] Curiae ipsa et Stko
Anno nodierno ex relatione authentica Castrj Plocensis legendum
ad Judicium Generalem tenoris Seqvens actum in Castro Plocensi
feria quinta post Festum Sancti Martini Confessoris proxima
Anno Dni 1722mo coram Judicio Officij Castrensis terrae Plocensis
alter Comparentibus Mri Stanislao Szczuka Secretario Matthia Wo-
lniak de villa Wilkanowo authentice et juridice ad Acta
ipsa Acta introscripta Capiam Sigillatam pro Judicij Castrensis Plocen-
sis ex Instantia Gnosi Swieciensky comparentis Mortuum
et Adamum Szczukowskie edit in tenore tali Salus in Domi-
no et gratia Dei Nos Stanislaus Plawny Plocensis Capitaneus Calisien
Martino et Adamo Szczukowskie de eisdem Bonis
vestris gratiose omnibus vigore Regis et nostro hac in parte
Jurisdictionali Capitaneali authoritate mandamus ut pro Tribu
nali Capitaneali Officij Judicij Feria Secunda prius et pre-
vie ad hunc Terminum Plocensi celebrandi ac stemptem-
pore ad hunc Terminum Instantem Gnosi Stanislaus Swieczyn-
ski comparatis Gnosi Mri Bonorum Mijakowo Wladis gnosos in Rokredo Mrisk
vis certe respectaturis gnosos Bonorum in Sokolowy Gnosi
Meyer facta data prevalentes vos ab impedimento Juri
dico Gnosi Andreae Szczukowskj ad Bona sapius exposita Gno
nus Mri Meyer ad aut de tuta respecta Gtensuris in proc
su ipso exposito convenire ut evictores aspectu Gnosi
Meyer alterius Juris Valoris Coincatis Sententia vos ad Gnis-
sa Stingi evictionem quo res est injungi Atqui nisi fa
pariter et responsum Dati in Castro Plocensi Sabbatho ante festa
Sancti Martini Confessoris proximo Anno Dni 1722 ad Bo-
na villa Chrinco die nodierna in Acta Citata exportavit
detulit produxit et depositione ut Juris et Moris fuit publica-
vit ex quo Gnosi ejus relatio ex Acto Castrensis Plocensis
Capitaneali Szczukowskj manu propria locus Sigillo Castri
illius tum quo ex delatione in tenore munimentorum ex parte
Judicij Instrascripto Gno Swieczynskj Judicium Gnosi data obser-
vassa ita ad singulos Decretorum Citatos Gnosos Testes tunc ut post modorum an
tea ibidem Contenti Legitima Conservatione facta Et hac in parte et Actione
rium in pra scripta Gnosi Gnum Andream Szczukowskj Actorem ab una et
Gnos Martinum Adamum et Mariannam Szczukowskie et Cristophe
ri Szczukowskj Reos et Filium tum Martinum gestichi et Elona-
num Szczukowskie nec non Stanislaum Swieczynskj Bonorum

Mijsahowo Vrod gate Hlaniam Sybicka ord Bonorum quo
vis modo Possessorem ad videndo evictionis suam actor Ego
Fault in possessum Acti recepti ad Judicium Ipsius pro dū habuerunt par
te ab altera Citati ideo quatenus ipse ab Impedimento eum dicto vid elucet
33 Do breuibus sit in Causa Solutionis Summa Octingentorum
Florenorum Polon vigore evictionis in donatione expressi eum
cant Pred Atum alias relatione ead Sententia Hac delatio-
ne ipso Nomine mentorum d Emissis Citationibus inse exstitit Actor
Paduanam mihi et priuatis partibus ipsi vtrius ord alter partis
Alle Nom matthias Martinum Ostrowsky Sūo et Nomine pro
ster indicens et Actr Andream Ostrowsky per se ipsum pro interesse
Nr Ioannam Milodecki et Martinum Goscicky Ipsius mentorum
Smigorsky pro interesse Dni Hilarij Sybicky se cum Ioan Smil-
gorsky Actore Judicio assist Ipse Compareq et secum in dualiter
Contra vertens quarum partium Controversijs Judicium Ipsius Pran
se inductis ex auditis quo ad Actoratum ad Judicium Ipsius
Ostrowsky decernit quatenus Petitio Actrix Ipsius Nomine
Podgorsky Dilationem mentor adq se inductos recepent
adq in instanti et quorum Actis fecit prinde Judicium partibus
inter se Agentibus expirandat in negotio principali in
expimento ad effectationem Successorum et Dni Christophori Ostro
bisky ad citandum Ded et conquest hoc Judicium eius Dilationem adm
nimenta Judicium Ipsius Sufferentia cum alijs vero Actis et Actis Ipsius
Judicium Ipso effectu Suspendit Suspensatq esse declarat adq
ad Regress

Actum inter Ipsius Prosecutoris et Nouogrodzki

In termino Judicio ex dilatione Antenion educendo ingenuis
infra scripta parti citig Ipsi stenta citationis et Protestatis par-
tis Actoreq p Judicium Ipsius Dat et concessa dicti ad Legue-
tes Exercitatio Citatis Nocens termines, ut Ipse modernus
cui termini ibidē dicti legitima Citatione facta et hac
vi Causa et actione Judiciana infra scripta inter Ipsi-
gatos Judicij Actiq Ipsius ejusq Delatos Prosecutoris Ca-
sentinus Prosecutoris Assorem ab una et Nobles Al-
berta Parentes Andreae Antonium Martinum Catarinam
annam Filios et Filiam Nowogrodzkie et q de Fi-
lios et Filia vi obsistentia Parentes secundo post cepta
Contumacia Nostram et Judicium Ipsius q dē Judicium
parte ab altera citatos ideo qa ipsi post positis legitq

et constitucionibꝫ ꝯñi quelibet inhibent
cultet convulnerare interimere attentare jubent
imo sensio vetant et phibent ipsi vero in contra-
riu eaꝝ Legum ꝓcedendo ꝯñi ꝑtorem Ire
ille & minima occaõne prime verbis lesuris
offerunt demum ad aulam Magi Joannis
Gabrii ꝓfugerunt obsecuti sunt et eundẽ ꝑcus-
serunt vulnerarunt cutnera inductiones ꝑ-
cussata inflixerunt ꝑ quod ꝯtra Leges ꝯñi ꝓcus-
serunt penasq; exinde merentes incubuerunt
et in se trahentes q̃by ꝯtra ipsos decernendis
ꝑtibꝫ etiam Cattãs Dilone eadem inten-
cõi educendi injungens de ꝑmissis latore esse
ꝑmittente in die Jouis incidenꝫ et ꝓxi-
me ꝑte ꝓfate partis actorea Jone Judicis Officij
Vic. ꝑter comparens petijt sibi legere
ejusq; tenoris Dilaõis educende injunctionis
mandatum ꝯñi tenorem q̃rele q̃rimonie et pe-
tendi ꝯtra ipsos in corruptione Jesticie ꝑ Judicium
Vic. cede Depetari et Judicium Vicecomitis
communi affectat se in ejus ptis actoreq; uti
licite annuendo mdem ꝯñi tenorem ꝯtestu
Gregonii Jolicleri de Bronesio Judicialis addidi
et deperitari quo die rotulante ministeriali inj
Valentini Crossetti Juramenta corporale ad
immersione Crucifix. Domini Monete debita
Testium juramentum Jesennitte in eor
rotha post testes quos ad ingressum huam tha cittos
inducit ñ sunt corrupti nec ꝑpreciati nec infor-
mati Deo et Sancte Jesu Christi passione ita
ipsu adjuvante in facie Judicij Officij Vic.
ꝓcessit et ꝓlatis post quam ꝑlata juramenta
rotham testes suos ad phibenda testimonia inde-
xit quorum testimonia scripsit ꝑ quemlibet
ex ꝑte in occlusa rotulo hactenus eidẽ dicto
Judicij Officij in quietacõe et extradita termino ꝑ

9m2

aperiendo eiusd̄ inquisitis Iudicium hocce generale
deq; in sequentib⁹ Querelas Actoren Rocen
Termino peremp̄to alibinc in Cestr Rocen cele
brandis citacione comparendi peremptorie

Eductum inter Mr Zeyki et J Ebelin

Interrogno hodierno ex dilatione anterior edu-
cende Confessionis Extra script. partib⁹ vtriq; lec
contenta citationis et protestam parte Actoree
p. Iudicium Cens data et concessa deq; ad
sequentes Querelam Astren Rocen Ser
minos ut pote medemos cum termino ibide
contenti legitima comparacione facta et hoc
ex causa et actione Iudiciana extra-scripta inter
Instigatorem Iudicij officij Cens ejusq; Dela-
tore ex officium Antonium Gabriel. Ti. Iudi-
dam Cerestrem Rocen Dominum cum
Ignatium Casimirum Grachowski famulum
Actore ab una et Adam Lucam Sheeki Secundo
post obtentam contumaciā penam inherendo
protestacōi sua et vulnerum ordinem Cenam
Reis Culpantes Legni ad Iudicium Cens
p die hodierna hte ab altera citatū p eo quia
cepit ut attentis Legib⁹ debite adem Legib⁹ ac
Constitutionib⁹ Regni quā neminem licere
opprimere jubent imo veriō vetant et prohibent
eundē Ignatium Grachowski famulum ppris
in negotijs officij actoris Domini Rocij ex-
sentem ac post ad officium actorem rursus Rocia
redeuntem Securitate publica fretum in via publi-
ca proventum id. Adalbi Sheeki primo verbi le-
sivi honori nobilitari nocivis affecit ac post arre-
pta framea ex vagina convulnerare attentavit
nullo quo habito ad eum Actorem interesse in
vitam ejō patam et manifeste officiosi officij
actoris Domini inhaminatum honorem summo-
pere lesit his non contentus videntibus et exspec-
tantibus imo in majores se se resolvendo cum ipsis
mundinarum in festo Sancti Joannis Ba-
ptistae anno nunc currenti in festo celebrandis

eadem eidem Nobili Officiali eri omne genus et malo-
effrenate sepe nominat Gnosa Zachowski Stanislaum in
eadem civitate causa negotiorum S. Hostiani Dni existens
in foro publico apertis sibi hominibus personis frigiti ex-
cedentibus nimis crebriatis cum Genitset eadem primo ver-
bis inhonestissimis tam S. Hostianem Dominum tunc
absens nullig culpe conscium quam eundem Stanislaum
Gnosa Zachowski falsis diffamavit ac post vibrata framea
eundem Gnosum Zachowski conculsit convulneravit
ac vulnera in deductione specificata inflixit demum
violentias violentijs excessy excessibus injurias injurijs
adjungendo et accumulando Q alterum Gnosa Zachowski
Stanislaum via in viis extans causa curationis Dni unig
Civis Hostiani dicti Zachowski commorans aggressus cum
supra scriptis in culpatis personis excessibus ad Grassum
ignotis postquam convenerunt specificandos ex Scopetis pul-
vere sulphureo et globis plumbeis crastis eorum sclopetis
omnino attentando aliquoties ad Domum eand. Gnosa pe-
netrarunt et explosis et explosorum fenestrasq in eadem Do-
mo extantes framei exsecarunt defractog eundem Gnosum
Zachowski Stanislaum interimere attentarunt et inter-
mittent in Divina providentia et defensione non nullorum
hominum pretune in vicinis existentium talia et
tumultu nimios excitarunt et excitaverunt fame nobili-
tatis et infaminati honoris Officii offensi aggravatores et
oppressores exercitarunt Q quod Leges Dni transgredi
sunt penas in eisdem Legibus descriptas succubuerunt
Q quibus supra ipsis decernendis et extendendis aut ipsas
condignas plen. etiam eius dilatione eadem contenori edu-
cende ingonis de Primisis latore in se existen in de
hodiernam audientiam et veniens Q data parte Officiosa
coram Judicio officij plen. pter comparens pe-
tijt sibi vigore eiusdem antedicte dilationis educende
ingonis in dem Dni Gnosi grauis atrocitandum
sup incorruptionem testium Q Judicium plenis
edi et depelari et Judicium plenis plen. commu-
ni affectacnig ejusdem partis actore edi licite
adhuc ende in dem Dni Gnosi honestum

Gregorium Spiczeki de Brzezowa Judicialem addedit et depu-
stavit quo sic rotha[n]te mihi Nobis Casimiro Stachowski Ge[n]er
Juramentum Caporale ad Imaginem Crucifixi Domini
observata de[bi]ta Stabundum Juramentorum solemnitate
ei eam rotham sint testes quos ad ingenuandum contra citatos indeb
ri Et corrupti nec suppreciati nec informati Deo et sancta Crucis
petione ita ipsum adjevante in facie Judicij officij Dens fecit
et stetit suo et Alexium nomine postea Dicta Juramenti
rotham testes duos ad phibenda testimonia induxit quorum testi-
monia Secrete per omissa et excepta in ocelato rotharo haben[tur]
eid Actori ad prdca Judicij sui quietatione sunt extradita

Nouakowsky ex Informatione
restituta ipsi in obligationem
erogatis violenter collegerant
Quibus procurarunt ex sorte
tantum et Dampna attenten
citens alias citationis Ipso de premissis Latoris qui se existen
in diem hodiernum inimen et plenarie pertity Ipse Actoris et
Actoren per Nobilem Albertum Nouakowski suo et alios aut nec pro attorn
Coram Judicio officij Dens comparens et cum Judicialis contradictoris Dens
pertus Contrarius Judicium Dens carense indutis exactis fide par
ter et Nobilem Martinum et Georgium Nouakowski ejus Germanum manuali
in anno 1663. respectu Portis ortus in Domis Nouakowski Litt repignatis
nis et jungend ducentos Florenos in vim ejus repignationis Nouakowski
per Nobilem Georgium a martino Nouakowski Curatorem Consentien
et actis Dens et post Festum Sancti pentecostes in anno elapso
per oblatas pecuniam prodivit et se eod scripto post subscripta tran-
actiones libr Sereni ejus virtute quos possessionis Sortis eius inscriptis
tulph cum exp Nobili Michael Nouakowski alter quietationis de eod scripto
subscriptam pro segnes Judicij comparere abest proinde supra dicto
ne Causa Dens et Consensi hoc ad Judicium Relationis eius ad moder
ordy quietationis Dens atqui Dens Dominus Castrens Cracoviensis pro tempore
ab hinc in Castro Cracov celebrand Feminine positis eiusd actoris in placitis
gatis Judicij sine ulla ad litigine contrandi comparendi negotio Dens ad
actoratus Nobilem Nouakowski Judicium eundi ad determinationem negotij
supra specificati suspendit decenti ejus rigore

Banitz M. Krasinski p. Mossakowski

Justa autem ex actoris in processum ex bonis ordi
nariis, officiis Dens et Dens ad modum mandati ipsi Dens
de tenoris seqlis. Actum ut supra. Anno Domini 1664 Mense
sta. Mercurii Krasinski antecedanei Dens Nicolaus Sochaczewski

Serdis et Antony Erasmpri Filij Bonorum eorum habedis et possessionis
Iurisdorum Sabbatho ante festum Sancti Gothardi Virginis et Martiris
Proxime anno Domini 1727 Coram Generoso Nicolao Kowalewski Cap
partis Castrj Ploc[ensis] Inspectore Legatus in presentia Mathiae Joannis Stanisl
Laski Franciscj Zakrzewski nec non Joannis Matheji Woytkowski de villa Kos
Jovo Mtis Regis Aldum Ploc[ensis] Actuario Qui quae Generosus Capitaneus mi[nister]
do Legibus de pergendis decretowitz Sanctis parendo adcioni Mspci
Joannis Sigismundi in Stanogoscz Cuszewski Consultoris Regij Secretarij
Vice Cantarej Palatinatus Ploc[ensis] nuncij Ostrej sui Salutifarendo de
Reparationem Nobis Lucae Mszczonowski Actu Iurisdicendis Negotio
decreti Seu possessionis Bonorum de Actu ejus in Castro Ploc[ensis] in
Termino Generalium Causarum Ostrej Judicij Feria Secunda post
Festum Sancti Stanislai Confessoris Proxima Anno Domini 1727mo
Super M Barbara Suchorska mspri Jacobi Erasmski Antecessoris
Castellani Czechanoviensis Consorte Matre et Antonis Filio Erasmski Re
dicti Bonorum Superiq recensitorum et possessore Citatis et hoc in Causa
Relatione Summi Orientalium Ploc[ensis] Polonicae non Sufficiq Ostendi
et publice Officiose Condescendendo ibid[em] Fundata Lex Dandi Actione
Supradicto Nobili Pacem et Securitatem publicam Actibus Officiosis debi
tam Custodiae ac partes Tam Actoreas Curiae Curiae Iurisdictionis
Cum Nobilibus ac Generosis Judicibus ad sui presentiam cum Nobili Actore
Reali ad Actus Citati Nobis actionatio personaliter Comparens
Nobis Joannes Starczewski ea specialis Commissam Nobis Lucae Mszczonowski
Actu et Iurisdictionis destinata repraesentato decreto Regio Bonorum de Actu
ejus Superius Contento Speciq Vigore Supradicti Decreti Seu potius Quori
Superius Citati Officium Gens Sortem Officiorum Curiae Iurisdictionis
Curiae per Officialem executionis Sibi Suae principali Jussi et Mandati
Cujus affectatione Nobis Ex Officio annuendo eam Sortem parti Curiae mea
Praeter Edictum Voluit Verum quorum a parte Actu Curiae Citati
Sed licet Comparens Honestus Joannes Dzialynowski procurator Nobilis
Corpus Mspri Antonij Erasmski Castellani Czechanoviensis Domini sui
quibus Juncta Sic his Actibus formalibus Verbis Brocui y mi Pogo
Sze Sey Exceudyi bo Ku Mspi mi mieszka W Ych odprach Jatam
nie Actem Przi Jaho Summe minimum Jam Mszczonowskiego
Dzialynskiego Ja nie Actem Impugnand et Sieni non permisit Impugnde
Ejus Ex Officio Citanda ejus mocia impugnacie Ad nie Ejus Actu
Aliq Pudicium Interpe Causa Citandum ad Judicium Ostrej Castren
Ploc[ensis] Proxime ejus dej Judicatione remisit et Terminum Juridicum
Unius Ex Allegatis Judicij Castren Ploc[ensis] ab Actu Citandi Nobilem
Michaelem Pstrokonski assignavit et Conservando prout assignat Quia Judicium
Actu Conservat prodeny peremptorium Nicolaus Kowalewski Ex Officio

Intermino. Hac Iohanne vigore prodicte Remissionis Conservationis
ipso Termino vidum Gubernum inierunt et procuratem prefata pars
Actorea coram Iudicio Officij Presentis Personaliter Comparens et Per
omissum Cum Gubernum per totam Iudicaturam Gradens Audientiam
Legitime affectans memoratam partem Citi ad Iudiciam Petens
Gilbertum Regni Clem Honestum Gregorium Rotuchi de Bronowo
Iudicialem. Hoc et alia Iuris forman ritibus quatuor clamatis et vocatis
non tam Comparente uti ante ita et post offertorium Arestum tempestive
per G Valentinum Alexandrini inter partem et per Iudicem G
Dens Susceptum et Cathotatum in Iuro non tamen Comparentem
in Iuro ultorijs Iuris Finalis fuit ea executionis processo
adeas in tote Iuro negotij principalis admittere Iudicem Offi
cij presentis Confirmando ulterioras sibi per Iudicem Depu
ta in causa Iuri et decerni Postulavit et Iudicium Gradens
in rim ejusd Iuri Legitime ea in causa obtenti decernit
ac Presentibus Iuerunt quatenus Stus Sigismundus Imperator
Iri Bl Florens executionem ultionem Latem finalem et mi
Latam de Bonis Citi ad primam partis Actoree requisitionem
decretis Exhibitionem non obstantibus quibuscis Iuriam de positionibus
facibs et peraguel Iog sub pedis Centum amittendis Officialis in
Legibus Regni Sanctis nemo vero eandem Executionem officiose de
Bonis ad peragendam nec per se nec per suas quascis subordinatas
audeat impugnare personas neq sub cessivis Conditionis perpetuis
pena qua Contra impugnatores Stenq super anteriores Executionis
impugnatore et eo cujus nomine impugnatum est Lesura
anteriores executionis Impugnatore et ijs quorum nomine
impugnatum est petivit Pednam Sanctionis perpetuis decerni alias
Iuri Iolita Iuriste eaqui Postulavit et Iudicium Gradens Iuri
Communi a Petationis partis Actoree uti Licite amittendo pednam
Sanctionis perpetuis Super impugnatore Anteriores executionis et ijs
Quor nomine impugnavit decrevit et eund impugnatorem cum
ijs Quorum nomine impugnavit esse Sanctum Sententia qua decla
pavit ad eandem publicandam Sanctionis perpetuis pednam Imposu
Item, Dns Honestum Gregorium Rotuchi de Bronowo Iudicialem
et deputavit Quibuscis Alijs Satisfaciendo deputatione qui ad Iudicio Petens
Saltem memorati Sanctionis perpetuis pednam super Nominato
impugnatore et ijs Quor nomine impugnatum est modo ad Omnis
Iudicem Obtenta ac ipsum met impugnatorem et eos Quorum nomine
impugnatum est esse perpetuis Sanctos Iuri Communi Contrarios
Inde in Acie et in alijs Locis Publicationi consuetis Gradente Galuima
publicate ad Iudicia Moderna Cuzeum Publicum Congregata alta
ius voce proclamavit publicavit et ad notitiam Omnium Devenit

de quibus Rem Mallis eloro publicationis solitis ac Judicium
suum ordinis fecit relationem. Post quam publicatas Banditionis
literas ad quinam Judicium processerunt ac omnibus juxta Ordi-
nem Juris communis deliberatione causam ipsorum cum toto
ejus effectu ad Mensam Loci Saputaqueum sub cujus jurisdictione
praedicti Impignorati et res eorum omnes impignoratum erat
cum omnis alius ipsorum et consistentia omnia veraciter pro
gestibus Decreti seu Ordo

Decretum Inter M. Krasinskei et Greg. Bromirski

In termino hodierno ex dilatione ulteriori educendo inquisitionis
contra scriptae partis utriusque super contentis citationis et protestatio-
nis Actoris et Judicialis ipsorum data et concepta de exequendo
tres Edictales Postrema Modo termino ut post modernos
cum termini eadem contendi legitima consensione facta
et hoc in causa et actione Judiciana inter scripta inter
Instigatorem Judicij officij ipsius ejusq. Delatores ma-
gnificum Jacobi a Krasinski antecedaneum Ca-
stellanum Gecianoviensem tum Nem. Joannem Pomianowski
eiusdem Mensis Castellani famulum Actores ab una et
Gregorium Antonium et Leonora Krzesinska Conjuges alterum
ejusd. Bromirski Petrum Radoyeski Charzynskei et
Thomam seu alterum cujusvis nominis Jesuiticos ad Judi-
cium Rei ex parte ab altera. Secundo post obtentam Sanctio-
nem poenae citatio ideo gallici postpositis legibus et
Constitutionibus Regni quod nemini violare fubent injuri-
are ac damnificare imo Reni vetant et prohibent et gdem
primo Gr. Bromirski cum adherentibus ac famulis cura
civilibus violando eis maximum Judicii et oppressione
Actorum procedendo eis circumlitte seu Actore mensis Ja-
nuarii Castellano Gecianoviensi commanendo exercitando
rixas et contentiones verbis calumniosis et factis Actores
aggravando et dicis honorando damna eis fraudulenter pratis
ac sylvis quot annis in bonis Dzierzgrzno intulerunt ac
post ipse Gr. Antonius Bromirski cum Gr. Francisco Bro
mirski Fratre duo ac Alex Jacobi Radowski ac Cha
rzynskei famulis ac aliis coadherentibus. Dona eadem
Dzierzgrzna modo violentissimo manu forti et Armata
catervatim cum bombardis longionibus et brevionibus

ac alijs fidelis. Supinequitauit Supinequitando maxime cum tus et excessy exitauit et excitauerunt pars Scopetana circa cō sentam inequitacōne valoris exagitata Ipsorum interesse ipsum Offerem in duellum lege vetita provocarunt interri mere attentauerunt aliquoties tā ex longinquis gm et brevenby bombardis explosorum varijs in locis coram multis personis se Officium Offere verbis lesiuis honorem Militarem tangentibus Asserentes Tabernam medendinum aquaticum ac residen tia Comitatus subditis sui desolare et ruinare demandarunt eis vitam sy officij Optoris clam et palam capi sui tem poribus diffidarent non nullas personas in vitam sui officij Optoris existere informarent et subordinarunt ac alias vio lentias injurias et crimina inquisitione pbanda intulerunt p quod contra leges Pris excesserunt penasq; exinde emergentes succubuerunt ad quas dyn ipso decernendas plenius vtan alias dilacōne cauf antenion de premissis faciore in se existente in diem hodiernam incidem et pra venien prefata pars Offerea coram Judicio Officij p se Ipsa Ipsum comparens petijt sibi vigere eiusdem antenionis dilacionis ducendo inquisitionis mistenialis Pris gnālis gravis atrocitatis dyn in exceptionem testium p Judicium pleno addi et deputari et Judicium pleno sui communi affectacionis ejusdem partis Offerea vbi li et amando mistenialem Pris gnalis hon Stu Gregorium Holdiecki de Bronowo Judicialis addidit et deputauit quo die Jotisarte ministerialis Officij de sancti Ipsi Ipsum Juramentū corporale ad Imaginem cru cifixi Domini observate delicta professionis sue men sem Solennitate in casu hoc testes quos ad ingonem sua stia citatos induxit ut dicunt corrupti nec appretiati nec informati Deo et sancte Jesu Xti passione ita ipsum adjuvante in facie Judicij Officij Pleni sicut et Ipse post gm prestito juramenti vitam testes suos ad phibendū testimonia induxit quorum testi monio Jecusive p gm libi exceptis in eclusio voto habere eidē actori pro judicij sui quietacōne et ex tradita terminandā aperiendo et inquisitionis judicium hocce partibus consonant idē intelligentibus querelam pleno Placeri terminij Judicialis in Ipso Placeri celebrando Jine collacōne Peremptoriam.

(compareat)

Eductum inter Gorlechowski et Lukowski.

Interminno Rodiemo ex dilacone antenioni educendo inquisitionis inscripto parti alteri Lus contenta citacionis et postea parte altera p Judicium Censdata et concessa ad sequentes Quersianum Ostren Rocen Terminos utpote medemo cum Remini dus contenti Legitima conservacone facta ex hoc inscripto Judiciali inscripto inter Nobilem Thomam Gorlechowski Actorem ab una et Nobles Mathiam Lukowski Reum in Bonis Lukowskyno magna heredem alg Martinum Gorki eorum Patrum quovis modo possessorem in hereditate stetisacom Gerardi actis Authenticis Legni fato secundo post obtentam Contumaciam penam ad Judicium Cens pte ab altera Actore ideo ga ipse et Cujus Nobis Lukowski concessis ad seminandum agris vernalibus Ctoni exq bus agris conseminatis munipulo quarto le contentaturum Declaravit attamen suis Sperjonis contra rem eundo Sortem suam erga Fratrem suum grate majorem concernens Nobi Martino Gorki in Possessionem demisit et inseminacones caso p Actorem Actus tradais Nobis vero Gorki casu inseminacones sine ulla rerum pensa collegit et intercepit. exindeq Actorem ambo summopere injuriarent. penase ratione omissorum incubuerunt. Quapropter Lus ipse Decernendas Praseritas. alias Dilatione cay antenioni educendo inquisitionis de primitus latum ut le existens in diem hodiernam credens et provenien Praefata. Pars actorea Coram Judicio officij Pedem Ster comparens petit sibi igore ejusd antenioni Dilationi educendo inquisitionis illem Gorki Gratem quemvis ad rethispens Lus in corruptionem testium p Judicium Cens adiri deputari et Judicium Cens in seminuri effectu mig cujus partis actoreq uti licite annuendo antem Gorki Gratem Honestum Gregorium Godiecki de Stronowo Judicialem addixit et deputavit Quo die rethisante ministeriali Nobis Thomas Gorlechowski Actor Juramentum Corporale ad Imaginem crucifixi Domini ostensata debita Manuum Juramentum solennitate in eum rethum fuit Testes quos adinge

solennitate in eum rethum fuit Testes quos adinge

stionem Iuam Cem citat inducit non sunt corrupti
nec appreciati nec informati Deo et Anima Je Su
Christi petitione ita ipso adjuvante in facie Judicij
officij Dei Cem fecit et petit post quam petam jura-
menti rotham Testes suos ad prohibenda testimonia
inducit quorum testimonia scripsit et quemlibet ex
cepta in ecclesio Gothuio habeny. Partig eius actoreq
pravia Judicij sui qualitate. Cum extradita Ser-
minumq; aperiendo ejusq; inquisitionis Judicium
hocce consenarit idq; in sequentibus Quarelarum
Actorem Socem Terminis primis ab hinc ei Reo
Socem celebrandis sine ulla edictatione comparen-
di peremptoriam

D Matheus Dnter GG Zorawski et Dziewanowski
Sortito decimo exdilatione Anteriori Infra Scripti actis Judi-
cium prasens date et cuncessa idq; ad sequentes Quarelarum Actoris
Socem Dnos ut pote modernos cum Dni ibid contenti legi-
timam Conservatione fact et Actor in Causa et actione Judiciaria
Infra Scripta intendendum in Persona Dziewanowski Artium
in Bonis Lutcin et Debowka libere actt albuna et Gnosum Sta-
nislaum Zgrawski Bonorum eorund Lutcin et Debowski gnovis
modo Possessorem secundo post obtentam sentiam pro Cum
ad Judicium Sedens parte ab altera abs ideo quatenus ipse
iura Contractus seu Conscriptiones si quas Justas et legiti
mas ad sortem actt hereditt in Bonis Lutcin et Debowka Con-
sistens habere ostendit nostro Coram Judicio reproducat Cum
pas Mea iuste et legitime ex Inscriptionibus apparuerint le-
vent de Levatis gaudeat eadq. Sortes prout antecedanei possessores
in eam apprehenderunt Possessionem actt in presentia officij Impetratus
tradat quod si vero Scripta facere renuaverit et eadem Pura et Sincera
nostra Coram Judicio non reproduxerit sciat se admissionem earum Sor
tium una cum restitutione preceptorum proventuum Sententia Judicij ac
stis presentis Scripti et cum effectu pronunciatum alias Dilatione eadem de Consensu
evidente et proveniente partibus Dno actori et gdm Actorem pro Valentino
Zawiszowski Plenipotentem Inscripti actt pro Gubernatorum Dnum
Judicium Coram officij Presidente Comparere et Secum Judicialiter
Controvertendo quorum partium Controversijs Judicium Coram

Lc

Le Indultis et exaudit[is] decernit quatenus Actor faciat
pars est Dilationi Infirmitatis sibi in Acte Actis Judicij
recepti de in instanti adem ipse Jdem Juramento Rothach
Salmon Boice Actor dixit eadem die Comparuit de
Brunow Judicialem dedit et Deputavit tam ei tradendo in Judicio
suo indultis Sapientia Actor-factione ejus Dilationem prorogavit
dor id Judicium Dilatus parte parti Act de Assignanda Caus
tam Juramento de Calumn:

Dilatio Inquisitionis Inter N. N. Rotherham

Jn causis et actionibus Judiciarijs Jnscripti Regis prima
qd Inter Justiciarios Judicij Scij Stephani Regis Delatores Ejus
Andream Ossiensem Casimiri Pol Regis actorem ab
una et Ejus Stanislaum Rostrenensem Jemindo partib.
tam certa manu prenam diversis impetationi Cramsad
arbor Regi tam ad Judicium Ejus pro Rege Jedicinq
parte ab altera itt pro eo quod Ipse in Contraventione Regi
procedendo pacis et Juris non observando ejus
est metas agros Jlos actor et Ipse destinguentes ejus
arare, agros fundis suis applicari prata demere etiam
Calcastrare actores Jpsis Bonis temporis opprimere Ipsa
mare ac Jdtamen Jnditis suis semitare pistetam
de eisd Jnditis violenti ser actores tchis regitan
stare respere et alias diobethias et Jpinas inferre
prout Depato premissa omnia peregerat Regis exindeq
excepti penas eo nomine Jamitas incumbit pro ejs Jpe
Jn decernendis et extendendis ejus vita altera vers Ider
Jnstigatorem ejus Judicij Scij Stephani Regis Delatoriq
Andream Stanislaum Rostrenensis actor ab tam cena et
Jpsos Andream Rostrenensis Comparuit ad Jnitiandu
Jhm Pantoaphie ad Judicium Jpsius pro Rege Judicij
na parte ab altera itt secundo post Ostard Contumia

7114

Dilatio ad producend Litetalem inter N. Kowalewsky
et alios

In Causis et actionibus Judiciarijs Inscripti binis primis gradibus
Justigatoren Judicij Officij pro eigj Relatores Ipsos michaelem
kowalewsky et Bartholomaeum Lottowsky actores ab una
et Nobilem Albertum kowalewsky Ditum Liquah adhaerendo
manifestationi sub coram actis authori Regni statt secundo
post Absentt Contumaiid plenam ad Judicium Dens pro rei hodierna
parte ab altera actt Dño in eo Juris ipso ex Contravenien
legi Regni processit ex sortibus in bonis hodierno sub Praemi
nor et Poterne Litt Juar. actt hereditarijs nulle habito pu
pe actores expulit frumenta variij grani et seminis per et aub
res importata Collegit prata Cultalcubravit his non Contenti
violentijs vero in majores procedendo aedes Domum actor
propriam invasit invadendo verbis inhonestissimis honori et fa
Liten nocivis Ipsi diffamavit dishonoravit in Publica lege
publica actum provocavit in ictum diffidavit ad fenestras ex
bombarda tempore explosit vix ab non occidit homines labo
riosos ab propios sine fatu ex et violenter recessit per pre
missa leges Regni excessit pro gibi juges Dñi Juramenti et
Latenis pro eius altera vero pater Justigatoren eigj Judicij
officij pro eigj Relatoren Nobilem Albertum kowalewsky actoren
ab una et Dñi michaelem kowalewsky et Barbaram Ryschka
Conjuges Bartholomaeum Lottowsky et Sophiam kowalewska ejus
Conjuges Josephum kowalewsky Ditum Reges et valentinum
Reshowsky et quid mutt non mentor huic authoritate et ap
stentia adhaerendo protestationi sub coram actis authori Regni
parte secundo post absentt Contumaiid plenam ad Judicium Dñi
pro rei hodierna parte ab altera actt procedendo Ipso non obser
tis Legibus et Constitutionibus Regni qui neminem diffamare dishono
rare injuriare ac opprimere damnare inferre jubent sino jure violen
et prohibent attamen Ipso contravenendo eisd legibus gravamina eas
postponendo supra scriptt Ipse actt multis in locis variij Coram per
sonis diffamarunt dishonorarunt verbis scipsis affecerunt infami
nationes omnes ex parte Bagatour Ena apud Ipsos actores in
gatione existent et praesertim Dñi michael et Josephus kowalewsky

videat Contumatio sub hac gravitate
suspens

Ductum Inter Act Wegrzeus ki Lychicky
Sztuo adiorno exaltatione antenori dilacionis
Instanti parte actrix Lap contenta Litt et protestans parte alt
p Judicium Ofen dicta et concessa rdg ad Segregy Everlen Castrum Novum
Trees utpote modernos ad tunc ibid contents legitimo Conservatore Litt et hoc
In causa et actione Judiciaria inspecta inter Pro Legatorem Judicij
Officij Ofen ejus dem Act Thomam Mgrzewski actorem ex Alex
Lucam et Thomam Sybilski Thomam Iwaszkowski Tum Jana
los Supraponit Actos Lucd Sybilski de nominibus et cognominibus
ignotes secundo post obtentam sententialis plenam ad Judicium
Ofen prdic hodierna parte adactorea Litt ideo quia ipsi in
contrarium Sri Legum procedendo ~~non~~ plenarie et legitime Sri
descripsit formidando actorem in vicinitate secum commorantem
tum Asistimis temporibus oppressorem dis non cessant in malis nun-
quam plenarie obtenta obtinuit ignis et aream unam in bonis
Orthowo Mitaki Litt non attentis sibi ejus donationem ejus
vult ademerunt ablatas in proprio actu fundo existimet derega-
runt ac insuper Alex Sybilski cum familia Suis excessus
ausi in prato ejus proprio plenarium consensit convulneravit et alias
violentias damna et oppressiones intulerunt et plegerunt plenarie
eo nomine sanitas succubuerunt et quibus Lap ipse decernendi
et id qd juris erit exequendi Sententia Judicij Ofen
Stingis condescendendum de ~~Comite~~ agrum et aream eidem Pro in
junctis id qd juris erit exequi et sententiam ejus Litteralis alias
dilationis ejd antenori edendi Ingrossationis depromptis Actore in
se existente in diem hodiernam inviolenter et plenarie Citato
pars actrix coram Judicio Ofen Citato comparens petiit sibi
in ejus ejd antenoris dilationis Ducendi Ingrossationis Litteras Sri
Gratiose quoque ad notificandi Lap incorruptionem Testes p Judicium
ejusd dandos et deputari et Judicialem ejusd quia Summi assectationis
ejusd parte actrix ut Litis annuendo Certum Sri G. H. Rokicky de Judicialem
addixit et deputavit qui se Rothissanti Vitæ Nri Thomas Mgrzewski
Act Juramentum Corporale ad Imaginem Crucifixi Dni obtendendi et
Situ Sanctorum Juramentorum Sollemnitate in eum Rotham put Testes quos
ad Ingressionem Suam contra Actorem induxit a Sinistro compositos nec approbatos nec contra-
rium dicens et si Jesa Litt positione ita ipse ad juvanto in facie Judicij Ofen
Pro se fecit et postulat post quam p Stilum Juramento not hora Testes Curo d
phibenda testimonia induxit quod Testimonia sua Sensibus per gremium et excepta

ad Judicium Stens pro die hodierna ejusd. 717
mandatus consortes cum mandato secundo post obten-
tam contumaciã p dnam in hdendo protestationi sud
ac obductionis vulnerum coram actis authenticis Rni fatt
parte ab altera dict id g ideo quia ipsum contrarium
Legum Rni authi sunt habito rancore ad se actoris
ex quo iidem Summam certam suam Nris de
Sobolnicki Podrzywiecka securitate alii omnibus
egentem ad manus ipsor exsolvere nolunt primo
ipsa Nris de Sobolnicki domum actoris sup-
vere ac necem ipsi publice omnes citis vanis coram
hominibus opponitere, tandem dicti de tali eor
proposito noticiam sumpserunt tantum q pericu-
lum vitæ effugere voluerunt Infatus Nris Jon-
dli dicti certum Nros vicinum amicum ut ab
executione illorum proposito ipso removeat exposta
tam domum ejus ascendit ipsi vero cernen
tes eund dicti domum ejusd vicini intrantem eand
residentiam supervasenunt ibidem malevolum
suum intentum ad effectum deducere voluerunt
et defacto deducerent in domus Paterfamilias
hunc Sedasset tumultum nec his contenti
rerum in majores se se resolvendo ausus. dum
Prdfatus Nris Thomas actor domum suam
rediit Nris Casimirus Podrzywicky ascenso
equo acceptis q duabus bombardis una sua
propria altera vero Infati Fratris sui stipa-
tus comitante eod Fratre ase domum horto soli-
um q Patris subvenit ejusq actori viam inter
cepit. Interceptusq via ad eand fugere non valen
tem exbombarda explosit vulnera enormissima insti-
xit ad Nros Jannem Jonsky ad defensam Fratris sui sup
venisse de domo sua accipientem explodere voluit et defacto
explosisset nisi fuga salvaret p quod omissa leges leges Rni
excessit seu excesserunt scanterem publicam violarunt absque
bombardarum commiserunt pdnasq eo mo sanctas incubuerunt

pro gribus super ipso decernendis. Quo et tanto
alias dilatione eadem anteriori eluendo Ingui-
sitionis deputatis latore mse existente in diem hodier-
nam mdcc et proveniente p̄fata pars actorea
Coram Judicio Officij Qsitionis Cartagenen
et Inquisitorum hodiernum per totam Judicium
Qsitorum audientiam legitime ad tentam petiit
sibi vigore ejusdem anteriori dilationis eluendo Inquisito-
ris Illm Dñi Inquisitorem gremio ad rotheandum Jur
in cumptionem Testium p Judicium Qsitorum addi et deputa
ri et Judicium Qsitorum ipsi eorum communi affectationi ppl
parte acti ut luite annuendo Illm Dñi Inquisitorem Do
rem Gregorium Qsitorij de Bracamonte Judicialem ad
dit et deputavit quo die rotheante Illo Dño Thomas Lon-
dño actor Juramentum Corporale ad Imaginem Cru
cifixi Dñi observata debita Qstandere Juramenti Solem
nitate in ea rotheam put testes quos ad Qsitorum
sedis Cartagenen induit Quos Juret corrupti nec appre
ciati nec informati Deo et Sancta Justicia Qsitio
nis ita ipse ad parte in facie Judicij Officij
Qsitorum fecit et prestitit post quam Qstitam Juramen
ti rotheam Testes suos ad phibenda Testimonia
induxit quorum Testimonia Secreto Qsitorum tradita
exepta in Moralesso rotheulo habenti partes eius dem
Curie Judicij sui qualitatione sunt extradita Imuno
agiendo ipsi Inquisitorum Judicium hoc partis conservavit
id in Segueng etc petiit quod pars dicta eandem Illm
sibi ad rotheandum Jur in cumptionem Testium p Judicium Qsitorum addi
et deputari et Judicium Qsitorum ipsi eorum communi affectatio-
ni parte acti ut luite annuendo eundem Illm Qsitio-
rem Judicialem addidit et deputavit quo die rotheante
Illo Illo Joannes Pedro y Nieto actor similiter Jura
mentum Corporale ad Imaginem Crucifixi Dñi observata debi-
ta Qstandere Juramenti Solemnitate in eam rotheam posuit
Testes quos ad Inquisitionem Sanctam contra actorem in
duxit qui sunt corrupti nec appreciati nec informati

Deo

Deo et Sancta Jesu Christi Ecclesia ita ꝙb
adiuvante infascie Judicij officij predicti
et prestitit post quam prestitam Juramentu[m]
tam Testes Subs. ad perhibenda Testimonia
videlicet quorum testimonia scribi per quem
libet excepta m[a]e oculata rotulo. habent[es] eidē
Citato primo Judicij sui quietatione sunt de
cidita.

prefatis Latinis se caistem in diem hodiernam Inuidem et
presentem prefatam partem alteram coram Judicio officij presentis
pro Tribunali sedentis et Jus reddentis et talem Judicium
petitam audientia hinc attentam memoratam partem
citatam ad Judicium personaliter Egregium Magnificum Dominum
Gregorium Lobetschi de Bronowo Judicialem Terras et
ultra fines fortunam vicibus gratum et amicabiliter et vocatum
non tamen uti aliter ita et post officiorum exactum
tempestive per Nuncium Domini Judicis interpositi et per Judicium
personaliter Suscepti et Connotatum comparentem in Libro respon-
sionis Juris vel in defectu responsionis confe-
ssionis de Bonis pro toto alias in toto libero nego-
tij Principalis admittente Judicio officij pro Cogni-
mentum ulteriorum Libri per Judicium presentia
causa fieri et decerni postulavit et Judicium
presens in vim cuius libelli hinc in causa
obtenti decretum ac presens decernit Juratenus
Nobis Burgrabij Castri Plus Juris eandem
confessionem de Bonis Partis citatae defi-
mam Partis Actoreae requisitionem Decretis
per exhibitionem non obstantibus quibus-
cunque oppositionibus faciat et fugat Debi-
tum sub penis contra Reuitentes Officiales
in Legibus Regni sancitis nemo vero eandem con-
fessionem Officiose de Bonis citato Partis
fugiendi neque se nec per suas quascunque sub-
ordinatas audeat impugnare penas pro sub-
scriptiva Banitionis perpetuae pena qui con-
tra impugnati Interpositum per Decretum
in vigore

Or causa et actione Judiciaria intra scripto inter S.to Hedigem Ser.e regine
pzipis et Ill. Pauli Prefecti Senatus Secundi Io votis Ill. Sebastiani Bagiensis
contem Relicta viduam Actt ab una et ppi Lucam et Annam Barthol
uscha Conjuges parentes suos Albertum filium et Ill. Sebastiani Bagien
sis fratrem germanum Bagiensibus et qd Consortem in pacem
positis secundo post obtens contumatia penam ad Judicium pcelus
die hodierna pte ad altera Actt ideo Jusa ipso et precipue
ppi Lucas Bagiensis pavens licet ad submissam expostulato
nem cum Ill. Sebastiano Bagiensi filio ~~et frat~~ ipsius in
neuq consensit post constitutum vero alterationibus importuna
tibus et precipue eps et partibus argentibus eadem Actt sum
mam 2 adhuc argentorum denarios aquila cymbone et summa
cia certa Dicti Ill. Sebastiano Bagiensi inscripsit inspes
optimi aspectus Conjugalis Summa cia pecuniaria de Actt p
privavit post initum quoque matrimonium Inventaria
nor modica ac Supellectilem notabilem domesticam in rebus
variis et mobilibus ad Bona ipso cimportavit quibus omnibus
inscriptionis supra expte Summam Dicti Ill. Sebastiani
Bagiensis inscripto de manibus S.ti Andree Bicchi levare
propterea premissa Actt infortuna conservari debuerat attamen
ipsi et precipue pavens gravem primum post initum matrimo
nium Actt ad Bona sua conduxit Inventaria et Summam re
cepit fortunam q totalem in Bonis Actt suis deavit mox
eandem variis modis persecutus est et tumultuarie omnes per
scatti sunt post talamo filij et fratris sui Actt 2 mariti
Delicinè vixerat earum ex Bonis per ipso possessis expulit
et expulerunt Inventaria res mobiles et Supellectilem im
portatt interceperunt omnia fortuna et alimento Actt priva
runt premissa aliaq adquisitiones amicabiles et gratis acquisi
nor extradiderunt nec restituere voluit Itaq advidens et audi
endo ante alia non abstante inscriptione Summam ducentorum denarios
pto inscriptione capabili Summa Dicti S.ti Andrea Bicchi
Solvat Actt solutionem injungi adrestitutionem Inventarium
et rerum mobilium ac Supellectilis totius domestice stimo
gi respectiq indebiti ejusdem pretensis ipso scripturis plenis
punirit et ideo Juris erit et legis et sententiari pcelus attenta
alias alia tabe ipsa de mobilis latore in se existens indem hodie
nam Judicem et proveniens Actt pars Actt coram Judicio affig
pcelus pte comparens et Judicem hodiernum p totam

723

Sanizi 1700. Capsti per D. Zobowsky

In causa et actione Sententiaria vertente Inter Joannem Samsium Zobowski actorem ex una et Reverendum Joannem et Josephum Capsti Cucarmeranidas partes ex altera ad Audiendum Definiendum et Sententiandum Judicium Ordinarium in vertendo Contractu Locationis certo respectu Agrorum Borowo Vasser ibor alterna et Molendini partis alterius sito et Insecto quorum Contractuum Locationis Obligaverant se restaurationem corporis Domorum Borowo et Sammas in Juvamina Subditorum et Contributiones erogatas recompensare ac Summas in vim eorundem Contractuum per dictum Defensorem non tamen Defensum ex Summas in restaurationem Domorum Juvamina Subditorum et Contributiones erogatas recompensari nec recompensare velint in vim recusantium ejusdem Judicij officij Pleni et Strenui et Nobilis Dni alias citatum ipso die Jovis statuto in Audientia Dni Judicis Ordinarium Judicem et Scabinum et Scabinum Judicij Judicium et Sententiam Definitivam Interlocutoriam et Definitivam Sententiam Judicium Officij Pleni et Strenui Dni alias citatum ipso die Jovis statuto in Audientia Dni Judicis Ordinarium Judicem

decretis ... exhibitionem non obstantibus ... Quinam ... facere teneb[antur] ... subditos ... [illegible] ... in legibus ... [illegible] ... poena ... executionem officiose ... [illegible] ... partis ... agendi nec ... [illegible] ... [illegible] ... [illegible]

dum Godwin Albertum Joannem Wasbe Sacrae Regiae
Majestatis de Polonia et Albertum Grasewski in hac
regno officio arresto apud ipsos Casp Labinsco Valentino dicto Co
lichi Subdito ipso de bonis Leszczyno Ritum Statim ante
rae in obsequio militari Guardiae Sacrae Regiae Mtis existente
et eidem apparamento militari profugo interposito parte ad
lem ad eo quatenus ipse eundem Subditum Suum a Regimine
profugum et fide fugum Jamerel deipso Regno Polonico se
Duo Statuat jam eo apparamentum militare eundem Subditum
interceptum comportet se taxam ejusdem dicti Grafsum probat
praeter adpraesa omnia per sententiam Judicij Officij Gen
Stringi et compelli Gen Citat ali Citatos ipso de quibus
latum in se extitus mandat Lodisram Judicij et praeca
bus ipsis Citatis et qui actor personaliter citatis Joannem
rabitschi Joan Judicio assignatis ipsos comparere eandem adsse
et tueren parte sibi edit et praecepit hoc ad Judicium
Dilationem eadem monimenta de causam plenius necessaria
videlicet Regestrum interceptum et inculpatum eorum pro
cerel ibi ad legem Querelae Gravaminis Nros Gravamen
ab nemine extra Regnum celebrandi Forum partibus ipsis
utrisque in Collegiatis Judicijs Nris alia adultiche Conservando
componendi per pactum Nisi in contrarium Mtis eam Joannem
Lig Sedrzejewski de plagio authenticus et Juratus palam
venit quod ipse ad ab legitimis et suis Regni servicijs
dem compassus ad bona Leszczyno nobilitata Feria secunda
post festum Circumcisionis Nris Domini proxime elapsa anno
tem dicti exportavit et fuit rebegit et publicavit Regno Gen
Dominus fuit relatione eius ibi Mtis retulit quod ipse bonis Suum
Rubig et Ludovico Wolfowicz Gratia Majors Testimonij ibi ad hibitis
exceptione objecta Appellatus ad Curiam nomine Appellationis
ejusdem Dne ad ipsos ejus esse posset citandi Andreaeum
Andreaeum Grafsewski laborantem valentinum Gedeoni hominem
fide fugum Cante nec in servitio militari Guardiae Sacrae Regiae
Mtis existere ad eundem Grafsewski una cum apparamento Militari
profugum Cuenit arrestavit et de extradituros ipsos una cum rebus
eorum ipsis interceptis monuit Regno ~~Statim~~ tum similiter Mtis
Curiae relaturos.

Monimenta ins. Regimen Gdnm et S. Hominis.

Per causa et actore Judiciana Extractus inter Gdum Albertum Joannem
Dobie Ypectum sere Regiae Mtis Guardiae et Gentilitatem Capitulo existentia

Dilatio Munimentor. inf. Mlotkowskie et Lukowskie

In causa et Actore Judiciaria inparera inf. Gr. Paulum Mlotkowski et Teresiam de Lukowskie conjuges Actr. abuna et Rte. Sebastianum Lukowski et Mariannam Zaterzewska conjuges [illegible] et eorum maritatam Actricem cum Marito suo authorite etiam presenti inherendo inscriptioni coram Actri authi Lni regnti pte ab altera Rlr. per eo quateng ipm Dnam nongentorum florenorum Polonicalium per precium bonorum Sportingorum in Bonis Lukowice Bibi Rlr. Gr. Theresiae de Lukowskie Mlotkowska inscriptam una cum pertinentiis ab eadem Dna proveniens exhiberi quatenus de eisdem exhibendis citandis ad dotalitium Gr. Dnae una cum pertinentiis per sententiam Judicii Officii generalis Regni solum terminum instantaneum per ipsum injungendum citantur alias Actore pro declaratione salutore in de existens indemnitatis habendis videndi et audiendi Rlrs. ipsorum utriusque etiam Actorea per Dnum Adamum Mlotkowski eiusdem et Rei Senatorem in eum finem per Maritum dictae et mihi hic infrascripto Actori [illegible] ad effectuandum Rlr. dictae [illegible] ad munimenta eiusdem impugnanda adeundi citandi [illegible] Dominus Actor pro parte abhinc in facto Processum celebrandum Rlrs. ultimo in allegatis judicis hic ulla ad Actoris consequendum comparendi peremptorium Rlrs. in eorum Rlr. H. Gregorio Rekiecki de Bronowo authe et juratis pro publicis [illegible] gerentibus Actor. Regalis hallotis [illegible] ad B. Lukowice hilo [illegible]

729

Dilato. Ingressionis inter W. Druchowski et Josephum
[illegible] in causa et Actione Iudiciaria inpascua inter Instigatorem Officij
Dei ejusq Delatorem W. Michaelem Parentem et honorem
filium Josephum Actores ab una et W. Albertum Druchowski
et Constantiam Lubowicz conjuges etq Mantid cum Manty au-
thore et assistentia eo post plenam contestationem inhaerendo Prae-
scriptionibus sui ac obductionis vulnerum coram Actis authis Rom. dicta
pte ab altera W. ideo quia ipsi contravenientes Legibus Rom. nec
plenas injuriae legibus terminando auth sunt et teneri plumpser
sunt praesertim ipse Manty boves Actoris Parentis e nullis damnis
abactis per aliquot dies detinere detenorare sylvas infundis ejusd Actoris
exindere Actorem filium effere pecorem boum Parenti sui
expostulantem in terra positum et extentum flagro conuulse
et vulnerare vulnera in obductione specificata intense ac post
in carcere apud ipsum existens et per quatuor Annos famulantem
in vim mercedis equi eidem Actori filio appromittere non tan-
tum circa finitos quatuor annos dare imo eundem eludere
ad extremum sublegens tempore in trino declarando Actori
Parenti duos mansos agri ad conseminandum in Pr. Kattowa
situm possessioni ipsi subjectos appromittere et concedere coa-
ratos et bene cultos cum mansos duos per Actorem Parentem
eidem inseminare denegare, eundemq Actorem summopere in-
juriare et agri culturam non recompensare put detecta
premissa exercitii sunt, ac eisdem legibus Regni transgressis
panisq eisdem emergentibus una cum refusione damnorum
ac solutione taxae vulnerum necnon restitutione equi recom-
pensatione per mercede deservita succumbierunt ad quas sup ipsi
decernendi Officij citant, alias Actione ipsa de omnibus talibus in
se existens indiem hodiernum arguendi et prosequendi. Partibus ipsis
utrisq per etiq Altoreq pte citta per S. Valentinum Lelencuski Ju-
dicio Officij Odens comparent tam ad affectionem Partis Actoris
ad [illegible] ad Judicium Dilationem ingressionis Partis ejusdem
ejusq contenta Citationis et attestatum Partis Actoris Edens ad legen-
dum declarandum assensum Procesus hinc inde pro parte ab hinc in antea Processu
celebrandos hinc Partibus ipsis utrisq in Collegio Judicij hinc illac adesse
conservando amparoni pemptorium. Legis in Contrarium M.
R.P. H. Gregorius Rokiciski de Brzozowo authis et juratus D. Ad-
dil literal[illegible] p hinc ipsum denuo cum Citat[illegible] ad Bonam
servandum possessioni eidem subjecta Pzola et W. Innocentem
Martynum p hinc ipsum citent hic etc. primo exigua pena [illegible]

731 ℔ obtenta tempestiue in una integra septimana detu-
lit expectant copubliant utjuris et legue ejd ℔ Stephen
retatio.

Dilatio Munimentor im. P.P. Kanowski et hr

La Leuste

In causa et Actione Iudiciaria inchoata inter P.P. Dnos Ioannem Ignatium Kanowski Stolnicum Pomeranie et Dnos Mathiam Albertum Patres tum Capitaneum Alberti et Thomam Thesaurarios Kanowskie Fratres et Thesaurarios ab una et Dnum Sebastianum Krzeuski Dominum Pleum ut unicum Luchorem secundo post obtenta contumaciam panam pte ab altera citatum adhe rendo obductionis rubrum pro subditis in inculpatione expresos et Parentis ipsi eid et Actor patrem et Patruum Actor recedendo ab omni oppositione, alias prestan tione solutionis ad audiendum et audiendo definitionem taxe rubrum in eadem obductione expressorum Sententia Iudicij Officij Pomeranie Stargi solutionem injungi etiam qd juris est exeq citati alias Citatione ipsa de Grimi latore in se extensa indemnitatem inducere ipsum venientem Partibus ipsis citatis qd Actores p. Mathiam Kanowski reum et alios Actores nine pti. Citatum Dnum Sebastianum Krzeuski coram Judicio Officij Pomeranie compa rentem tandem ad Citationem Partis citatum decidet et concludit hora Judiciam Dilationem eid ad deducenda que Statu rem causa in sequenti Quaestionis Patrem Procuratorem Dnis pro rei abhinc in Castro Stargard celebrandi dein ante latam definitam Dnus pro ipsum Actor Citatum in Collegiali Judicij sui ultra ad Citationem consentiendo comparendi pemptorie. Huius in rotulum P.P. Gregorij Rokicieki de Bronowo Authoris et Juratis pati sunt Literas ipse Actor literatus legitimate Dnus Procurator in eadem causa Citatum ad P. Festum Sebastiani proximis Ch. Dni. Hyemem tum et ejd tunc exqua Citatum obtenta Contumaciam pena in una integra septimana detu lit expectant etc.

Dilatio Impetrata

Dilap Ingressionis inr M: Szemborz et VV Nikkie

X

n sãa et actione Judiciaria inprosequ inr M: Stanislaum Szembek Subdapiferum Podolie VVab una et VV Dominem Adamum et Paulum Seu alias quorumuisq; nõm Nikiel Sortium certarum in Villa Bodzechow Brianowo heredes et Possessores fratres inter se germanos inhaerendo Officio sic apud ips Officiũ se pacto et quouis pte ab altera Pte Ideo Dña ipsi usurpata sibi nesciũ quo pretextu quos ppriette Laborioso Pauli ps ipsi in minoris venisse Orzi na libera ad consanguineos deuolua Liporowie Podborny Alb Heredes pgentis accepti, cum ad laborem ipsius Pauli non nec non Sororis ejus Agnetis Hedwigis Szembek Jurisdictionem detinendo et de sententia sua non recipiendo ad tot a multabiles requisitiones tum Officiosum Nthi et Nium interponendi arestum Nsrum abstinere nolunt imo temere recusant Et ita ter addendo et audiendum ad extradictionem supra nominatos Subditos cum tota illorum supellectili domestica ut pote ouibus aliisq; pecoribus qui etiam et presens Litere cum tota supellectili apud ips existant Sententia Judicij Officij Oppidi Stanislaui et hominibus Dñi Actoris ipsa de Consilio Patrone in Loco existens indemnem hederam minuendo et Petitionem ipsi ultimo qz etiam Actorea p. Jacobum Labelskie Cliẽtem p. N. Adamum Nikiel suos et alios Consortes ptes coram Judicio Officij Oppidi comparendo tandem ad effectuandum Dñi Actoris dedit et hanc petitionem per id Judicium dilationem inquisitionis impetrandi quod Subditi pdcti Actoris agit Et ptoria libera et pte ubiq; euocandi id qz in sequenti die Jouis proxime adhuc in Oppido celebrandi pro parte et transq; euocandi Dñi Ptibus ips in Calligatis Judicij hinc illac ad Citandum contendendo comparendi premptionem. Actis ex Contrario M. R. P. Adamus Przypkowski de Lepercino pro tam pro bonis quam Ptibus Suum Ptibus Antonio Kierski Nowosielski ac Josepho Dunin grãa majoris testimonij exhumpti ad B. Bejanowo Pasta pte F. S. Andreæ Nthi in Anno proxime preterito 1747 ex oppoña regione. Nec non Jo Kasper Szembek Subdapifer Podolie condescendit Actis ex adversum Laborioso Paulum ad hoc

738

ejg vñe Agnetem [illegible] legren delicta Spouee Podber-
ny subdite apud Woannem Adamum et Paulum
Rieke in Deus Bejanow existens quent ac stant
de extradicione eorum subditor una cum rebus
eorum ppijs Offse ut juris etmerito meruit de
gby Omnipt. &c. Mti fecit Relatum.

Dñus Regionis inter M. Lydtowsky V. et W. sempronius

on Causa et Actione Spoliata inpetra vñr. Instiga-
torem Judicij Ofiij pten ejggs Detatores Wfeum
Jacobum in Schirzow Lydtowsky Vexillifer Re-
chanensis Bonor Brzozow cū attinentijs hērede
et posteorem tum M. Antonium Butkowsky. Wfores
ab una et W. Joannem alterg cujusvis nominis
Parentem atqs Sibi de vñibg ad pten ignotos
in ulterior juris tractu speciandi Sempron.
Vel etqd sibi cum debita de jure competenti
auctte etapa adherendo pdcribg etinjonctis
cora Mti authis Rnī facti 2do post obtentū
sententiam pena plē ab altera pte Reqs in eo
qua ipsi etqd Parens postpacti legibg et Consti-
tutionibg Rnī qua vñtem ledere oppimere et da-
mnificare jubent imo vero vetant et phibent
attamen ipsi non attento turigere imo eund post
ponendo Sybas ad B. Brzozow sui Mti hereditana
spectantes Reqsitum temporibg ab annis plus
quam viginti non solum p opere domestico vend
etia p vendicione eorum bonor excidenunt de
tulerunt Mti summopere injuriarunt damna
ad abejud Rutha causarunt hancqs hucusq
amicabiliter de exactione eorund Sybar reqsitj fuerunt
attamen eade excindere non desinunt imo en hu
Possessione apprehendunt p qd ceu Legis Rnī pro
rebellunt pena eunde emergentes Succubuerunt
p qbg dupplo decernendi nitorning ratione desta-
tuti cartel Sybar ad B. Brzozow spectantium
p recompentatione damnor Sententia Judicij Ofij
Stirgi pten citant alias citatione ipsa de omnib
fatiore

2001

fatore in se castem in diem hodiernum minder et prenen
ptis ipis ultro citat Altera p N. Antoniam Zukowską
lug et tabell Actricem ptem citat p D. Adamum Leonskiego
J.J. coram Judicio Officij pens comparens, tandem ad assi
gnatum partis Actricis procedendo et eandem hora Judicij
Pars Actrix per Advocatum suum exhibuit et porrexit Libellum
Actionem inscriptionalem ejusq ad effectum
petitionis ad hunc in casu locum pertinentium petiit
ipsis citatis in Collegiali Judicij censendo comparendi pe
remptorium. Hujus in continenti M.R.P. Gregorius Kosiel
ski de Bronowo authe et juratus pater publicusq Notarius
ipse citatus literali Agitata p Primum testem Adalbertum
Psalmistad ad S. Crucem J. 2da pridie J.S. Primum Regum
primi citando Annexum tum et ejus plenam vigorem pena
turiandi est obtenta tempestive ante obtentionem ejus
insinuationem integra septimana decurrit expectavit postea ejus
dem juris est nec petiit decerno pro hac vice Actorem

Decretum Compbanum inter N.N. Dzierzkowskiego et Sulkowskiego

In causa et actione Judiciaria inter Actorem
Judicij Officij pens ejusq Delatricem N.N. Marianna Sabini
ska relicta et N. Laurentij Dzierzkowski Rem Viduam
Matrem atq Magdalena Dzierzkowską pro Virginem
nuptam Actrices ab una et N. Adamum Sulkowskiego et ejusd
pro Virgine cum authe et tabellionibus de jure in cumben
tum inhibendo Rei coram Actrici authei Rei
et Reductionem citatum Cond Actrix Petitis Rauszien
sub securitate pecuniaria obtenta Citationali pena recedendo
a citatione ipsi ad Judicium pens Decem Actrix Rauszien
vacando adeptus eisd Judicij pte alterata Libelli ejusq
ideo ea pie postpositis legibus et constitutionibus Rei quorum
injuriare opprimere et conturbare jubent nec leno
vetant attenta ipse in contrarium earundem legum pendendo nec
pena, exinde emergenti metuendo tempore certo Die
het die 28 Mensis Aprilis in Anno 1726 proxime ele
cto Supervenendo ad Campum Radzyno Berrien Judicandi
suam Actricem Thiam in obsequijs p tunc apud Nem
pe Dzierzkowski Matthaeum existens exactis gregem pecorum
Quenta hac ulla data pipe sibi occasione vitali sine
verbis probris affecit contemptuavit in luta pstrufit
ac post pstulam et tum luto juente baculo enormiter
concussit contractavit in bona in Reductione specificata

inthxit eand qs in luto submergere attentauit eand
suu ppriu ad mordendu eand Actrice phis inuitauit
q canis p ips inuitatq vix eand non onemerit tan-
tum modo vestes ipsi laceraut intus ignobilitate eid
Actrei phis q ditq iniuriatq D. Rutkowski objecit dq
famauit dishonerauit in vitam ips diffamauit aliorq
pluriona similia violentias ppetrauit p qd contra leges Rni
Regni penarq eiusde erergentes incubuit ad gras
sup ipso et Bonis ips deuoluend q ens citat. alias Actrice
ipsa de omnibus iuriis sibi competentibus in se exercen in diem hodi-
erna inhibens et pmissa Pthis ips. utriusq etgd Actrea
Repetam p Actricem ol N. Laurentij Rzeczkowski suo et phis dud
nie ol. ptr coram Judicio Ecclij Oder, et eorum
Judicat controversiarum quar ptium controversiarum Judi-
cium Oder cons. se audiri exaudiri decernit quatenus
comparebit Actrea pars vulnera sibi inflicta dq in de
quiem Dni Ptris pximij ab hinc in Ecclia celebrand
Jmo Pthis ips utriusq in allegatis Judicium consentiendo
comparendi, et emptonis. postquam Ecclia Comparationis
in Judicio decernet dq jmis ent.

Decretum Comparationis inter P: et Ecclam Paprocki et P. Rzeczkowski
in causa et Rethone Judiciana instaurata inter Petrum Ecclam
Thomam Paprocki Canonicum Cathedralis Plocen. ord.
X postea Reuisionem N. D. Sabina et P. Casimirum
Ptrum ol Valentini subdapifer Lanciens. Carolum
Patruum Ptrum ol. P. Severini Rzeczkowski Ptrum
Rzeczkowski tum M. Mariannam de Grauski
Ptri Ptale ol P. Severini Rzeczkowski ad ptem Dni Ptris
M. Antonij Chetnicki Vexillifer Dobrinen Conserten ab
eod prior Marito suo Domina adultitiam ad actionem
Catharinam de Rzeczkowski ad ptem M. Joannis Rzecz-
kowski Venatoris Gallicen. conserte Sortis Patris ol M.
Valentini subdapifer Parenti et Severini Rzeczkowski
ysdem patris derelicto gerenti titulo possessoris Bonis
ad eand interessand etgd Contes earn Mantorum
alias quoq Legis ips eadem Lget cum edicta de Jure in hac
authe

Actē Secundo post obtentam contumaciā petnam ad
hæredes scripto certo emanuali manibꝰ editos et Michaelis
Jos Parentij et Severini filij Rosiszewskich subscripto quo mediante
scripto idem Michael subdapifer obligaverat se summam centum flo-
renos Polonos Alten p tempore in eod scripto expresso p[ro]ut
re non tamen eam p[ro]fato p[ro]ho suo p[ro]hibit nec ipsi ut Popetro
nos sorti fatis ejꝰ derelictis p[ro]here valent quapter Citatis
ad videndum audiendum ipsi Jacobum ipsorum eng actionis
plen magis affixit ad solutionem summæ principalis sen-
tentia futurij effectui per stringi petens Citati. Alias Citatio
ne ipsa de debitis valore. Quibꝰ in se existens indemnis here
ceram minuens etpvenient Hbo ipse ultimoꝰ etiam Actor
ptis Ad p interesse sumporum ꝯ D. Severini Rosiszewski
p. Valentinum Jaroszewski pariterꝫ Dd. Rokoszewska
et Casimiri Rosiszewski p. Adamum Szlowski Pro-
curat eorum judicio effectui per compareng et cum
judiciali controverten quare Pium Controversis fa-
cilium coram se inducti evacuati decernet quatenꝫ
tempet Act realiter scripti et summa sibi debitorie
deꝫ in sequen Dd. Dni petentis ad hanc gratiam Dd. ce-
lebrandi Pium Hbo pretiosoꝫ conservando compare-
de peremptorium postquam Citatam comparitionem vñ
judicium decernet id quod juris erit. Hujus instrumenti
Nob. D. Gregorij Rokiczycki de Bronowo authꝰ etiam rogati
palam fuit. Quia ipse Actorem Literalem legal-
lato p Fratrem quondam Severinum edit cum quali die ad D. Vitto
Rosiszewo abbatiæ post Et circumscriptionis Dñi Anno
quo tum etiam prima vigesima pœna Contumaciæ obtenta
tempestive ante obtentionem illius in una integra septimana
debitæ expectant &tē.

Actē Inquisitionis inter D. Staroniszinskei et Lukoszki.

In Causa et actione judiciaria inscriptionis inter Instigatorem
Judicij effectui per ejusdꝫ Dctatorē D. Laurentium Staroniszin-
skei Burggrabiæ et Notarium Bobrovicens. Dñum nec non
X Dñ Joannem a Tlocoski Famulum Act abuna et D.
Jacobum Principalem Valentinum cum interpellatum Lukos
zkie Patres inter se germanos nec non Barbaram Lukos
zka D. Jacobi Lukoszkei Dem atqꝫ Baristam Kurzeszowski
et Theresiam Kurzeszkowska tum D. Antonium Famulos
Ipse coram pariterꝫ etiam Manitatis cum Manitis fa-
miliis cum Dñis authtē et assa ēdo pro obtentu scripti

contumaud penam adhærendo anteriorib⁹ p̃dictis cõtra
d̃ctũ Auctũ Dñi facti p̃te ab altera p̃te vtq; iuco
qua ip̃m p̃tes legib⁹ Dñi & nem ledere nem injuriare
habent ip̃i in contrariũ eardẽ p̃cedendo ꝓhibuit
ipse D. Jacob Lukowski nulla ad Altore vlã occasione ledi
odio inimicitiã. Ipse vero contentꝰ anteriorib⁹ violentijs
et oppressionib⁹ D. Thome Actoris subdite equos pascen
in cõspectum Actoris comuni communerant. Subsequenti
vero tempore D. Joannem famulũ agrestem vio publico
exercendi labores cantẽm vibrata framea communerare
volut damna ingentia tam in frumenti quam et
prati ꝯ deliberatã pecũ minutionem intulit denum op
pressionem oppressionꝰ addendo pratum Altis ppriũm con
fabulare ꝓh Lukowsky fratres ip̃sorum quod fecu
cum D. Joanne Nowicki Altis famulꝰ colligere volunt
ꝓh D. Jacob Lukowski cum D. Nowicki dicto verbis le
sis et comminatis fama bonam et honorẽ Nobilitare
videntib⁹ oppresit ac post eid colaphum impegit denuo
accepti rathis cruentare voluit nec his contentꝰ apumpti
sibi D. Valentino Lukowski fratre natu maiori conserte
sua ac famulis Lupis expressis cum variis armorũ
telis in ædẽ eid D. Nowicki diffidando in pomerio
Altis ppriis se abscondentes cum eo D. Nowicki a ha
bitãte eunte ordinei ꝓh D. Lukowsky cum virgis fra
meis vã Lukowska consors et famuli cum baculis cum
Nowicki fugiente ad ip̃s residentiam Altis insultãt
residentiã Altis invasernt D. Nowicki in duellũ lace
vehtũ provocarunt verbis comminatis affecerunt et
cerã variis plenis multis in loc⁹ cum decimis lesserc
appromiserunt et hunusq; inuito diffidant tum demq;
fundã certo Altis ppriũm pol D. Joannẽ Lukowski fra
trem ip̃s Actoris vendito modo violento recuperunt
et usui suo applicarunt et alias p̃multas violentias
et excessꝰ ac oppressiones arrimenda inquisitione p̃babitꝰ p̃
genuit p quos cõs leges Dñi p̃fecerunt penarꝰ quarũ eme
gentiã incumbuerunt, ruhlomnibꝰ citatis ad videndũ stari
endũ ad Statutionem supradictã famulos ꝓh inuisatores
p dominum eorũ ip̃s penis occasione p ip̃s inimicitiã D. No
wicki diffidationis et alias violentias stationis ad domum
officij ejus p sententiã ejusdem ejus Stringi et compelli q̃y
citant alias Litone ipsa de quorũ ip̃s labore fuisse citatos
in diem huiusmodi inimicorũ p venerũ Lastby ip̃sius q̃y
citati

otgę Asterca p. Laurentium Stanczyniska V. Notarium
& Bobrowicen. etatis Ań. mnę ptis Cłi & p. Jacobum
Lukowski. his etatis Ań. mnę ptis eram Judicis
Offij Ptej comparen. tam ad affectationem Ptis Actoris
dedit & concessit hoc Judicium Dilationem ingrossandi
nus Partibus sup contenta Citationis et Probationis Partis Actoris
rei idos ad legendum P.C.P. Ines proximis abhinc in Castro
Ptej celebrandes. Quibus Ptis ipsis utrisq. in Collegatis Jurisdictionibus nulla ad Ptem consensando comparendi per ipsum
Ergiemiam de Actor instante trahit Actorisq.
Ad rhabendum sup meritis Ptis testes Suos affectat
pinde Judicium ptem M.R.P. Actoris Regentis Relicta
de Bronowo Judicialis eid addidit et deputavit qui ju
rahsante Mth. Stanisław Wotarij Bobrowicen. Juramento
Corporale ad imaginem Crucifixi Dni observata debita
Ptaxatione juramentum solemniter Actus in eam
rotha put testes qui ad ingressum Suum coram Citationis
dunt nouant corrupte nec appreciate nec inform
mate. Deo & S. Jesu Xti passione ita ipsi adjuvante in facie Judicij Offij Ptej sicut et Ptis Postquam
Ptis juramentum rotha testes Suos adhibenda testimonia
mia indixit quos testimonia seorsive p. quemlibet exacto
in ordine rhotulo habent & ges Actoris ptia Judicij
sui petitione Et extradita.

Scriptus inter Gs Swierzyński et Sobieskie

Sino Sodierno ex dilatione antecessorum
Monumentorum in qua Scripti Actis vide
licet Casimirus et Ines Sobieskie successerunt
Judicium Ptes dicte et processa ad
sequentes Juveniarum partium Actus
ut post modernos comparitionibus Partium
Observatione facta et hec in Gradis
et Actis ex Judiciariis inscriptis binis
primis ad inter ex Relatione dictorum
Castrens Visegrodien Judicium ptes editatem
et sequens datum in Castro Visegrodien
Quinto post Festum Sancti Martini Con

Lecta prima Anno domini 1424 coram
Judicio Officij castrj Zirk Celebrato Iter Con
parens Mts Ld G. Boreades Matias Lorens
de villa Vilcanow Authentius et juratus judex
recognovit quia per dd Ld Capitaneum Officij
Judicij castrj Zirk Spectantem ex Instantia
Gri Swirensky Gen Gg Martinum et Adamum
fideles sejo debito de Jenore tali Quas pecu
nias in Jarosscow et Prodjer Jaroscow Ad Ho
cem Plonscer Capitaneum Zirk debis Gg Martino
et Adamo Goskowsky de pecuniis debitis Gg vestm gnabiles omnibo
vigere Legis et nostra pia hac in
parte Jungimur capitaneum authenta
te Mandamus vt in terminis Quer
Larg causarum Officij Judicijs Feria Se
cunda prius et primitus ab hinc
in castro Plocensi celebrand Ester ac pen
sione Comparentes ad Instantiam Gri
Stanislai Swirensky Bonor Mejakowo
Hæredis qui vos in Advento Sabbatum certe
respnalium Comissorum Bonorum in personam
Gri Meyer Sacd citat pro quatenus vo
ab hinc pedimento Juridico Gri Andreæ Golensky
ad Bona Sessus a Gra per manus Gri Meyer
ad dcm devoluta respectu Stenseum in presen
ipso exposita Gnuiter vti executores Appellati Gri Meyer
Actoris juris datoris Convincatis Sententiæ Judicij
Officij Jsorg Strongi executionem pro vt est injungi
Ulterius Actis partium et respensum debitis Castro
Plocens Sabatho ante Festum S. Martini Confes
vis Proxima Anno Dni 1424 ad Bona dcta Chilendo

die Roburna in acta Conventa exportavit
detulit petijt relict et depositione et jura
et merita est publicavit Degno Ejusq; egnatos
& alios actores apud Vicegrodum Capitan
Sobeskiu Grandeporia locus sigilli
loco Ejus illig altera vero inter S Andre
am Sobeskiu Castellana et Grosso martinum
Adamum et Marianum Sobeskie et Jo
Stephori Sobeskiu filios & Julium tum Mar
tinum Geschitzky et Stanislaum Milecki nec
non Stanislaum Swiezensky & Virjakum
Alvel & Ejus Antonium Lubiecki comes & Bonos
govos modo Sobeskiorum debendo evictum
Coram acta Actoritas Loco sabbi in pecun
aliq regard ad Judicium Ejus petit Roder
na parte ab altera citatum Deo Quatenus ipse
ab impedimento Judicio videlicet S. in casu
Solutus Jurand & Scripturas Juren stare vigore evi
ctionis in Donatum ex Jos eo inscript Ejus citant
alias dilatione ead petitori M. Le Grosso Caturo
in se exstare indiem Roderum Juendet
et per vicem partib ipsa tum & Ejus & Actor S
Stanislaus Swiezensky et Actus Petitor Adv. pro
tempore Mucus Milecki et Geschitzki & Stanislaum
Milecki indicens & Hyandrum Sobeskiu & Segismun
dum Swiegatzky pro interesse S Hilarij Lubiecki & eand
Jum pro interesse S. Martini et Adami Castellanich
Petri pro interesse S. Martinum Castellanich Coram Judicio Officij
& eand S Martinum Castellanich Coram Judicio Officij
Judicio comparent tam & partes Adv. tum Actor quidem in
& allegatis Judicijs habere debuerant ab ipsum in eand &
concordiis scripserunt plongarunt et limitarunt de adhuc
vero etc
Instrumentum Datum ut Supra
Sextro Roburno ex delatione antenori prop datum

quo ad et generium hoc e Juramentum p partes p
partes Actoream ipso est inductum p inde Judicium
partibus inter se agentibus expirasse mandat in exp
rando ulteriorib⁹ controversijs Judicium hoc esse com
le Inductis exactis decernit quatenus Satisfaciat quo
ad Libi Dilationem majoris sibi in antecessum concess
da in Instanti et generium non satisfecit veram
se moderamini Judicijs suis subdit p inde decer
nit quatenus in subsidium eius Dilationis p eam q
tuor decem Marcarum Volens parti et Judicio pre
dicam solvat sub pena banitionis quod in casu Secreto
p hoc contraventum et Marcarum non solutionis
p Judicium p hoc decernit ad eandem publicandam ter
tiam p eam Vltro Christi Ignatij Supra scripti
Sedilibi Judiciatis adhibit et deputat et procuratum
causa p hoc eum tibi effectu ad vt sui capitan
remittit quod post p stilum Satisfactionem Dilatio
nis eid decernit 2 quatenus Judicium Satisfaciat
pars Actrix Dilatum Munimentorum ab se reque
rat ido in Instanti petitis non nullis Satisfecit
Documentis nihil omnibus ad effectum rem partis
Actr dedit et concessit hoc ei Judicium Dilatio
nem eid ad munimenta ad causam p hoc requisita
ido ad segnes etc

Deinde inter eos dominos ewolue.

Visis nodum o ex dilatione anteam ad mandat Ingui
tionis partibus hinc inde emplatatis Sup. contentalibus et pte
Latione partium eam ad p Judicium p hoc data et concessa
ido ad sequentes diversos dies Actor Rogatus ut pote no
Dernes cum tenore ibid contenti demo conservatione fundet
hoc in causa et actis p Judiciaria in pro simplo inter hinc in
ma et inter Andream Actorem ducij Ossij p hoc ejus Procur
GG Andream Rosiszewsky Reum et communem Patronum ad ab

et q Stanislaum Leszczyński scandalosi absentia
contumacie penam ad Judicium petere petit sed dicta
militando protestatione non acto authentica sed parte ab
altera ad petenda ipsa in contrariam legum regni
predendo juraq; universitatis non observando agros
arare agros fando serui aplicare prata demere et fa
re ac diffamari subditos suos penibus pecuniis de ipsi
subditi violento facti ceteq; registrum stare recusare et
alias violentias et injurias inferre et de facto
promissa omnia fecit leges exinde excepit pe
nasq; eo nomine sanxit Incaruit q; ipse
decernend et extendend q; ipsi actui altera vero
inter instigatem Judicij officij Joannem ipsi Stanislai
Illen Stanislaum Leszczyński actu absentem et q
andream Leszczyński patrem parentem ~~alt~~ ~~contractum~~
filium adversum et michaelem filium Nadrato
stil ad obtinendo protestationem sub secundo post
obtentum sententiam aliud penam ad judicium petere pe
tit altera parte absente ad dicta ipsa legis in
postponendo nec penas eisd legibus descripti tem
pando actui solemnis tempibus opportunam diffa
mandi inimicitias quamquam plurima obtinerent
tamen ipsi actui aggravarunt et officij sui di
ti autem combustionem cohibuerunt et subditum
profugarunt actui alias violentias instituere plu
dat eid autem intulerunt q; ipse leges sint trans
gressi sunt penasq; eisd legibus annexas de
posuerunt q; ipsis ipsum decernend et extu
lend petere ~~coram~~ alias dilatione eid latam
educend inquisitorum de missis latore ipse acto
in diem hodiernam in eid et premium pro parte
utriq; coram Sacro Senatu Regni Polon et alter compare

petierunt . sibi vigores ejusd declaratorie antor
ad acendd Ingrossatum Stilus Curie Judicum
Rothsan & Supplicationem Lectum & Judicium
Dei addi et Deputari et Judicium Dei in
Effectu ejus eard partium extraneum absit
animo Quam Sen. Sti Gregorium Statuerit de
Bronowo Judicialem adhibit et deputavit quosq; vtrq;
Sante Mis et ad exinscriptionis sua S. Andree
Assessores alias Juramentum Corporale Ritus Div
Observata debita & Standos Juramentos debitos in
eam Rotham fut Testes qs ad Inquisitionem sum
eam adversam partem in dubit non sunt
Cognati nec affinitate nec infamati Deo et S.
Testate Saporis ita eam adjurante in facie
Judicij affirmat & fecit et & stabit post qo
Juramentum et alter Juramentum & stetum Juris
ments . Rotham Testes sunt ad probanda Te
stimonia indubit ipsor Testes veritia Testi
monia qs qm libet excepta in ecclesia vtulo habens
pars eid Curia Judicij sui gestationis Subdita
& qs Stanislaus Rosiscensis in Inscriptione sua
similiter Juramentum Corporale ad similitudinem Crucis
& Libri debita & Standos Juramentos
Solitos in eam Rotham fut Testes qs ad Inquisitionem
Juram Cor adversam partem indubit non sunt Cogna
ta nec affinitate nec infamati Deo et S. Debita
tione ita ipse adjurante in facie Judicij affirmat & fe
cit et & stetit postquam & stetum Juramentum Rotha
tes sunt ad probanda Testimonia Judi
cat prout Testimonia Scripta qm libet excepta
in ecclesia vtulo habens pars eid Curia Judicij sui gestatio
ne sunt exhibita

Ds Ihs Sodierne ad dilatand instrum mun
mentorum infrascr parte dll p Sat Ihs Gon
sa et Procurat dsegnor Dvetelos partes Regn
Hyps ut pte modernis Cartis ibill Cartula
rijs Conservatorie facb et hoc ex causa et
Actione Judiciaria impetrata in dct S.
Simonum Stus imsis Abbatissa et Conv
Abbatum Josephum Omi nominis Jasmen
et Sanctum Do. Tourchijs in hdendo decreto
Judicij Officij p dnos ad Judicium p dnos
dcti Sodierna parte abaltera dcto Stodend
et audiend ad Solutionem Summe Centum
Tymphenum Rhen p dcto Decreto ad dcte Terefie
de Bachestil primi et Rdi Jacobi Stusim
Sri Secundi nuptus et Andree Gonecho
Sij Conserti Mattutis modernis dictis
adjudicatis Sententia Judicij Officij p dcte
Stongij Solutionem Summe Sexcentorum
et dcti juris erit exec et Sententia Ex
citat alias Dilationis earl anteriori Instru
mentor dcti Mattis Latorie in se exec tu
m diem Sodierna inuid et premem partis
inf attorg dcti ad fiter actu p Albertum
Jeltowski Sas et dictor mis dilecti Conam Judicio
Officij Dcti Sri Corporis et Secum Salutatis Ju
tro ordine quas partium Controversijs Judi
cium Dcte Coram se Sus dictis exhibitis decernit
Quatenus Dicto faciat pars Citata Dilatorias
dcte se in actis actis recepat ita m mandat
Dicto fecit p dicta gelationem ad Andreas Gonecho
Sij nihil omissis dcti summa Subsist Disposition
et Nobis Jacobo Stusimski Parentis dicto p nte dedit
et necessit dcti Sotius D. Cath ad Conveniend eius uxorem Gonechoij

Ds

cam quo agere fine interruptione
quorum vis Judicium Senebuntur
Sub succubitione in causa Decreti sui vigore
D.o Majoris inter S. Cesseus et Lbonesii
In tmo lodiem exdilationem antenori quo
mediante quantitatis debitb avend ab impa
scripta actis Impetratio sibi actor est injuncta
ido ins. legorem tibi Lugenianum astherg Roum
Tmos ut pote modernos cum tmis ibidem
denti ima conservatione dicti et hac exad
citationis litendi astherg Roum Jenonis segventis
Equitibus assignatus Ds Jaroszewo et Grodzicu
Jaroszeski Roccy Nenscey Capitan Debis
qui Missoni Prosecend Jenis Dobrinen et ad
sincenid Jenis ejsd Lbonesiis dispositio
bonis vestris quibus vigore regio
et nostra qua hac in parte fungimur
Capitan authoritate mandamus ut in tmis
Lugenianum causarum officij Judicij Jenis
Secunda prius et premissis abinc in pa
tio Roccy celebrand per ac peremptorie ad
instandam Joannis Cesseski dicti quivis
citat et actitat post tam elapsum tmum
seu tmos ad peractam dilationem mani
festandum vobis mente actis Judicijs in
causa ratione quos avend Loretanum Lbo
quagginta et Mtieu Parenti vestro quo Cto con
dictato seu restitutione avend ad quam averam
seu Ginam pisto et M Parens vester non restituit
nolle restitutionis datum et emissam ad citat ulterius
vobis cum ea in causa sure procedi et ejd jure exit
exegi et Sentiari quos citationis et dictationis litis
tmo pariter et Judicialiter respondeni dicti de post
Roccy Jenis Secunda post festum S. Martini Con
fessoris prima ao Dni 1726 alias dilationis cad

eod anteriori complatuvijs de p̄missis latum
in se existens in diem hodiernam in eid et p
veniens partib⁹ ipso utriusq et qd actor plur
alia p̄ interesse Sandrek Sbornik p Gnesen
Valentinum Sawerdeuski p interesse S Vincens
Sobinay p S Joannem Gurdeski coram Judicio Offij
Quo tempore tand ad repositionem ejusd dilt
et incepit hoc id Judicium Dilationis magno
S Vincens ex quo causa majoris importantiæ
in Judicijs patrijs Sclavonicis attentat quam
habit documentis literatorijs juxta legem cum
ceteris vero ab causam p̄sens cum tali effectu
suspendit suspensam q̄ esse declarat eidq ad sequentes et

Dilatio Munimentorum inter S Decesti et Illm Adam Rod Gorayski

In causa et actione Judiciana inscripta inter S Stanislaum
Decesti Actorem ex una et Illm Adam Rod
Martinum Gertzynski Respectivum Rebellem ex adverso
Sanctæ Praxidis emendandæ Dispensæ secundo pet
obtentam contumacid plenam ad hodierno termino
to manuibl sup summa centum trigenta flore
pte ab altera Actoris ideo quia ipse licet si ob hanc causam
se summa p tempore in eid scripto exprepam
probare non tamen prout decuit adcuratione sed contra
venit. Ea propter ad videndum et audiendum ad pro
latione summæ hujus exprepæ una cum petitore
adata in scripto expressa pretens citat. Illas citatione
ipsa de p̄missis latore fuisse in se existens eadem ho
diernam ineidens et pariens Illis ipso utriusq et
qd Actoris plur Citat p S. Valentinum Stanislaum Jor
an Judicio Officij pretens comparens tand ad effecta
tionem Illis Citat debit et concludit hodie Judicii
Dilationem eid ad munimenta causæ pretens impe
trand adq adsequend D. D. Innos etc. Huic in con
trarium Illm P. Gregorius Rolewski de Brodnica antho
ritate sua nil. Ea propter Literas literales hinc hinc
p Illos pretens Senioratus Gnesnen Citat et qd Illm
et Reciprocæ ad Bene beneficium fieri pet Illm
Illos Reciprocæ tum et Cij Dnus expra pleno contumacid
et debita temperit ante obtentorias Cij actutis expra
ut decuit

Dñi

Dñatio Munimentor vñr NN Wozeuskie et Lukousse.

In causa et Actione Judiciaria inpetita vñr Instigato-
ris Judicij Cur ejusq; Dñatricem N Sophiam de Lu-
choussé primi of N Valentini Lipouski ad Cur Secundi
Nupta N Martini Wozeuski Actricem ex una
et NN Sebastianum Lukousski et Reginam de Lukousské
N Lipouské nec Ludovicum Lachorouski, quo ipso in pos-
sessionia ab utriusq; de jure competenti Secundo pt ostentam
exhibitam pdictam adhærendo pretensioni et subsequendo obdu-
ctoris authoris facti pte ab altera pte. pco Qua ipsi
vi extraneum Legum Dñi pcedendo pdictos eo usque dam-
nas non formidando Actricem stante lite adhuc et pro-
ni marti ejusd tumultuose oppresserunt invasia rapuerunt
pbenda abscesserunt confuserunt intentarunt
vi tenere tentarunt varijs coram pfonis diffamarunt
respondentem invaserunt multas violentias pegerunt
pactionibus de facto pacta leges Dñi excesserunt ac pdictos
legibus Dñi debitas subuerterunt pquibus dispositiones deve-
nendis et quod juris est requirendis petant. Actis Actrix
ipsa de omnibus factorum in decisorem indemnitatem invio-
dens et petiens Petijt ipsi utriusq; et quod altera pte N Martinus
Wozeuski suo et Conthi sui nomine pte. Cite pte N Sebastia-
num Lukousski suo et Conthi sui nomine pte coram Judice
Actionis Cur compareret et secum judicium ab controversiam quod
pte controversis Judicium Curiæ pdictæ excandi tenendum Petra
Actrici debere pte Cite de termino etcontenti coniet tandem ad
effectum Dñi citatorem decernet et concessit huic Dñi Judicium Dñati-
nem eid ad munimenta sua Cur necessaria quibus videbitur
Licentiam Dñi Termini petitum ab hinc ad Dñi celebrandos termi pte
ipsi utriusq; in palleatis Judicij sine ulla additione consentiendo com-
parendi pemptorie.

Dñatio Munimen vñr NN Wazeuskie et Lukousski

In causa et Actione Judiciaria impetita vñr NN Joannem
et Mathiam Wazeuskie patres vñr de germanes Actis ab una
et NN Alexandrum et Lucam Agnetem N Lukousski contem
ac Hedvigim ac Hedvigim innuptas virgines Lukousski Patres
et serores inter se germanos of N Adami Lukousski Patris

749

1411

et phas Bonor Sothuen in B. Sylli stas iniuste Polen
sis, et ego ex mandato cum Mandi inquirem cum tutor
de jure incumben authte et capa dat obtenta contumac
eid penam pte ad altera pte. p eo quatenus ips Jura ac
instrones hgnd ~ quas sup dcis Bonor Sylli ips habere
pretendunt pens coram Judicio reproducant summas qd et
quanta ips erga Bonis Sylli pueneriut exent de stat
nem Bonor eorund & ips facta recompensent Et tant
igit ad diendu et audiendu condescensionem de Bonis
ipsi sepe memoratis p sententiam Judicij Officij Cracov Lanzg et
ed quod juris est exequi pens a dicta Dlore ipsa in se cessa
in dicta hebdomada inuidem et pueniens Phby ips uthigs et
qd Altorca p M. Mathiam Parcussa jno et aliis &
sine ptis. Alt p M. Stanislaum Salthoussa jno et aliis &
sine ptis Coram Judicio Officij pens comparen tandem
ad affectionem Phy Alt hoc ad Judicium dedit et cons
cepit eid Dlationem eid ad Munimenta adm pens
impugnantia. Ego ad requis D. P. Fines pleniq abbre
viat celebrandis Anno Phby ips uthigs in valle dicti
Judicij sine alia ad pdne pensionario comparend pro
emptorio.

Dilatio Magistri Stanislai et Pauli

In Dei nomine Amen. Ad universorum et singulorum tam presentium quam futurorum notitiam pervenire cupimus quod anno a Nativitate ejusdem millesimo quadringentesimo undecimo, indictione quarta, mensis vero Julii die vicesima prima, pontificatus sanctissimi in Christo patris et domini nostri domini Johannis divina providencia papae tercii anno primo, in mei notarii publici et testium infrascriptorum presencia personaliter constitutus venerabilis et discretus vir magister Stanislaus de Skalbmierz, canonicus ecclesie Cracoviensis, procurator et procuratorio nomine venerabilis et discreti viri magistri Pauli de Sadek, prepositi ecclesie Sandomiriensis, ut de ejus procuratorio instrumento publico per manum Johannis de Sandomiria, clerici Cracoviensis, publici auctoritate apostolica notarii, confecto et signato, ad cautelam exhibito et presentato, michi notario infrascripto constitit evidenter, qui quidem magister Stanislaus procurator et procuratorio nomine quo supra dilationem infrascriptam tibi et Paulo predicto, ut dicebat, ad instanciam et requisicionem magistri Nicolai de Wilkowiecz, procuratoris et procuratorio nomine venerabilis et discreti viri magistri Johannis de Wenczlaw, prepositi ecclesie Cracoviensis, ut de ejus procuratorio instrumento publico per manum Johannis de Sandomiria, clerici Cracoviensis, publici auctoritate apostolica notarii, confecto et signato, ad cautelam exhibito et presentato, michi notario infrascripto constitit evidenter, qui quidem magister Nicol

751

Ad Judicia ... Postea verso Forum publicum congregati alta voce
se polamavit publicavit ad notitiam omnium presentium Dey
Indubium deduxit Deque hac causa ... in Actis et loco publicationis
Soluto ad Judicium suum redeuns fecit relationem postquam pu-
blicatum B plenum Judicium placenda in omnibus quatenus Jam
dicta Ammonius executor officium competens videbat
tunc Dies cunctato ejus effectu ei partibus ad Visum vocatis
cum Infrascriptorum testium coram ad hunc effectum specialiter
Coll cum bonorum subest et stetit requisitorum Dey meum vero
cum ejusdem executionem officii debuit Coll peragendam nec
ipse recipiens quosvis subordinatos audiat impugnare possessio
subscripsit B perpetuae plena qua cum impugnatores Interponi
Dey decreti sui vigore Actis in contrarium Mrs. Hendricus Hoogius
Gregorius Colpetti dictorum authenticus et juratus palam voci Lecta
quo ad Coll sigillata protinus Dey Novum Coll cum Prelato
Coll ad Roma Pauli Flia sacra ante Festum Sancti Thomae Apostoli
proxime Quod anno Dey dicto detulit exportavit posuit reliquit et
publicavit Deque hanc ad Acta fecit Relationem

Quo mihi lecto ex decreto dicti Judicis mihi commisso Comparuit coram
me ejusdem Judicio Actis infrascriptis Dey infrascripti Dey Everhardus Lucius
Jacobus et pese mercator cum Jacobo Jacobi Dey et contenti legitima examinatum
sacra et hoc cum causa et ad hoc ... Dana ... passim inter Johannem
Jacobi Dey ... Dey quod Relatricem Elizabeth Schiermann Petrum
Adriani Jacobi Schiermann et Jacobum Schiermann Petrum et Matthiam
Jacobi Schiermann et Jacobum Schiermann Cornelium et Dey Maria
Jacobi cum Manu legitima et assistentia petendo pro Actorem ad
Jacobi plenam Judicium ... Dey Actorem pro ... Dey
Jacobi Dey Actor Schiermann Dey contra Jacobi Schiermann

Paritus Gnus Bobr cum sua consorte

In Dei nomine Amen Ex deductione Actenali Castrj Plocen[sis] tenorem sequen
Paulus Primus in Jaxowo et Godziesz Jaroszewski Plocen[sis] Vicecast[ellanus]
Capitaneus Bobr Ingressi ad me Adamum Malowiesky actoreticum et Gr Antonij
Malowiesky Dieski ad Adamum Bobr de Rzegbowska Rzegbowski de
positionibus Sobrinis vestris Gnalibus Omnibus vigore brevis et astra
gorum huc in parte Sanximus Capitaneatus authoritate Man
damus ut in terris Quadelano Rzegbowski Offic[ialis] Lodzien[sis]
Feria Secunda prius et primius ad hunc in Castro
Plocen[sis] celebrand[i] exhibet ac penitus comparatus ad Instantiam
Gnalis Actoris Adam Paulli Rzegbowski Decani Plocen[sis]
Gnalis Rzegbowski Actoris vice verificationis verificando
causam et Actionem Mote Gr Gr Antonij Malowie
ski inter nupt[os] ad petita prout in Libello processus valoris respe
ctu Solutionis pretium summa Sexcentorum Florenorum
Polonicorum in Libello Rzegbowski Sarepto ad videndum Offi
cium Plocen[sis] intentatos valeriasque huc in causa vobiscum
ejusdem Gnalis intentatos valeriasque Sotis ita fore videnti
bus et sententiam Sotis ita fore videnti
bus et sententiam Dab[am] de Castro
Plocen[sis] et ad Gmissa judicialiter responsi
Feria Secunda in Crastino S. Thomæ Apostoli
Anno Domini 1628 alias adductus ipse
Gnalis Actor in Se sustinendum adiornam inducias et
Gnalis Gmissus latore in se sustinendum adiornam inducias et
terminum peremptorium Gnalis Actor ad interesse
Gnalis Gmissus latore in se sustinendum adiornam inducias et
terminum peremptorium Gnalis Actor ad interesse
Officij Gr Gr Antonij Malowiesky Gnum Gr Adamum Malo
wiesky Successorem Gr Gr Antonij Malowiesky interesse Gr Adamo Malo
wiesky hic Actum Plocen[sis] Gnalis Gmissus Sanctmundum Smiegocky
wiesky venatorem ingredientes Gnalis Gmissus Sparen et se penitus
Gnalis Gmissus Sparen et se penitus
Gnalis Gmissus Sparen et se penitus

petulavit et Judicium petens Juri summarium assertionis ejus
partis Actor ab hinc petit Reum banitionis sue contra illum
decernit ac ipse per literas citat banitus Juri communi contrarios
sua declaravit ad cancellariam publicand banitionem primam Illustrem S. H. G.
Radzivil de Birzow Judicium Judicialem Radet et Deputavit 33 et Mtos Actoris
iendo Deputatum Sud Judicium Sue habeat Memoratam banitionem
primam Sup Nominatos Actor Modo ut Constitum est obtinuit
ac ipse met Actor esse banitus juri Communi Sonoriae in Actis et in ali-
is locis publicatis Solito Ordine Curiarum Debite Vate ad Judicia Moder-
na forum publicum Congregata Acta Sua vocem declaravit publicavit
et ad Actis Animum Statuae in Pena in Debitam declaxit Deque hac
Sua ad Mtos Actoris publicatione ad Judicium Suum redire finalitatem
Actor prosequam publicatam banitionem primam Judicium Officiendam pe-
tens Quia Scripta Juris contendunt Exactis Sententiis pacisci non
licet Ex Officio Capitaneo Sabeujus juris Authentica Officium
Subsunt et consistunt recitatis remittat Ordinem Judicii
vigore. Hinc in contentis Mtos Actoris Judicii Ordinem Subjudicis
quia ipse Actor sigillatim Ordine Judicii Ordinem Subjudicis
a bona sabspeuo Scripta Testata post festum Ss. Thomae Apostoli
Ex parte Quorum Actor Petuit exponitur prosuit reliquit et publicavit et edocuit
Ex parte Quorum Actor Mtos fiant relatum

Edictum inter Gls Wolowiskil et Uminskil

Jubeo hodierno Ex dilatione Actionis duelendi
inquisitionis partibus ~~ex~~ in praesentia Actoris
sue contenta citation et protestation partium
Curiam Judicium Officium data et concepta ad
sequentes Duelandi Causa Gls Wolowiskil ad Uminskil
Modernos ad Omnia Dies contenta legitima
conservatione facta et hoc in Causis Actionibus
Judiciariis inspraescripto binis Una quidem inter
Instigatorem Judicium Officii Officium Cuius Delatoris
Nem Michaelem Wolowiski et Joannes Gaspard Wolowiski
Georgium de Uminowo Nogiethi Actor abona et Nob
Albertum Joannem Wolowiski Joannem Stephanum Josephum
Stanislaum Andream Mathiam Casimirum Urbanum
Uminskil Joannem Zychorski Bonos Uminowo
Lupski Heredes secundo post obtentis Contumacia
Plena in Horendo protestationibus et Valentium
Actionibus de Cessione dominorum Judicum

Actis

Actis Authenticis Cognitaq̃ per Iudicem
Hlly prodicte Rodierna parte ab altera dicto
ideo Iuris Ipso postpositis legibz et Constitutionibz Regni nec penas Medalndo Assistunt
temere et p̃sumptuose temporis diuersis
mlta ad prata sponte ac deliberate compacta
lare Conspectu et inspectus rediisse ab acta
plor ad p̃ actor esse ortu abactionem de
negare residentiam actor invadere indu
cere provocare verbis lesivis opprimere abacta
plura in Curia Regia Intentata ad Conclu-
dua insequi et Convulnerare attentare
Actorem et Mlos pro officio arresto dicto
Convulnerare obsanguinolare vulnera in dc
ductionibz specificata inferre posse de facto
Contra pacem Regni securitatem Publicam
et tranquillitatem domesticam videmus pd
nas p̃ dictionis Contempt. succubuerunt ad quas supler
dicto Ioannes Hlly dicto Albera inde Instan
torem Iudicij Hlly Filium Relatores Nros Ma
thiam Stephanum Andream Ioannem Stanislaum
et Josephum Aminskis Albertum Mycielski
Paulum Richardi de Nlem Annam de Aminskis
Nlis Stephani Aminski Mariannam Nlis Joannis
Aminski Consortes et quidem Consortes ad Maritorum
Authoritate et assistentia actor absentes et Nles
Michaelem Wolanski Dominum dum Laborioso Tho
mas subditus Antecessor et quidem subditus in
assistentia Dni Eiusdem secundo post dictum
Contumacia pena ad hoc edictali et vulnerum dilectionem Coram dicto Authenti
cis Regni Iudicio ad Iudicium Hlly prodicte Rodier
na parte ab altera dicto ideo Iuris Ipso
et Ejusdem Ipso Nlis rectoribus Contravenien legi-
bus Regni nec penas Medalndo Assistentia mma
instrumento et pratis mutuisinlocis in Bonis Ante
nino Leopti inferre Bonis actoris propinquo
nullis damnis abigere dicto Albero Laboriosa Appli-
care et Maiorare dictis Consortes offorsta
tionem requirere volente in agrabum applicato
rum Eisdem Bonis de supradicto Laborioso
Thoma ademptis et occupationi qua de causa bonis
Schenbius applicat ingerentes Ipso Nlis

vocat ad sibi debita accurrere ad Bumbarda accurrere eidem bombarda comitere convulnerare et subito vulnera inferre demandato ex Magro Notario temporibus prius expiscari prout defacto premissa omnia exacta sunt penes ipsum Ipso decernendo ipsum citandi alias ad premissa sedionem eadem anteriori eduendo inquisitionis de super citando ipsum partes utrique coram Judicio ejusdem ordinario dilationis duendo inquisitionis mutuo agendi generalem quemlibet ad notificandum ipsum incumbit ad mentem testium Judicium ad dictum deputatos et Judicium communi affectionis causa partibus utrique generis notibi de Bronowo Judicialem ad dictum deputavit quos hic notificante Mi. et quibus examinatis de quo Michalis vocatus Ad Sancta Sacramenta corporale ad imaginem crucifixi Dni observat debita et standum Juramentos solemnitate in eo notam prout testes quos ad inquisitionem pro contra adversa partem quem inquisitum quem directa induxit ne veritatem testium nec appreciati nec informati Deo et sancta Jesu Christi positum ita Ipso adiuvante in hac Judicij officij ipsius fecit et exhibit post

post qm Sit tã Juramenti Rothã testes suos
ad perhibenda Testimonia tem in alter atu
qm ed reat a in duxit quor Testimonia scrip
ta per quem libet excepta in occluso Rotha
lo hab ẽtur Partig lis Ggris Judicij sui
Gris et ationē sunt exhibenda &a.
Pluritum inter Mr Luhowsue.
in tuis lodiens exhilaturus animum ad iuendã Ingressio
nis partis infra scriptã utrisq; Supplentes ad Ob prote
stum earũ Judicium Ggre data et sonessa ad ad legendas
Juveclarum sastrus Vocat Suis ut potis ondemnandum ibid patenti
tiam Sententiam Interlocutoriam fall et hoc in Causis et actionibus Judiciarijs
infra scriptis primo ad inter Instigatorem Judicij Ggris
Jserue ejusq; Delatorem ex adversum Lubertij et adversum Jo
hannis Prunges ad abuna et Gs Valentinum Je
kerki et Helenam ad Dziegeleskie Prujges Do-
minos suos laboriosum Albertum Rubak
Subditum et gd mandatum cum Supplicatione Autho
ritate et assistentia Secundo pro ostentam
Contumacia pronunciam in hãrendo protestatum
Sub pœnis ante dictis Authenticis Seu facti
Ad judicium Ggre p dict hodierna parte ab
altera ideo gaisp in stantium Legum
et constitutionum Seu Generalem Le
re opprimere injuriare jubent imo sino
vedant et prohibent attamen ipse non attento
hoc nihilominus eund postponendo non curato
eo gd in antecessum et gnd primo Ga
de Dziegeleskie Lubowska coram in fun
dus sui ad prorum Supinovadendo actibil
Quentum diffamavit dishonoravit crimen ca-
pite evulsit in malia non quam probra objecit
ac pestifer G: Lubowsky Maritus in Fundum
Sui Actoris p prium Sup in equitando similiter

diffamavit dishonoravit contemptuavit in
alia nequam phanda objecit in Duella
Lege Velita provocavit venum in manus sua
resolvendo ausus subsequenti tempore [illegible]
miserum Civillatorem apud se alio modo violen-
to ipso q Lubosky cum grato subdito suo
ac alijs familiaribus ad se accepenunt le-
gatorem circa acceptionem ejusd Civillatoris
se opponentem diffamarunt dishonorarunt
vestem sugillarem laceraverunt in vitam pete
et manifeste diffidarunt ac post eod Civilla
tore se alio casu inter cum cuius attentarunt
transeam pregenerit ipsi aut consortem
nulla habita accepione cum ipsum cum
[illegible] laniarunt q statim Civillatorem
ad officium arestum extradere voluerunt
quimo ipso q Lubosky maritus tam ip-
sorti quam familiis sub poenalis omnem
licentiam probuit q ipsi promissa omnes
contra leges non pepercerunt omnes ex-
de sucubuerunt q ipse Sup ipso decernend
ut eund Dñi Civillatorem apud se officioso
arestu quentum q summendis de ipsorum
statuant in defectu statutorum ipsorum
q eo respondeant ac damna q ipsi in
grege avium causata compensent q ipsi autem
altera vero inter eum instigatorem Sup ejus offi-
ij q ipse q delati q valentinum et Nekezan
de deiquibus Lubosky conjuges sub ad
una et [illegible] damnum Lubosky et tantam Sekerka

Dñ judges et q̄d consortem eum ma
riti ejusd authoritate et assistentia le
cande post ostentam sententiam acid pd
nam inhibendo prestatore et obductorio
vulnerum coram actis authenticis dñi
facta ad judicium prisens p die hod
ema parte abattera alias quia ipse postp
situs legibus et constitutis dñi q̄d nemi
nem posterum diffamare invadere ac conci
tem jubent imo sero vetant et prohibent
affamos ipse nos attento hoc rigore varijs
tem poribus eosd ad vestris sapivis Italum
nobilitatem denigrantibus ejusmodi diffa
mant dishonorabant residentium autem
movement invadendo ordinem poena
runt vulnera inobductione specificata
inflixerunt crines e capite evulserunt
alias q̄ multas violentias perpetrarunt
et insectatores pdnos q̄ eande emergentes
succubuerunt et ipse se tradiderunt q̄ ob
sup ipsos defendendos q̄ seq̄ citatis alios dilatione
ead entorior educend q̄ seq̄ citatis dimissis
latore in se existit indicis dolor nam in ead
et previsione q̄ fatis partes citatis coram dicto
officij p̄dr comparere pter fecerunt sibi
q̄ Ludovici ejusd antenatos dilatorem educendo
Inq̄sitores Mediol Ven q̄ Quemvis ad rotholand
sup incorruptorem desiderio q̄ judicium q̄ seq̄
ad. et deputan et judicium q̄ seq̄ pro tunc

assertatione carel partim utrarq; ut[illegible]
annuendo Mlis Dni I A Gregorij[illegible]
Ri de Brenovo Iudicalen addubit et deputatus
quo sit rotulus[illegible] Mlis et [illegible] Stadt Adamus
Ludoschi dictor Iuramentum corporale ad Sanc
gines Euangelistas Dni observata debita forma
Iuramentorum solutum in eam rotham pur
tes quaz Iorgs dicunt sam confadoffam
partem inducit n' sunt Iuncti nec affinitati
nec in forma Dei et et S. Legis Mlis obstrone ta
eum adjuvante infallo Iudicij officij pfec
fecit et postea Sua et alior Sua pos' quam Gtibus
Iuramenti rotham Testes suos ad phibendo Test
monia induxit quor Testimonia secundum formam
excepta in cedulis n' Mlis habitis partim Coram Iudicio
sunt recitata

Nota

In causa et actione Iudiciana inter Spectabilem Mr. Jacobum a
Kraphe Kraphnis[illegible] hac Castellanum Siebenaeren[illegible] Mlis abuna
et Gn. affinem Respectiue S. Valentini Liebaspiser Lan
cicier et pupill et Mariannam Iovanellam primi et Severini Respe
ctiue Di ad plenum Mr. Nebrieki Doctorem Iohannem Chem Ihna
Rum Catharinam de Respective S. Joannis Salteij cujus[illegible]
Rohaspective[illegible] et Mr. Joannem Respective Iudicis Se
cretar. Spectij sua[illegible] tum atq; pupillum S. Severini Respe
ctive[illegible] S. Mariannam Iovanellam in primis vero pacem et ejus Mari
tum eor tutorem auctorem et fautorem secundo post obtentam sup[illegible]
continuandi pend pte ab altera Cr. Lecta et ad intimationem
Spectij quo mediante S. Valentini Respective Liebaspiser Lenicier
Actor in Rs. Respective habet summo duecentos florenos Polon Mlis Mo.
Adhuc teniplet et obligauit breuij tempore ad soluendos sepe[illegible] nec
tamen eam summam ducentos florenos Polon ad obligationem
partis authoris inferiore[illegible] Polonij nec in Mlis Liebaspiser Lenicier Respective
et S. Valentini Respective Liebaspiser Lenicier Respective
pte Rei vult negat et asserit se nihil debere indebitum debere tempore ad ten
pus petitum quapte citant Dicens et dicendis ad positiones ipsius
Actoris[illegible] Mlis Respondit Iuramentum de non[illegible] infungendo et
[illegible] Mlis Actor ad hoc Rem ipsi deferendo in Rem Respondit
[illegible] Mlis Actor pte Rei[illegible] Mlis

Sub actu Fri 2da post Festum SS Trium Regum proxima Anno Domini 1728

Dilatio ad conoscendos Victores Inter G Nicolaiewski et Successores Kempscianos

In causa et actione Judiciaria Infrascripti inter G Valerianum Nicolaiewski ex Sigismundi Filium ex[ecu]t G Marianna Piconowna quond G Petri Piwo Judicis Terrig Gostinen Vicecapitan Castren Pacen Filiab procreati unicq vero Successorem ex Testamento Perillustris Reverendissimi Dni Stanislai Piwo Canonici Varsaviens Praepositi Sieprcen Successorem actis abuna et MPicis Georgium et Matusiewicz et Theresiam de Kempske Conjuges Vincentas Mzitecen Sum Ludovica primi ex MPici Casimiri Rutkowski Tribuni Dobrinen Terrig ad Gens edi nupty MPici Sebastiani Meldzenski Castellani Sieprcen Sat Sophiam primi ex MPici Joannis Siepre Bramierski Succamerarij Vyssogrodien ad Gens edi nupty MPici Antonij Dambski Venatoris Poznanien Consortes etiam Kempske ad extremum Adamum et Victorem Bramierske Filios edictq ex MPici Joannis Bramierski ex Fata MPica Sophia de Kempske ad Gens Dansky in primo voto procreatos Succamerarias Vyssogrodien Filios Consortes in assistentia Curatoris Actis vero cum debite Victore de Jure Incumbent edi post obtent Continuationem adhaerendo Inscription adq Testamento ultimae Voluntatis edicti ex Gnosi Petri Piwo Actis Acti quibq mediantibq Inscriptionis atq Testamento Summa ibid exposita ex Gnosi Perillustris Canonico Sieprcien in Actis vero Jure Legitimo dedolo non sunt persolutae ex Bonis Kempscianis Soldi debent ad videnda et audiend ad persolutionem Summarie Inscription atq Testamento demonstrandam unacum provisionibq ut ex Summa fructificari Querien Sententia Ipsos dicti Bonorum Possessores atq omnes in simul exmente Divisionis respectu Bonorum Kempscianorum Conscripti stringi Solutionem Summarie Scedivisionis Inscription atq Testamento probandi injungi compelli citari alias Citatione Ipsa fusiq Primis adhinc continuen in diem hodiernam Incidq et provenien Partibq Ipsis utriusq et quia acta rea per G Antonium Lieszewski Plenipoten Inscriptum pro interesse MPicorum Dambskiana Venatoris Poznanien per G Valerianum Nicolaiewski pro interesse MPi Matusiewiczion Vicecastrens Rinscen et G Valentinum Plenciewski Plenipoten Inscripti pro interesse MPi Meldzinskich et aliorum Citatorum per G Valentinum Sarabiewski Coram Judicio Officij Gsten Comparen et secum Judicialiter controvertendo quas

quar' Controversijs Partium Judicium Officij ꝓsen coram
se inductis exaudit Suspensa Decision Causa ꝓsen ap
tation Partis Citate dedit et concessit Dilation ej ad
convocandos Victores suos cum quibꝫ ead Pars Citat
sine Intermissione quorꝫcis Judicior agere tenebit
sub Succubitione in Causa dat et concedit Decreti su
vigore Incontinenti Mtis ꝓs H Gregorius Sobechi
Bronowo Authenticꝫ et Juratꝫ Quia ꝓp Cult
Ingell pro Irmis ꝓsen servien Dñi con ꝓ Tall
de Bono Oppidi Siepe et Culino alꝫ Gotice Sa
batho in Crastino Festi Circumcisionis Chri
Dñi Anno ꝓsen in anni contento detulit e
portavit de obtione Familiad Curiar n
tificavit de quo ꝓsens ejusdꝫ Mtis Relati

Prem Regem 28

Germano hui⁹ ciuis et exactatus literalis impascuis Cinis Primas
M. Cathedralis Judicij Pisto Plocy tenoris sequentis Paulus Casimirus in
spectu et audicia Judicij Pisto Plocy Plonsy et Capituly tribi de Lucie speli
ac aliis personis Clericis regnis ecclesiy. de Personis Bonis y bespis
Cmaliter omnibus vigore Regio et nostre qua hac in parte fungimur
nostre authoritate mandamus et vob Terminis per leges Statuta y Consue
tudines Regni nostri Polonie et Ducatus Masouie Cracouie Sandomirie
Lancicie Siradie Lanciciensis Dobrzynensis Cuyauie Pomoranie Russie
Podolie Podlachie Volhinie Terre Chelmensis ac Prussie nostre Regalis
Regnique Boemie Silesie Lusacie et Marchionatus Moranie ac Ducatus
Opolie et Ratiborie Comparendi et Personaliter Compareant Coram
vobis Judicibus Pisto Plocy Primo tercio Quarto Quinto Sexto ad
Quintum Judicium Pisto Plocy Primi tercii Quarti Quinti Sexti

Jmmunitate Ecclesiastica tot temporibus observatam eiusq; templum
Parochiale Mons cum adse dud Ihud Baldechinum supposu-
Sacratissimum Sacramentu tenen et deportatu gñs attento
cod Sacratissimo Sacramento ipm Nicolaum Ravanum li
exploris interimbre attentavit per quod Jmissa patrata omnes
leges humanas et Divinas exposuit penas ex inde subsi-
gentes criminales succubuerunt quibus supplicb decer-
pretq; citatq; dilatione ad tantum crimen aduocand Judic
de quo ipse relator agit existit indebit Jnhodiernu Jstante
et Procuratore Jtali pro aut Coram Judice officij sui pe
pro eius petit sibi Jngred ejusd Jnstantionis dilationis
eidem ad dicendu Jnpositis m. S. Jpale quesiuit ro Visenel sa
per Jpsum emptum Testiu per Judicem fuerus addi et deputa-
ri et Judicem presens fuit Communem affectatum quod
parte ante petitis amouendo m S.D. Jo libellu de
sanctissimo Sacramento Gregorius Jnd recepit et Procurat
Christus Mons qui sacramentu spirale ad quam Crucifi
Dni observand debita Stando ara mentor solemnitate
in ea ad per Testes quos ad Jnspection sua cap libro
induxit ni Coram Jrempti nec appetiat nec informat Deo
et sua Jesu Xsto Sapienta ipi quod ante in fine Judi
ij officij presens fuit et Stat Jnde et alioqui me post ni
Stata Juramenti rotha Testes suos ad perhibenda te
stimonia produxit quor Testimonia Lecta que per
quem debet excepta in occasu Rotulo habenti partis ejd
ad dicu Judicij citi quo ipi stationi et extradi Jnmq ape-
riendi inquisitionu Judicij per tribus Conseruavit Jpsi
ad Sequentes Vesperas Castrenses Mons Jnmis proximus
ab hinc in festo Mons celebrand nec nulla adata tuno
comparendi peremptorie.

In Termino hodierno ex Decretis antecedentibus inscriptis binis termis quidem Famatorum ac Spiritualium Ipdrejoicktow Duo mobi ante post edictum per eosdem Inquisitionem Judicium Officij Pens aperiendę ejusdem Inquisitionis Terminus Partibus Inscriptis assignavit idq; in Sequens Decretum Castrens Placens Terminis autem modernis eid Termino ibidem contento legitima conservatione facta et hac In causa et Actione Judiciaria Inscriptis inter Inspectorem Judicij Officij Pens ejusq; Delatores Famates ac Spectabiles Gregorium Ipdrejcius Sacrę Regiæ Majestatis Placens et Annam Boosowna Conjuges Parentes tum Mathei Ipdrejcius Filium et quidem Manitatem cum manitate Authoritate et assistentia acterea ab Una et Nobiles Casimirum Parentem Nicolaum et Stephanum Filios Carnowskie ad Judicium Pens pro die hodierna inhærendo protestationibus et obductionibus vulneru coram actis authenticis Regni satis Secundo post obtentam Sententiam ad pœnam ad Judicium Pens pro die hodierna Parte ab alterata citatos idq; pro eo Quia Jura et quidem Filij non attentis legibus et Constitutionibus Regni sub neminem ledere diffamare dishonorare concitare ac convulnerare jubent imo serio vetant et prohibent attamen Ipsi in contravarium earundem Constitutionum procedendo et quidem Ipse Nicolaus Casimirus non contentus eo quod tempore in protestatione expsso lapidem Suorum actorum propriam multities invadendo nulla habita mali occasione solum modo ne saltem quo eram ductus odio et rancore primum se Actorem Filium respectu calceorum Ipsi divenditorum (quos calceos idem Filius actor recupere et Ipsi pecunias restituere voluit) diffamare verbis desiit assecuit concitare ac convulnerare attentatorie ac post in equo circa circa lapidem equitando eundem Filium ex Selopeto interimere attentando se Patrem eum Juvenis ratione violentiarum per Ipsum patratarum ad per Illustrem Reverendissimum Machinensem Custodem Cathedralem Plocens Dominum Ipsius existentem in platea prę senta nulla habita discretione seminej sexus diffamavit.

dishonoraverit irretia quidqm probanda objecerit ex eodem
ejus sentica pgrandi concepserit conflagraverit vulnera in ob-
jectione specificata enormissime infixerit verum in majores se
se resolvendo ausu ex scelopeto ad se allo filio aliquoties ex
plosit interimere attentaverit et defacto interemisset ni divina
providentia salvaretur insuper malitiose sub componendo finem
subsequenti tempore videlicet ipso die festi transfigurationis
Christi Domini ex instinctu et informatione pfati parentis
sui (ut supponit) adhibita sibi suprascripto fratre suo nomine
licentiose et excessive non attentis legibus non tantum humanis
sed etiam et divinis nec observata immunitate ecclesiastica
sub tempus processionis circa templum parochiale Plocen
cuntis ad se actorem filium Baldachin supra sacratissimum
sacramentum tenentis et scelopeto non attento eodem sacratis-
simo sacramento idem Nicolaus Carnonus hi explosit interi-
mere attentavit per quod premissa patrata omnes leges huma-
nas et divinas excesserunt pœnasq exinde criminaliter in-
cubuerunt pro quibus super ipso decernendis altero vero ex
hi Nicolai Carnoni hi actoratis duo mediante judicium of
fitij Plocen dilationem educendo in quisitionis partibus in-
scriptis super contenta citationis et protestationis partis actoreæ
in scriptis Quare actor Castrens Plocen terminum ut pre mo
dernis cum conservatione termini facta concessit trahen
tibus se ad eductionem instantaneam parte actoreæ eductionis
ejusdem Inquisitionis permisit et huc in causa et actione
judiciaria infrascriptis inter Justiciatorem judicij officij p
dens ejus pdictorem Consum Nicolai Carnoni hi ab una
et famatos ac spectabiles Gregorium et ejus consortem
Proconsules Civitatis Plocen conjuges parentes dni matthæ
um filium pdrem ejusdem totamq ipso familiam ds mesticos
et quidem consortem filium atq familiam in qpestenti
competenti adhærendo protestationi sue eorum actis
authenticis Regni facta secundo post obtentam sententiam pdm
nam officium pens parte ab altera citatos quia ipsi in con
tumatiam legum Regni procedendo nec pœnas legibus ejusdem
descriptas metuendo status et prærogativa nobilitatis postpo-
sita eo non contenti quod in residentia causarum eorum ad
versarium actorem adversantem seu potius per se actorem
facti coloris per ipsos d. D. divinitus referentem cum opere de

servant

ade pro sua [illegible]

Sabbata in Castro Mosqui in Dno Gerem Sanctæ officij Judicijs Ostenda Anno Dni 1729

Sanctæ Zarby et Capitaneatus Lubstadiani Lubienski

Dnus supra dictus Pars Actorea infrascripta nominanda pte citata ad judicia officij presentis citatus sese pretius adjutans ad citationem sua literali tenoris sequentis Augustus Secundus Dei gratia Rex Poloniæ etc Vobis Generosis Josepho Zelinski Portatori dicti Terræ Bolesensis de Zarby Domino et Joanni Petro Skotkowski Joannis Lubstenski Christophoro Sekodanski Piotrowski Skodzienski ad Subdicti Adamo Manus Dukata Czerpowicz Lychowicz Copasom Katedrom Skaluckim Bonalijsq Famulis et Subditis ac Coadiutoribus de Villis Zarby krukowo Skodowica de nominibus et Cognominibus Vobis intra scriptis Actoribus ignotis Vobi Gregorio Lubienski Domino meis notis exceptis Insultatoribus Jam Crzysztofo Lidiano Czaplicki advocato Mordelensi de personis Bonitz Vestris Gratiæ omnibz mandamus ut in Terminis Quibus Causa causarz officij Judicijs Castrensibus Capitaneatibus Plocensibz Gensk Do data et positione Citationis presentis Citationis primo et secundo in Castro Plocensi celebrandis mora Coram eodem officio personaliter et peremptorie Comparentis Ad Instantiam Insinuatoris officij eiusdem ejusq delatorum Crimorum Joannis Henrici Skaski Sapiteri Boreclauiensis Judicis et Actis Cancellariæ Castrensis Siechanoviensis et Antonij Christophori Gratis Economi Crasnensis et Capitaneatus Przedmenskij ac Adelis Andreæ Bruckowski Jam Zamatorum Joannis Episcopi et Laurentij vice-advocati Skalskow Joannis Episcopi Laurentij Biendowski Consulis Jacobi Markiewicz Bartholomei Wierchata Christophori Zerowski Alberti Stolarz Joannis Jurkiewicz Joannis Dembrowski Laurentij Wolichowicz Matthæi Skolimowicz aliorumq Civium Mozeliensium et totius Magistratus Civitatis Chorzele Sacræ Regiæ Majestatis

Ad Capitaneatus Strasnensem Spectantium ad[z] Honestorum Joannis Stolarkowski et Laurentij Dzyrocki de Villa Budki ad Capitaneatum Eadem Strasnensem pertinentium Actores qui vos Damulos plebeios et subditos eam vestri Dni ipsi quoq[z] subditi Actores cum Egri Comitijs et Egonomi Authoritate et Assistentia post initiatam inter se Actores principales et Egre Zielenski Regrico ad Rationem extensionis in presentia originali expensam complanationem in suis paretis et dilatatis hac ligamentis per de Genere Zielenski Spondentibus n[ro] subscultam in hdrend eidem Complanationi et eius progationibus ac manifestationi per se Actores contra eos facta ad paratos quoscis Eros et gradus Juris parata precepta parata quadus decreta paratam inquisitionem per se Actores in Castro eadem Plocensi ratione extensionis in presentia originali expensarum edicta citant seu petitas adaudiendo et audiendo eos eandem Inquisitionem per juratum officij Castrensis Plocensis mandam adlatam ex eadem eos punire et mulctationem seu solutionem debiti per eos violenter intercepti injungi ad citand quas per citationi et adcitamini bis Imo ad veniendi partibus et ejus dilatter ad p[re]missa et alia facias vobis Imo Imi contenus et ponenda responsuri Datum in Arce Plocensi Sen[a] Die post Festum Sanctæ Lucie Virginis et Martyris Prima Anno Domini Millesimo septingentesimo vigesimo septimo Sta in Imo hodierno ex p[re]sentata adalatione pertinenti et de petitione Indicium hodierna inhærenti supra inserta pars Actoria Coram officio p[re]senti personaliter Comparans et Imus eandem petitionem memoratam partem citasse per Ministerialem Regni Gratis honestum Gregorium Sokolecki de Bronowo Judicialem ad officium suum ut sui parat et Imus eandem attentet declamare procurant quod pars citata seu petitas adcitata ad Judicium officij p[re]sentis nec per se nec per suum quemvis Legitimum Procuratorem parcit imo eidem Ministeriali officio p[re]senti relato contumax exhibit inde ad eandem eiusdem partis citatæ non comparentis contumaciam supra memorata pars actoria in Lucem sue petito alias intento negotij hui primi pleni admittente officio p[re]senti Judicialiter condemnavit ulteriusq[z] hbi per officium p[re]sens fieri et decerni postulavit cuius postulationi officium p[re]sens annuendo Juris publici Regni in hdrend supra fatam partem

Jhs

citatam prout ante ita et post actorem per Generosum Dominum Dauidem Lin Comptrollerum ad finis et modis effectum inpositum et per officialem presens adrotulatum in Curia per decretum Tribunalitia ac Complanationes conservato et ex aduersa eadem parte Reorea condemnando similemq; penam banitionis super eisdem citatis una cum absolutione bonefiij in posterum educendis inquisitionis cuiquam et interposuit et Ministerialis huiusmodi Regni Scotie honesta Gregorius Cochrane judicialem officij presentis eidem parti actorem addidit et deputauit ad publicandum Jus Ministerialis jus deputationis sub eodem memorata die citatis non comparentibus per eiusdem formam cicibus quatuor voce sua alta sonorosa et conspicua intelligibili in atrio Stabuli judicialis inferiori ubi plurimum hominum diuersi conditionis solent congregatorum existentium stantia eiusdem Actoris partis proclamasse publicasse notitiq; omnium hominum indubie deduxisse in facie officij presentis eidem Ministerialis recognouit postquam publicatam eandem banitionis perpetuam panam judicij officij presentis causas presentem et toto illius effectu ad officium ea pertinentes loci ~~cuius cognitionem~~ seu locorum capitaneum cuius et quorum iurisdictioni eadem pars citata est omnis suis libertatibus profuturum et debito juris ordine peragendum executione remisit remittitq; Decretis presentis vigore. Banitus q Recessus de post Jam dicto

Die mensis eodem Termino quo supra Coram Domino Thesaurario Deputato Commissario Edinburgi Justiciario Clerico Registro Dominis Sessionis Consiliariis Dominis Commissariis Edinburgi Baronibus de Exchequer Magistris Burgi de Edinburgi Justiciariis Pacis Vicecomitibus Burgi de Edinburgi Justiciariis Pacis Vicecomitibus Burgi de Edinburgi Justiciariis Pacis Vicecomitibus

Idem ——— et vel maxime sensus cui filius suus familiam ha
am ad opprimendu eundem actu pecuniam sibi reddere expostu
tem provocando diffamaverint irrealia nullam probando ob
cerint ac lingua effrenata nefas dicendis statum nobilitarem
inultis prorsus penis roserint verum omnes in incusatione
poseti subsequenti tempore variis ceram personis eundem actu
persequendo diffamarunt communitatem Civitatis Placen ad per
sequendum et omnis sufferendum subordinarunt et conati sunt au
insuper suprapositi sensus cui prato filii Placei actenus dissen
viam publicam intercepit decentissimis vociferationibus asse
cit ac in platea Civitatis Placen existente turba hominum calu
niavit ac honorem infamandum capsit et alias lationes in
quisitione deducendas ejdem actori intulit et intulerunt per quas
premissa leges Regni transgressi sunt pacem et securitatem publi
cam violarunt penas quo nomine sanctas incubuerunt et
quilibet illorum pro qualitate sui incubuit et in se traxit pro qb
super quo decernendis et id quod finirent exequendum utrum
alias decretis ejdem antecessoribus de similis latis in se existen
in diem hodiernam incidentibus et provenien partibus quis utrq
et quidem actorea per spectabilem Gregorium Gobbi ejusdem suo et alio
rum nomine personaliter citata simul et actorea per Nobilem Nico
lum Carnonsky suo et aliorum Collatorum et actu nomine pbr co
ram Judice Officij Placen comparen et sec cui judicialiter
quod partium controversijs judicij Placen circa se indutis audi
tis deberent ac Placen deberent Quatenus repenant partes hinc
siones in meritis actoralibus et realibus deductas suo coram Judi
ce eductas id quod instant et Quoniam tam suprascripta in
quisitiones quam testimonium in Cancellaria Placen deperitum
Nicolai Carnonsky reposuerent proinde ad lectionem eorundem
omnium condescendit quibus lectis et per omnes circumstantias
mature consideratis et ponderatis quantum attinet actorem spe
cialis Gobbi ejusque socios Provisorio Placen Quoniam ex eisdem
Inquisitionibus lucide patet Gnus Nicolaus Carnonsky pri
mo lapidem actu impetuose superveniendo ibidem filium
actoris tui et consortem enormissime tractasse et aggravas
demum eundem spectabilem Gobbi ejusque socios cum querela ad
Reverendum Per Illustrem Rendfranc Custodem Sctae Crucis
ens Deum ejus curiam in aede publica non habita ratione im
becillitatis muliebris cuncta non decentia et honestatis omnino nam
flagro enormiter converberasse consentiasse et eisdem

vasse ad lapideam aliquot vicibus exposisse subsequenti demum
tempore in festo transfigurationis Christi Domini sub temp.
Processionis ad venerabilem ecclesiam Parochialem Placen.
Cantis in Civitate eadem Placen. cum Gnoso Stephano Czar
nowanski fratre suo ex vatione antecedentis videntibus per ea
gravationem variarum personarum in plateis ac hominum in
novorum conmutationem tumultum exitasse ac in eorum
per plateas percurrendo ad lapideam Autoni tum et prope eam
dem ecclesiam Parochialem ejacentes esse securitatemq; publi
cam violasse exinde ipse Autoni fratres respectu hujusmodi
temeritatum et ausuum punibiles sententiando decernit ve
tenus furium Castri Placen. ab actu in octo septimanis ingredi
ejusdemq; sessionem Gnosus Nicolaus per spatium duodecim se
ptimanarum Gnosus vero Stephanus per spatium sex septima
narum Czarnowskie expleant et continuent nec non in eorum
in detturi parte utraq; vadium capitaneale. Judicio vero pe
nam duplicem ag Marcarum Personicalid in instanti solvat
faciat Quinscilati sub plena banitionis perpetue
qui decernit et latq; publicande in proximis Generalibus Castel
lid Placen. Terminibus per idem Judicium consensu peremp
torius. Jam vero spectabilis ipse Andreja Czarnowski
et ipse in sequenti actu post quam ipsum Judicium decernit quod sua
est Quo ad autoritatem Gnosum Czarnowskich spectabilibus ipsum Andreja
Nicolaum Intentata propinet spectabiles Andreja Czarnowski ad evasionem
juramentum advenit et quidem ipse spectabilem Proconsilem pro et
in vitam suam. Gnosi Nicolaj Czarnowski non diffidavit nec ullas
Personas ad opprimendum seu infringendum eundem informavit et
Liberdinavit Spectabilem vero consulem et filium famatum Matthe
um pro ut eundem Autorem multis verbis contumeliosis affecisse nec
diffamavisse. Ideo in sequenti Generalium Castrensi Placen. Termi
nis prius et proximis abhinc in Castro Placen. celebrandis ipse
standum Terminum eundem partibus eidem utrinq; in Causa tan
Judicij sine ulla adetatione conservando comparendi peremp
torium. Quod decretum pars citata videlicet Gnosi Czar
nowskij pro judicio sentientes se ex eo gravatos esse pro
vidico non susceperunt sed ab eodem Mfam Quamvis
gravamen in Tribunali Regni Relationali Terrestri ipso
Dieri vice capitaneali Castri Placen. causa quidem Judicium
Judicia Tribunalia Regni Relationi officiali et jurisdi
moverint ejusdem jurisdictionis sub Quam deferri postulaverunt
rationi Mfus Judex sub Scabinali et eundem Gnosi Czarnowskij
citari admisit observando partibus ejusdem Judicij ibidem sequenti
terminum sine ulla adetatione [illegible] peremptorium deinde ingre

Jesus

In causa et protectione Judiciana intrascia inter insligato-
rem Judicij officij Ill.mi et Exi.mi Delator M.gnificum et Ex.mum
mat. [illegible] Zymakowski Capitaneum Pechanacien
Dominum nec non Ill.mum Antonium Opynskowski famu-
lum suum ab una et Ill.mum Jacobum Zaluski Justiciarium
dicto prio facto Principis ab Dno nec non Illum Godu-
ski famulum alij Ill.mum Ludeum Hortenski Franciscum et Mat-
thiam de villa Klosstorow Subditos complicer et manu-
tentes de alia vero impadem Illustrissimi et Reverendissimi
ales ac actuales impadem Illustrissimi et Reverendissimi
neratores et oppressores alios Ill.mi Zaluski Dno meliq de
neminibq et cognominibq subditos notos et quos subditos
Ill.mi Dni contra ipsa jnhorando sodri ac ulnera et de-
tioni contra ipsa cora actis et actibus Ill.mi fact et
cuando pd obtinendo Contra manu pend parte ab alte-
ra Actos pd eo quia ipsi et Ill.mi Domini non
attentis legibq et Constitutionibus Ill.mi q nequiq ipso-
rum et quisque Robilitari scurillen honestiq ignite-
gritten habere pudent penasq eq violatores legum
pernicie innocentum oppressores et convulneratores
minime metuendo quando quidem supradicti Nicolaus Zamoyski officialis
vis famulus ipsi Illustrissimi dicto Ebrowa ac reticulo equaliter ab antiqo
cum ipso ad Studium Actorem spectan et ad Bona Mobilia ipsius Ill.mi
Domini hereditatem pisces pisces volverat ille vi nequiq cupa occa
sione in Contemptum honoris Impiis Actoris Domini n modo liberam
piscaturam licet si totiens quotiens in antedictum reticulo ipsius Ill.mi
proprio piscatus fuerat sed famulo denegavit et [illegible] Supradicti
protinus absq verbis legitis et honorem sanguis oppressit et offa-
mavit in quibus verbis Magnificus Nicolaus Zamoyski Supradicti famulo
ac subditis ipsi in Terra extendere demandavit ubiq extensa
enormissime bonis pugnis ac aliis telis armis suspensis
bonis deraverunt et serbalissime convulneravunt Vbiq [illegible]
Vivum dimiserunt Area pri commissionem rebus et Lintea-
mum et Ejusd famuli res ut posse pallium vestem superiorem
et Inferiorem pisces Angulum alq frigida Hungaricos
cum Scapularibus nec non Scrivave Litteras frigida Ipsius
ac alias res interceperunt et eum spoliarunt nec prius
ad officiosam actum cathedrale voluerunt alias injurias
et violentias fusius in Termino Termini enarrand in
Protestationeq ad quam &pens in toto dirigitur
Actum &
Ipsq et omni jugum genere deducend executi bimeq
Legis legis exigenient penasq rei presentis una

775

Una cum restitutione fructuum perceptorum vel percipiendorum et
quos ex prima citationis pro qua litis facta cumbuerit pro qui-
bus Sententiis declarandis cum quibusq. ac Capitulo Cathedrali
Posnaniensi Executores una cum Capitulo Gnesnensi quos
Partes Dnae prochonorandis pendis nostris Gnesnensi Curiae
Statuat et ordinat alias citat ipsa de proprietate
tione in se existente in dicta hereditate mea et expro-
partibus litigiosis ad ipsa pertinentibus et quibus
alios interesse citra Gnesnensi Joannem Zaleski vicarium Gne-
dimensis officij ipsorum comparentes et se ecclesiastici
tro vertentibus controversijs pendentibus cum Litis
citis exactis ad effectum per ipsum citatum debitum et
Concipiat Dilationem Gnesnensi partis citatae Superintendens
citatis et prout ipsis citatis ad seqolentes Gnesnensi
Plocensi Gnesnensi primis et primis abbatiae in Gnesnensi
celebrand. observando Gnesnensi partibus litigiosis citatis
Dictae comparendi Gnesnensi Gnesnensi citatis
et Gnesnensi Regnias Gnesnensi de Gnesnensi palam litis
publice se citatis literas legit protestatus
dies comparendi ad Gnesnensi Gnesnensi
post Ft. S. Gnesnensi Martyri peragenda
et Gnesnensi Primas ex qua pena Contumacia est ob-
festa temperspice arte obtendi illig in ara Gnesnensi
septimana detalisse expertasse et ut Gnesnensi
ris est de pedne notificasse de quo prig ut
mbis petit Relatorem?

Verum Ultimarcis Gnesnensi

Gnesnensi Actum executionis p in possessorium Gnesnensi
Gnesnensi B. Castreng Plocensi in Gnesnensi
missaria Officiali p Actum et adacti candum
per ectum in tenore tali Actum in Bozio Gnesnensi
xi Verte Gnesnensi Antonij Jarecki hereditate citati
Jurevicti Responsionis vero adversi Gnesnensi Georgij Gnesnensi
Gnesnensi Feria sexta post festum S. Lucae V. & M.
Anno Dni 1727 coram Gnesnensi Adamo Gnesnensi
Camerario Terrae Lanckorensi et B. Plocensi Gnesnensi
Gnesnensi nobilium Nicolao Gnesnensi et Adamo
Radkowski nec no M. R. Provisore Adami Vicke et Ad
Gnesnensi et Jurati Actum Gnesnensi ac Almanus qui supra

Gnesnensi

ac impugnatrice citavit et assignavit comparendi
peremptorium Adamo Krzesłał Burgrabiq Cracq
tunc pro termino hodierno et quatenus ipse
ipsa non veniret et ulterius in diem hodiernum
citata pars Actrix Coram Judicio Officij presentium
parens et personam suam hodiernum attentans
memorato parti Rei ut juris foret per
R. S. Judicem et Gregorium Rokicki Leg et tunc
ibi Curiæ communi personam vicibq Vocatur ac in
hanc parvit quibus citatis Clamatq et in jus vocatis
hinc existentibus Judicium et Terminis presentibus nec
ipsum quemvis suum plenipotentem parvit
imo ut id Actis Judicij presentibus retulit contumacia
citat proinde instanter nominati citato contumacia
judex ipsum et pars Actor in Lucro petitionis
tortis finalis et judicate facienda debonis
citati Juravit prout ante ita et post Ju
dicium Actorum tempestive ut juris est
per Prosum Leniewski Impositum et per Officium
unum presens ad mittens admittente Judicio et
officij presentibus condemnavit ulteriorq citatum per Judicium
citatum et decernit affectavit et Judicium
quateng Juri communi et citat Actoris parti per
bonis annuendo decrevit ac Judicialiter decernit
quateng eandem executionem fortem finalem et
ad primam citat Actoris Juravincentis requisitionem
debitam ultimariam Groš Alberti Leg Ko Spirit
de Bonis citatis Juravincentis parti non obstantibus
quibuscunq Juriumq oppositionibq et Juridicis omnibus
defensionibus quid in genere omnes amventus et pro nus
citatis declarantur presentibus Decretis vigore facial pagat et
exequatur sub pœnis contra veritentes Officiales re
gias Curiæ Sanctæ et tales vero citata pars eandem exe
cutionem ultimariam de Bonis citatis officio per
agendam per dictum per quas quarum obedientias
personas non impugnare non audeat id sub
pœna Banitionis perpetuæ cum impugnatores pro
interposita valiosa vero impugnata Interlocutio
nibus pœnam Banitionis perpetuæ petat Actor coram
Judicio officij presentium ulter comparens sup eadem im
pugnatis decernendis in talibus fieri solita Juravit
cæq vice et interloqui postulavit et Judicium presens

Vide in pagina 9 paragrapho simili

Legm excesserunt pœnasq; crimē energetes incubuerunt p̄ quos
tū p̄ decernend Jorg Stanislai alterā cerō inter Instigatorē Publicū ejusq;
Jorgen ejusq; Relatores Dñi Andream Stawiski et Elisabetham Kirkenska
rubicen Conjuges Parentes nec non Valentinū et Nanarum Filium et
eam Minorennem Stawiski Reū abuna et Dñi Bartholomeum Zgleniczki
ski et Marianam Stawicka uxorem Conjuges Matheum Stawiski et Barba
ram Pawlika ejusq; Conjuges tum Nicolaum Stawicki agricolam et Dñi Ma
rinū cum Maritō ipsius Jorgi Martā uxorem cum suo Maritō subditos
Minorennes cum Actorum de Jure requirenda subditione ad Jnstantiam
Authoris et assistentia Secundo post visis Contumaciā pœnas adhærendo
plentatum et inde Reductionem Causæ ad Actus Inquisitionales ad Judicij
finem p̄ dictū habitam partē ab altera cū Reo Jnstantiæ ad Judicij
endū Legibus et Constitutionibus Criminalibus pœnasq; Contrauentes
tum Corporis Cruciamentodis sat vere exigentibus in ejusq; legibus legni
bus expressis Minime formandis tempore delicti dictæ Dñicæ Quar
ta Septembris Anno ejusq; primo Stenda primo ejusq; Actoribus Mathæo
et Alio Jpperantibus ad Campum Bonorum Stawiski publicam Jstorum
fecerunt eosq; Barbis ignominiosissimis affecerunt contemptarunt dehonora
runt ac post eosq; Reos et Thom Mikoszewicz in manibus p̄ Matheum portan
tem cum eoq; Laborioso Famulo Scalpato Baculis et alijs instrumentis
Cruentationis Concurrerunt Contulerunt cruenta in Reductione specifi
cata influxerunt Hæc his Contentis violentijs Jpsorum Dñi Matheæ Stawi
ski vobis delinquentis tempore ejusq; Actoribus Arcanis duas exanimis da
nis interfecit Actricem Matrem et Consortem hæreditariam et Minorennem Consi
liorem Malis Barbis Ignominiosissimis affectis vivacia ipsis magnopere Dolorem
Objecit Nihil ideam unam ostendentem fuisse Studium Quis Reus deliberatis
et impulsis combibitionis Concalcavit et in multum odegit Rhei
pultas violentas Jngestione plane regit et pegenat p̄ quod Corpus legesq;
excesserunt pœnasq; Unde energetes incubuerunt ad quas dictus Dñi de
cernendi Jorg Stanislai alias Relatoris ipsius de Præmissis detentibus inde ex
hibitis in dicta Rotenman Incidens et premien partibus ipsis Actoris et
Reorum Actorea p̄ Dñi Bartholomeum Zgleniczki Reū et alios Actus
Jnstantiæ Citata Amal et Actorea p̄ Consortem Dñi Andream Stawiski
Reū assistentia Dñi Josephi Kirkenski Reū et alios citatos et ad
unc per tam combinatos Actoratis et Reatibus ad affectationem
partium ubiq; dedit et concepit hoc Dñicum Relatoris Jngestis
partibus ubiq; hijs Contentis Citatione et protestatione partium ubiq;
Rdis de deliberandis

Relatio Muminentorum inter Generosum Dñum Norbert et Dñum Nakomski
Reū et Actore Libicensi inpasenpd inter Conventum Ecclesiæ Nonnullum
Ordinis S. Norberti Reū abuna et Dñum Petrum Nakomski Jn Literis
tractus

x

Consumpt.

cabedej inter eund Conventum ex una et ipb parte ab altera Dñi
dicium Dñi, p die hodierna parte ab altera dd Ideo Lra ipse huc
di obligaverat. Ac Summam restantem Trecentor Lingua picta Lyra ho
quinta p tempore in Contracta expellio prolvere sentanea p dict Contra
tus ejd Contravenit Lra ppter ad Videnj et Audiendj ad petitionj restan
tis dimnd Sententia Judicij Dñi Officij Dñi Stringi Solutionj dimnd
imungi et id quod dixit esse et Sententiand Dñi Compelli alias Citat
one ipsius de Prisco latore in de existe indien hodierna Audiendj et p
veniendj partibus ipb citatis et ejd Actoris p Religiosum Patrem Fr
Norbertum Franciscum Marcyn de Conventus Rocij Monialium O S.
Oeconomum et Fratrem Procuratorem hujus dei ejusd Conventus
me ptis Citato p Sebastianum Medinski Executorem Dñi Clerici Plenipo
tentiarium ejusd Judicij Officij Dñi Comparentis ad Executionem
partis Citatis debit et Concessit hoc ejd Judicium Dilationem ejus ad Ma
rimeta causa Dñi Impugnantis dicta ad segnes q Dñi in Contrarium
M. S. Gregorium Kobielski Cur Lra ipse citatis ad Vna Curiam
S Pppe Nobilium Vicarium hujus urbis ejusdem Dñi Stantis in Castro
dicta Cracovien etc Dñi presentem Sententiam detulit scribat ultra

Decretum Statutionis Subditi p Conventi Regrey S Benedicti Ho
spitalis et Actoris Judiciarii in praesentia inter R Antonium Dzierzanowski
Bonor Thomentorio haeredem Actoris abusa et Religiosum Patrem
et Dedicatarium Virginem Mariannam Laszkam Conventus Regrey Monia
rum O S Benedicti Provisantorum eund Conventuum Rudo
cum Zmijewski Bonor Conventualium Oeconomum inhibendo Officium
Arresto apud ipb Dñi Citatore interposito ad Judicium pleno p de hodi
erna parte ab altera ad Ideo Quatenus ipb Laborioso Lapsiam ob
Valentini de Villa Thomentorio ad haeredd Conventum Dominum Mariam
Mariannam Fedrigam et Annam Elias ad cor dd Valentino pervenit Sti
Actoris subditis ex Bonis memorati Thomentorio fugitis et in Bonis
Dzierzanowski Conventualibus Commanez Ministerio exhibent. Citat ipsi ad
videndj et Audiendj ad exhibitionem earund subditarum Sententia Judi
cij Officij Dñi Stringi et Compelli Dñi alias Citatione ipb de Prisco la
tore inde existe indien hodierna Audiendj et premissis praesentibus ipse
ultrius et qd Actor p Citato p Sebastianum Zdunowski Coram Judi
cio Officij Dñi Comparente et dicta Judicialia Controversia gravam
partium Consideratis Judicium Coram de inducti et exhibitis dispe
sitionem Causae Dñi necessariam esse Statutorum subditum Zo
phiae cum Orbi nata Maiori p legibus Regni Castri Stroj Omis
p citand partem cernere subditum Bonorum praesentis interpositum

Decretum

Cremitanum Brovem ac totum ejus Conventum actis ad
ana et Gnostum Asmirum Rymakowski Dapiferum Ter
rd Siechanovien Secundo post obtentam Contumacid plnam
ad Judicium Pseu p die hodierna parte altera alibi
inhdrendo Insensibus transfugialis ad Prey Siechanovien
p ol S Joannem Zembrouski in psonam Conventus Sui
Sup Summam Mille florenor Palbd argented fine puento
Monetd alterius p eo quatenus ipse Censura annuum
ab eadem Summa Rymaliter p ol S. Joannem Umierzeski ol
Pso Joanni Zembrouski in psonam praedicti transpa
rentium ab ultimo dictatus in bonis Umierzeski Zasrzy
wo Segawino ad alios insensibus p eundem vero S Joannem Zem
brouski in psonam Conventus Sui Transfuga prendi abulma
quietatione ostentam sibi actis p solvat qua ad audiend et audiend
ad Solutionem Consensi Census Sententia Judicij Officij p
Serp Stingr et compelli pseu Alas alias actatores ipse de Compassis
latore inde existens in diem Lodiernam inuel et pruenes partibus
ipse utrisq et quid actis p Sebastian Andream Zeplewski Conven
Siechanovien Pro Tho illis p S Jacobum Sokolowski Vice Notarium
Trem Plocen Plenipotens insensibus ad Assectationem partis actrie
dedit et insinuavit hoc ipse Judicio Dilationem eid admonimenta
pseu impugnantia dq ad Segrend Actis in Continenti Mihi Stan
S. Hozestus Gregorius Polinski de Boronow authenticus et Sara
tus pdtam citat Curia ipse citat fuit Aegidius p Dnus pseu Scri
ens edictum per Sfatum citat ad Bora Curiolino Detulit Exporta
vit posuit reliquit de qua ipse Mihi fecit Relationem S. Augustin
Procuratorem Suum et totum eius Conventum sui mei Stan et Tena
Certia post Festum ol Innocentium martris p eum Stanislaum tunc
eius Primum ea qua pena Contumacid est obtenta tempestive am
pe obtentionis illius integra integra Septimana.

Dilatio Ingressuum inter A Miszeski et N N Lostkowski
In Causa et actione Judiciaria contra scripti inter Instigatorem Judicij
Officij Pseu ejusq Delatores Ales Joannem et Thomam Lostko
skie Fratres inter se Germanos actis abuna et Mem Sebastianum
Miszeski Secundo post obtentam Contumacid plnam ad Judicium
Pseu p die hodierna inherendo Protestationi et vulnerum obductionis Se
ram Actis Authentici Sui facti parte ab altera citat p eo quia ipse
non attentis debitis attendendis Legibus et Constitutionis Suis gerere
minem videre et in quopiam Inspiciare jubent me Lend actant

et p̄hibent ausus est et temere p̄sumpsit autores homines innocues nihil sibi mali in quo p̄tam evenire sperantes sub tempus Mandatum in Laicis de anno p̄sme elapso celebrandi sine alia habita occasione primo verbis asperis et tumultuosis opprimere ac post in duellum Lege publica detinere cum R.P. Thoma Posdeski ad hoc provocare p̄ualuit exercuitur p̄ut obductio facta de his fusius, Sublegatis inculpare et vix avvis non fuisse eum vero R. Joannem Costkoski citat. nolentibus eis inimicis affligere alias plurimas violentias et excessus in p̄sona eorum ad hoc p̄petrare p̄ut defacto exercitus est ac pœnas ex hoc emergentes incurrit et inde traxit p̄cog sup ipso decernend. ut in quod juris erit exequend. Per citat. alias ad ipso de p̄missis citatos in se existit in diem vocationis meis et primer partibus ipsa citatis et quid ad h̄ p̄ R. Thomam Costkoski suo et aliorum nomine p̄lata citta p̄ D. Jacobum Sokolnicki Notarium hoc Ploc. fuit relatum Judicio officij Dies fuit tunc ad effectandum non partis ad hoc et concessit hoc Judicium Dilatio nem Inquisitionis partis citatis Sup sententia ad et p̄ts laicis partis ad hoc ad Leges statuta in Sententiis in D. D. et Gregorius Sokolnicki de h̄ renovato authenticus et Jonatus calendarium ejusdem ad hoc Lydia Lydia p̄ tunc Jobi Servus ejusdem ad bona Jobski J. quarta post D. Thomæ apostoli p̄sme elapsi tunc et ejus prima die qua pars citatorum effectuare tunc p̄sentes ante altare non illius in una integra Septimana dictum exportavit p̄sunt relegavit de quo p̄dicto ad Mis. fuit relationem.

Dilatio Mutui: inter Conventum et Grabia

In nomine hodierna et exhortatione Literali Pastoris Ploc. nunc Segnor Paulus Casimi de Jaroszewo et grodec Jaroszeski Ploc. cum Plenipotentia et Capitaneus tibi D. Carolo Grabia de p̄sona bonis tuis etc. exhibitis negotio regio et Nostro qua hac in parte fungimur Capitaneatu authoritate mandamus ut in tuis Quartalium Causarum officij Judicijs Feria Secunda prius et primo ad Festa Pascha celebrand. proxime ac p̄sentes Imparcas ad Festa tiam Resurrectionis ac Dei deinde instantis Joannem Lasocki convocatus Sacerdotes Monialium S. Benedicti Albabona Lydie citat et adductus post transactum tunc Leu transactos tunc Legis tibi p̄ nunc sine dilatione

Antonius Thomas

actenis obnoxios pecuniarum causa Dicere sunt transgressi nem
ne ad paratam dilationem Majoris et hoc in causa ratione
p te Dignre Plenipotentis a Religiosissima Abbatissa habite Cura
manum provisionalium a Nobis Palenskis Levalarum ac aliis Red-
tonib[us] nolle restitutore imo in usum suum convertisse pecu
Causa de his latius [illegible] ulterius secum ea in causa jure
procedi dilatione Salus Dicit et id quod pars contraria dicto partium
et responsum Dabin castro Novem Dicta secunda in Castro Dicto
mod Apostolo anno Dni 1427 alias dilatione eadem antingi majus
ac adductionis depositis latius in se existere in diem loduerna
incid op et premiss partibus ipsis utrisq et quid Actores p Ada
num Scultetis Plenipotentis Inscripsit [illegible] Judicio officij Dicti
Comparentibus [illegible] de Ad p Cantorum
Dicti Judicio officij Dicti semper tandem ad assistationem
partes eadem dedit et concessit Idem Judicium dilationem eid admon
tionem personam Dicti impugnatus de ad Segnestricz in sententi
Mlis Nob Gregorio Valentini de Bonowa Auscultatus et Juratus
palam venit quia ipse eidem Judicio p tunc Dicti Nowery
dilectis Bona Rutkowa Dicta Dicti p J. Dicti Apostolo prima
et tertia post detulit exportavit possit relict de qua Dicti id Mlis fuit relationem

Dilatio Mandamentorum mihi N. Notario et Juramentis
In causa et actis ad Judiciaria infrascripta inter Egid Thoman
Dicti Nicolai Dicti Nowery Actoli Dicti Constantiam Dicti
Nicolai Dicti Alex alberti Biatowieski Filiasq et Julianam
Stanislai Dicti Michaelis Filium Biatowieski Stanislaum et Helenam
Mieczkowski ex Dicti Magdalena Biatowiecka procreatos Filium et Julian
Nicolai Chamski Subjudicis Dicti Nowery Filios Bonorum Rudenicz
Dicti alias quovis modo Possessores secundo post obtentam sortiona-
tionem ad Judicium Dicti pro die Loduerna cum debita abatina
Dicti Impetrantis adhortatione et Citra ambabendo decretos Testes Nocis
tum et Contractus cum antecedaneis Hereditibus Bonorum Palenczyc
in simili parte et Citra Dicti Seu ad parata Decreta et Emplanatione
Supra exhibenda Dicti Deo gratias ipse Summam duorum Millium
Dicti totalem Dicti Manamus Dicta Mater et avia actis in tuo Con
descendentis assignatam in Actis vero Devolutem una cum per
Dicti exhibitis Palenczyc ipsi posteris Dicti solvendi seu
bona Dicti portionata exdividant [illegible] sententiam Judicij Dicti
Dicti Stimpi et Compelli Dicti citandi Dicti statue et dilationis ipsi
Dicti alias citatione ipsi Dicti Mastes Litore in se existere
Dicti loduernam incid et premiss partibus ipsis utrisq et quid
Dicti ad videndi et audiendi ad relationem Dicti Dicti Nowery Clemens una
Dicti Dicti et exhibitis Dicti Bonis Dicti Dicti Dicti

et eas ad multas requisitiones reddere noluit aliasq
injurias ejd intulit quod missa leges sui exegit ac plures
eo simile desimple una cum restitutione rerum per ipm
detentarum succubuit p quibus sup ipo decernend per
citat alias citationes ipo deinceps latore mde expetit debi
hodiernam inchoat et premiss partibus ipis citatis et pd actorem
p N Martinum Lachowski suum Filiolum hic p[er] abbatem p[ro]
coram Judicio offitij p[er] comparet fuit ad effectationem
partis citantis dedit et consignat hic id Judicium Dilationem in
proximis parti citanti sup contenta libi et petitatorij partis adi
ejd p[er] legerent.

Decretum Salutiferum inter N Chabowski et N Makowsky
In causa actoris Judicialis Instantis inter Jos Thomas ad-
versum Chabowski Fratres inter se Germanos ad abuna et Jan
Antonium Wasilowski ad Judicium p[er] die hodierna
prorogando officiose arrestato apud ipsum citatum posito parte abalbera ad
ipsum p[er] eo quatenus honestum Michaelem Villatorem
hunc apud ipsum Scribe existens una cum grege ex
propria ex ratione p eandem ovium plagam quadrupla
debiti furto oblatione et eandem non restitutione damnis non me-
diocr[ibus] citatum p[ro] Sumend de ipso patris Nostro Ignam
Judicio Statuas quindi ad modernis extradat citatus
citatis ejd videndum et audiend ipsum ad extraditionem in
causam Villatoris Scribe Judicij offitij p[er] ipsum
p[er] ipsum citatum alias citationes ipsum de primis latore in se
existere in diem hodiernam mense et quemvis partibus
ipsum citatum et quid ad p[er] Albertum Rubowski suo et
nomine ad hunc p[ro]tes citat p[er] Jacobum Sokolowski procu-
ratorem ad hunc p[ro]tes citat p[er] comparet et Causam Judicialiter
Judicij offitij p[er] controvertit partes partium altercantes Judicium p[er]
coram se ordinarie examinatis decernit quatenus
citatus Michaelem Villatorem p[ro]fugum de
libello laboriosum relatum Missa primis celebrare
relatum Missam Missam primis celebrare in altare
p[ro]fatum celebrand Valeat absque cujusvis impedimento
interpellatione decreto huic omnimodo non obstante Gregorius 6
dispacchi de Brogrow authenticus et juratus palam
recit quia ipse citatus citatus Legalis primis Missam celebrare
et ad hoc ipsum p[ro]fatum ad bona Breccie Sabbathi
tho post Circumcisionis Xti Dni anno 1726 deti
ut potuit relegit et portavit de quo p[er] id mihi fuit relatum.

788

Primo videamus ex dilatione anteriori educendâ Inquisitorum
[illegible] ultro [illegible] Judicium [illegible] data et
[illegible] [illegible] ad sequentes Veneris [illegible]
[illegible] [illegible] [illegible] cum [illegible] [illegible] [illegible]
[illegible] [illegible] [illegible]

[illegible] Sup ipso decernend Dacor citatis aliis dilatis cadentenor
Ducendi Inquisitionis de quibus latius in eis exstitit in hodier
nam inuid et proinde [illegible] Actus coram Bertholdo de Goran Judice
Officij Pleb pro tribunali [illegible] Sedente ejusd autem
Delatorem ad cuendi Inquisitionis M. Dni Gregorii de Rothenb
Sup in Corruptionem Testium tam in Actorita quam in reatu ad
Dl. et Deputati et Judicium Pleb pari summarie officiosum
cundatum ita tenet exmendo Mlis Dis Gregorium Rothis
chi de Brunow Judicem ad Lidt et Deputatu quondam qui hi
rotulato Mlis Stanislaus Bierdzow Sup Actor et Litig Dura
mentum Corporale ad Imaginem Crucifixi Dni de Genua
ta Debita Prestando Juramento Solemnitate in eis Rotham
que Testes quos ad Inquisitionem suam Sup asserat partim
duent in sunt Corruptrices aperuit nec inspectis Deo et San
cta Jesu Xti Sessione Sti ejus Advocate in facies Judicij
Officij Pleb sunt et Jurati post quam Stan
juramento Rotham Testes suos ad probanda Sextimo
dia Induxit quor Testimonia Scripsi et quantitat
excepta in cadem Cedula Latera eidem Actor quia Judicij
sui Citationis sunt extradita

Item hodierno die dilatione antitus Ducendi Inquisitionis infra scripta post
dicta Sup petenta Actis et Processibus certis actis per Judicium Pleb Data et Concessa
ad Sequentes Juramentum Judicialis Nouem testes et plures moderno cuidem Civili Actori
dem Juramentum Calumnie et Veritatis in Causa et Actione Judicium infra scripta inter
Inquisitorem Judicij Officij Pleb ejusq Delicti Stanislaum Bierdzowski
actorem una et Illos Simonem Gutter Valentinum Valentinorum Mathiam Stanowski
Secundo positos Ex altera partibus ad Dicendum Testificandum et veritatem Dicendum
quam Actis authenticis Dni fuit ad Judicium quia Pleb Ducendum partis Actoris
Ipsi ideo quia ipse non Observato Legis et Constitutionis Sue Juramentum dum
fuerat in primis super debet imo sicut retulit et habent ipse in Contrarium
eorum Legum Sui procedendo multo gravius actis et ipse Testimonia Convenit
agere Actis propriis Mota videlicet ad Convenient praetium Actum ad
Dictum citatum ad diu Detinendum in possessione ejusdem Bonorum existens
Dimerunt et ejus Duo applicarunt Actis Fructu et quanta privarunt
multa damna interuentia et praeterea deliberatum Inventorio rem Impedi
mentum Actorum et Grossa Lesio Sui Bonorum existens emergentia
Incumbentem Petit ejus ipse Dominus ad Recompensationem Damnorum ejus
Dilatationem ac restitutionem agrorum et pratorum ademptorum Dicing praemissa
ne praetentum existit legum praeceptorum et Statutorum Judicij Officij Pleb Magi
et Compellit Dicing ut prius erat exequi et Statuum Quorum citatis aliis Dilatione
Causa antitus Ducendi Inquisitionis de quibus latius ipse Actor in Dicendum Judicium
Initiat et Juramentum Generale pars Actis Dicum Judicij Officij Pleb Comparens pro

fuit in bonis Praebar seraquinta post dictum Sancti Thomae Apostoli
(qua die etiam fuit Dominica prima Adventus presentis anni
cum sol ingrediebatur) et hac in descendente apud Adamum Pa-
ssi bores duos cum carne de seueri Sabatho Matthiae Apostoli
Sequentis publicis aera denunciandum arbonum in diuersis
quis requiroz propriis meneste prevenit et citavit et de citatis
one coram nominat Sequo prae Rito fuit Relationem

Dominus Ignatius Mlocki Scultator Brudzeus ex parte
Conventus Lomzendis ordinis Sancti Benedicti

Juxta actum Executionis in bonis infrenis nomine dicti ex actus
per S. burgrabium Sard Clocen expedit mandatum prae dicti Sub
Senonis talis actum in bonis subscriptis ex parte Illustrissimi
ne Ignatii Casimiri Mlocki Scultatoris Brudzeus Jure exhibendo
Sedes Sedua prae dicti Sententiarum Regnum Ann 1782 Octobris
Sententiae Sereno Nicolao Lewalewski Burgrabio Sard Clocen mihi
sentia Ds ac Nobilium Petri Stanislaus Jagmin Kaczkowski ex
non gravi Arboris Officialis de Sua Antho Sindicalis ad hunc actum
aperiri ostium Horum Executionale credituet Ds Burgrabius Sard
Clocen inspectis Sententiis Regni Executionalibus Senatus Sen
rendo Sententiam infrascriptam in Statutarios Capitaneos
Peculatoris denunciandum Ejusdem Capitaneos Sard Statutarios hac
munere officij sui Satisfacturos ad requisitionem officium Regi
Ds ac Dominus Virginis Catharinae Statkowska Proventus Bonen
Statpis ac tutrix Sororum Mariae Ann Sodalis Sancti Benedi
ti Virgo Dare et Sard Clocen seu patronus publicandi petunt bonorum
onis de actu ejus in castro Clocen in Domo Executionis Causarum
officij subijs una cum Contumacionem arbonum
em Sodalium Ejusdem Sancti Benedicti
Theologus Septembris Anno Dni 1782 super visis Sententiis Mlocki
Scultatoris Brudzeus Statuta Jure exhibendo Bonorum Sororum
Repetere et hac in parte citatione summe Mille Quingentos
Florenos Polon Decreta Judex Sard Clocen ad quod de non Sol
tionis cura manifestationem altera et per Sententiam quibus
officium Executionis Sententiarum Regni Executionalium
Sententiae Sententiarum Regni Executionalium
Sententiae Sententiarum Regni Executionalium
Sententiae Sententiarum Regni Executionalium

fecit ad unus Mts audientiam pte comparens Petrus Myslowski
eques Coronty Cancery destinatus Plenipotens regiae dictaq; pte
pto Decreto pend benthm epiz unus manifestatz agens publi
cationis petijt vigore superiorib Decretis sempotatum fuisse super
suis juribus debitis Hereditarijs Hono Executionem fortem et ge
statum de bonis quibus penitperagi quam Executionem Ge
orgius Mlocki Collector Bracla[ven]sis pte Jurentis pte con
parens prone in vim gravaminis cum effectu sibi Hoc fieri es
timo Executione pendent prohibenda temere nr pmisit
et pen[dente] permisit et effectum presens Executionale atten
ta ejusmodi temeraria impugnatione cessum haberi[n]tis
suum effectu ac partibus pte alt impugnatoris Executionis
ruptis ad effectum sibi pte Hoc exequi dictas Executionis emana
vit Et Querelarum pte Hoc Domos pronunciat sibi Hoc
cey celebrand remisit pleny remittit conservandum pbis
partibus utriusq; alt impugnatoris Dnis Petrali in Curia com pa
rendi peremptorium Assignavit Die 18 Mensis
stay hodierno Curiae presentis Sessionis conservatorijs
Dnis in diem hodiernum medicey et proveney sub pe
na Actorea Curiam judicio effectiv presentis pte comparens
et Dnum eius Procuratorem pertotam judicandum pleny
adhibentq; ejus attendens memorab partem sibi pro mis
Gregorium Hanestum Gregorium Gabrielis de Cuno
pte judicialem litis et ultra juris formam evocatu
or clamad et vocabat pte comparens in hac ulteriori
forti sinabi ac mandate faciend Executionis condemnat
ulteriusq; ipsi ea in causa pro judicium sedq; fieri
et decerni postulavit et judicium Curiae Dnorum
quid ludi hmoi ea in simili obtenta decernere[n]t pleny
decernit Quatenus Jacobus Potocki Palatinus
seu quivis alius ad manum Partis adversae requisitus
eon decreto pleny inhibitionem eius Executionis
ulteriorem partem sindem ac mandatum non obser
pturus in Genere oppositionibus debitione ad suspendan

[illegible] suscipiendi temeritate impugnatione non attenta
[illegible] et per hoc [illegible] sub pœnis contentis assueti legibus Rm
[illegible] remedio eam executionem obtinere [illegible] gerendam
[illegible] per se neque per [illegible] quamvis [illegible] et [illegible]
personas [illegible] [illegible] [illegible] perpetuo [illegible] cum [illegible]
[illegible] [illegible]

[illegible] mentionem inter [illegible] Hospitalis Sancti Augustini
et alios [illegible]

[illegible] causa et actione [illegible] inter [illegible]
[illegible] [illegible] Castellanum Augustanum
actorem ab una et [illegible] Castellanum [illegible]
[illegible] [illegible] [illegible] [illegible]
[illegible] [illegible] [illegible] [illegible]
[illegible] [illegible] [illegible]

Iusta actu executionis instrumenti in bonis defen-
us nominatis officio [illegible] Burgrabium festiv
Loco mansus [illegible] Subsenij tenens se-
gnere Ego Casimirus Laborowski Burgrabius Loci
Iurisdictionalis Iurza minor apud Nos Marianum per Uniejow et
et Nos Andream Swięcicki relatum consortem vicarium Matheu
et Thomam Liburn Swięcicki Terra Secunda prout
vedis S. Trium Regum prima anno Dom 1428vo
Pleno Nobb Antonio Bledzewski Casimiro Szadzymski
necnon multis Aliis Fidedignis Francisco Matusiak
de villa Lipowiec Ecclesiastica ad actum Presentis
pto executionis officiosa Nos Andreas Vezdowski
Nobb et jure vincentis vigore Bulla Carnificis pretuo
in castro Loco in [illegible] Iuratum Consulum officij
Judicij Terra Secunda post festum S. Francisci Confes-
oris prima anno Dni 1427 Sup Gladio Nobb Swięcicki
Cubatis jure victus et hac in causa qua ipse in contrarium
Regum [illegible] pendente pro subsecutam sibi Curiosis
bonorum seu Sortium agrarum in bonis Iurza
Nob Inscriptionem se ad violenter ea ead Sorte accepis
runt traditionem eand imitarunt Subditum sibi Curiosis
officio traditum receperant presens causa de his labori
absente et publicando ad Bona memorata Iurza cum supra
Scripto Nobb ac Nos consequendi jurisdictionem meam
juxta usitatum exequendi pro[illegible] partibb ad mei presentiam
subrogando Nos adclamare injunxi ad easq Nos adclama
tionem pro comparem Nos Antonius Bledzewski ad ea
dam executionem Substitutus et Subdelegatus respondit
Supradicto pro Bonitate peticti pretij vigore ejusdem
cutionem de Bonis partis Nobb jure victi pagi et gravamen
ad tunam Nos adclamatorem a parte Nobb jure victi ad
Impugnand eand executionem per longum tempus expectando
nemo comparuit finde causam Deus cum solenni Munifi
Stabbe legos positione Legis exivi Non Impugnati executionis

rassas ad Judicium Officij sastre Vicary remissi et tam
partibus memoratis utrisq; allegatis Judicijs primis et pri-
mevis ab acta facta executionis in casto Vicary celebrand
Officij assignati et observari imperandi imponuntur Cimi-
nij Laborowski Burgrabius pistey Vicary manu propria
Instrumentis illas Judicium excitationis vigore Cinderkore-
missionis conservationis ipsius tam in Dem Judicium mei
Vicary et provisionis Officia pars alta coram Judicio
Officij Vicary pler comparens et tam quam Judicium pleton
Judicium Vicary audientium tam attentam memoratam partem
alta ad judicium Vicary et Wtem alm Fratem Generum
Gregorium Kolicki de Borowo Judicium tubb et alta
tuvo forum multis gratuer acclamatum et vocatum nontamen
tamen comparenter nientamen ato ante eta et post officio
Cum crastina tempestive p Cimininum Laborowski Mlos Judi
Judicium Gregorium Kolicki de Borowo interpositum et pjudi
cium Vicary suscaptum et prolatum clamatum stat et vocatum
non tamen comparenter in tuvo ulteriorem sortis Judicium
executionis pfato alias intoto tuvo negotij principalis
ad mittente Judicio Officij Vicary condemnavit ulteriorq; libi
sua Judicium Vicary eam causa fieri et decerni postulavit
et Judicium Vicary meum ejus Judicium tam in causa pli
tenta decernit Ita Vicary decernit gratanus Adamus Ecko
stki pl Vicary executionem ulteriorem sortem tenalem et
in dilatum debitis alta partis ad prima partis alta regi
tionem decretis Vicary exhibitionem non obstante plevis juniun
oppositum faciat et agat de sub pena infra remittentes officio
integro Leg sanctis nemo vero cum executionem officij agendam
ac pro negotius quasvis subordinatas audeat impugnare sicras
de sub Censura Banitionis pretuli pena quod cum impugna
tores interponit decreto sue vigore Vicary

Decretum Compbatuum inter S. Ubyz et S. Unieneska

Ob hoc in Castro Piotrkowi [illegible] post Dominicam Judica
Quadragesimalem Inuid celebrand per Illm Dnm et Subpdm Sanctu-
orii in ejd Cracou Judicijs publicand Hicz in Continenti Mr
Dnus Ignatius Honestus Gregorius Lodziecki de Brzozow Authentic et Jur
tus palm publicus rite Dnis ipsis habitis Scam Alios Scarpe et Ma
thia Rachowskie gratia Majoris Testimonij sibi ab eisdem ex
requisitione Alis de Mszczonow Rachowska Saprodi Actricis
Jnstm in bonis Gozdowo Feria Quarta pridie festi Circumcisionis Xti Do
mini Anno ejusd Quinto decimo et ibid Sedente Judice
apud Sapientiam Actum Labentibus Margarethae Matheo et Ca
vero Anno Dnis Relatum Lecta Jnstitutione Actrix
Dicitur Ingrossationem Petit Homologari et Expedirj.
Jn Causa Actionis Judiciana inter Instigatorem Judicij Officij Dei
ejusq Delud Adamum Czyzinski Actorem et Rectos Alexandrum et Wolfgan Le
wandzic Stanislaum Zielinski Martinum Czyzinski Ad Judicium proba
pro diei prodicta ordinando protestatum et Culpenus abductionis Jona
thae Authoritate Dni fuit Secundo post obtentam contumaciam plenam Porte
ab altera Pti pro eo quia ipsi prospectis legibus et constitutionibus Regni quibus
nem Adire Diffamare citandare citare Convulnerare iubentibus Jmo Termo retent
et prohibent alioquin ipso prospecto horum rigore eundem autem tempore ante Judicium Sastrego Ma
dre comparent ad opera in Libellum Specificata instituerunt interimque absente adver
sario Testes Honori Nobilitari nocivis effecerunt in alia rumgram plenta objecerunt ad vers
Alis Aldermer Quam Libr per Actorem Admotatum non restituit nec restituere vult
ipso recusat qua propter Videndo et audiendo ad restitutionem ejusdem Regni actu
tionem tacta vulnerum p Segidiam Judicij Officij Dei Actricis et
Comprobi Dnis quod Juris ejus exeq et Sententiam Diem Actorem alias
Citationis ipso Scribendi Latore in se citabere indiem hodiernam inuidente et
Jurenium partibus Dnus et gsedit et gd Alb pter Libr gd Valerianum Edmundi Scram
Judicij officij Dei Comparet tandem ad effectationem partis Actoris Debut et Jon
cepit hic ad Judicium dilationem requisitionis partis utriq Super Contumacia
et protestatione partis Actoris ibq ad Sequendum Querelam Petit Mandatum ad
hunc effectum Dominus ipse Judex Judicij Terrestris Cracoviensis celebrand tunc
partibus ipsis atorn non allegatis Judicij Sacculo datatione Conservando Sequentes pro
tonum diei continentis Mlis Dni Ignatij Honestus Gregorius Lodziecki
De Brzozow Authenticus et Juratus palmarum qua ipso Actu legendo ptium per
Servicium edidit Sen Pitel Statutus de Bona Sabrova Feria tertia cum vero
Martinus Czyzinski ad Bona Quinta Sonne Feria quarta post Festum Sanctorum
Innocentium proxime preteritum Anno tam et ejus primum ex quapd
na Contumacia est Abenta Dem festive ante obtentionem alius
in una integra Septimana Actrix exportavit soliit re
gerit et ut mos est publicavit de quo Petit
Idem Mlis Jeut Relationem

In causa et actione Judicialis infra scripta inter Illustrem
Magnificū Ludovicū de Kowiesowskie Magnifici Illustris
Theodori in Mostowo Mostowski Castellani Sieprcensis Con-
sortē legitimū in assistentia eiusdē Illustris Maritū sui actricem
ab una et Magnificū Jacobū Zielenski Postulatorē Plocen-
sē bonorū mortē olim Magnifici Stephani de Lechowskie pri-
mi olim Gnosi Kurowski secundi olim Magnifici Pauli Kaz-
wski Dapifери Srzedzkiensis tertij voti consortis ipsig derelic-
ti quovis modo et jure titulo possessorē tū Terrestriū Gnosi Sta-
nislai Zorawski cōsortē Annæ Catharinæ et Bogumilæ Virgini-
um nuptas Lonowskie olim Gnosi Josephi Mogilnici Kurowski
Castellanej Mieszkowiensis filias olim vero Spectabilis Mar. Zacho-
wska de Lechowskie ultimo voto Zielowska Postulatricis
Plocensis neptes et successrices atq; dē Maritus cum Ma-
riti Virginem uxorem tutorē de judere incumbentiū auctho-
ritate et assentiā parte ab altera citatos seu adcitatos ad
peratū decretū Castri Plocen fena 2da ante festū Sa:
Mathej Apostoli et Evangelistæ in anno 1729 p latus pro
tribunali ipsi Sedis faciendo memorato decreto sub nā orgnali
quatuor millium tynpsorum Macierzi p olim Mag. Poli
carpi Plocensis pincerna Kazzewska Dapifera Zrebo
voliensis in vidualis Statu existentis unacum pensionibus
ab eade percipiendis ac pœnis respecta contravento-
rie respectu pinsio subditis prolvendi Citationis
tis factionē pinsorū et actorū pscriptis alias
Citationē seu acitationē ipsa de pmissis faciore
vacat in die hodierna incidente et pveniente partibus
ipsis utriq; et pdē actorē p Mag. Theodorū Mostowski
Castellanū Sieprcensē Nōe Istius Comitis nec pso
naliter Citato pro interesse Gnosi Zorawskiiego jugis Gnosi
Valeriani Dunowski Nemi potente in verbis pmittente
M. Zielenski Postulatoris Plocen p Gnosi Jos Lenski

Plenipotentes Inscriptus p̃ interpretem Citatorij p̃ eundem
Gnosum Zbunowski coram Iudicio officio Dñi comparens et sedi Iudici-
aliter controvertibus quam partibus contra versus Iudicium Presens
coram se Iudicio exaudentis teneri eundem coram praefato a succes-
soribus olim Illustrissimo Zbigneo de Lochowskie ultimo voto Vicelensia videlicet
Gnosio Zbunowskie fuisse plenipotentias principalibus suis
d̃ p̃ in instantia censet et quomodo ad petendum pinde p̃ fata
pars actoria coram officio Iudicio Presens personaliter compa-
rens eidem Iudicium p̃ totum Iudicium p̃sentium debitum
legitime attentans memoratos citatos ad Iudicium p̃sens p̃
ministerium Rdi Mri Gregorius Rolocki de Bronowo Iudicialis
tibus et ultra legem juris formam quatuor vicibus clamatos et
vocatos nemine ibi ante ita et post officiosum arestum
tempestive p̃ Gnosum Zaundeki interpositum et p̃ Iudi-
cium Presens susceptum et p̃ decretum comparentes in lucro
cro solutionis assumpta una cum pignibus adcadentibus
tibus p̃ toto alias in toto lucro negotii principalis ad-
mittente Iudicio officij Presens condemnavit ulteri-
oragis ibi ea in causa p̃ Iudicium Presens fieri decer-
cerni postulavit et Iudicium Presens invicem de lucri le-
gitime ea in causa obtenti decrevit ac p̃sentibus decernit
quatenus citati summa una cum pignibus adcadentibus
partibus actoreis in instanti solvant sub pena banitionis quod
in causa decreto profato contraventionis et summa una cum
dem publicando Mri supra scripto Iudici adicti et deputati
p̃dem ministerialis satisfaciendo deputationem Iudicii
Presente habita memorata banitionis pena non sup
pronominatis citatis modo et forma et obtenta ac ipsos
citatos non comparentes esse banitos tam communi con
tamos sic in acie et aliis locis publicationis
solitis presente plurima nobilitate ad Iudicia moderna

ffort̄ publicū congregata alta sua voce pclamat publicauit
et adnotatiō cū ptuno psentiū indubia ꝓuxit de quibus
sua ide ministerialis eloco publicationis solito ad Judici-
um suum rediens fecit relationē ꝑ quā publicatā banis-
tum Juris Communis executione officiū competens eide-
addit et decretauit q. Burgrabiꝰ solis facjendo omnem
officij suj adjectis suj adjudicii ꝑsentē executionē de-
bonis Citatorū n̄ compārentiū ad priorē partis actoris regis-
tionē decreti ꝑsentiū exhibitionē n̄ obstantibꝫ quibuscū-
quiū oppositis facere et pagere tenebit ꝺ̄ꝫ subpoenis
contra Resistentes officiales in legibꝫ Regia sanctitis
remo vero eandē executionē officiosꝫ debonis Citatorū
ꝓagenda nec ꝑse nec ꝑ suas quascūq ordinatas audiat impu-
gnare ꝑsonas ꝺ̄ꝫ subscriptas banitionē ꝓpetuā plenaq
Contra impugnatores inter ꝑcia ꝑsentibꝫ decreti sui
vigore hicꝫ in continenti Mr̄ Gr̄ St̄ Gregorij Rebecki de
Sremowo recognouit. Scribaꝫ relatiō ad bona Zielona Terra
Secunda in Crastino Festi Innocentiū Martyrū Anno
ꝑsenti iuxta formā

805

Anno

Pretoq; praetato Reverendo presente plurimum Reverendo ac
Judicatmadonna Jeneroq; publicum congregato grande
moot publicavit et ad Reverendum omnibus protum per
sententiam sua abrum deducit de quo prefato et loco
pro hac causa ad judicium plenum et diligenter
peragendum nec non quam publicatum sententiam
quem judicium ossey procuratorem procuratorem Mysiel
juxta presumptum legis cum omnibus facultatibus
ossuetum competens ad quem et Reverendum
Dominum Abbatem et deputavit Reverendum Burgrabium agri
cum Portis actoris et requisitorem decretis pro Reverendo
ostendum causa jecutorum non obstantibus quibus
cumq; oppositionibus de quibus fieri juxta
facere et peragere remedia suspensionis cum omnibus
ejusdem legibus dependentibus pleno vo Reverendum
desperatum mupplare nudat sub scarpa sententiae
perpetuae pena cum protestatione presenti interposita
de quo in continenti petit sibi fieri unum vel plura
publicum instrumentum per me notarium subscriptum
literalem petitionem presentibus fieri et
cum prefato pro Reverendo Abbate Bramacensi petitum
per Reverendum unum vel plura instrumentum
debuit exportari de quo pro Reverendo

Actum Lublini ex dilatione antecessoris quia mediante parte citata infra scripta Dominus talem qualem in allegatis dare debuerunt complevit prolongavit et limitavit eidem ad legendum Quercetanum Jasienczyn Sibeth Anna et Pote negotium cum suis ibidem contentis una cum sequente Lege Paulo et rei in causa et actione Judiciaria infra scripta inter Sebastianum Dzialaczewski ante hac unum et Illustrem Nicolaum Radziwiłł Ordinatorem Samogitiae Generalem ex altera Secundo post obtentam contumaciam petrum inducere ad manifestandum coram acto et authentico Nobili Paulo ad Judicium Jozefo Lublinensi pars ad altera citata in qua ipse Sebastianus Summam pecuniae Ingrossationis Jozefi ad valorem Tenuth Bonorum Subscripta Inventarii Summam Trium Millium Florenorum Polonicorum ad actoris instantiam arrestata Summa Trium Millium florenorum

cum Juramento Authoritate & Substantia secundo post obtentam
Sententiam eidem pro Reum adhibendo Praemissis Citationi
Jram actor authentum Dni Judicium & Dnus
p dñi Iudicis pars ab altera Alb. Dna Lora ipso
multotes licetis ab actore amicabiter requisiti fuerint
respectus pecuniarum per d. Parentes actoris
Sub Tempus Pestilentiae in Bonis Urbanis
Actor Alberti Possessioni ipse obligatorio subjectis
in Jubilaeo alias observatis Conservatorum
ipse quod vero non prius Stante ipso pestilentia
obligatoria effarum attamen casu sibi actori non
restituerunt neq restituere unanimes denegarunt
qua propter ad videnda et audiendum ad restitutio
nem pecuniarum earum Sententia Judicij officij
Dni Stringi et impetii Dnus Actor alias
citatio Dilatione ead Antonium educendo Inqui
sitionis de Quibus actore in de existat mo
em adurnata maderet et premium Dnus actor
actores coram Judicio officij Dni pro compa
rere petit sibi vigore ejusd Antonii Dila
tionis educendo Inquisitionis Mota Sui
Generis ad Notificand Sup incumptionem
Testium Judicium Dni adi et deputari
Judicium Dni Sui Summari assistentiam
ad Partes ad ut i dicte annuendo Mo
dum Et Gregorium Rodricki de Bronone Judicis
Dni adjudicat et deputavit quo sic rationi Mi
gi Mathias Debonoste ad Juramentum Parde nomen
Ste Curiae Dni observata debita Stando ad
mentor Solemnitate in eam partem qui Testes
qos ad ingestionem Suam Dni actor reduxit non sunt
Corrupti nec appreciati nec informati Deo
et Dni Jesu Xti Passione ita ipse ad ita verte in Facie
Judicij officij Dni Scit et Stetit post Dictum Juramentum
dictum Testes Suos Exhibendo Testimonia ordinat Dnus
mum deponere Et libet incepta in dicta rotulo habita
partis eid actoris pro Judicij Sui quietatione Sanctae
fidei.

In Dei nomine Amen. Ex dilatione ad
ipsius Insp.ti scripti Vice Notarii partes
oriundi recepta et per Judicium pro dicto
et presente ad sequentes Veneratum Cathe
dram Dominum Jones ut potè modernos cum Impe
ibid. consistit Inse Conservatore fiscal et Jo
ris Casa et Actore Judicium a Insp.ti scripti inter
Instigatorem Judicij Officij Inq.nis ejusq. Delib
Gabbum Judowskj ad hoc una et Stan
laurentium Sarzypinskj Vice Notarium et
Burgrabium castri Bobroviczo secundo
pro ostentam Centumaich plenam ad
Judicium presentis pro die hodierna parte
ab altera Actor ideo quia ipse Reus contra
ius Legum Imi predendo nec plures
contra Oppressores eiusd. legibus Imi descripto
formidando se actorem in [illegible] citato cum
ipso comparentem Stan Dzyrowskj Bo
norum Judeus administratori suos Labo
riosos Joannj Famulo Curiali ac aliis
subditis de Curia Zalesowo predicto la
boriosis Bartholomeo Sprzysawo temporibus
oppressore diffamare invadia non gem
bam da obiecte damna plurima in
strumenta et prata insere demon
dari Famulos ejusd. Actoris aggravare
et persequi permittit, ac insuper eund.
Actoris circa sua damna et oppressiones de
se opponere conantes et eiusdem Actoris pueri
arians certam cum Armis ademit
et alias violentias Inquisitione probandas
tam prae quam per predictos Administratores
et subditos actoris suos intulit unde pro missa
lege transgressus est Imi ac plurimis legibus

audentes descripti succubuit pro gicibo
sup ipso decernendis nihil omissus ut
Fatis administratorum et Subditis
officio arcto quid ipsum immodatis pmo
veserandarum Insolitorum ad Sumendis
de ipso penas Statuat vel in defectu
Statutionis ipsemet ipso respondeat
Esse citat alias dilatione cad anteriori
Majeris de prefixis statuit in de agitur
in diem rodierbam incid et quemlibet
partibo ipso utrisq acterea p G Jacobum
Lubowski suo et aliorum adh mo pro
cibo per G Laurentium Maronymowicz
die Notarium Castri Bobroviens pse pto
ram Judicio officij Esse pro parentibo
et secum Judicialiter Controvertentibus
quorum partium Controversijs Judicium
Esse ram se Insolutis ex adhibitis decernit
Lvdatenus stat faciat G die Nunq Castri
Bobroviens Dilationi majeris Ichi in Cento
rioribo Judicijs recepto idq in Instanti
et quoriam Satisfecit pro de Judicium
partibo inster se agentibo eligi mandat
in cognimento ulteriori Controversijs partium
Judicium Esse ram se mediis exactis
decernit gratiosus respondant parti injectum
Eq in Segnes Lucelabrum Esse placuit tres
proximus ab hinc in Castro Bobroviens cele-
brandum partibo ipso utrisq in Allegatis
Judicijs stare ulla adhibitione Consensu
de Esse pacem di peremptorium Lucu
quo tmo Citty inculpatos Statuere teneatur sub
pena B Esse interposito Decreto.

In Dei hodierno ex dilatione antemon
eduendi Inquisitorum partibus inpadenb
seq constituti et prestitus contumaciq
Judicium. Deq dicto et processu ad
sequentes declarat Pastor Nocer tunc et
pte modernos cum hoc tit contento tuo
conservatione facit et hic in Cessio et tabo
nis Judicialis Inpadenb bimo primo q
Inter Dn Ilgatorem Judicij officij p se
ejusq delatos Rtes Martinum Parentem lo
carnem filium Vicelunsde Thomam fi
Dicij ejusd Rsi martiam Repotem tum La
berefam Mariannam ancillam ad dabant
et GG Barthombum Mostowsky alberum
Gleszowsky tum Rtes annam Rachela
relict et G Stanislai Vicelunsdi Stem
Sauer Badgausky et Mariannam Vidua
Sa conjuges et q d maritum autem Can
Mathi ancillam vero cum Dominorum absq
vitate et assistentia inhibendo Interpellatos
et vulnerum obductione ac damnorum bifiendo
coram dicto authenticis Cen facit Secundo
post obtentam contumaciam petunt ad Judi
dem quia ipse in merum utilipendium Jnq
sitionis cum sit sibi impune cedere
in absentia primo Rtis de Vicelunsdi Butterfa
denciam Reverendo cand Laberefam
mariannam autem concipit provident
vit vulnera in obductione specificata Inflixit
et eyrde Dorso expalt Jicq Dominum pate
factum reliqt ex inde Dominum Vinqt ad huc

Flor. p̃missionem Iuuenis cupiebat, post ipse
Ptus Mantus Balicki Ptus Thomam de
Lidi alterum nulla habita occasione conuul
Inualneravit vulnera in ebdutione spec
cata profecit nec his contentus verum in
majores se se resolvendo agitus Ptus Io
annem Wielanski ad Ratum cum Gla
adipsum sapveniendo consulto fuga Salvaret ad tentabat Ptus effugavit
in alia undique plaga objecit Ia
rma plurima p deliberatam Inventa
rum Impulsionem put visiones Ptus
et Ptus Sobanski tam in Inumentis
et prato quam Hortis asservat alia
p Senas ad pote Ptus Ibidem Nied
lowski et Transeuntes Wiscinski ad oppu
gnandum Latus Insurrexerant p in forma
ta acta Filium ejus Iuuenem procerum
instituere adtentarunt alias plurimas
violentias eorum Ingressum Edaccy ac in
terrogatorijs exprimere pegerunt p qd leges
Cui qui Senum p Senas cum cum regressu
damnos Succubuerunt p qd Sup ipse decer
nend. nihil omnino SS Consulibus ejus et Stanislaj
ipse damnorum deliberate adpatione p
dus dicit p̃mis p Sese extant alias altera cum
Inter Instigatorem Judicij Officij p̃dcti ejusq Delega
rehend. Ptis Stanislaum Balicki et Antonium Lipscha
tianum. Igitur Joannem Filium Iuue
lum sibi adjunxerunt Lebnowski in Edendo Psyter

Quoram actis [illegible] facta secunda post obtentam [illegible] personam ad judicium [illegible] ad alteram ad ideo quia ipse in sententia in Legem dixi pedendo nulla habitudo ad accessum verbis [illegible] meis alia nunquam [illegible] de negotio affectum [illegible] ad illum Lege vetita [illegible] dictum et Sten assum violenta actionem [illegible] consideraverunt de una [illegible] in Juramentis et Testis [illegible] Deliberatam Inventarium Impulsionem [illegible] Opinionis [illegible] pro quibus [illegible] ipse decernendis nihil omnino [illegible] ipsos [illegible] alia Dilatione ad [illegible] [illegible] in se existentes in dicto [illegible] [illegible] [illegible] partes [illegible] [illegible] [illegible]

in Facie Judicij Officij Pilosy Petit et Postea
post quam Statutum Juramenti Rethan
Testes Suos ad Habenda Testimonia indi-
xit quorum Testimonia scorsive quem
libet excepta in ordine rotulo habenti partes
ejd Judicij Sas quietationes Suas
extradite Alas quog Stanislaus Babosky
Ad Similitudinem ejusdem Inscriptionem Sua Juramen-
tum corporale ad Imaginem Crucifixi Ste
mihi observata debita Praestitorum Juramen-
to Solemnis in eam Rethan post Testes
quos ad Inscriptionem Suam cujus ad ver
sam partem Judicij non sunt erasti recepti
tati nec informati Deo et S. Sepulchri Ejusdem lo
cum agnovisse in Facie Judicij Officij per Petit et
Postea post Statutum Juramenti Rethan Testes
Suos ad Habenda Testimonia indixit quorum
Testimonia scorsive quem libet excepta in ordi-
ne rotulo habenti partes eid prefixa Judicij sui
quietationes exhibuit exhibita

Dilecto Majoris Mitis Ejusdem

In Termino hodierno et ex adiatione literali Jacobi Plosz Venero
Sequentis Paulus Jasminus insurgens et Rodiae Jacobum Plosz
Plosnae Capitaneum Sto Sto Joannis Komorski Burgrabio Jacobi Plosz de Plo
snae Emulum omnibus vigore Regiae nostrae Quatenus in parte Juris
mur Capitaneo Authoritate mandamus ut in Dominici Decretorii Cur rationis
effectu Judicij Sto primis et secundis ab hinc infastis Plosz celebrandis
Literae Peremptoriae Compareas ad instantiam Pi Mathiae Chyzeski
ationis quae de post translationem Terminum seu Terminos inquisi
atoris ob non Sententiam Causae Jacobi Plosz hinc translati citationem pertinen
partium Decretum Judicij Officij Plosz interte ac hucusque ob Im valen
tiam antonij Boguslawski Capitanei Plosz. et Sic Porro nobilis Jacobi Plosz
fatum quamdiu ante obitum hinc Quadrigentorum Quadragintu quatuor
Cujus Plosz pro ad integrum cancellandi Competitorum ad eam
Administrandi interessantibus etc est imiunita decreto eos de his citandos,
intercedes adatas ulterius rerum ex insecuta Vase privedi Intimandum
Emalem quemvis ad publicandi Banitionis poenam ea videre tenentes
ventionis pro cuicubi addicta quod Juvente depi et sententiam

Et

x

dixit et conclusit hac quidem Judicium dilatio
Ingumpsit ortis partibus supra contenta ita
transis et protestationis partis actoris de
deffensas.

Decretum Evasionis pro N.N. Brunsinskie et Uxo

In Causa et actione Judiciaria Inferiora inter Illustres Albertum Lib
et Stanislaum Thomam Illustres Brunsinskie actoribus ex p
Joannem Umienski et Lotta ka Conjuges et ejd. maritum con
ritis et Authoritate et assistentia Secundi eorum Curatoris
nam dimittendo. Primo Statutum Land Cap. 5. Art. 3. parte alter
ipse contravenerit. Cujus Jus Actor ex Inclusis Scriptis tradita
tionis Ex regno Alle ei Petro Matthiam Brunsinski fratrem et hered
Authoritate verbatim contra xisset et Summam Compensatio
Scilicet duos Mallos generales Leges celebrare et libri Statuti Lith
et Leonis Julii averint in Curiis ejus Complanatis verbatim edam
effectuate quando et Summam Inferiora tempore Citationis non
Solverunt Ex quibus Ser Actor Exorte tradita falsa compen
runt colligerent et sibi appropriarent Actor asserit Ex legis Am tenor
gatis sunt edocuit exinde evacuari refutatione ejus Allegatis p
Succubuerunt adeo declarandas per edictum citatis
ipso Regentis datione in de captam Contradictarum partium citatio
et ex Alle Albertum Brunsinski fac et alios Authoritate
Alle Stanislaum Joannem Umienski Judicialiter Admonitos Quar Judicis
officij Oppores et Causa Judiciales Introversias quarum partium
Introcendis Actorium Dein Quam Scandalis educendis
Secundum Quatenus evadat plus ultra Sindemnationem parti
Actor vilegiam Allegatis ex Sorte Bonor Ex Regno
Actor parte Alle tradita Allegit nec possessionem eand
Expedivit nec disingenuos.

In tuo Loduerno Citationis antenor Actor Judicialis Sequestrum
partibus in litigiosis citatis sub Contenta Citationis protestatio
portius carere Judicium Dein Dalle Actoris
ad Regna Dvernland Partes Liberas tuos atque
moderatas Continuabit Contentis Actoris Conservatoris
Dalle et Non in Justis et actum Judicialiter

de eis citas primo generaliter S. Stanislaum Swier
kocki ad ab una et Filios Albertum Ligowski et Mar
cianum Cwiecheka alexandrum Malachij Secundo post
obitum Sup.ra Interuicia Romanum in hiberno pbstotus
Cram Actis Authentici Confecto ad Judicium Ver. partis
de altera Actio pdict. Ro. Curiae parte quatenus ips Sua
tive onsiliatores ti quas justas et legitimas Sup agnis
inpng exhibere videliet in primo loco in cera Actis
ppna diffone equali abaris et pavis expa p Studia
agnig in Sant Edificia Sant extructa item in alio
loco seu potius area Sedis duobus p Stadia S.
in tertio loco Sedis duobus hiemalibus p stabulum
unum in loco dicto ag.rde habere Glen Dant no-
stro Costo Cram Judicio respondeant i in defectu re
plicationis de agnis Cupius exhibitis condescendat
non contenti Sibi appropriatis agros in ep.d agnis
pris eadem Ufrunt oppressionem affamentum Sup
menta in antea ips agris pprijs collocarunt labo
riosos Cultores et agrestes Subditos Suos adh
Tyrannice concaluerunt conabuerunt alias
plurimas violentias ffectuarunt p qd Leges Sti
fecerunt pdnas q eam de emergentes incumbe
erunt rature gravius q ipse idcirco Albertus Nro
cultor inter Marianum et Albertum Cwiecheki
conjuges Parentes Suos Simeonem Franciscum
et Paulum Filios adhuc ang et SS Christinam
Dominicam adhuc vidue et SS Adamo Swierkocki
Matrem Suo Stanislaum et Cecilium exigenem in
nuptam Catharinam primo voto Et Nic Nicolai
Lwasiborsky ad Prop Nic Jagiencensis Marianam
Nic Mathiae Dobrosielski Conjugem Swierkocki Silium
et Filias et Gnos et Sri adarti Swierkocki et quib Ingros
mentatas communitor Suos authe et ignorantias ad Salus

In Castro Placentiæ in Termi-
nis Querelarum Causarum Officij
Judicij una cum Centinuatione ante
quem Causarum in Diem Hodiernam
incidentibus Feria Secunda post Do-
minicam Lætare Quadragesimalem
proxima Anno Domini 1728

Banitus P. Karwoschecki pro P. Kossinski
in Causa et actione Judiciali vitaperij Inter P. Da-
lentinum Kossinski et Venestum Andream Ovillatorem
in obsequijs quondam P. Kossinski existen. et Ludo-
vicum Karwoschecki Bonorum Curatorem Ovillatoris
Stanislai Karwoschecki Bonorum Curatorem Actorem
contra Judicium ordinis pretie Hodierne inhærendo officio
sortis et Rabilium arresto parte abalie ad Dd
procedi Causa ipso postposito legibus et Constitutionibus
Regni quæ ordinem Judiciarie injuriare jubent imo
Regis vetant et prohibent attamen ijs in Bituri
cum Regum Leges Lis procedendo nulla habita
Cam de ad ovillatorem occasione verueres eidem
latum minime dejecti intercepit condemnando
multipliciter ad requisitionem quam officium
Regis ejusdem ariestum non extradendi nec extrahe
re vult nisi causa quapropter citati adducendi et au
dienda ad restitutionem ordinem vitellum una cum
Judicij videlicet lama per Letters Judicij prout
things et compellendo quod Juris ejus exequipotis
Citatione ipso de omnis latere inde exesto
audiens Hodierna qui ab ea provenientia
Data pars ad Causa Judicio Officij pro tempo
tens et Romano eundo Hodierno per totam Judicij
Judicium ordinem pro Letters Judicij ordinem
Regis Kossinski Actronows. Judicium Curiæ et ultra tunc
Lemans viribus quatuor requisivit fuit qui
ad salutem citandi et vocandi existentes non

stetit

non stetit nec comparuit nec aut se ml[illegible] excusat [illegible] contumaciam ad [illegible] dicto officij [illegible] accusando petijt super eod[illegible] penam [illegible] Banitionis decerni [illegible] in talibus [illegible] solita[illegible] curie exequi et sententiari postulauit et [illegible] Judicium [illegible] pens dui communi [illegible] [illegible] equa[illegible] partis ad ut dicto [illegible] annulen[illegible] p[illegible]amus banitionis super eod[illegible] ad decernit ac ipsum [illegible] [illegible] [illegible]

et de extraditione eorum monuit de quo per se
ad relationem ad q. dd. nros recognoscit se stare
literas dicitur pro quibus petit servitia sua
stad ad ea nra villa Pirkowa feria 6ta post
Dominicam Invocavit Item presentid anno q.
detulisse exportasse et ut fuis ac meris est notus
case de quo per eos ejus gentis et relatio.

Et scripto inter Illustrem M. Nicolaum de Sieciechowo
per causa ex adverso Judicium intradero inter Egregium
Stanislaum m. Nicolai Sieciechowski
castellanum Lancicen. actorem et Petrum Sigismundi
Smigorski reum super debito scripto certo mandati ipsi
sibi facti summam octuaginta florenorum pro parte et altera citato ad videnda et audienda
sententia expedienda summa una cum pensione ad eam pertinente
Judicij officij potestatis et jurisdictionis dicti officij
potestatem et jurisdictionem dicti officij
Judicium officij potestatis et jurisdictionis dicti officij
Judicium officij potestatis et jurisdictionis dicti officij
Judicium officij potestatis et jurisdictionis

Jmo

sortes prout antecedanei Debitores in eam apprehendiant Possessionem aliqui in presentia Officij Competentis tradi de quo etc. redempta fuisse recusarent et eadem sua seu Inscriptionis nostro Coram Judicio non reproducent. Deputate ad earumdem rerum et bonorum una cum restitutione percepti et pertinentium Interim Officij probey stando et Compertis probens. alias dilato ac eas aptenon manumentorum de premissis faciendo ex eadem hodiernam inducy et premissis partibus absentibus et quibus autor per Citatis ibid personaliter coram Judicio Officij probey Compa-rentibus et cum Judicialiter controvertentibus quia partium pro-tervitis Judicium Consequam de inducias et audiri suspensa. deinde sua presentis necessariam esse considerationem Judicij Officij sui ad bona fulcimi et Dominorum Cenet. quod officium Capitulo tempore tempestive tamen ante Festum S. Joannis Baptiste Jaime venturi mutuo Partium Cumptu ad eas bona Condescenderum de sorte ducta Divanovicina qualitate et Quantitate eius sortes investigabit ex documentis per Partes ubique ibi reproducendis Quid quid apro competerent adiudica-tis. Interim pretenso Redemptionis moderandis Partes in omni-bus premissis negotij pretensionibus finaliter deinde. Cupiden-tio Partes de gravare tenebuntur sub pena Bannitionis Regni-tionis

Bznitis NN Ly[illegible] o[illegible]
Nstus Ly Dowski

Do Imo Sodiemo excitationo Alb Festiv Loco
dinerij Segoviens Paulus Pasmiry in Dabrowo
et gros Jacobowski Sbeno Plensen Capitan
Cobro Nobo Martino Brudzinski Antonio et Mar
tino Ly mpelwiskim Stanislao Ly Dzimonski
de nobo ad Pcm ignotis in ulteriora juris tra
ctus Specificand Cpsonis Comissis vestris gnalib Bri
bus vigore Legis et Statuti hic in parte fungi
mur Capitan Authoritate mandamus ut in Imo Loc
nrlarb Causarum Officij Judicus Jeno Stanislao Ly
et pariet ad Pcm in Castro Plocz citatos fac
re peremptorie Compariatis Dl Imo tractand Negti
Jacobi Ly Dowski hereditarien Jeno Sebastiano
tum Nlo Antonij Budowski Jenali Alb grivd
et gl famulus cum Dni Authoritate et Cpsistentia ictor
de peo quatenus vos verum et Fidele Testimonium
in scriptis p se Alb nobilibus Ly mpelwiskim et natura pfatis
Bonard in Boris Brzozowo Litt excussionis et alias
violentiar in Interrogatorij Specificandar Cpparationis
instantia put satis videtis et audistis fiibeatis gd si vero
Cpmissa facere recusaverint Sciatis vos in pdcta pena
ac pdcta sentam marcar Solor Condemnari Actis itaq
Imo pacitum et Cpsensum Datt in Castro Plocz Die 9t
Junii Anno Dni 1726 alias citationis ipsor de Cpmissis laborib
in se existen in diem Loderiam medl et proxime
ad quam Judicus officij Jeno pfatis Cum pacis et Ordinis eiusd Judicij
eorum p totam Judicatur Jeno Sud intuitum Imo attentus memoratus
pacitum Adam Memoratis Alb et Judicus Jeno Sbo Nlo Stan
Szalay et Gregorium Lobaschi de Brenow Lithuanien tribus
et altera juris Fermam vicibus quatuor Audiatore fuit gd
ictor citatis et vocatis existen utriusq ita et post effluxum

arestum tum pedes p̄ Rotam inter partes et p̄ Judicium
prodeo susceptum et prosecutum non stetenunt nec compa-
ruerunt imo ut ibi mihi relatu contumaces extiterunt
quorum contumacium dicta pars Actrix Judicii
officium debite requisando petijt sup eis et citra p̄dictam
banitionis pene decerni alias in tabulis fori solita
juridice exeq et sententiam postulavit et Judicium qui eisdem
ne affectationis nihil parte actrice instante ammonendo p̄dictam
banitionis pene sup eis ad decernit ac publicari
ipse ad effectum pene Banitos juris formam contra-
sentia sua declaravit ad eandem publicandum Banitio-
nis pene p̄dictam mihi Notario Servio Robusti
Judicialium addixit et deputavit qui civil Mtis Letis fa-
ciendo deputatum sub assidue debite habite memoratam
B. pene p̄dictam sup prominatis actis modo et forma
et obtentum ac ipsos metuentes pene B. p̄dictam non
ne contrarios hic in acie et in alijs locis publicatum solita
debite plurima celebritate ad Judicia moderna fori et publ
cum congregata alta sua voce p̄clamavit publicavit et ad relatum
dicte publicationis solite ad Judicium sum rediens fecit relationem per
quem publicatis B. pene p̄dictam Judicium p̄fatum ad petitis pro
debite juris Communis executione causam debitam cum tota ejus effectu
ac partibus ipse ad infrascripti capitis seu capitum huius sub cujus vel
quorum durationis p̄fata Alb. Cambolino Civis Sub Sacr et
compositum remisit remittq debite ac ipsa vero eandem executionem
officiose debite post ulterius agendam nec p̄ se nec p̄ suos quos
vis subordinatos aggratiare pro ut ipsa ad ea curiosa B. pene p̄dic
tam sup deputatorum interpositi decreti debite juris executione. Actis in
Contractis M. L. S. H. Scriptis Rotulis de B. Audientiis et Curatis pala
tii dicte ipse alb. illis legitime
ciue p̄fatis ad Roma etq. Nos Judicium de Ministeriis de ad Roma
Rebus cum vero Rebus ad Roma Postulatis Sabatho post Diem Jovis
Ludovici Estimatem pene p̄dicte detentis possit rebus Regno ibi Notis
pene relatum

In Nio hodierno et citatione p[ro]curati pastoris
Plocens. tenoris seq[ue]nt[is] Paulus Casimirus in Loco
Iżewo et Godzisz Jaroszewski Plocens Mon[asteri]
Capitaneus tibi Jnoso Andreæ Pasocki de per
bona bonis q[ue] tuis Jnaliter omnibus vig[ore]
Regiæ et nostra qua hac in parte fungimur Capi
tanali Authoritate Mandamus ut in Termin
Veretarum Causarum Officij Judicijs Feria Secun
da prius et proximus hinc in Castro Plocens
celebrand personaliter ac peremptorie compareas
Ad instantiam Nobilis Gregorij Korzybski Alias Ki
te adhærendo protestationi Suæ coram Actis Auc
thent Regi facti stat Jg pro eo Quia tu quondam
ductus Odio et rancore olim Matri Aud in Judicio
Officij p[rae]sens Inquisitionis Eiusd violenter ac cepisti
et ad multas Amicabiles Requisitiones non resti
tuisti nec restituere vis imo recusas Qua propter Ci
tans ad videnda et audienda ad restitutionem eius Re
quisitionis sententia Judicij officij p[rae]sens Stringier
compelli p[rae]sens Citari sis pariturus et Responsurus
Datum in Castro Plocensi Feria Sexta post Sin
prozina Anno Domini Millesimo Septingente
mo Vigesimo Octavo alias Citatione ipso de Pmis
sis Actione inse existens Indem hodiernam Indem
et proveniens Citata Pars Actorea coram Judicio Of
ficij p[rae]sens pro Comparens Primum cum hodiernum
per totam Judicionem p[rae]sens Judicem hinc attentum
memoratum Citatum tribus et ultra Juris formam Di
ebus quatuor ad Jus Juridice p Virum Rum Jnalem
Honestum Gregorium Nobicki de Bronowo Judicia
lem Declamare paravit Qua citata Pars existens
taliter p eum Virum uti Ante ita et post Officio
sum Arestum Competive p Jnosum Maleat de inter
posito et per Judicium p[rae]sens Susceptum et compa
ratum non stetit nec Comparuit emo ut idem Actor
rebulit Contumax extitit quus Contumaciæ Citata
pars Actorea coram Judicio Officij p[rae]sens Accessan
do petijt Sup eod citata pœnam Banitionis decer

ni aliaq in talibus fieri solita Juridice exequi et senten
tiari postulavit et Judicium presens Juri communi at
testationiq partis actoree ad Statu denuendo pe
nam Banitionis super eos Statu decrevit ipsosq
Statu esse Banitum Juri communi contrarium senten
tia sua declaravit ad eandemq publicandu Banitio
nis pena supra scripta Item Ihi Jnatem Hone
stum Gregorium Lodicedi de Bronowo Judiciale
addidit et deputavit Qui quidem Actis satisfaciendo
deputationi sue a Judicio presenti habite memo
ratam Banitionis penam super pronunciato
Statu modo ut premissum est obtenta ac ipsumet alle
ose banitum Juri communi contrarium hic in Acie
et in aliis locis publicationi solitis presenti pluri
ma Nobilitate ad Judicia Modena forumq pu
blicum congregata alta sua voce proclamasset pro
clamavit et ad notitia omnium protenc presentium in
dubia deduxit de quo hanc suam idem Ministe
rialis eloco publicationi solito ad Judicium suum re
dire fecit relationem. Postquam publicato
Banitionis penam Judicium presentem in
juncta communis executione causam presentem sum
soto cuius efforta ad magnificum loci Capitaneum seu Ma
gnificos locor Capitaneor sub cuius Juris dictio
ne Status citatus subest et consistit remisit remit
titq presentibus decreti sui vigori hicq in contine
nti Ministerialis Ihi Generalis Honestus Gregorius
Lodicedi de Bronowo Authenq et Juratq patam fece
provit qa ipse Actionem literalem dictam
tam pro Terminis presentibus servientem di
tam contra Statu Actatum ad bona Jaroci ad
Feria secunda post Dominicam Jnvocavit Quadra
gesimalem proxima presenta detulit exportavit
de quo presenq idem Actis fecit Relationem.

Latare 26

Banita GG. Pieczniłowszy et GG. Malewskie. 1768.

Juata Adam executionis inscriptu in Bonis in ferij quinti
nati Officiosi et Egregij Burgrabij Castrensis Plocensis expeditu
manu ipsius propria subscripti exhibitu ad acticandum suscepti
intenore sequenti actus in Villa Stawogora ante portas Curiae
eorundem Bonorum Egregij Mariani de Karniewskie olim Egregij
Adriani Mroczyńskiego Relictae consortis tunc Patrisatis la-
nislaj Stephani et Adami Pieczyńskich filiorum citatos
feria 2da post Dominicam Oculi Quadragesimalem prima
Anno Domini Millesimo Septingentesimo Sexagesimo octa-
vo coram Egregio Valentino Kamieńskim Vice notario Terrestri
Zawkrzensi Burgrabio Castrensi Palatinatus Plocensis in presentia
Egregiorum ac Nobilium Simonis Gorzynskiego Joannis Bledowskiego
ministerialis Curiae Generalis honestae Ludovici Dobrzyckiego de Gra-
bowo Rukaty ad actus presentes assumptis quibusvis Egregius
Vice Notarius et Burgrabius Castrensis Plocensis satisfaciendo mu-
neri officij sui Burgrabialis additionis sui praevertus habitae
insistendo exhibitione Egregiorum Stanislaj et Jacobi olim
Joannis filiorum Patruorum alias Joannis Bartholomaei Pauli
et Antonij olim Egregii Laurentij filiorum filiastrorum Malewskich
actorum die hodierna in actu coattenta officiosa ad supra
scriptas nobilitas accedito Mandato Superius nominata
Stawogora vigore decreti seu Literarum requisitionis Juris
vel indefectu condescensionis de Bonis de actuin castro
Plocensi intermissis Quaerelam causatas officij Judicijs
feria secunda post festum Sanctae Trinitatis Regni Anno Praesenti
proxime decurso ex instantia eorundem actorum super ejusdem Egre-
gii Nicolai Pieczyńskiego citatis occasione requisitionis Juris
supra sortiscripta in Bonis Stawogora Nobilium Mariani Kar-
skich sita condescendit Jurisdictione sua officiosa pro-
stodicta prius peracta ministeriali securitate publica circa
ejus modi actus officiosos observari solita proclamata fue-
rit partes utraque tunc actorea quo citata ad suis praesentia
ejus ministerialis clamare et exhibere quo interminus actui
condescensionis a parte actorea personaliter comparens
Nobilis Stanislaus Nicolaiowski Plenipotens inscripti requisito

818

Supra scripto decreto seu huero reductionis suum vel indefectum condescensionis de bonis vigore cujus quidem decreti petierit idem Illustris tenus nomine Principatus suorum eand condescensionem fieri dignum condescensionem suam Burgrabij fieri voluit verum quoniam à parte citata Generosus Nicolaj de wolbeck personaliter veniens ad actum condescensionis Laboriosus Bartholomeus curialis nomine eorum & Nicolay Gerwolbeck Dominorum suorum eandem condescensionem his adjectis formalibus videlicet Quod ipsi Dominus Nicolaus Gerwolbeck tenerentur condescensionem hanc ejusdem condescensionis nec ne bona ejusdem impugnare et si non fecisset tunc ipsa condescensio nec non Burgrabij et eadem condescensione sub scripti durante[?] [illegible] effectu ac partibus ipsis ad Judicium Castrense Placentinum causam prius emersit finaliter terminandum partibus memoratis citatis in eodem Judicij proximis abhinc in Castro Placentiæ celebrandis expirando et conservando tamen ipsum decretum sui vigoris Valentinus Ofenicus subjudex Notarius ejus Castrensis Burgrabij Castrensis Placentiæ manu propria Interemnia illius hodierno vigore presentis remissionis confirmationis ipsius et scripsit indidem hodierna quidem et provenientes profatti Dominus actoreus coram Judicio officij presentis personaliter constitutus et termini hodierni pro tota Judicio Castrensi audientia legitimeat tentans memorata parte citata ad Judicium presens ministerialem Regij Generalis honesti Gregorij Dolcicchi debitorum Judicialem stilo et altera juris forma debitis quatuor clamatis et vocatis in facie parente in Curia ulteriorius fortius faciendo executionis alias protocto Curia negotij sui principalis admittente Judicio officij presentis consensit alterius sibi ea in causa fieri debeant post latam et Judicium presens inde visum eam lecta ea in causa obtenti deveniri obtenere executione ulteriore fortefinato stando tali facienda adprima parte actorea ad requisitionem decreti presentationem exhibitionem attentis obviis suum oppositionibus de bonis partis citatæ huc usque facta et pagata ejusdem contra Benitentes officiales in eisdem bonis descriptis nemo verò eam executionem forte pretium de bonis partis citatæ offerendo pagenda nec ne quo modo vocatas personas adjudicationis subrogationis banitionis petitæ pœnæ quod contra impugnatores interponit seu sui verjanteriorius executionis impugnatæ et ejus quorum nomine impugnatio est pretia pars actorea petiit pœnam banitionis de qua alias in talibus fieri solito Judicio exigi et sententiam poni tacuit et Judicium presens jam communi affectationi partis actoreæ delicite annuendo pœnam banitionis supradictæ impugnatrice et ejus quorum nomine impugnata decernit ac pronunciat impugnatrices et quorum nomine impugnata et quemcumque alios communi contrarios sententia sua declaravit adeundo publicando banitionis petitæ pœnam Illustris Principalis honesti Gregorij Dolcicchi debitorum Judicialem addixit et adjudicavit quod Illustris satisfaciendo petitioni Judicio presenti habita memoriata banitionis petitæ pœnæ supra et facta impugnatrice et ejus quorum nomine impugnata modo ad præsens

est

[illegible] est obligatus ac ipsam [illegible] impugnatricē et eos quos non impugnat vost ejs ē pelue banitos hūi communicantes contrarios hu[illegible] in arce et extra impune [illegible] ac in alijs locis publi[illegible] cationi solitis in scriptis plurimos nobilis alta sua voce proclamavit publicavit et ad notitia deduxit deque presentē eidem gētis ēt co publicationi solito ordine fecit relationē post quā publicata banitionis ipsius pretensa Judicium profata ciuda in omnibus iusto processu Juris communis executione caruit ē scriptū cū toto ejs effectu ac impugnatrici ad Magnificū loci capitaneū Lubecujs iurisdictione predicta impugnatrice et ejs goodis nō ac impugnatis est cū bonis suis subsistet consistant remisit remittitq; pro ut de ejusdē statis vigore.

In Dei nomine Amen Die Lunæ vndecima mensis Maij Anno a Natiuitate Domini millesimo quingentesimo nonagesimo primo Indictione Romana Pontificatus Sanctissimi in Christo Patris et Domini nostri Domini Gregorij Papæ decimi quarti Anno eius primo. In mei Notarij publici et testium infrascriptorum presentia personaliter constitutus Magnificus Dominus Johannes Albertus Comes in Kirchberg Dominus in Wartenberg Sacræ Regiæ Majestatis Poloniæ et Sueciæ Consiliarius Regni Livoniæ Supremus Marschalcus Capitaneus Generalis Exercitus Regni Livoniæ Supremus Capitaneus Regiminis pedestris Suecici Sacræ Regiæ Majestatis Poloniæ et Sueciæ Capitaneus Arcis Dorpatensis et Dominus Albertus Comes in Kirchberg Dominus in Wartenberg Capitaneus Regiminis pedestris Suecici Sacræ Regiæ Majestatis Poloniæ et Sueciæ Capitaneus Arcis Wendensis ibidem Officium Capitaneatus apud ipsos suplabonioso valentino dicto Colchuschi Reto subdito ipsius Dominorum Lazarino Nunzio Nativo agita hac in obsequio Militari Suecici Sacræ Regiæ Majestatis existens et cum omni apparamento Militari Militari fuga interposito pertabebra ad pedes genuflexus ipsos eorum subditum suum a Regimine effugium et fidefragium assumendo ipsos pœnas coram Judicio nostro Statuat penitus apparamentum Militare penes debitum interceptum comportet sententiam ejusdē et actorem ejusdem sonet quapropter ad omnia et singula Officij

Jean Stregi et Compellis Dei juris alias dilationis
cad antenori Marimentario d Agnifis Catore in se
existens in diem lobiesman in cad et presentia parti
bus ipsarum et cad Ottoreas p se et Albertum Abbate
Effectu Guardis Cavre Regis Vitis sus et aliorum de
bitor. pronuntiat Actatus platis seu Judicio Officii Dei
Comparen et seum Judicialiter Controvertens quare partium
Controversijs Judicium seum de inductis et causidicis decernat
Quatenus Satisfacial pars dicti Dilatori Marimentorum
Dilatori Marimentario ante de in ante de recepcionem de
in instanti et quotiens Satisfecit finde Judicium Sta
tuto inter se agentibus in negotio principali exp.ri
mandat in exprimendo ulterioribus Controversijs partium
causidicis decernit quatenus Actatus inculpatus Labo
rijsum Valentinum Valentinum cujus res agit in instanti
Statuat ide in instanti et quotiens Statuat finde Judici
um ad Subsistentiam ejus et posit quo facta segrel Di
cium Jus Regis laudepatet Laborijsum supradictum Valent
Valentinum Jean Gregorius de Predictum debitis de ejus
in Regimine pedestri Guardis Cavre Regis Vitis susceptis
ed demde subsequ tempore ad dictum Jean desertis finde
quia dictus Gonistis confederatus cum dicto Valentinum et Jean Gregorius
ut dicunt timere declarat debere ideo vero quantum ad hunc
restitutionem Militarem ipsi accepti decernit Judicium quatenus eum
in ea qualitate Militaregimine profugo in eo venerat autem cum
parenti Jean Gregorius de ad actis in una septimana exhibet
Carta per eum Cit pena trium Marcarum Cur parti mercd
Gonis in instanti solvand Interim vero Curie cum pretio mis
di dicti Dumond mieno victus alias valentibus legi obtempera debita di
cebat posse autem restitutionem Gonistis Dumond Gtendere se
tentat quorum autem ipsi Valentinus p se susceptum servitium et post fugam
Regimen existit in damnum impetrandi incidit pro
De ipsum respectu Gonistorum punibilis sentiat et decernit quatenus
supradictus Cit inculpatus p eas modi delicto fas tuto Gtinta
Judicatum ante Statum Dicti profugi Regis exigenta in eo Cur Cit
getur quem ad Castigand Jean Gregorius de Statutum tenetis
Factum est Gonistis ut Jean Gregorius de Cit pena Carolus de
cernit et Cuius publicandi in patrimis post sententiam

1562

Lis et actio orta fuit inter Petrum de la Porte Procuratorem Domini Regis ex una parte et Jacobum Cokosaiche Negotiantem Venetum Reum ex altera tam ad effectum Regium Comparendi quam ad effectum Reum Comparendi Vedit et concessit hoc Judicium Delatum ad Instrumenta Causae Petri Impugnantia cum Reservato ab Actore cum tota ejus effectu Suspendit usque hoc declaratur Dominum ad legem et Informandum Regium Procuratorem de Bronowo auctum et Juratus ad primam Instantiam et ejus primam &

In Dei nomine Amen. Hodierno Die Jovis decimo quinto mensis Novembris Anno a Nativitate Domini millesimo septingentesimo quinquagesimo quinto Indictione quinta Pontificatus Sanctissimi in Christo Patris et Domini nostri Domini Benedicti Divina Providentia Papae Decimi quarti Anno eius Quinto. Coram Nobis Notario et Testibus infrascriptis Constitutus personaliter Magnificus Dominus Joannes Baptista Bonaventura Ferrerius Regius Fiscalis Causarum Fiscalium Regiae Curiae Civitatis Neapolis ex una parte. Et Magnificus Dominus Joannes Baptista Cavalcante Regius Fiscalis Causarum Fiscalium Regiae Curiae Civitatis Aversae ex altera. Qui Magnificus Dominus Joannes Baptista Bonaventura Ferrerius Regius Fiscalis Causarum Fiscalium Regiae Curiae Civitatis Neapolis Nomine quo supra Sponte Asseruit, et Declaravit, Quod Cum Magnificus Dominus Joannes Baptista Cavalcante Regius Fiscalis Causarum Fiscalium Regiae Curiae Civitatis Aversae Nomine quo supra Coram Magnifico Domino Joanne Baptista Cavalcante Regio Judice Civitatis Aversae Nomine quo supra Citasset Magnificum Dominum Joannem Baptistam Bonaventuram Ferrerium Regium Fiscalem Causarum Fiscalium Regiae Curiae Civitatis Neapolis Nomine quo supra Ad Comparendum Coram Eodem Magnifico Domino Joanne Baptista Cavalcante Regio Judice Civitatis Aversae Nomine quo supra Ad Videndum Dari Sententiam Definitivam Causae Appellationis Inter Magnificum Dominum Joannem Baptistam Cavalcante Regium Fiscalem Causarum Fiscalium Regiae Curiae Civitatis Aversae Nomine quo supra Ex una parte. Et Magnificum Dominum Joannem Baptistam Bonaventuram Ferrerium Regium Fiscalem Causarum Fiscalium Regiae Curiae Civitatis Neapolis Nomine quo supra Ex altera. Et Cum Dicta Causa Appellationis Coram Eodem Magnifico Domino Joanne Baptista Cavalcante Regio Judice Civitatis Aversae Nomine quo supra Fuisset Vocata Ad Audiendum Dari Sententiam Definitivam Et Comparuisset Magnificus Dominus Joannes Baptista Bonaventura Ferrerius Regius Fiscalis Causarum Fiscalium Regiae Curiae Civitatis Neapolis Nomine quo supra Et Non Comparuisset Magnificus Dominus Joannes Baptista Cavalcante Regius Fiscalis Causarum Fiscalium Regiae Curiae Civitatis Aversae Nomine quo supra Et Dicta Causa Appellationis

Iudeat impugnare penas Lg dud Lorsiva Bantion
petud pena grd contra Explagratores Interpt dup ibo
Impugnance et ijs grob nre Impugnatu est Ptatio hab
Actora Coram Iudicio Offij pdc pt comptbo et
Trnd cung hoderu ptestu Iudicial pdc Iudex hmo
Alterars petijt penam Bantionis ppetua sup Pronunia
da Impugnatie et ijs grob nre Impugnatu est decerni
Ahq in talibq fieri solita Iurisdige Reg et Ordinatiu po
Actore et Iudicium Pdcm Curiarum Affectatorijq
Partis Actore publicate annuendo penam Bantionis dcte
eade Impugnance et ijs grob nre Impugnatu est debere
de cetero publicari Bantionis penam Mtre D.S. et
Gregorium Lolecchi de Bononia Iudiciales Addidit et
deputant Lis qq Mtis satisfaciendo deputationi sibi a Mtis
pdc habite Memoratam Bantionis penam modo quo
cum est obtg ac ipsamet Impugnatricem et eos grob nre
Impugnatum est esse ppetue Silentio hic in Aula et in alijs
locis publicationi debitis Actu hui voce pclamavit publi
cari et ad notitiam Omniu pduci indubiam Iohes
Act de quo hanc suam Lg Mtis eloco publicationi
Iohis ad Iudicium duci ordinis fieri Relationem Post
pr publicatu Bantionis pdcm Iudicium pficiendu in
Prisio iuxta Pdcm Curiarum Consuetudine Causa
cognita a toto illig Effectu ad Mtem loci Capitanei seu Medij
eorum Capitanei sub cuius vel quor Iurisdictione Pdcta
Impugnatrix et ijs grob nre Impugnatu Est Subiu
hint et Consistunt pficienda iuxta Pdcm Curiarum
Consuetudines Mandat remittitq Pdcm De
creti dni regaci Reg in Centuriis Mtis D.S. et Grego
rio Lolecchi de Bononia Iudicibus et Expatq pdcm
Curie Principe Adatatione literatu Agni p Omnio pdcm
Iemies Dcti cen. Pdatu datatu ad Bona Incrip Addita
Iecta post Iudicial Invocatu Quadragesimalem An
ni pnte Pdcti detulit Exportatu de quo Pdcm Lg
Mtis Iuste Relationem

837

838

Motio inter G.G. Starorypinski et Zukowski

839

nec hns contentus assumpto sibi S. valentino Zukowski Patre natu
magni Comitis de Jarmolic Supra expressi cum eisq; armor
felis in vtram eunsq; Thomasium Lesczynski in pomano existentes pone
absconderunt eunsq; vi & Thomasio alia via cum omnes Dd. Judi
ces cum vibratis pariter Ensibus ad Curiam Jarmolicensem cum bacu
lis eunsq; Thomasium pugnis ac ipso residentiam actoris inuaserunt
residentiam actoris inuaserunt P. Thomasium in publica lege publicis
petitum vocarent. plebis Scomatis affecerunt et vnum Barys
personis multis in locis eisdq; cruris fuisse appromiserunt et pecu
niorum affectant tum deinq; fundum fortam actoris ipsum p.
Ejum Joannem Zukoski Tutorem ipsi ad duellandum invite vellentes
recepere et vsui sue applicarunt et alias grauitas violentias et
excessus ac oppressiones omnimoda Inquisitione plene perpetrant
et quod cum legis Pen. ceterunt penas et eadem emergentes
precauerunt pro quibus ipse determinej privilegiorum ad vlend
et audiend ad statutum Comparentes Jamq; pluribus dilationibus
die de ipso penis occasione ipse contra Dominum Thomasium oppositionis et
obstaculis violentiis actionis ad petitum officij pro ipse contentiosam
Judicij nostri strenue et compesti pro parte altera ad Dictatis
satis Jacobi Zukowski pro medianto Judicium officij pro. Dominum
Reponendarum in prioribus Partibus actuis apparuit ipse in Reptis
obiis grevelad. Cathej Thom Dominis oppositionis Dominicalis
contentis legitima conservatione fact. et hic in causa et actione Judicium
infrascripto inter prefatos rem Judicij officij pro ipsis ewisq; de vno Dom
vbum Zukoski actum duxerunt ex parentum Scarzyppostis vicem
tarium ad 6 B. secundo post oblatam petitionem ipsi in contrarium
sensq; dict. pa. Parte ad altera petitum ideo Curia ipse in contrarium
reparum Procedendo. nec plenas ipsi oppositores eosd legibus in
debitas pro mandando. se ad pacificandum cum ipso compromittentes
P. Thomasio B. Zukowa administratori tum Domini Subdito Civitatis
et alios Subditis de Bonis Zukowa quoque Dominio Subditissimis
dempnibus oppinere. diffamare irretiri purgoram probanda. Civitas de
mna plenaria in pagamentis et pactis infere. demandavit. pacem eiusq;
actoris apparere et ipsi pensi. se inscripsit actum Civitas dimovet
opposito. se esse opponentem probatese et eundo diffuse inspit aream certam
cum Domino eodem. et alios vicinitas pignorum ipsi Stampe pranet

841

Everhard Sastij Ploen Termini Spezp. pemptionis vulnera & sanabas.
Johan Compiolet und Consorthus Everhard Sastij Ploen Termini pro-
dimus et hinc insastis Ploen celebrand Termino partibus eis datus
veris & sequentibus conservato comparendi pemptorie pro-
tamen Judicium decernet Quod pursens Costeroppinis Gra Ex
Impetrat & vadiand Partemporis ad uti & tenere agentem tabet a pons
gabasus libere pmanet. Verum attmet dissentien sudex et nemes se-
vato dicesponi necessar esse Cedescensionem & sanch schetwich
Burgmy Ploen de Dna Zenkowo censet qui G.D. Capitalo tempore
matheo pmpta Cedescensus premissam differentiam ad dem
tionem fiat sub sentia sive inquirat et ex documentis Par
tium investigat Partes pudentis Decidet cuig decision.
Partes acquiescere tenebunt sub pena damnationis stergenti
pepita decreto. Quod Dominus Gvice Notarius Cast. Stobrinius
sentiens se extore gravatus esse pro sundico non stegrisse ab
M. Joannem Spidmund Constantino Resistentia Capitaleorum
dien. vice Capitaneatus Ploren. Causse cuius Judicem ad
Judicia Tribunalia Regni Poloniae Ordinis Appellat et pursens mo
vit eadem motionis sue Quam deferri petuit cui motioni
Judicium Ploen. Quam detulit et causam Gavice Notario Castrensi
hoc in ejus Domini Consecrandi Sanctj Spiritus retrogi ubi
ab Regia venerat Jure allegatis &c. Compescendi pro cuius
nem Decreti Sigillum

Ad actum Curie d. 1726.

842

Dilatio spojonis Inter Sp. Krasinski Castellanum Cracov. et Sp. Kaminski Camerarium Terrestr. Mazov.

In causa et actione Judiciaria Intrascripta Inter Sp. Jacobum a Kras Krasinis Castellanum Cracov. actorem ab una et Prosc. Stycz. Kaminski Camerarum Terrestr. Mazov. Subrogatum offensionis ante ad Judicium pertinens pro dci Judicia parte ab altera autem Dg Deo Inatenus ipse Alboros as Parcianarius Dlonka et Jvan Jabrzonka de Bomisvola et Cura Suis Stycz. actionis hereditarijs hereditas sibi Stycz actori restituat et Estradas stratj Deo ad videndum et audiendum et ad restituendum et Estradictum non earundem subditarum Sententia Judicij officij pretij Stroz. et consilij pretij ac alias citationis ipsis de presentis Latore in Sa existen in Dicta Judicia Strada et Inventj Partibj ipsis utrisq et quid alter non alter Citata p Dnum Zawistki Curiae Judicio officij pretij comparentibus tandem ad respondendum quid dicit et cognitum Judicium Dilationis spojonis citato et quia Sacrajs spojonis Importante Judicij ipsis Castellanum attentat quam probabit documents Literarum Justa legem Dg ad sequend Euendum Castrum Mlocinen Terminos etc

843

Imiex

prius et prostimij ab hinc retro Stocq celebrat
Ser mi num Stib Cpis utriq in Gallegatis Lodzyn
sine alla ad aratore conservando compaerendi
pe renpto riam hic in fortrente Stibi Regni Stabi
Honestus Gregorius Lobiecki de Borowo actor
ta cz et Sanctus Stanis Lbot Lmâ ipse Stabo
nem Literatt Sigitt f Imis Pcq Ser vicq cq
pretextu scitat cin ad Bona Dgtsk Stenâ Sde
Sept Dominicam Leminiscere Quadragesima
Leni Anno Pcq datulit exportavit Sept
reliquit et Sublicavit de pcq et Stibi per
Relatorem

Dilatio monimentor Scriptu Sti
nili et Castellani Gdanc vicq et SS Respective

In Cri Nomine Amen Dilatione antenominamenta
rum Infrascripte Partis actorea p Quibuscunq personis
Data et consepta Dq ad sequentes Quartarum
Castrq Stocq Imos ut pote modernos cque Imi
Dnos contenti Lmâ conservatione facta et hoc
in Scripa et actione Judiciâ Infrascripta
Inter Spficu Jacobum a Krosne Krasinski
ante hac Castellanu Gdanc vicq actorem
ab una et SS Cri minum Respondentes ob Gro
si Valentini Lupo Lupiensem Laracuq Zelium et Pa
nan Sua Zoranska pri ob Gros Severini Lopacz
ski Zdi ad spens voti spficij Ret micki Vexilli
feri Dobrinen consortem Lmâ tum Sattarinâ
de Lopacz Sancti Joannis Lea attinias cuius
vis Annis Lokoszitzki consortem Lmâ ob spficij

Joannes Koscielecki Judex Sno Mscen Sue
cessiuam Pnam atq Supplos olim Pnos Sceni
ni Koscielecki cum S Spanianna Zaraueska
In pmo voto ꝓ genit et Dnã Maxtatas cum
Spantor suor authoritate et assiã Ido-
neor obtenb sep tpis contumaciã tenuas
ad Judicium psens ꝓ ea hactenus ste ab
altera ad Juxta ad Inscriptionem castren
Mscen dna mediante ob S Valentinum Ko-
scielecki subdapifer Lancicen sortis pbo
nis Koscielecensis Summa ducentor
florenor Polonicalium debite specificator
Inscripsit et obligauit bona tenpore ad sol-
vend assecurauit nec tamen eand Summa
ducentor florenor polonicalium debito
gatio nem seu potius authenticam Inscri-
ptionem persolvit nec ipsi ut Successores
fortunæ eius ob S Valentinum Koscielecki
possessores ꝓsolvere volunt neq curarunt no
de die in Diem procrastinat quo ꝓ tenoranty
ad videnq et audiendq et ꝓsolutio nem pulsa
to Summe Sententia Judicij officij pulsei
q stringi et compelli solutionem q Summe
de bonis Impignoratis pfatis Actoribus
cadiante non monimentor de pdem impignoratis Latori Inscri
ptionis in Die Judiciali Instandi et bene
ficiandi partibus ipsis utriusq et Judicatorum
literarum Acta ꝓ S Adamum Skolimowski Camera
rium

Seren. Mag.ti coram Iud.ce offic.i pres.ti
comparentibus et seauns Iud.ex contro.versy
Iuerunt partium contro.versys Iud.icium pres.
senti coram Le Iud.icibus ad hoc adhibitis Satis
faciat Vars actorea D.ñi nro.minentes
ad quae se in arte actis Iud.icijs recipiendo
in Instrancia Satisfacit tandem ad effectum non
partis scripte dedit et conscript hue Iud.ci
Relato nec ad nominenda coram pres.ti
Impugnantia Dg ad sequentes mutandas
et placeat Dros prosequi ad hinc instanter Ju
ris et celeranda terminos Vbus opus utinq
in predictis Iud.icijs tenè alla ad citato re
conservando competendi fere optatum

Pro actor Cotam 1728.

Edictum inter inter ctor Injectus et sozyen
houdt

In Jure Hodierno ex dilatione intendit Ducendo Inquisitionis Cart
ibi Super Cotata Citatione et protestatione Partis Actoris p se
Judicium Bors Cata citationis Desegnascelle et hoc in Cancellaria
ne Judiciana Inscripsit inter Procuratorem Judicij officij Dert Injectus
rum R Albertus Zinjectus autorem ad una et Dert Bartholomeum
Sozyenhouth et Catharinam Gorkowska Conjuges ac Franciscum Ostze
wsky principaliter Jpos et quemlibet eorum Consortes cum Maritis Jpor authori
tate Cancellariae Jpsorum Judicando protestatione sua coram actis authen
tica Cum facti Successu Jpse Citatus primo Cortumaine ad Judicium Jpsius
prodire Hodierna Parte ad actum citat Dare Jura Jpse et Jpsorum Jpse
Sozyenhouth manuq non attentis legibus et Constitutionibus Regni quae
Inscripsit perpetuum Jnio vetant et prohibent attamen Jpse in Contrarium
Citatus Legis Non providendo nec penas inde emergentes metuendo
tempore Certo futuro minus enarrando Superveniendo ad Campos Bonos
illius Melodevino Inspicit possessionis propter boves Conservata nocte ante
diem Inscripti boves autoris propios in possessionis eius provenientes accisos
bobus vigore primum unum bovem Jungitur autoris dicti Inscripti
valius ipsi electus autori ipsius modo illicito Clandestine ejusdem
ri intercepit nec contenty tanto illicito progressu Secundum Inscripti
tempore Superveniendo ad Campos eosdem Bonos et postea chasse
altero bovem valoris Septem Imperialium ex eius de pascuis nocte
tibi ente diem in absentia pretati autoris eiusdem modo illicito
clandestine intercepit sibi appropriavit et eosdem boves ad Superstitem
D Franciscum Ostzewsky heredem deduxit et sub occultatis quos
boves Inculpatus Ostzewsky ad eum effecti Sozyenhouth Inscripti
et ad tot requisitiones autoris non reddiderunt nec extradederunt imo
eosdem boves emendando se evadendo Supervenire quod autorem in
uis Jpse Habitus inculpatus Ostzewsky inquisivit D Marianum
Lucasha Capitaneum autoris Sine ulla occasione rebus Inscripti offerit
Dei honoris Inscripti ab et Sozyenhouth porum Inscripti natus autoris
grinderum Inscripti per partotes in Stagno Bonos predictos Inscripti
interpretes autoris proprios accepit et in Commodum Suum Conversit

tum deniq; eas ligarent ad manutenendu[m] firmitate in[ter] suos autore et reos
spo[n]s propio absq; ullo[rum] alterius accepti et non restituet tam et tenet ab actibz
pe autorem accomodati non restituit autoris diffamant et diffamauit
absq; ullis animus violentis perpetrauit propter quod contra legis hui[us] exactores
penaq; debite emergentes incurrerunt adq[ue] super hoc decernend[um] et q[uo]d
juris est exequend[um] ipse autor alias dilatione cum antecessi[one] decendi
ingressionis tabule ipse eiusdem in diem hodiernu[m] indebit[e] approbacij
stante pars autorea cum pudio officij ipsius possit comparens et primo
eiusd[em] diei mane per tota pudicio ipsius audientia legitime altentatus
petijt pti vigore antecessi dilationis decende ingressionis predic[t]e
Regni Glien generis ad ulteriorem ipsius procuratoris testes addi[ti] deputari
et judicial[ite] juris dimitti affectationis eiusd[em] partis autoree ultimis
assumendo pretens pti Glie tenentur Gregorij Rebitsch defensoris pudicialis
addit deputati qui pti ultimate qui pte ultimate pti ibi J. Albertus
Zmijanitsch juren[tus] testis Cesaree ad ingressu[m] quinq[ue] testimonium in eam
rethem pars testes quos ad ingressionem contra adversa parte[m] citari
non sunt curauit nec opportuit nec preformati dic[t]i et Gentis Jesu Chri
sti ingressione ita ipso adjuuante in tanti pudicij officij ipsius sunt expleti
post quo Actus primum rethem testes pars duos testimonium citari
fecit quoru[m] testimonia scripsit per quem libet eligitur in eadem rethato
habitos partis eius autoree pecie pudicij ipsius quidatione pars exhibita

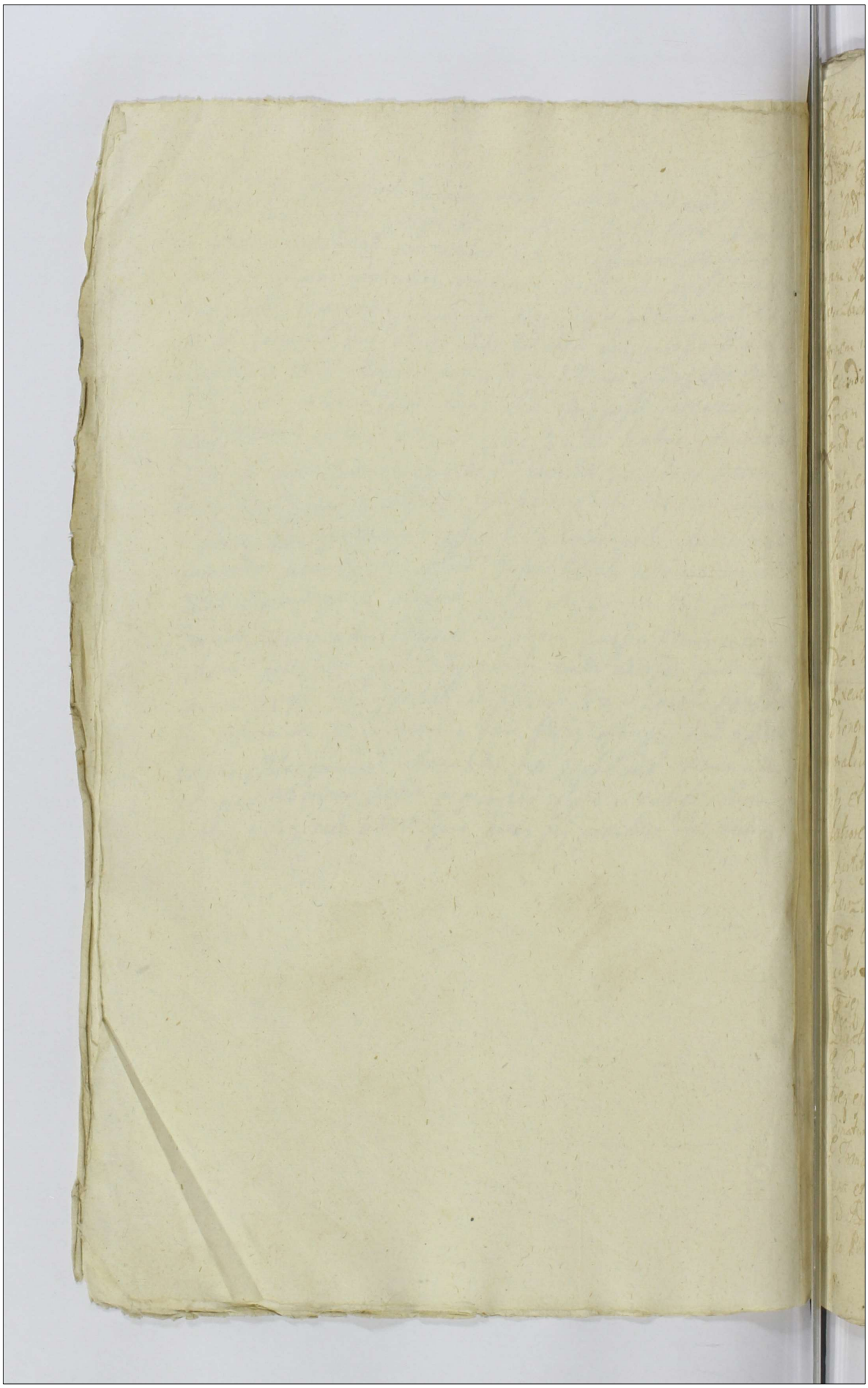

petijt dári Irgne ejusd Actionis Dilatoy Duarez Eng
litoy Mdi Pt gerens ad gotheran Cf in Compti
testium p Judicu Jurens Rdi et deputan et Judicu Jure
Cur Communi Assectationis ejusd parte Actore cat
hate Annuendo ad Pl Dis Pl Regnid Cathedr de Lamego
Judicalem Addidit et deputavit grave Rothisantes Pl
G Feliciano de Lineyra Alter Juramento Corporal
ad imagine Crucifixi in observanta debite Gothardi de
vam Rectore Ecclesiastice in Can Cothan pro Testo pro
Ad Ingestion Juris Eng citation induxit in Jure Coram
Ipso die appreciati nec informati Deo et Christo Pl
Christi passione ita ipse adiuvante in fauc Judicy Ipsi
cij pro suis fecit et Constitit post qm Gestum Duarez
te Rothan Testes suos ad probanda testimonia indu
xit Rothan Testes suos ad probanda testimonia indu
et quos Testimonia Coram ipso prohibet Excepto in Cath
he fuit exhibita Jam vero Citatum Ingestis Duarez
Eduerg Ipsius Pars Actoree Coram Judicio Ipsius pro Pl
Comparens in Curia adiudicationis in posterum Benefigij
ducendo Ingestion Committate Judicy Ipsius Jure Cathe
mandavit in negotio vero Principali petijt pacam Ban
dionis Ipsius Eng eos citato p Judicium Jurens decem
dias in tabby per Solita Rendice exeg et testifican
positurat et Judicij gens Jur Communis Affectationis
ejusd parte Actoree hate annuendo petijt pacem
Ipsius Eng eos et Decreuit expleri citatione Ipsius
pacis Jur Communis Contrarij Audientia Ipsius
mandavit de eadem publicari Bationis Ipsius Cathe
Eng Suprascripti Rodrigi Judicalem Addidit et depu
tavit Jurge Alter Astro Juriendo Depositionis sub
additio Juris habito moderatum Benitonis
ventus pdnam Cus Prominato Alio modo
Cum ipsi ostendi ad Ipsius Medicilis Ipsius

Dilatio monimentorum Inter [illegible] Dobrskie.

In causa et actione Judiciaria Instructa Inter D. Antoninum Dobrski Actr abuna et D.N. Stanislaum Dobrski et Mariannam Krzyzewska Juridicos Comites et qd marit cum ips maritt auctre et assistan ad Judicium Quens prodie hodierna Parte abattera Citata Inhaerendo Scripto certo manuali Libi ad perips dato. quo mediante obligaverant et asseveraverant Limonam Scatum Jurigvalenta Tyrfay mutuo accepta pro tempore cui prid elapso persolvere non suppotuerant nec per solvere curant imo renuant adhuc debitis capensas inducunt Citant igit ad persolutionem eius Summae una cum prisone Sententia Judicij pty Actoris et Compelli Sdi quod huic erit exequi pte. alias citatione ips deprecris Latione nisi causam in Diem hodiernam Citta et provenig partibus ips utrisq; actoreq; pro citato per D. Antonium Matuschi Cursor Judicio Officij pty comparen tam ad affectationem Partis Citat dedit et consignavit hoc Jo Judicium Dilationis eid ad monimenta causae pty Impetrat Sdi ad Leges Livoch Castry Ploc. Hic in Sententia Citat D.N. Stanislai D. de ad Bona Krzyzewo fol. 3. fol. 8. Leminiscere Livoch pte pte a.

Dilatio maioris Interessen et Possessores B. Lysakowo et Ulysz.

In Dei hodierno ex Dilatione Literali Castry Ploc. Jenonis sequen Laurus Casimirus Jarozewski Plocen. Plonsken etc Capitaneus vobis Ingro Alberto Ulysz Possessori Lodorb Possessori Borow Bonistaw et Kuchary nec non Laurentio Sebastiano. ac aliis subditis de nmibus et Cognominibus ignotis Descriptis Bonis Bonistaw et Kuchary de Pertinis Bonisq; vestrig Hominibus Tegore Legis et nra qua hac in Parte sanguinar Capitaneatus autho omnibus utriusq; Livoch Consulq; Sdi Judicij ff. prig et primo ad hanc in Castro Ploc celebrand primae Ordinarie Comparentis ad Instantiam Instigatoris Judicij officij nri eiusq; Dilatoris nn. pro annus Ascensus Joannis Dobrzynieckie Simonis Lucowskie et Jacobi Zgnieckie actor hereditar et Possessor B. Lysakowo Livos et qz Subditos ni pia Dni vestri precedendo a foro Trei Bielscen et interventu fata D.N. Judicis Primi Citationis Ploc obpiet Judicia eadem prima ad celebrand post transactum primi Seu primos Sig sibi ad obtinendum causa pte Sunt hanc presentes Citant seu potius adparatam primi quarto quosvis diris pedes remepe adparatam Dilationem Instrumentis causa causa vel pte ad hoc respectu vicentiae et minimae per vos sibi ad cabsatarum

in originali processu specificatam per se aliis vobis ad suprascripta judicia
Gnia Bielsky intentato adeitant ulterius vobiscum causa hujusmodi
Idq quod sui erit exequ[tio] Citationis et tradita examinis. Stilo Juris Consuetudinis
partium et de premissis debite responsum. Datum in Cod Nog 7 Xbris Anno
cum specificatis Reminiscere Quadragesimae pro A[nno] 1720. alias Citatione
ipso de premissis Latius in se existente in diem hodiernam huic et ipsis
partibus ipsi actoris aliis actoris q[uo]d R[everendum] Joannem Dobrzenieski Not et alios
ad hanc per Citatis p[er] Jacobum Lewborski Notarium Judicii Nog coram
Judicio Officij pro comparendum ad Judicium cuius repositione dedit
et concessit hoc Judicium Citationi praesentis Citatis ea pro causa
maioris importantiae in Judicij Attentat[um] et probabilia
coram Documentis Juris legem Citatis ad segrez Juris Castri Nogen
Juris &c. Sententiam Citatio Judicia Formali ad Bona Boni
Ilaw 7 a. p[ro] D. Reminiscere praefinita.

Decretum Statutionis Inter m[agnificos] m[agnificos] Dembowskie et Dembskie

Insessa et actione Judiciaria Contra Inter Instigatore Judicij Officij pro
Equis Delatores pp. M. Florianus Subiudicem Terrae Nog Parochiae et
Antonium Regentem Cancellariae Dembowskie Stg L. Valentinus Krablak et Thomam Stankiewicz eiusd
m. Regentis Cancellariae Cum Procuratore Laurentium Kosmalski in Lendzin Parochia
m. Subiudicis Terrae Nog de villa Kosmalcewo Subditos Stg N. Petrum
Lepsidi coniug Bonos Kosmalcewo administratore et Eius Subditos
ac famulum in aula Dnae ipsi adsabuna et mm. Antonium
Dembski et Sophiam Kempska coniuges, et procuratorem ad manus ipsi
dicti authe citationis ad Judicium pro Prorogatione hodierna secundo pro obtinenda
pleniori contumacia Parte altera citata Stg pro eo Fratemus
ipsi H. Thomam Haydonem Subditum suum qui cum m. Joanne
Erasmi administratore Lipnicy cuius clementia abaliquot annis
annis Stipendia citra impraesionati apud ipsos pro Citatione arestant
ato cum pp. Fedierzyski Gostichi et aliis complicibus Procuratore
centia Kosmalcewo ordinem ipsius Judicis et L. Valentinus Krablak alg
Thomam Stankiewicz ipsius Regentis villa Kosmalcewo Subditos
ditos suae ulla occasione et actione homines innocentes grauis
simae et enormissimae in oppido Kleczew sub tempus nundinarum
commisit convulnerarunt aqua nimia Concussione L. Valentinus Kra-
blak per aliquot menses de vita periclitatus est et exinde mutilatus est
quo tali ausu duo petras sucumbuit adquas stupefactus ipse decernens hostes
coram Judicio statuant juxta decisa statutionis ipsumet pro respon-
deant ad quod officium Castri Nog et ipsi pp. Erasmski Egidius
Gostichi ac alij complices Corsive in negotio principali convenire
nunq[uam] pro citant. alias citatij ipse de premissis Latius in se existente
in diem hodiernam huic et pro partibus ipsi actoris q[uo]d
m. Florianus Dembowski subiudicem Terrae Nog huc et alios alios
ane pro citatis p[er] S. Joannes Piasnowski coram Judicio Officij
pleno

Dilatio Inquisitionis Inter WW. Ingenbrinski et Leszczynski.

In Causa et actione Judiciaria Infrascripti inter Dominum Adamum Leszczynski Palatinum et Albertum Fidium Ingenbrinski Actorem ab una et Dominos Bartholomeum Principalem Antonium Jacobum et Joannem Leszczynskios ac Mathaeum Magdzynski nec non Ludovicum Wilkowicz Possessorem Partes Reas Magdzynski ad Judicium pro prodelitione in homine protestatum et obductum coram acto Authentum Leges Juris secundo post obtentam Protectionis planum pacificabilem ad finem ejusdem Legibus et Statutis Regni prescriptum Dominum Palatinum Leszczynski in Curiam Legum Regni provocando primo ac verbis Infamis et Dominum diffamavit dissonoravit ac post eum Supradictos Consiliarios Residentiam ac propriam inofficiosam vadendo in duellum provocarunt provocatum Dominum Palatinum Leszczynski convulnerarunt vulnera in obductione specificata inflixerunt Premendam circa provocationem acceptarunt et eam restituere nolunt alias insultus violentias oppressiones ac damna intulerunt planum eandem exigentibus Causam eandem pro gravibus Supradictis decernendis Legum Actus ejusdem Actor pro primis Literis in se edictis in diem Lunae Mercurii et Jovis Partibus prefatis Dominis Legum Actis

Continuatur actus 12. pl. Dnica Letare Qua die 1799

Decretum Comprobationis Inter nn. Smardzewskie et Larwowskie

in causa et actione Iudiciaria Infrascripta Inter Instigatorem Iudicij officij presentis eiusq; Delatores nn. et Andream Parentem Evam et Spanannam filias Virgines Smardzewskie et Jurè filias in affra parentis ipsb. actores abuna et nn. Martinum et Ludovicam de Uniestyskie conjuges Larwowskie et què maritali cum mariti ipsb. authoritate ad Judicium presens Inhaerendo protestationibus et subnexis obductionibus coram actis authis Uni facta secundo post obtenta plenam Contumaciam pro die hodierna Parte absente citatos Idem Jurè ipsb. post penitis Legibus et constitutionibus Imquè infrascripta Senio vetant et prohibent Cùmque Jd. n. Larwowskij obligata sorte sibi actori Parenti una cum dotalitijs in ea sorte existen. ad eam dotalitia admittere noluit Inventaria aut ea Stabulis media hyeme capulit damnumq; exinde pereahalationem bovis causavit, in re economica expedivit nec his contentus venim secundo anno tempore Serain a camera abscindit actores Lesit Diffamavit et contempsuavit et contemptuarunt actrices filias eius circa hanc vicentiam se se opponeng laserunt diffamarunt ac post Conjuserunt convulnerarunt vulnera in obductione expressa inflixerunt aliaq; violentias Ingressione pbam et Interrogatorijs exprimend peregerunt per quod cum legesdni cecidenunt penasq; exinde emergentes succubuerunt pro qb Loper ipsb decernend Qpcm Atanq; dictis Citatione ipsb dilapsidationis in se edictam in Diem hodiernam Judicem et prodeniem Partibus ipsb utriq; actoreaq; per n. Andream Smardzewskij suum et filiam dictam nne pter Citata p. P. Jacobum Sokolnicki coram Judicio officij pdc Compasey et Secum Dilto controversty Quam controversijs Partium Judicium pdc coram de in dicti Excandis Decrevit Judgdecernit Quatenus comprobent Obductos vulnera pro Inflicta pdc in Legem Juvenis Castus Qpcm Prout prius et primo abhinc in Castro pdc celebrand Prout Partibus eius utriq; in pallegatis Judicijs et in ulla dilatione conservato Compasendi peremptorio post quam prestitam comprobationem vel non Judicium Decernet id quod Juris erit. Huiq; in contingentibus P. H. Gregorio Sokolnicki de Bronowo Dni palatini L. Uni ipsb Citati Literis Sigillatis Prius pdc Larwey edidit exhibuit Citat ad Bonorum Cancipuo Polgarne 24 pl Dnicam Invocavit Quatenus prisone Citati tunc et dicis pro mod cogua pena Contumaciae est obtenta tempestive ante obtentionem illius ex una Integra Emana detulit exportavit penit relict et attulit ex una Integra Emana detulit exportavit penit relict et attulit Juris est notificavit Legio pdc pro ut suis Relationibus

858

Jmo.

Dilatio Ingositionis Inter m. Subiudicem Jrem. Zawszczeny et alios ac P. Chamski et alios.

In causa et actione Judiciaria Infrascripta Inter Instigatorem Judicij Officij ppij cuius Delatores Ss. Valerianum Wessel Subiudicem Jrem Zawszczeny et m. Jacobum Pokrzywnicki administratorem Bonor Unieska alias m. Subiudicis hered. ex et alior ex ptinen tum Honestu Joannis Muchin: Civitatem et Jrd administratorem et civitatem m. oppidi Dni Pl. ad abana et P. Petrum Chamski Dominum alg m. Nizeuski famulum de nre ignotu cuius P. Chamski tum Laborioso Josephum Casimirum Laurentium Subditos de villa Pieczyno ac alios m. ulteriori processu ppm Innotuerint Specificand ~~ad~~ et ~~ad~~ famulu ac subditos cui Dnici ipsi authe et assia ad Judicium ptens Inherendo protestationi et obductioni vulnerum ac officioso arresto Coram actis auctis sui fact. Dnpert. obtend pœnam contumacia prodi hodierna Parte ob altera stata Ideo Judex ipse in stipendium legum Legem procedendo rigoreng in eisq legibus appositum minime formidando pertim P. Chamski ultra Decem observande vicinitatis a te m. Principali adb obstit: ctus documentis Coribus nec gloriet imo in oblivionem omittit Jattn d modo in suma m. Principalis actoris verb etiam in secretia ac Cementario qm et pl cementarium honorem m. actoris Principalis sui subdi: tibus sepenumero ea minutili supposita aggravabat collegiis tam gratos amicos protunc pdec m. actoris malevole erga m. Actorem ductus odio et rancore in duellum provocabat pl qm pacta Cordi disponam ostens: debat amicitia constantiam dum et quo m. Actor a subditis Bonor Pieczyna ~~jus~~ possessori subiectis suor famulor ut pote administra: tons et cogni ex eadem aggravationibus et Causis in horto fractis conversationibus cernens eor oppositione amicabiliter suggessis P. Chamski per literas de ptanda respectu ponisi ausus desub: ditis licentiosis Justitia regebat ipse minime attentis literis loco ptanda de subditis Justitiæ culpam in innocentes famulantes m. actoris imposuit ac post ignifabrum per nimias persecutiones de Bonis Unieck expulis commoditateq privarit demum ad centum flor: fors causavit. Demum in sua necessitate egrotat per ipsi m. Actore accommodab hucusq abaenis tribus sua commoditati applicavit et applicat nec ad restitutione eorund se novit et eos nimis la: boribus et media macerarit denig Placentinam aveni dictam gnes alias Zwauf vanas artes scientem adillam stanguby ut pringa evolantem dicit si aptime dixerit m. actoris esse ppriam famulantis

suis

famulantibus suis ipse capere p̃misit p̃missis contumelijs non-
contentus venum maiores addendo affectiones civitatorem Area
gregem ovium caritey ni campi Uniecensibus pascentem nullaha-
bita occasione memoratis famulo et subditis violenter inter ejsere
et ad Bona staroguby adducere demandavit adductum q̃ cum famulum
et subditos eius civitatorem nihil mali evenire sperans ipse
in gattur fune terra annexum maleq̃ alias obuchon nitra:
chia enormiter concussit conculuerarit cum dissimilare ipse
nulla habita clementia circa equos suos ad Bona staroguby
adduxerunt adductum primo ipse P. Chamski citaverit
in Judicium pro. actoris allegando verbis niech ieg tenz bro:
ni pan turovy ac post ba cubi consuetae memoratis affectis demandavit
put de facto p̃missa executi sunt secundis publicam violarunt penes-
pect de spectu p̃missorum q̃q illorum condignis succubuerunt atque ipse de-
cernens q̃q citatz alias citatione ipse deponisse latere nisi citatz
in diem prodiens Judicz et presentz partibus ipsorum actoris q̃ re-
pro. Jacobum Posterynichi Leo et alias ad unc p̃te citatz p̃d. Antonius
Pieslewski coram Judicio officij q̃q comparuit tanq̃ ad affectationem
Partis actoris dedit et concessit hoc ipsa Judicium Dilationem Ingrediturq̃
Parte utriq̃ ipse contenta citatoriz et Protestatoriz Partis actoris
Ille ad legendz Veredi Easter Hore Primes pmis et proximis
ab hinc in festis Hore celebrand Primam Partiq̃ eius q̃ utriq̃
pro allegatis Judicij sui illa ad citationem concernandem
pro de perentionem. Hieq̃ in sententiz mihi Lus H.S. Kozielsky
de Boronow auctus et scribatus R. Cur. ipse citatz actoris ad ejsdem
q̃q scriptz edidit ex quo citatz ad Bona staroguby q̃ p̃d. pl Dnicam
Levi ejsse Gradz primo citatus cum et cuius primam aegre
pena fortunam ad est obtent tempestive ante obtentum illius
in una integra mane debuit ea portavit potuit relig et publi:
cavit ut suus est. Allego q̃q ut supra fuit Relationem.

Dilatio munimentorum Inter Dnum Lupinski et Kiminski.

In causa et actione Judiciali Infrascr. Inter P. Paulum Kiminski
actorem a una et N. Thomam Lupinski ad Judicium q̃q Inhorendo
officijs a esto apud ipse inter posito Secundo p̃d obtend p̃nam fortunam
prodie hodierna parte a altera Coll. pro ea Gratenus ipse Laboris
osam Catharinam ex Laboriza ovium anna actoris dotis ila hereditat na:
tivam de Borui. p̃d cubi apud ipse caistey et ad officiosum arestum
non restitutam una cum plaris ea ratione temeritatis extradat
citatz q̃q ad videndum et audiendum ad extraditionem memoratae subdita

per sententiam Judicij pro Stanislao Ol[ex]ki quod Jus erit confirmatum decer-
et sententiam pro Citatis Salvis Citationis ips depositis Latine nisi e-
existat in diem Jovis cras et quem Partibus ips citatis Ad-
rem ad per D. Joan Laudzki Plenipotens Insol Citata p. Si-
pis recedum Grzejowski coram Judicio Officij pro Comparen tona
ad effectuandum Partis citato dedit et concepit hec Sa Judicium
Citationem eis admonimenta causam Ips Impugnan Stan-
ad sepen Overeck Castrez Plonsk Ornos primi et primum ab-
hinc in Castr Plonsk celebrand Primo Partibus cum ultimo
ni Allegatis Judicij hic ulla admotatione Observand Comparendi
peremptorium Hic[?] in continenz m. S. H. Gregorius Lonicelli de
Bronowo authus et Juratus palam ac ex expresse L. Dni ips
habit Leum mm. Casimiro Slycharsky et Valentino Nadrowsky
gratia maiores Testimonij Leum consumpt ex Regestrone
Officia D. Pauli Pininski fuit in Borki Dietbovo 75 pl Dnica
Sexagesime ibid condescendendo apud m. Thomam Lupinsky
Laboriosam Catharina ancillam regentis hereditat premit
exhibit de extraditione monuit ad eius monitionem me-
morata ancilla non est extradita Legro pro Dno nullo facit Le-
lationem atq Dno nullo L. Dni ips Citato literas Regitas ebm
pro Leni cum Citato ad Bona Dietbovo Latheto post Pas-
res anno pro detulit exportavit penuit reliqt et publicavit
Legro pro Dno nullo fuit Relationem.

Dilatio Inquisitionis Inter M. Zy Otwocki et D. Bopski.
In causa et actione Judiciaria instructa inter M.
Nicolaum m Laszewo Zyerowski succamerarum
Loceze tum Nem Jacobum Boy Zyrowski Bonor
Laszewo antecedaneum Administratorem atq
Honestos Petrum Rubiss Mtr Leni Matis Bora
rum ad prefata Bona Laszewo prime pro custodem
et alterum Petrum Wladarium ejus Administra-
torem ex Custodem ac Vladarium in assistentia Domi
ni Advocati ex Joannem Zarembum Bopski tum
Famulos et Subditos ips m ulteriori progressu post
quam monitorium Specificandos itid in assistentia
Domini ips ad Judicium presens Intendo pro

protestatione sua recognitione relatione Statutorum
pro Judicij Tribunalium Alemannicorum ipsius
ex parte sui respectu introitus eidem secundo post
obtentam plenam Gastumacia pro ut hodierna
parte ab altera citatos ad procedendum ipsis spretis
cujus non curantes pro suis ponunt
Bonas ad principia Bona Zadowo spectantes varijs
temporibus diebus et noctibus invadere arbores
predominantes privatas ad edificia valentes et
quercinas excidere et ad Bona Zadowo ipse Haredibus
everhere illicito modo nec his injungis illatis con-
tenti Principe ipsi Jus Boski consumptis sibi af-
fectis Famulis et Subditis cum curribus tempo-
re certo in protestatione expresso Bonas eand
tumultuarie armatim aggredi arbores tam
privatas quam quercinas excidere Supradictum
Petrum Martini Costidem Bonarum et Privi-
legium Vadarium circa denegationem arborum
oppimere Bacutis censuisse et suis effectibus demun
dare et ex scripto eand Villam interimere
velle circa premissa eand oppressione
et violentias ipse Mildam autem Dominum
verbis decentibus affecere alias Summas viden
tias spectare prout deducto premissa omnia exe
cuti sunt quod securitatem publicam violan
rum et causa ipse cum solutione taxe arborum
Judicij nostri Dein stringi expetis
de Inquisitione attento Nostra visione modento
ac refusione damnorum succedaneum Super
ipso deducendas adjudicium existere quem latas
alias Sententia depriuis Saturo in se existit in diem Hodiernam
inuid et pronius pertinuit ut ad dictum ipsi Jozefum Sobey
uniche Suo et Dioni ad mentem citat Dum Sejis mundum tenid
gratis Coram Judicio officij Nostri Comparuit ipse ad effectum partis Actr
Et cum sit hora Judicium Relationem Inspectumus partis ultra Jozefum
Actr et Petitum partis actr ipsi ad segnem Petitum in sententia Petitum Dominus
Sive pejus Judicati Petrum Bona Zadowo Haredibus Petitum Petitum Dominus ipsi Actr
Sibi Jozefi Boski tum diversis Actr cum Petitum Actr ad Bona Zadowo Petitum quoniam
post Deductionem Summipendo primo Petitum tum et ipsi primum Jozefum Sobey Petitum
juxta formam Concludimus.

862

Decretum Compbatien inter M Stanū Lauskroy et G Lubicz

In Cā et actione Judiciaria inspatium inter debitores et reos et instū Stanū Semestris Lauskroy actū Sobtus Jacobum Szczygielski tum Honestum Mathiam Civilaticem in Corrio Grzybow commorantem et ejus Civilaticem in assistentia Dominorum Suorum actū ursa et Mtem Paulam Lubikowski Semper ignotum in Corrio Rzey commorantem ad Judicium Pdcm comparendo protestatione et edactione cubrum citandi post obtentam plenam certificatoriā die hodierna parte altera alte ejus pro eo quia ipse in sententiam Leges pendendo nulla habita ratione et Mathi occasione memoratam Civilaticem semper rundinando in Kaiza celebrali in certo despicio pacifice se gerentem primo oppressit ac post cubrera spatia notabiliter insultat et de facto instituit securitatem publicam ac munimina violavit plenaq respecta prostratorum decubuit et in se traxit proinde sup ipso decernendis pena citati alias citatione ipsa de missis latore in se exortis in diem Octavam instantes et presentes partibus ipsis utrinq et quib pMtem Jacobum Szczygielski suo et aliorū debitore citato ad pMtem Jacobum Sobtzinski Actorem Judicio assistij Pcm comparere et secum Judicialiter convententibus Lucrandis partium controversijs Judicium Pcti Actorem se in Judicio edaditis duxerit ac Pcm decernit Quatenus comparet Pdcus cubrera sibi insulta ejq in segnitie se stig in sententia Mtis Sūi Gnatii et Gregorius Sobiczky de Bronowo dictus ejusq et juratus palam vitupe ipso ad Lus sigillū post quam Pdictum comparationem et non Judicium decernet ejusq partis ent. Ed Decem Pdabilib ad Bona Rzey Festa post Dominicam Seminiscere Solvendis finaliter primo Grentta tum et ejus primam exequi pona contumacia sub Cas Juris Summa Cancellaria

Pro Stanio Mattigmenster Actor Stes Szymborowski

In Cā et actione Judiciaria Despatium inter Stanislaum Dombrowski primi et G Laurentij Zielinski ad pdem Secundi Rapstas in Catenam Jurisdictionis Mtem tum Ignatium Gregorium et Laurentium Filios Zielinskios et ejus Mandatarium cum ipso Mariti Filio ma

Leges

Sigor tutoria in dient cum debita de Jure Competenti
Authoritate et assistentia Alb aburna, et Stes Nicolaum
Patruum Stanislaum et Eccaliam Virginem immu
ptam Filiastros Dembowskie et quosdam Filiastros
cum Patrui ipso tibi authoritate et assistentia ad Judicium
Duos prodie Lodimia parte abattera Actor post
Transactum Terminum ad peratum processum ipso ad Ju
dicium presens respectu Solutionis Summa ad cen
cumq et inscripti pacti intentat nempe ad peratum dilatio
nem Monitorium ac in causa subsecutorum ulteriusq
cumipso ea in causa Jure pecti et sententiam Solutionem
Summa gob et quanta actor exhibenda actingentos
Tymforum pol Flor Valentinum Dembowski Termin
et avum ad moderandum in vim dicti mandati
evenit et lucusq pipres non exhibito est una cum
Protestu insungi sibi qd juris erit decerni Dein citante
alias ad citationem ipso Dno Procuratore latere in se citato in dicti
Adiemum mutuq et pluries partibus ipso ultimo et qui
actore p Dnum Stanislaum de Dembowskie ad pros
qd Valerianum Jaroszewski Consortem in assistentia
Dni Ignatij Tymowski Filij sui in primo vocato ipsorum
sue et alios meglor citato p Stanislaum Sokolowski
Coram Judicio Officij Dno Procuratore tam ad effectu
tionem partis citatis Dedit et prescripsit Judi
cium. Dilationem ejus Admonimento causam Dno
Impugnantiis ejus ad sequens Hig in sententia Alto
ex Consilio Honestus Gregorius Sokolski Subrogatus
Judicialis palam civil Dnis ipso Absente Sigillo Ejus
Dno Servius dedit cum Quo ad Berg Spirituq
Orphie Feriendo post Dominicam Invocavit Quadra
gesimalem proxime proscripti anno Quidem de
dit exportavit scripsit redigivit et publicavit
de pre ad Partes Scripti Relationem

Scriptio Inter Dn. Odrzynicki et Pesdrenski

Insausa et actione Judicia Infrascripta Inter Illustrem M. Spi:
chaletem in Zamoscie Ordinatum Zamoyski venatorem Reg
Bonorb Subrezuga Hered ata D. Franciscum Odrzynicki cond
Bonorb Possessorem actorb Albuna et N. Cypriadum Leszczyc

ad Judicium pro in hærendo offerd erecto apud ipsum inter posito pro die hodierna parte ab altera citat pro eo Quatenus ipse L. Mariannam de villa Osnica subditam hæredis sibi acct extradat una cum rebus ipsa propriis Sententiæ Judicij pro stringi et compelli pro quod cum effectu exegri pro citat alias Citatione dict de Ignotis latam in Decretis in diem hodiernam Inde et pro Partibus ipsarum actorea qd per D. Franciscum Dzyonicky Plenipotentiarium suum citatus ipse coram Judicio officij pro comparuerit stans Partes ea vice Primo talem qualem in positis Judicijs habere debuerat obtulerunt ipsum in eundo cum dicto scripserunt prorogarent et limitarent prout qui pro scripserunt limitant et prorogent cum satisfactione Judicij ad legem Veredi Castri Storey Primo Junij proxime et deinceps ab hinc in facto Storey celebrandi primo tanti libri in allegatis Judicijs inchoata dedicatione conservando comparendi peremptorium. Hic in Continentibus mihi Stanislao Gratis R.P. fassimus Bronkiewicz de Lutcrewo authus et Juratus patam publicæ fidei ipse habitis Leum nn. Antonio Lamorski et Benedicto Brodzi Greaski gratia maioris testimonij sibi adhibitis ex Requisitione officio Illustris ipsius Michaelis in Lamowice Ordinati Lamowski ejusdem Stanislai ad D. Franciscum Dzyonicki fuit in Bonisvilla Laserzyno nobilium pro R. pro Festum SS. Trium Regum pro Stanislao anno pro ibidem condescendendo apud nn. Appianum Leszczyński Laboriosam mariannam de villa Osnica subditam hæredis ibid commorantem qui eit arestavit et de extraditione eius subdita monuit deqvo pro omnibus fuit Relationem.

Decretum compro Cationis Inter D. Dzyonicky et N. Osczeski.

Infausa et actione Judiciaria Infrascripta Inter D. Franciscum Dzyonicki Bonorum Lutrewa ex altera ex stringi Repræsentem acta abundi et N. Osczewski de una Ignotum ad Judicium pro Inhærendo Officio erecto apud ipsum Interposito ad Judicium pro prodie hodierna parte ab altera citat pro eo Quia ipse post positis legibus et Constitutionibus Stanislai civilis cum Laboriosa Andrea Stupski de villa Osnica subdito conductamine Bonorum nescitur quo modo et Quatenus ab eo accepit illud Subditum ex Bonis Osnica avocavit exinde ex actorea Damnum non mediocre causavit Citatur igit ad videndum et audiendum restituendum Stanislaum Bonorum ac Statutionem cuius subditi una cum rebus ipsum propriis Sententiæ Judicij officij pro stringi et compelli pro quod Juris erit exegri. Et Sententiari pro alias Citatione

Citatione ipso de primis Actionis exciten in Diem hodiernam huius et quem Partibus ipsum huius Actorea q̃ p̃s citato p̃t Coram Judicio officij p̃z comparen et Seum Dilr controver tentiby Dran Controversiis partis Judicius p̃z coram se in dubiis audi tis decreuit p̃z Decernit Dratorius Comprobet actor prout Bones in Juvamen ed furia subdito regibus citatus conveniatur fiunt dati Idy in Segny Dnedo Festy Mocy Dratis primis et p̃terminus abhinc in festu Mocy celebrand Dnis Partibus eq utriq in pallegata Judicij sine ulla admissione Conservato Comporlas di perimptorio. Post quo p̃tam amplationem vel non Judicius Decernet id quod Juris erit. Hicq in Contrarium mdt R. Casimirus Brenkie nuncij de Gulzewo autem et Juratam patam Sint Dria ipse Habitis secum Mr. Antonio Kopmorski et Benedicto Brodzisz ex gratia maiori Testimonij sibi adhibitis ex Legibus ne effodiat Franciscus Slupnicki fuit in Bonis villa Sieligi Dnia Tertia p̃t Dnicam Sexagesimo p̃do Stent ans Dey obedieng condescendendo Lar Bourtt L. Andrea Stupski de villa Omnia Subdito nunc profugo suum in Juvenimis datum apud N. Obvenus hic. venit arestavit et de extraditione eorq Bond mouit Deprecatus q̃ mihi fuit Relationem.

Die Ads Ingressus inter Pp. Cymnasiarchas et Gros Sti In Cab et actum Judiciaria motus fuit inter Instigatorem Judicij Officij p̃z ejusq delatos Gros Jacobum et Joannem Gurskie Dominos tum Mr. Antonium Gradiecki Famulum ac Laborieos Mathiam Krawiec Valentinum Bruyiak Subditos et quid Famulum ac Subditos cum Dominorum authoritate et Assistentia ad abarsie et Mr. Casimirum Cymnasiarchi Capiferum Cechanovien Dominum tum Item Gravi Gursti Famulum inscripte vocatum principales nec non Laborieos Alb bertum et Laurentium Subditos de Bonis Universi Mri Cymnasiarchi Edicti Mandatq Dominicalis exequentes illi Famulum ac Subditos cum Dominis ipso authoritate et Assistentia secundo post eventum Constitutionalis p̃dnam ad Judicium p̃z pro die habitor na parte adversa citato proceq via ipsi et p̃decessores ejus Capiferi Cechanovien in Executionem Legum et Constitutionem. Qui procedendo autus est et p̃sumpsit supradictos Famulum et Subditos ad Bona Illustrissima Domina Semice Sup immittere qui imitis Sapissimis Dominis etiam Nocturnis preces et precibus adiuvan

866

Praedicta expiscata sunt damnig ad aliqt millia
exstirpanda Borras et Sylvas ad propias omnes
subditi de Amierzyp devastament regirentes
actores Diffamarunt Laserunt et oppressernt
subditos ad debita concapezarunt extraxerunt
vulnera licet sunt obligata Ingrisitione tamen
(absurdum) prout de facto Omnia
ex subordinatione supra scripti Boleslai Sapieri
exacta sunt et omnes inculpati exacti sunt
& quos ipse temerarios ausus contra Leges Legni
peregerunt plures ex demerito facti gerebat
Aliqui succubuerunt prae ipso Sapiehe
persequent. et Petrum de Sapiehy Actor ad citandu
et Andream ad Restitutionem inculpatorum Famuli
et subditi Sententia Judicij Regni Dni Stanislai de
quo juris esse ipse Actor Petrus Decerni et sententiam
Terra alias Citatus ipse de Anno in Actoris
Diem rediret in Curia et praemissa partibus ipse
ultro et ad Citandum Andream Sapiehe et alios ad
Curiae Petri Actoris & Jacobum Actorinski Vice Notarium
Terrae Plocen. Regni Judicis Actus Petrus Sempere Comp.
ad effectuandum partis Actoris Actor et Procurator hoc in
Judiciam Dilationis Ingrisitionis partis actoris Sup
tenta Acta et Attestatio partis Actoris adeo evidentes et
Plena in Continenti Libro de Anno Regnorum Nobilium de Borgo
authentum et Sigillatum Sigillo Regni Actoris Actor Actis Citatis
& Testis Petrus Sempere Civis Cracov. Actoris Actor
Ex secunda post Dominicam Invocavit Quadragesimalem proxime
Plenita tum et ejus primum exacta pena pecuniaria et
obtenta respective ante Citationem illis in unanimitate Lectum
ne detalis Importunis possint relegi Regni Dni Assessores Lectum
Dilatis ad placend. pretium Inter Actoricalis & Reorum
Jus Causa et actione Judiciaria Instituere inter Petrum
Valentinum Actoricalis Actor Plenis abunda et Prosequi
Instigatorium Actoris Petrum et Citatorem Reorum
quod Instigatorio partium et Citationis ad Judicium pro

p de lodiensa parte ad altera dd. Examinatum
reseruat degodam pd ea Baniliz sup se actore
multis exhibitis oseq ad rotulum deductis dd in dd
ejs actrix sperans obtenta prorsus illico agit ejsq
dilat ad audiendum et audiendam eandem sententiam
uti nullam et indebite obtentam tolli et cassari
ac nullitatis vicio subsistere atque modernum ejusdem
ad pristinum honoris gradum restitui ejusq quer
partem ad hodiernum rationem indebite dedisse pluris
indignis puniri Deniq citando alias citatione ejusdem
predicti latore in se exhibendum hodiernum
incidens et prenius partibus ejusdem actrix et ejusdem
astando ejusdem actis pisando p d Legis dilationum dies
pacis coram Judicio officij pdcti comparuit tam
ad affectationem partis sepius pisam de dedit et ju
risdictionem hoc id Judicium dilationem eidem ad pluendum
pcessum ejusq ad sequentes. Huic in sententia M. Simonis
Gratis et Gregorius Calixti de Brevi nove authenticum
et Jurisdictionem palam prolatis pisentibus ejusdem et ejusdem
pcuratore ejusdem pisente ubi de Bona et ejusdem Judicio
Judicium Advocatum ubi Bona et ejusdem Judicio
Judicium Advocatum Actuarium Rubricen. Feria Secunda post Domi
nicam Exaltationis Sanctae Crucis ad Hora tertiam ad Bona Borrinz
Feria Secunda post Dominicam Exaltationis Sanctae Crucis ad Hora tertiam ad Bona Borrinz
Feria Secunda post Dominicam Exaltationis Sanctae Crucis ad Hora tertiam ad Bona Borrinz
proscripte pendente detulit exportabit posuit reliquid de quo
pdcm pendente detulit exportabit posuit reliquid de quo
pdcm pendente detulit exportabit posuit reliquid de quo
pdcm

888

ipso manibus vero consortem cum manu ipsi alterius assistentia ad primum
Secundum et secundo post obtentum pendente contentiosa Judicium
cendo Probationes seu manifestationes authenticae facti
Parte alterius citati pro ea ipsa in post positione legum
et constitutionum dicti procedendo aut non temere citum
presentum et Caepue de Inculpatis NN. Domagalerie post
subsecutam offere traditionem sortis actui matrimonii
Petrusque agros adimere Inseminationem coram denegare
actricem matrem circa rem economicam existere contulpe
convulnerare vulnera in obductione specificata impli
gere iniustam palam et manifeste diffidare et civitate
non privare Inculpatos subditos adoptionem actores et
de residentia offere tradita expellendos instruere et pro
fodere qui informato Lepistrinis temporibus iniustam
actori diffidamenti verbis commotionis affecerent Acti
cem matrem Inculpatus michael commisit convulnerant
et civis vix non sustulit Inferatam aliquoties proiecit
aliasque permultas Injurias et oppressiones perpetrauit
et omnes Inculpati perpetrauit per quod eos legis
sui excesserunt penasque eainde emergentes incurri
erunt Ad quas ipsos ipse decernendo pro Atanq adiudicand
et audiendo ad statutionem Inculpatos subditos pro
Jumendo de ipso penis sententia Judicij pro Actoris et com
petitis sibi quod suis erit. ealq pro. alias Citationis ipsi de
per missis Latori mis è existis indicem adcima Inscriptis et p
verè Partibus ipso utriq; actoreq; pro S. Felicianus Hospicij
sue et alteri actorum pro Citatu per S. Valentinum Ephme
rides actorum pro Citatu per S. Valentinum Ephme
ushi Coram Judicio officij pro comparen tand ad effectatio
nem partis actoreq; dedit et concessit hor pro Judicium Dila
tionem Impetitionis Partis utriq; pro contenta Citation
et protestationis Partis actoreq; sibi ad segnes Inscriptis
Jhe Mol tres prius et primis Actorii in facto pro celebra
Ordo Partibus citq; utriq; in palleg de Judicij sub bulla adiutorio
conservando comparendi peremptorium Hic gratis et mihi H. Sacris
Ephedi dictorum Dies Lint. pro Citatis Literal Sigillat primis
pro Jenig ex post Citat de bona Petri hoty pro Divinum
invocant Judicium pace Client hon et ejus ea que pene contra
effectum in una Integra Emora detulisse explanatis citat
Christ post publicaque pro pro Jubis fuit Relationem

ut hinc est ad ast. citata per d. dominum Pleg. Cur. Curie Iudicio ostiij pden comparen. tam ad assectaliz. partis pd. dedit et concessit hoc ꝓsens mandatum dilationis vigoris Statuti parte utriq. super contenta citatoz. et prosecutoz. partis ad. dg. ad segues. Curie tenend. hoc ꝓsens Iudicium prius et ꝓtinus destine in castro Posn. ceteraq. omnia facturis ipo utriq. in pallegatis Iudicio sine ulla dilatione conservando. Comparendo peremptoriam. Sieg. in Datum Posn. Ao. Dni. Sexagesimo Octauo die pasce proxime venturis. Quia ipo citatoz. citatus legitimo. Ideo Dna. Sebastiana post dominum cum Reminiscere Quadragesimalem proxime futuris annoq. tunc et ibm. iudicium.

Decretum Remissionis inter Wobbe et Kamiński.

In termino hodierno et dilatione antenion. munimentorum infra scripte partis citate p. Iudicium pmissa et concessa idq. in sequentib. Curie Iudicium presens Posen. terminos fit. pote. moderno cum termino ibidem contenti legitima conservatione facta et hoc in causa et actione Iudiciaria intra scripta inter Gnosd. Albertu Joannem Wobbe pretendu Guardie sacre Regie maiestatis et contributionis capitalis et Palatinatus Posen. proveniens Vigesima secunda Kathe ex=Autorem actorem ex una et Gnosos. Hieronimu Kamińskiego Cancellarium Posnanensem et Macovienssem Felicianu Kazarzewski Gnosos. Depste ex alio modo Possessores tenendo tantu contributionis capitalis ad thesaurum Regni emanate ad Iudicium ꝓsens pro die hodierna parte ablata sibi ad stipendum et audiendum ad solutionem Summe Quadraginta florenoz. polonicalium pro sexd. octodecim et denariond. quinquaginta et medij ex bonis Villa Dobrzi proventens sententia Iudicij Officij ꝓsens stringi et compelli ꝓsens citandum alias Dilatione eadem anteriori demissis latiꝰ et in se existens in diem hodiernum ineuden. et proveniens partibus ipsis utrisq. et

quidem actorea p Gnosd Albertd Vobbe Prefectd
Gwardie Sacre Regie Majestatis Suo et aliosd Ado-
nem nomine pesson aliter citt p Gnosd Joannem
Lawidzkd Plenipotentem Inscriptum coram Judicio
officij presens comparens et secud Judicialiter
Controvertens q vand partibd controvertij Judicium
coram se Induci it. et exaudito siquidem Acta-
pars actationem pro Judicijs Tribunalicijs Regni
Sadomiens in hac causam actorem tam par-
tem conpanatis psens inscripsit inscriptamq repo-
suit ac Remissionem sacre ad eadem Judicia pe-
dat proinde Judicium [illegible] causa psens cum to-
to eius effectu ad eadem Judicia Tribunalicia Regni
Sadomiens remisit remittitq psens Judicandum ser-
vando, partibq eisdem utriq in eisdem Judicijs Send
sint ulla citatione comparendi peremptorium
De Sato Majoris interS Swiezyroslee et
Cot Kaosk

Jn Cuius Judicio ex delatione anteriori qua-
mediante Partes omnes infrascripte Terminum
talem qualem in prealligatis Judicijs habere debu-
erant ob spem in eundo Concordie scripserunt proro-
garunt et comitarunt idq ad sequentes Quarelanem
Castrum Plocien Termithis ut pote modicos cum Ter-
minibus Contenti Legitima Conservatione facta et
hoc in causis et actionibus Judiciarijs infra scriptis
finis prima quidem ex Relatione Authentica Castri
Vyssogrodiens ad Judicium presens ac ita tenoris sequen
Actum in Castro Vyssogrodiens Feria quinta post
Festum Sancti Martini Pontificis proxima Anno
Domini Millesimo Septingentesimo Vigesimo septimo
Coram Judicio officij Castri Terre Vyssogrodien pe-
sonaliter Comparens nobis Spectabilis Provida Ma-
thias Wodnicki de villa Wotyanowo Authenticus et
Juratus palam recognovit sua ipse Citatorias Literas
Regiales Copiam pro Judicijs Castrum Plocien Spectan
tem ex Instantia Generosi Stephani Tymicki Contra Mag-
tinum et Adamum Jodkowskie coss in Novo Castri Pau
lus Cassmus in Jaroszewo et Grodzicz Jaroszewski Plo-
cien Plonsc. et Capitaneus vobis Cons Martino

et adamo Colhowszim olim Christophori filijs de
Personis Bonisq vltris Generaliter Omnibus Vigore
Regio et nostra qua hac in parte fungimur Capitenati
dutbonitate mandamus ut in terminis Jubrelanem Sau
forum Officij Judicijs feria secunda prius et proxi
mius ab hinc in Castro Plocensi celebrandis Personaliter
ac plenipotis Comparlatis ad instantiam Stanislai
Swiczynski Bonorum missewo hæredis Actoris quivis
Inhærendo submissioni scitæ assignationis prodictorum
Bonorum in personam olim Glebrosi mlger facti Stat
pro Quatenus vos ab impedimento Juridico Gnõ
nus Gnosi Meyer ad actorem devoluta respectu præ
ten honis in processu ipso expresse Concernes vti victoris
Sententia Judicij officij presby Strigi victorem pro
quarel et mandati citationis litis pendentis et responsi
Martini Sentificis proximo Anno Domini Millesimo
septingentesimo Vigesimo septimo ad Bonaville chy
liteo dil hodierno in acta Continenta exportavit detulit
posuit reliquit et publicavit de quo præsens eius Scla
sobolewski manu propria locus sigilli castri illius
altera vbo inter Glebrosum Andream Colhowski actorem
ab una et Glebrosos martinum adamum et Mari
anam Colhowscio olim Gnõ Christophori Colhow
skia filios et filiam tum Martinum Gorlicki et Sta
Bonorum Misakowo hæredem alq hilarium Sybicki
eorundem Bonorum quovis modo Possessorem ad hodier
no victioni Coram acta authentices Signi facti in plo
ab altera citati ideo quatenus ipsi ab impedimento
Juridico videlicet Gnosorum Dobrzelewski in causa
solutionis Summa Septingentorum florenorum Polon
Vigore victionis in donatione expresse vincati
præsens citandi aliasq dilationis eadem anteriori pen
sionis de præmissis latore in se existente modierna
ernam incolente et provinciente partibus ipsorum
et ipsum actor Personaliter pro interesse Glebro
sio Nobilium militeski Gorlicki ac Gri Andreæ

Colhowski miliciis et Hilarij Lipicki Possessionis
pro Ursum Sigismund Snilgocki pro Interesse Glubro
rium Martini et Adami Colhowskich pro Ursum Nicto
rium Lieszewski Coram Judicio Officij predictorum
palatinalibus lamis ad Repositionem ejusdem Lieszewski
dedit et Concessit hoc ad Judicium dilationem maiorem
Gro Martino Colhowski exequo causas Majoris
importarunt in Judicijs Castrens Cracoviens ad
tentat quam probabit documentis literatorijs et ante
legem alios cateris vero causam presentem cum toto ejus
effectu suspendit suspensamq esse declarat ideq ad se
quentes Querelarum Castrensium Plocnsium termi
nos prius et proximius ab hinc in Castro Plocnsi
celebrandos terminum Partibus eiusdem utriusq in
predictis Judicijs sine ulla ad citationem Contrarium
vo Comparendi plenipotentium

In Dno hodierno et Dilatione anteriori qua mediante
Partes eadem utriusq in presencijs Dni Judicis in pallacio
Judicij habere debuerant inscripserunt et longa
mum limitarunt ideq ad Sequentes Querelarum Castren
sium Cracoviens ad Sedendum cum Termino ibidem
huc Ultima Conservatoria et eadem in causa actitata
acta Judiciaria in Castro inter Gros. Ostrorog
Mgtacz. Wski ex una et Dnum Nicolaum Michal
skum in Zamoscie Ordinatum Zamoyski Venato
rem Ras secundo voce edictam Contumaciq poenam
in hoc tuto manifestatam Coram eadem Judicis Regia
ad Judicium Citato prodie hodierna pars ab altera
citatis adeo quia Ipse in Summa diligentia Judicium
licet ad Unum Mattis Bonor Sulerzewo cum ab
uno pro Certis Anno vigore Mandati Citationis
Judicialis Summa Trium Millium Florenorum Polon
ab eo accepit absentia eadem Bona Sulerzewo resti
ta. Rege superius expressa. Summa Trium Millium Florenorum
Quadringenta Novem Florenorum Polonicorum Lamberto Summi
alijs in Summa tuo debita Cerrogata nec pacta Bona Pa
tionis ad Summa predicta Bonor Sulerzewo cum attin

exone per cosq subditos Tente Ad possessionem
chrsum, frumentorq & pecoriarq eisd subditis cum
modationis stitution habitis bona ead in sua ipsius
dit possessionq ead[em] Ad summoperq inservandis
poter[is] ad hoc dnus & audiendas exhibitiones dam[n]
ma dispensandas & eas eliarq summarie
bro Segestro descriptis inservanda subdis erom
una cum suis abesis pbis nec non
Jation[is] causa Ad frumentor pecoriq subditis
Honor Sulczewa restituendum ac solum
pecoriarq eisd subdis accomodat sua Judi
spty alias dilatione ead Interioi scriptient dep
nitoris latione inse existy in dicta Ordi
ordinem Iuridy & pbis partibq Jobatis
et quil alter pte. Quib. Judicium Solemnib[us] coram Judi
cio spty comparentibus ad affectation partis Ads erom
esset hinc Judicium dilatiq ad dominenta causam ply
impugnanda idq ad Segoly.

Interim Judicio ex dilatione Anteriori Munimentor
inscripto parti citt. per Judicium positus —
dato et concessa idq ad sequendo Judicium posita
Plody Trnos ut pte moderno ad Trni ibid cont
ti Legitima Conservationi facta et hic in cau
sa et actionis Judiciaria intrascripta inter Egnos
Paulum Mlodzieski et Theresiam de Zukowskie Coniuges
actores ab una et Nlis Sebastianum Zukowski et Mari
annam Zakrzewska Coniuges et quid Mazuth Ernes
mariti cum marito Ipso quog Mariti cum Ipso
mariti authoritate et assistentia in hrendo In-
scriptioni Cera Ads Ad Negotia Regni Regni
ta parte ab altera citt pro eo quat Egnos
Ipso Summa nongentorum Tymphon Polonicar
pro pcio Bonor Emptionis sortis in Bonis Za
Hoszyno Bidi filio Generosi Theresiae de Zuko
wskie Mlodzieska inscripti ante ad proscriptio
nis ab ead Summa mobilis evolvand quo
pter ad videndum et audiend solutionem Cis & Sum
ma una cum proscriptionibus Sententia Judicii dicti

Stg

Ffen stringi et compelli Ffen alias dilatione ad
adeniendo semini satisfiendo et ceteris in die
debitis inde et proinde per dictos Procu-
et quid actum per Emps. Adamus Mikolaide
filius et alteri presentes scripsit Ffen per
dum Adamum Zbinski coram Judicio officij Ffen
comparen tanq. respondentem cuius et dicti
et conscript hod. audiendo dilationem maioris
citato ex quo causas maioris importan hd
in Judicijs Castren Cracovien alter
tate quam probabit documentis strator
iecta legem cum Cateris suo tit causam
Ffen ut toto cius et etia suspendit suspensa
etc declarat idz ad sequentes Calendas Fa
stum Movly termino peremptorio abhinc in
Castro Movien celebrand termino partibus
cius et utrisq. in pdc allegatis Judicijs Non ulla
dilatione conservand comparend et per empto
rium.

Scriptio mtis PP Zbigneus Stanislaus et Joannes.

Dobrenicensis.

Ffen Inducing et edictalem Literas sa
Stis D. nri Domini Pauli Papae tertij
et Apostolice sedis Protonotarij Nuncij
et Collectoris in Regnis Polonie
et Confederatis Regnis Vobis Dno Andree
de Noworzecz Castellano Cracovien
et Alberto Zbigneo Castellano Cracovien
Executoribus Judicibus Trib. Regis Celsitud
Conservatoribus Matri et Alberto Zbigneo Castellano
de Benice vestris prohibitionibus omnibus et singulis
Legio et non qua hac in parte fungimur
auctoritate mandamus ut vos Dnus Andreas
de Noworzecz Castellanus Officij Judicijs senialis
tunc primus et proximus a hinc in fa
sto Movly celebrand post ac per dictum Dnum
Comparentibus ad Instantiam Reverendi Joannis
Dobrenicensis Oratoris Regij Domini Dobreni
censis ibi stentes vita functi fratris ger
mani et successoris legitimi ad Quid
vos post Transcript si qui ad sunt
transcripti citatis seu potius ad paratam
dilationem majoris et hoc in causa ratione

pros

per vos Symonem Centum Quadraginta qua-
tuor Symphoy Pozey et Ex. ad [illegible] quin-
quies [illegible] per [illegible] Zobtowska matrem et Dobre-
mieri ad fratres Jatis Sobis a pecunia ad-
solutos procedere de his stetit in se ex-
stet quod stetit vobis cum Cu ex ad-
sa Curie procedi solutos sapenis exhibi
tum ad injungi eis quod suis eritis expe-
ptis Citationibus ad veniendum pantu
ri et Judicialiter respondendum Datum ut a
sto Placz Sabbatho post Cyneres proxmo
anno Domini 1488 Alias de Quare
Cadi attenien majeris de quinquaginta
re ut de existat ordinem moderna
ordinem et provideri partibus pro utrius
et Cuius autorea p. Adamum Sbo
wski Camerarium Trabiz Placz P. Ni
potentem Burgen ibid p. Anto
nium Biesewski Cracz Judicio Ci
vitatis Cracz tam partes ad
utrasque tunc ibidem quales ni
gallegatis Judicijs habere debu
erant obtulerunt in eund Cracz
dio Cyneres quinto prolongarunt
et limitarunt idem ad Lapides Quere
las Castri Placz Cyneres proxmos
ab hinc ut Castro Placz celebra
ndos Partibus ejusd utrius gallega
tis Judicijs sine ulla dilatacione
observando Quia vero dicti Pertinen
tium Quia vero dicti Pertinen
tium Rolandus de Pignenio authori et Jurati
dicti Bona Mobilia fenda etc post
Diregas Invocarent Quadraginta etiam tempore
statuto detulit expertis potuit reliquit
et publicavit de quo gre. Jk fecit Relata
tion

In causa et actione fiduciaria in presencia mei Johannis [illegible] 89
[illegible] pro parte [illegible] et [illegible] [illegible] [illegible]
[illegible] [illegible] [illegible]

literal scripti pro parte magistri Joannis Lancy contra scholarem
scholam Cracovie sive forensem pro parte Dominicum Lemanzare
Cracoviensem procuratorem ipsius scholaris ex altera
positis replicatis et responsionibus debitis et consuetis
processibus et attestationibus partium debitis
Dilatione Inquisitionis inter S. Zabrzeski et S. Joannem
litteras scholaris Cracoviensis Stefani Zmiechowski Cracoviensis Cracoviensis

In causa et actione dubitationis existente inter honestum
Albertum Joannem Zabrzeski Cracoviensis Cracoviensis
et Generosum Nicolaum Zgierski Franciscum et Joannem olim
cujusvis nominis Miniscalci Dalibogski scholarem de nomine
Joannem Zabrzeski Cracoviensis Cracoviensis Stefani Zmiechowski
Zgierski Nicolai et Joannis Zgierski Cracoviensis
et Joannem Zgierski Cracoviensis Cracoviensis
et Joannem Zgierski Cracoviensis Cracoviensis
et Joannem Zgierski Cracoviensis

proegri injunxit in prosecutione eligere Legis novelle foro ad in
vente partibus procedere mandavit quod Decretum pars actrix ap
pellatum nequaquam recepit sed ab eo Magnificus Joannes Ignatius
in Stanowo Kosciszewski Castellanus Wschowensis appellavit ac
eum ac Judicem quem penes se habuit Inhibitionalia Thesauri
Regni Regiomontani ad huc est movit eidem mandatum ad cau
telam petiit quam restorem Magnificus Andreas non admi
sit pars vero citata se pro se moderata est moderata Judi
cium parte altera reprotestatum Tandem in procedendo ad
effectationem partis actoreæ dedit et concessit hocidem
Judicium Dilationem ingressionis partis citatæ super contesta
tionis et protestationem ejusdem partis actoreæ assignavit
tibus Loceræ Castro Kocery Terminis proximis obtinu
in scripto cum celebrand Terminum partibus citatis in eis dili
gis legentibus conservando cum pœna peremptoria
Et alio munimento in terra Kocery Regnum Poloniæ
In causa et actione petitoria inscripta inter honestum
Benedictum Thomam Capuki famosum factorem
Kocery actorem ab una et Nobilem Joseph Joannem
Judicki Kocery tam ad omnes jens et singulos Inspectum
Presencey Zaltowski Nobilem Andream Andreæ
atj Sandaczem Pastuszki et Sophiam de Sczer
Kodzki Gaiyos Stanowum eorumq; Respectores
confratres major Maiti defendentes ex parte
et altera simul seu quatenus adparentes Decreti
condescendente per hisce scriptum in eodem
mittimus inducendo et proclama in pendente lem
pore inauspicato de Bona Mobilia ejusdem spectanti
protractum decretorum Quia Jure cautum
sunt quod contendens contra aliquem in
causis et litibus Ecclesiæ quemcunq; Bona
Mobilia pertinentia minime retentare
mictatur Facta summaria cognitione spectatum
sunt Expedire et quatenus opus preterea
S Antonius Stallowski Antecessor Mobilia
dictæ Bona scripsit et sub signum eandem
summam Illyricum adire recusant

[illegible] Sebastiani antecedancus Caspar extradit
[illegible] per advocatum [illegible] Clementem
[illegible] Schirmer [illegible] caretur examinis
[illegible] Bartholomeo Decretorum [illegible] ex adverso
[illegible] constitutionis per [illegible] quam [illegible]
[illegible] Decretum [illegible] Schamin
[illegible] Stephanum
[illegible] [illegible] [illegible] [illegible]
[illegible] [illegible] [illegible] [illegible]
[illegible] [illegible] [illegible] [illegible]

Ima

863

In Castro Zeni Zelg per dum Stare Ludbg pro Anno Dñi 1428

Interminio hodierne excitatione Strenui Castrensis Capitanei Placensis Tenore talis Paulg Carnirg In Jarosewo et Grodzicz Jarosewskis Placensis Plocensis etc Capitaneus vobis Magnifici Alberte et Catharine de Rosciszewskie Rosciszewska coniugibus Successorib; eorum Magnifici Joannis Rosciszewski Judicis Terestis Placensis tuo Carnirg tuo Generosis Casmiro Rosciszewski atq Mariannde de Zorawskie olim Generosi ad presens Magnifici Antonij Chetmienski Vexilliferi terre Dobrinensis conserti Matri adextrum Caroli Rosciszewski Filio in primo voto pro eo dem Generosg Rosciszewski propriate de bonis vestris generaliter omnib; vigore Regio et nostra quo in parte fungimur Capitanali Authoritate mandamg ut intermis Ecclesiar causarg ofsi qj Judicij seria 2da prius et precisg in castro Placensi celebrandis personaliter ac peremptorie compareatis ad instantiam Gnosi Laurentij Stawskij actoris qb; et qde Maritata conserte in assistentia Mariti vestrorum citat s poty post Translapsu termini s termines quos sibi actori ob prorogationem causa et Translapsi simul revisicatorie revisicando vobis causam et actionem Judicialem morte prefati olim Magnifici Judicis Terestis Placensis inter rupta adparatos quos vis iuris gradg vel Terminos in causa peragendos vobis et olim Magnifico Judici respectu evictionis absolutionis gre-rentg ecclesiar Rosciszewskiensi proveniens ad judiciu nostru instituta inquisitionem causa eadem stetit indecisa-pendetg indeterminata nempe adparatag vis decreta-precipue ultimarie in Anno 1425 facta causa-prodat ustensg vobis cui iure procedi atq stari parthum et Responsuri datu in castro Placensi seria 2da post Dominicam remissionem proximo Anno Dñi 1425 Indie hodierna incidente et proveniente-partib; ipsis utrung

Jmo

Actor quidem personaliter citatus p Generam Adamus
Ekowski Camerarius terrestris Placensis p interse-
Generosos Carmen Rosciszowski et Rotosiewska
tantis pro interse Magnifice de Zorawskie Chel
mienska Vexillifere Terre Dobrinensis ac Succes
mienska Vexillifere Terre Dobrinensis ac Succes
sive olim Gnos Severini Rosciszewski p Gnosam Ma
rie olim Gnos Severini Rosciszewski p Gnosam Ma
rie olim Gnos Severini Rosciszewski p Gnosam Ma
letinus Starosiewski Coram Judicio Officij presentis
comparantibus tandem quoniam idem compārens Magnus
Dnus Chelmenska et Succes. olim Gnos Severi
ni Rosciszewski a comparitione inscripto recedit
pro inde com comparentibus ad convictionem n comparen
tium suspendit non comparentes vero seu potius a con
positione inscripta recedentes pars actrea cum
Judicio Officij prey sunt comparem per Splen Dnum
Stanislaum Stanestum Regionum Relicen Subingulap
aritorem ut ante ita et pro officiorum arcium
tempestive per eumq Literas interpositi et p Ju
dicium prem suscepitum et acceptatas tribus et
ultra Juris formam vicibus quatuor acclama
re fecit quo pars citata ad Judicium prem relicti
camas et vocata non stetit nec comparuit tamo
ut ex Literis retulit contumax existit cujus con
tumacian eaq pars actrea supra pacta coram
Judicio Officij prey accusando petijt superve
cedentibus pcnam Sanctionis ea vi Decreti ante
rei Contraventionis sequebis hoc quod
citato succedentibus decerni andq in talibus fieri
solita pariter exequi postulavit ac Judicium
prem Juri communi affectationis pars citatus
actrea ut citatus antiquando petam Sanctionis
et de ea recepta sibi decreti ac ipsomet rec
tenere ebe quod sententia sua declaravit ac tam
p obtenq Sanctionis pcnam supra scriptam
eamq adjudicavit et deputavit qui Literis sub
scribendo deputationi suae a Judicio prey habitae

mea

memorat Bastonis penam per precedentes admonitiones incurrit ac propterea decedendi citatos et ipsorum procuratorem in Curia Judiciali et extra in ponte Storij Civitatis Pisane per preconiam publicam de audita moderna contra eos lata hac die pronunciavit publicari et ad hostia Curie Bonorum prefate Curie affigi et ad decretum de quo etc. Ad Mag.tum Petrum Relationem restituendum publicari Bastonis penam predictam Officij Bonorum prefate executione offensum petens Dictus D. Casimirus Laborosus P. Clericus addixit et deputavit qui D. Burgrabius auctoritate huius Officij sui de primam partis actoree requisitionem Decretis pro relationem earum executionem de Bonis Juridicis non obstante huiusmodi Juridicum oppositionis facere tenebit subpenis contumacie officialis pro ut de Jure. Nemo vero earum executionem impedire presumat nec per se nec per suos quos sub subordinatas personas audeat impugnare sub pena Banitionis perpetue et pena contumacie. Et interea Decreto

Jacta autem relatione in pari causa petente Burgrabium ad Clericum in causa impignorationis pendentis Jacobi Bonorum Jacobi Jacobi Jacobi

1772

legum procedendo juxta eum tenorem non observando ad
nulla habita occasione vel pretextu quod ipse reus
malit se purgare coram ipsis Judicibus Officialibus
publicis potius quo de crimine coram Judice ordinario
quia hanc non habuerunt facultatem cum ipse actor
processerit more alias quamplurimis probanda injungendo
declinanda obtulerunt in rotum actori petenti se
defendendo ac alias valentibus omnibus juris et facti
defectibus pariter et omissis ipse reus
fuit et pronunciatus, ipsos Judices ipsorumque procuratores
juxta leges fori decernendo et declarando juri ordinario
quem ipsi Judices ipsorumque procuratores prenuncupati
se certamente minime habuerunt nec habent
venerunt per presentes actorem juxta formam Judicii
perpetuo carere et omnem curam habere mandarunt
ipsum Judicium impetitum audientiam ipsi actoris
memorati ad ipsos Judices pertinentem quemadmodum
Honorium Argenvilliers Clericum Judicis appellationum
curie et alterius ipsorum reum quatuor aureorum
fecit qui citatus minime venit et damnat non solverunt
nec comparuerunt quo ipse Judices reum citatum
ceu contumacem habuerunt condemnarunt
ipsum Judicium impetitum presentes accusando petit super
quo Procurator prenominatus perpetuo decerni ac
in causis sententia Judicii expedi postulavit et ipse
dictum Thorel juri communi assistatus Barnard
et Lucie annuendo super Apparent Guillaume Bernardi
perpetuo decernit ac pronunciat ipsos Clericum perpetuo
sententia sua declaravit ad quam publicandam
Barnardi perpetuo petunt ipsi ipsum
annum adhuc deputavit qui Thorel citatus per
deputationis sue expedito ipsi habitis mediantibus
Bernardi perpetuo ipsum modo impetrato super citatis
Apparent Clerici ipsi Procuratoris

Jus

[illegible] ... [illegible] ... [illegible] ... [

fin x

Dilationem numinentes Partibus præfuptis ad man
re actis Judicijs fe facta mitrata coniectum confortem
m apellante ex parte altera dictas ex eo quia
Ipsi in confessionem legum Regni procedendo eo non
contenti quod in antecessum actricem confortes
stante adhuc vita prinis dicti Joannis de Lyfinnis
temporibus m'vuentate mouendo oppressenit
in honore lesserint ac cum eo adhuc illicito toties
concupsenit in malia [illegible] mouebrum
dicerent, verum nunc vixant non ponendo finem
præfat Nobles Zukanskis et Sachorexaditem
Marchum quam confortem actores verbis lesivis
affecerunt et Joannis temporibus asserue
runt, vanis famam personis defamarunt ac in
super sub tempus Judicium Clocz sad præsentem
plurima nobilitate pro Judicijs ejs congregat
verbis delecentibus asserunt m'vtem desiderunt
ac alios plurimos inquisitores probendos
os actoribus mtulerunt ex mde legem Regni
tanq reos sunt ac pœnas eo nomine debitas
incurrerunt pro quibus super ijs decernendis
et eo quod ipsi eis exequend stant absq
cautione ex suis omissa mse continente
m diem ad diem mideq et proximeq Partibus
præfatis actoreq per Dominum Judicem Terrestri
Cracouien pers sebastianum Zukanski fore et habere
debitos et coram Judice ejusdem comparere
Parq ad affectationem Partis dicti dedit et commit
hoc fe Judicium Dilationem [illegible]
tenus Partibus [illegible] contenta fe dicti Dñi
actoris in tyeu Judicij Clocz mis præsens Actum Ano
Dñi [illegible] celebrando [illegible] Dominus [illegible]

pro Thaxton

Dilatio Scriptionis inter Perillustrem Stanislaum et Conestum de Scirali

In Causa et actione Judicialis infra scripta inter Perillustrem Rafaelem Stanislaum Szewski Adalbertum Cancellarium Cathedralem Plocens. Actorem Bonorum Semienic Capitularium actorem ab una et Prae. Magdalenam de Kozichrodzie Felicitam olim Ernesti Czarnuski Kozierski Matrem tum Mathiam Kozenatic filium parte ab altera ad Judicium personaliter citatos pro eo quod ipse contraveniendo legibus Regni ac Constitutionibus de extradendis subditis Sanctis Laboriosam Mariannam Laborici Venceslai Swiatek de Bonis Bonis Semienic subditi Comitis sortem ex mandato Citati olim Parentis hereditate ejusdem post ejusdem Comitis mortem intercetam et cum rebus a patrio transportatam ad Bona Kozierodzij tum Petrum cum uxore de Bonis eiusdem Semienic Paulli filia ad Bona Malewo ejusdem situata et ibidem commorantes ad multiplices actoris requisitiones etiam ad officiosum Ministerialis et Nobilium arestum extradere noluerint qua propter ad videndum et audiendum ad extraditionem citatorum subditorum ipsorum sententia Judicij citius evocatis stringi et compelli cum rebus ipsorum propriis citius alias citatione ipsa Judicio in se existente indiem Mercurii incidente et proveniente partibus vocatis et citatis coram actorea p Honorum Antonium Ciszewski citato p Honestum Mathiam Horni Albizeo et aliorum nomine citatorum personaliter coram Judicio Ejusdem citationis comparentibus tandem partes terminum tale qualem habere deberant ob suam concordiam scripserunt progarunt et limitarunt qui presentibus scribunt postant et admittant ad sequentes proximum quadrelatis Castrensis Plocens. Termenos proximos ubique in Castro eodem celebrandos terminum partibus memoratis citatis in eisdem Judicijs Castrensibus quadrelatis Castrensis Plocens. Judicijs conservando comparendi peremptorium in continenti Ministerialibus Regni Civilis Honestis Caleanus et Ciemptorium in continenti Ministerialibus Regni Civilis Honestis Caleanus et Ciemptorium de Packo authentico adhuncta palam recognovit qua ipse habilis Jeudinem nobilibus Alexandrum Sowalewski et Jacobo Gierni acti gratis maioris testimonij Ab assumptis ex regestro Officiosa Judicij pro dempti Actoris huic in bonis Semienic Kozierodzij Terris 2da post Dominicam premisisse quadragesimalem anno presenti ad quam diem etiam citationem literalem pro Terminis presentibus Semienic contra presentatum citatos ad Bona eadem exportavit ad eosdem concendendo apud supra depositos Statu memorato subditos cum rebus eorum Venit arestavit de extraditione monuit de quibus expeditis dem Ministerialis fecit relationem

Dilatio inscriptionis inter N. N. Zgierskos huc et Zgierskie

pro termino horno ex Cellone anhea coram echo Comes recognoscat. Tenore sequenti

Scribas mexicanos etiam ac ejus Judices seguentes prosequendo
detentore cum seruitio obsequendi gratia emptorum

Relatio Inquisitionis facte Oldenburgi et Wesel

In causa et actione Judiciali nostrae inter Procuratorem
ejus delatorem et Reinum Cranenk inhabitatorem
a Rhenen Batavum Inquirentis Tenebrionis
Haregueby per quos hujus petitor peticion adnumerato
rem actores ab una et Reum Batavum ex alia
Wesel Judicii Domine Quaestoren Judicando procedentes
atq. Reum citatum ac Rhenen Batavum
parte ab altera stationem pro se dicta ipse in contumaciam
legum Regni providendo nec venias eo nil despexit mandas
formandas vicas et contentiones secum detinere in mandato
manente pendendo et mandando testes in causis Haregueby
actoris petitis publicandi tam stante responsione quam actoris
quam in contrarium pariter deferre Generaliter ac singulis
oneribus subditis ipso unicam remanent ac super
Adumbratorem praefati Reinerus Haregueby cum cum
in causis Haregueby accepto in campis communi bonorum
insequi opponere etiamsi cura detentatorem ordinem
interceptum modo tumultuoso recipere impedit in instantia
actoris diffidavit et pecuniis machinatus est. Inde
atq. Reum actore lite volentes detentis ad ea deve
adunandis quatuor ad Oldenburgum Regni celeriter
Haregueby et Delegno pro creandis ordinibus hyemnis et
ac alios in quinas citationes ejus actoris ter
per se quam publicas tumultus venari Reginas et debet et
in hyeri protestationes Regis Reinerum intentionis
tum actoris forum actu publicis coniunctis pedes
cendo emergentes una cum responsione Reinerus
in stylo modo violento cum publicis pecuniis pro
positas super Reum clementi et eius confirmat
exigendi stylo actionem Reum pro despon
sionis in se actorem vindem hactenus modo

Pro

et procuratorem partis dicti actoris per dictum
nostrum Officialem seu citatum coram nobis personaliter stetit ge. Valentinum Clericum Juramentum de
officio presentis comparendi dicte et exhibitionem littere
actoris dicti et cognovit citationem per nos factam huiusmodi
Quam citationem per contentam relationis dicte
certificationis partis actoris de mense Decembris anno
Millesimo quadringentesimo octuagesimo primo
Vidimus ac in omnibus et singulis ipsius tenorem
Ideoque dictum Reum in causa principali et
Judex sequens fore quoniam ad citationem comparendi
comparendi per eum tanquam per contumacem partis Regidum
hic Honestus Dominus Colucius de Spanocco Judicialiter
Quam citationem literas et negotium huiusmodi dicte
Et cum presentes ad Bona Villa sancte dicte
Fuerit secuta quod dominus citationem
dictum

Deque quo supra in mei Notarii et
Testium subscriptorum presentia Reverendus in
Christo Pater et Dominus Dominus Perillustrem Dominum
Dominum Archiepiscopum Ravennatem Comitem
Ad instantiam et requisitionem Egregii Viri Domini
Nicolai de Ferrariis de Lucca Procuratoris ut de
Substituti Procuratorii Egregii Viri Domini Antonii
Ludovici de Florentia Procuratoris et Procuratorio
nomine Reverendi Patris Domini Domini Johannis
Episcopi Aretini Sacri Palatii Apostolici Auditoris
Causarum Sacri Palatii Apostolici Causarum Auditoris
Et Domini Domini Nicolai Episcopi Ferentinatis
Sacri Palatii Apostolici Causarum Auditoris
Et Domini Domini Antonii Episcopi Sancti Leonis
Sacri Palatii Apostolici Causarum Auditoris
Et Domini Domini Johannis Episcopi Sancti Marci

Actum in Castro Mocensi in Terminis Sere-
larum Causarumq; Officij Judicijs Una cum
Continuatione anteriorum Causarum in Die
hodiernam Incidentibus Feria Secunda post
Dominicam Letare Quadragesimalem pro-
xima Anno Domini Millesimo Septin-
gentesimo Vigesimo Octavo.

In causis et actionibus Judiciarijs Infrascriptis Binis Prima Vice Inter
Prosperum Sarentem et Albertum filium Inbrienskie ab
ab una et Egnosos Bartholomaeum Principalem Antoni
um, Jacobum et Joannem Leszynskie atq; Spathaum
Szczynski nec non Ludovicum Wolkowicz Possessorem
Sortis ex alis Szczynski ad Judicium presens prodicho-
dierna Inhaerendo Protestationi et Obductioni vulnerum
coram actis authenticis Eius facta Secundo post obtentam
penam Contumaciae Parte altera citata pro eo Quia ipse
postpositis legibus et Constitutionibus Eius quo neminem
Laedere diffamare ac concutere iubent imo seria vetant
et prohibent attamen ipse et praecipue ex alis Antenatis
Leszenski in contrarium earum legum procedendo ho-
me actores verbis Lesivis et Iommaticis diffamavit dis
honoravit ac post cum Suprascris complicibus residentia
actorum ipsam invaserunt invadendoq; in duellum pro
vocarunt provocantem tam Sarentem quam filium con
cusserunt convulnerarunt vulnera in Obductione Spec
Acata inflixerunt Sramcam circa provocationem ac
penient et eam restituere noluerunt alia q; per multas
violentias oppressione quedamna intulerunt penaq;
exinde emergentes secuturunt pro quibus Superius
decernens Spes Citandos

Spectat ad Cotare Quadrigesimale

899

Pcen[sis] Gnos[is] Burgrabii
Laicum ulteriùs super Gnoso Paulo Rudowski per Abb
Dobrzenicii obtentu

Iusta acta executionis subscripti in Bonis infrà nominatis offi
cio Gnosi Burgrabii Castren[sis] Plocen[sis] exercit[i] manu ppria
ppriàve descriptum et ad audiendum proferendi in tenore sequenti
actui in Bonis Prey bojewo Gnosi Pauli Rudowski hb[ita]ti
feria 5ta post cineres proxime anno Dni. 1728 Coram gnoso
Valentino Antonio Sarosiewski Burgrabio Castren[si] Palatinat[us]
Plocen[sis] in Presentia NN Martini Sucharowski et Simonis Kow
skiego nec non mtis Regii Gnalis proclami Stanislai Grzegorzewicz
de villa Rottowo Gardiny Cardens[is] objurat[i] ad acta Pcen[sia] adla
mandi, atq[ue] pte q[uo]dem Gnosi Burgrabii Castren[sis] Plocen[sis]
inhærendo legibus Regni de per agendis executionibus eo nomine
sanctis. sub quo insistendo additioni sui ajudicis Pcen[sis] habilis vigore
decreti seu potiùs pœnæ banitionis de actu eius in Castro Plocen[si]
in terris Dverelaru[m] Sacrarii Officij Judicij feria 2da in Crastino
nro festo S[an]cti Andreæ Ap[osto]li Anno proxime Presenti 1727 ex ad
versa pte S[an]cti Joannis Dobrzenicki super Gnoso Paulo Rudowski
respecta ut Salutationis Literæ 100 tymphorum olim Nobili Severino
publicatæ ad Bona Suprascripta cum Supra Scriptis Nobis ac Nobi
condescendit jurisdictionem suam officiosam circa ejusmodi actus Officii
eius observari solita per Suprascriptum Mtem fundavit Pcustoditis per
eandem mitem pace et securitate publica plenius rotatisq[ue] actu[u]m
rationes eidem Mi actuario iniunxit quo in termino a parte
actoreæ personaliter comparens Nobilium Simonis Sicuski Procuratoris
Inscripti repetito supra scripto decreto sui potiùs pœna banitionis
petijt de Bonis eisdem Prey bojewo citati Gurevicii executionem
fieri et peragi cujus affectationi idem Gnosus Burgrabius ali licite
annuendo eandem executionem fieri et peragere voluit verùm quoniam
apte citata in termino eidem executoriali personaliter non parens
sed citata Dobrzenicka Stephani consors nomine Gnosi Pauli
Rudowski Dominicij juraticii Relatione ad capiendam qualitatem
eiusdem executorialis prodeuit, verùm in termino et remissione
eiusdem Dominus sciud producere offert eandem executionem impugna
vit et petijt admitti pinde idem Gnosus Burgrabius Castren[sis] cu
iam Pcen[sis] ad tale illius effectum ex quo causa Pcens emersit remissit
remittitq[ue] Pcen[sis] terminum partibus eisdem utrisq[ue] ad et in prox
gratias in Castro eisdem judicij primis ab hinc in Castro Plo
cen[si] celebrandis Pcens assignando et conservando hinc
alla adhuc citationem comparendi peremptoriam Valentinus Sarosie
wski Burgrabius Castren[sis] Palatinatus Plocen[sis]

manu p̄ma & termino dict̄ hodierno cujus [illegible] cincerte Re
missionis conservationis & ipius termini in diem hodiernalem vid̄l
Specient̄ partibus ip̄is citatis et quidem actore personaliter co
data pro interesse mobilium malens dict̄ Claspm̄s dict̄ per Gnosal
valentem ad Laresceus de Ra officio judicis officij Q̄entis cum pa
rente & etsi ad judicialiter contradicentibus vel controversijs par
tis judicij officij Q̄sens coram se indubitis examinatis et attento quod
originaliter citatis Gnos Rudowski se condemnare permittit gende
gende officij Q̄entis judicij causa Q̄sens ad tale illius effectu ad compa
rentibus ad ultimum ad comitionem nō comparentis suspendit suspensum
esse declarat sup quo nō comparente ex adverso Gnosa Paulo Rudowski
et impugnatrice pro parte ipsius Q̄stata pars actorea coram judicio officij Q̄entis
personaliter comparens et terminum eundē hodiernum per total judicium Q̄sens
audientia legitime attendans memoratam partem citatam non com
parentem imo disparentem per ordinem Regni Gnalem Honestum Gno
rum Rodicky de Bronowo Judiciales tribus et altor juris formalita
bus quatuor et judicium Q̄sens clamatā et vocatam nō tamen comparen
tem in hoc ulterioris partis faciendo executionis alias in toto huius
negotii sui principalis admittente Judicio Q̄entis judicialiter ac officiose ad
diminuit ulteriusq̄ sibi per Judicium Officij Q̄sens ea in causa fieri et
decerni postulavit et judicium officij Q̄entis in eam ulteriorem huius ejus
dem partis faciendā executionis legitime obtenti decernit Q̄sens q
decernit quatenus Gnos valentinus Jaroszewski Burgrabius de
Mszczonow Q̄sens admitti et admittat q partem actoream condicendo et
per Judicium officij Q̄sens adhuc [illegible] q bonis juridicis oppositionibus
relatione ad cassandam quidem Q̄sens cassari remora quoq; impedimento
tione adversam executionem ulteriorem partem faciendi de bonis par
tis citatis non comparentis faciat et peragat dict̄ Judex plenis in legib
Regni contra renitentes Officiales Sacratis citata vero pars nō com
parens eandem executionem ulteriorem partem faciendam neq; in
nō per suas gravari subordinatas audeat impugnare personas
dict̄ sub plena banitionis perpetuā quidem contra impugnatores
interpenis Q̄sens super vero ulteriori executionis impugnatrice
et eodem cujus nomine impugnatus est petijt nominata pars actorea
banitionis perpetuā plenam decerni alias in talibus fieri solite ju
dicia ex q absentantia postulavit et Judicium Q̄sens juri communi
observationique eiusdem partis actoree ut licite annuendo super eadem
impugnatrice et eo cujus nomine impugnatum plenam banitionis
perpetuā decernit eandemq; impugnatricem et eundem cujus nomi
ne impugnatus est etiam perpetuam banitos sententia sua declaravit ad
eandem publicandam banitionis perpetuā plena super eadem im
pugnatrice et eodem cujus nomine impugnatus est modo et for
ma est citatus judicium nominatus Nobilem Regni Gnalem Supra
scriptum Rodicki judicialem addixit et deputavit qui quidem mihi
satisfaciendo deputationi sibi a Judicio habitę scribat [illegible] stabilita
Cancellaria [illegible]

ad debitum Letare spiritus

Dilecto Inquisitionis Inter Ma: Chamadi et [illegible]
Dziwanosky

In Causa et Actione Laboriosa Instructa Inter M:
Andream Chamsky Subjudicij Terestrem Actorem
Actorem abuna et S. Josefow Dziwanosky
inherendo Manifestationi authentice facti
secundo post obtentam Contumatia plenam
Judicium presens pro Dei hodierna parte
obtenta Citatum fideo quia ipse Dictus L:
Laboriosum Paulum Subditum suum
de Vita Setowo vendidit Summam Cor
dictum pro eod Laborioso Subdito 230
Zyttonum et despin superavem valoris
septuaginta Zyttonum Resignationem
super eod Laborioso superius expresso re
gnovit foram actis quibus et Tamen
eond Laboriosum Subditum suo et Fratris
eiusd motu ordinatoris de nomine dicti ipso
Dei vocare demandavit vocatum q; neuti
quo convenit citatis igitur advidendum et au
diendum adjudicari Primarium Summam
Unig Centum Triginta pro Laborioso Obtin
to provesse superiori Termino loco supto
manuali per ipsum asseverate sententiam Judi
tij officij Fiscalis Stricti et Compelli Solutio
nem Summar superius expressar singulis quibus
actis Citationis ipsa de Emissis Laborem
de existente Judicem hodiernam inscientes
proxime partibus ipsis actoris et quisfactor
personaliter

Personaliter citatis personaliter coram Judicio
eij presentis comparentibus et eorum subsidiarie pro-
ventibus Quar Partium Controversijs et
ditium pens Coram se Inductis ebaudictis
Tandem dispensa decisione causa presentis ad
affectationem Partium utriusq debiti et Conuenti
hoc est Judicium dilationem Inquisitionis
Indeductionem utrum subditi citati Domini
nostri laboriosum paratum respecta Causis actio
exponis actoris de se adeuentem alibi ebu
xerunt et fugam cauerunt ac de existentia
ipsius tam idem subditi Tam ipse mei Sta
tus Dominj Liuni Delnon ibi in sequenti
bus quorelas Castrensium Montis Terminis ebc.

Sub Actu in Terminis Querelarum seu sanung officij Judicijs
una cum continuatione anterioru[m] sessionu[m] in diem hodier
nam incidentibus Feria Secunda post Dominicam Le
tare Quadragesimalem proxima Anno Domini Millesimo
Septingentesimo Vigesimo Octavo
Lectum Solutionibus Summarie ex parte Generosi
Ponum Rybinskich Super Bonis Dobrzyckich

In Terminis hodierno ex citatione Literali sigillata
Generosi eiusmodi Paulus Casimirus in Jarochowo et Brodnica Ja
roszewski Plocensis Plonscen[sis] Capitaneus Dobrzyn Magnificis Jacobo
Lubinski Vocillatori Plocen[sis] Francisco Dobrzycki et Helena Jaskulska
primi olim Magnifici Josephi Kunowski Capitanei Rhesavien[sis] ad presens
Secundi Voth. conserti tuis Magnifice Dobrzycki Matri nec non Generosi
Stanislao Zoranski et Thereside Sulnowska Coniugibus tum se
Catharina Anna Sex alteriusq[ue] sexus Nominis et Mariana Kuno
wskiem Virginibus in nuptiis eiusdem olim Magnifici Kunowski Capi
tanei ex ead[em] Magnifica Jaskulska procreatis Filiabus et Success[oribus]
tam olim Magnifici Nicolai Zochowski Vexillifer i protunc Rechanen[sis]
ex sterilitate decessi quam olim Magnifice Helena de Zochowskie
Rybinska Vocillatricis Plocen[sis] de Personis bonisq[ue] vestros genera
liter omnibus Vigore Regio et nra quahae re parte fungimur
Capitaneali Authe mandamus ut in Terminis Querelarum causa
rum officij Judicijs Feria Secunda prioris et proxime ad hinc post
datam Lecti citatoriae presentes citationis in castro Plocen[si] celebrandis
personaliter ac peremptorie compareatis ad instantiam Generosi
Francisci Capiferi Sanocen[sis] et Alberti Rybinskich Fratrum inter se
Germanorum olim Generosi Joannis Rybinski Stolnethi Sacrae
Regiae Majestatis et Reipublicae Ptonum Actorum Quinos et quos
dem Mantas cum Mantow Virgines cum Tutorum de Jure
in cum bentiu[m] authe et assia ad hærendo Manifestationi suae
coram Actis Authenticis Regni Loci secundo post oblatam pe
nam contumacia stant pro eo quinos in contrarium sub pœn
ci procedendo dum et quando prætatus olim Magnificus Nicolaus
Zochowski Vexillifer Annenlus Vester et Testamentum vero Pa
trum Bonorum Josephska obligationis Rosetzer post fata
memorati olim Generosi Rybinski Stolnethi Parentis Actorum

eisdem Actores in Minorennitate existentes tum bona eorum
Jackowo hereditaria cum Inventarijs omnibus in Tutoriam
suam acceperit inseminationes hyemales et vernales in Bonis
eisdem collegerit cum quoq; Instrumenta alia parata vary Grani non
tm exorata in bonis ipsis existentia acparatis Schybis Quadra
ginta Lastones vrsq; Mobiles per Multas Regestro
descriptas interceperit bonaq; eadem Jackowo Actorum hac
hereditaria stante Tutoria olim Magnifico Ignatio Sadowski
Inbuno et Vicecapitaneo Castrensi Varsaviensi in summa Mille
Septingentorum Nonaginta Florenorum Polonicalium sine ulla rece
station per Cessionem Suam in onerauerit et eadem bona ipsi in
Possessionem demiserit summamq; eandem Mille Septingentorum
Nonaginta florenorum Polonicalium in Recompensam Cessorum Suam
eisdem Actoribus in Minorennitate existentibus una cum Provisore
suorum Actorum Castrensibus Varsaviensibus inscripserit. Eius bona
stante Cessa sui eisdem Actoribus non recuperauit nec Summam
eandem per se inscriptam cum Provisore persoluit neq; nobis ut
Successores eadem bona recuperasse nec summam eandem Nem
sibi in scriptam persoluisse tum et alteram Summa Mille
Sexcentorum Septuaginta Octo Typ fonur per eundem Inclytum
Franciscum Rybinski Dapiferum Actorem. eiq olim Magnifico
ac Helena de Zochowskie Consorte tuis Magnificis Rebinskis
Locatoribus tam mutuo datq quam pro Contributionibus ea
bonis Sosnowska provenientibus exolutam (prout Regestris de
ducetur) erogasse non testimur nec eisdem Actoribus adhuc
Requisitoribus eorum amicabiles recompensasse in super et
eadem res Mobiles per Multas Regestra sicut prius descripta
non reddidisse put pretium earundem persoluisse ad Eth
mam Dispositionem eiusdem olim Magnifici Locatoris Actorum
stantes amicabiliter requisiti non compariuisse Quinimo Actores
eluisse damnum exinde eisdem causasse Etamsi igitur
ad videndum et audiendos nos tam ad exhibendum et dimissionem
eorum bonorum Jackowa quam recompensationis Processum et eius boni
et solutionem eundem summe cum Provisore inscripte alias ratione
Summarum Superius descriptarum Rectionis ad restitutionem vero Inventarium
Inventariorum vel solutionem tales Magnificus per sententiam iudex Offi
cij presentis stringi debeat quod Nos ~~erit et petimus~~ sentiendo et sententiando

Sitho dag Termino ad Veniendi paritur. et ad premissa Judiciaiter Stipen
Juris Datum Sandomiriae Proces. Sessionis secundae Festo Dominicam Invoca
vit Quadragesimalem proxima Anno Domini Millesimo Septingente Sexa
gesimo Octavo Causae Citationis ipsae de premissis Actore modernis
nam incidente et proveniente Partibus ipsis Citisq. Actorea quidem per
Spectabilem Valentinum Klemenski Plenipotentiarium Inscriptum Citatae pro interesse
Magnifici Zebinski Possessoris Placentis per Spectabilem Joannem Fabricij
ci plenipotentem Sindicum pro interesse Spectabilis Stanislai Zoranski et
Consortis Sui ac Sororum eiusdem Consortis Sui per Spectabilem Stanislaum Za
ranski Suo et eorundem nomine personaliter coram Judicio Officij pre
sentis comparendi et Secum Judicialiter Contendendi et Quarum Citatio
nis Partium Judicij Officij Praesentis coram Se productis et auditis ac
eo absente Quoniam Magnifici Debrzejecey Comitis Citati in Termi
no praesenti de condemnare per mutuum promde Judicium Officij Pre
sentis causam praesentem cum comparentibus ad Ultimandam Con
cionem non comparentium Suspendit Judicando Super qua Cau
non comparentibus Magnificis Debrzejecey Comitibus imo
disparentibus eorundem Nominatis Partibus Actorea ad Judicium
Officij Praesentis per Virum Rem Spectabilem Horestum Gregorium Rokiecki
Judicialibus et aliis Juris Formalibus Circumstantiis quatuor citationis ante acta
et post citationem actorum temporibus per Spectabilem Dunowski interpositum
et per Judicium Officij Praesentis Susceptum et Connotatum clamatis et
vocatis nonnullis comparendi in Loco suo praefato citationis Termino Lucri
negotij sui Principalis ad Instantiam Judicium Officij Praesentis Petri ac Obse
condemnavit Ulteriusq. Sibi per Judicium Officij praesentis ea in causa
Citen et decerni postulavit et Judicium praesens in dimensum Lucri legitime
ea in causa obtenti decrevit praesentibusq. decernit Quatenus Citati non
comparentes imo disparentes Summae Centum cum Triginta pro quibus
Citati Partibus Actoreis Soluendi Dni in instanti Sub poena Banitionis
Juris Decreto praesenti contrahendis et Summarum praedictarum Lucri
non praestitutionis Super eius Citato non comparenti Dni imo disparenti Dni
et omnibus eorum omnibus per Judicium Officij Praesentis interponitur ad
eandemq. publicandam Banitionis poenam modo praemissis Sub eisdem Citis
non comparentibus Dnis et omnibus eorum omnibus et Decreti Regni
Statuto Supra scripto Stanislaus Rokiecki Judicialibus per Judicium hocce additur. Et deputatis
Quinquidem Nobilibus Statutaquando deputationem Judicij Judicio praesenti habitis praesta
rend esse Banitionis poenam modo quo supra Citatis ac ipsosmet Citatos non compa
quatuor Partibus circa finem Citationis esse Lucri publicationem Sententiae impre
quenta Mutuo Banitionis Conditionis existente Dominis ad Dietam moderna fo
rum Publicum Congregatum alta praedicare praeconica et Sanctissima publicandi
praetamen et ad Citatum omnibus protunc praesentium ordinariam deducat de quo
hanc Suam Sententiam ad Judicium praefatum recedendo Scripsit Stanislaus Rokiecki Notarius publicus
tam Dominis poenam Judicium praefatum pro faciendo propriis custo

præscriptum Juris communis debitores subiri non comparentur
Executione officium competere videbatur et Senatum Valentinum Ill^me
uski Burgimburum Castrensis Stolcza addidit et deputavit quam Executionem
Fidelis Senatus Burgrabius a primaevis Patris et Avorum Regum Poloniæ
ac Subditorum debitores Bonos non comparentium per Executionem
publicam Remittendos esse sanctis Patavero pars non comparentium
Executionem recipere nec personis quasvis subordinatas impignorare audeat
personas sub pœna Banitionis per pœnas quas contra impignoratores inter
ponitur præscripti. Illico in continenti Honestus Gregorius Kosteaki de
Bronovo Ministerialis Regni Stabi pactam publice recognovit Eurdem
ipse Statum Literas Sigilli pro termino Sex Septimanarum contra debitores
tam ad bona Illius Civitatis quam ad bona Vicinia Omnes Feriæ
Secunda post Dominicam Reminiscere Quadragesimalem proxime
prætentis tunc temporis primam, quia pœna contumacia est tempore
ne ante determinationem illigrum Una Integra Septimana detentis exportantis
et in Curiis subditis personas suas habet illorum Copias pro tanto
mihi Civitali posuit Requisit et ut sunt et Honesti Konstecuisti de
quo præfatus Dns Mtus fecit Relationem,

Dominus Illustris Illius Szymborski Palatinus Lecen
ex parte Venerabilis Capituli Sanctæ Catharinæ Virginis

Fr.mo Valerio ex Relatione antecessoris majoris in præsentia
statu in antecessis Judicijs recepta et per Julium Officium præ
sentis data et recognita ad sequentes Vicem Illum Sandi
Placeq Vices præmissis ad hunc usque Sextum Placeq exhibitum
et porro modernos cum Mandatum subsequentis Termini
nationis facta et hinc ex relatione Authentica
rum Literarum Castrensium ex parte in præjudicium Actorum
eorum præmeminatarum Fidei recognita Senatus Dni
sequitur Fidelis Actum in Curia Regni Thorunensi feria secunda
proxime sequenti Festum Sancti Gallianni Confessoris et Martyris pro
Regimine Anno Dni 1727. Illm Dns Senator Prædictus Dominicalis
Primarius de suo proprio motu Actoris officio prælecta
et reproducta Authentica ipsius mandato nobis Primario officio
prædicto vocante de præsens Jurisdictione fidelis Ju
rium Regnum Senatum officio præsenti munimento Illm
Senatus Consens Fidelium recognovit et Statum literas

Authen-

Copiá m[agist]r[u]m Sapte fruidem m[agist]ris Judicijs Sartory Clerey
Cpetuj Jmpetrationem m[agist]r[u]m se contra eos
pte m[agist]ris Sapte tatoris contra m[agist]r[u]m Stephanum
re Jaquery Sailly Sapmery in Jonsseuo et Judicio
Jmpetrassi Clerey Thorsery de Sapmeus tabellionat
et Sigilli Andream m[agist]r[u]m Nicolaum Stebuti Palatinos Se
very Bonorum Cepio et alia mm eo pertinen m[agist]ra
latum Lencicien exsteny quoues et Jure Cabo prosso
ri debenti hus gtibus Sigore Regio et m[agist]ratus
pte sup[er]nor Capitanea authoritate mandamus
et m[agist]ro Quereturum Causarum Cameny Regij Judicij Sun
Jeunda pmuet pmittimus ad hibi in Sartry Clerey
celebrand pthas gerendy tone comparend ad finem
tam Sendentes et Cdissimi Thomas Sapnocius Sa
tam nomi Sabbatarij Clerey Bonorum Sapitalium
ad mensam Venerabilis Sapituli Clerey pertinen De
neralis Sconomi ac Sapella Sales Cathedralis Clerey
Jmpetrantis tatum Venerabilis Sapituli Clerey Cathedralis
le Jeunds pdt obtey contumacias Suum adhesiuum
Jmpetrantis authorizand super summam Cymbalorum
Flarenorum Salony per almi m[agist]ri Sauluem mdtum
uo Mmeschi et Clariamam Catharinam Sapyer Sa
stellanj Brevem pronunciationem pdcte Sapelle
super Bonis memoratis Cepio ac alijs eo pertinen
ex censu annuo recognite Vacantes ad pdcte Sapelle
Sartry Sapelany Lencicien prout prius Sacto
tu Censum seu Census ultima quictatione retem
tus persolvat Sententiam Judicij Cpetij pdci Jmpe
trationem Sensuum impungi et de pcedendo
et aqui statuti Sto Magnatuy et ad pmissa
Pterresponsuy Datum in Castro Clerey Sabbatho
ante Festum Sancti Martini Sontificis pximo ex
nu Dñi 1754 Sdcad bona Dilis Cpis Sencina
Obedentiam Gradumta pstitutam Jmutte

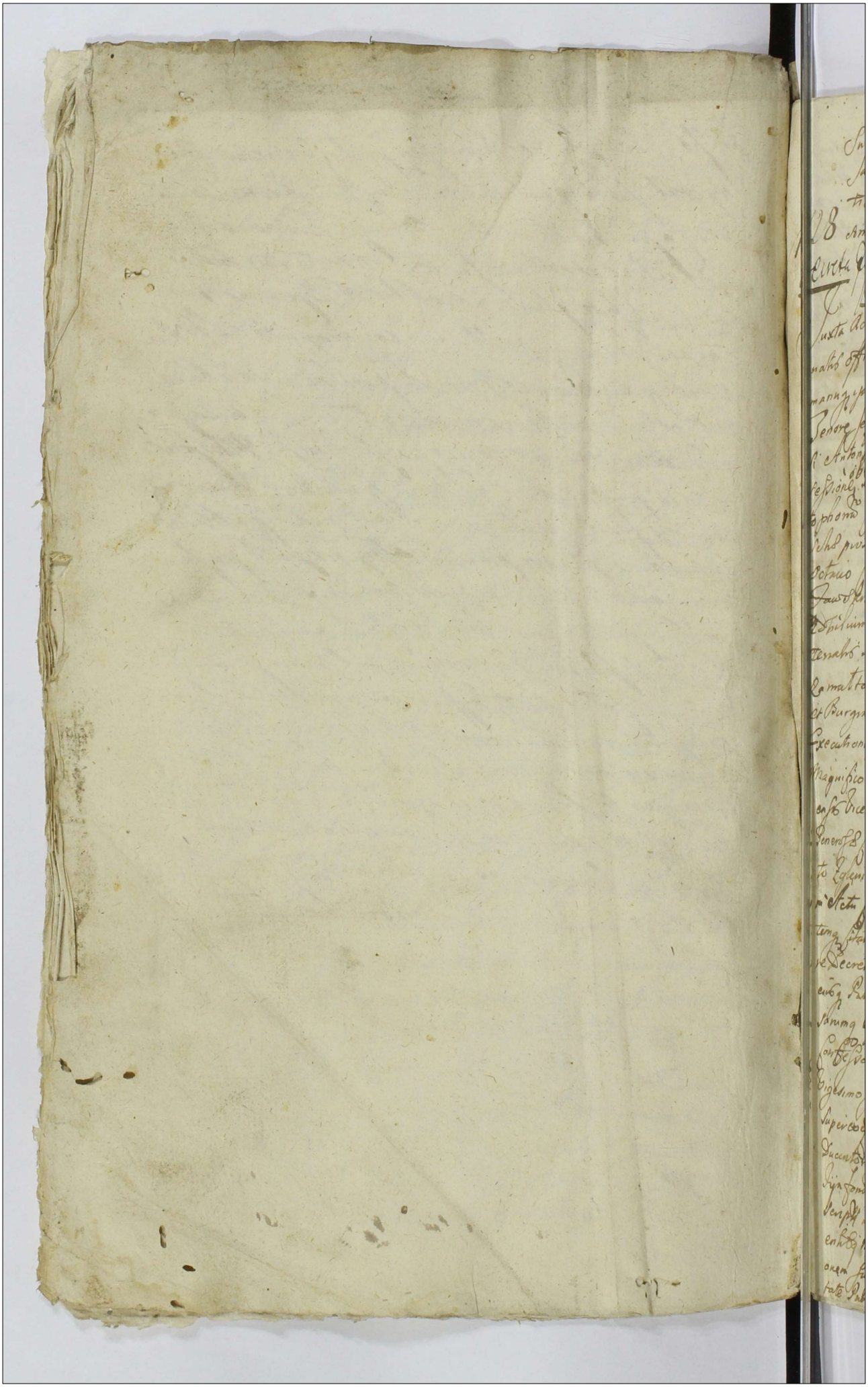

Sub Actu in Castro Placentiæ in Terminis Executionis Mensarum Officij Judicijs Fenæ secundæ post Dominicam Rogationum proximæ Anno Domini Millesimo Septingentesimo Vigesimo Octavo

1728 Decreta Judicialia Executionis Mysterio Judiciali

Decreta Judicialia

Justa Actum Executionibus infrascriptum in Bonis infrascriptis Nomine Illustrissimi Domini Antonij Mysierowski Palatini Plocensis expeditum Nobis officiose per Joannem Burgrabium Palatinatus Plocensis manuq; ipsius propria subscriptum et ad stabilendum parere statum Generosi Segnetti actum in Bonis Villæ Mysierowo Muratæ Joannis Mysierowski et Josephi Mysierowski hæreditaria existente ad Curiam Sedis Illustrissimi Domini Antonij Mysierowski obligatoria existente ante Sessionem Judicialem Generosi Petri Mysierowski obligatoria existente ante Sessionem Judicialem Generosi Stephani Judicis Terræ Plocensis Sabbatho proxima Anno Domini Millesimo Septingentesimo Vigesimo Octavo coram Generoso Balthazaro Wilczewski Vicenotario Terræ Plocensis Joannes Burgrabius Castrensis Palatinatus Plocensis in præsentia Nobilium Josephi Mosakowski Joannis Rychalski Rectorum Ministerialium Regni Sandecensis Honesti Laurentij Liggenski de Villa Romattowo ad actum præsentem assumpti. Quo Generosus Vicenotarius et Burgrabius Castrensis Plocensis in hoc Regnum Legibus Regni de peragendis Executionibus sancitis Satisfaciendo Muneri officij sui ad Dominum Magnificum Joannem Sigismundum Kasiszenski Scabinalem Terræ Visliciensis Capitaneum Castrensem Plocensem habitis in præsentia Generosi Joannis Stanislai de Mysierowice primo Schwarsha secundo Testis Legitimis fide dignis ad Actum et Jurisdictionem die hodierna in Actu contenta officiose adhibitis nominatis Mysierowski Termino citati cum Supra scriptis Nobilibus ac prædictis Ministerialibus Regni de Decreti Sententiæ Publicationis de Actu in Castro Plocensi in Terminis Juridicis Officij Judicijs Fenæ secundæ post Festum Sancti Stanislai Episcopi et Martyris proxime præteriti Millesimo Septingentesimo Vigesimo Septimo ex instantia eiusdem Actoris et Jurisdictionis Superioris Domini Antonij Mysierowski Palatini Plocensis per Nos Summam Ducentorum Quinquaginta Florenorum Polonicalium ex Summa Trecentorum Sexaginta Florenorum per ipsos et Fratrem ipsorum Successorem Mysierowski in Scriptis Decreti ad Judicatum una cum Provisionibus habere moventibus Non Solutionem obtenta Successive per ducti Condescendit Nobilibus Officium suum Officiosum præsentis Actus per eundem Ministerialem Regni Publicè juxta eiusmodi Actus Judicialis Stylum Prodi-

Fundauit Partes Actorea Iure Sindicem quam Citatam
Iurecistam ad suu Comparitorem eius Ministeriali acclamando demandauit Quo in Termino a parte Actorea personaliter Comparente Nobili Stanislao Wegrzynowski ad Exigendam Executionem inscripti Plenipotentis Reproducto Supra scripto Decreto seu Laudo Solutionis Summe pœnæ Banitionis eiusq Publicationis Vigore Eiusdem reproducti Decreti petijt Idem Plenipotens Nomine eiusd Actricis Principalis suæ Executionem in Bonis Citati peragi quam Executionem Idem Procurator Actoreus Gratijs peragendo Petijt Verum quoniam a parte Suæ Josephi Mysiewski Nobilis Parochi Ecclesiæ Parochialis Lubieniensis tam a parte eiusd Suæ Josephi Mysiewski Nobilis quam a parte Suæ Petri Rzepkowski eiusdem Jurisdictionis Possessionis Lucy Sonaliter ad Actum Executionis Venientis Laboriosus Ecclesiæ Subdelegatus eiusd Suæ Josephi Mysiewski de Villa Mysienko Nomine eiusd Domini sui et Suæ Josephi Mysiewski eandem Executionem hisce Actis formalibus Verbis Bronie tey Exekucyi y Rozporządzenia Swiętego Panskiego Kościoła Swiętego Pana moiey tey Czestki Parafii Lubieńskiey Kapłanowi Actorowi Nobili Panu Mysiewskiemu Plebanowi Lubieńskiemu do Summy Pana moiey nieszwiey Rzetego y tey Długości Nieinalezij placic do Swiętego Pana Negotiyke do Panow Mysiewskich Ktorzy Dzie Klamią Zaplacic a Osobliwie Swiętego Pana Mysiewskiego Autorowiako Dzie dzic impugnauit et fieri non permisit Unde Sindicus Actoreus gratijs non intendo ad pulsus in discussionem prædictis impugnationis causam presentem rursus ad Judicium Sagittense Locense et quo causa presens emersit cum toto effectu ac Partibus ipsis impugnatis exeq. prædictis discussionem prædictorum Certionig demandanda Executione remisit Terminum Partibus Memoratis Citisq accumpugnationi in eisdem Judicijs proximius abhinc in Castro Locensi celebrandi Termini pro Exigendo assignando et Conseruando Sine Cita ad Citationem porem Decreti sui Executo in his Vigore Valeat nus Ketmeckij plenipotentis Subdelegatus Cuenotanius Podrzeckus Lawskowensis Burgi Sagittarum Regius Citatus Locensis manu propria In Termino Stagnodierno Vigore prædicti Decreti Remissionis Conseruationisq ipsius Termini modiem habet Quorum in Eodem et præsentia Partibus ipsis Citisq Actoreq quinq per Suos Valentinus Kleniewski Citatus prædictus Pro Suo Josephi Mysiewski et Josephi Mysiewski per Suos Jacobum Sokolnicki Scram Judicialem officij Prædicti Comparens et Secum Judicialiter Continuer tes quando

Quarum controversiarum Partium Iudicium officij Presentis coram se inductarum et
dicto ac eo attento Quoniam Nobilis Antonius Niszewski in termino presenti 912
se condemnare permittit proinde Iudicium officij Presentis causam presentem
cum comparentibus ad sonum actionem et ulteriora non comparentium suspendit
super quibus non comparens Nobilis Antonio Niszewski et impugnatorius
pro parte ipsius coram prenominata Pars actorea coram Iudicio officij Presentis
comparens et terminum eundem hodiernum per totam Iudicionum presentis
cum audientiam legitime attendans memoratam Partem citatam non com-
parentem per viam edicti Regni Iudicialem Honestum Gregorium Kolupe
ad Iudicium presentis ut ante ita et per officium Arestum tempestive per
Nobilem Antonium Malewski interpositum et per Iudicium pro tribunali
et connotatum clamat et vocat nostram non comparentem in Lucro et ulterioris
forthos faciendos Executionis Executi alias in toto Lucio negotij sui Prin
cipalis ad instantem Iudicium presentis. Judicialiter ac officiose condemnavit
et ulteriorius sibi per Iudicium officij Presentis causa fieri et decerni postu
lavit et Iudicium officij Presentis in eum eiusdem Lucri et ulteriorius forthos fa
ciendi Executionis legitime obtenta decrevit presentibus quibus decrevit Qua
temus Nobilis Valentinus Jaroszewski Burgrabius Sattheosis Plocensis cum
pleno et Nobilibus per Partem actoream producendis et per Iudicium officij
presentis additus Semotis quibuscunque Juniorum oppositionibus relationes
ad sustandam quas Presentibus exponitur temere quoquo impugnatione ac
etiam Juribus Exoreis non attentis eandem Executionem et ulteriorius for
ten facundam de Bonis Partis citatis non comparentibus faciat et peragat
Idq sub pœnis in Legibus Regni contra venientes officiales sanctis
Pars vero Pars eandem Executionem et ulteriorius forten facendam nec
per se nec per suos quosvis Subordinatos impugnare audeat Per se
nas Idq sub pœna Banitorum perpetuo ejus contra impugnatores
interponit Presentibus, anteriorius Executionis impugnatorij et eorum
nomine impugnatum est petitque prenominata Pars actorea pœnam
Banitorum perpetuo decerni alias in tabulis Regni scripta Iudicii
exequi et sententiam postularit et Iudicium officij Presentis sum com
muni et instigatorum affectationis eiusdem Partis actoreæ ut citate
annuendo et in his scripto superius impugnatorij et eorum
nomine impugnatum est pœnam Banitorum perpetuo decrevit

eundem impugnatorem et eund[em] suum nomine impugnatum esse perpe-
tuò Banitum Sententia sua declarauit adeundem Publicandam Banitionis
perpetuæ Iram super eod[em] impugnatore et eodem suoq[ue] nomine impugnatorio mo
do premisso decretam et obtentam Judicium prenominatis Mtri Regni Prælati
supra scriptum Rotulecta Judicialem addidit et deputauit Eugubben[sem] Nuncium
faciendo Deputationis suæ a Judicio Presenti habito prefatam Banitionis
perpetuæ pdictam modo quo supra super eod[em] impugnatore et eod[em] suoq[ue]
nomine impugnatum est Decretam ac premet impugnatorem
et eund[em] suum nomine impugnatum hic in Arce et extra mœnia circi
quatuor Partibus Gregarijs simultibus eiusd[em] Loci Publicationi son
suetis in frequentia Multorum Cauè conditionis et status hominum
ad Judicia Moderna Fori Publicum congregatorum alta sua voce per
conicia et sonorosa Publicauit Proclamauit et ad Notitiam omnium pertu
lit Quatenus in debita forma deduxit deque hanc suam Sententiam Mtro Judicum
Officij Presentis recedendo et sua deputationis Judicio loquendo sicut Ille
honem Postquam Publicatam Banitionis perpetuæ pdictæ modo premisso
Super eod[em] impugnatore et eo quod suus nomine impugnatus est
obtento Judicum Officij Presentis Causam hanc cum totalitate effectuali
Partibus ipsis impugnatoribus prosequenda in premissis iuxta prosecutum
Iuris communis de Bonis istius Executione a Magnificum Loci Capitanei
Sine Locum Capitaneos Subsidiosue Locum Iuris dictione Ipsi Impugnatos
et prefatus Status sum bonis suis Subsistat vel subsistant vel consistant
Remisit Remittitq[ue] presentibus Decreto suo Ergiori

Actum in Castro Rocensi in Terminis Leveranum
Causarum Officij Judicijs Feria Secunda post
Dominicam Rogationum proxima Anno Do-
mini Millesimo Septingentesimo Vigesimo Octavo
Coram Luco Ulmiano in Pro Mallusiae et Maceni
Locumtenente
Instante Actore Executionis inscripto in Bonis inscripti Rei Executi Joannis Burgrabij Castri Roc
exequi debet manuj ejus propria objecto vigore ad actum Lusciji instanter legentis
Acta in Bonis Villa Stawogora ante portam Curiæ Coram Bonor Dno Stanislao
de Lawiczkie Lelich et Dno Adriano Skiecznikowski Consortio Vidua Castris ac
Stanislaj Stephani et Adami Skiecznikowskich Feliciæ Actæ Feria Secunda post Dnica
Jubilatis proxima anno Dni 1728 coram Dno Valentino Konopacki Vicecastrensi
vestri Lancerens Castri Rocens in Pro Mro Andrea Septowski Pro-
curatore Actoris non citato Joannis Burgrabij Castrens Rocens in Rebus Legitimis
thenteci et Juxta ad Actum Pro absumpti Instanter Dno Burgrabij Castrens
Rocens in Rebus Legitimis Mne dep agendis Exactionibus Lanuitis Satisfaciendis
manuteri officij sui Actorum Jus et expos Actoris inscripto ex negotione Dni
Stanislaj et Jacobi alt Joannis filiorum Patruorum alt Joannis Bartholomæi
Pauli et Antonij alt Laurentij filiorum filiiastrorum eiusdem Actoris
rei et Juxta vicinitatis die hodierna in Actis contenta cum Inscripto Mro
ac Actoris Actis officio debito Saperis Nomine Stawogura vigore
Decretis seu Literi ultimi exi. pagina Banitionis ejus Dni publicationis
Acta in Castro Rocens in Terminis Leveranum Causarum Officij Judicijs una
cum Continuatione Anteriori Causarum Jacobey Feria Secunda post Dnica
Latare Paschatis Resurrectionis anno presenti Jo Ericho ex instantia
eorundem Actis et Juxta vicinitatis Inscripto Skiecznikowskich Actis
Actoris occasione Productionis Juris sui Sortis certa Mro Skiecz
Actis in Bonis Stawogora Acta condemnati Juris dictionis sui Dni
cioso per Actoris pro Mro Inscripto Actum Securitas publica circa eos
Juridicos observari Solita per clamata fundavit Partes ad Actis eorum
Actis ad effectum sui Actis Actoris clamare imposuit quo in Termino a parte Actis
per Comparens Mro Stanislaus Wiszkowski ad urgend Executionis instan
per Plenipotens Produxit Inscripto Decreto seu Literis Ultimi ordi
Executionis vigore cujus Producti Decreti per Actis Plenipotens com
Suum principalis Executionis in Bonis Actis pro Burgrabij Regen
voluit veri quoniam ab arte Actis Skiecznikowskich veniens per
ad Actis Executionis Mro Anna Chmielowska Vicepraemula eorundem
certificatoria mne eorundem cum Executione hac adjecta Formalitatibus
mis et Praxeos juxta modum gestarum Inquisitionem Schedulæ Dni Actis
Actis Mro modis Literis nuncupatis Juridicis Schedulæ Dni Actis

915

Actum in Castro Plotni in Termino Crast.
Dnm Sanctarum. essig Judicio Senat Secunda
post Dominicam Rogationum proxima anno
Domini 1728
Coram Nob. Joanne Sigismundo in Starcow Nadrasky
Podstolic Regni Commendante Paulo Francisco
Ingarsowo et Klimkowo de Ingarsowo Depositario Terre Za-
krocim. Notario Castri Plotz.
Productum Inter N. Glenpichi et Cohortem Mnem
in Dominio Rodzyno ex dilatione anteriori addu
cende inquisitionis infrascripte Partis actricis Super
contenta citationis et protestationis Partis Actoris
ne per Judicium presens Data et Concessa ide
m Sequentes. Videlicet Castrum Plocense Ter
minos ut pote modernos cum terminis ibi
dem conceptis sentiam, observatione facta
et hoc ex relatione Authentica coram Actis Ex
amine Recognita Denuncio Sequentis Actum in
Castro Plocensi Feria Tertia post Dominicam in
vocavit Quadragesimalem Proxima Anno
Domini Millesimo Septingentesimo Vige
simo Octavo ad Officium et Vocata presentia Re
verendi Dominus personaliter Veniens Misteri
alis Regni Prothonotarius Provida Matthias Wojtkowic
de Villa Kostkowo Antiecic. presens et Solo pro
ducto Authentico Actu Lang existens palam re
per expressum Recognovit se Citationem literale
Castrens. Capitis Plocens. Actens pro Judicio
Castrens Capitis Plocens. editis et Commandato
presentis et Copiis inde scriptis Similiter
Teneris Ejusmodi Paulus Sanctus in Sarnolasso
et Grodzicc Secretarius Plocens Plocens

etc. Capitaneus vobis Ducis Nicolai Zgelzowski Francisco et Joanni seu Alexio fijusdem nominis Capicruedim Podliboussei ac Wictoly de woski. de Nominibus ad Pœnas ignotis commilitonibus Comitis locatis Mihi fici Christofori Gmaldowski Capitanei Nowomeyscense Castellani sacrae Regiae Majestatis et Reipublicae de personis Bonisque vestris ac Fijspedijs Militaribus Qualiter cumque vigore Regio et nostro qua rae in parte fungimur Capitaneatus Authoritate Mandamus ut Jn Termino Juridico Curandi officii Judicij Pœna Lauda. prius et premissis ab Actore in Actis Piotrkowscensibus Grandis personaliter ac peremptorie Comparentis ad Instantiam Instigatoris officij Judicij Nostri ejusq delatoris [illegible] Generosi Actoris qui Vos Vestras in Reconventionis protestationis Suae coram actis actentibus Regnis fuit Secundo post obtentam Contumaciae poenam Citatos pro poenis legum per vos incubatis ideo quia vos in vilipendium Legum Regni procedendo quando quidem ex provincia fundandi tenderet accepta ab oppidanis Recompensatione ex villocationis in contentationeque ibidem consistentiam vestram locatis et precipue vos Gnosi Wodlibouscki Zgelzowski et Nicodemi eandem sensi tertiae in Bonis Hartenciae ac Alijs noctejam profunda locastis ibidem [illegible] precipio tuo tuae Gnose Zgelzowski cum Famulis tuis expulsis tamen et exclusis ate Famulis

actoris te ad Rolodium cum luminis candela
reducen datas famulis tuis facultate et licentia
galinas ac alia volatilia in locis variis inveni
gando. cum igne quorendo combustionem su
ille actoris proprie una cum Reby variis ac
inventarijs. scorsivo Regestro Descriptis eav
iasti et devastastis dampnum Actoris adsum
mā ffalle Eringentorū Pynsonum person
busdionē furie cum Reby omnib⁹ Mobi
b⁹ et immobilib⁹ ganafabib⁹ supellectilib⁹ do
mestica ac Inventarijs ac volatilib⁹ intulistis
actorem suum ob per in ignotis et dampnificastis
per quā premissa. et precipue tu Grese Jgeb
Jolowski pro in sontinentia famulorū Regestr
ni transgressus es pdenasti una cum Rustis
ore dampnorū ex inde emersorū fuecubuisti
et omnes fuecubuistis pro quib⁹ super vobis
decernendis pzentib⁹ citatorum fatis ter
minis adventi pariturī et ad premissa
judicialiter Responsuri. Datum in ca
stro Plocensi Sabatho ante Festū Sanctē
Agnetis Virginis et Martiris. prodimo Anno
domini ffalleſimo Septingentesimo Vigesimo
Octavo ad Bona Oppidi dicto Residentiam
Gnori Vicepresecti suprafatē Schortis lonia
tē Magnifici Gniazdowski Capitanei Novom
ecensis seu in ibidem ubi horae locorum exist
vexillū die hesterna actum pzens presente
presentē detulisse eandemq⁹ in manus ejus
dem Gnori vicepresecti tradidisse et debite
de juris forma notificasse. relignisse. de quo
pzens facta est Relatio so dicto fastus dominē

estradebat Alb. Prefecturis manu propria bullatum
cum actis loco sigilli Castri illius alias dila
tione cas antenon reducenda Inquisitionis de primissis
rore mte existen indem hodiernum citandi et presente
Prefata Pars actorea Coram Judicio offerri presenti Per
comparen petuit Ubi vigore eiusd antenono dilatory edu
cenda Inquisitionis Ministerialem Rm Emalem guerris
ad Rothidam super interruptionem Jotham perjudicium
prdens adhe et deputan Judicium prdens sanctimo
ni affectatum eiusd Partis actorea ut huiusmodi annullando
ministerialem Rm Emalem Arnestum Gregorium dilec
tum de Bronsvo Judicialem ad dictat et deput aut quo hero
tantem mte St. Matheus Eglenrich alias Juramentum for
male ad Imaginem Crucifixi Dm observata debita
standob Juramentob solennitate vicam rotheyn prout le
gendob Juramentob solennitate vicam rotheyn prout le
ster quos ad Inquisitionem huiusmodi Dm Judicem Jeho
Corruptos nec appreciatos nec informatos Deo et Sancta Jeho
Christi Passione ita ipsb adiurante Jn fauri Judicij offerri pe
fectet et statuit per quam petitam Juramento rotham Jeste
tes ad perhibendum Testimonia induxit quod testimonia ator
tes ad perhibendum Testimonia induxit quod testimonia ator
sue quemlibet eorum in scriptis rotulo latius Partis eius
actoree prdicti Judicij Inquisitione essent exhibita Petijt
quoq et Pars citata Negotio prdicto dilationis eidem
Inquisitionis Ministerialem Rm Emalem eius ibi adrotham
dum super interruptionem Testium per Judicium presens ad
huc et deputan et Judicium prdens Jam communicatum
mij eiusd Partis citate ut huiusmodi annullando eum Minis
terialem de Bronsvo Judicialem dictat et deputand
prodicti rotham mti St. Nicolay Lyebenstein Studiosa
mentium sorpsate ad Imaginem Crucifixi Dm observata
debita prestandob Juramentob solennitate vicam rotham
prout testes quos adinquisitionem dictam by actorem induxit
pondent Corrupti nec appreciati nec informati Deo et San
cta Jesu Christi Passione ita ipsb adiurata
ut de Jure Jembat ultrius ut supra hic adrotha
dicto prestitit hoc talem me.

Decretum Remissionis Inter N.N. Niedrowski et Petrykowskie

In Causa et Actione Judiciaria Inscripti Inter N. Antonium Niedrowski et Valentini filium ex una N. Theresiam Petrykowska Matrimonialiter Jorcatum Et. liam Actor ab una et N.N. Niedzwiedzkie de Ossinskie et N. Joannis Petrykowski relictam Consorem Ulla Matrem tam Antonium Casimirum et Albertum filios Petrykowskie cum eod N. Joanne Petrykowski Matrimonialiter Jorcatum intharendo manifestacionem cor Actis Authenticis Regni Saltem secundo post obtentum Jurium actor Panam ad Judicium Jseas Jper te ab altera Citatum ideo Quia Jmo licitis Bovem unum et Vaccas duas et alias res mobles et immobles scripto Agro descriptas mote et Motum Valentini Niedrowski et Theresiae Petrykowska Conjugum Suj vero Actor Parentes deserentes cum et N. Joanne Petrykowski Marito et Parente ipsor interessante et Curatore ejusdem res ibi Actor in restituerunt nec Summas et quasdam Pecuniam Trigenta Sex Tymphorum per et N. Theophan Petrykowska Matrem Actoris aberam Trigesta Tymphor. rum per et N. Annam Petrykowska Suj Actoris Amitam Tertiam denig unius Ungaricalis per se Actor eid N. de Ossinskie Petrykowska Matri dare restituere runt nec restituere volunt imo recusant Actor igit ad edendum et audiendum ad restitutionem per Satisfactionem ac Solutionem Summarum et cetera Judicij Officij Dies Stringi et compelli possentibus aliis stadere ipse inde per Sententiam latore in ea existen in diem hodiernam et per veniate partibus ejus utriusq et quod actor per citata per N. Antonium Petrykowski Suo et alior Actor ime per coram Judicio Officij pro comparentibus et secum Judicialiter contro vertentibus quar partium controvertijs Judicium Jseas cor Reductis et examinatis Causa Jseq definitionem a Jmo Condescensionibus Dominis Burgrabij injunctis remittit Dominis Burgrabijs Burgrabij injunctis remittit conservando partibus utriusq in ibidem Jmo sine ulla additione Comparendi peremptoriam.

Basilius [illegible] Niedzwiecki per Gr. Ulgyk

In Jmo hodierno ex Decreto Assessoris Jnter partes supra mandatas lato quo mediante quasdam citatoriam Actor N. Andreas Niedzwiecki in eam rotha prout eum

[illegible]

respondet pro Judæo nec quid petit ac res ejus
Judæi nullas circa se habet. Judicium præsentis
infrascripta in sequentibus querelarum latrocinio
Roccæ Rmi et pote reverendissimi Dñi Archiepi
Salernitani Conservatione facta et hoc in causa et Actione
Judiciaria infrascripta inter D. Albertum Ubaldum
Venadendam Rocce Rectorem ab una et N. Andream
Vedrelli Rectorem Salerni Administratorem in-
dicendo manifestationi Judicum Actorum Authen-
ticorum facte parte ab altera citatis Jdeo quis
ipse Licet se obligaverit verbo Dñi summa
Ducatorum trium Cynghardo Polonica seinuendo
Judæum de Bonis Rectoris et Arrendatoris sui Actis
debitoris sin qua Summa res nec ullas ejd Judæo
Intercepit persolvere et tamen persolvit Cæsi per
Solvere nolit imo recusat Quæ igit ad inducendum et ad
diendum ad solutionem supradictorum expressorum summe
una cum Usionibus ab eadem pendentibus Sen
tentia Judicij Officij Presentis Regij et competen
per alias Decreto eodem Andream de Amalfi
Latore in se existente sive diem nolierat in
dente et pendente Citata pars Actorea Coram
Judicio Officij presentis per Comparentem et Pro
curatorem suum et totum Judicium predictis
stitit Attentans memoratis citatis ad Judicium
pens et Allen Rmi D. Stephani Regionis Salvi
cii de Romanis Judicialem tribus et ultra jun
ferman vicibus quatuor accclamare fecit qui
citatis latius clamatis et vocatis existens citi an
te ita et post Officiosa Arestum tempestive
et Rmi Salvatoris de Cristi inter pendentis et
Judicium presens Assessum et Cognotatis non
stitit nec Comparuit Quare ut ipse Illius retulit
Curiam et Spiritus Ejus Contumacie pars
pars Actorea cum Judicio Officij presentis Accusa
do petijt ejus eod Citato pœnam Banitionis
decerni alia quæ in talibus fieri solita Juxta
exequi et Sententiari postulavit et Judicio presen
tium Actorum affectatis ejusd partis Actoree
ut Citato Contumaci pœna Banitionis sup
eod citato decerneret ac ipsum Citatum de Jure

Sari

Jur communi seruandum seruatia sua declarauit
ad Curiam publicandam Banitorijs penam
M. P. Suprascripte Rotharek Judex a Jem
addidit et deputauit qui quid Bnis Satisfacien
do Deputatis Jud. et Judicis presenti habilit me
moratam Banitiem prout Jus prouincialis Statu
modo se habet et Statuto ac Primeu Statu
te Banitis Jus Communis Contraria hic Jn Curie
et Jn aliis locis publicandi Solitis presente
plurima Nobilitate ac Judicia moreng Seruum
publice congregata alta sua voce publica et
Seneroza declamauit publicauit et ad mentem
omnium Quam pBentiu in audiam deuenit de
quo hanc Jam Jn Nris e loco publicacois
solito ad Judicium Suum redien et scit se
facerem Et quam publicatis Banitorijs predi
Judicium et faciendis Jn pmissis Juxta Jus
Jnpte Jem communis Executione Officii
Jmpetere videtur. D. Jacobus Rotharek Bi.
D. adiecit et deputauit Jni D. Burgrabijs
Satisfaciendo Cathe munen Jni adiecto eiusde
Judicio pro habilde executionem de Bonis
Actis ad petitionem partis Actoree requisitione
decreti pro exhibitione et obstantibus Jni
busdem Juribus opportunitibus facere et
agere recipere idq. Sub pnis Contrarientes
Officiales et Regnis Banitis Nemo
vero eandem executionem Offense de Bonis Sub
peragendum nec per se suos quasvis Sub
ordinatas audiat Jmpugnare personas idq.
Sub fe sive Banitionis pretue pene quae
Jdem Jmpugnatores Jnterpone Pentibus
decreti Jni vegse.

Banitus Szczepanus [illegible] Jurispr.

Intimo Audiemo ex Dilatione Antenori Magistri [illegible] Actis
recepta et Audienda Per Stata et Confessa eius ad Sequentes Terminos Vestre
Jnris Jnpte Reformo cum Jnhibitione Jntentionis
Seruatione Juris et hoc in Causa et actione Audiencia Ortus Jnter
Mr Antonium Jaroszewski Penitentiarium Jnrae Jaroszewski Actorem
ex una et Magistrum Simonem Szczepanski Distributorem alte
Jntroductum Reum alterate Reum [illegible] Jnterpellando
parte absentis Jntimauit parare ad audiend Sent parte ad Actum Citat per Vigil
dies Termes Duas Vigore [illegible]

10

Feria 2da post Festum Epiphaniæ Domini 1723

924

In Dei nomine Amen. Et de tenore cujusdam Commissionis Apostolicæ Sanctæ Sedis Apostolicæ Nobis directæ et Commissæ Tenor sequitur Sequitur Tenor Commission

963

Actum in Castro Plocensi in Terminis Querelarum Causarumq Officij Judicijs Feria Secunda post Dominicam Rogationum proxima Anno Domini Millesimo Septingentesimo Vigesimo Octauo

Condemnatio ex parte M.M. Laboradzkich super Grosso Coro bustij

In Termino hodierno ex citatione Literali Sigilli Castrensi Plocensi Senonis Segnentis Paulus Casimirus in Jaroszemi et Grodziec Jaroszewski Plocensis Plonscen Capitaneus tibi Generoso Antonio Kossobudzki Thesaurario Plocensi de bonis tuis gnaliter omnibus Vigore Regio et nostra qua hac in parte fungimur Capitaneali authoritate mandamus ut in Terminis Querelarum Causarumq Officij Judicijs Feria Secunda prius et proximius ab hinc post datam seu positionem presentis citationis in Castro Plocensi celebrandis personaliter ac peremptorie Compareas ad Instantiam Magnifici Domini Annae de Bromierskie Bellisterowiam Magnifici Stanislai in Grodzisko Laboradzki Notarij Terestris Zawkrzenski Consortis vidua matris ac Simonis Notarij Terestris Zawkrzenski et Stefani Laboradzkich Filiorum Actorum quite in Scribendo Mathias testacionis Suis coram Actis authenticis Regni Factis Secundo post oblentam paream sententiam Citanti pro eo quiadu in Contrarium ideris et equitatis procedendo licet Scriptis ac subscriptis Scribij per te Scribij datis precepta ab eisdem certa summa obligastite sortem super Villa Lispa sitte in antecessum alioribus ideri obligatorio subiectam designare et designacionem super eandem cum omnibus familiaribus fram Actis Authenticis eis Regni Recognoscere Alias vero pretensibility te Citatore in Correspondencia premissorum sortis pulsantibus Actores satisfacere attam in huiusq premissis debitis facere refusisti Actore clausisti Sua propter absentiam ad videndum et audiendum te respectu premissa solutionis penis condignis puniri: Actum omnibus

ad obligationem Memoratoris seu restitucionem summarum
In rem obligacionis quam Judicialiter pro Ducentis preciis pro
Contractatum Sententia Judicij possibilis stringi etc quo
Juris erit exequi die 3ag termino adveniente pertinuit et ad
premissa Judicialiter responsuras Datum in Castro Pa
Consi Feria Secunda post Dominicam Jubilate proxi
ma Anno Domini Milesimo Septingentesimo
simo octavo Alias citacione ipsa de premissis Actorem
diem hodiernam in forma et provenisse presata par
actorea foram Judicio officij presentis personaliter comp
rens et terminum eundem hodiernum pertotam Judicium
presentium Audiencium legitime attentans Memoratam
partem citatam ad Judicium officij presentis per Min
sterialem Regni Enalem Honestum Gregorium Rok
ski de Brochowo Judicialem sibq et alibi Juris Forma
cibq quatuor acclamare pro curabit. Qua citata pars
existens tabler per eundem ministerialem clamata
et vocata non stetit nec eam pariit immo et eidem Min
sterialis Judicio presenti retulit contumax existit cuius
contumaciam petita pars actorea foram Judicio officij presentis
Decernendo petiit super eadem citata parte et Bonis eius om
Et parum Banicionis decernit et eandem publicandam Ban
cionis param Ministerialem Eidem Regni Enalem adhi
Deputari et Judicium officij presentis durii communi et instigatione
presentacionis eiusdem partis actoreae pferendo super eadem citata
ta parte et Bonis eius quibus param Banicionis decernit ad
eandem q publicandam Banicionis param Ministerialem Re
gni Generalem subscriptum Rakuski de Brochowo Judiciales
addidit et deputavit Qui quidem Ministerialis satis faciendo
deputacionis sibi adjudicio presenti habite presatam Banicionis
param modo premisso super eadem citata parte et Bonis eius
omnibq obtenti decretum et citatum effec Banitum sibi communi
contrarium sub pena et extra in poste ac pro quatuor parti
bq circumsitis Civitatis Plocensis Locis publicationi consuetis
Et ut ante annuendo et

infrequentia

In frequentia Illustrorum varia conditionis et sexus Hominum ad Judicia hodierna quorum publicum congregatorum ab ipsa voce pre
conica et bororesa publicavit et proclamavit de noticia omnium
em prodire prestitum in dubium deduxit de quo hanc diam ded
Ministerialis ad Judicium prestus reddendo et sue deputationis sua
exequendo fecit relationem. Post quam publicatam Damitionis
penam Judicium Officij prestitis profatienda in premissis in
ta preterscriptum Iberis summonitis de bonis citati Relatione
Causam presentem cum toto illius tractu ac partibus ipsis ad
Magnificum loci capitaneum cuius cuius iurisdictione profatus
citatus cum bonis suis subest vel consistit remisit remittq.
probatibus hinc in posterum Ministerialis Regni Gnalis
Honestus Gregorius Sekucki de Bronowo autendens et sua
tus palam publice recognovit quia ipse citatio citerius
Ligid prolimiris presentibus citatus contra citatum ad Dom
Cosoudij feria Quarta post Dominicam Jubilate proxime
decta tum et eius primam aequa pena sustamata est obstenta
tem postibe ante obtationem illius in una integra septimana
detulit et portavit et in curia citati presente familia suiali po
duit reliquit et ut moris est notificavit de quo
eiusdem Ministerialis Relatio.

Decretum condescensionis inter D. Gotofredum et Magistros
In Dno hodierno et Relatione anteriore majoris anni
inscriptes statutis nempe Thomas Szydlowski vente
cultu Judicij recepta et per Judicium Officij ordinata
et concessa dij ad sequens inter relationem inter Magnificos
ut parte quidem ex una Dnibus contendentibus ex altera
tione facta et hinc in [illegible] citationis Relationis
inscriptis et citatione literali patrem Equi
Piotr Thomas sequentis Laudes summinus mediantes
et Emidius Jarosselski Thoy Pompey de Lapidanen
Valis Thomas summinus Uniersitatis Thomas Valle
Debitis obligationis Capestroni tum Thomas Sec
altenus Cancellarius Thomas Szydlowski tum

Baronum Vigarie finas Stannum predicto Dño
Honorato suis quelibet modernis Capitaneis
de Serpa &c. omnig. ventas gli obuenerint
et Vra qua hac parte pregnimus Quibusdam
pte mandamus ut mandatis Vestris
effectualiter pareant Judicijs Vestra secunda
Inui requisitione Vocent peremptorie
comparentes ad petentium Ipsius Baronie
Curtis Judicis Georgij Lautino Secretarij
Vestri Cujusvis Conditionis Baronum coram
Vobis Ordinarie Vestris Judicijs actiones audiatis
quas Vtrinq. Vestri Juris mediante quamcunq.
Interlocutorie Sententie post translatum
Inuicem et mi questum Termino per
Vestram Curiam prefigendo Debitum et modum
Juris et Ordinis Vestri Curiam Vestram
Ipsius Baronie Curtis Judices Vestros
Stetit mi causa pendetz. mi determinata Stetit
seu potius adstat. Ideo Quatenus vos Heres
seu Successores quos Juratos et quos Vestros
prefatis Baronis Dobrith habere pretenditis pro
Vestram Judicia exercendis Summam Vestram
Summas quas ex quibuscunq. Exceptionibus
oppositionibus Coram Vestris Judicijs Vestris de Baronis
ejusq. condependentibus coram actoribus ut Judicibus
Vestris fuerint mi pacificam possessionem retinuit
Vestra Curia mi Vestrum Vestris Judicijs Vestra
Curia Vestris Juratis Vestrum Vestrorum
Vestrum actoribus receptis tradatis Deferatis
nem Baronis Vestri mi Conservationem Vestra
actuig. Vestrig. Vestrisq. et Vestrum Vestrorum
pro Vestra presentis Vestra Curia Vestris et
Statuatis et Vestrum Vestrorum Summa Vestrum
Vestra Vestrorum Vestrorum Vestrum Vestrum

Intuor attentorum ac ad Impetrabilis futurorum Dñs
proponenda pro responsorie latum vi Sancto Dñe
Jesu facta ante Portam Sanctorum Simonis et Ju
de apostolorum proxime anno Dñi 1702 ad huius Dilat
one cum suspensa Impetrabilis se continuen vi dicendi
Dierum recte cadente et proveniens Partibus
Jpsis citatis et quia actrix per Dominum Jo
annem Paulatorem Novagiodensem plenipotentem
Jnstituit petita pro interesse suo per Jnstrumentum
ac aliorum petitorum exceptis Suppli Dolentis per
Dominum Vicarium Curiarum Judicis officij per
conjuncta et reum Judicis contradictorij quarum con
troversiis Partium Dñs Judex causam se mittentes
auditis decrevit quatenus datis petitis Dominus
Jnstantibus Dilatorium magnis pro vi citatis Judi
cij receptis ad Jnstantiam et quoniam satis fuit
primo de Partibus experiri mandavit vi experimen
to hoc pulem Judicium ultimum Partium auditis
controversiis decrevit ad esse deinde quatenus
pars ea petita satis fuit Dilatorii numi
nuntur ad quae se mi antea Judicis re
ferant. Ad Jnstantiam et quoniam [illegible] satis fuit
omnis petij Dilatorii pars ea recognita
onem obligatoriam Baronis Dolentis per dom
um Felicem Emptoris fideiussoriam Jnstrumenti
mi personalis de Casimiro Universitatis et Nomen
ne Fripertinensis Conjugem Jamm actis desig
mi anno 1706 mi Summa Decem
um Florenum Polon alle exhibitae fru
proinde numeratae recognitum denuncia
ad Casimiro Salmo et Antonio Dolento

Ima

Iohiarto Universytkie cessionem fieri[m] fecerunt
actis sartreu[m] fiechadroneu[m] factam produxit Prout
latius supra cui[us] tenor et dilationi innocent
et causam ni negotio eli prosequi minuit. In
prosecutione iudicium suspensu deupsone seem
ptimis Banorb necessarium esse sondescensione
Judeu[m] officijoru[m] ad bona eaq[ue] debitor[um] esset tam
officiu[m] remias absentia non obstante pr[ae]sentia
dicta Ipro hic dicta Sanctor bata et Madeat Mor
tymem proxime obtenta mutuo sumptu[m] ter
tium ad eaq[ue] bona sondescensum de desolat
one vel reperatione Banorb ni quenam statu
ta circa p[re]mutuam obligationem fecerant. et ad hoc
sunt ni quirel. mventa fabel Inquisitionem exp
dict ex qua et cere oculis fidedigna fides aq[ue]
per quem cui competent aplicabit. Partes
ni pretensionib[us] suis omnibus modernis
decidat super decisum. Partes acquiescere con
tra[ct]us sub p[re]nalitatis qui inter empt[ores] hinc
quo Imo expediende sondescensionis causa
SS Mniebuikowskie Thomam et Danielem
nti olim Dni Herspaligtiericzyska consulto
res dictarte tenebit. sub p[re]nalitatis
comparendi.

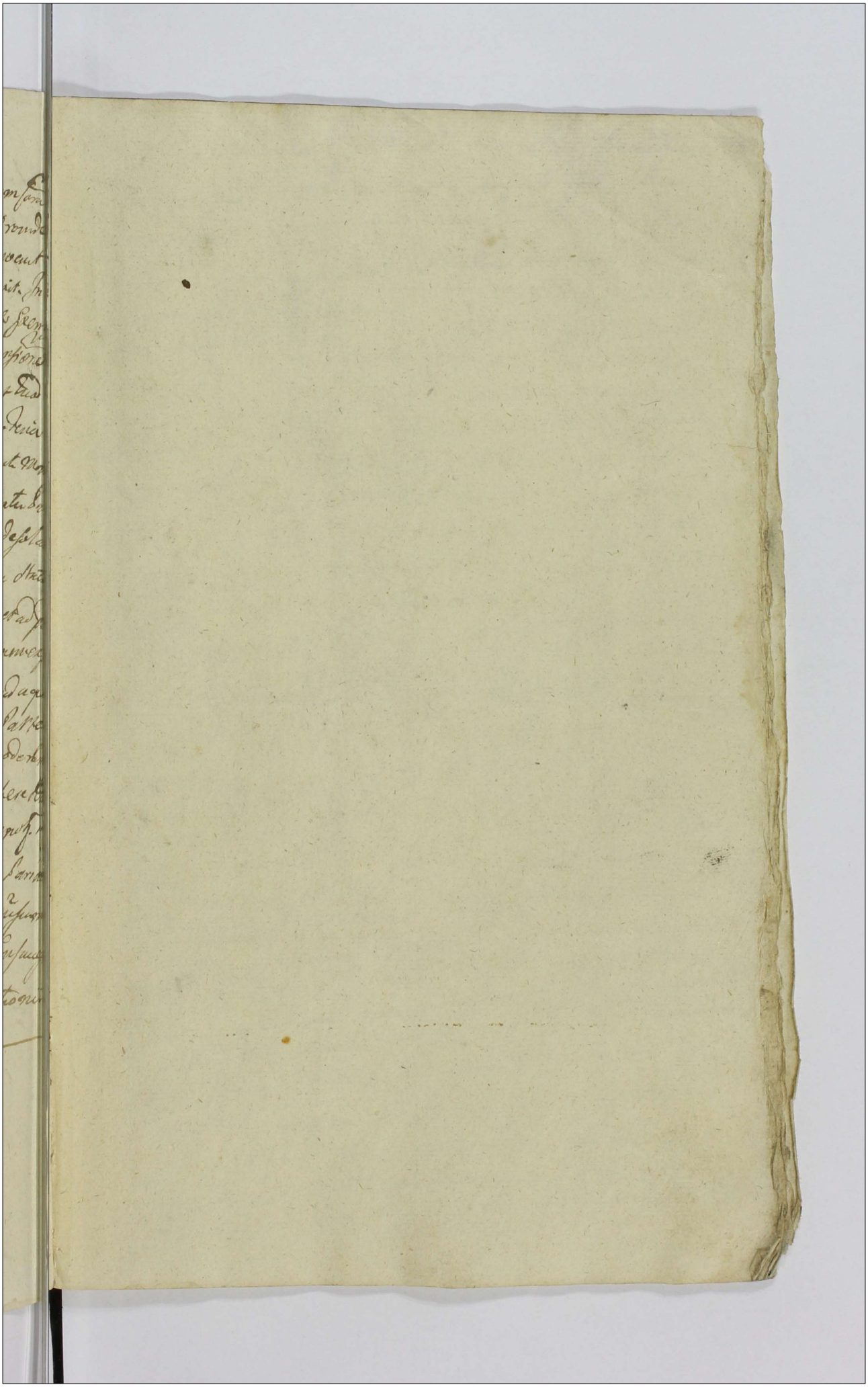

925

Dilatio Nuncupentur in SS Miecznikoski et Karski

In causa et Actione Judiciaria Instructa inter SS Jacobum Parentem et Mathiam Filium Mieczynskoskie cum Castellano Adec. Actore abuna et Rmum Karski Subdapiferum Regnum Borussiae etexpta Adversarium Jacobum Simonem Przewoski ad Judicium praesentem prodiem hodiernam deam do post obtentam Citationem primam partem alteram citato proco Livia ipsi in Contrarium legitimi probedendo qui neminem Injuriare Jubent imo sinio vetant et prohibent attamen ipse non adhuc hoc rigore imo eum despiciendo Salem Districtu Salem Borussiae Castellano Concernentem a SSfis Distributionibus ad Mediam plurimum Lindeam annos post Lyne Sui Praecinxti Regere a Dios Castrenski Laszewski Sinistri Jerimski Lodziebogki Karski ac alijs nullo habito Jure ad bona Castrino pertinentem recipiebat et Actoribus Juctis rationibus requisitis fuit restituere voluit et non vult imo Summopere Actoreo Injuriat et damnificat Actor igitur ad videndum Judicium Citationem ad restitutionem ad ipsi Salis Quantum Judicij officij Pars Strenuus et compelli Pars alias Actum ipse Reus Citatus Latere in Lee desiderij in diem hodiernam inuit et prensens per Nobis ipse Actus et Actores Jacobum Adamum Sclawski plenipotentiae Procuram Actis pro Gabrielem Stenieuski coram Judicio officij Pars Comparere Tunc ad effectuandum partes Actoreas dedit et Congessit hoc ut Judicium dilationem eius ad Mercuriorum Festum Pars Inquisitionis ad ad Segnum Vere Ludum Festum Sloca tres Primarius ad hinc in Festo Sloca celebrand Inter Dictas partibus ipse Actus in Collegatis Judicijs sine alia ad citationem Conservandi Comparendi Comstituum Diem in Continenti Mis Nris Gratis Actoreis Gregorius Kosiecki de Szczygowo Authenticus et Juratus Palatinatus Livia ipse Actus Literas Citatorias pro Tenore Scripti edita cum Fidelitate ad Bona Placentia et Instituta Feria Secunda post Dominicam Exhibitae Palmo Citatus et

87 prius et primias abhinc in Castro Sacer celebrand Iudicium partibus ejusdem Castri in Palacio Iudicij more alias adiutatum observando, comparendo et emptionum hinc et sententiam Mtis Sue Iudicis Stolnicki de Bidnovo Castellani et Iudicis palatinalis Sirit Leg. ejb ad libellum ejusdem Petrum Pelser servien. edictorum Iudicij ad Terra Sedroviense Feria secunda post Dominicam Jubilate tunc et ejus primam exhibitam contumacia ejd obtenta non tempestive vide obtenteriem illius in una integre septimane dictus dat expectavit assignat rebus pro hac vice suum et Mtis Sue dictatorem.

Sanctis Gs Miszewski Cast. Sirit

In Dei nomine Amen Secundo anteriori gravamine Iudicium Officij Pelser pro tenutario eiusdem adversus Insp. Terrarum Posnaniensium Inquisitionis Terminum partibus hinc fratrum utrisq. assignavit Dies in negotio Diversorum Castellanie Nostre Mtis de pecto molendinis cum tribus libertatibus una conservationis salis et hactenus Castellanie Radimiensis Inscriptis inter Nobilitatem Officij Pelser ejusq. Dilectum Alex Joannem et Thomam Lubowidzkie fratres inter se germanos ex una et Illum Felicianum Miszewski secundo pro obtinendam contumacia primam ad Iudicium pro pro die Nodierna in Vendo protestatum et burgravium obtulerunt coram actis assistentes Quo facto parte ab altera coram prefato ejusdem non attenta debite attendendis Legibus et Constitutionibus Regni Inhonemissem Videre et in quorum Iudicium Sigillum nostrum Terre Sendomiriensis est et tenere presentibus appensum

Actum

Actores Dominus Innocens Nihil sibi ma
gis propium evenit Sperantes Sabbatum
Sanctum anni Laudis die et Festo Sancti Micha
elis Archangeli anno prime elapso celebrandum
ulla habita occasione primo verbis Divis et sem
moribus appetere ac post Indictam Lege publica re
citatam cum Sententia Contra dictos
provocatum exemplariter prout Debuerat facti Rei
Justicie obligabitur cessurum erat et vix eorum non
sufferre quod Alium Summum Pontificem ipsum
Notabilibus vulneribus affligere alias plurimas
violentias et excessus in personas eorum dicti
petrare prout de facto executus est ac plures eandem
exequentes Incubuit et ipse Reus pregnibus sup
plicibus Decernendi et id quod Juris erit exequendi Petit
Citatus alias decreto ad Instantiam de Juris Interpon
se assistere in diem Lodiernam in Judicio provenire Actus
pars dicti coram Judice ipsius Partes Comparuit
et Comparere et Juncto quod Lodiernum petitam Audientiam
Per Judicium Audientiam sine Mora Mandatum pariter
dicti ad Judicium Per Nuncium sibi Datum Hospitem
Gregorium Schuchs et Brotnowo Judicialiter Citatus et
altro Juris formam Verbo Clara aclamare fecit
Et pro ut qui Citatus Tabitur Clamatus et vocatus existeret
non fecit nec Comparuit imo ut ipse Nuncius retulit Contumax
recessit cujus Contumaciam Facta pars dicti petijt sibi
Causam et quod Reus eo dicto Sanctionis plenam
Decernere Clausam tabulis prius Solita Lauduc exequi effectum
postulavit et Judicium Per sua Sententia Executionem
partis dicti ut Juris annuendo Clausam Sanctionis petitam Decrevit
ac per Decernit Citatum dicti ac ipsum dicti Executionem
Sanctionis sua Communem Sententiam Actus
sua Declaravit ad Eandem publicandi Executionem Petrum
Nuncium Civem Hospitem Schuchs Judicialiter Citatum

940

Dilatio monimentorum pro D. Lezeren[ski] Ord.

In Causa et actione Executoriana Inscripta Inter Generosum Donatum Lezerenski actorem ab una et Magnificum Stanislaum Korzebrodzki Ensiferum Dauskrzen ad Judicium Pedes inhibendo Manifestationi Dni Fori Actis Postea Facta Leuando post obtentam Pahan Continuacionis Pro Die hodierna parte ab altera Citb ideq Dna ipse Dnus Quietanciam Quadringentorum Florenorum Polonicalium Monetae Prussiae a Magnifico Stanislao Mostowski Judice Terrestri Dauskrzen de Bonis Sophiae Pro persona actoris Spectante percepit et manifestet de magnibus ipsius asserens non tamen eadem summam Quadringentorum Florenorum Polonicalium Prussiae Monetae Sed Centum Florenos Polonicos Pro Quibus Dnus actor una cum Provisore a quolibet Centum per Symphonias Septem Florenos Polonicos Monetae Prussiae Terrestribus Mstowski in Ellusionem ejusd actoris animo injuria ipsius se Solutorum intercepit et obligando Dnum et alteram Summam Trium Millium Symphonum pro persona ejusd actoris ab Illustri Magnifico Theodoro Mostowski Castellano Sieprensi Secundario percipit non tamen Dnus actor Summam actoris intercepit quinimo alterum eluxit Injuriaverit quapropter Citatt ad Ordinem et audiendum ad persolutionem eadem Summarum ipsarum Symphonibus ab ejus provisore ut ipse pro Communem Conditatario et debitorum per Sententiam Judicij Pedes Ymmi Solutionem et Compelli Dnum quod Juris existit Citatione ipsa de premissis Latius ex se existit Eadem Tandem Comparendo Partes Ipse Dnus actor Citatus

941

ni pallegatis Judicijs sine ulla atentatione ser-
vando Comparendi peremptorium Deq mi sci-
enti Mrs Stis Stanislaus Gregorius Rzuicki de Sto
nowo authentilus et Juratus palam Regno vid
Quia ipse Actor Literalem Scripti pro terminis
pter ferven edam sentiam pfatum Relatum
ad Bona dotis nino feria Quarta post Dominicam
Jubilate Pascha proxime pteritum anno pter
tam et ejus primam ac qua poena pretendit
est est obtenta tempestive ante obtentionem
ejus mi una integra septimana detalid expor
tavit pozuit reliquit et publicavit de quo pter
dem Mrs fieri Relationem.

Dilatio Statuis inter GR. Krajewski et Smolenskie ac alios.

In Causa et actione Judiciaria Instructa inter Generosum Stanisla-
um Krajewski filium olim Samuelis olim vero Perillustris
Nobilissimi Joannis Krajewski Canonici Cathedralis Plocensis
Archidiaconi. et successorem legitimum et Admodum Reveren-
dum Joannem Funk Parochum Mszadowiensem Actorem
ab una et Nobiles Fabianum et Matheum Mieczkowskie Stani-
am Laurentium Albertum alterum Mathiam Nicolaum Fabi-
tinum, Casimirum Mathiam Josephum dictos Falkowic Alber-
tum Andream Dominicum Jacobum Valentinum Nicolaum
Albertum Casimirum Stanislaum Laurentium alterum Stani-
slaum alterum Mathiam Petrum Joannem Casimirum Ada
mum Jacobum Josephum Andream Stanislaum Felicem Pe
trum Stanislaum Albertum Andream dictos Smolenskie
Smolenscio tum Successores ac derelicti vidue alimo-
bilium Petri et Joannis Szczepanowskich ac Gregorij Bartyski
alios q omnes Hæredes et Possessores bonorum Smolany in
Palatinatu Plocensi districtu Mszczonensi Terra Jakubowska consistens
ad Judicium Presens secundo post obtentam contumaciæ
pœnam pro die hodierna parte ab altera Stis pro eo qua tenu
ipsi Summas infra Scriptas binas primas quidem Nonagin-
ta duorum Florenorum supra scripto Actori Reverendo Funk
Parocho Mszadowiensi alteram Sexaginta Symmorum pe-
tito Judeo Manco Solka Assedatorio modo super Pra-
dis certis in bonis Smolany Inscriptas et ad solvendas pe-
curatas sibiq Actori Scriptis eidem Manualibus Cessas
eidem Actori Generoso Krajewski una cum proviso-
ne Annuali Solvant et realiter enumerent qua

propter citantur 27 ad videndum et audiens attentandum q̃ q̃
de solutionem famarum q̃ tactarum decreto Judicij
q̃sentis stringi q̃sens alias citatione ipsa de q̃missis
latore inse existens in diem hodiernam Judicens et pro
veniens partibus ipsis utrisq et q̃dem actorea p̃ Gnos
Franciscum Uiazdowski Plenipotentiarium Instructis
aff pro interesse Nobilium Miedzinskich et Rusy-
ckich per Gnosu Mathiam Miedzinkowski pro inter-
esse aliorum per Gnosum Adamum Sypowski fame-
rarium Terrestrem Plocens coram Judicio Officij q̃sens
comparens et cum Judicialiter controvertentibus q̃a
rum controversij partium Judicium q̃sens coram se
Inductis exadversis reum produci Plenipotentiam
comparentis partis actoree idq instanti tandem ad
repositionem Gnosi Mathiae Miedzinkowski dedit
concessit hoc Idem Judicium dilationem majoris ne-
bulosissimo Smolenski cuius causas majoris im-
portantia in Judicijs q̃sens Jabroximens attentis
quam probabit literarijs documentis juxta legem,
cum ceteris vero citatis causam presens cum toto
eius effectu suspendit suspensamq se declarat Idq
ad segnenter Edictum Castrens Plocens termino
prius et proximus abhinc in festo Plocens cele-
brandos seminal Partibus eisdem utrisq in q̃-
allegatis Judicijs sino ulla addatt conservando
comparendi peremptorium idq in continenti Nun-
legni Prälat Honestus Gregorius Kobieckij de
Gronowo Cathentias et Curatus palam fori
Gnia ipse citationis literalis sigilli pro seminis q̃sens
scriptis edicti contra q̃fatt att ad bona Smolensky
Domosq ubidem sitarum Feria Tertia post Do-
minicam Conductus Paschae proxime q̃terita Anno
q̃sens tum ad eius primam ex qua pena Conclu-
matio est obtenta tempestive ante obventionem
illius in una integra septimana delatis expor-
tavit posuit relegabit et publicavit de quo q̃sens
idem actis petit Relationem

Actum Bantus Mpri Regus Curiae q̃ Jn Erasmus
Jn Casse et actore Subdiaria Impetrato Inter Jn
Antonium Erasmi Castellanum Terrae Plocensis Do-
minum Cybitory ex parte Certum in eadem Cittan-

Haereditate ab una et Reverendo Mariamna de Szydłowskie
et Wmci Valentino Bogusławski Capitaneo Płocensi relicta
consortum viduam Matrem tum Josephum Bogusławski
Capitaneum Płocensem filium Bonorum Łuszewo haered Illustrem
Dnum Casimirum Lonawski Castellanum Rypinen
dictor eorund Bonorum Łuszewo gubernatorem modo et
jure dicto Possessorem secundo post abstentam contu-
macid plenam, ad Judicium per pro die hodi-
erna parte ab altera alios pro Valentes ipso
vigore Submissionis citra Resignationem eor
und Bonor Mybitur seu sortium tribuendi et
Albertum Bogusławski Capitaneum Płocensem eorund Bonorum
Łuszewo haered in personam Wmci Dnum Casimiri Lubien
ski Dapifer Terrae Slechoviensis Jud et recognit
Se ad ab Impedimento Juridico Alias Lucd Mos
Sadowski eorundem ppter absentiam adversand
et audiend ad evictionem dicti alteris absimpedimenti
Pati Alias Lucd Mgdowski Sentia Judicij Offici
Per Stringi et Compelli per alias Citatum ipso Deffi-
ciente in se Recipiendo in Dum rodiernam inedem
et proxime partibus ipsis utrisq et quid ad Dies
Jam subscriptum vltro plenipotentem in personam ad finitiste
Illustr Infrascripti Castellum Rypinen per quam valen
finem Mandati plenipotentes in personam praefati Officii
Per comparuit Tandem quorum alteri alteri Judicii
et Successores Wmci Bogusławski Capitaneum Płocensem
Se condemnare submittunt pro de Judicium per Sequen
Per eum comparuit ad convictionem et comparentium
suspendit Sufficiens esse declarant jam vero non com
parentis pars alia quam Judicium Officij per
Stus comparuit et Dies ulna rodierna pro Judicio
tum per audientiam hinc attentam memorat pars
Ld Judicium per Sententiam Alias S. Gregorianum Sedis

945.

in Bonis Dobrzenskich [illegible] armatum [illegible] ingressum [illegible] intercepta sibi actiones modo violento vanis rebus [illegible] [illegible] decorsivo Regno despicit utpote vestibus vestimento ejus omni ejus apparamento pecuniis [illegible] Illmi Cermonski Tumbas [illegible] de pecuniis ubiviam habuerint ingerere [illegible] accessoria absecare dream corsecare Residentiam eandem [illegible] [illegible] [illegible] de adeund explesse aliquoties Illmo Palatino velle interimere [illegible] post se Illmi Joan Cigalow ad Residentiam sibi subrogato devehi [illegible] exeady [illegible] Bonis Mochowo amore acceptum [illegible] sese suspendere ac post Consulari velle aut de facto adeund explesse runt in diversis Residentiam [illegible] et adventu certo Regis interimere [illegible] approximare vizt [illegible] ejusdem regnum relingere [illegible] subdefacto [illegible] exercitu Cunt plures eadem de [illegible] [illegible] [illegible] supplicationes decernend [illegible] alias adhuc de [illegible] latores infecisse in diversa Lodomeriae Duatus et provincias partes [illegible] alias ad Illmi Joseph Cermonski Leo Electus aut alios [illegible] [illegible] Signatura [illegible] [illegible] [illegible]

duos Tymphones prefate eccl Illustr officio Actor reddi
didit nec Dñs Olbi reddere licet si requisitus fuerint p
missum Gyrideal Bozæ de Medlin Status quoad recupe
rat et diver Labatt correspondentiam de eod Boris summa
ris Obligationem dabat ipe reddidit per quod eum deges
Reis excepserunt plures ex inde emergentes Succumbarunt
pro una cum restitutione Inventationum Sive solutionem tradem
dive et seminatum reimportatione refusionem damnorum Cathenum sorge
Cucrunt p quibus sup ipe Dedecus pdcm Catenty alias Actor ipe deposito
Catenus in secessu Dñs Loderman Dñs et reliqui partibus ipe ultro et quod
actoreis p Mantuam suo et consortis Lud trino Peter Alba simul Actores
p Item Paulum Surski Administratorem Bonor Ludovanor et alio
rum exceptionibus Suo et Lationum Actorum et alio pdcm Commodi
dicto officij pdcm Comparti tam ad effectuandum partis ultrius in p Latorem
Pretensionem et possessione Bonor Blichowo Salutantium Dñs et Consessi
hoc ejd Judicium Dilationem Ingressum partibus ultrius q tunc seqverse Edictum
Quorum Actor Cpt Relatio Instrumentorum inter M Kalenski et Religiosum
Fr Leo et Actore Ludiciana Expassa Sober in Manamum Subscripta ad
instei Adami Secski Succamerarij Salutmatus Plocz Rebelli Inserti Edictum
dcal cod Dñ instio mandato suo Dominum Reformatorum et adversarium actionem
ad una cum Illustrem ac Religiosum in Christo Patrem Volfangum Ubry
Comerarium Alexandrum Praventus Decimi Secundo post-obtentum sententiarum
penam Inhibendo officio Authentq Isaac Albertum Baro Leuski in personam
memorati dñi instis Leczinski Succamerarij Plocz Mantis Moderna
Actoreis sup summam Precentorum Tymphorum Dñi pro processu certo
pro ipo pacifico recognit ad Judicium pdcm prodie Loderna parte
abalten Adverse pro eo Loatenus Loatenus ipe Summam summam memo
ratam Precentor Tymphorum una cum pensione Actus Cessum pdcm
dud instis Actoreis exhort Alb ad videndum et audiendum Solutionem Jugiorum
recenso summa Precentorum Tymphorum una cum pensione abeadem pdcm
sententiam Judicij officij pdcm Sentiis et Compelli p dcm alias Alb ipe
Defectus tutore Se secessit in diem Loderna. Vicel et quem pro tutore
ipe actoris et Actor p S Joannem Zawadzki Plenipotentiar Insertum
Alb p Salutationem Valedict Coram Judicio officio pdcm cum forma
tand ad effectuandum partis Alb dedit et consessit hoc ejd Judicium Dila
tionem ac admonitionem Cassum pdcm impugnatis dcm ad seqvas Decretum etc
Hieg in sententiis Actis dcm p S Gregorius Sobiski de Brzezno
Auditorum et pronotarius publ recit Decima ipse Alb Lyth p Primo pdcm
ejus Edictum ipse Alb ad Bona hereditaria Petra tertio post Dom
nicam Andreæ pdcm Quam pdcm Tus ejusque opponam Sententiam dictus pater

Decretum super portationis Munimentorum inter M. Jezeski et Ulrych
In causa et actione Ludovici Infirstio inter M. Antonium Jezenski Venerabilem Zaroviensem Bonorum Capituli Cathedralis Cracoviensis et Stanislaum Albertum Ulrych Venerabilem Plebanum Leudo post obtentum contumacia plenam non parendo officioso arresto 19 Januarii in bonis Sarbiewo et aliis interpositi ad Judicium pro prodie hodierna parte ab altera citati ipse pro eo Ivo Nuncius ipsa pro Bona memorata Capituli Specta et ad Bona eadem Pardius ut post subsecutam per officium Adamum Jezenski succumbentia ambobus Sui Citatoria processus Bona per insufficientia Latis factionem et recognitum Donationis comparet eadem sibi nomine autentici Juris Ulrychiani [illegible] processisse extradi nec non evictionem de Bonis ac Summis Latis ubivis locorum Ulrych caveat et eandem efficiose insinuat Summary Inter Firmius robur evictionis habet citatus videretur audiendi ad Confirmationem et extraditionem memoratorum Monumentorum ac locationem Summae minime evictionis ab Ipso Adversario specta Haereditate Bonorum Capituli Cracoviensis Ludovici Offuy pro Ulrych petitis pro juris est exequi sententiam pro alias citationis pro registris citatus nisi coram die Judicium inadempienti partis ipsius et Ivo Actore pro Ivanum Zaredski plenipotentiario ipsum ad finem Gratiae Judicio Offuy pro semper et cum Judicialiter controvertit Ivanum controvertis Ludovicum pro coram de Inducto exaudito Assensa Petitione Actis respectu evictionis Deferint Ivatinas citatis Monumentis ad Bona pertinentia Capituli quid invase habent per quae Querelas Justae Clarae Jurios pariter ad hinc in Sacro Ulrych celebrat Congressu ex parte eiusdem citatus ad Bona Bonitionis pro Interpositis Decreti

---

Delatio Inquisitorum inter Gd. #. Zdrojski
In causa Actoris Ludovici Infirstio Inter Prosecutorem Judicij Officij Pero ejusq Delati Procuratorem Adamum Zdziarskij actorem abuna et Procuratorem Franciscum et Paulum Zdziarski adherendo protes tatio et visionibus coram actis autentis regii fa ctis 2do post obtentam contumaciam partem ad judicium Pens prodie hodierna parte ab alte ra citi id pro eo quia Ipse in contrarium legum Regni procedendo iuraq incivilitatis non observa do primo suj actores domum invaserunt invade doj oppresserit concusserit Colaphisarunt Presentis olim actoris etiam verbis in honestissi mis affecerit irrealia nunquam planda obie

ac post tempore certa in protestatione expressa sylua
super bonis Zdziary diurnis nocturnis be tempo
ribus excideruntsit penitus diffarit damnum 85
ad duo millia causarunt adalias pluriomas
violentcas omnimoda inquisitione probandas pere
gerunt per quas premissa leges legi excesserut
penasq exinde emergentes sibi cupierunt proq
super Ipt dilcerna et extenq prelin citat
alias citatione Ipsa de inscriptione inse &
steq indiem podiernam in hiden et proveniens
Partibus Ipt utriq et quib actorea per alterum
Adamum Zdziarski suo et alior actor nomine
personaliter citat per Gnosd Franciskum Zdziar
sti suo et aliorum citatorum nomine personaliter
coram Judicio officij Per comparentibus tandem
ad affectionem partis actoriq debit et concelsit
hoc ius delationem Judicium Inquisitionis par
tis utriq super forma citationis et protesta
te partis actoriq idq adsequentes Quevelatum
Castrum Plocen terminis prius et proxi
us ab hinc in Castro Plocen celebrandos Ter
minis Partibus Ipt utrisq in prallegatis Ju
diciq prine ulla adcitatione conservando compa
rendi perentoriam et quoniam se actor in
stanti tpalit Mtem in Regni Generalem quovis
a Judicibus fals. arbr affectat pro inde Judici
um pteris Regni tempum affectationiq ejusq
Partis actoriq utiliq to anhelando Mtem Re
gni Generalem Coronam Gregoriq to Kiec
ki de Brzezie Judicialem addixit et deputa
vit quosu rothisante ministeriali juramen
tum corporale ad Imaginem Crucifixi Domi
ni observata debita prestandorum Juramento
cum solemnitate in ea forma prout testis quos
ad inquisitionem contra Patt Ld induxit non sunt
corrupti nec appreciati nec informati Deo et Sancta Jesu
Christi passione ita ipt ad juvante in hac Judicij officij Lo
cum et constit post quam Juramenti Rothani Ipsi
Duos pro ad probenda testimonia induxit Quorum
testimonia seorsive per quem libet excepta mea
clusa rothala recipiuntur partis eius actoreq prie
Judicij Lui quo tabulas sunt actabile.

Maior inter S. Ostaszewski et Karski

In Termino hodierno et vocatione Castrens Capitan Plocens Major is sequens Paulus Asimenus cum Jarosze wo et Grodzisc Jaroszewski Plocens Plonscond etc Capitaneus Vobis Generosis Joanni Nicolao et Sta nislao ac Cae Generosi Alberti Jarmouski Conjugi Karskic Fratribus et Sorori olim Generosi Andreae Karski olim Ginja Marianna Rumocka con sorte Actoris in primo voto progenitis Civilis et Ci lid privionis de personis Nobis Vestris generosis ter omnibus vigore regio et nostra qua hac in parte fungimur Capitaneali authoritate mandamus ut in Ter mini Querelar Causar Officij Judicys Terra Secunda prox. et proximus ab hinc in castro Plocen Celebrand personaliter ac peremptorie Compareatis ad Instantiam Instigatoris Judicij Officij vestri cuius delatoris Gnosi Gabrielis Ostaszewski actoris Qui vos et quemlibet Nostratem cum merito authoritate et absentia post translatum Terminum seu post translatos Terminos Legi sibi actori ob non prosecutionem Causa sunt translati ruri discat ruiscando vobis Causam et actorem Judiciarie morte olim Gnosi Chrysostomi Karski interrupta nempe ad eum Terminum et gradum juris in quo intervenente morte eiusdem olim Gnosi Karski stetit indecisa pendig. indeterminata ad paratam Dilationem Infirmitatis sibi Gnoso Karski concessa et scriptionem inter actorem et vos citt subsecutam et hoc in Causa ratione per vos Gnosi Karsky non adsento eo quantam substantiam modern actor in eundo vota Secundi Matrimonij cum prenominata olim Gnora Marianna Rumocka matre vestra post fata olim Gnosi Andreae Karski Parenti vestri in auro argento denarijs apparatu bellico Summis pecuniarijs in domum olim Gnora matris ve stre importavit ad eandem substantiam vestram in eadem tion Bonor Villa Karsy quam educationem vestri convertit prout Regestro jumento Comprobato deducet Bona eadem vestra munda et libera Conservavit nihil Inscriptionem de bitoria super summa Trium Millium et Quingentum Ymphorum Polon recognit participavit eiusdem actoris statim post fata

30

Memorat[a] matris vestr[a] Cottsortis vero actoris adhibetis sibi militaribꝫ Moschovitic[is] personis superinequitation[e] ad Bona ostd[a] Karyy nocturno tempore cum armis damni ex lameris reseratis armatur[a] bellic[a] Frenar[is] Brameat[is] argento circumvoluit sub[et]reus per multa brus equor[um] actoris propriorꝫ interception vulnerum in abductione specificator[um] Insticionis de bonis eiusdem Karyy n exclusis Ipsa summa Otrius milliu[m] Quingentor[um] Symphonus Inscripta et alias summis in eluseration[e] Bonor[um] eorundem Karyy per se actorem varys militibꝫ tam Moschovitic[is] Suetic[is] qm alys transeuntibꝫ sub Juramentꝫ Subdistor[um] Crogatis expulsionis Inventanor[um] et alias plurimar[um] rer[um] Scriptivo regestro descriptarum interception[e] et restitutionis usu fructu et possessione privationis processu causd[a] debit[is] latiori instituit estat[is] et ad estat[um] ad videndu[m] et audiendum attentandam Inquisitionem per ve actore contra ver[os] eam causa erutam attentari citeriꝫ eam causa vobis cum procedi pœnas exinde emergentib[us] contra ver[os] statuj diverni et Sententiam plenj estamini sibi stat[o] Termino adveniente parsturi et Judicialiter ad p̃missa responsuri datum in Castro Plocen[si] Feria secunda post Dominica conductus Paschd proximo anno Domini Millesimo septingentesimo Vigesimo octavo alias estatione Ipsi de p̃missis latore me existen[te] in diem hodiernam inclusum et provenien[te] partibus Ipse citatꝰ et quidem actor personaliter ad estata per Erosum Valentinu[m] Jaroszewski coram Judicio officij Generalis Comparen[s] et suum Judicialiter Controvertentibꝫ quam Controversijs Partium Judicio Judicum Coram se inclusis exactis decernit Quatenꝫ Sacrae Regiae Majestatis Nicolaus Karski dilationem interpositis sibi in antecessu concessa die in instanti adquam Ipse Testandem juramenti rotham ministerialem Regni Senatorem Honestum Gregorium Rokicki de Bronowo Judicialem addidit et deputavit Quandem ad Repositionem Nobilis Mathæj Rutzi dedit et consignavit hac eadem Judicium Dilationem majoris esse estato Erosi Nicolaj Karski ex quo Causas majoris momenti in Judicijs Castren[sibus] Bobrovnicen[sibus] attentat quam probabit literatorijs documentis juxta legem cum Citem vero causam Presentem

Cumtoto illy estatu suspendi suspensum, esse declarat ideq
adregentes Querelant Castrien Rocen Terminos prius
et proximius abhinc in Castro Rocen celebrandos Termi-
nis Partibus Ipsi utriusq; in Legatis Judicijs sine ulla
edictatione Conservando comparendi peremptoriumq; sub
insontiarendi Illis Regni Generaliter Honestus Gregorius
Rokicki de Dronowo autor et juratus palam Recognovit
Quia Ipse citation Citerat sigillat pro Terminis Dom
servient edict contra Citator citatos ad Dominicam
Feria Secunda post Dominicam Jubilate anno
Dom detulit exportavit posuit relegavit et publicavit
deq; Dom scilicet testi Delationem
Progressus init NN Dobrosielski et S Rosciszewski
in Causa et actione Judiciaria Integra scripta inter Instiga-
torem Judicij Officij Ger eiusq; Delatores Nobilis Mathe
um Dobrosielski et Agnetem Saprocka inciden Conjuge
maritatam quoq; in assistentia mariti sui tutoris con-
jugalis actor et abursa et Nobilem Stanislaum Rosciszew-
skiej inhærendo protestationi sud Coram actis authen
Regni facta secundo post obtentam Contumaciam pri-
mam ad judicium Dom pro die hodierna parte ab altera
citatam idq; pro eo Quia Ipse post positis legibus et con-
stitutionibus Regni quod neminem inquisitione subeant imo
serio vetant et prohibent attamen Ipse non attento hoc rigo-
re iuris eundem postponendo in summa suor actor pro
eodem inquirian Laboriosaq; Sophia Severcame et
Catharinam privignam suor actor subelatas et rubem
pus Bacchanalibus in Domu Przerac apud convangelicos
cum manentes de ejus spoliis Strenue vindicter ubi re pi
Lubetus dus demandavit Laboriosam Catharinam in matrimonium
subdita duxerit ea indem de qua injuriavit pdnatq; eiusde
Succubuit legibus dus ipse decernens nihil minus pestredato
re earum Lubetarum pdq; ad alias Ad ipse expositis latureisse
castos in diem hodiernam mis et pueris partibus ipsi utriusq; ad
Acta Mandatum suo et consortis sud manu stat Ad stat rendum et
Actor Solemnitus in Christo Patre Stephano Brzeski Ep[iscopo] Plo

Rector Scol. et totus Conventus Civitatis per Granar
officij pars Imparget eum Judicialis Controversiarum
Quarum partium Controversijs Judicium per Granar
ductus examinis decisa suspensa declarare Causa
vam esse affectatorem partis actricis Impetitum Lustra
ctionum Spiritalis Sabbathi Quae agit actor pars et part
Defensor Correlator et in continenti Litigiosus ex Judicium egit
vna Sola ubi Comparuerint de Jure decreta Judicium Jure

Dilatio Intimidatis Inter Nobilem Bogdanskie
et Gnosum Kosiebrocki Podvillatorem Halicensem
In causa et actione Judiciaria Inscripta Sub
H.H. Bernardum martinum Albertum et Joannem
et Annam Virginem incruptam Bogdanskie olim
Francisci filios et Heliam ea olim Nobili Matiampa Da
bska quondam Nobilis Anna Krzestanska filia pro
creatorum nepotum actores abuna et Prosa Staniscs
in Krasnewo Kosiebrodzki Podvillatori Halicensi Sorte
certe in Stanczino Sita a Nobili Ludovica Krasze
wska Nobis Andrea dziedzicki Consorte Possessorem
tum Marianam de Krasczewskie Gnosi Joan
ilay Dubrotki Consortem Secundo Post obtentam
Contumaciã penam adhaerendo Inscriptis
ni Actoreis per olim Nobilem Stanislaum
Sielskiej Camerarium Campestrem in posso
ram pretate olim Actorum avia reacquisi
te ad Judicium presens pro die hodierna
parte ab altera datos idq; proco quatenus
ipsi seu quem ipsorum onus solutionis sum
ma in Inscriptione expresse attactae persol
va Summam eandem persolvant Sententiaq;
dicij Officij presens strongi et compelli solu
tionem Summa cura cum provisione in jun
gi praesentibus citantur alias Citatio ne ipsa
te praemissis Cattione inse cautela in diem
hodiernam incidens et proveniens Partibus ex
utroq; et quidem actorea per Gnosi Stan
lum Bogdanski suo Citatione Actorum no
mine personaliter Citi per Prosa Stan

Lypnicki coram Judicio Officij pre
sens comparens tandem ad reposicionem eius
dem Jnoss Lypnicki et Juramento compo
sare volentis quod ei per partem ejus
dictum debit et concessit hoc idem Judicium
dilacionem Jnformitatis ad Jnoss dotis
prodicti cum, ceteris vero causis presen
cium toto suis effectu suspendit suspensam
esse declarat idq ad regni Coronam pa
tens et idq in continenti Mtis Regni Senat
Honesti Palatini ad bona strasewo Sacerdotis
vestino et Jlony feria quarta post Dominica
Jubilate proxime preteritum et
tam primam et [illegible] Consat pro Parte

Dilatio Inquisitionis inter Wsum Zielinski et Skowroneski
Jus causa et actionis Judiciariae super furto inter primo ge
dem inter Instigatorem Ludwij offorij ejus Delat Hie
ronimum Kowalskj tum Laborioses Martinum Woytadowicz et Mathiam
Woytak de villa Kowalewo Jubilatos atq Jnfidelem Judeum Hazek
Arendatorem Bracaterij ab una et Wsum Josephum Zielinski
vexillifernm Debitorem nec no Mtes Antonium Czachorowski An
tonium Bachorowski Antonium Stoszkowski Czarnecki Albertum
Kopetowski Famulos excessivos mandata Dominis suis exequentes
tis honestos Lucam Regni Fabrum Wilkniewicz Sartorem Aubios
hominos ipsis atq laboriosos Casimirum Aurigam Albertum Ka
kowicz Albertum Wachowicz Ha seu Kozak Thomam Maciey
czyk Josephum Bol Subditos ipsius malitiosos ac licentiosos aliosq
Subditos de nihil et cognominibus cognotos ptqm intuerint
in ulteriori curia Tractu specificandos et q Famulos honestos
tos ac laboriosos nec no Jnfidelem Judeum Dowid Suord Autho
ritate et Citra ad libreudo ptestationibus Mtis et Mtis Visionis
Eo vulnera abductionibus Foram Officij authentici Regni satis secun
do ostentam contumatice pena Judicium presens pdicto Rodem
na parte ab tera citatos idq pro ea ipsi in communionem legum
Regni procedendo nec penas ex hide metuendo tempore certo futuro
in Termo narrando et q primo Mtis vexillifernis Dobrinus

assumpto in actorem gdam malevolo animo et vesanie
excitata prima ad nocendu sibi actori media et modos
congruos eidq primo borras in bonis Dgombrowa et Lo-
walewko existens suis borris contiguas extendere varijs
temporibq demandavit qm injuria cum gnõq actor sub-
misse nõ fieri postulavit Mcus Vexilliferius in postposito
nem Lowsi actoris gsumens sibi impune credere ad
borras gfatos famulos suos superius specificatos ac subdi-
tos numerum triginta personarum excedentes cũ curribus
immisit ipsi vero immissi in ejsdq borris arbores pilatias
crassas ad edificia vacantes tum et alias minutiores nõ tamen
mediocres varij generis ad numerum mille detruncarunt
et ad bona Lowalewo Dñi sui hereditaria deveherunt
nec his contentus Mcus Vexilliferius demum subsequente
tempore in protestatione expresso ad bona Dgombrowa fra-
tag actoris propria supra scriptos famulos ac subditos tam
de villa Lowalewo qm et Dgombrowa omnes cũ salubus
immisit itidq immissi eadq prata actoris propria violenter
cum arcubus instructis invadendo cum falcastrarum et equibq
demi viginti curribus colligebant ad qdia Dgombrowa deve-
runt quod damnum et violentiam cũ gravissimo actor patien-
tissime tulerat Mcus Vexilliferius ultro quaerens ad viaas
et lites media eidem actori in bonis Lowalewko prata ad
graviorem Lowalewo sita deliberate varijs suis jumentis ut pote
equinis pecoribq pecudibus et id genus subditis suis tam ad aulam
existentibus quam et in villa commanentibq compabulare et tri-
vialem arare demandavit damnig ejsdq ad minimum ad
viginti curras demi in tali [illegible] nec hic finis malorum Mcis Zacho-
rowski vivente et concitante Domino laborioso cum Mathiannibq
tali in pratis Dñi sui actoris pecora pascentem praventum horen-
dissime concaluit vulneravq in abductione specificata nulla data ipsi
occasione. Insiliit Nobilis vero Lopolewski ancillam curiolam de-
minutum verbis lesivis contemptuavit dishonoravit demum subsequen-
ti tempore in protestatione expresso laborioso Abertus Czaczkow-
phus Bol adhibitis sibi alijs adhaerentibus subditis laborioso Marti-
ni Woytalewicz in villa Dgombrowa juventus causa negotiorum
Dñi sui advenientes nulla data ipsis occasione horrendissime con-
cursarunt convulnerarunt via semivivum humi prostratum
reliquerunt via interremerunt de facto interremisent ni divina

proviđentia et auxilio vicinorum suffultus illorum evitasset ma-
nus nec et his quod contentus violentijs Mtheus Vezilliferida
denuo Labsequenti tempore ad brasatorium sui Actoris poro-
prium subditos suos immisit ibidq Fidelissimum Jacob Judeum
famulantem violenter intercipere demandavit et cum manu
eorum violentas evitasset iterum nocte Vlis Zachorowski ex man-
dato Dni ejd brasatorium circumcirca ad minimum viginta
armatas cum personarum invasit et ibidq nō videns famulantem
eius verum et ipsum infidelem Jacob Arendatorem modo vio-
lento intercepit et omnes inculpati famuli et subditi intercepe-
runt ad bona kowalewo deduxerunt Sequenti die Vlis Lopelew-
ski et Stoszkowski p Dnum suum immisi Actorem nullius
mali conscium ad aulam super eis equitarunt et eundē primo ver.
bis contumeliosissimis oppresserunt ac pt Vlis Lopelewski in du-
elum provocavit ac Gnosd Actorem ad certis sibi insidijs ex
dictis personis multis violentis oprimere omino curavit alias q
plurimas violentias inquisitione probandas omnes tam conjun-
ctim qm divisim perpetrarunt quo ipsorum tali progressu leges
Dni transgressi sunt penasq ea demerito facti succubuerunt et
q sq ipsorum succubuit prophus super ipsis decernendis tum ut
nihilo minus onfatus Vezilliferida eos et subditos excessivos
adjumendas de ipsis penas Coram Judicio officij presentis statuas
vel in defectu statutionis. Ipse meq preis respondeat presentibq
Citata altera vero inter assistatorem eiusd Judicij officij presen-
eius delatores Mtheum Josephum Zielinski Vezilliferida Dobrinen
in kowalewo et medietate villae Dombrowa haereditarium Vlis
Albertum Lopelewski Josephum Stoszkowski Antonium Stoszkowski
nec no laboriosos Albertum Jackowicz, Albertum Wankowicz de
bonis kowalewo subditos Actores abuna et Gnosd Martinum Zo-
walewski in kowalewko et Dombrowa sortium certarū haere-
dem et possessorem tum laboriosos Adamum Parente et Martinū
filium Przybyłkie et alios accepta de eisq melioris notitia spe-
cificandos famulos et subditos cum debita abutriq authoritate
et officia in hoerendo protestationibq obductionibus vulnerum et offi-
ciosis arestis facta Actis authenticis Dni Facto mando pt ob-
tentam contumaciae poenam ad judicium presens pdie hodierna parte
ab altera citatos in ideo quias ipsi et q sq Gnosus Kowalewski
ausus sit in contumacionem legum et constitutionem Dni procedendo
in prima vicinitate existens Actores varijs damnis injurijs violentijs
ab primere et q sq primo bonas insendo haereditario eius d Mtei

actoris

Actoris de villa Dembrowa siltas cũ curribus et frahibus
invadendo et eindere desolare varias arbores precipue pinaticas
ad edificia valentes subditigq̃ prata et fundos certos ad hered-
itatem Actoris spectantes vi ejus et bonis adimere. Item in-
prata ad bona Kowalewo de jure et ab antiqua possessione
spectantia Inventaria de Kowalewo omnia eiusd Gouri
Kowalewski et subditorum eius impellere et eadem pabula-
re damnumq̃ ad florenos centum quinquaginta interre hic
non contentus iterum violenter invadendo fundam eiusd Mri Actoris
et pratum laboriosum Albertum Wachowicz oppressit
concussit convulneravit Item et Jacem violenter intercep-
pit de inde subditos de Kowalewo via secura de bonis bono-
rum Dorogiszka arbores vehentes oppressit concussit arbores
et secures intercepit vi curcus vacuos dimisit, Item Tabernam
in villa Dembrowa Mri Actoris violenter invasit subditos
eius Mri innocentes oppressit concussit et notabiliter Alber-
tum Wachowicz quem non tantum concussit verum ligatum ad villã
Kowalewo adduxit excusandoq̃ suum temerarium Audacem de fu-
ga eum accusavit Judeum Bradatorem alias Winiarza per
aliam Judeum apud se commanentem ab Actore abduxit per quã
damnum ad decem florenos eidem Mri Actori causavit nec his
ad huc imponendo finem damnis ac violentijs in alteriores ac gra-
viores violentias se et subditos suos effrenavit cum tempore
certo subditos eiusd Mri Actoris in Taberna sua commorantes
et pacifice se gerentes violenter cum subditis citatis aggrede-
endo concepit et exmandato suprad dicti subditi ipsius concusse-
runt convulnerarunt et precipue Albertum Wachowicz quem
vix semivivum reliquerant vulnera tunc in adductione specifica-
ta inflixerant dum Mri Actoris subditos et infidelem Juda-
um uti hucusque fidelissimos requisiverit p Nobilem et Mres Albertum Lope-
lewski et Antonium Kloszkowski Officiose succurrus Kowalewski
fugato Mri et Nobili Antonio Kloszkowski bombardis Nobilem Alber-
tum Lopelewski concussit convulneravit ac framea eiusd
manibus sua vibrata convulneravit vulnera in adductione
specificata inflixit Mri Actoris famam et honorem laesit et coram
variis pronis verbis et hõnestis oppressit in vita eiusd et ab-
ditorum eius diffidavit per tot contra leges Regni fecit pronos
exinde emergentes succubuit atq̃as. Super quibus decernendas pro-
tinq̃ citari alias citationibus expensis dispositis latioribus in se ea[ssis]

963

in diem hodiernã incidens et proveniens partibus ipsis actrici
et q actorea p Grosu Hilarii de warkowki actoratus ore
personaliter et tacita simul et actorea p Nem Antonium Glo Zkow
ski suos et aliorum sitt et actorea personaliter coram Judicio
officij prens comparens tam ex combinatis actoritas et ex
tibus ad affectationem partium adversarij dedit et concessit hoc ipsi
Judicium dilationem Impugnationis partibus actricis sup content
dilatione et protestatione partium actoralibus pg ad sequentes etc.
Dz in contingo mihi Regi Gonalo Honestus Gregorius Kolicki
de Strongowo etc. ad bona Dombrowa feria secunda post
Dnica Jubilate proxime festa Rum et eius proxima scribatur
juxta formam Cancellarid
J. Dilas Manu mentor Kolecyno Lubostyno.

In causa et actione Judiciaria in presentia orti inter Nlm Annam
Kolczynska ol Nlis Christophori filiam cum ol Nli Orsula
Luskowska procuratr ol vero Thome Kowalewski consortem rebell
viduam actr ad altera et Nl Mathiam Valentinum Luskowskie
ol Francisci filios secundo post obtentam contumacid pdam nihil
minus protestatus sub Cram actis authenticis Scriptis ad Judicium
pdem productis ex parte altera adversa ipsis in contrarium
Legum et Constitutionum Scriptis pcedendo gubernium injuriare nec etiam
alibi appetere jubent imo nec pdnas exinde exurgentes metuendo se actricem
orphanam consalare libi non valentem q suas pallicitationes et inventis
modis subtilibus et rationibus excogitatis ad acta Castri Kolecz adrecogno
scendam sepiorem sup summam Zungentes ipsis vero quasi ol Parentem
ipsi ol matris actricis scripti vero sui inscripti hereditarium quid dispositio nulla
q parentem actricis intercesserat verum q ol Parentem illorum scripti actis Castri
pdicti summa trecentor sexaginta florenor libi actrici et ol fratri ac sororibus
stantibus deputo in bonis Zolczyno Lanic Lenald inscripti et recognitis est quamplu
rimum ut successores sui una cum pensionibus solvent tenentur igitur ad videndum et au
diendum Inscriptionem actricem nullo dicto et accepto sigillo originalis Inscriptis dispendi
summam nullatenus presentium Judicij officij pdi tollit annihilari solutionem tam
men trecentorum florenorum pdi cum alias ad ipsos negotium latius inspectantium in diem
hodiernam inchoatum partibus ipsis actricis et quid actis q Nlem Laurentium Kolczynski
stem potentem Nlem Valentinum Luskowski suos et fratres suos vene
ptur Coram Judicio officij pdi simpsum tunc ad affectationem partium adsti
dedit et concessit hoc ipsi Judicium dilationem eisdem monumenta
causam pdi impugnantium ejus ad sequens ol Nlis in sufficiens Reverendum
partis pdicte Petrum procuratorem ad hunc in certis pleg
celebrandi etc

964

Sub Actu Feriæ Secundæ post dominicam Rogationis in Terminis Lud
relarum Causarum officij Judicijs Proxima Anno Domi 1720

Lucrum Ulterioris Executionis inter Gnos Rybienskie ac Magnificum Zielenskie et Kunowskie

Juxta Actum Executionis infra Scripti In Bonis infrascriptis No-
minatis officiosè per Generosum Burgrabium Castrensem Plocensem
expeditum Manuq ipsius propria Subscripti Tenoris Sequentis. Actum
in bonis Villæ Sorzeczka Magnifici Jacobi Zielenski Podcillato-
ris Plocensis Hæreditarijs Magnificorum vero Francisci Dobrzidzki
et Hblend Jaskulska primi olim Magnifici Josephi Kunowski
Capitanei Nieszawensis ad præsens Secundi Voti Consortis ipsius
Matris nec non Generosorum Satinillai Ziorauski et Theresiæ
Kunowska Coniugum tum Catharinæ Annæ seu aliorum Cæte-
rorum nominis et Marianæ Kunowskich Virginum in Nuptarum ejusdē
Magnifici olim Kunowski Capitanei ex eadem Magnifica Jaskie-
lka procreatarum filiarum et Successorum tam olim Magnifici
Nicolai Zochowski ~~Chmielnicki~~ pro tunc Ciechanowiensis Teri-
liter decessi quam olim Magnificæ Hlenæ de Zochowskie Zie-
lenska Podcillatricis Plocensis Citatorum Juri obligatorio Ipsē
Subjectis ante Portam Curiæ eorundem Bonorum Sabbatho
post Dominicam Jubilate proxima anno Domi Millesimo
Septingentesimo Vigesimo octavo Coram Generoso Valentino
Ekiewski Vice-notario Terrestri Zawkrzensi Burgrabio
Castrensi Palatinatus Plocensis In præsentia Nobilium Antonij
Kacharski Martini Zielenski nec non Honesti Petri Brodziack
de villa Gartin Ministerialis Regni Generalis Authentici
et Juvati ad Actum Præsentem assumpti. qui supra Scriptum
Burgrabiæ in hærendo legibus et Constitucionibus Regni de
peragendis Executionibus Sancitis Satisfaciendo Quoq Mu
neri officij sui addictionis ~~sui~~ per ex præsum Habitæ in
Sistendo ex requisitione Generosorum Francisci Dapiferi Sara
censis et Alberti Rybienskich fratrum inter se germanorum
olim generosi Joannis Rybienski Colonelli Sacræ Regiæ Ma
iestatis et Regiæ publicæ Filiorum Actorum et Partē vin
contium die hodierna in Actes Contenta officiose cum
supra Scriptis Nobilibus ac Prædicto Ministeriali ad Bona
Superius Specificata Super Summam eorundem Magnifico-
rum Dobrzidzkich Coniugum Citatorum Stidem Hæredem
et Ipsos concernentem Vigore Decreti seu Lucri Solutionis
Summarij porro Banitionis eiusq Publicationis de Actu
in Castro Plocensi Pro Terminis Querelarum Causarum officij Judi
ejus una cum Continuacione Anteriorum Causarum in Cidem
Feria 2da post Dominicam Lætare Quadragesimalem Anno
Præsenti proxime Astenti ex parte eorundem Generosorum Ry-
bienskich Actorum et Jure Vincentium Super ejusdem Magni-
ficis Dobrzydzkie Coniugibus Citatis accessione Summarij
una Cum provisionibus Inscripti non Solutionis nec Sono
rum Jackowo recuperationis in Ventariorum ac Aliarum
rerum mobilium Scorsiro Jegestro Specificatarum non Soluti-
tionis aut Taxæ et Valoris earum Solutionis processu
Causæ deis Satisfactione obtenti Condescendit Jurisdictionem
Suam officiosam præcustodita Prius per eundem Minis-

terialem

Securitate Publica circa eiusmodi Actus Iudicor obseruari Solita
proclamata fundauit Partesq tam Actoream Iure Vincentem
qm Citatam Iure Victam ad Sui Presentiam eidem Ministeriali
Reclamare demandauit quo Interminio a Parte Actorea persone
liter Comparens Nobilis Stanislaus Nicsutowski ad urgendam
Executionem Inscriptus Plenipotens reproducto Supra Scripto
Decreto Solutionis Summarium Sex Plra Dationis ciusq Multi
cationis Vigore Curias reproducti Decreti petijt Idem Plenipo
tens Nomine Suorum Principalium executionem In bonis Cita
torem Juri Obligatorio Ipsis Subiectis peragi Quam Executionem
Idem Generosus Burgrabius peragere Voluit Verum quoniam
a Parte Citata Scilicet Magnifici Jacobi Zielenski Podcilato
ris Plocensis persona Citer Veniens ad Actum Executionis Ho
restus Mathias Kuligowski famulus Magnifici Zielenski
Podcilatoris Nomine eiusdem Magnifici Domini sui eandem
Executionem his adjectis formalibus Droiq tey Exekucyi y
Riedopuszczam Jenieniam Wielmoznego Jegomci Pana mego
Litosc Nieraley do Plocenia tego Urzędu Jch Mcznosciom Panom
Rybienskim tylko Sukcesorowie Nieboszczika WMci Pana Mi
kotaja Zochowskiego Miecznika Ciechanowskiego Impugnauit
et fieri non permisit proinde Idem Generosus Burgrabius attenta
eadem Impugnatione non Intrandog Judicij Judicationem Alius
Causam Presentem Comtoto illius Effectu ac Partibus Ipsis Impu
gnatoreq ad Judicium Castrense Plocense Pro quo Causa presens
emersit remisit remittitq presentibus terminis Partibus eisdem
utriq in easdem Judicij proximius abhinc In Castro Plocens
Celebrandis prefigendo et Conseruando Peremptorium Decreti
Executorialis Vigore Valentinus Lipniowski Vicerotarius Terre
stris Zauichostensis Burgrabius Castrensis Plocensis Manu Propria
interminio Stag Rodierno Vigore prefinitæ Remissionis Conser
vationisq Ipsius Termini In Diem Rodiernum Succedt et Provenit
Quo Parte Actorea Coram Judicio Officij Plenitus Personal
liter Comparente et Terminu eiusdem Rodiernum pertotam Judi
cij Presentium Audientiam legitime Attentans Memoratam
Partem Citatam Partibus ipsis utriq Actorea quidem et Pro
quidem Valentino Lipniowski Plenipotente Inscripto Citata Pro
esse Generosa Zuranskich Coniugum et Pnota Valeriana Zdunowska Ter
restre Magnifici Zielenski Podcillatoris Plocensis ad Impugnandum
Bonum Sobieskiego et Pro Generosa Joannem Zawidzki Coram Judicio
Plenti Compared et Secundum Judicialiter Controvertendum quam Controversiæ
Partibus Judicio Plens coram de Inducitis ex audito ac eo attento quoniam
Religiosi Citati Ordinis Magnifici Dobrzenscy et Pnosi Kuligowski
Interminio Plentis Condemnare et Mittunt et Pnos Judicio Plens Causa
Plentem cum comparentibus ad ulteriorem Conviationem non compatentes
Suis perdit Super quibus et Compagentibus eorundem Promissa
Pnos Actorea Coram Judicio officij Plentis personaliter Comparens
et Terminu eundem Rodiernum et totam Judicium Plentis Audien
tiam legitime attentans Memoratam Partem Citatam et Compa
rentem Imo disparentem ad Judicium Plens et Ministerialem Regni
Generalem Honestum Gregorium Rokicki de Bronowo Judicialem Tribus
et ultra Fori forma Citibus Quatuor citi ante Sta et Post Judicium
Arestum Perspective et Generosi Jacobi Rokicki Interpositum et
et Judicium Plens Susceptu et Connotatu Clamauit et Vocauit in
tamen Comparentem In Juero Ulteriorij Sortis Solciande Precautionis
alias in toto Juero negotij Sui principalis ad Metkum Judicio Offi
cij Plentis Condemnauit ulteriorq Sibi et Judicium Plens Cautelam
Fieri et Decerni postulauit ad Judicium Plens In Crim eiusdem Juri

960

ulteriorisq; forme faciende Executionis legitime eam hactenus obtenti decreuit ac Pentibus decernit quatenus Generosus Valentinus Olsnicuski Burgravius Castrensis Plocensis executionem ulteriorem formam faciendam de Bonis Citatoris & Comparentium seu disparentium ad Instantiam Partis Actoree requisitionem de credito Essentis ex hibitionum & Obligationibus quibus eis Reuisum oppositionibus & Relatione ad Casandam Tenere quoque Impugnatione & attenta faciat et peragat Idq; subpenis Contra Renitentes officiales in Legibus Regni de hoc positis nemo vero eandem Executionem officiose de Bonis Citatorum & Comparentium & Agentium nec p se nec p suas quascis Subordinatas audiat Impugnare vel aliquo quouis modo Scitare personas Idq; sub Horrenda Banitionis perpetue pena quod contra Impugnatores Interponit Idq; Actibus.

Banitus f Ubysz per n Umins lis.

In Termino hodierno et Decreto anteriore quo mediante Decreuerat Judicium Offitij presens Evasenus infrascriptus Actor comprobet valorem ab infrascripto Citato per alteram partem medio pacto in Deo Juret Olsceng Trinis [illegible] ut pote moderatis, cum Trinis ibid contenti una conservatione facta et hoc in causa et actione Judiciaria infrascripta cur n Joannem Umiński Actorem ab una et Antonium Ubysz ad Judicium presens pro die hodierna 2do post obtenta panam contumacie parte ab altera Ad idem Actorem ut pro framea valoris triginta Typhy et avena medium Coretum in Arduo necessitate per ipsum ab actore accepta et assumpta restituat vel in defectu restitutionis taxam eiusdem framee et avene solvat Sententia Judicij Offitij presens stringiendum petiit restitutionem seu solutionem vigore Provisionis ipsi injungi Idq; quod Judicium erit edicti et Sententiari per Citatum. Alias Decreto eod anteriore Comprobationis de premissis facto nisi existens indemne hoc inuidens et proveniens Prefatus Actor coram Judicio Offitij presens per comparens et Trinum eundem hodiernum per totam Judicium presens audientiam hinc attentans memoratum Citatum Citatum Idq; per Actum Gregorium Rohnicki de Bronowo Judicem ad Judicium Offitij presens audiendum parandi seu Citatus taliter Citatus et vocatus existens coram eod Judicio Offitij presens non stetit nec comparuit unde ut ipse retulit Contumax extitit cuius Contumaciam ac rebellionem memoratus Actor coram Judicio Offitij presens accusando petiit super premissis Citato panam B. Decreti aliasq; in talibus provisionibus inducendi per Judicium Offitij presens edicti et Sententiari postulauit. et Judicium presens iuris communis postulationi ac instigationi eiusd actoris ut licebit annuendo super hijs edicto Citato Bonis q; eius omnibus panam B Decreti eundem Citatum esse Banitum et honore privatum Sententialiter declarauit ut utitur Citato et post Officium presentis tempore per Vacationem [illegible] interpositum et Judicium presens [illegible]

ad cand publicand B. Renovi S. R. E. supprascripti Rob
di Judicy Li Apparitorem addidit et deputauit Lis qui
Sibi satisfaciendo deputatoni Lui a Judicis pzeng habita
memoratam B pdnam super cog Citato. et B. eius comm
modo suprascro per actorem obtent et per Judicem offi
pzeng decretam ac ipsmet Citum esse B. honore pri
vatum Lui Communi Contrarium et rebellem hic in
Urbe et extra in ponte et in alijs Locis Urbis Citat
prod publicatoñ consuetis alta Lui voce pronuncia
et Controsa in presenq multor rand conditionis et
Sexus hominum ad pul moderna ferme publicum
congregat publicauit proclamauitt et ad rob
fidem omnium pzeng indubiam deduxit de qua
re ad Sibi et Loco publicatoñis desiderat ad Judicem
Actum rediens fecit Relatem. Post qm publicatt P. pdm
Judicem Offitij pzeng pro faciendo in pmissis vsatis
pzeq in juris communib executione. Officium Compe
tens vdt S. Sigismundus Negochi B Cl. addidit et depu
tauit dm qd E. Burgratius Satisfaciendo munen offi
sui additis dig Lui a Judicis. pzeng habita mi. Sti
do cand executionem de B. citato ac primam Actoris
reprintis nem Decreti pzeng exhibitam. Demotis qui
busq Juris oppositionibus Relatone ad Cap and alijs
Judicis defensis qua gtis omnes pzeng amovendis
decreto facto et peragere vendi dig Lui pdmus
cog rententes Offes in Legibus Statutis Civitatis
vero cand Executorq de B Luis offe peragend
nec per Le nec per Lucas quibus dat ordinata
audebit in pjudicil personas dig Lui servitia Bpetua
pet ad pdna qua cui impugnatt pzeng inter pe
nitur Decreti.

968

In causa et actione Iudiciaria infra scripta in
ter Dnm Instigatorem Iudicij Ottiaj praesens Quisq Dela
tores Magnificos Josephum Fuientaflaum in Bo
mirt Castellanum Chrzogrodzienscm et Joannem
in Oswiecim Subdapiferum Cracouiensem Bronisch
Magnificor Danielis Victoris Bronis
lauiki olim magnifici Joannis de Sepe
Bronieschi Succamerarij Wyszogro
diensis Filiorum Tutores naturales
actorales ab una et Magnificos Jo
annem Fabiti Palatinum Posnaniensem
et Zophiam de Constantinowi olim Magn
fici Joannis de Sepe Bronieschi Succa
merarij Wyszogrodiensis coniuges
ices Magnificam consortem in assistentia
et auctoritate Magnifici mariti sui ut
teris conjugalis ex pte altera super
quibus Contrarietatem plenam adhorum dum
Instrumentis Authentice facte audi
um pryens pro de hinc ex una parte absolu
ta et ipsa pro ea qua ipsa magnifi
ca Dna Consortem dotalia facto prori olim
Maritali sui testamento in toto eorum subsis
tam Inventarium equidem Librum plenarie
considerans ac paratam peccuniam deneri
tum de capacitate ac pminutis temporis
in vduali statu permanendo ac dum ma
rita connubij vota ad inivicem subpalpitate eun
mariti nulla ius adfortunam pupillarem
bendi ipsa sola minimam pretensionem ad
bona Bronieschiana ex nisi in bonis vtlaru
beata Gamalskie Matthewo et Barbarae
do Bodzanow adpartitate habens cum suis
cum suorum actorum vero Aliis

pro Iudicio cum Insanit marito
sua bona cadē deperdit deſolatet ruj-
na manerent ſuperuentibꝫ
fortunam ſecundentibꝫ Promerſianam
aſcendentibꝫ probantibꝫ deportandis ꝛ̄no
de ædilitis Iuri aduocatio fab cth
uenū et excalijs Filiorum olim Pa
rentis ꝛ̄ reproprio et studio eqnestis
profectuasam ad bona cadē alia nulli
prius Iuris subiecta ubi perſenporem per
mādo proueniꝫ et amplafortuna proue
nientes percepit et percipiunt et eundē
et eaſdem ꝛ̄ interea tatione fortund ꝛ̄
incommodum sui Coniugis filiorū da
mno ac subsequendo Fortund detrimē
to conuentant ac in lup Iurnō ſeptem
mas fatis dolendis in patratis olim Ma
gnifici Iuccamerarij Dnarij marthi
de elitas in ruinam et exitile Magnifica
Mater prodeni prouti sui a nouus
et amplafortuna proueniē ꝑ euenti
conuertit et aplicauit transfationes in
rium expuentibꝫ hanerū pro solutione
ultra manta dispositionis olim Dna
gnifici Iuccamerarij penna et alias
in rurias lege vetandas pegit et pege
runt p̄ quo tale tam in fortuna quā
inuentarijs ꝙ in eisdē estimchis au
ro argento ac alijs rebꝫ peritꝫ Iuri
ꝑ subiectis rugitanam et deſolationē
prodicuosa Mater adhutrix filijs suis
magnificis ꝙ nobꝫ Venator in Iuriosꝫ
et infortunijs Ortmy ecclitenum leges
Regni ꝛ̄ ꝛ̄ grefiunt panas cumare

[illegible] sessione damnand ac dimissio
ne bonorū cōd Domenteg Spinecchi
succubuerint pgnibg sup Spiritibus
nandis presentibg si cum Tabellis cita
cione ipsa de premissis laborein
de cessite indie Sodecimā dicte
Sessionis venturo altibg et sinistrig
et quid actoria per Magnificum
Dozephus Ensiphan Dzogrodinse
sub et Magistr Camere Romā
Ski subdapsifer Dzovi Dominesse
nalter citatas et quos Franciscus
Spinellis Dei et apostolice sedis
Tudex Ordinarius coram
parentibg et cum audiuisset contro
uertentibg quando partis comparen
tis indultis et auditis tenoribus
re plenipotentia Magnificus Compa
rentem a Magnifico subdapsifero
Dzovi Protectus idg instanter et
nam plenipotentia sufficiente coram
ipso presentibg per magnificum Camer
Dromuntū subdapsifer Dzovi dicta
rem seu coram ipso presentibg te
nia secunda post Dominicā Jubilate
in anno presenti ad causam predictā
ipso modo comparentibg ad longatis
in odiat pro unde sufficiens compari
tione adinuentis partibg in negotio
principali et exceptionibus in dicto
exceptionis mento etiam inbg contro uersis
partibus rediens cum presens coram se
indultis et auditis Et cum in dicte contro
uersy partium judicium pleno coram se indultis auditis et

et complanationē cuius cāp̄i gallet
fuer. [illegible] eo quod long ꝑ tūporā
Quor. mōstr̄ stetarūt pōlquā dām de
tens olim gnōse Mariamē Garsia mabi
et avid adcord. interminū condescentionis
assignatam in actoes vero devolutam una
cum p̄cessibꝫ exbanis salenegee per
ipsos p̄decis proveniebꝫ pro bient
seu bona proponebata ad vendi
sanz et vendēdū et audiendū ꝓdolutionē
sup̄dict. cāp̄i quod cum ea pro vi
tonib. eis ad divisionē bonor. summe
condb. ex ad dictorū Sententiam judicij ꝓ dict.
correspondentis ꝓ Sententiam judicij ꝓ dict.
fuentis. Inquet compelli ꝓcuratb. tam
ipsos quā ea bat citatione literali. Castren
ynoq. ex hac citatione literali Castren
si Capplanea. Ploensi tenorem sequentis
Diuꝫ Caspar. ag in sacrosanc. et gr. Duc
Iuliacensi Montensi et Montensis Comitis
Marchionis Ploensis et Montensis Caspitis
Dnus quidē rapnisi co Marschac in Erasse
nus quidē rapnisi co Marschac in Erasse
volebat ex Commissaton Chalicensi
vice Palatine Ploensi de pcedendo
tuus gnalit. cpubꝫ vigor. et Regio edicto
fraqua hac in parte sunt mur. cap. tam ex
terriales quā aliq. et interminus que
velam Causaꝫ cuiusq. judicij sor. ad
prius et pregudicijs ab hinc in casu
Ploens. celebrandis ꝓcessu literali perem
ptor. ad comparicendū ad instantia ꝓfici
endū et Chaussū subiudicij de sup. fon
Ploensis actor. quib. ad eund. termi
ni sub. actor. ꝓ nobilis Recolarissis ad pu
ri sub. actor. ꝓ nobilis Recolarissis ad pu
dicium. cuius ꝓcessus tenta ad opt. ten.

contumacie penam citat et ac citat dñ
pro ea qua tenetur absentiendo. Deinde
videlicet expira Leripton Nobilis Ecclesiast
indutus fuit duorum pulliu in etate sorum
Sulencie presentis cornas citauit et
ad correctione cuius tumorum testes ad
et Sententiam Judex nostri tenuit et
compelli et id quod huius erit declarari
statui et sententiari datu in castro Plocensi
Jem 2da pt Dominicam reminiscere qua
dragesimale proxima Anno Domini
1624 alias dilatione rad' anteriori
munimentoru ac adiacione litterali
cessorii capitaneali Plocensis de premissis
talibus ipse existente indem pod' ea
uidenda et proxime partibus ipsis citatis
et qui de actore Nobile Capitaneo Regis
Cortina recitatam sed et aliorum nomine
Plonabiler citatis p procu Dalemani
Dunoschi plenipotentie recepti ad ci
tatu Magnifici Capitaneo Thalicensis
et Gnosti Jacobi Tolosnicki erecte tam
terrestre Placensi coram Judicio assi
stentis compozentibus tunde responen
Gnosa Jacobo Nostki dilationem impe
titis et Juramentu compositi
approbare eodem et Juramentu p parte
dilationis indultu dedit et concessit hac
de Judicium dilationis impetitis ede
mora Ecclesie adductu cum ceteris
vero causam presente cum tota Magestate
ibi suspendit suspendendo declarauit quod
ad terminos quibus dari Capitaneis Pla
censium terminos pro ius et proclamis

citet

974

In Dei nomine Amen. Die Dominica ante festum Assumptionis Beatae Mariae Virginis proxime futurum. Quia ad instantiam Illustrissimi Domini Castellani Plocensis Domini nostri Clementissimi Commissarii Regii ad praesentem Terminum Judicii Plocensis Terrestris Plocensis Ordinarii Judicia Terrestria Plocensia Ordinaria Plocensia Terrestria Plocensia Ordinaria Plocensia Terrestria Plocensia Ordinaria Plocens

AGAD WARSZAWA

Księga zawiera 975 stron
07.VII.2010

