PL_1_24_7-106.

1. NR I NAZWA ARCHIWUM	2. NR ZESPOŁU	3. NR SERII
1 AGAD	24	7

4. Nazwa Zespołu

Płockie grodzkie decreta iudicialia

5. SYGNATURA:	6. LICZBA STRON:	7. LICZBA SKANÓW:
106	1167	1223

8. DATA WYKONANIA:	9. NAZWA PRACOWNI:
28.09.16	PTH

10. UWAGI:

2a, 2b => strony dodatkowe zapisane.
4a, 4b, 4c, 4d => strony dodatkowe zapisane.

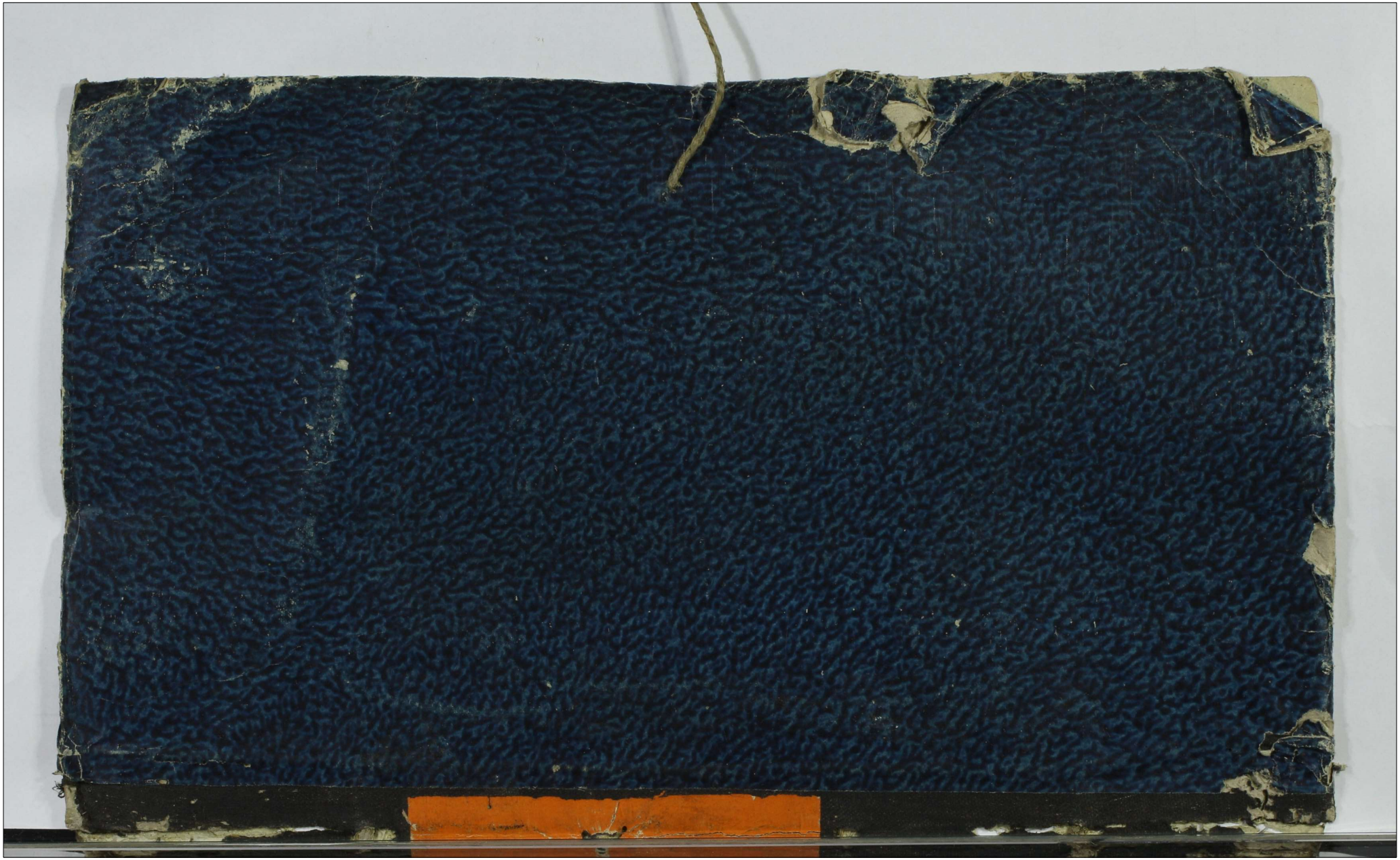

106

Castr. Plocen.

Decretorum

1710 1711

od 1 września 1861 r.

AUMA WARSZAWA

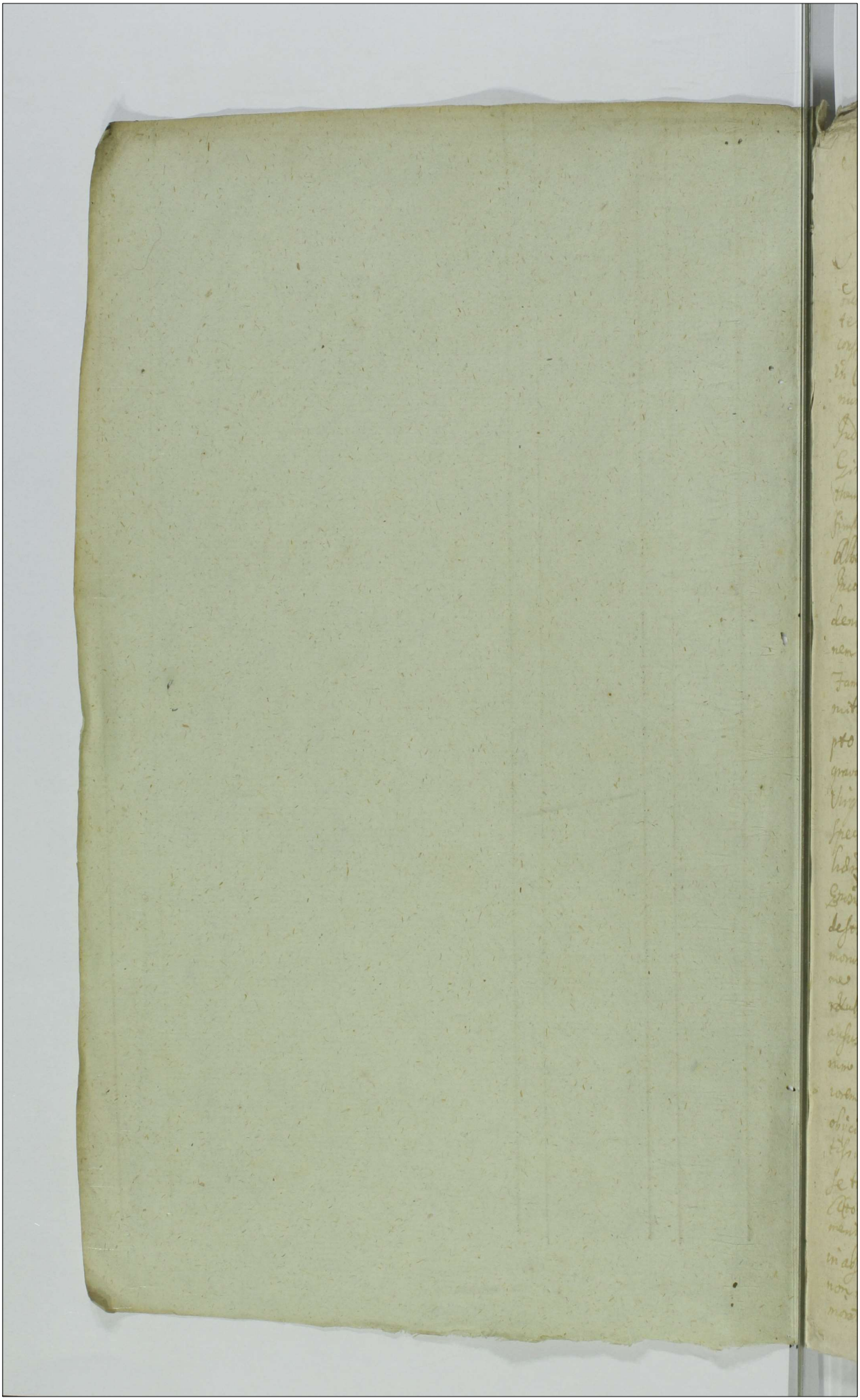

annuat commodo suo applicuerunt, alias cum Arboris circinis fuisset eliciet
Ernesto Christophoro Stubicki condonaverunt Josepho Securis duas dicto
vi intercessas non restituerunt, ad extremum Item Petrum Stroinskii Filium
dum Actores in campis pro ventum superassent Ottus Joannes Sineculum
occasione concepit L. giroq Jacob et convicinia Dnorum suorum baculo
grandi pectus eius mutilavit, sepi Derig sepimenta circa hortos locata
quolibet anno intercipiunt et combuunt damnaq inde tam in
sylvis suis bonis ipsis Stroinskii quam instrumentis et pratis causarunt
alias q violentias intulerunt prout in Inquisitione ipsis de eccl
q quod contra leges Regni excesserunt petrasq Crimine seniores
una cum refusione damnorum succubuerunt q quibq decernendis
et ut subditos suos teneant presentibq citantur. Attesa vero in causa
sa et actione Judiciaria inter Inclytum Judicium Provinciale eiusq delatores
Ottes Joannem Matthiam et Albertum Stroinskios actores ab una atq Joa
nem Stroinskii et Marianam Girzenska Conjugs Petrum filium Marianna
et Dorotheam filias Stroinskios Marianam Mazurska famulantem et
Lac simonis famulum aggressores conjunctim partes ab altera citer
in sequentibus pratis sylvis divisionis, actores intulerunt et ipsis acto
res in sylvis pascentes convicerunt convulnerarunt interimere
attentarunt in iram diffidarunt verbis obprobriosis circa interceptio
nem vid publicis asseruntq placere debis latiori et quod plenum
executatem publicam volarunt petrasq Crimine deseruisse
bulerunt ad quas sui ipsis decernendas presentibus citantur alias citatoribq
ipsis ac decreto dilationis Inquisitionis de quibus latentibus indem
nitatem indemnitatem optata pars actorla videlicet Ernestus Jo
annes Stroinskii et Marianna Girzenska invicem cogis actoris coram
Judicio officij presentib pt comparentes petierunt vigore anteriorio
Decreti dilationis Inquisitionis edictionem eiusd in instanti decer
ni et Judicii dem sui communi tum quoq assectationi partis actoree
instrendo cidem Ernesto Joanni Stroinskii actori Illustri Domino Stanislao
Stanislao Szczerkiewicz de Drobnin Judiciale ad rothianum
dum ipsum adeidt et deputarunt Qui quidem Ernestus Stroinskii
actoris testes pro tunc Illustri Domino rothiatum Juramentum cor
porale ad imaginem Crucifixi Domini observata alias debita sole
nitate in facie officij presentib suo et alioq actoris nomine tan
tes sui dicas inquisitionis inducendi non sunt corrupti nec aggressati
nec infirmati Deo et sanctum Jesu Christi Passione et ipsum adiuvante

adiuvante post quid modo Emino Sestive ffidefacramento testes suos
probend testimonia induxit quorum testimonie in occlusis Reospsis
rotulis habentur Lideng Gnuso Ioannis Strufinsti actoris et ffidei
iussit extrahi de quibg extractis et ad se receptis Officium Dens
quietavit quietatg Dentibg. Tandem post expeditas Eductasg in causa
Dentis Inquisones Item una ffata pars actorea ad replicandum Cassando
simpliciter se in litere pervenit Iacq Partibus ipsis et visis Acto
rea quidem Gnesii Ioannem Strufinsti suo et aliorum actorum nomine Citta
vero Gnesii Ioannem Strufinsti suo et aliorum suorum nomine Coram
Judicio personaliter comparent et secum de controversia quarum Centro
versis Judicium prefato coram se inductis et audit deceruit et sen
tiag decernit Quatenus Partes eidem actog Inquisones per te
his in causis suo coram Judicio eductas reponant et hoc in instanti
et quoniam reposuerunt prefe combinato Partium utrang Actorate
et reate ad lectionem earum Inquisitionum condescendit quibus lectis
bene et mature earum testimonijs Iuste et debite in cognitam
reflexionem accepta Ludovicum et ipse deducit quemdam Silvij Alberti
Strufinsti filium Jacobi et in Negotio Magnifici Joannis Strufinsti Acto
ris citatis confessorando Inter Partes controversias inimicitiando diffida
tionum motuum ac cuiusdam malevicinitatis commansionis causam et
obtinendum Actorem in libris inter se partes de proprietate earum et
earum contendentes Dentium deducit se ab Actore nihil tantum
ipsum protunc eundem Actorem hactenus aliasve habitum percepisse fatetur et
alias confessionis complices ad inferendum confessionem Cormen Corrubera
tionem Actoris induxisse fatetur et ratione Emini dicti excepti in deliberato
animo et voluntarias impetrasse de se ad non debite Juris ritu et
praxi Legis ad evitandum iniurias tam processisse proinde puniri
lem eundem R. Alberti Strufinsti Judicium hocce advenit et decer
nit Dens decernit Quatenus dictus Citatus Inculpatus Silvius Alber
tus Strufinsti eludendo premissos suos excessus et Legis contem
ptus Turrim Castri Albeni in duabus septimanis proximis conse
cutis Sabbatum de mane dictum ventura ingredia et eandem per
Sabbatum sextum septimanarum expleta continuo sibi omnium
vadium capreale duplet Partis et suo ius persoluen Judicio
quidem Instante et inter subpena bannitionis inter dictos Partes
publicand in casu non solutionis Litis dicti vadij per dictum citatum
decernit Pars vero circa expensas dictum Curie coram Nobis per sol
vat Actum vero attinet Silvius Alberti dicti Joannem
Strufinsti Partes Ille mandat filium R. Jacobi Strufinsti causa Lucis
Actoris confessio malevolum eorum affectum offensionis et mo

[illegible] Actorum Actoribus et [illegible]

F. 2. Post Dominicam Invocavit
1720

Dilatio Infirmitatis inter Illustrem
et GG Strusinskie ac Gnsam Lukoska necnon
Reverendos DD Mansionarios Sieprcen.

In Causa et actione Judiciaria infrascripta inter Illustrem et Admodum Reverendum Christophorum Decanum Plonscensem Parochum Drobninensem tum Generosos Stanislaum et Joannem Strusinskie olim Generosi Joannis filios Actores ab una et Illustres et Admodum Rdos Joannem Koniecskowicz Decanum et Præpositum Sieprcen. Thomam Kraszewski Simonem Rucki Procuratorem Conventus Sieprcen. Ordinis Sancti Benedicti atq. Adamum Maychrowski ad Ædes Beatissimæ Virginis Mariæ Sieprcen. Ecclesiæ Mansionarios bonorum Goleiewo Hæredes tum Generosos Dadzibogium Luski et Mariannam Milodroska Conjuges, eorundem bonorum Goleiewo Tenutarios et Possesores et quidem Maritatam cum Mariti authoritate parte ab altera citatos ideo quatenus ipsi laboriosos Simonem Adamum Nicolaum et Josephum de Villa Goleiewo Subditos et hoc in Causa per suprascriptos Actores Generosis Lukowskim seu potius Generosæ Lukoska Consorti verò ejusdem olim Joannis Strusinski Parentis Actorum ratione per ipsam post fata ejusdem Generosi Mariti rerum omnium mobilium pecuniarum Notabilium, Inventariorum, pecorum pecudum et id genus totiusq. Substantiæ et Massæ pretiosæ derelictæ ad judicium præsens instituta ut verum

4a

et fidele testimonium fidem subditi tam in tuitu rerum
derelictarum omnium quam et aliorum ausuum, put sciunt
illisq notum est, coram Judicio presenti recognoscant depo
nant et faciant, coram eodem judicio statuant Illu
stres et Generosi citati aut in defectu statuitionis
ipsimet pro illis respondeant sin secus premissa facere
recusaverint sciant se suprascripti citati in pœna
p quolibet subdito seorsiva centum marcarum poloni
calium condemnari presentibus citantur alias citatione
ipsa de premissis latiore in diem hodiernam incidente et
proveniente partibus ipsis utrisq Actorea quidem per
Illustrem et Adm Rdum Christophorum Strusinski Decanum
Plonscen Parochum Drobnin suo et aliorum nomine Ac
rum personaliter cita p Gnsum Sebastianum Lukosk Bur
grabium Castren Plocen et Bobrovicen coram judicio presen
ti comparent ad juridicam ejusdem comparentis partis
citatæ repositionem dedit et concessit judicium presens dila
tionem Infirmitatis uni ex infra scriptis citatis videlicet la
borioso Simoni de villa Goleiewo subdito ad sequentes
querelarum Castren Plocen terminos prius et proximius
ab hinc in Castro Plocen celebrandos termino partibus utri
q ibidem totali in vigore conservato comparendi peremptorio
cum cæteris vero citatis statuendis judicium presens cau
sam hanc tantisp donec p eundem cuj repositae infirmi
tas suspendit suspensamq esse declarat idq ad eosdem se
quentes querelarum Castren Plocen terminos Decreti pre
sentis vigore hicq in continenti coram eodem officio et actis
ejus p sontlter comparens ministerialis Regni Gnlis hone
stus Stanislaus Kosiorkowicz de Drobnin recognovit quia
ipse citationem literalem sigillatam p terminis presentibus
servientem editam supercitatos ad Bona Goleiewo feria
tertia post Dominicam sexagesimæ proxime preterita detulit
exportavit et publicavit ut juris est de quo presentem fecit relati
onem.

complicitatis illatorum Actoribus excessuum arguunt esse
proinde et easdem punibiles esse Judicium suprascriptum adin-
venit et decrevit Quatenus eluendo qualitatem suorum
excessuum videlicet suprascriptum N. Bledzewska poenam
duplicem 40 ordecem marcarum Polonicarum Parti Judicio quidem
simplicem in instanti Parti vero in futuris imminentibus
Terminis N. Vero Czachorowska simplicem poenam
40 ordecem Marcarum Polonicarum Parti et Judicio totidem Ju-
dicio in instanti Parti in ijsdem futuris imminentibus Ter-
minis Solvant. In casu vero pro tempore per ipsas non satis-
factionis et eidem Decreto contraventionis suprascriptus
Nobilis Jacobus Strusinski Parens vigore Legis publicae quod
famulus penes Dominum vulnerans Dominus pro eo respon-
deat eluendo prohibitam conniventiam complicitatis suprascri-
ptas poenas solvat in ijdem Judicijs proxime venturis pri-
us et proximis in Quaque celebrandis idque sub poena Ban-
nitionis perpetuae quae in casu contraventionis super ipso
Bonisque ipsius obiectis per Judicium praesens decernitur et Terminus
publicandae in ibidem pro Interesse vero Judicij sui Nic inter
terminos tactos conservatur Peremptorius. Quantum vero
attinet damna in sylvis et frumentis per citatos illata
eadem Actor Generosus Joannes Strusinski solusmet salvo
moderamine Judicij in ijdem sequentibus Querelarum Castrensium
Plocensium Terminis medio Corporali Juramento compro-
bet alia vero contenta Protestationis et citationis in
praefatis futuris Judicijs citati simili Corporali Jura-
mento evadant, nec non ijdem citati pro vulneribus G. Joa-
nis Strusinski Actoris Marcas Nonaginta Polonicarum pro vulne-
ribus vero Nobilis Mariannae Mioduska Marcas Sexaginta
duas itidem pro vulneribus Nobilis Agnetis Mioduska Marcas
Quadraginta Quinque circa ultimarium de Turri egressum
praecia eorundem vulnerum in suprascriptis Judicijs proxime et
immediate imminentibus quilibet ex Persona sua met tactis
comprobatione. Quantum vero attinet Vaccam mutilatam in
Protestatione specificatam Valorem ejusdem Vaccae Actor Gene-
rosus Joannes Strusinski in suprascriptis Querelarum Castrensium
Plocensium Terminis medio Corporali Juramento comprobet

Quo vero spectat actor[is] ad 9m Jacobi Parentis Alberti Joann[is]
et Matthiæ filiorum Strumskich quoniam in Inquisitione ag[ere]
etis et p[er] Judicia Provinc[ialia] lecta eorundem Inquisitionum ex
testimonijs Gregg Joannis Strumski aliquis etiam et ad ea
tionem vim pacis Privilegia Conservationibus p[er]tam et in vari
intrusiones per ipsum perpetratis primo bg et exhibitas ep[iscop]o et
quidem post litatg circa mutua cum tutore Gregorio Alberto Stru
ski et a parte sua p[er] stato et Gumpsum in stylis contentos
invenit demandasse Laborioso famulo aggressi denomine
ad inferendam actori convulnerationem contra statum Conditi
nis personæ Plebeiæ in personam prærogativa Nobilitari gaudentis
ten mang nijsere part deduxit in manibg supradicti Laborioso
simonis lecti p[er] eundem actorem supra scripto litato Cubi
nisi lixpe. Provide hoc idem Judicium decrevit ac Prout dec
bit Quateng idem litatg p[er] sumpta modo supra scripto illata
violentia Jam in Festo Paschæ Proxime ab acta in Dnica Septimana
post Dominicam Jonducty Paschæ ingrediat eandem p[ar]tem
tium dnarum Septimanarum subeat et explicat nec non
dictatem Judicij Capitanealis Parti Judicio vero p[ar]tis Quatuor
decim Marcæ Polonæ Duplicem Judicio quidem in Instantia Con
tio vero circa aggressum de Jure solvat. Quantum vero attinet
ad Miechusiam in citatione de nomine expressam et eandem
punibilem Judicia Provinc[ialia] adinvenit ac decrevit et decernit
Quateng eadem Miechuska Actione Carib contra Gregg
Alberti Strumski actorem in citationib et eundem Carem
manu in pœnam offensionis et aliarum violentiarum Aspe
tionib p[er] ejusmodi sua Insolentia et in statu Originali de
bita non incontinentia Pœnæ Duplicem Quatuordecim Marcarum
cum Polonæ Parti Judicio vero Simplicem et quidem
Judicio in Instante Parti quoad in futurum Quietam Castrensem
cujus Comitibus prig et proximis abhinc in Ruiga celebrandis Insa
vero p[er] eandem supra scriptam Miechuska in tempore et Termino
p[ri]o earundem pœnarum non parendo possibilitate satisfactionis
supra scripto litatg p[er] illa solvat idg sub pœna Banni
tionib quid in casu Decreto prius contravenientibus p[ro]tatus
pœnarum non exhibitionibus litatg et Judicia Provinc[ialia] decrevit

decernit et terminus publicandae ejusdem Bannitionis quo ad
interesse Judicij hic inter terminos tactos Partis vero in ipsis
futuris Judicijs assignat Peremptorius. Quo vero spectat Vulne-
ra a Parte Citata Actoribus illata quoniam Pars actorea ad
praesens non docet authenticis documentis illationem sibi
eorundem vulnerum. Proinde circa Commonstrationem Documen-
torum eorundem in futuris Querelarum Castrensium Plocensium terminis re
alitatem eorundem vulnerum medio Corporali Juramento
comprobet Damna quoque in Protestatione et alijs conten-
tis Actionis Actoribus a Citato vel ejus familia illata.
itidem actorea Pars comprobet in ipsis futuris Judicijs salvo modera-
mine Judicij. Alia enim contenta Citationis tum et abusus
honoris Actorum atque diffamationis Citati Juramento Corporali
idem in praefatis Querelarum Castrensium Plocensium Judicijs evadant
Et quoniam idem Citatus Joannes Strusinski in primo edu-
ctionis Judiciorum termino loco eductarum Inquisitionum procura-
vit recipi Dilationem Infirmitatis Laboriso Simoni fa-
mulo aggressi suo et eundem ad praesens Judice docendum ter-
minum non statuit Ideo ipsum ex eo Demento punibilem esse
Judicium adniverit et decrevit ac praesens decernit Quate-
nus idem Citatus Joannes Strusinski Poenam Dupli-
cem Quatuor decem Marcarum Polonicarum Parti Judicio vero
simplicem pro suprascripto termini Judicij sui abusu in
instanti solvat idque sub poena Bannitionis Facturae huiusmodi
praemissa Partes eadem utraque sub Rigore suprascripto et
poenis Bannitionum iuxta exigentiam Decreti deme-
ritis quae in casu praemissis contraventionis super Parte
contraveniente per Judicium praesens decernuntur et terminus
publicandarum earundem Bannitionum et eadem pro Parte Judi-
cij non solutarum poenarum inter terminos tactos Partibus ve-
ro in sequentibus Querelarum Castrensium Plocensium terminis
prius et proximius abhinc in Racique celebrandis
assignat Peremptorius

Dilatio Infirmitatis Kosiny Zorawin.

In causa et actione Judiciaria [illegible] inter [illegible] Judicij [illegible]
[illegible] et inquirentes ad [illegible] praesentes [illegible] videlicet ejusdem dilatarum [illegible] Joannem
[illegible] Zorawski [illegible] Plocensis [illegible]
[illegible] Parte ab actore ad judicium [illegible]
[illegible]

Actum in Racigz ob Contagionem Destitentiae in Civitate Plocensi Grassantis in Terminis Cve relarum Causarumq Officij Judicijs huc ad Racigz ex Castro Plocensi ad mentem Laudi Palatinatus Plocensis Translatis Feria secunda post Dominicam Oculi Quadragesimam una cum Continuatione Anteriorum Causarum in diem hodiernam Incidentem proxima Anno Dni 1710. Coram Mtis Stephano in Krasniewo Krzeszewski Sub Judice Terri Zawskrzenski Vicecapitaneo Adamo in Kamien Judraski Terri Terrae Dobrinensis et Castrensis Plocensis Notario Judicibus et Officialibus Castrensis Plocensis.

6

Dilatio Inquisitionis Koziebrodzy Dobrzki.

In Causa et actione Judicialia Infrascripta inter Instigatorem Judicij Officij praesentis ejusq delatorem Gnosum Thomam Koziebrodzki ac subditos ipsius ad praesens denominibus et cognominibus ignotos futuro in Termino specificando actores ab una et Gnosos Mathiam et Dorotheam Lugovska Conjuges Parentes atq Paulum et Sebestianum filios et Franciscam Filiam tum quoq Jacobum et Jaroszewska conjuges itidem Parentes atq Alexandrum Filium Dobrskie Parte ab altera citatos ideo quia illi vili pensis legibus Regni quae neminem injuriare neminem damnificare laedercq iubent ausi sunt et presumpserunt agros ejusdem actoris proprios coarare metas disarare fundum fundo applicare prata varijs temporibus Confalcastare tum et Pecunia actoris subditos collectum ex pratis frumentaq varij grani et seminis ex Campis agribus actoris proprijs modo illicito intercipere in suum usum convertere viam publicam intercipere in vitam actoris ac subditorum diffidare et interimere attentare prout de facto diffidarunt et interrimere attentarunt subditos actoris non semel concusserunt convulnerant vulneraq inflixerunt prout in obductiones

eo Nomine obloquentes damna non mediocria intulerunt et
causarum aliasque plurimas violentias excessus et injurias le-
siones et oppressiones patrarunt per quod contra leges Regni
excesserunt poenasque succubuerunt ad quas decernendas et
quod juris erit exequendum praesentibus citantur alias citatione
ipsa de praemissi latiore in diem hodiernam incidentem et prove-
nientem partibus ipsis utrisque actoria quidem per Generosum Tho-
mam Koziebrodzki suo et aliorum nomine citata vero per Gene-
sum Sebastianum Lukowski Castren. Plocen. et Bobrovnicen.
Burgrabin. coram Judicio praesenti comparentibus et se-
cum Judicialiter controvertentibus quarum controversijs coram
se inductis exauditis hoc idem Judicium ad effectationem
partium utrarumque dedit et concessit dilationem inquisitionis
parti utrique super contentationis et protestationis idque ad
sequentes querelarum Castren. Plocen. terminos primus et
proximus ab hinc in Raciąz celebradis termino partibus
eisdem utrisque ibidem totali vigore conservato compa-
rendi peremptorio idque incontinenti Illis R. G. Hone-
stus Stanislaus Kosiorek de Drobin coram judicio praesenti
personaliter stans palam publice recognovit quia ipse
citationem literatam sigillatam per terminis praesentibus servien-
dum editam contra citatos Generosos Dobrskie ad Bona Kruszewo
Gacutki curiasque citatorias ibidem sitas feria sexta post
Dominicam invocavit quadragesimalem proxima tum et
earum primam ex qua poena contumatiae est obtenta tempe-
stive ante obtentionem illius in una integra septimana detulit
et exportavit et depositione familiae citatorum publicavit
ut juris et moris est de quo praesentem idem Illis fecit relatio-
nem

Kompetyci

Dubatki

Actum in Dacior in Terminis Querelarum
Causarumq; Officij Judicijs Feria Secunda post
Dominicam Invocavit Quadragesimalem Ao
obsontagionem Pestilentiæ in Civitate Plocensi
Grassantis Juxta Mentem Statuti Palatinatus
Plocensis huc ad Dacior Translatis proxima
Anno Domini Millesimo Septingentesimo De
cimo.

Lucrum Kozichrodi Vicesscr.

Intermino hodierno Exhibitæ Literæ Castrenses Plocen. Generosi Valentini Antonini in Rogoslawice Rogoslawski Plocen. Plocensen. Catanei Vobis Victoriannæ Babska olim Gnoiński Alexandri Koscielewski Consorti Viduali Tum Alberto Nowosienski et Victoriannæ Rybanowna Conjugibus de Rysonis bonorumq; Vestrorum quarumlibet ordinis Vigore Regiæ et Vestræ quæ hac in parte fungimur potestatis Authe Mandamus, ut in Termino Querelarum Causarumq; Officij Judicijs proxima Feria Data in Dacior celebrari solita ac peremptoria Comparitio ad Instantiam Spectabilis Kozichrodzki Vicepalatini Plocensis Quivis et quilibet vestrum Charitatis cum Charitate Authe et Assistentia vestra ad videndum et audiendum Eos ad Solutionem Authe Ducentos Florenos Polonicales in Cinsu Juxta Obligationem inscriptionis Sex Polonicalium in Cinsu Juxta Obligationem inscriptionis et Compulsionalium una cum Pensionibus nec non Restitutionis Segetum Interea Citatorias Sententiam Judicij Vestri Strictæ et Compulsoriæ id quod Juris fuerit Executui Sententiæ Examini Stricto Termino pariturj et ad Emissa Responsuri in Castro Plocensi Curia Vicesima post Diem Sexagesimæ proximæ Anno Dñi 1710. Præfatus Assessor Judicio coram Judicio Officij Querelarum et Causarum eundem Judicium totam Judicialem Querelam Judicium Legitime attentans memoratam partem Citatam ad eius Juridicè Clamatis advocatis et tam in Comparitione in Loco suo Stato aliasq; in Toto Lucro Negotij cui principaliter Ademinatis condemnatis Querelis et Judicium Querelæ attento eodem Lucro taliter obtento nihilominus Querelis Dñi affectationis ejusdem Officium ulterius licite annullando decrevit Querelis decernit minusq; eidem Lucri ea in parte Legitime obtenti Statuit Quatenus Supradicta pars Citata Eidem Querelæ Summam 1125 Florenos Polon. Monetæ Argenteæ Sine pecunia obligationis Scripturæ est in Instanti et Solvat ipsi Querelæ Banitionis quod in casu Solutionis decretos Querelæ Contradictionis decernit ad quam publicandam Banitionis pœnam hac in Judicio Ministerialem Dñi Qualem Honestum Stanislaum Kosiek de Drobnin Judicialem addidit et deputavit qui quidem Mandatis quilibet deputationis vide a Judicio habita Memorata Banitionis pœnam modo premisso obtentam ac in eosdem Citatos et Actores

nilos honore privatos Juri sommoni contrarios et Rebelles ac de[illegible]
Dolonia p scriptos hic ante Aulam Judicialem ac in Quatuor Par-
tibus Circuli Oppidi Racziborz in frequentia Multorum varie con-
ditionis et Status hominum adjecta Medina genu publice
congregatorum alta sua voce Teutonica et sonorosa Clamavit pu-
blicavit et ad Notitiam eorum etiam presentium in dubio deduxit
Deque hac sua Actione ad Judicium Citens redeundo fecit
relationem. Postquam Publicatam Banitionis pena et facultatum
omnium bonorum juxta Statum Juris Regnicolaris Executione hanc Judicium
officium Actus videlicet Georgius Sebastianus Lukoski Castrens Boleslavien
Locum Burgratii addidit et Confirmavit quam ad primam par-
tis sue vicentis requisitionem et Decreti presentis exhibitio-
nem cum Actis et duobus Libris facere et pagere tenebit Deq sub
pena contra negligentes officiales Banitos Nemo vir laudem
Executionem tam per se quam Subordinatas Personas impugna-
re audebit Deq sub pena Banitionis quod contra impugnato-
rem Decreti presentis vigore Hujus in contenti personaliter
comparens actus Egregius Honesty Stanislaus Resicek de Dretmin
Authentice et Juratq recognovit quia Ipse citationem Literali
sigilli et Termini presentibus scriptum Edictum contra citatos ad bonorum
Possessionem feriata post dictum sexagesimam primam citatis
Detulit et Exposuit Deque presentem fecit relationem.

Danielus G: Konski et G: Olszewski.

Interno hodierno ex citatione Literali Castrens Locum Tenentis pu-
bli Valentini Antonij in Boguslawice Boguslawski Locum Nonnen et
Capitan. Tibi G: Casimiro Kosinski et Stephano Chodorowski
bonis tuis Quibusvis Bonis vigore Regressus Nostri quo hac instate Singu-
lis Annis Quolibet Mense ut in Termino Literali Cantuum Officij Divi
ejus Feria Secunda primum in Racziz celebrandi et se
stare Comparendi ad Instantiam G. Adalberti Universitatis Olsz
pensis Regni Polonie rebelli et G. Alberti Olszewski pos
sessionis Ecclesiastici vero G. Ioannis Universitatis Judicis Castri
Cracoviensis Sterilitate Juncti Bonorum germani actoris
Universitatis Olsz. ejusdem vero G. Stephani Kosminski Bo
nis Ecclesiastici vero Actoris Bonorum germani Sterilitate
Juncti Actoris Citati de Re[illegible] hui mandati Do post
obtus Centumanis pena ad Libros Officij Castrens Citati
Deus Juris Conferendo Legibus Regni regnorum in
eisd Legibus sanctas retinendo reos miles ut potior rectos
vestimenta Clenodia in auro et argento Equo Inventaria
pecora pecudes habentis et obtinentes G. Sebastianus Universitatis
Cancellarius Consulte Sterilitate Juncta post obitum Gregis
Joan

Lucrum Zawidz Debski

Interminio hodierno ex Decreto Anteriori amphitionis realitatis
seu ex primo Summo ducentorum Quinquaginta Florenorum Polon. mtg
Dñi Lucam Zawidzki Actorem ab una. et Joannem Dembski ab
lenam Bromilska conjuges Parte ab altera Citatos quo mediante
Judicium Grentis Officij Judicij Eidem Actori realitatem sibi ad
prius Summa pro qua res est videlicet 250 florenorum Polonor alberis
Cento Monetae Sero Eidem assecurata solimet ni futuris Termi
ut potest modernis decernebat et Terminum ad sequentes Quatuor
Castrenses Florenos Renos ut potest modernos conservabat quo citato
attento Praefatus Actor coram Judicio Officij Grentis pltr compa
rens et Terminum hodiernum et pltr Illam Judicium Grentis Sanctio
tiam Legitime attentans Memoratus quidem Citatus per Illum Ini
gnatem Honestum Stanislaum Kesiorek de Drohnin Judicialem ad
ius Curiae sibi et ultra Juris formam ei bis Quatuor clamatis
advocatis ni tamen comparentem imo contumacem Causa ante lata
causa ni tamen Eiusdem causae attentatricem eundem per Arestum ni
Lucro solutionis Summae una ad prisionibus condemnari affectavit
ut de facto ad mittente Judicio Officij Grentis ni Lucro suo
toto alias ni Titulo Lucro negotij sui principalis condemnavit
condemnatus Grentibus quo citato Lucro Judicium Grentis attento Cau
causa taliter obtento insistendo Legitimi ni affectationis Eiusdem
Actoris etc Licite annullando decernit Grentibus decernit Quae
rentes Supra scripta pro citata Eidem Actori ni vim Eiusdem Lu
cri causa Legitime obtenta Summam Statutam 250 florenor
Polon argentae vine pecunia monetae una ad prisionibus
quibus res est ni Instanti Grentibus dat sub poena Banitionis
quod ni Causae ni solutionis Decreto Grentis contravenientis
Grentibus Judicium decernit ad quam Publicandam Banitionis poena
hoc idem Judicium ei Illum Ini gnatem supradictum Honestum
Stanislaum Kesiorek de Drohnin Judicialem addit et deputavit
qui quidem ei Actori facilitando deputationem suam a Judicio
habitam Memoratam Banitionis poenam modo premisso obtenta
ac ipsomet Citatos et Banitos honore privatos Juri sermoni
contrarios et Rebelles ac de Regno Poloniae Grentibus hinc ad tubas
Judicialem ac in quatuor partibus Circuli Oppidi Castrensis ni
Irregularitas multorum varia decretorum et sexus hominum ad Judi
cia Moderna Fori Grentis Publica congregatorio alta sua voce Tro
nica et Sonorosa Clamavit publicavit et ad Notitiam ejus
tunc Grentium in dubium deduxit deque hanc suam idem Nitro
ad Judicium Grentium redeundo fecit relationem post quam publicae
tum Banitionis poenam Grentibus faciendam ni premissis Cuncta Grentium

-tionis executione hacten dubricid competen videlicet Gdanskid Prezydentzki Burgrabid Castren Plocen adit et deputavit quod ad sma Partis Actoren requisitionem et Decreti presentis exhibitionem eid Mti et Duobg Mtibg facere et pagere teneby idg sub pena contra Negligentes Officiales sanctis nemo vero eorundem executionem tam pe quam subordinatas personas impugnare audebit idg sub pd na Mantionis pecuniid quid contra Impugnatorem inter penis Decreti pre sentis vigore statuit accessus petit Compareus citatio relata Red quidio

Bannity Starczewsky pols Mto Thynskie

Interno hodierno ex citatione Literali Castren Plocensi Senores ta lis Valentiny Antonevic ni Bogusławice Bogusławski Plocen Mansi 12
sceri et Caspariny Bobis Mtibg Josepho Parenti Gregorio et Lud
ac Andrea Filijs Starczewskim atg Susanna Thynyńska Relate
Mtis Josephi Consorti ac Martianna Starczewska Filiab eorum.
dg conjugum Starczewskich missa et ad violentiand Patratoribg
Manualibgg Executoribg de personis bonisg vestris gnalter oibg
vigore Regio et Mre qua Hac in parte fungimur Capli authe Man-
damus ut ni Jermis Literis Causaridg Officij Judicijs Terra Se-
cunda prius et primius abhinc in Radzige sive in Castro Plocensi
celebrand Juxta mentem Laudi Palatinatg Plocen plen ac plenar-
ioric. Comparendis ad Instantiam Imperij Judicij sui Quig De-
latorid Illum Georgij et Annae Cyrinska conjugid atg Cognatis
Thynska Filiab eorundem conjugum nec ni Laborio et Stephani
Famuli agrestis eorundem Asteria qui vos et quidem Maritas ad suo
Mariti filias cum parentum Famulos vbre cum Dominis Maritatis ad
Mariti filios et Filiab cum Dominis authe et absentijs vro post
obtentam super vobis Contumatiam pdnam citari volo quid vos in me-
hilrido pdnas ratione impiaserorid in Legibg Regni sanitas audi
ctis et temere presumptis lisdem Actoribus vid Publicid interdi
pere eosdemg Actores in fundo Agrorid Proprio conterere conculcare
re vulnerag invaria corporis Membra infligere minas defidare
igneg Suppos apprometterem cum quog vos citati in culpati variis
Temporibus Annexis multos ex multo damnido interfectis Mul-
tag damna in frumentis ac pratis et aliquod Annos fructibus cau-
sastis aliasg violentias in quellum provocationibus excepus injurias
ac oppressiones Regni Castrastis pdnasg ratione premissorid Legibg
Regni descriptis succubuistis ad quas super vobis et bonis vestris oibg
decernendo presentes citamini citis et termino pariturj et Judicialiter
responsuri Datum in Radzig et Curie Officio Castren Plocen sub eidem Castri
Curia Actis post Idem Septuagesimid proxima Anno Dni 1710 Die
Julij

Fata Pars Actorea coram Judicio Officij presentis plter compparens et
petijt Decerni Eandem Rodiloniis & tota Judiciorum presentis audientia Le
gitime attentatos Memoratâ Partem citatâ ad vis Judicem & Mi
Art gnalem Honestum Stanislaum Kosiorek de Drohnin Judicia
lem tribu et ultra Juris Horam vicibus Quatuor clamatâ advocatâ
tamen Comparere nec Contumacem existere qui Pars citata taliter
clamata advocata Stetit nec Comparuit imo Contumax Castiqu
jus contumatiam coram Judicio Officij presentis accusando petijt
a Judicio presenti sup Eadem Parte citata & Comparante plenam
Banitionis & perpetuâ decerni alijsq; talibj filij solitis Judicum Decreta
et Sententias postulavit cujus affectationis Jurij Communis
Judicium Locus utilitate animadverso sup Eadem parte Citata & Com
parente sub pena Banitionis & perpetuâ decrevit presentibusq; decer
nit ac Cantu Publicanorum Banitionis & perpetuâ pena Mem
Art gnalem Honestum Stanislaum Kosiorek de Drohnin Judicem
et deputavit Cui mandatis Satisfaciendo deputationis Officii Memo
rata Banitionis & perpetuâ pena ac processum citatos & perpetuo
Banitos honore privatos dicto Polonicâ pecora Jure communi
contrarios &c Rebelles hic ante Tribunal Judiciale ac in
Quatuor Partibus Civitatis & Opidi Cracoviensis in frequentia Mul
torum variâ conditionum et status hominum ad Judicia modo
premissum Publicâ congregatorum alta sub voce Decenies
et sinceris publicavit & clamavit et ad notitiam eius & tunc
presentis multitudinis deduxit Deque hanc suam coram eisdem ad hi
Ducum presens recludo fecit relationem Deinqua Publicata Ba
nitionis & perpetuâ pena modo premisso obtentâ hocce Judicium
& facienda in omnibus Juxta Jurium Juris communis exercitio
ne Officium competens videlicet Gr Joannem Pramnicensis
Castren Plocen vel quemvis alium Castren Plocen Dominum ad
dixit et deputavit Cuiquidem G. Burr Landem Executionem
demandando Actorea requisitione Decreti presentis Exhibi
tionem & agere teneatur ad quam Partes reg sub penis Con
tra negligentes Sanctis Officiales Memoratum Landem Exe
cutionem nec p se nec p suas quascumq; sub creaturas aut Con
impugnare Personas reg sub pena Banitionis & perpetuâ
quod contra Impugnatorem inter penis Decreti presentis vige
re. Hacq; in sententiâ ellus Art gnalis Honestus Stanislaus
Kosiorek de Drohnin Palam Publice recognovit Quia Ipse Cita
tiones Literali Edictj & Decreti presentibj servatis Citta Contra
citatos ad Bona Dyspyro Feria Sta prox Die Sexage proxime
proxima tum et Ejus Anno Exqua pena Contumacia & obten
ta temporis ante obtentionem Ellus in manus integre Expensa
ria detulit exportavit et p scriptores Copias reliquit et Pu
blicavit ut Juris est Deque presentem Dom exhumeratis fecit
relationem

(13)

Banitio supr GG: Malewska, Rosci
szewskiq ex pte G: Horzebrodzkiej

In Termino hodierno et Citatione literali Castrens Plocens tenoris
talis Valentinus Antonij in Boguslawice Boguslawski Plocens
Plocens Capitaneq Vobis Gnosio Annae Szczawinska relictae
olim Gnosi Casimiri Malecki consorti et Matri et Stolario
ac Stanislao Roscisze[w]skim Filijs de pssonis bonis q vestris
gnaliter q[uo]q vigore Regio et nra qua hac in parte fungimur
Capite Authorte mandamus ut in Terminis Querelarum causa-
rum Officij Judicijs Fena Secunda in Racioz justa mentem
Laudi Pallus Plocens celebrand pstr ac pegine compeatis Ad
Instantiam Instigatoris Judicij Officij pntis ejusq Delatoris Gnosi
Stanislai Horzebrodzki de Zyagowo Assionis qui vos adhaerendo
Aresto citat Ideo Quia vos non metuendo panae ratione infra
Scriptorum Sanitas Boves quatuor Vaccas Sex Equum unum
violento modo ejusdem Assionis pria a GG: Sleszenski et domar
ski empti de Bonis Zisielewo indebite accepistis eademq Inven-
tana ad multiplicem amicabilem requisitionem et ad officiosa
Actes non restituistis citamini itaq ad videndum et audi-
endum restitutionemq et extradictionemq eorundem Jumentorum ac re-
fusionem damnorum eisdem causatorum p Sententiam Judicij fin
Stingi. quod Juris erit exeq Sibi Termino parituri et judicia-
liter responsum Datum in Racioz Fena Secunda pst Divitam
Septuagesimae Proxima Anno Dni 1710: Praefatus Assior
coram Judicio Offi: pntis pstr comparens et Terna eunde
hodiernum per totam Judiciorum Sentium audientiam legime
attentius memoratam partem citatam ad jus Judicue tribus etiam
vicibus quatuor p Assiam Regni Galeam Ho-
ra Juris formam
nestum Stanislaum Rosicek de Drobnin judicialem acclamare para-
vit quae pars citata existens taliter clamata et vocata non stetit
nec comparuit imo Contumax existit Cujq Contumaciae Praefatus
Assior coram Judicio Offi: pntis acusando petijt a Judicio pntis
Eadem parte citata non comparente pdnam Bannitionis incurrisse
Cujus pntibus decernit ad eandem publicandam Bannitionis poenam Assiam
Regni Galeam Honestus Stanislaus Rosicek de Drobnin Judicialem adhibitam
deputavit Qui Assis satisfaciendo deputationi Sue a Judicio habite memora-
partem citata hic ante Stubam Judicialem ac in ejus parietis Graeci Opi-
Racioz Cienz in pregritia multorum Vane fondationis et sexus hominum ad
Dicia moderna Donumq publicum congregatorum alta sua voce proclamata

14

15

& Senorosa publicavit pclamavit ac ipsosmet citatos ebe Banitos honore
Privatos sin communi Patrios et Rebelles de Regno Polonie p̃scriptos
ac Notitiam omnib⁹ & singl⁹ p̃sens deduxit Deguo Idem Alis ad Judicium red
redeund hanc Suam fecit Relationem. Postqm publicatam Bannitor
penam modo Comisso obtentam Judicium hocce Officijs competens videlicet
Gnosus Paulus Rzeszkiarski Burgrab Castren Plocens addidit et depu-
tavit p̃ fauenda in Comissis juxta p̃scriptum Juris Communis Executione
qui quidem Gnosus Burgrab eam Executionem ad omnia partes actus
red requisitionem Decretig p̃sens exhibitionem pagere tenebit & debit
nis contra negligentes Officiales Banitis Nemo vero eandem Executio-
nem p̃ se nec p̃ suas quasvis subordinatas audeat impugnare p̃tenas
& sub pena Bannitionis p̃petuo qua citra impugnatorem interhomines
Deneth p̃sens vigore hig instrumenti ellis Pgi Gnalis Honesti Stanislai
Kosiorek de Probnio Palam publicq recognovit Quia ipse citationes
literales Sigillatas & Terminis p̃sens Deniens edicti cond citatos ad Pa-
ra Stopino Feria 6ta p̃ Dnicam Septuagesimae proxima Detulit
exportavit et in Suma citatorum posuit reliquit et publica virtut
Juris est de quo p̃sens fecit Relationem.

Lucrum Ultimarid et Finalis.

Executionis Strzeszewo Mydzelewo Korzebrody.

Jtem Actum Executionis infra scriptor officios & in bonis infrascriptis nomi-
natis p̃ Gnosum Burgrab Castren Plocen infrascriptis Expressis & Act
Manucq Ejusdem G: Burgrabij Subscriptis cujus Tenor sequitur talis
Actum in Villa Korzebrody Sorte G: Casimiri Kosinski hereditaria Ante
portas occlusam horarum Consuetam Feria 4ta post Festum Sancti Matthiae
Apostoli proxima Anno Dni 1720. Coram Gnoso Joanne Strzesz
ewski Burgrab Castren Plocen vice Notarie Terrd Uwogrodien in
Presentia Nicolai Malawski et Thomae Supinski et aliorum
ad Actum p̃sens congregatorum nec non p̃vidi Martini Nowak de Dobrz
Alis Dni Gnalis ad Actum p̃sentem Consumpti Quidem G: Casi Cast
Plocen Satisfaciendo Muntri Officij ad quod additioni sui ad p̃agend Exe
cutionem ad Bona infra Memorata infrascripti Jure Vitli Hereditario
vigore Decreti seu petitis Literis de Actu Quis in Racioz & absentia p̃sens
postlerentid in Curitate Plocen grassantis in Terminis Literali sau-
sarum Officij Judicijs Castro Plocensi huc ad Racioz Juxta Mot
tem Fluvii Palatinatu Plocensis Translatis Feria 2da Hebdomadae Quin
Septuagesimae proxima Anno Dni 1720 Ratione non solutionis
Summae 6 Millium Plocen Polen Argenteor nec pecunia Monetae una
cum p̃cessionibus ab eadem Summa retentis ex Instantia G: Felicianni
Strzeszewski et Ignatij Mydzelewski actorum Sup G: Casimiro Kosinski

Citato

stato Jure victi absentis descendit Jurisdictionem suam fundavit seu
ritatem publicam Legibus Dei decoram cavit Datesq; ad sui Comparitio-
nem & Summarium item acclamare fecit ac cujus acclamationem Pars
Actorea videlicet G: Felicianus Strzyszewski suo et aliorum citatorum nom.
pter comparens reproducto suprascripto Decreto petiit de bonis supra exp.
so ulteriorem fortem et finalem sibi executionem Bonaq; Jure victi
sibi in professionem tradi et demitti cujus petitioni et Legi publicae
G: Burgrabius Castren Plocen minister Bona supra Memorata tam mo-
ma Originali quam et persionibus ab eadem retentis ac recepto du-
cto suggerig nominati Jure victi hereditaria & officiosa Executione
tradere et demittere voluit Verum quoniam Illis Ignatij Poradowski
Famelig Jure victi pter Compareh extra portas Oelusam Curiae Lect
Executionem nom Dni sui his formalibus Ze mi tam dlatego Ro-
stawił w domu rebym tey bronił Imieniem Panskim Executij y
Nie dopuscał temere nullis reproductis Juribus Impugnavit et nullo
modo sibi admisit demum ad Bona villae Malewo Sortemq; Quasdam
G: Casimiri Hermiński Jure victi hereditaria die eadem in Actu contu
tas cum suprascripto Illis et Illi Vigore Inserti Decreti seu potius
Juris ulterioris Executionis condescendit ibidemq; fundata sua Juris
dictione et custodita securitate bona pinserta Malewo Parti Ad-
vincen & officiosam Executionem tradere voluit Verum quoniam Labo-
rissa Marianna Consors Laboriosi Francisci Fabri nom G Ro-
sinskiej Jure victi temere impugnavit et nullo modo fieri admisit
proinde Idem G: Burgrab Castren Plocen attentis Quibusdam Impug-
nationibus ne alicui Partium Judicium misere videat causa praesenti
ulteriori disjudicatione cum toto ejus effectu ad Officium Castren
Plocen remisit Terminumq; Partibus utrisq; ad ulterius rectum La-
cum Experimentum in primis Officij Judicijs primo et immediate
in Actis celebrandi Officii assignavit et conservavit ut quidem causa
praesenti remittit et terminus Partibus utrisq; Officii assignat et confer-
vat praesentibus peremptorie Joannis Strzyszewski Burgrabii
Castren Plocen vice Notarius Terrae Wyszogrodiensis. In Terminum
hodierno pinsertae Remissionis conservationisq; assignati Termini
dicim hodierno mundi et quietis Citata Pars Actorea coram Judicio
Officij praesentis pter comparens et Termino eundem hodiernum & totum
Judicium praesentium audientia legitime attentans memorata Pars
Citata Jure victam ad Judicium Officij praesentis per Wlem Nob Gnale
Honorat Stanislaum Kosiorek de Drobnin Thby et ultra Dnis Ter-
mini in ibidem Quatuor clamatis advocatis et tam in comparendo quo cum
tumaciam existen in Curia ultimaria forten ac indilata Executionis
facilitate admittente Judicij Officij praesentis Judicialiter officiose conde-
minabit condemnatq; praesentibus ad quas Executionem ulterius forte
tem ac indilatam officiose & agendas Judicium hocce officium competen

videlicet G. Joannem Strzeszpaski Burgrab Castren Plocen Vice-
Notarium Terre Visegrodien vel quemvis alium Burgrab Castren
Plocen eius Mti et dubij Mihj Capiato tempore p Eandem Actorea
conducta addidit et deputavit quam quidem Executionem ul-
timam siue fortem ac mediatam idem G. Burgrab ad instan-
tis Actoree requisitionem decretij p̃sentis exhibitionem demo-
tis quibusvis Juris oppositionibj impugnationibj relatione
ad Casum quod p̃sentibj Cathanj et annihilanj Literis quo-
Salvi conductus non obstantibj nec ni temere impugnatione
oppositione ni attenta adhibitis etiam si opus fuerit Loci Mi-
litaribj etiam extra unij districtj Militate cum ea declaratione sig-
Cenus aut Lesus fuerit quibuscalibj hoc idem Judicium declarat
in bonis p̃fatae partis Jure vitra facere et p agere tenebitur sub
pena contra negligentes officiales sanctis Nemo vero Land
Executionem ulteriorem fortem ac mediatam officiose p agen-
da nec se nec p suas quascvis subordinatas audeat impugna
re personas idq sub pena Banitionis p petuae quod si casu
decreto p̃senti contrauentionis sub Impugnatores p Judi-
cium p̃sens interponitj. Sub cuius Anteriorj Executionis ulteri-
ori fortes impugnatoribj et sub eo cuius nunc impugnatur
est: coram eadem G. nominata pars Actorea Jure vincens coram Judicio
Officij p̃sentis modo quo supra p̃tur comparens et dernus cum
eadem hodierno p totam Judicium p̃sentis audientiam Legitime
attentans p̃supra coram Nem gratem Honestum Stanislaum Rosi
vek de Drobnin ad vis Juridice tribj et Ultra Juris formam Di-
ebj Quatuor clamatis advocatis si tamen compuerit qui taliter
clamati et advocati si steterunt nec comparuerunt nec con-
tumaces extiterunt quorum contumacia p̃fatus pars Actorea
coram Judicio Officij p̃sentis accusando petijt sua ipsius et
bonis eorum eibj pena Banitionis p petuae decerni alias
in talibj casibj solita Juridice Exequi et sententiari postula
vit. Et Judicium p̃sens attenta eorundem Impugnatorum et cu-
ius nunc Impugnatus est contumacia et Rebellione Juris quae
Summoni et ni Instigationi partis Actoree ni hactenus sub
ipsius et bonis eorum eibj pena Banitionis p petuae et de Jure
Inscriptionem decrevit ad Landam publicandam Banitionis
p petuae penam Judicium p̃sens supradictum Ministerialem Ho
norabilem Judicialem addidit et deputavit qui eidem Mti Sacri
faciendo deputationis sue a Judicio Habitae Landae Bani-
tionis p petuae penae modo p̃mitto obtentae et decretae eosdem
Impugnatores ac illius cuius impugnatus est p petuo Ba-
nitos

per dnum [illegible] 1720.

In causa et actione Iudiciaria infrascriptum inter Inspectorem Iudicij
Opus [illegible] eiusque Delatores Enosos Venceslaum Grabia
et Annam Radlubowska Conuiges actores ab una et Eos
Thomam Cieplinski Josephum Bonnski Succamerarium Do
brinum Dominostum [illegible] Winnicki Pawłowski Alber
tum Malanowski [illegible] Malanowski de nomine
Synotum Ubysz Zdanowski Złotkowski eiusdem Ipsi Zbo
inski famulos nec non [illegible] Bartholomaeum Petryszewski
parte ab altera citatos Ideo Quia ipsi post positis legibus
Regni sunt Rigorose contra Inuasores et super Inequi
tatores descriptae ausi sunt tempore certo in processu 18
~~tio~~ ne expresso sub tempus ~~quietum~~ pacificum no
ctus no tempore nulla habita occasione ad actorem
super inequitare Bona et Residentiam Nobilitare
[illegible] fenestras frameis excindere exhombari
dis ac Sclopetis pulvere et globis bene onustis
ad hippocaustum explodere eisdem abuti ac in
uadentes in hippocaustum fores ad Cameram ex
tudere uestium [illegible] inferioris expanno gallico
[illegible] alias oponczy Tuzinkowy et potrzebami
Sebremi et aliarum rerum circa causam Inequitatio
nem per famulos suprasoros interceptum cau
sare ~~ac~~ et intercipere Enosam actricem non atten
~~to~~ statu eius muliebri domi pacifice sedens op
primere ad extremum ad inferendas maiores uio
lentias et oppressiones actoribus in ruinam ipsi
fortunam milites exoticos insinuare et inducere
aliarum plurimas Iniurias omnimoda Inque proban
das inferre et exequi prout de facto executi
sunt et peregerunt [illegible] quod contra leges Regni ex
cesserunt poenasque exinde emergentes [illegible]
[illegible] pro quibus decerni [illegible] alias citatum re
ipsa de [illegible] Iudicem hodierna [illegible]
et prouenientibus partibus ipsis ipsis ~~[illegible]~~ utrisque acto
rea per Ipsum Venceslaum Grabia [illegible] citatum per Ipsum
Cieplinski suo pro interesse tantum coram Iudicio Ipsi
[illegible] [illegible] et [illegible] contro uertens qua
rum controuersiis Iudicium [illegible] Iudicio
exauditis hoc ipsum Iudicium decreuit [illegible] decerneret

per dnum [illegible] 1710.

Sub actu in Racigz Feria Secunda ante Dominicam Septuagesimae proxa A D 1710

Ex ta actum executionis officiose per Gnosum Burgrabium peractae manuscriptus propria subscriptae et ad acta praesentia per oblatam porrectae cujus tenor sequitur ejusmodi Actum in villa Krypa Sabbatho post Festum Sanctorum Trium Regum pro timo Anno Dni Millesimo Septingentesimo Decimo Coram Generoso Adamo Zykonski Burgrabio Castrensi Glocen in praesentia Nobilium Samuelis Tynicki Gregorij Boronski Jacobi Luberacki nec non ministerialis Regni Generalis providi Lucae Cichoszenski ad acta praesentem assumpti de Mostowo quiquidem Generosus Burgrabius insistendo legibus Regni deperagendis executionibus eo nomine Sancitis ad Juridicam Magnifici Theodori in Mostowo Mostowski Dapiferi Palatinatus Glocensis et Nobilibus Samuelis Tynicki Actorum et jure vicentium vigore poenae Bautionis perpetuae de Actu Dni Castro Glocensi intermissis Querelarum Causarumque officij Judicijs feria Secunda post festum S. Andreae Apostoli pro tima Anno Dni Millesimo Septingentesimo nono super Gnosis Alberto Slabogorski et Justinam Miedzykonska invicem conjugibus et quo Joannem Miedzykonski Judicem terrestrem Glocensis Citatis et Jure victis in causa ratione per ipsas bonorum vilae Krypa vigore Contractus interclim Gerosum Franciscum Slabogorski Ekum nostrum Slabogorski et se Magnificum Actorem parte ab altera conscripti tentorum modo violento de occupationis inherenda Oeconomica perturbationis obedientia subditorum interdictionis aliarumque violentiarum in processu causae scriptarum adrationis processu causae ac per eadem bancionis debis lationibus ad bona superius

21

Vacat Vacat.

per dnos oidores.

Dictum a delatore magnifici nostri Hungari

In Dei nomine Amen. Ad libellum antenotatum hic diuersarum expensarum partibus in presentis causis ex adverso Fiscalis Cesaree Maiestatis dominus prothonotarius Hungarie et locumtenens ipsius magnifici Hungari Comes Stephanus de Zapolya Sclauonie Dalmatie Croatie etc. banus et Comes perpetuus de Scepus etc. per suum procuratorem legitimum et ad hec specialiter constitutum Egregium Dominum Stephanum de Werbewcz Iuris vtriusque doctorem Locumtenentem videlicet Magnifici Domini Palatini Hungarie et Iudicem Curie Regie Maiestatis ac Magnificum Dominum Michaelem Orszag de Gara Comitem Posoniensem Tauernicorum Regalium Magistrum Thesaurarium et Iudicem Curie Regie Maiestatis Hungarie et Dominum Emericum Bathory de Somlio Comitem Comitatus Zathmariensis Regni Hungarie Iudicem Curie Regie Maiestatis ac Magnificum Dominum Ladislaum de Kanysa Comitem Comitatus Tolnensis Regni Hungarie Iudicem Curie Regie Maiestatis Dominos Prelatos et Barones Regni Hungarie Consiliarios Regie Maiestatis in Iudicio residentes Actores ex parte vna Et Egregium Dominum Ioannem Statilium Iuris vtriusque doctorem Locumtenentem Egregii Domini Georgii Lapsanszky Prothonotarii Regni Hungarie Et Magnificum Dominum Ioannem Thuroczy de Zentgyrgh Iudicem Curie Regie Maiestatis Hungarie et Egregium Dominum Ioannem Zapolya de Zentmiklos Iudicem Curie Regie Maiestatis Hungarie Et Egregium Dominum Ioannem Horwath de Zenthmiklos Iudicem Curie Regie Maiestatis Hungarie Et Egregium Dominum Ioannem Bakach de Bakachfalua Iudicem Curie Regie Maiestatis Hungarie Et Egregium Dominum Ioannem Ozorai de Pereny Iudicem Curie Regie Maiestatis Hungarie Et Egregium Dominum Ioannem Kerchy de Kerchy Iudicem Curie Regie Maiestatis Hungarie Et Egregium Dominum Ioannem Kanyzsay de Kanyzsa Iudicem Curie Regie Maiestatis Hungarie Et Egregium Dominum Ioannem Bodo de Bodofalua Iudicem Curie Regie Maiestatis Hungarie Et Egregium Dominum Ioannem Bornemissa de Rozgon Iudicem Curie Regie Maiestatis Hungarie Et Egregium Dominum Ioannem Kamuthy de Kamuthfalua Iudicem Curie Regie Maiestatis Hungarie Et Egregium Dominum Ioannem Ewrwenyi de Ewrwenyfalua Iudicem Curie Regie Maiestatis Hungarie Et Egregium Dominum Ioannem Kendy de Kendfalua Iudicem Curie Regie Maiestatis Hungarie Et Egregium Dominum Ioannem Kalthothy de Kalthoth Iudicem Curie Regie Maiestatis Hungarie Et Egregium Dominum Ioannem Ferenczy de Ferenczfalua Iudicem Curie Regie Maiestatis Hungarie Et Egregium Dominum Ioannem Thar de Thar Iudicem Curie Regie Maiestatis Hungarie Et Egregium Dominum Ioannem Kanyzsay de Kanyzsa Iudicem Curie Regie Maiestatis Hungarie Et Egregium Dominum Ioannem Bodo de Bodofalua Iudicem Curie Regie Maiestatis Hungarie Et Egregium Dominum Ioannem Bornemissa de Rozgon Iudicem Curie Regie Maiestatis Hungarie Et Egregium Dominum Ioannem Kamuthy de Kamuthfalua Iudicem Curie Regie Maiestatis Hungarie Et Egregium Dominum Ioannem Ewrwenyi de Ewrwenyfalua Iudicem Curie Regie Maiestatis Hungarie Et Egregium Dominum Ioannem Kendy de Kendfalua Iudicem Curie Regie Maiestatis Hungarie Et Egregium Dominum Ioannem Kalthothy de Kalthoth Iudicem Curie Regie Maiestatis Hungarie Et Egregium Dominum Ioannem Ferenczy de Ferenczfalua Iudicem Curie Regie Maiestatis Hungarie Et Egregium Dominum Ioannem Thar de Thar Iudicem Curie Regie Maiestatis Hungarie

22

recensita cum supra scriptis Nobilibus et Ministeri
ali condescendit ibidemque condescendendo Jurisdictio-
nem suam fundavit et partes tam actoream Jure vin-
centem quam Citatam Jure victam ad sui compari-
tionem acclamare injunxit. Prout partes tam ac-
toream videlicet Magnificus Dapifer Plocensis
per Nobilem Samuelem Zynicki actorem suo et
Magnifici Domini sui nomine personaliter compa-
rens reproducta supra scripta pena bancionis per-
petuae petigit vigore ejusdem penae bancionis per- 24
petuae bona Citatorum Jure victorum per Executio-
nem officiosam tradi et ad conscriptionem inven-
tarij condescendi affectavit in contrarium parte
citata Nobilis Ludovicus Jasienska Emula Severo-
sowski Slabogorski his formalibus bronie exekucie
imie mem Panstwa Ze nie wiedzieli o zadnem po-
stepku prawa impugnavit demum die eadem
ad bona villa Depsk Gnosi Joannis Miedzinkowski
Judicis Terre Plocen Jure victi hereditaria posse-
sivi vero Gnosi Felicis Kosarzewski obli-
torie subiecta cum supra scriptis Nobilibus et Mini-
steriali modo quo supra condescendit. Ibidemque con-
descendendo Jurisdictionem suam fundavit partesque ad sui
presentiam supra scriptum Ministerialem acclamare
fecit itaque parte actorea prout promissum est per
supra scriptum Nobilem Samuelem Zynicki com-
parente executionique de bonis citati Gnosi Judicis Terre
Plocensis Jure victi urgente Citata vero per Labori-
osam Mariannam subditam ejusdem Gnosi Judicis
Terrestris Plocensis nomine Gnosi Domini sui Jure
victi personaliter comparentem quae eadem Executi-
onem his formalibus Dz Jego Mosc Pan Sędzia Pan
moy o zadnem postepku prawa nie wie wtyst prawie
impugnavit, et fieri non permiserunt quibus in-
pugnationibus idem Gnosus Mulgrabius ubi

temerariis attentis causam presentem cum eisdem
impugnatoribus ac partibus suis ac ejus quorum nomine
impugnatur est pro resolutione premissorum rursus
ad officium castrensem Plocensem terminos videlicet
querelarum prius et rotimius ab actu peracte
executionis in castro Plocensi celebrandos re
misit et terminum partibus memorati utrique in
ijsdem iuditijs refitit assignavit et conservavit
prout quidem prefit assignat et conservat compaci
ti peremptorie Adamus Sykowski Burgrabius
Palatinatus Plocensis manu propria tum quoque ex
relatione ad casandam inter Sno Dos Albertum
Slabogorske et Justinam Miecznikowska conjuges
actores casandae ab una et Magnificum Theodorum
de Mostowo Mostowski Dapiferum Palati Plocensis
atque Nobilem Samuelem Zynicki ejusdem Magnifici
Dapiferi famulum et administratorem parte ad altera
citatos casandae ad videndum et audiendum penambu
tionis super actoribus casandae occasione actionum
Krypa de occupationis processu causae latiorem existente
irias actu ipso executionis et citationis ad casandam
de premissis latioribus in diem hodiernam indidentibus
et proventis partibus ipsis et quidem actorea casandae
Sno Dos Albertum Sabogorski et ejus consortem perso
naliter citata vero casandae et negotijs principalis acto
rea per Magnificum Dapiferem Plocen suo et aliorum citato
rum casandae nomine coram iuditio presenti compara
tibus et secum iudicialiter controvertentibus quarum contro
versijs iuditio presens coram se inductis et auditis
necessariam officij sui castrensis Plocen ad villam Krypa
feria tertia a crastino Festi S. Mathiae Apostoli proxime
et in mediate iminente et incidente in Anno presenti
ad combinandas Magnifici Actoris pretensiones et in
ter partes utrasque decernendam pacificam tranquillitatem
adinvenit condescensionem primus absentia non obstan
te quod officium si opus fuerit in quisitionem in ibidem
in tempore supra scripto ratione inter partes pretensi
onum expedit post cujus expeditionem o non termi
nus in futuris conservavit querelarum castrensis Plocen terminis

Geremptoriis prout quidem praefit assignat et conservat
Supervero Joanne Miecznikowski Judice Terrestri Plocensi
ad Judicium officij praesentis per ministerialem Regni Generalem
Honestum Stanislaum Gosiorek de Drohin non tamen com-
parente eundem domarate parte Actorea modo quo supra
comparens ad Judicium officij praesentis in lucro suo proto-
to elias in lucro ulterioris fortis faciendae executio-
nis negotij principalis admitente Judicio officij praesen-
tis Judicialiter ac officiose condedemnavit ulterioraque
sibi per Judicium praesens ea in causa fieri et decerni
postulavit et Judicium praesens in vim eiusdem lucri ul-
terius executionis legitime ea in causa obtenti 26
decrevit ac praesentibus decernit quatenus eadem exe-
cutionem ulteriorem forte Generosus Adamus
Lykowski Burgrabius Castri Plocensis de bonis citati
Jure victi semotis quibusvis juris oppositionibus
relatione ad casandam quae praesentibus cassantur
et amoventur faciat et peragat idque sub penis in
Legibus Regni contra negligentes officiales sancti-
tis citatavero pars eandem executionem anteri-
orem nec per se nec per suas quasi suas subordina-
tas impugnare audebit personas idque sub pena ban-
tionis perpetuae quae contra Impugnatorem inter-
ponitur praesentibus supervero executionis anterioris
Impugnatrice et cujus nomine impugnatum est peti-
git praenominata pars Actorea penam bantionis
perpetuae decerni aliaque in talibus fieri solita Juri-
dice exequi et sententiare postulabit et Judi-
cium praesens Juri communi et instigationi partis
Actoreae inherendo super eadem Impugnatrice pe-
nam bantionis perpetuae decrevit ac ipsas met
citatas esse perpetuae banitam sententia sua decla-
ravit ad eundemque publicandam bantionis perpetuae
penam Ministerialem Regni Generalem suprascriptum

Stanislaum Kossorek Iuditialem addidit et deputavit
qui quidem Ministerialis satisfaciendo deputationi suae
A Iuditio praesentibus ibidem praefatam bautionis perpetuae
penam modo premisso super eadem impugnatrice ostenta-
tam ipsamque esse perpetue bannitam proscriptam hoc in
stuba Iuditiale et extra in quatuor partibus Circuli Civita-
tis Plocensis in frequentia multorum variae conditionis
et sexus hominum ad Iuditio moderno forumque publicum
congregatorum alta sua voce praeconicat Praerosa pu-
blicavit proclamavit et ad notitiam omnium pro hunc
27 praesentium in dubiam deduxit de quo hanc suam
idem Ministerialis fecit relationem postquam pu-
blicatam bautionis perpetuae penam Iuditium officii
praesentis pro facienda super eadem impugnatrice
Executione ad Magnificum loci Capitaneum eiusque
officium Competens remisit remittitque praesentibus

nitos et de Rno Polonie pceno honore privatos Iuri. Comuni contra
rios et hostes Patrie hic ante stubam Iudiciale in
quatuor Partibz Circuli Oppidi Racziez infrequentia multorum
varie conditionis et sexus hmoi ad Iudicia Moderna congrega-
toria forumq Publicum alta sua voce Iconsta et sonorosa Publi
cavit Iclamavit et ad Montem oiem pfunc Iscentiu mdubia de
duxit deq⁹ hanc suam idem Mntio ad Iudicium Iscens reducendo
fecit relationem postquam Publicatam Dantis nup pet⁹ pd
nam Iudicium Officij Iscentio causa hmoi cu⁹ tolo ipsius effectu
ac Partibz Ipsius pfaciendo mIssis de ejsdem impugnato
ribz et bonis Iorum oibz ac illo cujus nne impugnat⁹ est nulla
Iscens Iuris Communis Executione ad Magnificum Loci Capita-
neum ejusq Officium competens sub cujus Iuris directione pfati
Impugnatores ac illi cujus nne impugnat⁹ est cum bonis suis
subsunt vel consistunt remisit remittitq Iscendo decre-
ta sui vigore.

28

Danitz G.G. Sokolowski Generosq Iosephq ac alij
Per G: Cywinski

Incausa et Ilatione Iudicis infrascripti inter Ingorum Iudicij officij
Iscentis ejusq Delatorem ex parte Cywinski Actorem ab una
et GG: Casimirum Smierdzyski Franciscum Dominicum et Stanislaum
Iosephi alij Stanislai Białobrzeski Partis abalterq parte ho-
diernq Citatos Reo Quod ipsi in metuendo pdnas ratione insa
Iuris Sanctas nec Iudicij arbitrarias ausi sunt et temere Iss
perunt Tempore certo in plenitatione et obductione vulnera
Eundem Actorem in civitate Sochaczew hospitio pacifice consedi-
te in vadere Eundemq animo obio Lasciuo et dedecentissimis ef-
frenq ac post Stameiza et alijs armis ac instrumentis nonul-
nerare concutere vulnera in obductione specificata infligendo ad
hospitium ferisq extrudere miserenere omina attentare excebo
petis ad Eundem Actorem dirigere et velle Jaculari aliasq plu-
rimas violentias ppetrare q⁹ut de facto Emissa oia plegetia
tumultum Excitaverit Securitatem publicam violarunt q quod
contra leges Nri esse perunt pdnasq succubuerunt q quibz
Sup ipsis decernendis et id quod Iuris erit decernendo Iscentibz
Citatis aliaq Citatione ipsa de missis Latione modum hodie
nam vicedm et pretinus Status Actor coram Iudicio officij
Iscentis pter comparens et dicto Eundem hodierno et totam
Iudicio Iscentis audientia Legitime attentans Memorialq Pos-
tum Citatam ad nos Iuridice tibz et ultra Ipsis termini petiit

Quatuor g Mlem Nri prolem Honestum Stanislaum Kosiorek de Drobnin acclamare parauit quod pars citata taliter clamitet ad vocata et stetit non comparuit nino contumax extitit cuius contumatie petijt sibi a Judicio presenti sup eadem Parte citata pdna Banitionis decerni aliaq; in talibj casu solita Juridica exeq et sententiam affectauit. et Judicio presens Juri communi affectationq Partis Actoree utilicite annuendo sup eadem Parte citata non Comparente, pdnam Banitionis ppetue decernit Presentibusq decernit ad Candelq Publicandam Banitionis ppetue pdnam modo premisso obtenta Mlem Nri generalem Supratoris Kosiorek de Drobnin Judicialem addidit et deputauit Quigdam ejusdem Mlis satisfaciendo deputationis sue ad judicia sua habite Memorate Banitionis ppetue pdne sup citato et comparente ac eosdem citatos ex ppetua Banitos honore privatos et Ano Polonie descripto Juri communi contrarios et Rebelles hic ante Aubam Judicialem de mandatum Sententiq Criminali Oppidi Ancisien infrequentia Multorum variq conditionum et sexus hinc ad judicia more terre fori Publice congregatorum alta sua voce Teonica et Sonorosa pclamauit Promulgauit et ad notitiam eius q tunc presentis in Dubio Deduxit deque hanc suam eidem Mlis ad Judicia sua redeundo facta relationem. Postquam Publicata Banitionis ppetue pdne faciendam premissis Juxta presens Juris Antonio Executione huc idem Judicij officium competens videlicet Ge: Joannes Brzezewski vice Notarius Terre Wisnogrodien et Rurgri Castren Plocen cui Mli et Duobj Mlibj addixit et deputauit Quigdam Ge: Bud ad Candem Executionem ad eandem Partis Actoree requisitionem decretiq presentes exhibitionem capitalo opportuno tempore peragendam tenebitis eidem sub penis contra negligentes Officiales in Legibj Nri Statutis Hinc vltro Candem executionem nec per se nec per alium seu quosvis sub ordinatos auctoritate Personas impugnare, eidem subpena Banitionis ppetue qua contra impugnatorem interponit decreti presentis vigore hinc in scriptis Mlis Nri Gratiis Honesti Stanislaus Kosiorek de Drobnin Coram Judicio presenti petit Stare Pala Publicke recognouit Quia ipse citationis Literatt sigill per Termos presentibj servatis Citti contra citatos videlicet Ge: Dmiczyski ad Bona Dobroski Ge: Gogolskie ad Bona Ogski contra Mlem Rdzyski ad Skroboicki ad Bona Ruski ores Terre cta post Domenicam ad Sexagesimam proxime preteritt tus et hic emanauerunt quapropter Contumatia est obtenta Tempestive ante obtentis illis nri vina integra Septima detulit expectorit et percursivas copias penitus legit et Publicauit ut Juris est de quo presens fecit Relationem

Idem Mlis

Literarum Nowaleuo Zdroje Rzepkowo.

Intermino hodierno ex citatione Literali Castren Plocen Tenoris talis Valentinj Antonius ni Bogusławice Boguslawski Plocen Pronotarius Capitanei Vobis Gr Stanislao Zdrojewski Sorter Scribe in Wysigny Assessori atq Thome Szydłowski Corandem Bonorum obligatorio Loci Seri de Bonis Vestris gnaliter atq vigore Regio et Ter qua hac in parte fungimur Capitaneali Authe Mandamq ut in Terminis Literarum Causarum Officij Judicijs Feriarum prius et proximis abhinc in Racigz celebrandis Iter ac peremptorie comparealis ad Instam Gr Ludovici Nowalewski Actoris qui vos citat ad videndum et audiendum ad Solutionem Summe Restantis ultra Florenos Polonos Argentea Simplicem Monetam una cum pensione uti a Summa modo obligatorio in Bonis Vestris assecurata Fructificante Gr Stanislaum Zdrojewski Eidem Actori Castren Cochavien in scripta de qua ex Summa Originali duorum Millium Florenorum Polonorum facta in dumq per soluta et in bonis ejusdem haesitante sententiam Judicij Officij Essentis stringi deq quod Juris erit Exequi Essentibq citaminis Stilo itaq Terminis assentatum et ad Emissos Judicialiter responsuri datum in Racigz Feria Tertia post Diem Septuagesimalem proxima Anno Dni 1720 Prefatus Pars Actorea coram Judicio Officij Essentis pter comparens et Terminum hodiernum et totam Judicium Essentium audientiam Legitime assentatis Memoratam Partem Citatam ad jus Judicis et Illum Dni Consulem Honestum Stanislaum Grosiorek de Drohnin Judicialem Tribq et ultra Juris formam vicibq quatuor acclamare fecerit quo Pars citata taliter clamata advocata in stetit nec comparuit imo contumax extitit cujus contumaciam Citata Pars Actorea coram Judicio Essentis accusando petijt sibi a Judicio Essentis Jurq eadem parte citata in comparendo Quorum Solutionis Summe restan pro qua res Est decerni et Sententiari ulteriorq sibi in Juribq fieri Solita statui et Exequi. Et Judicium Essens Juri Communi assentatum Partis Actoree ut Citata Annulando eandem Partem Citatam in contumacia existentem in Loco suo et toto aliis in toto Juero negotij sui prosequendo condemnavit condemnata Essentibq. Atq hoc ideo Judicium in tum ejusdem Literis ea in Causa obtentis decrevit Essentibq decernit Quatenus Pars Citata ejusdem Parti Actoree Summam Restantem Mille Florenos Polonos argentea moneta pro qua res sic in instanti persolvat sub pena Cautionis, quod in Casu Cessationis

30

Solutionis Decretoq. praesentis Contraventionis decernit
Ad quam publicam Banitionis poenam hoc idem Judicium Inter
Rni Glem suprascriptum Honestum Stanislaum Kosiorek
de Drobnin Judialem addidit et deputavit Quique
Mnlis satisfaciendo Deputationi suae a Judicio ha
bitae memoratam Banitionis poenam modo praemisso
obtenta ac ipsosmet Citatos esse Banitos honore
privatos Juri Communi Contrarios et rebelles ac de
Regno Poloniae proscriptos hic ante Stubam Judicia
lem ac in quatuor partibus Circuli Oppidi Raciąż
in frequentia multorum variae conditionis et sexus ho
minum ad Judicia moderna formaq. publicum Congre
gatorum alta sua voce praeconica et sonorosa pro cla
navit publicavit et ad notitiam omnium pertinentem
31 indubiam deduxit de quo hanc suam idem Mnlis
ad judicium praesentem redeundo fecit Relationem. Post quam
publicatam Banitionis poenam pro facienda in praemissis
juxta praescriptum Juris Communis executione hoc ich
Judicum Officium Competens videlt G. Hannem Dra
minski Burg. Gnesn. Plocen. addidit et deputavit
Quam ad primam partis Actoreae Requisitionem Decretique praesentis
exhibitionem captato tempore peragere tenebitur idque sub
poenis contra negligentes Officiales Sancitis. Nemo vero eandem
Executionem nec per se nec per suas quasvis subordinatas
audeat impugnare personas idque sub poena Banitionis
perpetuae quae contra Impugnatorem interponitur Decreti praesentis
vigore. Hieque in Continenti Mnlis Rni Glis Honesty
Stanislaus Kosiorek de Drobnin palam publiceque Re
cognovit Quia ipse Citationem Literatam Sigillo per Ter
minis praesentis Servientis editam contra Citatum et quidem contra
G. Zdroiewski ad Bona Rydzewo contra vero G. Szydło
wski ad Bona Wyszyny omnes Feria Sexta post Dni
cam Septuagesimae proxime praeteritam detulit exportavit
et in Curiis Citatum per Scorsivas Copias cuilibet illorum
posuit reliquit et publicavit ut Juris est de quo praesentem
Idem Mnlis fecit Relationem.

Lucrum Unierzyz Kosiny.

In Causa et Actione Judiciaria Infrascriptam inter Gg. Rosalium Unie
rzyska olim G. Pauli Bogdanski Relictam ad praesentem G. Alberti
Olszewski

in instanti p[ro]ficiat idq; sub p[ro]na sanctionis p[rae]d[ic]t[a]e in q[uo]s
n[ost]ri decreti Ord[in]es contravenientes decernimus
et interponim[us] et q[uo]mod[o] eadem humanas una cum p[rae]d[ic]t[i]s
omnibus eadem sanctitate in instanti n[ost]ri consilii p[rae]dec[essor]es
diuturnis p[rae]d[ic]t[a]e sanctionis legib[us] eadem p[rae]fata sanctitate contrave
nientes decreuit Ord[in]es decernit ac eandem publicandi
sanctionis p[rae]d[ic]t[a]e modo contra decretum huiusmodi Ill[ustrissi]mi
M.L.G. Ioannis Henrici Rotiorek Ord[in]es addixit et
deputauit Lodg Mihi satisfaciendo deputauim[us] sub a iu-
dicio Ord[in]es habitis memoratis sanctionis p[rae]d[ic]t[a]e ac in
omnes citatos ac petro sanctus honore priuatis decreto
lomid scripti huius communis contractus et rebelles ho-
stium patrias hic ante stabas Ordines ac in partibus
circuli Oppidi Hanigrad nisi pregnantia mutuum bandi com
mitionis et pacis hominis ad iudicia moderna forum publi
cum congregata celebrauit publicauit et ad instantiam
p[rae]fati Ord[in]es decreuit de quo hanc suas Ord[in]es ad iudi
cium Ord[in]es et loco publicationis reddendo sicut relatum
est qui publicata sanctionis p[rae]d[ic]t[a]e ad agenda in omnibus
juxta scripti huius communis executionis voce Ordinis
Ord[in]es competens vidit G. Adamus Rhoeski Burg: Ord[in]es
cum Mihi et duobus Mihi addit et deputauit quod ad
cutionem Dec: G. Burgr ad primum p[rae]fatos actores et legitimos
decreti Ord[in]es exhibitionem agere tenebit idq; sub p[rae]
mis vel negligentes officialis sanctitis. Nemo vero earum
executionem nec p[rae]te nec p[rae]fatas quasuis subordinatas
impugnare audeat p[rae]mo idq; sub p[rae]mis cont[ra] impugna
tores sanctitis videl[icet] sub p[rae]na sanctionis p[rae]fatae quod
decreti Ord[in]es interponit vigore. Sicq; in continenti
Illustrissimus G. Henricus Stanislaus Rotiorek de Dro Comitum
Ord[in]es p[rae]sentibus patet publicegit. Quia ipse
Citatis Literatis sigillatis Ord[in]es Termis Ord[in]es Veridicis edictis
cum Citatis G. Martinis ad Dona Ill[ustrissi]mi Dominij Feria
sexta post Dnicas Septuagesimas p[rae]fatis et ejus primar.
ex qua p[rae]na contumacia ipsi obtemperare tempestive ante obti
tionem illig in una integra septimana detulit et pertulit
et in curia Citatis p[rae]fatis exhibuit et publicauit ut juris
et moris est de quo Ord[in]es videlicet Mihi sicut relatum

Dilatio Infirmitatis Dobrski Strzeszewo.

In Causa et Actione Iudiciaria Infrascripta inter GG. Michaelem Dobrski Actorem ab una et Simonem Strzeszewski ac Mariannam Kraszewska Conjuges cum assistentia ejusdem sui Mariti parte ab altera Citatos ideo Quatenus ipsi summam certam quae et quanta eundem Actorem post olim G. Casimirum Dobrski Fratrem Actoris germanum Iure successivo uti post Sterilem erga alios fratres vigore Inscriptionis concernit et est devoluta exolvant, Citantur itaque ad videndum et audiendum ipsos ad solutionem summae unae cum provisionibus ab eadem summa provenientibus retentis per sententiam Iudicij praesentis stringi, alias Citatione ipsa de praemissis latiore in diem hodiernam incidendum et provenientibus Partibus ipsis utrisque Istorea per ch. perstr. Citata per Mtem Matthiam Maliszewski coram Iudicio praesentis Comparendum et secum Iudicialiter controvertendum Quarum controversijs coram se inductis ex auditis hocce Iudicium ad repositionem ejusdem Mtis Maliszewski pro Comparentibus dedit et concessit dilationem Infirmitatis G. Mariannae Kraszewska praefati G. Strzeszewski Consorti idque ad sequentes Querelarum Cum Ploceae Terminos proximius ab hinc in Pacique Celebrandum cum Caeteris vero Causam suspendit suspensamque declaravit Termino ~~[illegible]~~ Partibus eisdem utrisque ibidem totali in vigore Comparendi praeemptorio. Hisque in Continenti M. P. G. Honestus Franciscus Ciarka de Harsy authenticus et Iuratus Officioque praesentis bene notus pro Comparentibus Recognovit Quia ipse Citatus Litteras sigillatas per Terminis praesentis servientes editas coram Citatos ad Bona Kraszewo et Rory Feria 6ta ante Dnicam Quinquagesimae proxima, tum et ejus primam ex qua Contumaciae poena est obtentum tempestive ante obtentionem illius in una integra septimana extulit exportavit reliquit posuit et coram Familia Curiali publicavit ut juris et moris est de quo praesentis fecit Relationem.

Scriptio inter GG. Kozie brodzkie Kondradzkie et Kosinski.

In Causa et Actione Iudiciaria infrascripta ex Decreto

6

anteriore Litationis Juratorid quo vadiente Judicium
Ejend Partis citatd evasionem inter Gg. Stanislaum
Horzelbrodzki Delictatorem Officij Actorem ab una et
Venceslaum Kondradzki Stephanum Horzelbrodzki et Ja-
cominum Kotwitzki parte ab altera citat Judicium Dlis. Lata
quo mediante hinc Judicium Partis citatd evasionem in
ratorium fuit Sententia citationis injuxerat et Decreto
gat ido Subsequentes Juerett Pastores Placet Termino ut prius mod limes ci
demi Ibidem Virtente Legitima Conservatione facta et Judicium
Dens ignespa ido Ideo Quateng Ipsi Lundem Astore vigore Scripti
sui Lidem Astori dari ab impedimento et Checharitio Curavit Ea
xam Iguond Dirium Astorem in Iprorum Contributoribus
ceptord Stuant citantur Stap ad videri et audiendum Spes
ad Satis faciendum Sive Sententia Judicij Dentici Stringat
ido quod Juris sit decernat pdnis decerni Dentido ultra
tatione Eadem Anteriore de Principio Latione mdem Tedi
nam Incidit et prolatis Partibus Ipsis atrosq; Astoreq; Ter
cisata Dnorum Valentini Stanislaum Horzelbrodzki Vice Notarii Terre
stre Lanscronensem et Bungrabium Pastrem Placet Cord Judi
cio Dentis Comparentibus et Jecum Judicialiter contendentibus Judi
cium Controversiis Cord de medietate Exauditis Judicium Dens decre
vit Dentido decernit. Quatenus citati Satis faciant Decreto
Anteriori Evasionis Juratorie ido Imjungunti ob Dothisandis
illius Judicium Albus Dns Honesto Stanislaus Horzelbrodzki
Drobnari Judicialem addidit et deputavit actandem ad affectatio
nem Scriptorum Judicium Dens obsplm futurd Concordid et amis
cabilis Compositionis inter Partes vilunded Termd Cuidem ho
dierum Talem Qualem ad Dens habere debuerunt ad Sequid Que
rett Pastrem Placet Terminos prius et Proximis nabitis in Actis
celebrand Dno Partibus Lidem Citatis Ibidem totaliter in vigore Decreto compa
rendi peremptorio Scriptionem dedit concessit et assignavit De
cretj Dentis vigore.

Dilatio Inquisitionis Migdyno Bonkowo

In Causa et Actione Judiciaria infrascripta inter Instigatorem Judicij
Officij Jd Cntis ejusq; Delatores Ales Martinum et Matthiam Migu
dzie Actores ab una et Ales Paulum Bonkowski et Elisabetham
Korzybska Conjuges etq; et Albertum Bonkowski et Annam Korzy
ska Ildem Conjuges Partes ab altera Citatos Ido Dnus Ipsis

Sotthenum Jure publici prediendo nec p̄anas rationē Infrascriptorū
metuendo Sanctas Tempore certo, in p̄testatione expresso et judicio
duo par boum et duos equos vi et violenter modo illicito et sampto
nomine Romanino acceperunt et ad Bona et ad Bona Villa Rankowo tum
ad Bona villa Tugow deduxerunt et depulerunt, quos boves et equos a-
tores gubernando et sustentando quousq̄ tertio abstulerit p̄ quatuor hebdo
madas inquirebant et investigabant damnum non mediocre, et vin
vestigationibus et non exercendis Laboribus sapi nec his contenti
sed eum in majores resolvi inferendas violentias minitabantur.
Subordinant majorem illis onerando portionem quā apud se spectante 36
q̄ militet ex narratione et subordinatione ipsorum longe majorem portio-
nem licet non spectantem ab actoribus percipiunt, Dannis ad ferus
Quinquaginta florenos Polonicales grossos monetā tam ex regno
quā horum acceptionibus quam eorundem militum subordinationibus sustinuit
et tulerunt triginta florenos Polonicales monetā p̄ veste alias nasp.
Domicus Consorti Dictati filii Alberti p̄ actores Datos et expositos
nec ad presens triginta mutuo datum et tres florenos accomodatos
reddere Dicto Alberto non vult damna multa instrumenta p̄
violentam acceptionem et agrorum Consemination̄em intulerunt
et hucusq̄ intulerunt frumenta conseminata vastarunt et vastando
actores damnopere apprehendunt in vitam ipsorum diffidarunt alias
plurimas violentias pegerunt plurasq̄ facturi pro quibus supe-ipsis
decernendis Citantibus citant alias citationes ipsa de p̄missis Lationes
in dicta Rodelnam recidiū et proximis partibus ipsis, utriusq̄ actores
quidem p̄ Nobilem Martinum Migdynski suo et aliorum actorum nomi-
ne citata vero per Nobilem Paulum Bankowski suo et aliorum citatorum
nomine, Coram Judicio Nostro compar̄ et sese Judicialiter contro
verterunt. Quam controversiam Consensis reductis et auditis hoc idem Judici-
um ad affectationem partium utriusq̄ dedit et concepit dilationem
Inquisitionis partium utriusq̄ sua Continente citationis et p̄testationis
usq̄ ad sequentes proximos Judicii Terminos prius et primo ha-
bitos in Racicz celebrand̄ Termino partibus eisdem utriusq̄ ibidem citatis
in vigore Conservato Comparendi peremptorio. Actis in Continenti Nobi-
libus Regni Generalis Honestis Stanislao Persicus et Diabonum Commissario
Nostro coram Judicio Nostro palatinali publice Recognovit Data ipse Cita-
tiones Literales Regias p̄ Terminis Nostris Servientibus emissas

Estator Mel Borkowski una ad Bona villa Domorin attend ad Ro
na villa Borkowo Juriab Estatorum ibidem sit Feria 6ta post Dom.
nica Septuagesima proxima Vel eadem anab et gby para sontamanin
est soluta tempestive ante obtentionem illig in una nitega Septimana
et soluit exportavit et de positione familia Estatorum publicavit ut jmo
et mouit est de quo Estatim idem Mlis fecit Relatorem.

Dilatio Inquisitionis Karwowski Zoranski.

In Curia et Assisa Judiciaria Inquisitionis ad Ingrossandum Judicij officij Rel
gius Delatore G. Andrea Kuczapski Capitaneo Mantig Actore
ab una et G. Jacobo Zoranski tum et Ill. Gregorio Dorski et
Michaele filium dictos Horwathi subditis de Villa Lutocino
excipiendo eosdem G. Zoranski ste ab altera litatis Deo Judi
ipsi et Cuique Estatig G. Zoranski attentis Legibus Regni quod
infrascripta scribentur subditos Inculpatos indispositionis debita
et conservat imo omnem licentiam in damnum et ruinam Actoris illis cre
dendo omnia quecunq; voluerint facere eos permittat Leges subditi vita
h licentia existens multa damna per annos circiter ex instrumentis
variis temporibus Actori intulerunt tum et tempore messis pre
sentis ipso die Dnico observato precepto Divino supervenire ni
tum ad campos Boreos Estatus Lutocino sortemq; G. Actoris et vicini
hordeo in manipulis curiis adimpletis modo illicito furtivo antedi
em nocturno tempore acceperunt et ad residentias sua devexerant
damq; Famuli G. Actoris de ejusmodi facinore resciverint in via ex
a devectione eundem curru hordeo impleto acceperunt et ad cur
ad Actoris deduxerunt in hodiernum subditi in majores resoluti ausus et violens inferendos ten pore decentio
et Cenobiorum Jubilei in devotione ejusdem Actoris ac familiis exi
stens ad holodium ex Actoribus advenerunt foves hoc holodium
extimuerunt curru exeor holodio violenter acceperunt, et gribab
subditis Estatis G. Zoranski ad Regressionem Actoris Administrationem
justitiis non fecit, nec his contentis subditi novum subtegmen
tibus temporibus frumenta varia de messa in terris posita et in manu
subditis existens modo illicito acceperunt et per Curiis de
annos accipiebant quot Curiis omnia perpetrarunt existimabant da
mnum ad Ducentos florenos dolens intulerunt et Curiarunt quod
eos Leges Regni excessuerunt pœnasq; incubuerunt Actor citant
alias citatione ipsa de Curiis latiore in diem judicem ordinarium
et premissa partibus ejus utriusq; Actorea juris per G. Stanislaum Chowski Camerarium Terrens et Burgg. Pilg
coram Judicio Ord Comparens et suum subditos contraversis
Juramentum contrarium et inducta exarditis hinc inde Judicium

ad

Scriptio inter G.G. Jaworskie et Ostaszewskie

Prout Actorea Pars infrascripta Citatis inferius nominatis Partes ad
Judicium Officij praesentis Castrensis Capitanei Plocensis Citavit Citatione sua Literatis
Tenoris sequentis Valentinus Antonius in Boguslawice Boguslawski Plocensis Plocensis
Capitaneus Vobis G.G. Adamo Ostaszewski et Mariannae Dziedzicka in vicem
Conjugibus Bonorum Mozewko haeredibus Infrascriptorum omnium motoribus
et executoribus nec non G.G. ac Nobilibus Andreae et Francisco Ostaszewskie
Andreae Parenti et Andreae Filio Bororskie Paulo Chodzynski Paulo
Charzynski Casimiro Budner Adamo Leski Gorzyszerski Ziarnowski
tum in honesto Stanislao Gordan Assectis famulis et Cum principalibus
Vestris ad Infrascripta Exequenda pro vos primarij Principales Conductus
super immissis Executoribus tam denique G.G. Matthiae Mozewski et Nicolao 38
Gysecki Consilio suasu ad Infrascripta patranda Commotoribus aliisque qui-
buscumque Personis ad praesens de Nominibus et Cognominibus ignotis infrascriptorum
Correis et sese ad eadem Infrascripta nefaria immissae de Personis Bonisque
Vestris quibus omnibus Vigore Regio et Nostra qua hac in parte fungimur
Capitanei Authoritate mandamus ut in Terminis Praerecensis Causarumque Officij Judicij
Feria 3da a data et positione praesentis Citationis prius et proximius in Racione
celebrandae praeter bonae ac proprio Compareatis ad Instantiam Instigatoris Judicij
nostri ejusque delatorum G.G. Annae Zychlinska primi olim G. Joannis Jaworski
Relictae ad praesens ultimi nuptus G. Stanislai Bugayski Consortis Matris Jacobi
Evae G. Alexandri Glinicki Consortis et Ludovicae Virginis innuptae Jaworskich
Cum eschetis G. Joanne Jaworski procreatae Filij et filiarum tandemque ipsorummet
eorundem G.G. Stanislai Bugayski et Alexandri Glinicki Actorum Quivis Ma-
ritis cum Mariti famulis cum Domini ipsaque Actrices Maritatae cum suorum Ma-
ritorum Virgo cum tutorum de Jure incumbentium authoritate et assistentia 2do post obtentam Con-
tumaciae poenam Citant Ideo Ipsa vos Leges Rei et Justitiae postponendo et
easdem transgredientes tum et ipsismet Divini praecepti quod unicuique quod suum est
reddere nomini aliena petere jubent non attentis et praecipue vos G. Ostasze-
wscy Conjuges facta et Recognita super Bona Mozewko ipsis G.G. Jaworskich
Obligatione summaque ab ipsis levata prout praemissa Actus obligationis
hic sonat ipsisque Bonis Mozewko sine minima quavis exceptione in Pos-
sessionem Actorum dimissis et existentibus formato inter vos cum ipsis G.G.
Mozewski et Gysecki Consilio et opprimendum Actores praeconcepto praetextu
primum tam ipsi pro vos quam et subordinatas personas in Possessione eorum
bonorum Actores interturbastis vexastis subditos ad inobedientiam Actori-
bus Concitastis Commovistis quibus in praemissis amicabiliter Requisiti usque
et Contractum obligatum Vigore punctorum eo nomine Conscriptum ac in manibus
Vestris haerentium cum Actoribus Conscriberetis effectuandi praemissa de-
negastis recusastis prout Protectores manifestationes obloquuntur restitutionem
non nisi summam tibi Actoribus approximando cui vestrae approximationi ea resti-
tuenda summa Actores affidati de tempore ad tempus de anno ad annum praemissorum
Executionem ut manifestationes sonant expectarunt ad extremum diu et quasi
per amicos a vobis summam ejusdem restitutionem Actores requisierunt ultimo
summam eandem Actoribus exolvere seu restituere denegastis verum etiam

Lucium Sobiesio nio Stanisl. Zieborsk.

In Dei nomine Amen. Hodiemo ex citatione Literali Patroni Nobis Venerabilis Segre Valentini Antonius de Boguslawice Boguslawski Starosta Mirscensis et Capitaneus Vobis Nobili Bogumilo Dambska Relicto Olim Illustris et Magnifici Casimiri Mieborski Castellani Siepcensis Consorti Josepho et Michaele Mieborskis Castellanicis Siepcensibus Filiis Patris Olim Illustris et Magnifici Casimiri Mieborski Castellani Siepcensis et Filiis de Persona Dominationum vestrarum gratiose oby Vigore Regiarum et Nostrum quarumlibet in simili Casu Legum authoritate mandatum ut in Scriptis Venerabilis Cancellariae Officij Nostri Judicij Terrestris Secundo Priores et Proximiores adhuc in Festo Nobis celebrando personaliter ac peremptorie Comparendi ad Instantiam Nobilis Joannis Kosinski Dapiferi Lochacensis Actoris Nostri Secundo post obtentam Sententiam Pro Tribunali Judicio Quia vos praeposito Legibus et Constitutionibus Regni Examine ejusdem ejurare jubent nos unanimi quod sub est reddere Examinent eundem Actorem Summam Quatuor millium florenorum Polonorum argenteis hisce petito Actis Vestris Responsionibus modo simplicitatis debiti ut Nobis oby per dictum Illustrem et Magnificum Casimirum Mieborski Castellanum Siepcensem Mandatum et Parentes Vestros missos ac alias Summas mille florenorum Polonorum argenteis hisce petito Actis Vestris Responsionibus simplicitatis debiti manuali Subscriptione Nostra ad Castellanum appensarii ab anno citra Vigiti una ad singulos annuatim Quolibet

Sub actu Septuagesimae Dominicae anni [illegible]

Honestus Stanislaus Kosiorek de Dobrin palam publicus Regia
ipse Citationis Literas sigillatas per Jeanis Petrum Servierum editas
praefatos Citatos ad Bona Olszewo et Proszkowo Feria Sexta post
Dominicam Septuagesimam proxime praeteritam tum et ejus primam
ex qua poena Contumaciae est obtenta tempestive ante ob-
tentionem illius in una Integra Septimana detulit expor-
tavit posuit reliquit et publicavit ut Jaris et moris est de
quo praeterea idem nobis fecit Relationem.

Ad Dominum Brochocki et Zakrzewski

In Terno hodierno ex Suspensione anteriore qua medi
ante Judicium praeterea Causam [illegible] ad determinatio-
nem functionis Magnifici Zakrzewski Judicis Terni Plocz 42
cum ea ac aliis Citatis Infrascriptis suspenderat
idque ad sequentes Lucres Cras Plocz Ternos in Sole mo
dernos cum Terni [illegible] Legma Conservatio
ne facto Et hoc in Causa et actione Judiciaria Infra
scripta Inter Enosam Catharinam Malinska olim Esi
Petrissiam ex olim Enosa Anna Lobrzewska pro
creatam ad praesens Esi Alberti Brochocki Consortem et qui
dem Mantalam sem manti auctae actricem ab una et
Magnificum Stanislaum Zakrzewski Judicem Terrae Plocz
bonorum Rudowskorum [illegible] Alberti in locum oro [illegible]
praefatorum Bonorum Rudowskorum haereditarium Possessorem
quem magis onus actionis afficit parte ab altera
Citatam et ad Citatos ad paratos Juris Terminos in
quibus puncto et gradu dependentes nempe ad pa
ratam Causam et actionem scilicet Dilationem mu
nimentorum ipsis in anterioribus Judiciis Cras Plocz
receptam Et hoc in Causa ratione Summarum bina
rum unius Dicentionem alterius vero Quinquaginta
Florenorum Plocz per olim Paulum Lobrzewski
Parentem eiusdem Alberti coram actis Cras Plocz
in Sonis Ysdem Rudowo Supraesero olim Esi Annae Lo
Ziebrowska matri actricis inscriptarum ad Judici
um Officii Gratiae Intentata ad ulterius cum ipsis ea
in Causa Jure procedi Solutionem Summarum ac pro
visionum Incumbit eodemque Juris exequi Citatum ni
Inlominus magnus Judex Citatus qualtenus ante Intra
ductionem Causae eiusque propositionem Contractum

a Petro Sempiller Rectore in Lomnica celebrata

4ta feria 2da post Dominica Oculi

1710

Delatio Inquisitionis Rutki Ogski Castri Sanitti.

In causa et actione Judiciaria Infrascripti instr. Instigatore Officij Judicij Districtus Cracoviensis Delatores GG Valentinum Rutkowski Valentinum et Hedvigim Gostynska Conjuges Elenam Maritam eius Sui Majestatis Authe. Actores a buna et N.N. Barbaram Unierzyska Relictam Consortem olim Gnosti Adami Ogseski ad omnia Infrascripta Nomine Tutelam Francisci et Annae Ogseski Conjuges atque Dominicum et Stanislaum Ogseskie atq Felicianum Unierzyski et facto authes Matris et Ex Actores Principales Mariannam Ogseskie Virginem Impuberes post fati Adami Gutkowski nec non Adami olim Joannis Gutkowski Filiam Filios et Filiam olim N. Joannis Ogseski Filios Mariannam Gutkowska Filiam olim N. Joannis Gutkowski nec non Adami Subditos GG Ogseskich Excipiendos et centesimum aliosque de nominibus et Cognominibus ignotos Atque Maritum eius Matris Virginem Tutorem Subditum Dominum authe et Actorem Matris et

Anno

Perpetuae Poenam ac Ipsosmet omnes non Comparentes
Citatos etc. Perpetuo Banitos honore Privatos de Regno
Polonicae proscriptos Juri communi contrarijs et Rebelles
Hostesque Patriae hic in Stuba et ante Stubam Judicem
in Racigz Sittam ac in 4tor Partibus Oppidi Racigzyensis
in Frequentia multorum variae conditionis et sexus hominum
ad Judicia modernae Forumque Publicum congregatorum 48
alta sua voce praeconica et Sonorosa proclamavit publi
cavit et ad notitiam omnium Protunc Praesentium deduxit de quo
hanc suam Idem M. Fecit Relationem Postquam Publicatam
Banitorum Perpetuae Poena Judicium Officij Praesentis ad Pera
gendam de Praeterito Citta non Comparentes in Praemissis Juxta Praescri
ptum Juris communis Executionem Officium Competens
videlicet G. Joannem Draminski B. C. Plocensis addidit et
Deputavit quiquidem G. Burgrabius Landi Executionem ad
primam Partem Actoreae Requisitionem Decretique Prae
sentis Exhibitionem cum duobus NN et Mstrali pagere tene
bitur sub Poenis consequentibus Negligentes Sanctitatis Nemo vero
Landi Executionem Hanc per se nec per suas quasvis sub
ordinatas Impugnabit Personas Idque sub Poena Ba
nitionis Quae contra Impugnatores Interponitur Praesen
tibus Hicque in Contentis M. R. G. Honestus Stanislaus
Hesiorkowicz de Drobin Coram Officio Praesentis Praesentis Com
parens Datam publicaque R. Quia Ipsi Citationem li
teratam Legitimam pro Termino Praesentis Servitutis Citationis Cita
tos ad Bona Gaski Feria 6ta post Dominicam Invoca
vit Idem tum et earum primas ex quibus Poena Contumaciae
est Tempestive ante obtentionem Illius in una Integra Se
ptimana detulit exportavit et Cerrijs Citatorum posuit
Reliquit depositioneque notificavit ut Juris est de quo
Praesentem Idem M. Fecit Relationem

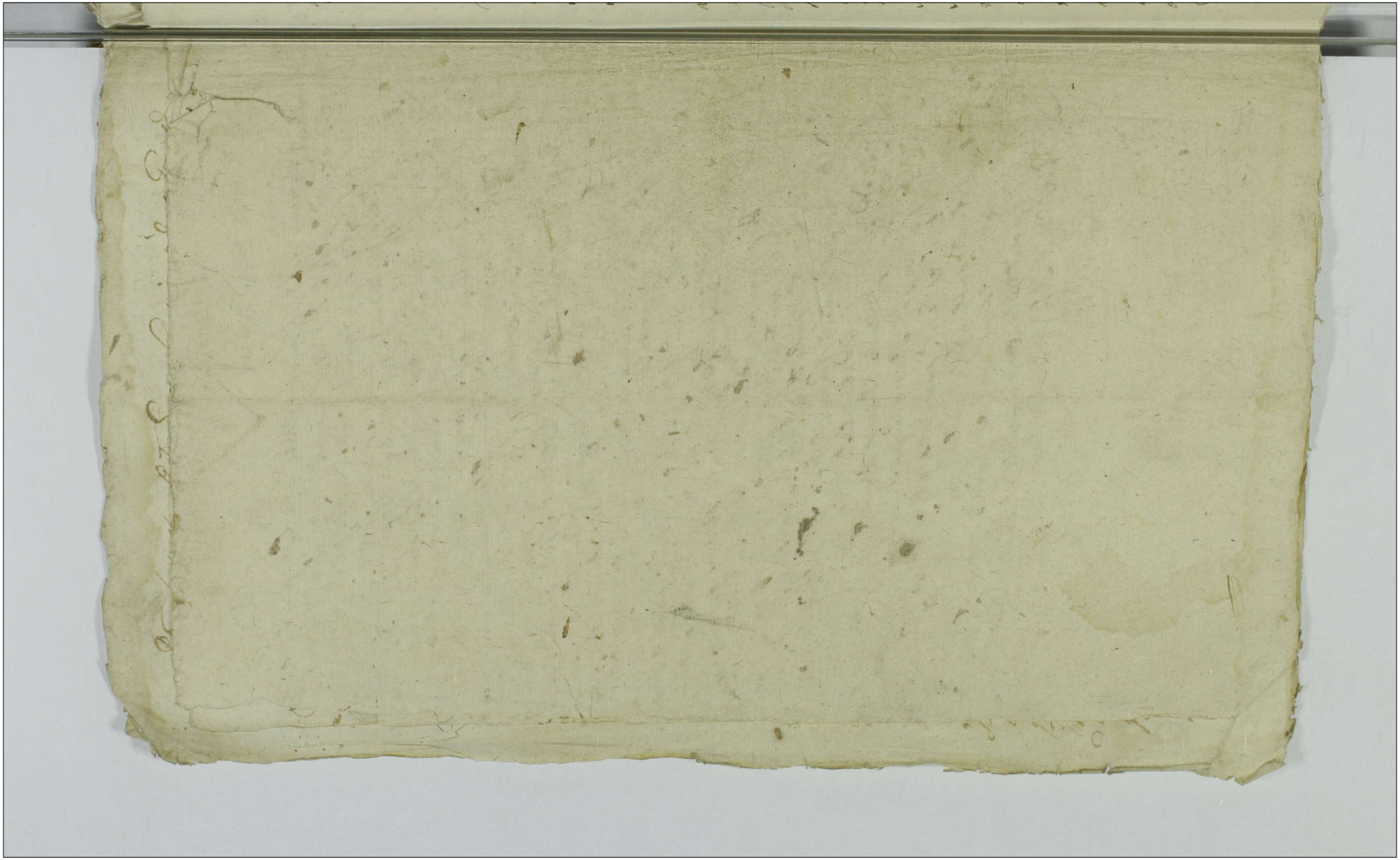

quatuor hebdomarum expleat Nec non vadium Capitaneale Simplex
Parti et Judicio totidem Judicio quidem in instanti Parti vero circa
eggressum de Turri Quantum vero attinet Enosum Felicianum Stre
szewski qui etiam ejusdem tumultus ac suprascriptae violentiae In
venit esse reus pinde et eundem punibilem adinuenit et decernit
Quatenus idem E Felicianus Strzeszewski itidem eluendo praemissa de
merita ab actu praesenti in sex Septimanis Turrim Castri Plocensis In 49
grediatur eandemque per spatium unius Septimanae expleat Nec
non vadium Capitaneale per medium videlicet Parti medietatem
vadij Judicio vero alteram Medietatem Judicio quidem Instanti
Parti vero circa eggressum de Turri et quoniam in ijsdem Inqui
sitionibus N Mathias Karwowski accusatus suprascriptorum Ex
cessuum correus esse itidem et eundem Nlem Mathiam Karwowski
punibilem esse decreuit ac praesentibus decernit Quate
nus idem Inculpatus Karwowski denique pro suo demerito Turrim
Castri Plocensis suprascriptam itidem ab actu praesenti in suprascri
ptis sex Septimanis Ingrediatur Eandemque per duas Septimanas
expleat Nec non vadium Capitaneale per Medium Parti vide
licet medium Judicio Medium persoluat Judicio quidem in In
stanti Parti vero circa eggressionem de Turri persoluat Facturi
sunt citati praemissa sub poena banitionis perpetuae quae in casu contra
ventionis decernit et Terminus publicandae et contra quemuis
ex persona sua contraventionem decreto praesenti Interpositae Inpri
mis post contraventionem assignatus Eius ad Interesse Judicij sui
hic inter Terminos tactos conseruatur peremptorius Quantum vero
attinet N Valentinum Karwowski citatum quoniam in Inquisitioni
bus tam per Partem Actoream quam et citatam eductis et in Judicio
praesenti repositis et reseratis ratione contentorum in praestatio
ne et citatione a Parte Actorea eidem N Valentino Karwowski

obiectorum quoniam eorum non inveni esse reus et de
de totali absq; eodem emundatur Innocens esse proinde libe
rum esse eundem N. Valentinum Karwowski pronuntiat a su
prascriptis per Protestationem et Citationem atq; obductionem
vulnerum pro Partem Actoream factis et obiectis illationibus
absoluit Decreti sui vigore Quantum vero attinet vulnera
in obductione Actorum specificata eadem Actores cum duo
bus testibus sibi genere similibus comprobent Postquam
comprobationem Judicium decernet id quod Juris erit
Quantum vero attinet Partem Actoream cum suprascri
pto Nli Valentino Karwowski uti non temere agentem a
pœnis quibusvis quo ad interesse ejusdem N. Valentini Kar
wowski liberam pronuntiat Inquisitionem vero suprascri
ptam Partis Actoreæ in Judicio præsenti repositam et reserva
tam ad ulteriorem convictionem non comparentium
Judicium præsens obsignandam ejdem Parti Actoreæ extra
dendam sententiavit et sententiat. Quo vero spe
ctat non comparentes eosdem Pars Actorea coram Ju
dicio præsenti comparens et Terminum eundem hodiernum per to
tam Judiciorum audientiam legittime attendans præfatos
Citatos non comparentes, tribus et ultra Juris formam vi
cibus quatuor in Judicium præsens acclamare fecit. Qui tali
ter clamati et vocati non steterunt nec comparuerunt
quinimo ut Idem Mlis retulit contumaces extiterunt
Quorum contumaciam præfata Pars Actorea coram Judicio
præsenti accusando petijt super ipsis pœnam banitionis
perpetuæ decerni, ad eandemq; publicandam Mlem Rm Gnl
lem addi et deputari, et Judicium præsens inhærendo legi
publicæ affectationiq; partis actoreæ uti licite annuendo
super Citatis non comparentibus pœnam bannis perpetuæ de

Sub Actu in Laciqi Feria 2da post Dominam Oculi Pnd[ictum] [illegible]

decrevit et eosdem ppetuo bannitos honore privatos Jur Communi
contrarios et rebelles sententia sua declaravit. Ad eandem q
publicandã bannis ppetuis ps̃ram Mlem Dñi Gnalem Honestus
Stanislaus Hosiorek de Drobin Judiciales addidit et deputavit Qui
quidem Mlis tuprasens Hosiorek Satisfaciendo deputationis
Decretam bannis perpetuis ps̃nam tum et ipsos met citatos non
Comparentes esse ppetuo bannitos honore privatos Jur Communi 51
contrarios et rebelles hic ante Cancellariã et in quatuor Par-
tibus Circuli Civitatis Laciqiensis in frequentia multorum ho-
minum ad Judicia moderna et Fora publicum congregatorum, alta
voce sonorosa publicavit proclamavit, et ad notitiã omnium
deduxit. De quo prosentem Dem Mlis ad Judicium prsens redeundo
fecit relationem. Postquam publicatis bannis ppetuis ps̃nad Judicium
prsens Causa cognitionis faciendã in prmissis de Bonis citatis
Partis Jure victæ ad Magficos loci Seu Locum Capneos Sub Cujus
vel quorum Jurisdictione Bona Jure victorum ea ita ut premisit, re-
mittit q Decreti sui vigore

Prosatæ Partes Sctt Gnosus Antonius Gorski Actor Suus
et alius Actus Nne [illegible] Felicianq Stanesre-
wski Jus et Gnosi Ygnacowski Nne petierunt, vigore antecessis cita-
tionis Inquisitionis, eductionem ejusdem in Instanti decerni,
Mlemq Dñi Gnalem ad rotha jurandum Se Super incorruptione
Testium adhiberi deputari et Judicium prsens eorundem par-
tium assistentiã uti licite annuendo eisdem Mlem Dñi
Gnalem Honestum Stanislaum Hosiorek de Drobin Judicialem
addidit et deputavit. Quo Mlis rotha sancte Partes eadem Sctt
Gnosus Antonius Gorski Actor Jus et alius Actus Nne. Jo-
annes Ygnacowski Felicianq Stanesrewski Jus et Gnosi Ygna-
cowski Nne fecerunt et in facie Judicij prostitement in ea
juramenti rotham prout Testes sui in hanc Inquisitionem
tam per partes Actoream et citatam inducendi non sunt
Corrupti nec informati nec subordinati Deo et Sancta
Jesu Christi passione ita ipsos adjuvante. Postquam prosta-
ta Juramenta partes tam actoream quam et citata in de
clarandã Innocentia Testes suos ad perhibenda Testimo-
nia induxit. Quorum Testimonia in occluso rotulo partibus

Stwg Jure extradita. Post quas eductas Inquisitiones Item
le Pars Actorea in Regestro Judiciale insinbi procurarit. Qua
Causa legitime ad Regestr Judiciali annotata, partibg ipsis v
brisqs. etc etc etc

Datum mtr ff Dobrski d kozerdyla.

In Causa et actione Judiciaria Intratenpte p̃ta Ingrem
Judicij Ptrq Quisq Delatorem Libelli Ro Bordzki dñi
2 Lubi Cerzendzka ex adm Dobryka Joseph̃ procuratr Ptis
stwg Succedsorem actoremab Una et Nobis Dorothea Bo
ska Relicta dñi Ingri Joannis Dobrzki Centem Pdtam. Mathe
tium Michaelem Johannem Caputadum et Stanislaum Dusq
Crosse Boleska dobrite Dlus Dobrzkie Fratres Germanos
parte ad Judicium Ptes et alterum Ptatis. ad videndum et audiendum
ad Duasnem Justan Decisiam. omnium et Singulorum Bonor.
suor. Mobilium et Immobilium Paternor. matrnor. haere
ditt obtigit. Ac actorem tam post obitum Dicti Centis dus. pr
et Matrem de Domo Kaszczyka dare equali. in Bonis Vi
lend. Kasperus Cieliesk Dobrzki dctt hi leg actor. devolutt
et Jurisdictionem Sententia Judicij Ordinis stwg officii
Competens videlicet Ro Cancellarij in Villa Mdo Pdt Judi
cijsque per Judicium Ptes adi et deputati. Id quod Judi
cium Ipsi statui et sententiari alias Dilatione ipsa de qua
sa Latore in Diem hodiernum Judicialem reproclamatis Partibg
Ipsi stwg Actorea quia Dñi Citatus et Michaelem Dobr
ski Tutorem Relationem ejus minor. obtinentem Judicij Ordinis
Judicium comparuit Judicium Ordinis decernit Quatuor Actoa
rea per Procurat. Partem ejus de Termino et Contestes
et Juramentum Docuit Prout de Partibus utrisq Processu
mandat. Jam vero. in Prosecutione Judicij contra Reppis
Partem citandi Et quoniam Causa Ptes adjectus
Bonor Juventutis est Proinde Judicium hoc Tabulis Can
sellarijs inventum pro Dispedicatione ad Judicium Pr
ctus Locum Competens prorogij Dotatis Consuli
Judicarij Remittit Ordinis Decreti Ordinis Cyrus.

Sub Actu in Raciq. Feria 2da post Dominam Oculi Quadragesimalem Pixl.

Ex 2 post dominicam Oculi 1720.

Decretum inter Generosos Strusinskie et Lukowskie

In Termino hodierno ex educto dilationis anterioris inquisitionis Conservationisq. ipsius termini ad sequens querelarum Castrens. Plocens. utpote modernos Terminos factae et hoc in Causa et Actione Judiciaria in fra scripta inter Illustrem et Admodum Reverendum Christophorum Decanum Plonscensem Parochum Drobninensem tum Generosos Stanislaum et Joannem Strusinskie, olim Generosi Joannis cum olim Generosa Dorothea Rycharska procreatos Filios Actores ab una et Generosam Mariannam Milodroska Ejusdem Gnsi Joannis Strusinski Relictam ad praetens vero Nobilis Dadzibogij Lukoski Consortem suprascriptorum Actorum Novercam laesivam et injuriosam, et quidem citatam cum Mariti sui Authoritate secundo post obtentam Contumaciae poenam parte ab altera citatam. Quia ipsa post fata Ejusdem olim Generosi Joannis Strusinski prioris Mariti sui existens multoties requisita amicabiliterq. expostulata neq. ad saepissimas requisitiones nec ad Officiosum Regni Ministerialis Arestum omnem pretiosam Substantiae Massam per eundem olim Generosum Parentem Actorum Morte derelictam scilicet pecuniam paratam Notabilem, Vestes, vestimenta, Argenteriam aliaq. vasa ex cupro, stanno et ferro comparata, nec non alia lignea vasa magno sumptu elaborata et post Parentem Actorum per illam accepta, tum quoq. equos boves, vaccas oves, aliaq. plurima pecora cornuta et caetera jumenta insuper Crescentiam in parato grano et non trituratam in holodijs existentem insuper totam et integram suppellectilem mobilem et immobilem ex Domo Rycharsciana provenientem, circa quae scriptum Generosum olim Joannem Strusinski Parentem modernorum Actorum permanentem ad illam vero nullo jure devolutam et in parte dislapidatam deperditamq. secundum voluntatem ejus. Item Scaphae minorem alias dubasik cum omnibus requisitis per Generosum Parentem Actorum proprio aere emptam et post extinctum vitae in dispositione ipsius manentem et durantem aliaq. omnia inventaria restituere noluit neq. vult, imo recusat et commodo suo

53

applicat convertit in bonitenq injurias et actores damnificat citaq
p ibaq ad videndum et audiendum ipsam ad restitutionem omnium pre
missorum mobilium totiusq substantiæ develicta in actores Jure
Divino et humano sine judicio cunctatione et oppositione jure Natu
ralis Successionis postatrosq Parentes familiarum binarum unius
Strusinsciana alterius vero Richanscianæ optimæ fortunæ post fatæ de
volutæ. Tum et inventariorum quorumvis per sententiam Judicij
præsentis stringi rationeq inconvenientium diversum utrosq conjuges
citatos prout ipsis in quisitionibus deducetq et probabitur sententia
ejusdem judicij puniri idq quod juris esset decerni et sententiari
Alias eductoeodem anteriore per partem utriusq inquisitionis
eductarum de commissis latiore in diem hodiernam incidente et p
veniente partibus ipsis utriusq actorea quidem per Illustrem et Mag
Dnum Christophorum Strusinski Decanum Plocensem Sacro
chus Dispensatorem suo et aliorum actoreq Nomine personaliter cita
vero p Generosum Sebastianum Lukouski Burgrabium Castren Plocen
et Bobroviczq coram Judicio præsenti comparens et seum Judiciale
ter droverter quarum controversijs judicijs præsens coram se induci
et examinari fieri curavit præsentibusq decernit quatenus partes eidem utriusq
in quisitiones ea in causa per se eductas sua coram judicio reponantq
in instanti. Licet quidem pars citata prosecutoriales citationes
ad Tribunalicia judicia Regni Petricovien de actu in Castro Gostinen
feria sexta ante Dominicam oculi quadragesimalem primæ
anno Domini millesimo septingentesimo decimo contra judicis
præsens et parte judicij hui adhærentem videlicet actoream rationegra
vaminis in scriptas reproduxit. verum quoniam circa eductas inquisitio
nis ejusdem citationes easdem prosecutoriales non reproduxit imo libe
re et benevole satisfaciendo decreto anteriori judicij hui inquisitio
nem per Testes expedivit. Proinde non obstantibusq iisdem prosecutoria
libus citationibus utiq posterè in scriptis ac in termino præsenti repositis
ad lectionem Inquisitionum earundem uti tam à parte actorea quam com
parente citata partis repositarum hocidem judicium condescendit quibq
lectis benequ rutinatis quoniam in ipsdem Inquisitionibus invenit
Dicta Generosa ad præsens Lukouska primo olim voto Strusinska cum
eodem ad præsens Marito suo qui olim Parenti actoreæ Marito verò
ejus inserviverat turpis libidinis adulteria comminisse accusari
Proinde suspensa decisione negotij Principalis ad meliorem informa
tionem judicij hui super hoc objectum per Testes in Inquisitioni
bus utriusq modo supra scripto perpetratum adulterij punctum

Sub Actu in Lacugi Feria 2da post Dominam Oculi Pasci anno 1[illegible]

[illegible]

punctum ad sequentes querelarum Castrenses Plocen: Terminos prius et primius celebrandos. Adquem supra scriptum terminum certiorariam adcitationem et partem actoream Mariti citati Lukoska videlicet Generosi Jacobi bogij Lukoski Judicium presens adivenit et decernit. Et quoniam citata eadem Generosa Lukoska compositionem sup: incorruptos Testes Inquisitionem non exhibuit juratoriam hoc idem Judicium decrevit et presentibus decernit quatenus eadem citata Generosa Lukoska satisfaciendo Legi publicae in ipsem futuris Judiciis Castrens Plocen: scilicet querelarum terminis incorruptionem testium comprobet eandem supra scriptam compositionem expediat et prestet, ipsq sub pena banitionis perpetuae quae in casu decreto presenti contrahentionis super eadem citata Generosa Lukoska bonisq ejus omnibus decernit et terminus publicandae ejusdem Banitionis in ipsem sequentibus querelarum Castrens Plocen: terminis prius et primius in Castro Plocen: celebrandis conservat peremptorias. Inquisitiones vero pro parte Wrazij eductas et in termino presenti reservatas Judicium presens ad ulteriorem decisionem in archivis suis conservandas declaravit, declaratq Decreti presentis vigore.

Decretum inter M: Capitaneam Plocen: et alios Acta et testes pro parte et alios pro parte rei condemnati.

In termino [illegible] inquisitiones in [illegible] et pueriant [illegible] in causa et actione Judiciali inscripta inter Generosum Judicij ejusq: delatores M: Annam de Dąby [illegible] Bogusłaum [illegible] Capitanei Plocensis [illegible] Generosos Antonium Lorski et Alexandrum Polawinski ejusdem Medelitanei antiquos actores ab una et Generosos Felicianum Strzeszewski Matthiam Karwowski Jacobum Chłapowski Honorem Chłapowski [illegible] Andream Jacobum Jeu altera Cujusvis Nominis Rituali Consilii Regni Warsaviensis [illegible] ideo quia [illegible] ejusdem Legibus Regni quae inscripta sunt vetant Res plus ratione pendentium Medio tempore certo in praestatione expresso eandem Meam Capitaneam producta Nuptiali per Sebastianum Strzeszewski imitatam ibidem verbis inhonestis tractabant honorem in tam gravibus deferunt ac post eosdem Generosos antiquos in postpositionem ejusdem Medelitanei et edilitiae Anteniere super evidenda Inquisitione [illegible] querelarum Castrens Plocen: [illegible] ut pote Modernos eum termini ibidem [illegible] Actorum Consignatione facta et per Judicium [illegible] Concessa

Summopere oppresserunt et eosdem frameis Conuulnerarunt Vulne
ra in Obductione Specificata inflizerunt tumultum Maximum et
dispercussionem Actus publici fecerunt et Causarunt aliasq plurimas
violentias peregerunt per quod contra leges Regni excesserunt
pœnasq exinde emergentes succubuerunt p quibus sup ipsis decer
nendis Citati sunt alias dilatione eadem Inquisitionis
de præmissis latiore
Cerualione termini præmissa latius obloquendi in diem hodiernam in
eidem et prouenientibus partibus ipsis utrisq Actorea quidem per Ad
tonium Eorski Suo et aliorum Actorum Nre Citato Enoso Feliciano
Strzeszewski pliter, pro interesse Enosi Alexandri Komorowski p Mcta
Stanislaum Rutkowski Pro interesse vero N Mathiæ Karwowski
per eundem pliter ac pro interesse N Valentini Karwowski Ipso
met Nre Karwowski pliter Coram Judicio officij præsentis Compa
rentibus et Secum Judicialiter Controuertentibus Quarum Contro
versijs Judicium præsens Coram se inductis et exauditis ~~decernit~~
decreuit ac præsentibus decernit quatenus Partes utraq reponant
Inquisitiones ea in causa per Partes deductas idq in instanti Et
quoniam reposuerunt proinde Judicium præsens in præsentia
M Bogdani in Mostowo Mostowski Dapiferi Palatinatus Plocensis
ad decernendam Sententiam in causa præsenti uti a M Parente
Mgfici Capitanei Plocen Citatæ Parti intentata per Judicium præ
sens Consumpti ad lectionem earundem Inquisitionum Maturo Judicio
Inuestigatis et Judicatis quoniam ex ijsdem Inquisitionibus
deducit Enosum Alexandrum Komorowski Citatum tumultum et Cun
ctæ a parte Actorea per Protestationes obiectæ probatæ per Citatosq
illatæ violentiæ primum Majorem authorem extitisse proinde puni
bilem eundem Enosum Komorowski adinuenit et decernit Quatenus
Inculpatus Idem Enosus Komorowski Suprascriptum et ex Inquisitio
nibus palam apparentem Suum excessum Turrim Castri Plocensis
ab actu præsenti in Sex Septimanis Ingrediatur eandemq per Spatium

Sub Actu in Racigoż Feria 2da post Dominicam Oculi Quadragesimalem Anno Dni 1720

Scribunt GG Jaworscy et Ostaszewscy

In causa et Actione dedicata infrascripta inter Insigatore Judicij Officij Spectabilis cuius Relatores Gnosis Annam Cythlowska primi ob Gnosi Joannis Jaworskiego relictam a Nobis ultimo nuncupatam Gnosi Stanislai Bugayskiego consortem Matheum Jacobum Ludwicum Grzechalexandri Gzowskiego Consortem et Ludovicam Virginem innuptam Jaworskie cum eode ob Gnosi Joannis Jaworskiego procreatos filios et filias tunc et eosdem Gnosos Stanislaum Bugayskiego et Alexandrum Gzowskiego et quidem maritales cum maritorij Virginem cum Tutorum Authoritate et assensu adherendo protestationibus eo nomine factis Actores ab una et Gnosos Adamum Ostaszewski et Mariannam Deudeckia inveram Conjuges Bonorum Mdzewskie Heredes nuncupatos omnium Motores et Executores nec non Gnosos a. Actis Andream et Franciscum Ostaszewskie Andream Parentem et Andream filium Borowskie, Paulum Chądzyńskiego Paulum Karlyńskie Casimirum Budnor Adamum Lesko Gorzkowski Tarnowskii tum inhonestum Stanislaum Gordon Agentes Famulos et Complices adinfrascripta exequenda per primarios Principales Conductores superimmissos executores tam denuq Gnosos Matthiam Mdzewskii et Nicolaum Gzowski Consilio Suasu adinfrascripta patranda commutores ac alios inscriptorum correos mandatarios itidem cum Mariti Famulos cuiusdem Dni absentia parte ab altera Citatos. Ideo quia ipsi Leges Deum postponendo et eas transgrediendo tum et ipsi-met Divini precepti, Quod unicuiq quod suum est reddere nemo alienа appetere iubent, non attentis. et præcipue Gnosi Ostaszewscy Coniuges facta et recognita super Bona Mdzewskie ejusdem Gnosis Jaworskim Obligatione summaq ab ipsis Levata prout præmissa Actus Obligationis Latus Bona et ysdemq Bona Mdzewskie sine minima gravis exceptione in Sobationem dictorum debitis et existentes formato inter se cum ejusdem Gnosis Mdzewskii et Gzowski Consilio et ad opprimendum Actores prædicente pretexta, primum tam ipsi per se quam et Subordinatas personas in Possessione eorundem Bonorum Actores interturbandi vexarunt subinde ad inobedendum Actoribq conciliarunt commoverunt quibq in præmissis tenuerunt liter requisiti etq et Contractu Obligatorio Vigore pretendo eo nomine conscriptorum ac in manibus tandiu ipsorum herentium, cum Actoribq conscriberent, effectuandi præmissa derogarunt, recusarunt, prout Protestationes manifestationes eloquuntur restitutionem no nisi summa sibi Actoribq appromittendo cui ipsorum approximationi in restituenda summa Actores affecti, de tempore ad tempus de anno ad annum prorogationes executionis ut manifestationes fecerunt expectarunt, ad extremum dum et quando a Amicos ab ipsis summa eosdem restitutionem Actores requisiverunt non tantu summa eandem actoribq absolvere seu restituere denegarunt verum etiam sine omni Satisfactione Bona eadem Mdzewskie sese apprehendere declarunt quod et executi sunt quando quidem tempore certo in præsentatione et nomine facto expresso Bona eadem ex consilio suprascriptorum Mdzewskii et Gzowski cum suis ad hereditatis et Famulis armata superinvadendo cum subditis et omnibus Proventibus ademerunt intercepserunt ejus et possessione Actores privarunt, ac in certa Bona rum eorundem Casa primum subsidendo et omnes proventus Bonorum ex compositionibus, tabernis, pratis Dahjs, exitibq et id genus interciendo tam ipsi per se-met quam famulos suos eosdem Actores Gnosos Jaworskie et

57

Bugayski vellarunt, oppreherunt, ad holsdra Bradatorum et alia curialia Dissicia, seruos
p occlusione patrat. abscuerunt, frumenta ex eodem armati sepe quamuis mordaci
& intercepcrunt in bitam Grosi Bugayski diffidarunt et vix aliquaties non interem
famulos suos ad interimendu et opprimendu subordinarunt bombardis aboriuant, sicq
per famulos adressentium curialem credentiis et Kopismis cauillationis. Bona Bosta
Sewerka supradictum Grosum Tracidum Ostrogowski Sebastianum Mariti sui ad provocan
in duellum Grosu Bugayski incitavit, subordinavit quem ipsq Sebastianus subordinatus
suggestione perdillam discedentem ide Grosus Ostrowski armatq, intercepta ipsi
publica framea et Bombarda longrom ubi fugit vix non interemit, ipsa met ad ipsi
aspectum collapsa fuit contemplauerit, Vertis probrosissimis horori habilitari viguer
opprobriosissime affecit, necem et interitum ei inferendo, comando, similiq et
Grosu Gnieski appromittendo, sicq Actores ex Bonis eisd expulerunt, ac post dum Actor
nulla habita alia substantia expulsi et eiecti essent et in mestissimo statu exulantes
ipsis transire condescenderint, eosd ad Bona complanationem Grosus Sawerskum predictu
in iuriosam et eorum fortunarum inimicam induxerunt, et nec eid quide contentandum ea iniu
et inducuosa absfecerunt sicq eadem Bona Actorib in nouum preiudicium iniuriosa
restituta. Actoribq summa possident tenent, et vtuntur, Actores ab ysdem Bonis
sua propria fortuna exules fecerunt, plurimasq alias violentias et Dindicia Actoribus
lerunt, perquod pacem et equitatem publicam violarunt, pdictaq eo nomine descripta
cubuerunt Aquasup ipsis et Bonis Terrarum omnibq decernendu &c ad videndu et
endu Actores in Bona obligata reinduci, Damna et Proventus Bonorum ad summa quing mi
Florenorum Polonicalis taxata et taxata refarciri eidq quod Juris et Justitia erit decernen
sententiari, Alterius citatum. Alias citatione ipsa de Empsis latori in diem hodiernum
et prouenient Partibq vtriusq Actorea quid p Grosum Alexandru Gnieski suo et
oru Actorum Nomine citata p Grosu Adamum Strakenski suo et alior Nomine coram
presenti Coram Nobis Comparens et ead Judicialiter controverses, Quare controversijs Judicu
plenis coram se inductis exauditis, teneri ante omnia Partem Actoream debuisse Citatio
ti de Termino et Contentis adimpleuit, et quoniam docuit, pinde Judicium pradens causa p
sente Partibq vtriusq plequi iniunxit. In Prosecutione vero hoc idem Judicium ulteriorius
Partium controversiarum coram se inductis exauditis. Tandem terminum eundi hodiernum ha
le ad Bona habere interesse deuenit, obsem futura concordia et amicabilis compositionis m
und & Partes eidq vtriusq adequentes Quarelari, Castrens Limites Terminos prig expressos
abhinc in Laugis celebrandis sepierunt progarunt, distinxerunt et limitarunt pt alias pra
tibq scribunt progant distinguit et limitant, Termino eisd Partibq Utriusq totali ru
reservato Comparendi perem[illegible]torio. Sicq in continenti Magnificus Regni Cancel
Honesty Stanislaus Kossowski de Drohin coram Nob Presenti pscialiter comparens reco
Lustrationis Literalis Regiis & Terminis predictis scribens edidit contra Citatum
videlicet Grosos Ostrowskios ad Bona Villa Sadowsko contra Grosum Gnieski
ad Bona Bunkowo, contra vero Grosum Gaiecki ad Bona Migdano, denig contra Grosos
Borowskios ad Bona Kiere Sortiq summas certas ipsos concernent subiectam aliis exem
Famulis admang omnes Feria 6ta post Dominicam Invocavit Quadragesimalem proxime
me preterita, Fugi et earum primas exquibq pena Contumacia obtenta ad tempus
ante obtentionem ipsig in vita integra septimana delulit exportavit et in Curia Citatis
scriptivas copias posuit reliquit et vt Justis est publicavit deque presentem fecit
relationem.

Feria 2da ante Diviam Septuagesimæ 1710.

Decretum Strangwys &c.

Juxta Relationem Executorum expiravit inducias intuitu terminandæ
Litis Ejusdem Strangwys pendentis mensis Februarii ad
actionem pendentis Curiæ Cancellariæ Regiæ Civitatis Dublin. Et
Litem prædictam per festum Sti Hilarii Episcopi Anno Dni 1709. Et
Regni Regis Georgii Magnæ Britanniæ &c. Regis primo Et
Emanuelis Gwyn Gen. Thomæ Jacobi Caldwell Armig. non
Rei Curiæ Prothonotarii Curiæ Cancellariæ ad actum Placiti
Scripti de mentione Quibus Emanuel Gwyn Insistendo Legis
Regni Regni prosequendi Executionibus eo non Juniore ad jandictum
Rei Terrarii in mentione Mentionati Capitis Pelis Responsis
actoris et inscindendi Legis Debiti Strangwys citato et inse-
cuto cujus Curiæ prædictæ Cancellariæ de actu in Causa Placiti in
Terris Tenementis Hereditamentis ejusdem Curiæ Cancellariæ
Litis prædictæ Termino Sancti Hilarii Episcopi Anno Regni
prædicti Regis primo Domini 1709. in Causa actionis Debiti inducendo
Contractus certo inter olim Emanuel Francisci Gwyn nuper
defunctum ex una et Thomam Strangwys ex altera Partibus
Conscripto quo prædictus Contractus Causam Scripti Executo-
ris Placiti Debiti in alta exigentia mentionati Regi prædicti Defendentis
Defendentis Curiæ actoris inscindendi ad actionem Placiti Debiti
per Condictam Summam restantis Nonem Millium Centum Sex-
centis Placiti Debiti Centumbus Regi prædicti Defendentis
nulla nec ea Causa citationem inscindendi Contractus Eidem Scripti
Executoris Curiæ de omnibus quousque certificatorium præfata Causa
Placiti Centumbus de Debito in Executione existente Eidem Scripti
Executoris Curiæ Jurisdictionem Curiæ prædictæ Cancellariæ Regiæ
Civitatis Dublin. Et Partes tam actoris Placiti Curiæ
Cancellariæ prædictæ Inscindendi Executionem Curiæ Cancellariæ
Curiæ fecit quo Partes tam actoris quidelicet Executoris prædicti
Defendentis Placiti Curiæ Cancellariæ prædictæ Inscindendi Executionem
Curiæ Cancellariæ Curiæ Placiti Debiti Executoris Curiæ Cancellariæ
Curiæ Executoris Curiæ Cancellariæ Curiæ Executoris Curiæ Cancellariæ
Curiæ Executoris Curiæ Cancellariæ Curiæ Executoris Curiæ Cancellariæ
Curiæ Executoris Curiæ Cancellariæ Curiæ Executoris Curiæ Cancellariæ
Curiæ Executoris Curiæ Cancellariæ Curiæ Executoris Curiæ Cancellariæ

Dm.

Actum in Castro Plocens ob duram Pestiferam in Civitate Plocens grassan-
tem in Terminis Everth Causarum officij Judicij ad Causarum
Exemptionem extra ad continuationem Causarum
Judicium hordinand Judicij Feria 2da in crastino Festi S Petri ad
Pauli Apost Ano Dni 1710

In Judicio hordinario ex Civitate Literali Castri Plocens tenorib valid Valer Autorius in
Propria sua et Progenitorum suor Plocens Plebis Capitan Tibi N Joann Starczewski
Defensori tuo tibiq strictis orib rigore Regio et mdo quib ac in parte tunc 63
infrascripti Capti dicte mandamus ut in termin Everth Causarum officij Judicij feria
2da proxime et pg abstine in Castro Plocens celebrand pbi ac pne compareas ad
Jus pg Valentini Antonij ex Dominicis Rutkowskich Autor qui te in ha-
zendo Donation certa pn Catharina Starczeuska olim N Matthiae Star-
czenski et pn Matthia Starczeuski ex olim N Agnethae Pniewczeuska
procuratorib suis cum actis Castri Plechanovien recognitis citandi eo quatenus
te Inscriptionem seu Inscriptiones Jura Liz tuista et legitima dispositionem in-
nis Starczeuo magna iacen post olim N Starczewa te habere prendis seran-
Judicij officij nri reproducendas tum manag seu tum mas quae et quat ex Inscri-
ptionibus appareant loves delevatis quietes ac de certe cath bondesten-
das et videfertis reproductionis Juncto tamen cauth prout se extendit et in hac
circumferentia est et te modo quovis assist officium exediendes citandi cing
ad vid ex ser audiend officium competens ad exdispositionem cauth addi exequend
hic terminus panting et ad premissa vlr responsurg Datt in Castro Plocens
feria 2da post Dcam Rogationem Ima Ao 1710 in die hordinario in civitate expro-
vien et Pato pars Actorea cum Judicio officij prefig pbi comparuit et termi-
nus cauth hordinario pterito Judicium Pctaz audientiad legitime attentatus
Pctaz partem citat tribus et ultra Lub termin vicibg quatuor pro Illen Regni
Plen Sto: Paulo Stopnicki Judicialem clamand et evocand ni tui compar
ni. Lucro exdispositionis hortis pro qua respt eandem nauj hd qua exdis-
positionem officium pro agend Judicij pcaut adhibit et deputatus qua exdi-
positionem pbi G Burgrabij captato opportuno tempore ad prima partis
Actorea requisitionem et Decreti ipse exhibitionem pagat et expedit
nemo vero cauth exdispositionem nec pse nec pquas quovis subordina-
tas impugnabit sub pena boni vitij nis quid contra impugna-
tas impugnabit sub pena boni vitij nis quid contra impugna-
tum inter pmissa Decreti Pctaz rigore Huius mi Contin: Mdi Ht
Ludo Stopnicki de Rudnow R Hia epie Civitatum literali hgnti et tenti
pctaz series edict legitime ad domum Starczewo magna et Pctaz post Dra
Rogationes pne ptenso detubi exportari et publicari ut Juris est de
Judicio feria Quarta Pctaz officium competens vdt G Joann Dramiński
Judex Plocens.

Condescensionis Decretū Nemiczewū

Hodiernū est Decretū anteriore quo mediante condescensu
ad fundum bonorū Nemiczewū vicinitatis vigore terminū sinseva-
torib⁹ Judicū p̄tens ad sequens quendā statutū de lege Ternos
et pote modernos post expeditū vel non eandē condescensionem facta
et huiusmodi causa et actione ne Judiciana inchoatora inter Dñs Lupram Judicē
Petrū episcū Delatricis Dñi Annæ Dñs Joannis Ruthenensis tum Dore-
thee olim Dñi Valentini Wiarski Electam Conjugem Nemiczewskiū
alīs Valentini Bronikowski olim Valentini ad et Dñi Agnetis Nemi-
czewskiæ Juniore vero eiusdē Dñi Annæ et Dorotheæ Nemiczewskiū
progenitū filiū et quib⁹ Actib⁹ manitata cum autte manū Actoris
de una et Dñi Thomæ Kapliki parte altera Reū Rei Quatenus
ipse Jura Inscriptionis bigne et quantū eidē Juramēto eius-
appruerint Coram Judicio Officij Petrū reproducat levet deleva-
tis humis quietet ac debitis Officialis Nemiczewū condescendē ad
Pactū conventū ut dicunt vigore obligationis per Dñi Franciscū
Nemiczewskiū Actricis ni Jpsa illig nulla recepta sum-
ma Coram Actis Cichanowiensi Domicilio ipse nō exhibita erat
huc penes illud remanentem eisdē Actoribus exhiberi et enumerari
aliquin si et se ni pēnis eo mē tenebitis condemnari Protestata
alias eod Decreto anteriore de expressis latiore ni dicti habiten-
nō nihiderit et proveniens partibus ipsis utriusq; alterius quibus Dñi
Dorotheæ Nemiczewskiæ huc et alias Dñi mandō mē citata Dñi Tho-
mæ Kapliki ~~huc et alias mandō mē~~ Coram Judicio Petrū comparēs
et lenū Judicē controverten bigne condescensionis mihi sub Nemiczewū
Officialis sui vigore anteriorib⁹ Decreti ad parata p̄ mē necessaria
esse denuo rectā mentem antenionib⁹ Decreti condescensionē Officialis
sui expediens censet quod officialis captato tempore Dñi mē Assessoris
partium de huc adventu triduo ante prædenda ad bona Nemiczē-
wo mutuo partium dumptu condescens condescensum ante crā huc
quibus pars citā impōne hanc bonorū visitet cognoscat bigne abi
ac discernet bonorum humanorū que ex documentis pactbunt cui compe-
tent nisi nger condescensionē de hinc post latas humas sententia sua

Decretum Koskowo.

In causa et actione Judiciaria in presenti inter Justigatorem Judicij officij presentis ejusq Delatorem ex Parte Joannis Koshorskiff actor ab una, et Andream Kotkowski ejusq abaltera Citatum reo quia ipse in contrarium legum suarum procedendo in dicto actoris per bonum laboratitium valoris tunc adtum viginti florenorum Contractu Arendali dato nec summam eo floren argenteos pro equa debitis luet sit ma totiens requisitus bonos in urbe nunc recusat prout officio presto fassus est. Citatus ac summa pro equa Juerint et debita sunt arestis Citatus bonum ita ad videndum et audiendum ipsum ad restitutionem ejusdem valoris eorundem tum quoq summa pro equa debitis per solutis valoris eorundem tum quoq summa pro equa debitis ipsa de presentis luere, iidem Judicium inciderunt et proclamatis partibus ejusdem actoris Actorea quidem ex parte Joannes Koshorskiff austi suo et aliorum actu nunc citato alio ex parte Alexandrum Koshorskiff coram Judicio presenti comparuerunt et summam Judicialiter controversiam quarum controversiis Judicium ejusdem coram se inductes examinatis decrevit presentibus quatenus ex parte Joannes Koshorskiff unus ex actoribus valorem bonum et equa salutis moderamine Judicij ex Jequalitibus quorum ex parte Joannes et proximis abstine in his placet celebrat medio corporali juramento tactis compurgat terminus partibus ejusdem utriusq ibidem totali in urgere conservato comparendi ferendum sterio post quam Compurgationem Judicium decernat id quid Juris erit. Hujus Contentati ex parte Joannes Koshorskiff Paulus Stopnicki de eadem Punct quia ipse Citatus literalis Legitis pro Jesus ipse servient actis suppliat tum ad bona Koskowo Bogutky Feria 4ta post Dominicam Misericordiae proxe presentis tum et ejus primae ex qua Dna Contumacia est obtenta temporis ante obtentionis in una integra sententiarum deluliet et patuit et publicavit ut Juris est dicam ipse fecit relationem actq idem ipse Nunc quia ipse habetis secum nunc Joannem Lukosky et Valentino Koshorskiff in eundem terminum skoro Bogutky Feria 2da post Dominicam Ramis palmarum quadrum proxe presentis, ibidemq apud Andream Koshorski restas has in copia Citationis positas arestanis de detentionej monant de quo ipse fecit relationem.

Dilab Inquinis Kurbork Rosiszewo

In Cadet actione iudiciaria infrascra int Ingrossi Judicij Plebi
ei magis Relatores Eustach Sarmen Kurburgki atq alios Mat
thiam Kadratowski Famulos, tum quoq Stanislaum Josephum
Dareuski itidem Famulum Curialem etiam Famulos Cum Dimi
antheadictores ab una et Rdd Andream Kasuskiecki et Agnetem
de Krasnokonskie uxorem Dimicam Reorum Plebanum Wolbrze
ensem ex altera Dnos Michaelem Rosisze
arglis Relictam Consortem Iudicum etiam Stupecki Do
brzycki in alio Foljo

Querum Solutionis ex parte S Grzybowskich et Dobrskich

In termino ex dilatione anteriore pro majori cautela infrascripto Sequentes Querellarum
Castrens Plocen terminos ut pote modernos cum Termino ibidem q contentos legitime
conservationem et per iudicium presens consequa idq in causa et actione Iudicialiter
frascripta inter Dnos Jacobum Grzymbowski et Marianum Rosiszewski Actores
ex una et Dnum Adamum Dobrski Citatum parte ab altera ad videndum audi
diendum ad Solutionem Summae Mille Florenorum alba moneta sine procento cum
provisionibus Scripto manuali olim Dni Petri Rosiszewski Parentis Actorum
Consortis asseurata et per eundem Dnum Rosiszewski Parentem Conjugibus
Actoribus transacta aliasq dicone eadem anteriori depromissis latiore modo
hodierna mentem et provenien Pacta pars Actorea Coram Judicio Castri Plo
parens et terminum eundem per totam Judicij audientiam legitime attentavit nu
meratum citatis tribus et ultra juris formam vicibus quatuor clamatis et vocatis
nem in comparentem in lucro suo prototo aliasq in toto lucro negotij du prin
cipalis condemnavit Condemnatq Judex ad judicium presens et hodiernum
dotento eidem lucro taliter attento minime sistendo legibus Regni affectatorij ejusdem
Actoris ejusdem Actoreq partis uti licita annuendo decrevit Judex q dem
mus in vinculis ejusdem lucri ea in causa legitime obtenti Statuit quatenus
Supra scriptus citatus parti Actoreq Summam Mille Florenorum alba sine pro
cente Monetae una cum provisionibus ab eadem summa provenientibus in Instans per
solvat idq sub pena Bannitionis qua in Casu non solvendo Decretoq contra
venientis Decernit ad quam publicandam bannitionis penam hor idem Judicium
Magnificum Honestum Paulum Stopnicki de Ludowo Judicialem addedit et depu
tavit Qui quidem Mlis Satisfaciendo deputationi sue a Judicio habite
memoratae bannitionis penam modo Promisso obtentae ac ipsiusmet citatum ex
bannitum Honore privatum iuris Communis contrarium et rebellem ac de
Regno Polonie proscriptum hic ante Stubam Judicialem ac in quatuor partibus
Circuli Oppidi Bisse frequentia multorum vandi conditionis et sexus
hominum ad judicia moderna forum publicumq Congregationum alta tua vo
ce phonica et sonorosa proclamavit publicavit et ad notitiam Eiusdem protunc
praesentium in dubium deduxit de quo hanc Citam idem Mlis Judicium
presens recedendo fecit Relationem Postquam publicata Bannitionis penam
profaciendam uti provisum Juxta Scriptum Juris Communis Executione
horae Judicium officium presens videlicet Dnus Martinus Mlicki Burgravius
Castrens Plocen addedit et deputavit quam ad primam partis rite vocatis

repponen decret presentes exhibitionem cum Mlis et duobus Nobilibus facere et pena-
gere tenebit[ur] q[uo]d sub penis contra Nobilitantes negligentes officiales tam[en] nemo
vero eandem Executionem tam per se quam per subordinatas p[er]sonas impugnare audebit q[uo]d sub pena bannionis quid contra impugnatorem in[con]tinenti decreti presentis
vigore.

famulos illorum Honestum Joannem Sartorem tum Ll Franciscum Stu
rgam matheum dictum Cehos et alios famulos Nobiles ac subditos de nominibus
et cognominibus ignotos postquam in notuerint specificando Ll Thomas
Siechich adherentes complices nec non Laborioso Simonem Parentem
Josephum et matheum filios eiusdem de villa Prierad Gnosi Losi
Sendka homines excepimus et bientrosos et quidem subditos cum Dno
rum aliche parte altera scilicet ideo Quia ipsi in[con]tinenti ad legem
Regni procedendo ne p[ro]nas in[con]currendo tempore certo in prote
statione expresso Laborioso Simon Parens Joseph[us] et Matt
theus filij subditi Ejus Adsistentia cum aliis subditis
inito Consilio et Conjectamine in Dejcimen vite Gladia
tcu[m] filie dum et quando ider Kadrato vschi post apto
lata Divina ex templo Lutocinen[sem] dnum Juan horto
rum Chamachowo Pacifice et quiete discederet et per
eandem villam Lutocin paulatim properabat extunc
Ll Josephus Principalis fraudulenti modo ad Invento
ib alocuty verbis pokekayciey-na[m] powiem Wa:ci cas
dum q[uo]d expectaret parumper capto ad freniciu[m] equo con
tra eadem q[uo]q aliis subditis in culpatis eundem Kadrato
vschi famulum Actorem enormissime omnes con[cu]s
serunt vulnera in obtruncatione specificata in tulerunt
equum cum ephippio Selopetis framea et pecunia Pyrte
nes sexaginta acceperunt equum Gnosi Duchowski acto
ris Domini cui Kadrato vschi insidebat obnimiabus con
cussionem valoris sexcentorum florenorum albe
monete ex malari fecerunt tum quoq[ue] Gnosi Jarwe
siechie Conjuges accitis Nobilibus et subditis cum ar
mis ad Campos villa Chromakowo superveniendo ibidq[ue]
subditos actoris Domini in Campis ejusdem labores exer
cere obstiterunt boves ex damnis abactos violenter re
ceperunt Item secundos duos boves actoris Domini pre
fatos ex campis Chromacowiem cum aratro Gnosq[ue]
Jarwesiechi accepit et ad Domum suam deduxit subditos

67

alaboribus fugavit eosdemque ad requisitionem officiosam
Mlis et Nobilium non extradidit nec extradere nolunt imo pe
nes se detinet per quot damnum non mediocre causarunt
aliasque violentias et injurias Inquisitione propendas per
egerunt poenasque ratione permissorum succubuerunt ad
quas super illis una cum refusione damnorum decer
nendas praesentibus citantur nihil ominus ut subditos in
culpatos ad sumendas de illis poenas facinori illorum
condignas citantur alias citatione ipsa de praemissis
latiore in diem hodiernam incidem et provenientem partibus
ipsis utrisque actorea quidem per Gnosum Joannem Jeuchor
ski suo et aliorum actorum nomine personaliter citata
vero per Gnosum Andream Karwosiecki suo et aliorum ci
tatorum nomine coram Judicio praesenti comparentem et
secum Judicialiter controvertentem quarum controversiis
Judicium praesens coram se inductis exauditis ad asse
ctationem partium utrarumque dedit et concessit Judi
cium praesens partibus ejusdem utrisque ad eundem totali invi
gore conservato comparendi peremptorio Hic quod in
continenti coram Officio praesenti personaliter com
parens Honestus Petrus Piotrowski de Rozwadzin
palam publiceque recognovit quia ipse citationem
Literalem sigillatam pro terminis praesentem servientem editam con
tra citatos et quidem Gnosos Karwosiecki ad bona
Lutocin contra vero Gnosum Roseisseawski ad bona
Przeradz parva omnes feria sexta post Domini
cam exaudi proxime praeterita tum et earum primas
ex quibus poena contumatiae est obtentum tempestive an
te obtentionem illius in una integra septimana de
tulit exportavit et publicavit ut juris est de quo
praesentem idem Mlis fecit Relationem ff Dilatio ne
Inquisitionis super contentu citationis et protestationis
ad sequentes Quaerelas Castrensis Plocensis terminos prius et primum
ablutum in Castro Plocensi celebrandis termino pertinentibus eorum actum

Publicatus Gnosus Kulenski.

In termino hodierno ex decreto anteriori quo mediante
solutio summae infra scriptae injuncta est sub poena ba
nitionis cujus publicandae terminus in primis praeterea

torum Castrem Plocen Terminis prius et proximius in Ca
stro Plocensi Non Contrauentione Celebrans ut pote moder
nis cum termini ibidem contenti Legitima Conservatione
facta et hoc in Causa et actione Judicialia infra scripta
inter Gnosos Franciscum et Antonium Koziebrodzkie Gnosi
Stanislaj Koziebodzki Pocillatoris Hacien filios olim ve
ro Gnosae Mariannae Koziebrodzka Consortis Gnosi Mar
tini Sulenski Sterilitter decesse fratres Germanos actores
ab una et Gnosum Martinum Sulenski facta ab altera Cita
tum ad Videndum et audiendum Solutionem summae Trium
Millium florenorum Polon per praefatum Gnosum Sulinski eidem 69
olim Gnosae Mariannae Koziebrodzka pro illo tempore Consor
ti suae coram actis praesentibus inscriptae et ad Solvendum in
vim dotis assecuratae per sententiam judicij praesentis
decerni praesentibus citatis alias Decreto eodem anteriore pe
praemissis latiore in diem hodiernam incidens et provenientem praefa
ti actores coram Judicio Officij praesentis personaliter com
parentes et terminum eundem hodiernum per totam Judi
ciorum praesentium audientiae ligitime attendantis memora
tum Citatum per Ministerialem Rni Gnalem providum Pau
lum Stopnicki de Rudowo Judicialem ad Jus Juridice tribus
et ultra Juris formam vicibus quatuor acclamare procu
ravit qui quidem status taliter existens Clamatus et Vocatus
non stetit nec comparuit imo Contumax exstitit cujus Con
tumaciam praefati Actores Coram Judicio praesenti accusando
petierunt sibi ad publicandam Banitionis poenam super
Citato Decretam supra scriptum Ministerialem Judici
alem addi et deputari Quorum affectationi Judicium praesens
adhaerendo Instigationique actorum insistendo praefatam Bani
tionis poenam super Citato Decretam et sententiatam hac
ipsum met Citatum esse Banitum honore privato Juri com
muni Contrarium ad rebellem hostemque Patriae et De Regno
Poloniae proscriptum hic in stuba Judiciali et ante stu
bam hac in quatuor partibus Circuli Civitatis Racisziem
Infrequentia Multorum Variae Conditionis et Sextus ho
minum ad Judicia moderna forumque Publicum Congregu
torum alta sua voce proconica et sonorosa publicavit
proclamavit et ad Notitiam omnium deduxit de quo

Ꝓsentem item et Ministeriales scri Relationem post qua
publicatam Banitionis pœnam Judicii Ꝓsens Causam
hanc cum tote ejus effectu alijsq; ipsis pro facienda
in Ꝓmissis de eodem statu Bonisq; ejus Omnibq; juxta
Ꝓscriptos Juris Communis executionē ad Magnificū
Capi Capitaneū seu Locorum Capitaneos sub cujus
vel quorū Jurisdictione Ꝓfatus Citatus cum bonis
suis Constitit remisit remittq; Decreti Ꝓsentis Vigore

Banitq; et Bombrowski

In termino Hodierno exscriptione anteriore inter partes
infrascriptas ad sequentes Querelarū Castrensis Plocen
Termino post Octo Septimanas in eodem ut potemo
dictos dispem futuros Concordiæ et amicabilis Compo
sitionis inēundæ cum termini ibidem Contenti legitima
conservatione facta et p Judicis Ꝓsens Concessa ethoc
in Causa et actione Judiciali Instia scripta inter In
stigatorem Judicij Officij Ꝓsentis ejusq; Delatores
Magnificū Valentinum in Dogustawice Dogustawski
Pocem Plocen et Capitaneū et Ꝓ Joannem Kaschewicz
Burgrabium Castrens et Cononem Capitaneatus Plocen Actos
reos ab una et Ꝓ Ignatium Bombrowski Capitaneum Omnia
ad Capitaneatū Plocen spectantia ante cedaneum Ca huius
et Inferiores Cononem parte ab altera Citatis Deo quia
apte in Contrarium Juris Regni præcedens quod neminem
injuriare jubent Imo unicuiq; quod suum est tribuere suadent
attamen his minime Considerato Legum voluminibq; ausus
est Stante famulatu et Ministratione Bonorum omnium ad
Capitaneatū Plocen spectantium eadem bona omnia de
Solave arbores elaboratas ad exercitia valentes ex bonis
stet pavo tum et frumenta varij grani et seminis eve
here educere et transferre in Ventaria omnia ad bona
sua hereditaria expellere bonaq; eadem omnia Capi
taneatq; animo deliberato deteriorare insuper Calo
lum de proventibq; et oventionibq; ex bonis Capitaneatq;
pertinentibq; licet sit multoties requisitq; nolle facere qui
ut de facto Ꝓmissa omnia executq; est Magnificusq; Ad
ren ex non Ꝓstite Calculo tum et sub secuta bonorū de
teriuatione ad quam Decrem et Mulcta florenorum Jamni

fr cavit ꝙ quod contra legeꝫ Regni exꝫstit ꝑdnabꝫ
eo nomine ꝯ citaꝫ una cum refuſione ꝺampnoꝝ ſuccen
it quꝫ ut ſuper illo ꝺeterminarꝫ ꝙ ſentiꝫ citaꝫ aliaꝫ ſcri
ptione eaꝺem anteriore ꝺemiſſis latiore in Diem ho
ꝺiernam in eaꝺem et proxime ꝙ ſtata pars actorea
coram Iuꝺicio Officij ꝙ ſentiꝫ perſonaliter comparens
et Terminus eunꝺem hoc exigebat ꝙ totam Iuꝺiciorꝫ
ꝙ ſentiꝫ auꝺientiam Legitime attentans memoratuꝫ
citatuꝫ ꝙ Miniſterialem Ari Cnalem prouiꝺum Paulꝫ
ſtopnichi ꝺe Ludowo Iuꝺicialem aꝺhibitꝫ Iuriꝺice tribꝫ
et altra Iuris formam Viciꝫ quatuor acclamare pro
curavit qui quiꝺem citatꝫ ꝙ Miniſterialem Ari exiſtens
tabulter clamatꝫ et vocatꝫ non ſtetit nec comparuit
imo contumax exſtitit cujuꝫ contumatiam ꝙ ſtata pars
actorea accuſando fecit ſibi a Iuꝺicio ꝙ ſenti ſuper eo
ꝺem citato ꝑdnam Banitionis perpetue ꝺecerni aliaꝫ
in talibꝫ fieri ſolita. Iuꝺicio exequi et ſententiaꝫ
affectari et Iuꝺicium ꝙ ſentiꝫ Iuri communi poſtula
tionique partis actoreæ ut citatur annuendo ſuper eoꝺem
citato non comparente ꝑdna Banitionis perpetuꝫ ꝺe
crevit ꝙ ſentiꝫ ꝺecernit ac eaꝺem ꝙ publicandam
ſupra ſcriptam Miniſterialem Ari Cnalem prouiꝺum
Paulum Stopnicki ꝺe Ludowo Iuꝺicialem aꝺhibit et ꝺe
putavit qui quiꝺem Miniſterialis ſatisfaciendo ꝺe
putationi ſuæ a Iuꝺicio ꝙ ſenti habitæ memoratam perpetuꝫ
Banitionis ꝑdnam pro ꝺonato ſuper eoꝺem citato ob
ſentam acciſſo met citatuꝫ eſſe Banitum honore privatuꝫ
Juri communi contrariuꝫ et rebellem hoſtemq patriæ
hic ante ſtatam Iuꝺicialem et in quatuor partibꝫ cir
culi civitatis Bilsenſis in frequentia multorum
Conditionis et ſexus hominuꝫ aꝺ Iuꝺicia tenenꝺa
publica congregatorum alta ſua voce proclamavit et
notoria ut ante ꝺicta et poſt officiaſus creſcunt tempeſti
ve ꝙ Valentinus Kleniewſki interpoſitus et ꝙ offi
cium ꝙ ſenti ſuſceptus et agnitus publicavit proclamavit
at ꝺe notitia omnium pro tunc preſentium in ꝺubia
ꝺeduxit ꝺeqꝫ hanc ſuam eaꝺem Miniſterialis Ari
ꝺ officium ꝙ ſenti redeundo fecit relationem poſt
quam publicatam Banitionis perpetuæ ꝑdnam Iuꝺi
cij hocce ꝙ facienda in ꝙmiſſis iuxta ꝙ ſcriptum Iuris
communis executione ꝙ Thomam Dupliczki Vice
Iolarij et Burgrabij Caſtrenſ Bloczenſ ꝙ quem vis

alius addidit et deputavit qui quidem Burgrabius
ad primam partis actoree requisitionem Decretq Pleb
lis exhibitionem eandem executionem in Bonis Civi
tis pagere teneatur idq sub pena contra negligentes
officiales Senatus Civitatq vero eandem executionem
nec ple nec plures quasvis subordinatas impedi
re audeat personas idq sub pena Banitionis quod
contra impugnatorem interponitq Decreti Plebis
vigore

Dilatio ad monimenta Gsp Wlkey n. Plis cum Gsp Olpewski.

Insausa et Actore Judiciana infrascripta inter Gnosum Joannem
Wlkey nski olim Georgij Filium Actorem abuna et Gsp Albertum
Olpewski ac Loaliam Uniedzska primi olim Gsp Bogdanotic ad
presens secundi voti ejusd Gsp Olpewski consortem Reicem Conjun
ges nec no Antonium Simonem Carolum et Paulum Bogdanskie olim
Gsp Pauli Bogdanski Filios Bonorum Unievsky Sopeshores et quidem ma
jestatum eiusdem mariti Rulle, parte ab altera Citatos ad videndum et audiendum
soluo nem Summe Florenorum mille Ducentorum Florenos Polonos albe
gentes sive pro certo Monetq per eandem Gnosam Olpewska et olim Gnosum
Gnosum Paulum Bogdanski primum Maritum Reicis inscripte et assecurate
causa cum provisionibus recognitis per sententiam Judicij Plebis extitis Actis
Gsp et id quod Juris erit decernendum Ad festibus Citant Alias Citatum
de Gmissis latiore indicium hodierna per Reidem et proveniens partium
ipsis utriusq Actorea quidem Plis Citata vero per Gsum Albertum Olpewski
Gnosum et alios Citatorum nomine Plis coram Judicio Plebis presenti Comparente
Jeum Judicium Controversiarum quarum Controversiis Judicium Plebis Con
se inducentis exaudiri ad affectationem partis Actoree devenit et con
cessit Judicium presens dilationem ad monimenta ad causam Plebis
dicta ejusq parti Actoree id quod ad sequentes Querelarum Octavas
cum termino primo et proximo ab hinc post quatuor Septimanas in
Plo cum celebrandas termino partibus ejusdem utriusq ibidem totaliter
omnes Conserto Comparentibus Sermonibus quemcunq Continenti Alibi
Alibi Burdonus Simon Attacki de Sanctolio Authenticus et Juratus
Judicis Plebis Plis Comparens palam publice recognovit sua ipsius
omen Litis Sigillata Copia intro contenta similem pro Judicij Plebis
Actoree in Bibliis celebrandis quarta post Festis Sancti
Judicis due Invitatis tum et ejusd primam exhibitionem petita Contumacia
absentia temperive arte abstentionem illius detulit exportavit ad bonaq
detulit exportavit et publicavit ut Juris est de quo presentem fieri

~~tem~~ Citatos esse Banitos honore privatos Juri Communi contra
[illegible] et Rebelles Hostesq patriae et de Regno Poloniae proscriptos hic an-
te Studium Judicialem ac in quatuor Partibus Circuli Civitatis
Bilcensis in frequentia multorum variae conditionis et sexus hominum
ad Judicia moderna fori publici congregatis alta sua voce pronu-
ca et sonorosa publicavit proclamavit et ad notitiam omnium
[illegible] praesens in dubiam deduxit Dominum quo ad Officium praesens rede-
undo hanc suam idem Mlis fecit Relationem Postquam Publi-
catam Banitionis poenam Judicium praesens pro facienda in praemissis
iuxta praescriptum Juris Communis executione Causam praesentem
cum toto ejus effectu ac partibus ipsis ad Mfcum Loci Capitaneum
sive Locorum Capitaneos Subsujus vel quorum Jurisdictione Ci-
tati cum Bonis suis subsunt, remisit remittitque praesentibus De-
creti praesentis vigore. Hiisque in continenti Mlis Rni Gnalis
Providus Paulus Stopnicki de Rudowo palam publicaeque Rgnovit
Quia ipse Citationem literatam sigillatam pro Terminis praesentibus
Servien contra Citatos ad Bona Rosciszewo Sabbatho intra
Octavas Festi Sacratissimi Corporis Christi Domini proxime
praeteritum et ejus primam ex qua poena contumaciam e obtento
tempestive ante obtentionem illius in una integra Septimana
detulit exportavit ~~[illegible]~~ in Summa Citatorum posuit reliquit et publi-
cavit ut Juris est de quo praesentem fecit Relationem atque idem
Mlis Gni Gnalis Providus Stopnicki Palam publicaeque Recognovit
Quia ipse habitis Seu Mlibus Stanislao Maliszewski et Petro Ku-
rzyskowski Seu in evidentiam testimonium coassumptis ex Rsitio
ejusdem Actoris ad Bona dicta Rosciszewo feria 6ta post Festum
Circumcisionis Christi Domini anno praesenti condescendit ibidemque
tam apud eundem Gnosum Rosciszewski quam apud Gnosum Dobrzeckim
mam eandem Quingentorum duorum florenorum Polon accommodatam et
expositam in Regestro specificatam nondum persolutam pervenit arresta-
vit de restitutioneque ejusdem summae officiose monuit de quo
praesentem fecit Relationem

Delatio Inquisitionis Gerzyno Grabia

In causa et actione Judiciaria infrascripta inter Instigatorem Judicij Officij Praesens
ejusque delatores Illustrem et Admodum Rdum Stanislaum Gierzynski propositum in Lgg et
laboriosum Paulum Zuchniewicz de eadem Lgg subditum cum Dni Assistentia Actores ab
una et Gnsum Venceslaum Grabia Principalem nec non LL Simonem Graczyk et Thomam
de Lgg subditos ipsius cum assistentia Dni parte ab altera citatos. Quia idem Gnus
Grabia assumpto ab antiquis temporibus contra Illustrem Actorem ejusque subditos rau-
core a quo non cessando injurijs innovando ausus est primo quidem boves laboratiles
cum aratro in campis sine ulla causa cum damno Actoris accipere et pro aliquot

septimanas dimidiantia labori ac usus fructus detinere hiis contendus minus veni subsequenti tempore laboriosos Tachnicos subdito Actoris eidem in ad pris berles quatuor una cu Anatro tri quos equos intercipere et huiusq detinere desiro decimas iuxta mitum contradictu in alimentum ecclesie Septtia des p dictu Anims nolle restituere ffati vero subditi ex horis longuanis alias dysle nocturno tempore cuffene sepes disjicere comburere exindeq damna notabilia causare nec ne apes ex quatuor alveribq cum melle ex malitia apumpta erigere prout de facto emissa tu Dng quas subditi exe cutiens fuit deinde idem Gr. Grabia agrum certum licet huiusmodi vigore certi compacti ad serendu concessu subdito Illustris Actoris p eundem subditu ram excultu recepit subdito suo tradidit contributionem mo derna Calumitate licet equales sortes cu actore tenuent majorem partem bonis et subditis Actoris ad exolvendu impossunt et Actorem onerarit alias injurias et violentias fecit et fecerunt damna notabilia causarunt p quod contra leges Regni excesserunt pœnasq incubuerunt ffabq de exercendis citant alias citatione ipsa de premissis latori indem hoderna mercedis et provenien partibq ipis utrisq Actorea p dictu Dnu Exercensis suo et alioru nomine personaliter citatq Insq Grabia suo et aliorum nomine p se coram Judicio ffenti personaliter comparens et sedu Judicialiter controvertens quarum controversiis Judiciu ffens coram se inductis exhibitis hoc idem Judicium ad affectationem partiu utrarumq dedit et concepit delatione Jngonis Cartibq utrisq huiusmodi ffuit contenta ffatamis idemq ad sequentes Quere latarum Cotterens Nocens Termines prius et primius ab hinceni Sancta post festum S. Bartholomei Judentes Termino Partibq eisdem utrisq Judem totali in vigore Conservato comparens p emptoris Kiecq in Continenti M. Egidio nestq Pauly Stopnicki de Judowo Recognovit Quia ipse citatq literarum Sigillo p terminis ibi denis contra ffatu citatq ad bono Lgzek feria secu da post festum Sanctissimi Individuae Trinitatis p exhibita tum et ejus primo manu ex qua ffama contumacia c obtenu tempestive ante obtentorem mihi in una integra septimana detulit exportavit posuit depositionesq retrosi cavit de quo Judex mihi fecit Relationem.

Citatio Insinuatio Jozicbrody Rosino.

In causa et actione Judiciaria infrascripta inter Gnosd Thomam Jozicbrodzki Actorem ab una et Gnosd Casimirum Rosinski Parte ab altera citatu ad inscriptum castrum Rosly Qua mediante submisit et declaravit se p pacto sortis ipsi Actori resignatis in Bonis Jozicbrody sitt domum p commoditate sacerdo tis Altaristæ Ecclesiæ in Jozicbrody in eisdem Bonis Jozicbrody ad manendu et edificare et extruere portionem certam p victu fumentum siginis coretosq duodecim et alia fumenta proportionate exi-

Dilatio Infirmitatis Inter Enesso Adrianski

78 80

Ejusdem Thomam Dupliki vice Rotarius Castellanus Plocensis coram
Judicio Ejusdem comparens ad Judicium Ejusdem comparentis
partis citatæ Repositionem dedit et concessit Judicium
hoc edictalem Interminatis citato Ejusdem
die ad sequentes Querelam Castrensis Plocensis Primo
Scilicet post festum S. Bartholomæi incidentes prout et prox
imi ab hinc in Racisi celebrandos Generalibi termino par
tibus eidem utrisque ibidem totaliter in Vigore consuetarum
parentis pemptorii vigore Ministerialis Ejus
dem Honestus Rudy Stopnicki recognovit quia
ipse citationem literalem Legi allectam pro terminis
servientibus Ejusdem Servientem dictam
contra datum sabbatum ad bona Lapino feria sexta
post Dominicam exeundi proxime futuram detulit ex
portavit posuit reliquit de positione notificavit
ut Juris est de quo Ejusdem Dominus Ministerialis
fecit relationem.

Dilatio Interminatis inter Ejusdem Josephowicz ad
Judicium Sacrificium

In termino hodierno et decreto antenori comprobatorio et ~~hoc incusa~~
Juratorio quo mediante parte Actoria in juncta est infra usque in sequenti
bus Querelarum Castrensis Plocensis terminis de proximo currentis cu
terminis iisdem certentis lima conservatione facta et
Judicium Ejusdem concepta et hoc in causa et actione Judiciaria
infra scripta inter Ejusdem Catharinam Ejusdem Dieri Ejusdem olim Ejusdem
Stephani Stankowski primum ad presentem secundo voti Ejusdem
Josephi mundi Josephowicz Consortem Actricem ab una et Ejusdem
Josephum Rudowski Judicem Terrestrem Sacrificium et Ejusdem
Zarawska Consulem parte ex altera Citatos ad infra
scripta Conveniendo Legibus Regni Equis Actricis et equas unam
Haraquinowa cum polledro alteram colonis Ejusdem tertiam colo
nus myssata cum polledro equas bienales duas colonis quidem
Actricis pro hyeme ad bona Villæ Borkowo ad Magnificum
olim Nicolaum Castellanum Siemscensem eosdem equos et equas
licet eo nomine registri fuerint tamen ad amicabilem
Registrorem quam Actricem Amicalis et Nobilis restituere
noluerunt usum fructum ab eisdem equabus percipiendi vita
tus dicti ad restitutionem mi proximum Ejusdem sententia Judicij Ejusdem
strinxit et quod suis erit et equi Ejusdem alias decreto
eodem Anteriori de mi proximo Octobre in diem hora nona incidens
cum provenerit partibus visis utrisque Actorea personaliter
citata Ejusdem Valentinus Klonowski coram Judicio Ejusdem
pro comparens et secum Judicialiter controverterit Quarum cau
sarum Judicium Ejusdem coram se Ejusdem conductis exauditis hoc
idem Judicium ad reproximum Ejusdem Ejusdem Josephowicz

tamen compareret in lucro suo pro toto alias in toto lucro negocij sui prin-
cipalis admittente Iudicio officij praesentis Iudiciatis ac officio condemna-
uit ulterioraque sibi per Iudicium praesens ea in causa fieri et de-
cerni postulauit et Iudicium praesens in uim eiusdem lucri bonae ea in cau-
sa obtenta decreuit ac praesentibus decernit quatenus citata pars sum-
mam leuet a Mo actore et debitis propriis rebus esse condescendat ad
quam condescensionem officio praeagendam Iudicium officij praesentis
Generosum Burgrabium quemuis causae plus addidit et deputauit qui
quidem Generosus Burgrabius per mandatum conducere eandem condescensionem
ad primam mei actoris requisitionem praeagere tenebitur idque sub poenis
in legibus Regni contra negligentes officiales sancitis citata vero pars
eandem non impugnabit idque sub poena banitionis perpetuae quae contra
impugnatorem interponitur praesentibus.

Inter eosdem publicatio

In termino hodierno ex decreto anteriore mediante quo Iudicium
officij praesentis summam in contractu expressam infra scri-
ptae parti citatae leuare de leuata quietare ac post
leuationem resignationem facere ~~iniunxerat idque sub~~
rigore in eodem decreto contento ~~[illegible]~~ terminumque publicandae
poenae banitionis per partem contrauenientem in primis
Querelarum post contrauentionem ~~[illegible]~~ terminis
conseruauerat ut pote modernis cum termini ibidem
contenti legitima conseruatione facta et hoc iuxta
relationem executionis infra scriptae, in bonis inferius no-
minatis officio per Generosum Burgrabium peractae manuque ipsius propria sub-
scriptae et ad acticandum porrectae cuius tenor sequitur eiusmodi Actum in
in Villa Krempa Sabbato post festum SS Trium Regum proximo An-
no Domini 1700. Coram Generoso Adamo Sz Rudzki Burgrabio Castrensi plus
in praesentia actuum Samuelis Zyuicki Gregorij Bonuski Iacobi Lubomir-
ski nec non mediatis Regni Mediatis prouidi Lucae Cichoszewski ad actum pre-
sentem assumpti de Mostowo. Qui quidem Generosus Burgrabius insistendo legi-
bus Regni de praeagendis executionibus ex nomine sancitis ad Iudicium Mei Ex-
dori in Mostowo Mostowski Dapiferi Antrapliensis actoris et quere-
uicentis super Generoso Alberto Stanogorski citato et sacerdoto uigore lucri
poenae banitionis de actu in Castro plures in Terminis Querelae causamque offi-
cij Iudicij Seria 2da post festum Sancti Andreae Apostoli proxime Anno Domini 1709 in Cau-
sa ratione per ipsum intrando antrectui certo interdicti Generosi Francisci

Sub Actis in Curia Terra Zdu in Vo Festa SS Petri et Pauli Apost. Anno

Decretum inter GG Jaworskie et Ostaszewski

In termino hodierno ex Decreto Antenore quo mediante Judicium Officij Ipsentis prius re-
scriptam Partem Citatam Solutionem Summe una cum lusto Vado Capturam per
medium infranominatos Partis Actoreas pro Feria Zda post Dominica Logatione
proxime Orastecta impendat Terminumq post contravencionem in primis et
proximis Quadrelarum Castrensi Locens Terminis nemyè modernis videlicet
conservavit comparendi peremptoria et hoc in causa et Actione Judiciaria intra-
scripta inter Nobilitatorem Judicij Officij Ipsentis Quoq Delatores Gnosos Andream
Tychlinski primo olim Gnosi Jacobi Jaworski relictam ad Ipsens vtroq nupq
Gnosi Stanislai Bugayski Consortem Matrem Jacobum Elam Gnosi Alexandri Slusk
consortem et Ludovicam Virginem innuptam Jaworskie cum eorum olim Gnosi 85
Joannis Jaworski pro creatis Filiis et filias tum denig et eosdem Gnosos Stanislaum
Bugayski et Alexandrum Slubuski et Ludem Maritatas cum maritorum Virginem cum
tuitione Authoritate et Assistentia ad Infrascripta Protestationis eo Nomine facta et actora
abuna et Gnosos Adamum Ostaszewski, et Mariannam Dzierzdzicka in Quem Con-
juges Bonorum Andrzeiko Heredes infrascriptorum omnium motores et executores
nec non Gnosos ac Ales Andream et Franciscum Ostaszewskie Andream Lavcenten
et Andream filium Borowskie Paulum Rodzynski Paulum Skarzynski Casimirum
Budner Adamum Leski Gorzkiewski Tarnowski Jum inhonestis Stanislaum
Gordon Asecias Jandalo et Complicipales ad infrascripta exequenda per prima
nos Principales Conductores superinominatos executores tum denique Gnosos Mathiam
Mdrewski et Nicolaum Gasecki Consilio Suasu ad infrascripta Patranda Commoto
res ac alios infrascriptorum Coreos et Fedo ad eadem infrascripta refaria inmyca
res ad presens de Nominibus et Cognominibus ignotos postquam in veritatem spe
ctandos Maritatam eisdem cum Maniti Jagnales cum Domum Assistentia
Partis ab altera Citatos Ideo quia ipsi Leges Regni postponendo et easdem trans
gredendo tum et ipsig met Divini Precepti quib vetamur quod Suum est reddere
nemini aliena appetere iubent non attentis et precipue Gnosi Ostaszewscy
Conjuges facta et recognita super Bona Mdrewsko ysdem Gnosis Jaworskim
Obligatione Summaq ab ipsis levata prout promissa Actus obligationis latius
sonant ysdemq Bonis Mdrewsko sine minima quavis exceptione in Possessionem
Actorum dimissis et existentibus formato interim cum ysdem Gnosis Mdrewski
et Gasecki Consilio et ad opprimendum Actores pro concepto pretextu primum
tam ipsi perse quam et Subordinatas personas in possessione eorundem Bono
rum actores intercurbarunt vedarunt Subditos ad in obediendum Actorib
cunctarunt, commoverunt quib in omnibus amicabiliter requisitis etc et
contractum Obligatoria vigore punctorum eo Nomine conscriptorum ac in mu
nib tantum ipsos hereditas cum Actoribus conscribebant effectuando Summa
denegarunt, recusarunt prout protestationes manifestationes obloquia
dur restitutionem non nisi Summa sibi Actoribus appromittendo cu
ipsorum appromissione in restituenda Summa actores affidati de tem
pore ad tempus de Anno ad Annum Omnibus executionem et manifesta
tiones sonant expectarunt ad extremum Dum et quando per amicos absq is
Summe eiusdem restitutionem actores requisierint no tantum Summam

eandem Actorib⁹ exolvere seu restituere denegarunt verum etiam
Sine omni satisfactione bona eadem Mdzewsko se apprediensuros declararunt
quod et execut⁹ sunt. Quando quidem tempore certo in protestatione eo Nomine
facta expresso bona eadem ex consilio suprascriptor⁹ Mdzewski et Goscechi
cum suis adherentib⁹ et famulis armati superinvadendo cum subditis et ob⁹
proventib⁹ aclemerunt intercepegunt ubi et pobessione Actores priv⁹unt
ac exacta Bonor⁹ eorundem Sasa per Annos subsequendo et omnes pro
ventus Bonor⁹ ex consemin⁹ationibus taberna pontis datijs cerevisijs et ideng
intercipiendo tam ipsi quam famulos suos, eosdem Actores Gene
rosos Jaworskie et Bugayski vexarunt oppresserunt ad holodia Braxatoria
et alia Curiha edificia seras et occlusione posita absecuerant, frumenta
ex eisdem armati sepenumero invadendo interceperunt in Vrbem
Gnosi Bugayski distulerunt et vix aliquoties non interemerunt famu
los suos ad interimendu et opprimendu subordinarunt bombardos abos
sant suis per famulos ad residentiam Curialem crebrissimis et sepissimis
iaculationib⁹ Ipsa Grosa Otaszewska suprascriptum Grosum Bugayski ostaste
voski Palastrum maritimie ad provocandu in duellum Gratum Bugayski inerti
subordinavit quem ipsius basu subordinatione suggestione per Villam discedentem
Idem Grosy Otaszewski armatu intercepta ipsi viâ publica framea et bombarda
conjecto oppressit vix non interemit ipsa met ad crines arreptum colaphis avit
contempluavit verbis probrosissimis honori nobilitari nocivis ignominioso
sessione affecit necem et interitu ei inferendu conando, subsilia et Grosi
Glauchi appromittendo sicq Actores exbonis essem expulerunt ac post
dum Actores nulla habita alia substantia expulsi et erecti essent et in misera
no statu existentes cum ipsis tranchare consentirent eosdem ad grauam Complana
tionem Grosio Jaworskian predictorum iniuriosam et eorum fortunis
nocivam induxerunt et nec eidem complanationi tam iniuriosa et pre
iudiciosa satisfecerunt sicq Bona eadem Mdzewsko enucusq predicte
iniurioso non restituta Actorib⁹ Summa possident tenent et vtuntur
Actores ab eisdem Bonis et sua propria Jurisdictione exules fecerunt plurimaq
alias violentias et Judicia Actorib⁹ intulerunt, per quod Pacem et secu
ritatem publicam violarunt Damnaq eo Nomine de cetera succubuerunt
adquas superiphs decernend et Bonis ipsorum omnib⁹ tunq advoca
dum et audiendum Actores cum Bona obligata reinduci Damna et pro
ventus Bonor⁹ adsummam Quing millium Florenor⁹ Polonor⁹ taxata et taxa
ta reasciri, idq quod Juris et Justitie est decerni et sententiari pre
sentib⁹ Citant⁹. Alias Decreto eod anteriore de premissis latorum
vigore per insertas Conservationis Termini eiusdem in diem hodiernam
incedens et provenien sentib⁹ ipsis vtriusq Accorea quidem p Grosos
Stanislaum Bugayski et Alexandrum Glauchi nomine Exportum et alio
rum personaliter. Sibata p Grosum Adamu Otaszewski suo et
aliorum Nomine personaliter coram Judicio presenti Compacentib⁹

Et secum Judicialiter controvertentibus Quarum Controversijs Judicium praesens
coram se inductis exauditis decrevit praesentibusque decernit. Quatenus eadem
Citata Pars satisfaciendo Decreto Judicij sui in anterioribus Querelarum
Terminis inter Partes prolato summam septem millium Florenorum Polonicorum
moneta in anteriore Decreto expressa non obstantibus prosecutionibus per Cita-
tam Partem praeiudiciose in protelationem meram Justiciae Coram Actis Castrensibus
Zacrocimensibus inscriptis uti in re liquida et contra mentem constitutionum Regni
et praesertim novellae de expulsionibus quae dictante omnes dilationes sunt
amotae non attentis una cum Vadij Capitanealis medietate pro adem-
pta Possessione et expulsione violenta Parti Actoreae adiudicata licita 87
poena denuo quatuordecem marcarum Polonicarum Parti et Judicio totidem Ju-
dicio quidem in instanti sub poena banitionis inter Terminos tactos publi-
canda Parti vero cum summa Originali iuxta Processum solvenda ab actu
praesenti in duabus septimanis Coram Officio praesenti absque cunctis amplius
diffugijs solvat sub poena Banitionis quae in casu Decreto praesenti contra-
ventionis et summae praefatae non persolutionis super eadem Citata Parte con-
traveniente et Bonis eius omnibus decernitur et terminus publicandae ibidem
post contraventionem eiusdem poenae banitionis conservatur peremptorius
nihilominus insistende eidem Anteriori Decreto siquidem Condescensio in
Bonis Mdzewko per Officium suum non est peracta proinde necessariam esse
iterum Condescensionem ad Memorata Bona Mdzewko Officij sui hoc idem Judi-
cium censuit, censetque praesentibus, quod Officium Mutuo Partium sumptu Conducen-
dum pro Feria Quarta post festum Divae Annae Matris Beatissimae Virginis
Mariae proxime imminenti se condescensurum offert ac declarat, in quo
Termino Condescensionis Praetensiones omnes et singulas Partium Cogno-
scet liquidabit compensabit ac moderabitur. Inquisitiones si opus fuerit
expediet Partesque finaliter decidet ac sententiabit. Postquam expeditam
condescensionem vel non Terminum partibus utrisque ad ulterius hac in Cau-
sa agendum insequentibus Querelarum Castrensium Plocensium Terminis
Proximius ab hinc in Racijsse Celebrandis hoc idem Judicium praefixit
assignavit et conservavit prout quidem praefigit assignat et conservat
comparendi peremptorium Decreti praesentis vigore

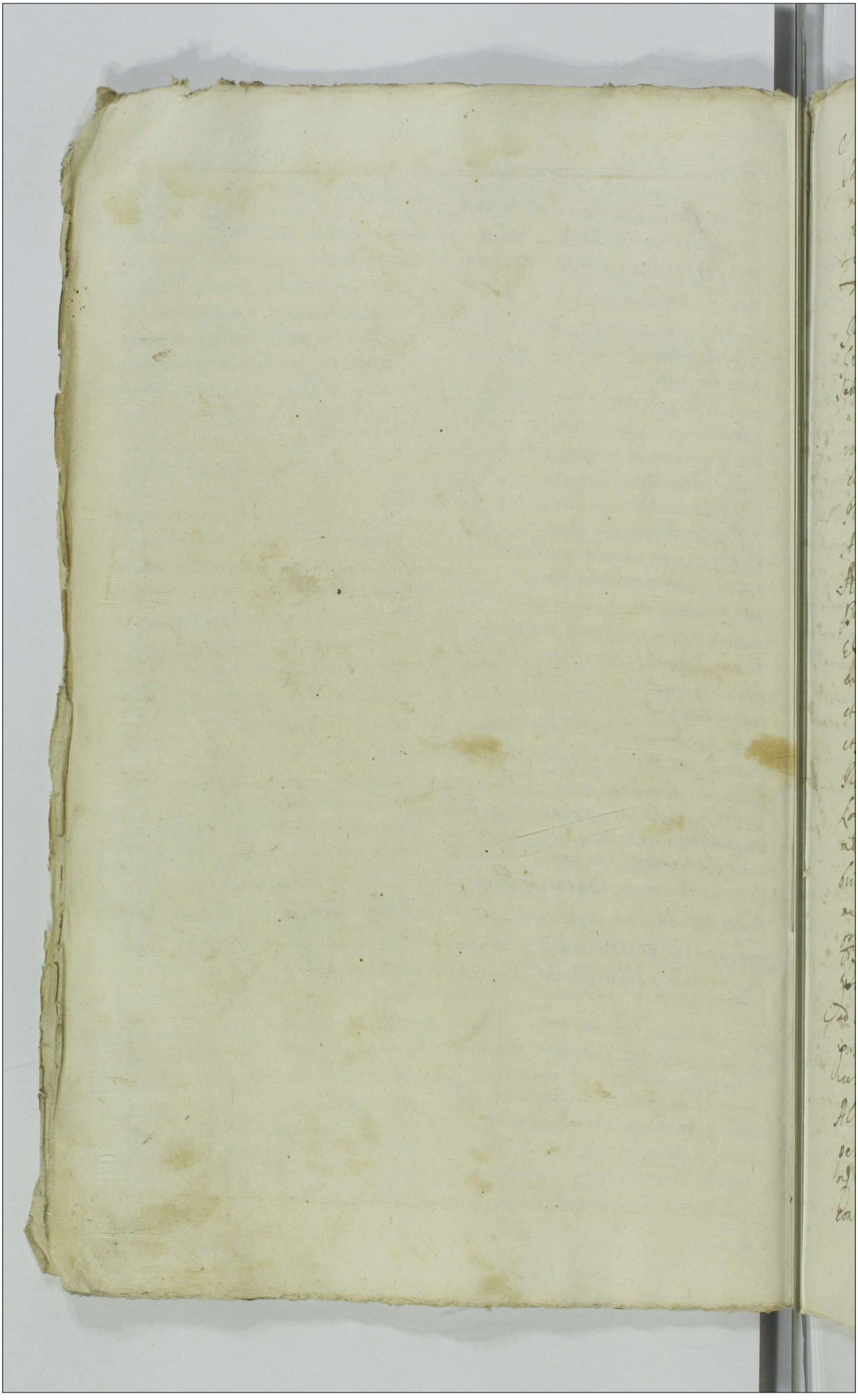

In Missa S. Petri et Pauli Apro 1716

Deliberatio inter Gnosos Dobrosielskie

In causa et actione iudiciaria infrascripta inter ~~Instigatorem~~ Gnosam Hedwigim Dobrosielska olim Gnosi Alberti Dobrosielski filiam Gnosi vero Pauli Rzeszoturski Burgrabij Castri Plocensis Consortem Actricem ab una et Gnosum Stanislaum Dobrosielski citatum parte ab altera idque ad uidendum et audiendum ipsum ad meliorationem dotis uti non abrenuntiatam et totaliter ex bonis Paternis et Maternis non satisfactam exuique successionum ex iusto et equo ipsam concernentem per sententiam Iudicij nri stringi idque quod Iuris erit exequi et sententiari alias citatione ipsa de premissis latiore in diem hodiernam incidente et proueniente partibus ipsis utrisque Actorea quidem per maritum nomine Consortis citata uero personaliter coram Iudicio officij presentis comparentibus et secum iudicialiter controuertentibus quarum controuersijs Iudicium presens coram se inductis exauditis decreuit presentibusque decernit quatenus citata Pars Actoreae Parti doceat de termino et contentis citationis suae et quoniam docuit proinde Iudicium presens causam presentem prosequi incoruit quod decretum praefata Pars citata sentiens se eo fore agrauata pro iuridico non suscepit verum ab eodem Gnum Stephanum in Krasniewo Strzeszewski Subiudicem Terrestrem Zauskrzy Vicecapitaneum et Causae presentis Iudicem ad Iudicia Ordinaria Gnalia Tribunal Regni Petricouiensis mouit eidemque motioni suae locum deferri postulauit cui motioni idem Gnosus Iudex locum non detulit eandemque parti citatae non admisit de qua non admissa attamen prosequanda eadem Pars citata est protestata Iudicium uero presens se nihil temere egisse verum in omnibus iure mediante processisse est reprotestatum ulterioribusque partium controuersijs coram se inductis exauditis foro causae presentis adinuento partibus eisdem ea in causa procedere mandauit quod decretum praefata Pars citata pro iuridico non suscepit verum ab eodem modo quo supra ad Iudicium eadem Tribunal Regni Petricouiensis mouit eidemque motioni suae locum deferri postulauit cui motioni idem Gnus Iudex locum non detulit nec eandem

nec eandem Parti citatae admisit de qua non admissa attamen prosequen-
da Judicium praesens modo quo supra est reprotestatum tandem ulteriori-
bus partium earundem controversijs coram se inductis exauditis et
quidem Parte citata incompetentiam actionis inferente Actore vero
parte competentiam actionis suae probando allegante quod licet
quidem Actrix olim Gnum Albertum Dobrosielski Parentem suum
ex dote Duorum Millium quietaverit attamen ab olim Parente
melioratio ipsi promittebat, et nunc habita ratione amplioris
fortunae ad Ducenta Millia se se extendentis non nisi in tria
capita dividendae non modo ex Paterna Substantia ad Supra scriptam
Summam extendentis verum ex vi Maternae fortunae post olim
Gnosam Margaretham Strzeszewska Matrem Actricis tam quoque
ex vi binarum Successionum tam post olim Gnum Martinum
Patrum suum quam post olim Gnum Adamum fratrem germanum
Dobrosielskie Revolutarum assignatio competentis dotis de
bonis Paternis et Maternis tum quoque et Successivis Actricem
concernit et quod ob Gnus Albertus Dobrosielski in praemissa
dote Actricem contentare promiserat ideo ad abrenuntiationem
tum Gnalem quietationem uti non satisfacta non obligaverat
qua propter Gnus Stanislaus Dobrosielski citatus frater
Actricis de occupata bona et substantia non modo post olim Paren-
tes suum verum post Patrem et fratrem in summis paratis supel-
lectilibus copiosis rebusque pretiosis derelictam ex aequo et Justo Jure
naturali Actricem concernente sorore ex uno Patre germanam
admittere dotemque competentem seu ex divisione quae per eandem
Gnum Parentem ex iusto et equo inviris est assignata dictante
lege publica assignare tenetur rationibusque praemissis competentiae
actionis probantibus Judicium praesens praemissis partium controversijs
exauditis super easdem deliberandum sibi censuit prout
quidem deliberat idque ad sequentes querelarum Castro Alocen
Terminos prius pronunciatis ab hinc in Dacia celebrando

Quarti Feria 2da post Festum SS^ti Petri et Pauli Apostolorum Anno

Inter GG. Dobrosielskie Deliberatio

In causa et Actione Judiciaria inscripta inter Gnosam Hedvigim Dobrosielską olim Gnosi Alberti filiam cum olim Gnosa Margaretha Krzesiewska percatam, Gnosi Pauli Krzesiewskiego Burggraby Castrens. Piscens. Consortem Suam in apta ejusdem Marito Suo ut Tutorio consugalis Actricem ab una et Gnosum Stanislaum Dobrosielskum ipsius olim Gnosi Alberti Dobrosielskiego filium Bonorum Dobrosielice Pielesino Guzy, Milkowy Mitewo Mitewko Chabowo et Kiewie Heredem et Possessorem Parte ab altera actum ideo. Quia ipse cum Timore DOmini quidem Divinis Preceptis constat ut Unicuiq quod Suum est tribuatur contravenendo quoq legibq Rei quā Neminem in Fortunae et Casum in Jure Naturali injuriare omittunt licetti optume ipsi manifestum sit quod Gnosa Actrix ad rationem Dotis ab olim Gnoso Alberto Dobrosielskiego Parente Suo et ipsius Summam tantummodo Puerum Millium Florenorum Polonicalium levavit. de eadem levata eundem quietavit, attamen habita ratione amplae Fortunae ad Parentem Millia se extendentis. et nunc, nisi in tria capita dividenda major ex Justo et Legitimo eidem Dotis competit, de quorum modo Paterna Substantia ad Superiora Summam se extendente. Verum ex Vi Materna Fortunae post olim Gnosae Margarethae Krzesiewskiej Matrem Actricis prout futuro in Jure inscriptionibq Decretis et aliis Documentis apud Superiora Gnosum Stanislaum Dobrosielskiego Judicialia ac Actricem Fratrem habentibus Summa ista pertabuntur, tum quoq ex Vi Primae Successionis tam post olim Gnosum Martinum Dobrosielskiego Patruum quam post olim Gnosum Adamum Dobrosielskiego Fratrem germanum devolutarum Assignatio competentis de Bonis Paternis et Maternis tum quoq et successivis dotis eandem Actricem Jure Divino et humano concernit, quod cum Naturale adhuc in Rebus existans olim Gnosus Albertus Dobrosielskiego notis fata impedirent assignare ac in Summa dotis Gnosae Actricem acquietare et contentare omisit ac omnino se id effectum debuit et ideo ad abrenunciationem de Bonis tum et Quasi quietationem eadem Actricem uti Satisfactam se obligavit Praefatus vero Gnosus Stanislaus Dobrosielskiego occupatus cibus Bonis et magna potentus Substantia se modo post eundem olim Gnosum Parentem Suum verum esse Patruum et Fratrem in Summis paratus Supellectili copiosa rebusq

pretiosis Regestro deorsivo contentis immemor Precepti Divini et Pa-
tentionis Supradicti olim Parentis sui n' considerata Manifestissima
et evidenti injuria Partis Actricis Sororis Suæ ex Une Pte Germanæ
eandem ad Jus Naale qui degenere & in aliquo excessu notatam ad-
mittere n' vult imo ad multas amicabiles expostulationes aliquando
multa polliciendo et declarando aliquo pertinaciter & possessionem
Negando eludit, eandemq Jus Naale violavit ac violat intentionem
ac promissa Parentis Sui in assignatione competentis dotis eidem
Actrici in vita habitam de omnibus bonis n observat imo exhæreditare in
Summo studuit etiam ex Materna substantia et rebus derelictis Suæ cui
de participatione Unica nisi Actrix pertinet decenseatur Quapropter rationem
tam evidentissimæ injuriæ Suæ eadem Actrix in assata & Matthæum
recurrendo ad Assisiam Legum Regni et Justitiæ Sanctæ agat & petat
Judices arbitrarios & sententiam Judicijs Officij Presentis Superius nar-
tatum Stringi et compelli idq quod Juris erit decerni Presentibus scabi-
alias citatione ipsa de promissis Tenore in diem hodiernam inquiend
et proveniens Citatus ipse Actrix eadem & Maritus Suæ consortis
citata vo personaliter coram Judicio Officij Presentis comparentibus
et secum Judicialiter controvertentibus quarum controversijs Judicium
Presens coram se inquelis examinatis decrevit Presentibus decernit. Quæ
Actorea Pars citata Pars Actorea Pars citata Pte dicebat de Jure et contentis citationis
Suæ et quanto docuit. pinde coram Presentem Curiam instanter quod Decretum
Citata Pars citata sententiæ de eo foro aggravato & Judicio n suf-
cepit verum ab eadem & Stephanum Erasmi Wo Sirze prætextu Ju-
dicem Lasterensem Vicecapitaneum et coram Presentis Judicem ad
Judicia Ordinaria Gradus Tribunalis Regni Petricovien moven
eidemq Motioni Suæ locum deferri postulavit Cui Motioni Judicium
Presens locum n' detulit et eandem Parti citatæ n' admisit de qua non
admissa attamen prequenda est protestata Judicium vo Presens Regni
temere egisse verum in ordine Juremediante Decisse et protestatus
Ulteriorius q Partium controversijs coram se inductis Examinatis Pro-
ro coram Presenti advento Partibus eisdem ea in causa procedere ma-
davit Quod Decretum Prædicta Pars citata & Judicio non suscepit
verum ab eodem ad Judicia Tribunalia Regni movit eidemq Motioni
Sua locum deferri postulavit Cui motioni hocce Judicium Locum n
detulit nec eandem Parti citatæ admisit. Pequa n' admissa attamen
prequenda eadem Pars citata est protestata Judicium vo modo quo supra
est protestata Tandem ulteriorius q Partium controversijs coram se indu-
ctis Examinatis et eadem Parte citata in comperentiam Actionis infrascri-
Actoreæ vo Parte competentis Actionis Suæ pro hac parte allegante quod
Actor quidem Actrix olim & Albertum Dobro Relicti Parentem Suum

ex dote Duor Millium quietaverit attamen abolim
Parente Meliorato appromittebat et Nunc habite nõ
ne ampliorem Portunã ad Ducenta Millia Et ita exten
dentis nunc ejus in 3 equita dividendã nõ modo ex Pa
terna Substãa ad Lxxxera Summã extendentis verum
ex Matherna Portuna post obitum Margarethã Pre
Sewska Matren Affricis tum quoq ex Bernardi Suc
cessionibus post obitum Martini Patrui Eiusdem post
obitum Adami Fratrem germanum Dobrosielscie devolutar
Assignato competentes Lotus de Bonis Paternis et Mater
nis tum quoq et Successoris Affricem decernit et quia
olim Alberty Dobrosielscie in promissa dote Affricem con
tentare priferat ideo ad abrenunciationem et Cessionem
tationem vtarn Satisfactam Affricem nõ obligaverat Quapr
Stanislaus Dobrosielscie status Affricis de occupata
Bona et Substãa nõ modo post obitum Parentem Suum ve
rum post Patruum et Fratrem in Summis paratis Supellectu
libus Preciosis rebus pretiosis etereditatem ex Aquo et Justo
Jure Paali Affricem soloren ex Une Pte germanã ad
mittere dotem competentem seu exclusionem quod peune
Parentem ex Justo et Aquo nõ in Vivis est assignata dictam
te Lege publica assignare tenet rationibus omissis compe
tentia Actionis Quantitatis Judicium Personis omnibus Partium
ex audito controversiis Super easdem deliberandi Visi censuit
put eadem Deliberat Dns ad Sequentes Queretas Castrenses Lo
cum Terras Privilegia et Statuta ab hinc in Saugz celebran
tio Terris Privilegiis eisdem Statutis eisdem totali in Vigore conservato
exemplarendi exemplorem Jure in Continenti Affectus
Sens vero Vicenotarius Castrenses Locum Quondam Sars statuta et
controversias ad Affectandum et ingrossandum in triduo pro
Ingrossandum in triduo et pereant non pereant pende de
contraventione et rigore Comunis Sulcubitionem per ipsam
Manifestatus est In continenti quoq Personalis Comparens
in Dõ Honesto Paulo Stopnicki de Ludowo recognovit Sua
ipse Citationis Literas Sigillat. Suis Presentibus Servicion
citatum ad Bona Dobrosielscie Sabatho post Festum Pur
ionis Gloriosã Virginis proxime preteritum et eisdem primis
ex qua Pona sentia macta Est obtenta tempestive ante
obtentionem ejus detulit exportavit et publicavit et
Juris est Pequo Presentem eidem Mlis Locum Relatione

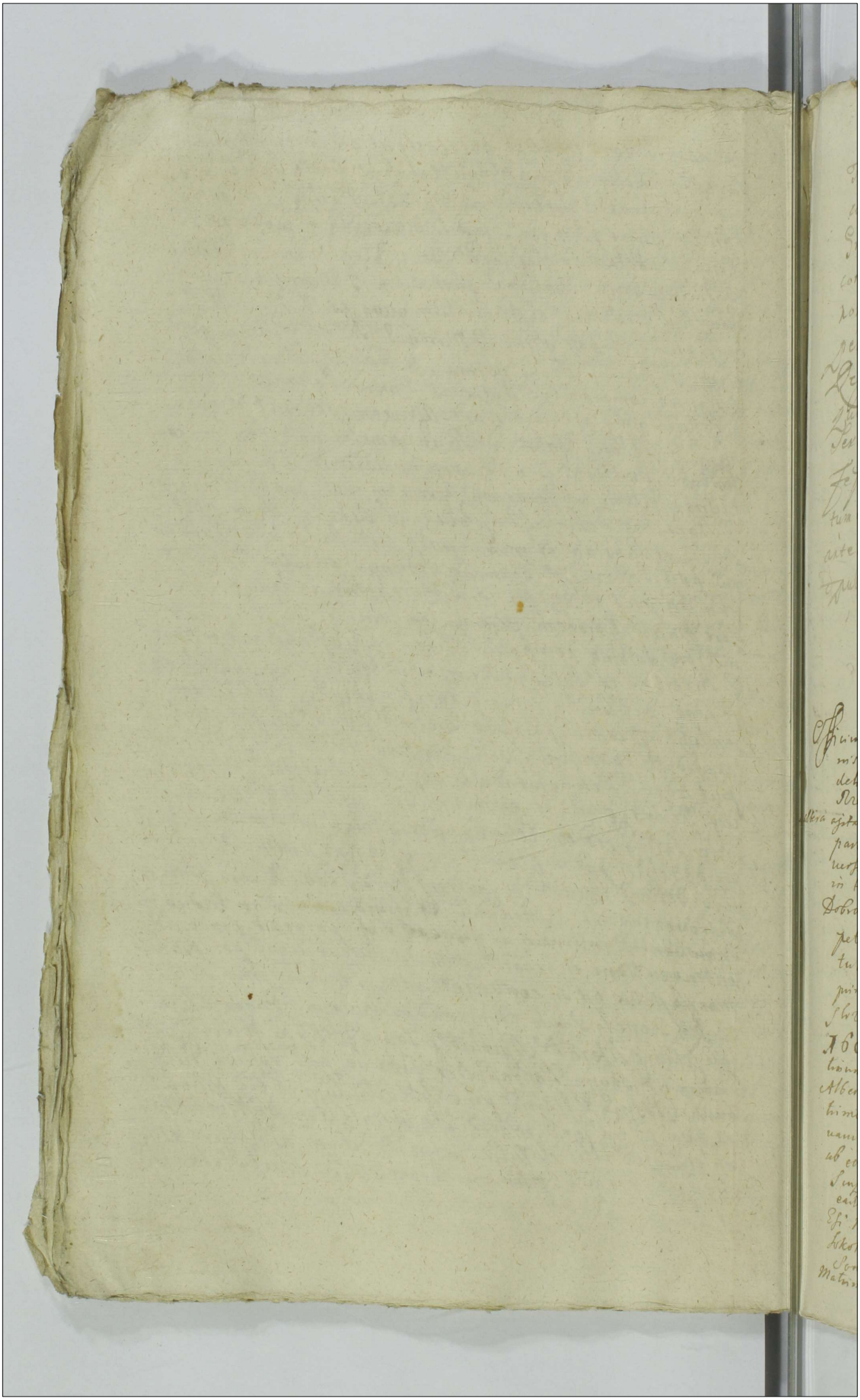

Termino parvus eisdem mutis ibidem totali inuigore conseruato
comparendi peremptorio, Iudicio in eadem officium gerens sui
Quas Vicenotarij Castri Sloc. quorum Pars citata ad idem Terminum
controuersias ex parte sui adiaciendo et proponendo in medio
non processit, prout de contumacia constare Regnis Iuramento
per ipsa manifestatis est. Vnde in eadem Iudicio pro parte compareus Actor
Regni Gratis Honestus Paulus Stepnicki de Radowo recognouit
Literas ipse citationis literat. Ri Illat. pro Terminis agendi
Seruien. Celebr. contra citatu ad hora Vespertina die Sabbatho post
Festu Visitationis Gloriosissime Virginis Marie proxime
tum et eius primam ex qua pena Contumacia est obtenta respectue
ante obtentione illius Trina integra septimana debuit expectari
publicauit ut Iuris est deque Iudicem Actu fecit Relatorem

Oblata Contrauertiarum ex pte Enosi Dobrosielski cum Elre Szutarska

Officium Capitan Castren Capitan Sloc. ad oblationem Eli Stanislai Dobrosielski Controuersiarum inscriptas Sept deliberationem in causa alerta inter Confortem E. Lauk Reszutarsk Resloc. et cum abinnas offerentem citatum ibi ad dicta agitata et uertente Fatum, post manifestationem ex parte officij sui de non poterit ijsq ad actionem contra uersiis subsecutam reproduxit ad actionem Citatus in tenore uerborum tali. Ja Contrauersias E. Stanislaj Dobrosielski citatj Alias controuersias circa exceptionem in com petentie actionis formant pt iudicialitys in tulit, quod olim E. Margaretha Strzeszewska Stan. primo uxto Martini Sokolnicki Consorti de Domo Et Strzeszewskich non nisi cum priore marito Summam 1600 Flor. Polon habuit inferam per eum E. Martinum Sokolnicki pt cuius Enosi Sokolnicki decessum Euo lutum Sokolnicki pt cuius Enosi Sokolnicki decessum Euo Alberto Dobrosielski Parenti actionis et citati rdo mo timonio u ply ultra eam Summam a Successoribus le uauit eisq E. Martini Sokolnicki et in recompensa ab eoq olim Rdo marito suo E. Alberto Dobrosielski in Scriptem habuit pecudes pecorass et alia inuentaria eadem olim E. Margaretha Strzeszewska primi Nuptiarum Eli. Martini Sokolnicki Consors, Successoribus eius E. Martini Sokolnicki restituit, et de ijsq quietata est, prout quietan Sonat. Stante quo cum eoq olim E. Alberto Dobrosielski Rdo Matrimonio olim E. Adamum, Hedwigim actricem Matrem

[illegible] Cuty Sieciechowski Monialem procreauit, eius
[illegible] filias hi dis posuit id[illegible] Dobrosielski, Religiose Lucie
Summan Mille Florenos Polon, Exosse uero Actrix Summan
Duorum Millium Florenorum exoluit ac priuate et bonis pa-
ternis et Maternis eas contentauit, Sueto ulteriora dis
quando fortune dis proprijs ad filium regulandam circa Le sustinuit, et eius
educationem competentem Statui Exhibitam debit. quietatio
nem Respu dotis earundem filiabus de bonis Paternis et Ma
ternis Concernen Legitime coram actis proprij Palatinatus
et Districtu obtinuit put eadem quietationes et precipue
p actricem Modernam Coram actis Casthen Plocen interue-
nte p Manuam ipsius E Paulum Rzeszotarski Cur. Cast.
Plocen. Recompensa sufficienti recognite attestant. Et item
idem E Alberty Dobrosielski Parens citatus accepta in secun
Uxore olim E. Theophila Ubysławna, cum eadem Leuata n[illegible] po
stherna fortuna Vlteriorem auxit. Cum eadem Euosio
Stanislaum et Joannam E Laurentij Szawłowski Conthoralis pro
creauit eosdem suos pupillos de bonis proprijs proce
dentes deseligui[illegible] quam Eusam Joannam Dobrosielska idem
E Stanislay Cunctorum E Stanno Fre suo in matrimonio
cum E Laurentio Szawłowski elocandy, eidem dotem compe
tenter exoluerunt p quietatio et abrenunciatio fecerunt.
Nunc moderna actrix E. Stanisla de Dobrosielskie eum
olim E Magaretha Strzeszewska progenita filia Eusebii
li Rzeszotarski Consors iam exdotata recompensata, ut
eide Coram actis Authentica a proprij Palatinatus Plocen re[illegible]
tiones extant, dotem Secundariam p textuose ptendens A
ctoren contra p[illegible]rium Legis ad officium ptens Casthen Ploc
Citauit Hec itaq[illegible] premissa cum sint contra p[illegible]rium Legis
Legis g[illegible]ratum de dote [illegible] eadem dotata sufficienter recompensata interuenisse
actricem Siquidem quietatio de dote eidem actrici pte
stitime exhibita Sinesthio quoque et olim E. Dobrosielski
Patrem p[illegible]tum Germanum, ad Patrem non Lucrosa deuolu
ta mente et naturam Legis debet et omnino te
net, petijt Le idem Citatus ab in competenti Actrice
et actione Liberum pronuntiari [illegible] testamentaq[illegible] in ul
timo agone litis sue eos[illegible] Pupillos ordinauit ac disposuit
sint Multa facta Commemoratione Moderne actricis tam
quam exdotatie recompensatie in Catholicis;

[illegible]

Iudicio presens audiens limites attentans per supraseru Mlem
Regni Gnal. Honestum Paulum Stopnicki de villa Rudowi Iudicis
tribus et ultra Iuris formam vicibus quatuor clamatus et vocatus non
amen comparens imo contumacem existens cuius contumacia eadem
Pars Adorea coram Iudicio presens accusans petiit penam Banni
onis decerni et sententiari et Iudicium presens attenta impugnato
ris contumacia penam Bannionis per petitum super ipsis decrevit
ad eandem per plures supraseru Mlem Regni Gnal. Hones
tum Paulum Stopnicki de villa Rudowi Iudicialis addidit et de
putavit Qui quidem Mlis Regni Gnal. Honestus Paulus
Stopnicki de villa Rudowi Iudicialis satisfacientes deputationis
suae a Iudicio presens habitae memoratae per petitum Bannionis
penam super eodem impugnatore modo premisso obtinens
ac ipsum met impugnatorem esse per petitum bannium et de
Regno Poloniae proscriptum honore privatum Iuri Communi con
trarium et rebellem hostemque Patriae hic ante spiritum Iudicialis
ac in aliis partibus aliisque solidis locis publicationem designa
tis Civitatis Rawesiensis in frequentia multorum variae condi
tionis et sexus hominum ad Iudicia modum formam publicum congregans
alta sua voce praeconica et sonorosa et iucunda placuit
proclamavit et ad notitiam omnium protulit presens in du
bium deduxit de quo hanc suam idem Mlis redeuntem ad Iu
dicium presens iusque deputationis suae exequentis fecit relatum
Post quam plures bannionis per petitum penam modo premisso super
eodem impugnatore obtinens Iudicium presens pro faciendo in pre
missis executionis Iuris communis ad Mcum loci Capitanei seu loco
rum Capitaneorum causam presens cum toto illius effectu ac par
tibus ipsis sub cuius vel quorum Iurisdictionem praefatus impu
gnatus

Alias Relatione authentica de praemissis latiore in diem hodie-
nam Iudex et proveniens praefata Pars actorea coram Iudice officij
praesentis Iuris comparens et terminum eundem hodiernum per totam
Iudiciorum praesentem audientiam legitime attentans memoratam
Partem citatam ad Ius Iuridice per Mlem Regni Gnalem
Honestum Paulum Stopnicki de Zudowo Iudicem Iuribus et ultra Iuris
formam vicibus quatuor acclamare procuravit quam quidem pars citata existens
taliter clamata et vocata non stetit nec comparuit nisi contumax extitit cujus contu-
maciam praefata Pars actorea coram Iudicio praesentis accusando petiit
sibi ad publicandam Bannitionis perpetuae poenae super parte
citata decretam supra scriptum Mlem Iudicem addi et deputari 99
Et Iudicium praesens insistendo Iuri communi affectationique Partis
actoreae praefatam Bannitionis perpetuae poenam super parte citata
decretam et sententiatam ac ipsos met citatos esse perpetuo
Banitos de Regno Poloniae praesentibus honore privatos Iuri communi contrarios et Rebel-
les hostesque Patriae hic in Stuba Iudicii et ante Stubam ac
in quatuor partibus Civili Civitatis Bilscensis in frequenti
multorum variae conditionis et sexus hominum ad Iudicia moder-
na formaque publicae congregationis alta sua voce praeconica et
sonorosa publicavit proclamavit et ad notitiam omnium praesentium
in dubiam deduxit de quo hanc suam idem Mlis fe-
cit Relationem. Postquam publicatam Bannitionis perpetuae
poenam Iudicium praesens causam hanc cum toto ejus effectu a
partibus ipsis pro facienda in praemissis juxta praescripti Iuris
communis executione ad Officium loci Capitaneum seu Offi-
cios Locorum Capitaneos sub cujus vel quorum Iurisdictione
praefati citati cum Bonis subsunt et consistunt remisit re-
mittitque Decreti praesentis vigore. Supra scriptum Mlem Honestum
Stopnicki addidit et deputavit qui quidem Mlis satisfa-
ciendo deputationem suam a Iudicio praesentis habitam

Infirmitas Rosciszewo Karwosiek.

In Termino hodierno ex exaditatione Literatt Castr Plocz
Terminis Sequen Valentinus Antonius in Bogusławice Bogusławski Plocen
Plonsen et Capitaneus Tibi Generoso Valentino Rosciszewski Subdapifero
Lanciciensi de Persona Bonisq tuis qualitate obq vigore Regio et nostra
qua hac in parte fungimur Castri authe mandamus ut in Termis
Querelarum Causarumq Officij Judicijs Feria Secunda prius et
proximius ab hinc celebrandi praeter ac peremptorie Comparea ad
Instantiam Generosorum Andreae Karwosiecki et Agnethis Proszko
uska ~~Consortis~~ Conjugum Actorum Quite inhaerendo manifestatio
nis citant ad videndum et audiendum ad Solutionem Summae Mi
le florenorum Polonorum albae argenteae sine procento monetae Decreto Judicij
Officij Plocz Tibi actoribus adjudicatt. praesentia Judicij Officij
Plocz Stringi et Compelli poenam Rannitionis ex vi non satisfa
ctionis Decretti decerni sis pariturus et responsurus Dat
in Castro Plocz Feria Secunda post Dominicam Cantate proxima Anno
Domini 1110. In diem hodiernum Judicij et praecipue Partibus ipsis
utrisq Actorea quidem per Generosum Andream Karwosiecki suo et aliorum
Nomine praeter Citata per Generosum Adamum Sekowski coram Judicio
Officij Plocz comparentibus et secundum Judiciter Controvertentibus Qua
rum Controversijs Judicium praesens coram se inducitt ex auditis Adrepo
sitionem ejusdem Comparentis Citati dedit et concessit hoc idq
Judicium Dilationem Infirmitatis Citato idq ad Sequen Quere
larum Castrenses Plocz Terminos prius et Proximius Celebrandi Ter
mino Partibus eisdem utrisq ibidem totuli in vigore Conservatt Compa
rendi peremptorio.

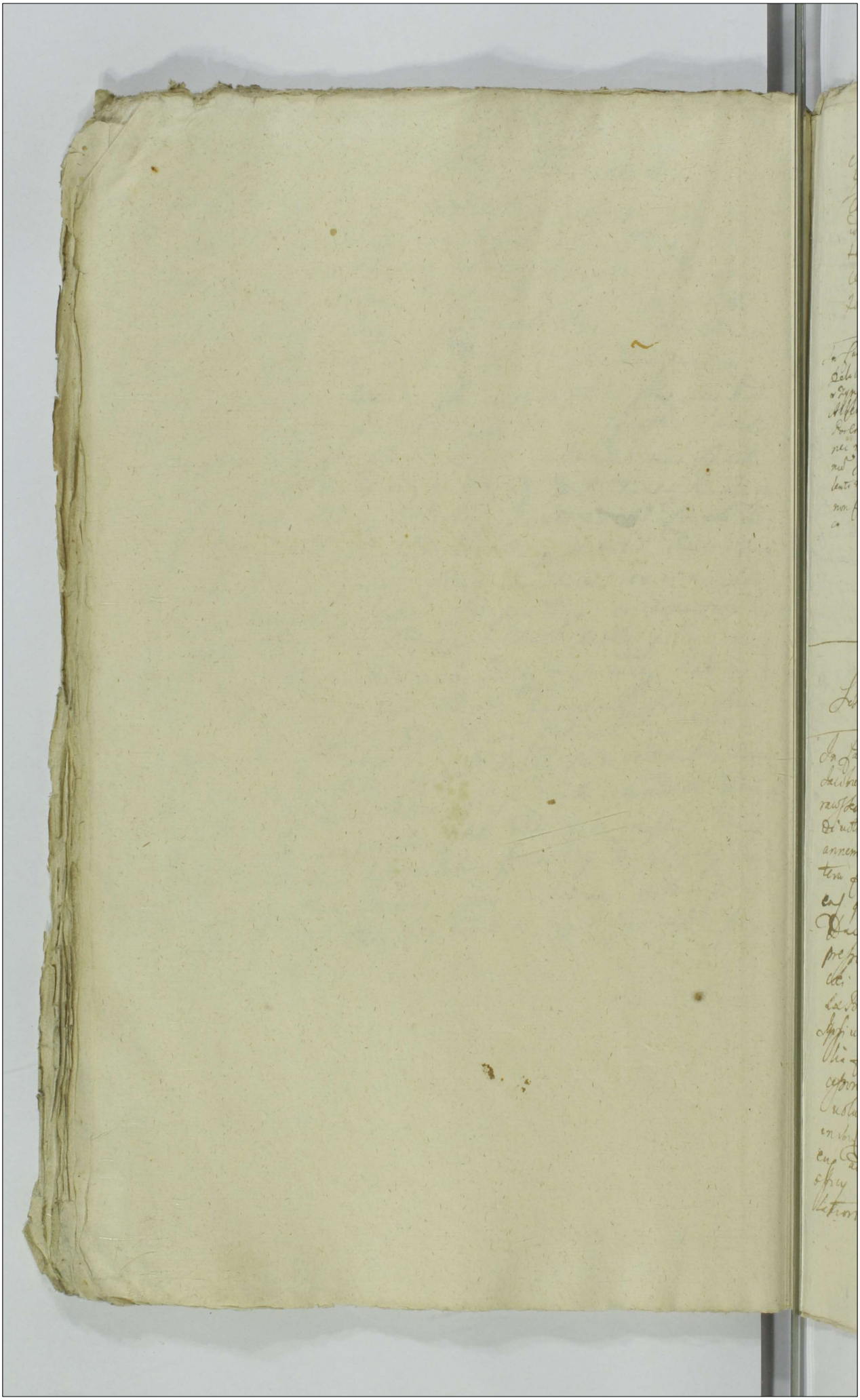

competentis cedit et concessit dilationem infrascriptis
Ghosp Iudicibus Iudici Terrestri Zarscinensi cum sessionis
causam presentem suspendit suspensam, et declarat
eos ad sequentes Quarelarum sessionis Proximi
termines prig et proximis ab hinc in antea Proximi
celebrand termino Partibus eisdem citandis, ibidem
totali in vigore conservato comparendi preemptorio

In causa et actione Iudiciaria Infrascripta inter Nobiles olim Nobiles Mosti Wysmundum Nobilitorem et Katharinam Nobilem Zyndtka Stanislaum alias Stanislaum Wadowski Famulum et hinc stus Albertum Ozdatowicz Iudicem actorem ad una et Nobilem Petrum Nobilem Zyndtka Florentem Stanislaum et Filium Stanislaum Zyndtka alias Petrum Nobilem Wyszkowicz nec non Laborosos Stanislaum et Gregorium Zyndtka Vicarium Valentinum Joseph Michaelem Matthiam Nobilem Laborosos Joannem Nepomucenum Laborosos et Valentinum Nobilem Laborosos partes ab altera Citatos pro die Quinta ipsis non sententiis prioribus Nobilitatis Quinta tempore modo ordinato

Dilatio Infirmitatis inter Strzewo et Dobrski

Dilatio Mandamenti Klinowicki Lesiewicki

In causa et actione Iudiciaria Infrascripta inter Nobilem Jacobum Lesiewicki actorem ex una et Nobilem Joannem Zyndtka alias Klinowicki Albertum Klinowicki ad Dezo Leonis Dziurski Nobilem Jacobum Klinski Centen Thomam et Nobilem Annam Klinowickie matrem Exhibitum parte ex altera Citatos ad Satisfactionem Lesiewicki Summa Ducentorum Florenorum Polonicorum pro termino in ea Instrumento Exhibito prefixo cum fide in Elapso olim Nobili Stephano Lesiewicki Patruo actoris Obligatum Exhibitum Albertum Klinowicki ex Primis Klinowicki Fluere non tamen Exhibitum Ipsius Jacobi Lesiewicki legitimi Nepotis actoris pro Stephani olim Stephani Lesiewicki Patruo Decessoris ad ipsum de Jure Fluere debentis Fluere Exhibitum Citatorum Exhibitum Citatorum Exhibitum Citatorum

103

Banit. Nles Petryhowsey Conjuges per
plem Palikowska.

In causa et Actione Indiaria instructa vir Jngre Judicij Officij Gest ejusq;
Relatrice N. Joanna Walaszka alias N. Valentini Palkowska Relicta
Liter Inquae Officialis a buna, et Nles Matthias Petrikowski et Eliza
beth Hrzyhowska Nlis Adami Przedwojewski de Niegowa Conter
et quid Maritt Cus sui Maritj anthe et ea pia parte ab altera Pti
Judex Curia ipsi et Cetipue Gsatis Nlis Petrikowski et in stricto et Inser
matione ejusd N. Hrzyhowska Contravenienda Legibj Regni tempore
in Steore et Exhortatione ea presp eandē Actrice nascentes Judex Conven
sit Convulnerarit vulnera in Capite specificata eidē inflixit alias
injurias Cabiones intulit Canisag' omnia in stricto et subordinatore
Gsatis N. Hrzyhowska seu Przedwojewska perpetravit ednasq; in
ijsdē Legibus Regni incubuit et Cpeciabuerunt ad quas decertand Gsat
Citantur alias Citatione ipsa de quibus latione in diem hodiernam
Jnedeq et premiam Gsatis Actrix Cora Judicio Officij Gest pro Tribunali
et Jerius eandē hodierno per totā Judicium Gest audientiā hore attentam
memoratus Nlen Citatus ad jus Judicē Nlen Regni Gnerosus Paulus
Stopnicki de Rudowo Judex tribus et ultra juris forma vicibj quatuor
adclamare curavit, Judex Pars Citata taliter clamata et vocata ad tribunal
Comparuit imo Contumax extitit Cujus contumacia Cata Curia Judicij
Officij Gest accusando petijt Nbi a Judicio Gest super eadē Pte Citata n Compa
rente Judicium Banitionis perpetuā decerni et sententiari postulavit. Et Cur
ia Gsta Banitionis perpetuā decerni et sententiari postulavit. Et Cur
iis Gsta Juri Communi affectationi ejusdē Officij uti licite annuendo super
eadē Parte Citata n Comparente pdca Banitionis Cptiā decerni Gdesq; decern
Ad eandē publicanda Banitis Gstud pdna modo debito et Cuetis Nlen Cus
Inter Cupranos et Honestum Paulum Stopnicki Judicialem addixit et deputa
vit. Jur Gest Nlis Satisfaciendo deputavit Nbi a Judicio Gsti habita men
tatū Banitis Gstud pdna Cup Gsatis Citatis Nbi Cta ac ipsomet Citatis Gsti
perpetue Banitis horore privatos Juri Communi contrarie et rebellis Cup
Gtesq; Patriā et de Regno Poloniae Cferipsit tricante Curia Judiciali ac ijs quos
partibj Circuli Cdtatis Radgviensis in Frequentia multorū variarū condition
et Cexus hominū ad Judicia modernā forū publicū Congregata alta pa
voce Jterata et pronuncia proclamavit, publicavit et ad notitiā omnium pro
ture Cta ad nubria deduxit de quo Gest Jdem Nbis ad Judicium reducendo
fecit Relationem. Per quā publicatā Banitis Gstud pdna pro faciendo
in Cmptis juxta Cferipta Juris Communis Executione Gs Valentinus Ut
Vienensis Burgst Cra Cloed ad dixit et deputavit Quigdē Gs Burgravius
ad primā Actricis Cquisitionem decretū Gest et Nbi latione eandē Execu
tionē agere Cerebit idq; sub pēnis cor negligentes officiales in
gendis Regni Cancitis. Pēnā vero eandē Executionē peragere per hu
gravis subordinatus impugnare audeat pronas idq; sub pdna Banis
nis Gstud qua cor Impugnatore interpenit decreti Idem Vigorti
tis et in Cortinens Nlis Gs. Stopnicki de Rudowo Cora Judicio Gs
ijsdē Gsti comparens patā pbicā Citationē Literali figillat
Decretis Gsti Cerviens edicti Cor Citatis ad Cram Feriam Cestā
in Cano Festi Sacratissimi Corporis Xsti proxime futuri et ejus prima
ex qua pēna Cumulandis et Cbtis terpestive attendentium alias inuna ex
Cpectivam detulit et pertulit et publicavit ut Nbis de quo Gs fecit Relat

Banitus Mis Rybicki per Mfum Capitaneum
Ploc Plocen et Oeconomum Capitanat Ploc-

In Causa et Actore Judiaria inpascera inter Judicij Plocen ejusq Delatores
Mfum Valentinum Antonij in Bogustawice Bogustawski Ploc Plocen et Casimen
atq G. Joannem in Wandrogoło Marszewice Burgl Cis Plocen et Leonardum Sapi
taneatus Plocen Actores actuna et Mich Rybicki Bonorum Wykowo
ad Capitaneatus eund Plocen Spectantis Arendatorem Defensorem Reum ab
altera Citatum ideo. Quia ipse licet gaudeat triennalem Contractum Bonorum 105
Villa Wykowo cum Mfco Actore Consistens habuerit verum
ex multis rationibus eundem Contractum rescindentibus Mfcus Actor Bona
sua Supradicta Wykowo rehabere in Possessionem suam desiderans, Cujusdem
eadem Bona Wykowo majori in parte desolavit agros Curiales multos non
inseminavit, et sterilescere permisit, Condiciones in Contracta specifica-
tas non adimpleverit videlicet Decem Curnos Ani magnos Mitaros
juxta obligentia Contractus Mfco Actori reddidit duas equas
Curiales, intercepit, et M. Actori non restituit Decora multa Curialia
Wycoviensia ob summa alimenti inediam exhalavit fugavit ex
quo alimentu Silli Pistorum ex Villa Wykowo ad Bona Mise-
wska Streatkowskie perducere et deferre mandavit proventus
seu potius accrescentias alias exceptuosek ze Dychowek totig
Anni, quae Actori secundo secundo et alionis Jumentorum et suae incu-
riam distraxit et in Nihilum redegit Spacium trium annorum Le-
here Laginatos ad Bona Miserko intercepit duo Jugera Boni labo-
rabilium ex Bonis Wykowo ad Bona eadem Miserko abactum per
totum annum continuis laboribus maceravit Quinquaginta Florenos
Polonos Tinpharid monetae pro Comparatione Olei Perentialis ac
cepit, nec Oleum nec Pecuniam reddere vult ex indeq Contractus
Supradicto in punctis Omissis Contravenit. Citatus itaq ad videndum et
audiendum ad Satisfactionem Omissorum per Sententiam Officij Plocen
stringi et compelli cateraq pro Juris exigentia contra illum
Statuti et Sententiari. Alias Citatione ipsa de Omissis latiore
indicem Rodzenna incidens et proveniens Stata Pars Actorea coram
Judicio alias Coram Valentino Mallewski Subdelegato per comparens et unum
cum Rodzenno et totam Judicantiam Judicionis Plocen legitime
attendans membratum Citatum tribus extractis Juris Germanum Vicinos
quatuor ad Judicium Plocen et Mirialem Pro Scalem Rodzenum Sanctum
Stopnicki de Rudno Judicialem clamatum et Vocatum attamen
comparens Imo Contumacia existens Cujus Contumaciam
et rebellionem Eandem Pars Actorea Coram Judicio Plocen
ac Coram Subdelegato accusando petit Super quo Bona Ban-
nitionis Spetua fieri et decerni Et Judicium Presens

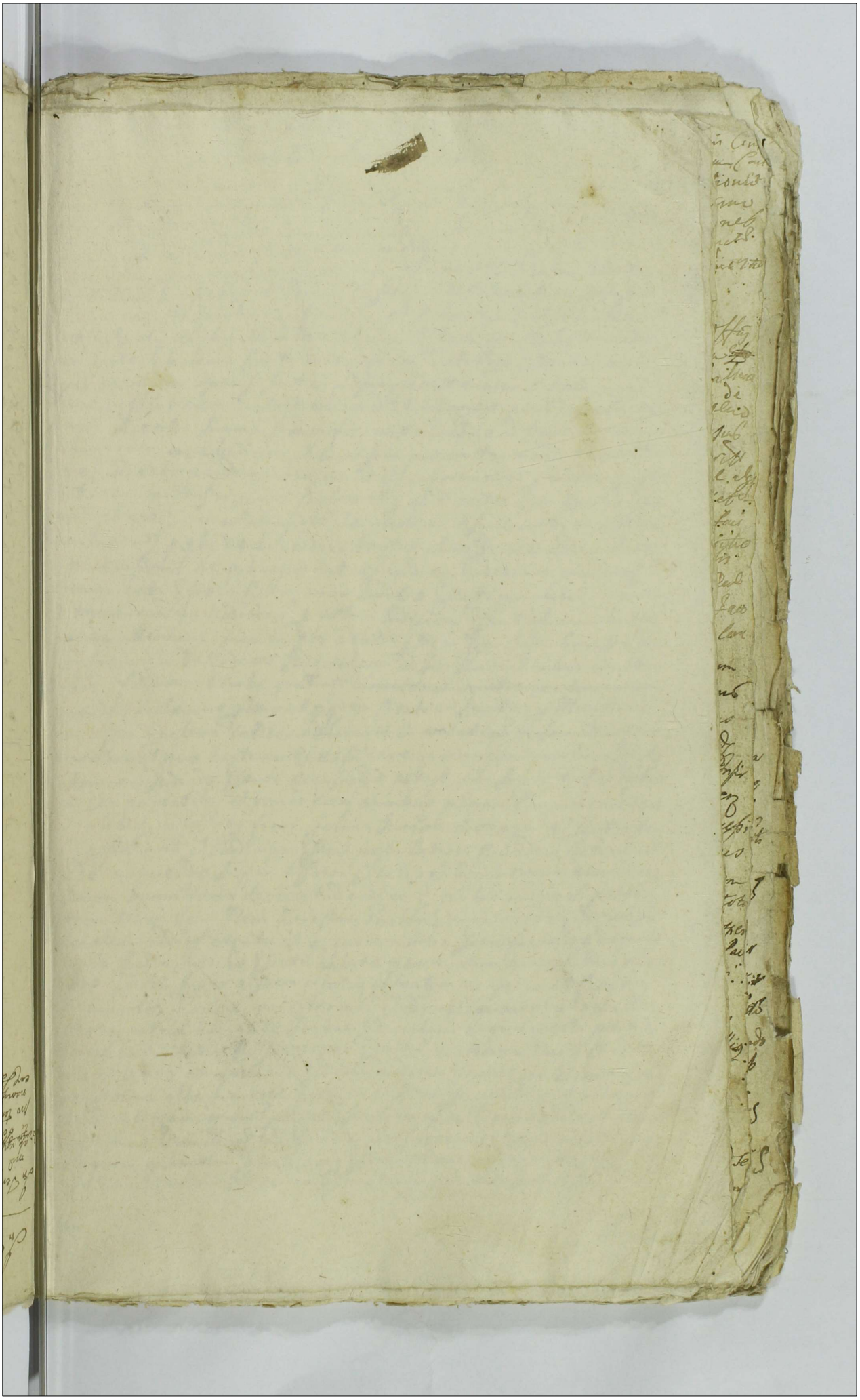



Janitz Kwasieborcy

In Termino hodierno ex Decreto anteriori Evasionis contentorum Citationis Infrascriptis Citatis Juridicae Dies Insequentibus Quaeres Castri Plocensis Terminis Prius expraimis ablatis in Castri Plocensis Celebrandis Termini Ibidem Contenti legitima conservatio facta et per Judicium Praefatum a Concessa et hoc in Causa et Actione Judiciaria Infrascripta Inter Nobilem Stanislaum Kwasieborski actorem ab una et NN Jacobum Albertum atque Mathaeum Kwasieborskie Petrum Zbysienskie et Elizabetham Kwasieborska conjuges Jacobum Lutomirski et Eufamiam Kwasieborska conjuges atque relictam olim Mlis Valentini Grabinski Consortem viduam parte ab altera Citata ideo quod ipsi non metuendo poenas in legibus Regni descriptas ausi sunt et praesumpserunt eundem Actorem aggravare ad solutionem contribuonis medietatis cogere prout de facto cogerunt Actorem summae praedamificarunt indebite ad Resolutionem summarum notabilium et expensam proviantium induxerunt Milites ad extorquendum immiserunt et informarunt per eandemque informationem multas injurias causarunt per quod contra Leges Regni excesserunt poenasque una cum refusione damnorum et summarum expositarum succubuerunt per quibus decernendis citantur alias Decreto eodem Anteriori evasionis de praemissis latori in diem hodiernam incidens et provenienti praefatus Actor coram Judicio praesenti personaliter comparens et trinum eundem hodiernum per totam Judiciorum praesentium audientiam legitime attentans memorates citatos per Mlem Regni Elem honestum Paulum Stopnicki de Rudowo Judicialem ad Jus Juridicae tribus et ultra Juris formam vicibus quatuor ~~clamatos et vocatos non tamen com~~parentes acclamare procuravit quidem Citati existentes per Ministerialem Regni Generalem taliter clamati et vocati non steterunt nec comparuerunt Imo contumaces exstitere quorum contumatiam praefatus Actor coram Judicio praesenti accusando petiit sibi super eisdem citatis non comparentibus et bonis eorum omnibus poenam bannitionis decerni aliaque in talibus fieri soluta Juridicae exequi et sententiari postulavit et Judicium praesens postulationi Ejusdem Actoris utilicide annuendo super eisdem Citatis et bonis eorum omnibus poenam bannitionis decrevit ad eandemque publicandam suprascriptum Mlem Regni Elem honestum Paulum Stopnicki de Rudowo Judicialem addito deputavit quidem Mlis satisfaciendo deputationis suae a Judicio praesenti habitae memoratam bannitionis poenam modo praemisso super eisdem citatis obtentam ac ipsiusmet Citatos esse bannitos honore privatos iuri communi contrarios ~~communi~~ et rebelles hostesque patriae hic ante Stubam Judicialem et quinquatuor partibus circuli Civitatis Bilscensis in praesentia multorum Variae Conditionis et sexus hominum ad Judicia moderna forumque publicum Congregatorum alta sua voce praeconica et sonorosa publicavit proclamavit et ad notitiam omnium pertinere praesentium indubiam deduxit de quo hanc suam idem Mlis ad Officium praesens redeundo fecit relationem post quam publicatam bannitionis ~~poenam~~ poenam modo praemisso super eisdem citatis obtentam Judicium praesens ~~Juxta~~ praefacienda Juxta praescriptum

ACAD WARSZAWA

iuris communis ex in permissis executione Ejusdem Joannem Draminski
Burgrabium Castrensem Plocensem addidit et deputavit qui quidem Ejus
Burgrabius ad primam partis Actoreae requisitionem decretique presen-
tis exhibitionem eandem executionem in bonis citatorum
peragere tenebitur idque sub poenis contra negligentes
officiales citati vero eandem executionem nec per subordina-
tas suas impugnare audiant personas idque sub poena banitionis
quae contra impugnatores interponitur decreti presentis vigore

Infirmitas

In causa et actione Judiciaria infra scripta inter Generosam Catharinam
Wielicka Generosi Vladislai Makomaski consortem cum assistentia sui
mariti Actricem ab una et Generosos Josephum Pudlowski et Cathari-
nam Zorawska coniuges Judices terrestres Zacrocimensis parte ab
altera citatos iuxta et ad inscriptionem manualem manu
ipsorum propria subscriptam et actis Castrensis Plocensis approba-
tam qua mediante inscripserunt se et obligarunt summam
quinque millium florenorum moneta in inscriptione expressa
una cum provisionibus ad centum pro florenos decem quod annis
pendendis Generoso Casimiro Wyglikowski Judici de Tuchowiensis
inscriptam et per eum cessam actrici vigore iuris cessi servi-
entem solvere non tamen vigore inscriptionis suae eandem sum-
mam actrici licet multoties requisiti fuerunt exolverunt
nec provisiones provenientes restituerunt per quod inscripti-
oni eidem contra venerunt vadiumque in ibidem appositum suc-
cubuerunt citant igitur ad videndum et audiendum ad solu-
tionem summae una cum provisionibus ab actu inscripti-
onis ~~provenientis~~ retentis per sententiam Judicii presentis
sovingi praesentibus alias citatione ipsa de permissis latiori
in diem hodiernam incidentes et provenientes partibus ipsis
utrisque actorea per maritum nunc consortis citata per Generosum
Valentinum Kleniewski coram Judicio presenti plur compa-
rentibus ~~partis~~ ~~ejus~~ plur et secum Judicialiter contro-
vertentibus quarum controversiis Judicium presens coram
se inductis exauditis hoc idem Judicium ad repositionem
ejusdem Generosi Valentini Kleniewski dedit et concessit dila-
tionem infirmitatis citatis idque adsequentes querela-
rum Castrensis Plocensis terminos prius et proximius ab hinc
in Castro Plocensi ~~post~~ celebrandos post festum sancti
Bartholomaei incidentes termino partibus eisdem utrisque
ibidem totali in vigore conservato comparendi peremptorio

Hicq in Continenti M. R. S. H. Florianus de Zalesie palam publicq
R. Quia ipse presentem Citationem literalem sigillatam pro terminis presentibus
mandatis servierunt cum SS. Pudlowskie conjuges Judices Zawrocinen.
Citatam feria 6ta post Festum Ascensionis in Celum Sti Dni Anno
nunc currenti ad bona Zielun et Proszko Curiaeq Citatam et
ad manus Administratoris bonorum predictorum dedit detulit exportavit
et ad notitiam eius pro tunc presens deduxit de quo presens idem
M. fecit Klaonen

Actum in Raciaz idq ob auram Pestiferam
Pestiferam in Ciuitate Plocensi grassantem
in Terminis Querelarum Causarumq Officij
Iudicijs ac Causarum Exemptionum ffacta locum prae
sentem propter pericula et rationes permouentes
facta Feria Secunda in Crastino Festi San
ctae Margarethae Virginis et Martyris anno
Domini millesimo Septingentesimo decimo
Una cum Continuatione anterior Causarum

In Termino hodierno ex Decreto anteriori Comprobationis
realitatis Summarum Erogatarum et Prouiantus pro Contri
butionibus inter Nobilem Bartholomaeum Roginski acto
rem ab una et Nobiles Antonium ac Agnethen Coniuges
Cywinskie parte ab altera Citatos Quo mediante Iudicium
Officij praesentis Actori Realitatem Summarum Erogatarum
et Prouiantus pro Contributionibus iuxta Proportionem Sor
tis Citatorum prouenientium Solimet in Sequentibus
Querelarum Castrensium Plocensium Terminis ut pote modernis
decreuerat Terminumq ad eosdem Sequentes Terminos ut po
te modernos Conseruauerat Quo itaq attento Praefatus
Actor coram Iudicio Officij praesenti plurimum Comparens et Ter
minum Cuius hodiernum per Totam Iudiciorum praesen
tium audientiam legimus attentans memoratos Citatos
per mtem Regni Gnatem Prouidum Paulum Szeprich
de Rudowo Iudicialem ad Sus Iudice Tribus et ultra
Iuris formam vicibus quatuor acclamare procurauit Qui
quidem Citati per mtem Regni Gnatem taliter clamati
et vocati non steterunt nec comparuerunt imo Contu
maces exstiterunt Quorum Contumaciam praefatus actor
coram Iudicio praesenti accusando petijt super eisdem Ci
tatis et bonis eorum omnibus poenam banitionis
decerni aliaq in talibus fieri Solita Iudice Exequi
et Sententiari postulauit Et Iudicium praesens po
stulationi eiusdem actoris uti licitum annuendo
super eisdem Citatis et bonis eorum omnibus
poenam banitionis decreuit ad eandemq publicanda

Quam

117

Suprascriptum Mlem Regni Gnatem Providum Pa-
lum Stępnicki de Rudowo Pdlem addidit et deputa-
uit Qui quidem Mlis satisfaciendo Deputatio-
ni suae a Judicio praesenti habitae memoratam banni-
tionis poenam modo praemisso super eisdem Citatis at-
tentam ac ipsosmet Citatos esse bannitos honores
priuatos Juri Communi contra nos et rebelles Sa-
Patriae hic ante Stubam Judicialem et in quatuor
Partibus Circuli Ciuitatis Racyonensis in frequentia mul-
tarum uanae Conditionis et sexus hominum ad Judicium
moderna finemque publicum Congregatorum alta
sua uoce praeconia et sonorosa publicauit proclamauit
et ad notitiam omnium protunc praesentium in dubiam
deduxit de quo praedictus idem Mlis ad officium praesen-
tem redeundo fecit Relationem Postquam publicatam
bannitionis poenam Judicium praesens pro faciendo
in praemissis iuxta praescriptum Juris communis Ex-
ecutione Generosum Joannem Strzeszewski Burgrabium
Castrensem Plocensem Vice Notarium Wyszogrodiensem addidit et
deputauit Qui quidem Generosus Burgrabius ad pri-
mam actoris requisitionem Decretique praesentis
exhibitionem eandem Executionem in bonis Cita-
torum peragere tenebitur idque sub poenis contra ne-
gligentes Officiales sancitis nemo uero eandem Ex-
ecutionem per se aut per suas subordinatas impu-
gnare audebit personas idque sub poena bannitionis
quae contra Impugnatorem Interponitur Decreti praesentis
uigore

Actum in Radicz ydy ob aurore Pestis furore in Civitate Pelensi ymminente in Seminib Quadragesime Coram Sapiens Officij Judicijs ex Causarum Delegationis auctoritate Curie Romane ad locum Sententie pro tribunali sedentis et datorum per me Valentes facta Feria Sexta in Crastino Dominice Palmarum Sanctorum Virginis et Martyris Anno Domini Millesimo

Causa et Actoris Inquisitionis inter Sapientem Virum Judicem Officij Civitatis ejusdem Delatorem Ex una Nicolaum Chasnicki Subdiaconum Cracovien Diocesis actorem ex altera Quatenus Ill. Laurentium Augustinowicz Sabbathum Ejusdem de villa Glinowiecki Joannem Jonem et mandato Regio excedat ejusdem Subditos a vestris Albis Rubi Gnalis Curatis nec non Subditos Actoris Glinowiecki mandatum Sabbatho magno Festi alterum vero Mandatum Circa Dominicam Rogationum ejusdem Personis variis ab aliquot annis itidem excessum et Jure deportationis exportabat pro Reconquisitione quinquies et simulatis depositionibus Testium ipsi Consignatis Coram Judicio Presenti Statuat vel in defecta Statutis ipsum Citatum pro illo respondeat Citatori alias Citatum ipsum Dampnificatum Quorum Citatorum Judicio Presenti Statuendo et pronunciando partibus ipsis altrinsecus Actor Dat Nicolaus Chasnicki Subdiaconus Terras Plocen. Civitatis Sabbathum ubius Glinowiecki et Joannem Valentinum Klemiensis Communi Judicio Presenti Coram eis et secum Judiciali Contradictorio quorum Contradictorij Judicium prefatis Coram se minutis examinatis decreuit prosequi decernit Quatenus Quos citatos subditum inculpatum Ill. Laurentium Augustinowicz pro cujus Citatione Actor agit Statuat ydy instanti Tandem ad reposition. ejusdem Comparentis partis citatus dedit et concessit Judicium hercle dilationem ipsi mitatis ejusdem Ill. Laurentio Statuendo ydy ad sequentes Querellarum Castrum Plocen. terminos prius expeditos abhinc hinc inde Seu ibi ubi recepti tas et oportunitas temporis ejusdem sueret celebrandis terminos partibus ejusdem utrisq. ibidem totaliter in vigore Conservato Comparenti peremptorie. Cui ipse vero Officij Judicium Officij Delatoris causam hanc cum tota ejus effectu ad eosdem sequentes Querellarum Castrum Plocen. terminos suspendit suspendendi declarat Huic in Contrarium Procedit Providus Paulus Stoprnicki de Radzow Quia ipse citatus bene Agillat pro termino Crastino prefixo contra citatum ad bonos Rondzki Sabbatho post festum Assistens Sancte Virginis Marie proxime Celebrata tum et ejus primam ex qua dies a Contumacia est Currenta Temporis sive ante obtento nem illius in tota integra septimana detulit exportavit et publicavit ut Juris est degens Pertes fecit Quorem

Publicatus Sub Sigillo per Mem Gorzyszewska.

Post termino hodierno Antenote Infirmitatis Infrascripta citato recepta ydy ad sequentes Querellarum Castrum Capitaneum Plocen. Termino ut prius moderno cum termino

ibidem Consentiente legitima Conservatione facta et per Officium presens data et Concepta
uidta Actum cum Descriptionib cujus condescriptionis tenor Sequitur ejusmodi Actum
in Villa Gorysze Curia Actrici Infrascripte Feria Quinta magna Anno Dñi MDCC
Coram Gsto Adamo Rkowski Burgratio Castren Plocen in Podsentia Gsti
ac Plis Adami Ossazewski Nicolaj Sgsecki Michaelis Turant, Josephi
Goryszewski Casimiri Koskowski nec non Ministerialib Legni Glib pro inde
Joannis Pobzatowicz de Zgliczyno ad Actum per Assumpti Juxta Gsti
Gsti Burgrabiy Inscribendo Decreto Officij Castren Inter Gsti Constantiam
Sgsekowska Actricem Ex Stanislaj Goryszewski Burgrabij Castren Cathar
et Martinum Scilicet relictam Consortem Matrem Viduam et Filium Gor
szewski Actores ab Una et Nicolaum Constantinum Sgsecki parte ab al-
tera citatam et hoc in Causis binis per eosdem Actores eidem Gsti Sg
secki Occasione bonorum eorundem Gorysze Stante Arendatoria Possido
ne pendib desolationib Inventariorum ac extraditionib Seminā
rum non importatis rerum in altare Inscripto Scortico Connota
rum non restitutionib tam denique in altera Causa Summa Quinqua
ginta Florenos Polon in vim Arendae non exolutionis ad Officium Castren
Pri Laicis intentatis lato Decreto in eodem Laicis idque obstantibus
in Civitate Plocen huiusmodi apparenten in Terminis Querellarum Causandi
Officij Judicijs Feria Secunda post Dominicam Judica Diem una cum
continuatione Antecessorum Actorum in diem hodiernam Incidentium
ex Castro Plocen huc ad Laicis inata mentem Laudi Palatinatus Plo
censis translatis proxima Anno Dñi MDCC Quo mediante Decreto
inter partes utrosq Contentionato ad Combinandas partes et Contentionibus
et finaliter decidendas in cuius Supra Scriptus Gsti Burgrabius cu
amicis hinc locatis examinatis partium controversiis et propositionibus ad
lectionem Inquisitionis postis Actoreā in Laicis in Terminis Querellarum
Deducto condescendet qua lecta et bene intellecta quando quidem non
modo ex eadem Inquisitione Deducit verum etiam et contra eum ad ejusdem met Gsti
Sgsecki agnitionem boves duos cum aratris duobus, vaccas duas cum vitu-
lis suis tres in Contractu expressas vasa duo lignea tum et molendinum
vulgo Zarna circa eundem Gsti Sgsecki permanisse pro inde Gsti Burgra-
bius decernit Quatenus idem Gsti Sgsecki superius expressa Inventaria
et res ab Actu inducabus Septimanis habita ratione sub tempus moder-
nae calamitatis nihilum variorum in Possessione arendatoria perturba-
onem segetum ac frumentorum Interemptione ad residentiam Actricis in
Plocensia Mtā Rlis et Nobilis remittat et restituat pro quo termino liquide
mediante ejusdem Inventarij eundem Gsum Martianum Gorysze wski con
cernit Actrix vero Gsa Gorysze wska copiosem Bonorum suorum olim
Magnifico a Sgsicki Zielinski Capitaneo Cathanoviensi facti et

et totaliter se exuit retro cessionem prout se asseveraverat producero seu fibus
suum eundm Ghum Martiadum Gorzyckowski ad quietationem statuere tenebrs
quo vero attinet alia Contenta ut poto liberius tum et viseminasnem verae
lium atque Summe Quinquaginta florenos Polon Inscripto eapresa
priorem eandem Gorzyckowska ad Comprobationem promissam seu solu
tionem tasse eosdem advenit idque In Instanti cum uno teste compro
bavit qua Comprobatione idem Ghus Burgrabius attenta Sententia qua
tenus memoratus Ghus Zgierski pro Conseminasone vernali hordei Coro
tos sex tritici coretos tres duos, avena coretum unus, sicilis coretum
unum mensurd Cochanowiensy Attentibus ut pmittitur est cum supraten
ptis Inventarijs et rebus mobilibus respituat quantum vero attinet Summam
Quinquaginta florenos Polon tam et caplibertd Octo decem florenos Polo
Garancerte existam decernit quatenus idem Ghus Zgierski eosdem Summos
victrices Coram Officio pastrens Plocens in Rawicz seu ubi ubi acta fuerint Plo
pro tunc existerint et expediverint In et pro fera Secunda pdti Dominicam
Jubilate proxime et immediate ventura realiter et effective Curia ut
superius dictum est. retro cessione reproducta aut per utrosq; Actores
personali Comparitione qui eorum subsecuta realiter et effective solvat et
exhuneret facturus pmissa vel citatis sub pena bannitionis, quam decre
to presenti Contravenendis super ipso debonis ejus cibus decernit, eosdem
mittit publicande post Contravention em minimis et proximis Quercelle
rum Terminis conservat. Comparendi peremptorij huita ad presens ad
presens per eundem citatum pena quatuor decem Marcarum Polon
parti et Ghi Burgrabio totidem Ghi Burgrabio in Instanti parti vero cita
solutionem. Summarum sub bannitj pena solvenda pdtum solvat presenti Cirgine
Adamus Sekowski Burgrabig Pastrens Pattuens Plocens in diem hodi
ernam Inciden et pro deniem Prefata pars Actorea Coram Judicio Ghti
Comparens memoratam partem citatam tribus et ultra duribus formam
vicibus quatuor Per Nobilem honestum Paulum Stopnicki Judicialem
acclamare procuravit qua citato pars taliter exispens clamatis et vo
catis ultro Compasse non stetit nec comparuit nec Contumacia existit
Ideo Contumacia pfata pars Actorea Coram Judicio Ghti accusando petijt
libi ad publicandam bannitionis penam sub citato decretam supra scripta
Nobilem Judicialem addi et deputari cujus Affectans in Judicio Ghti verbo adhibendo
Protegerni partis Actorea Insistendo Ghtatem bannitionis penam sub
citato decretam et Sententiatam ac ipsum met citatum esse Bannitum
de Regno Polonie prescriptum Honore privatum sui Communi Juris
et rebus Omnibus hospericy patrie sui mistuba et Ante stubam Judicialem
in quatuor partibus circuli Civitatis Rawiciensis in frequentia multitudi

varia conditionis et status hominum ad judicia moderna forum publicum
congregatorum alta et clara voce et sonora publicavit proclamavit
et ad notitiam eorum perduxit decretum presentem idem Nicolaus Rosen
postquam publicatam modo premisso eadem Bannitionis pena judicium
presens curiam hanc cum toto ejus effectu ac pertinentiis ejusdem prosequendi
et premissis de eadem parte citata bonisque ejus cunctis et singulis
juris cum mutandis executionem. Quem Burgrabium quemvis castri
Plocensis addidit et deputavit Quamquidem executionem idem Dominus
Burgrabius qui pro tempore castri Plocensis ad primam partis actoree requisitionem
et debitum presentis exhibitionem captato opportuno tempore
per agere teneatur. id que sub pena contra negligentes officiales sanctitatis
nemo vero eandem executionem nec perse nec personas suas quavis sub
ordinatas impugnare audiat. id que sub pena Bannitionis quod contra
impugnatorem interponit decreti presentis vigore.

Sancti Nicolai Petryskowski Kotleus cy per Nicolaum Starzeńskim

In Terris Moderne et Adiacentibus Castellanie Lucoviensis Terrarum Leopoliensis Volentinensis
Gratianensis et Bracławiensis Dominus Dominus Petrus Plichta Castellanus Volentinensis
Nicolaus Petryskowski Locumtenens Petryscoviensis Stanislaus Plichta Starosta Lublinensis
Nicolaus Petryskowski Locumtenens Lublinensis quorum singulis tituli laudi laureatis debitis cum honore et observantia
debitis Reverentia et Salutationi Stolicki certis certius et evidentius constare debeant
de presentibus hominibus Nicolao Stolicki Nicolao Ungrzeczedzko et alias quamplurimis fidedignis
eadem mandatariis nostris Terrestribus Quorum testimonio et fide quibus in hac in parte fidemus plenissime
in causa seu causa secunda prima Petrus Plichta ad prosecutionem et defensionem
mei eadem de laborem mei anno Starzeńska cum olim Nicolao Hedwigi Petryskowska
procreatis filii olim Nicolai Ryczeckii defuncti contra Ludwig matrem Stanislaum Ryczeckium
et Andream Starzeńskium olim Alberti Starzeńskii Filiam adami et alberti Starzeńskorum
Nicolai et Fabiani filiorum et heredum legitimorum olim veri Nicolai Hedwigi
Petryskowska Lucia Starzeńska respective actorum. Qui cum secundo post datam
presentium nequaquam peremptorie sufficiendo vestro causam litis et
declinando ad effectum presentium intentatam morte seu fatis cum olim Nicolaum Hedwigum
Petryskowski seu Starzeńska matrem et aviam actorum quam etiam fatis olim
Stanislaum Valentinum olim Stanislaum Valentinum olim Joannis Lucie olim Felicis
Stolicki Filiorum et suis stallis interceptam et indecisam pendere
et Sanctum terminum paratam contendant pro parte paratorum comparentium
et terminos Citatorii seu Litteras adversarii ad Judicium Quia cum
expensis aliquibus amicabiliter requisitus Nicolaus Hedwigi matertera
et Joannis matrem eorum ac Agnetem de bonis Paternis et maternis equaliter
per soluere non curans nec bona prospicio nata eorum quod citra locum excludere
non curans dolo fore pendere et diu ne non curans nec Curatis quia mo
cum pendere et diu persone seu Solutionem dolus pro tota mi
et debita mini. Inter Terminos autem et ad premissa Dominus Datum in
Bolsko Terra Scata post festum Nativitatis nis Anno virginis Maria pro a Domi
millesimo septingentesimo decimo Judicium Judicum Judicem et proximum
Sedentibus adhuc a comparentibus Actoreus Pro Compatronus et Procuratoribus
nec Judicium pertinentium Judicatorum Pro audientiam Lyma attentatum de
mandato Partem Citatam per me Regist. Cnale Leandrum Paulum Szpanick

vii sperpsi legibus & sanctibus Regni quid cuiq; placeat in Decuriatis
publicari Prefatos venerum hec recentia Dnas Senatores contra huiusmodi
omnes & spirituales & clericales deruptores aut eos ex temere & temporis
cultu habito & texta Domum Dei & canales in Posen prevo cum variis & varijs
tempore Solennitatis transgressatibus vis Ante Dominum Cuiq; natis fra
nerit in anno presentis hucusque actores cum missione contulerit
concultuare omnino ulle Inter Regie Senatores & Reipublice Senatu
lari verbis denominatus Sanctorum honori Spiritualis & nobilium Ecclesi
vis offensionis & contemptuare & alias per multas violentias in forte
statis & expressas tempore supplicationis peregistis Incolatus res
ceberim Civica Semeterio & templum Regni vxa Regnum homi
nes non interfectus existat contra Leges & Constitutio nes Regni
Excessus Senatus Succubuisse ratione quorum Consules & Ce
minis Ante Cano & Cantum & ad omissa Ante respondere Datum
in Posen Sabbatho prox Festa Sacri Pentecostes proximo anno
Domini MCCC die hodierna Quibus & presentes ceteri
omnes Judices Assessores & Terminum Cuique Judicium pres
tem Judicium Per audiens Regnum Assessor mensualis Civitas pre
sentis Stanislaus Quidam Paulus Stopnicki de Ludowice Judex
Sandrec Tubicen Civitatis Regni Fori Magni Ulubus quatuor ad Clamor pro
cessum Qui quid Citatis per mihi Dni Judicis tubicen Civitatis
ti non Parentes nec compearentes in hoc Regni Magni existentes
rem Sententiam Prefatus Actor contra Judicis Prefatos accusando pre
fatos Reges & ad Citatis & omnis eius Bona in Bannitus vis pere
tuo Decerni alias vi tabulis Regni Civitatis Sandrec exequi & Sententia
vi Postulavit & Judicium Judicis postulationi eius & acto vi eius ha
bito annuendo Reges eosdem Citatis & omnis eius Bona & omnibus
vis perpetuis Decernum ad eadem publicanda Reipublicae Senatus Mag
Consul Quidam Paulus Stopnicki Ordo Judex & deputatis Quique
modo Latus faciendo Deputatus medius Judicium Regni habitus Magnatis
Bannitus vis perpetuis Regni non Comparentes Reges eius Citatis Absentia Judicis
Regni Civitatis Regni Senatus Bona Regni communi Sententia
nos & rebelles Bonorum Patuit hic ante Civitatis Judex & vi Creatus Regni
tabulis Forensi Civitatis Regni vi frequentia multorum vicinorum Fundatis
vis & Regni hominum ad Decreta moderna Fundi publici Congregatis ubi
Regni vice & Regni & Senatus ut ante Dia & Regni Regni Regni Regni
per Consul Valentinus Regni Regni Regni Regni Regni Regni Regni
Successu & publicari Proclamari & Notitia & omnis Patuit
Regni vi Dominum Deducere de quo Regni Regni ad officium Regni
recedendo Dominum Regni Regni Regni Regni quia Regni Bannitus vis
perpetuis Regni Judicium Regni Regni Regni Regni Regni Regni
Regni Regni Regni Regni

ad Terminum [illegible] [illegible] [illegible]

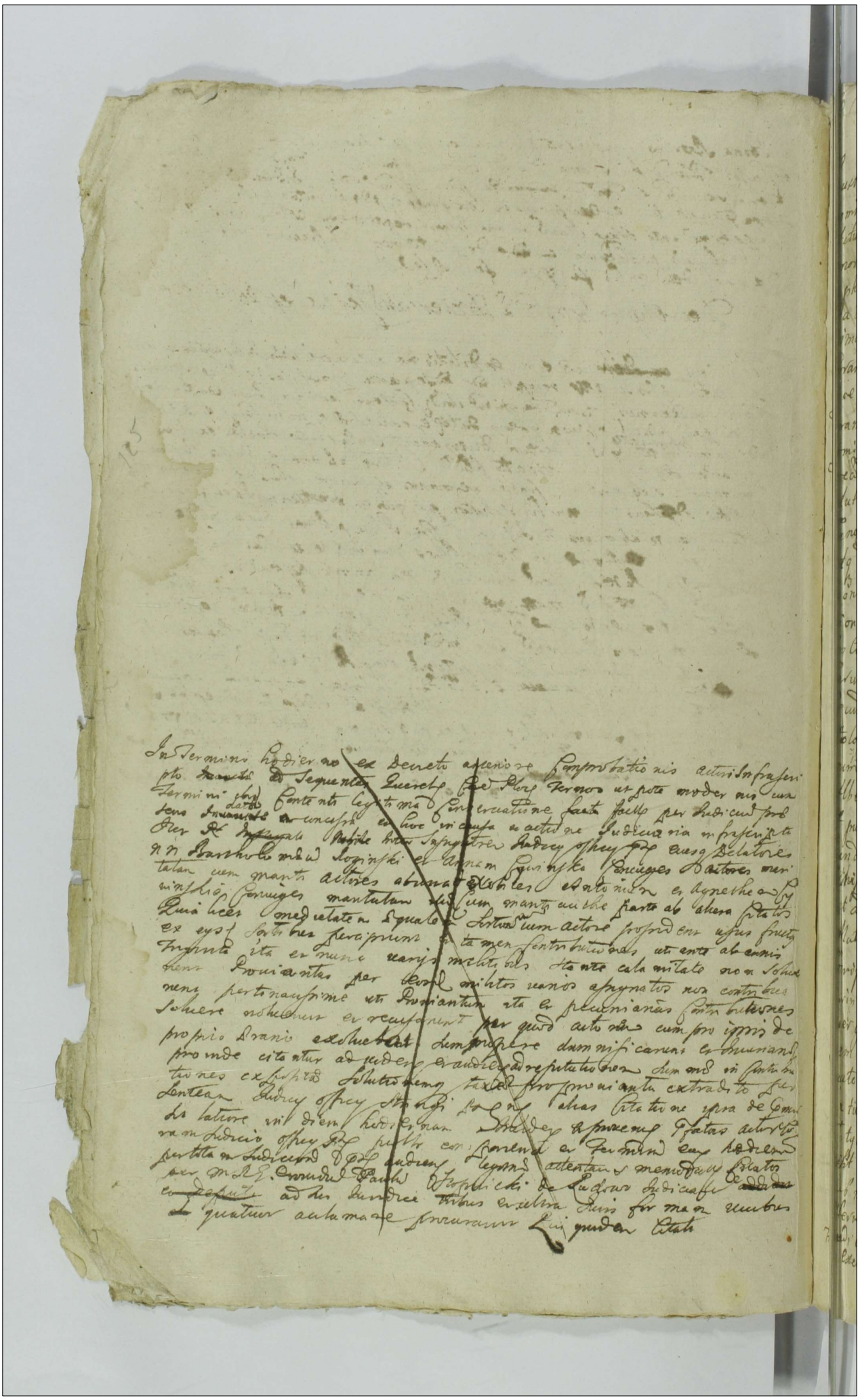

Iuxta Actum executionis infra Scripta in Bonis infrig
nominandis officiose p Gnosum Burgatiu Castren Plocen
Actum manu ejusdem Gnosi Burgrabij subscriptum cujus
tenor Sequitur talis Actum in Villa Karwowo Stazewice Jor
tophorio Curiæ Illium Karwowskich Sadkow hæreditario Je
rzy Pertha ante Festum Sanctæ Margarethæ Virginis pro
xima Anno Domini Millesimo Septingentesimo Decimo
Coram Gnoso Joanne Streszewski Burgrab Castren Plocen
vice Notario Terræ Rypstegrod in Sententia Gnosorum Joannis
Draminski Bur Castren Plocen Stephani Draminski et Alius
Dominici Bukowski Simonis Karwowskich atq providi An
dreæ Dunczbiek de oppido Gora Alis Regni Gnatis
cluthentici Juratis ad Actum Sten coassumpti qui Gnde
Gnosub Burgrabij Castren Satisfaciendo muneri officiosi
atq additioni p Decretum ad peragen Executionem in
Bonis supra Scriptis vigore Decreti seu protig p Dnæ Boni
tionis de eodem ejus in Villa eog ob auram Pestiferan
in Civitate Plocen grassam in Terminis Querelarum Cau
sarumq officij Judicijs ac Causarum exemptionum Feria
Secunda in Crastino Festi Sanctorum Petri et Pauli Apo
stolorum Anno Sten in causa ratione summæ Sexcento
rum Flor Kobik et Mathiæ Karwowskich dicto Swiety Super Alibg
Alberto et Victorino Karwowskich dictis Sadkow obtentæ
et publicatæ officiose Condescendit Jurisdictionem Juan
fundavit pacem et Securitatem publicam p Supra latis
Ministerialem prædustodivit Partes acclamare manda
vit ad cujus declamationem personaliter Comparens Alius
Mathias Karwowskich dictus Swiety reproducto supra
Scripto Decreto seu protius Bonorum Bonitionis super Juro
Scriptis Jurisdictis obtenta petijt sibi ad Bona seu Partes
per officiosam executionem tradere voluit Verum quoni
am Alius Zofia Karwowska Famula Jurisdictis exman
date Alius Victorini Karwowskich temere his verbis Ze
Ja tey exekucij bonie domar du Tastug natych dobrach
Ktych ceter dicsei impugnavit et nullo modo fieri ad
misit pro inde Gnosus Burgrabius Castren Plocen attenta
ejus modi impugnatione realicui Partium Studicium
inferre videat Causam Ctem cum toto ejus effectu ad
Hæredi er dimitt Lustrat Ctem Postulatum eminen Actis Bene Acceptat hæredes
p Executionem Indicte

Iudicia Officij Castrens Plocens proxime celebrand remisit
Terminum ipsdem Partib et Impugnatrici in Allegatis
Judicijs proxime imminen Assignavit et Conservand prout qui
dem Officij assignat et Conservat personis presentib peremptorius
Actor in continenti personaliter Comparens Supra scriptus
Providus Andreas Dauencrik de oppido Gola Ministerialis
Regni Generalis Coram Nobis Burgrabio Castrens Plocens
in Plentia eorundem Actis Summam eandem quadraginta
florenor Polon eid Alexio Zofiae Karwowsha impugnatrici
ci servien apud eosd Alex Karwowskie dictos Fadthow
ex instantia Actis Mathie Karwowski dicti suely averte
rit et de extradatione Assignatis Summis Quadraginta florenis
Jon monuit Joannes Struzebe vssli Burgrabiis Castrens
Plocens Vice Notarijs Pervis Wyssogrodien Et Terminorum Judi
ciorum Cursus et Inserte Remissionis seu Reservationis Apud Dominum Judi
ciorum Judicem existentem Plenarie Et Actor Actrix cum Andrea Judi
ce Officij Et Inde manus Condemnatorie Assignatis ad Executionem Ex
ecutionem Infertem Et Valen Et ulterius Et Insuper Petendo Judi
cem Officium Competens ad hoc Et Cum Ipse Executor Assignatus
Et Plen Et Actor Nob Jens Arsyngordien cum Mihi Actorius Ana
tato tempore per Carte Actoreum Pendencij addidit Et deputa
vit Quemquis Executis ad Fortem ulterius Et Insuper Assignatis
bus ad primam Carte Actoree requisitionem Decretij Et Attributio
nem Terminorum quibus vis Domini Assignationis Impugnatis ni
bus Relatis ne ad Expandum quid Et Cassatis annullatis Literis
quos Salus Conductus Et Declarationes Nec quid temere Impugnatri
ce Et Opposituree Et attentatis in Omnibus Et Partes Carte Actoris Fac
re Et Per Agere teneby Et Subpenis contra regligentes Officij Sanc
tis Nemo quem Cap Executo Debet Fortem ulterius Esse Prosequendam
nec Parte nec Actus quasvis Ordinata Et Personas audeat Impug
nare Personas Et Subpena Sanctionis perpetuis quid In Cau
Decreto Et Contravenientes vis Super Impugnatores Interpositis per Judi
cem Et Intersponit Super eos Arresto Executionis Impugnatri
ce Et Ejusdem Impugnatis Et Cum Prominata Pars Actoree
Coram Nobis Officij Et Modo quo Supra Per Comparens Et Terminor Car
Judicior quor Per Actam Judicionem Et Per audientiam Verone Alte Et Ba
Per Supraseriptum Andream Dauencrik de Andrea
Et ista ante ista Expost Impugnatus Actum Per Alte Et Nicolaum Paulum Stopni
cki de Andrea Et Nobis Inter Partes Et per Ipsum Deum Decepte Et Iniqui
tatis Exacto Nobili Alberto Karwowski Judek
Et ad Instantiam etiam Et Opus Fuerit Copijs Multationes Et Commu
nius Dispositus Et Literis cum Ea Declaratione Quod Ipsum Fuit Pro
Quando Declarat Et Declaratus Hoc Et Judicium Declarat

Dilatis Ingms Adelnicki Laur fil

In causa et Actione Iudiciaria Intersonpta inter ... Iudicij Ossiey ... actores ab una Ingos Paulosphum Karski et Helis alterna ... Laso ... Dei quo ne minus ... Iuri ... assicere ... familiam ... Iudicij ... Ingos Petr Adelnicki ... Ingos Paulum ... Ingos Petr Adelnicki ... Ingos Paulum ... Ingos Petr Adelnicki ... Ingos Paulum

Juxta actum executionis infrascriptã in bonis infrascriptis Nomina
tus officiose p. G. Burgrabius Castrens Plocens. Actis manug ipsius
propria sub scriptis cujus tenor sequitur talis actum in villa
Prordowo in orte Nobilis Joannis Czywienski ad Hedvigis Czy 134
wienska filiã Consortis Nobilis Napiorkowski feria sexta post fe
stum Sancti Stanislaj Episcopi Anno Domini Millesimo Septingen
tesimo Decimo Coram Egnoso Joanne Dramenski Burgrabio Ca
strens Plocens in presentia Egnosi Stephani Dramiński et Alijs Fran
cisci Gadamski hec non providi Andreæ Stylat de villa Grusenica
Nobilis Regni Gnalis ad hunc actum Testimonium qui quidem Egnos
Burgrabius Castrens Plocens in Rendendo Legibus Regni desuper agendis execu
tionibus descriptis ad Juridicam requisitionem in presentia scripti actoris
ad peragendam executionem cum supra scriptis Egnosis ac supra nomi
nato Ministeriali ad supra scripta bona officiose Condescendit Juris
dictionemq; sua fossata et Securitate publica p. eandem Ministerialem
denunciata pars utraq; tam Actorea videlicet ad Modum Rendus
Adamus Dramiński Prosecutor Actionem tum et citatam manus
Nobilis Hedvigis Czywienska Consortem Nobilis Napiorkowski
citatã supra memoratã Ministerialem acclamate fecit postquã
ejus rei acclamationem pars Actorea personaliter comparens
ad Modum Rendus Dramiński Deprosity deproduxit decretum
seu pœnam banitionis perpetuæ super prefatos citatos de actu
actum in Acie Judicij ob Contagiorem in Civitate Plocensi nuncu
apparentem In Terminis Quæ relatur Causarum Officij Judi
cij Feria secunda post Dominicam Judica Quadragesimalem
tuna cum continuatione anteriorum Causarum in presentia hodierna
Queridentium ex Castro Plocensi Que ad Actiq; Juxta mentem
Laudi Collationisq; Plocensib; translatis proximo Anno Domi
ni Millesimo Septingentesimo Decimo et hoc in Causa ratione
supra scriptor citator Summe post olim Nobilis Czywienskie
præceptionis aliaq; suppellectilium Domestic in suis Commodis
diversimodis processu Causæ premissa tuncq; eloquente qua
re pro ducto decreto petijt supra scripta pars Actorea Bonor
prefata per executionem officiose in possessionem sibi tradi et
demitti in Contrarius Comparens Nobilis Hedvigis Napiorkowska
et pure victa Jatu u Oycamego nimaa nie y Grzywien nienaru
Czim gtacie niech Jemuq Czinig Cochq gotowam prze tyge
Jem nie nievinnu tio Verbis impugnavit et nullo modo
fieri admisit proinde ejus modi impugnatione recusatis
portus et Judicium inferre videat Causam presenter prout
leriori dissidicatione ad Officium Castrens Plocens remisit remit
titq; Clientibq; Conservando partibq; utriq; Terminos In Terminis
Quæ relatis Causarum Officij Judicijs Castrens Plocens Post Fe
stum et Margarethæ proxime immittentibq; [illegible]

Comparendi peremptorie. Joannes Dra mi[illegible] Bur
[illegible] [illegible] [illegible] manu propria

135

Bamb EE Westowe per mm
Ubysze.

136

In Dei nomine Amen. Coram vobis Reverendo in Christo Patre et Domino Domino Paulo Dei et Apostolice Sedis gratia Episcopo Cathanensi et Sancti Leonis Comite Assistente Romano Pontificio Solioque Pontificio Assistente Nec non Illustrissimo et Excellentissimo Principe Domino Domino Clemente Wenceslao Duce Saxoniæ Juliæ Montium Angariæ Westphaliæ Angariæ et Westphaliæ Landgravio Thuringiæ Marchione Misniæ Burggravio Magdeburgi Comite Hennebergæ Marcæ Comite Barbi et Kemnatæ Domino Ravenstein et Tonna Sacri Romani Imperii Archimarschallo et Principe Electore Administratore Archiepiscopatus Magdeburgensis Episcopatus Halberstadensis Episcopatus Hildesiensis Episcopatus Curiæ Episcopatus Monasterii Episcopatus Osnabrugensis Episcopatus Paderbornensis Episcopatus Minden Episcopatus Verdensis Episcopatus Lubecensis Episcopatus Ratzeburgensis Episcopatus Camminensis Episcopatus Schwerinensis Episcopatus Havelbergensis Episcopatus Brandenburgensis Episcopatus Lebusensis Episcopatus Wratislaviensis Episcopatus Nissensis Episcopatus Olomucensis Episcopatus Episcopatus Episcopatus

Decretum Improbationis

proxime oferta tum de ejus prima ex qua ~~p~~ peram sententia tra
est obtenta tempestive ante obtentionem illius in una in de
gra septima delatat et portavit petunt relegi et publicari
sit Juris est. de quo Absente Def. Mihi fecit relationem

Delatio definitivae hesperi

In causa d actore Indiciaria infrascripta ante Ingrem Judicij Offi Absentis
ejusq. delatoria Gothum Stanislaum Wiecpen. filiatorem ab una et
Nicolaum Wiecpienski parte ab altera Statuto loco Quia ipse d metuendis
penas in scriptis Absentis jam citatas jam neminem injuriare vibent et ora
tricem Actoris hereditaria ipsi ad fidelis manu dimissa
ausus est et presumpsit delatare filiginis hyemalis quadrantes
hexagenas et alia frumenta extritiare dividere et eadem divisa
dictis frumentis pecunia in suos usus convertere et extendere in
semiortiones debere denig. sylvas depopulare et Roras ad hanc
eadem spectantes delatare arbores ad focum et edificia valentes
excindere ~~quibus~~ quas Agros varijs divendere et vicinis subvertere
nec nullos invadiare alios divendere Inventaria et res mobiles
inter cipere distrahere damna ad duo millia florenorum polonicalium
facere in Bona in vitam Actoris effectare ad bombardum longiores
causa interimendi Actorem sese prijere et velle jaculari juratos
Demisso omnia in effectu pejet petitas una cum repetitione damnorum ad
duo millia florenorum Succumbunt plebs decernendis petentibus
citetur alias citasse visa de omnibus Intimis indicta hodierna inirdenti Ex
ni endi ~~Citatis~~ alter Partibus visis ut nihil Actor petit citata p Delatorem
coram Judicio Absenti comparentibus personaliter et secundum Judicium contra
tentibus quarum Controversiarum Judicium Dicti coram se inductis exhibitis
hoc demum Judicio ad relationem ejusdem se dum responsi detinet et
consecret delationem infirmitatis Citato ingo ad sequentes diei
larum Sabbatinum Proclamatorum prig et proximig ab hinc in Palatio
celebratos termino pertibus eidem Curiae habendo totaliter
conservato comparenti premissorum in continenti. M. P. C. Scultetus
Joannes Stopnicki de Quorum R. Quia hesse citationem in malem literam
literalem contra statutum et bona Feria tertia in Vo
tationis Nativitatis Virginis Mariae proxime elapsa tum de ejus prima
qua fuerat continuatis et obtenta tempestive ante et obtentionem illius
tionem una cum septima detulat et portavit petunt depositi
onem ut Juris est notificari et de quo Absente idem Miles fecit
relationem.

Delatio Mandati Prohibitionis ad Judicium Judicij

Joannem

In termino hodierno ex dilatione anteriori infirmitatis una ex infrascriptis statutis

Citatis receptâ dḋ. ad sequentes Querelarum Castrens Plocens Terminos ut potè modernos cum Termini ibidem sortenti legitima conservatione et p Judicium ꝑsens data et concessa et hoc in causa et Actione Judiciaria Infra scriptam inter Dñam Catharinam Kedzierzensem olim Erosi Stephani Stanisłowski primi 140
ac ꝑsens Secundi voti Erosi Sigismundi Jozephowicz Conten Actricem ab una et Generosos Josephum Sudłowski Judicem Terrest Sacrocimp et Catharinam Zarowską Conthoreo parte ab altera Citatis Juxta legibus Contraveniendo equos Actricis et equas unam Skarogniadg cum poledro alteram coloris Pisawcg tertiam coloris Myszatg cum poledro equos biennales duos coloris gniadi p Actricem p hyemem ad bona Villæ Prosikowo ad Magnificum olim Nieberski Castellanum Sieprscens eosdem equos et equas datos licet eo nmℓ registi fuerint tamen ad Amicabilem Compositionem quam Actum Mlis et nobilium restituere noluerunt usum fructum ab eisdem equabg percipiunt citantg igit ad videnḋ et audiendḋ ad restituendum pmissorum equorum ꝑ sententiam Judicij ꝑsens stringi et id quod suis et in exig ℓ ali bs dilatione eisdem anteriori de pmissis latiori in diem hodiernam incidens ex provenient partibus ipsis utriusg Actrix personaliter citata ꝑ Dñum Valentinum Klemiewski coram Judicio ꝑsenti plr comparens et secum Judicialiter controvertens quanam controversijs Judicium ꝑsens coram se Inducta et audiendo hoc in eadem Judicium ad reportationem eiusdem Erosi Klemiewski dedit et concepit dilationem pro majori citato ex quo causas Majoris importatis cum certo Generali exercitus Saxonici in Judicio Militari ad Latus serenissimi Regnantis pro tunc attentas quam literatorijs juxta ꝑscriptum Legis documentis in sequens Querel Castrens Plocens Terminis prius et proximis ab hinc in Racicz celebrandis Termino partibus eisdem utriusg ibidem totali in vigore conservato Comparens pemptorie

Baritus Rzechowski

In Terminis hodiernis ex relatione Licenti Cadre Plocens Dominis Judice Valentinus Andrius in Sroczewice Brzezinski Cadre Plocens Deputat et Assessor Testis Cathus Thomas Rzechowski Deputatus Generosus Dominus Joannes Regni Legis et nostre quidem Regni Assessor Cadre authe mandatum Sacre Regie Majestatis Querelarum Sacrarum Sigillum Judicijs Generalibus Secundis prius et proximis ab hinc celebrandis ꝑ peremptorie Comparendo ad dilatandum amigos Andream Sudłowski eiusdg Actoris Sacrae Regiae Majestatis Subditum Zarowiensem Actorem ex una Dñum Valentinum Klemiewski Judicem Terrestrem Sacrocimp ex altera Citatis Juxta Statuta Regni Constitutiones Actorem Reum non Stantes Absentes Actricem et Reum

141

[illegible] perpetua poena Judicium presens non faciens [illegible]
Prescriptum in Juris Communis Executione Generosus Sigismundus [illegible]
[illegible] Burgrabius Cracoviensis addidit [illegible] Qui quod
[illegible] Burgrabius ad primam partis actoris requisitionem Decreti
[illegible] exhibitione eandem Executionem in omnibus Citati pena 142
[illegible] tenebitur [illegible] sub poenis contra negligentes officiales Sanc
[illegible] Citatus [illegible] eandem Executionem nec per se nec per
[illegible] Subordinatas impugnare audeat personas [illegible] sub
poena bannitionis quod contra impugnatores interponitur Decreti
[illegible] figore [illegible] in continenti [illegible] Generalis Honestus
Paulus [illegible] de Rudowo palam publicavit Quia ipse Citatus
[illegible] Literas Sigillatas [illegible] pro termino [illegible] contra [illegible]
Citatum [illegible] Missae [illegible] Feria Sexta post festum [illegible]
[illegible] [illegible] [illegible] [illegible] [illegible]
ex qua poena contumaciae est obtenta tempestive ante obtentam
onere [illegible] in una integra septimana dilatione [illegible]
publicavit et in [illegible] Citatus residet [illegible] familia [illegible]
[illegible] [illegible] [illegible] [illegible] [illegible]
[illegible] [illegible] [illegible] [illegible]

Dilatio Scrutinij Maluczyno Lugi Bromer

In termino hodierno ex dilatione anteriore in [illegible] partibus infra scriptis utrisque ad
sequentes Querelarum Castrenses Plocenses terminos ut pote modernos cum
termini ibidem contenti [illegible] conservatione facta et [illegible] Judicium [illegible]
concessa et [illegible] in causa et actione Judiciari infra scripta inter In
stigatorem Judicij Offij [illegible] ejusque delatores [illegible] Albertum Bromirski
et Petronellam Stuzewska Coniuges parentes Stanislaum Bromirski fi
lium nec non laboriosos Stanislaum Martinum et Catharinam subditos
actores ab uno et [illegible] Sigismundum Jozephowicz et Catharinam
Rydzierzewska Coniuges Stanislaum Wiadrowski nec non Badowski famulos
ipsorum parte ab altera citatos quia ipsi contraveniendo legibus Regni
[illegible] unicuique omnimoda [illegible] securitatem [illegible] Jozepho
wicowie non contenti anterioribus violentijs damnis militum variorum enfor
mationibus nunc damna in frumentis varij generis et seminis pecoribus
equis per sypontaneam impulsionem uti anterioribus temporibus ita et
modernis intulerunt apes in sylvis Actorum proprijs famulis suis Badowski
ex arboribus eripere ac post arbores cum apibus comburere iusserunt et infor
marunt subditos Actorum de frumentis pecora ipsorum depellentes
cum armis et canibus persecuti verberare attentarunt laboriosum Stani
slaum subditum Actorum convulneraverunt Actorem Dominum quotiesque toties
in ortoforium invadendo in duello provocarunt et in varijs locis diffama
runt puerum Actorum acceperunt circa cujus accepti pueri requisi
tionem tam Nobiles in Offoso arresto quam Actorem contemptuarunt
milites certos ad exigendas contribuones tum et pro viantus informarunt
aliasque plurimas violentias pegerunt per quod contra leges Regni excesserunt poenasque
succubuerunt per quas citantur alias dilatione eadem anteriori de [illegible] latione

143

indiem hodiernam incidens et provenien. praefata pars Actorea vidt Gnus
Albertus Bromirski coram Judicio Officij praesentis pter comparens petiit sibi
vigore anterioris dilationis Inquisitionis eductionem ejusdem in Instanti de-
cerni cujus affectationi Judicium praesens uti licitae annuendo eidem Gnoso
Bromirski Actori Honestum Paulum Stopnicki de Rudowo Mem R. Glem
ad rotisandum super incorruptos testes addidit et deputavit, qui quidem
Gnosus Bromirski Actor existens per eundem Mem Officiose rotisatus
testes suos ad perhibenda testimonia induxit Juramentumque Corporale ad
Imaginem Crucifixi Domini observata illius debita solennitate in facie
Officij praesentis super incorruptionem testium fecit et praestitit in eam
rotam quia testes sui ad hanc Inquisitionem inducti non sunt corrupti
nec appreciati Deo et Sancta JESU Christi Passione ita ipsum
adjuvante Postquod praestitum modo praehibito Juramentum eorundem testium
in Occluso rotulo habent et parti eidem in Occluso rotulo sunt ex-
tradita de quibus extraditis et ad se receptis Officium praesens qui eta-
vit qui etatque praesentibus.

Jmſt. Jmſt.

Sub Actu Feriæ Secundæ in Festino Festi
Sanctæ Margarethæ Virginis et Martyris Mi 1744
Quigę idg ob Aurarn Festi feram in Civitate Dto
cens Crasfartem A.D. 1440.

Brzechwy Lasocjer

In Termino hodierno et Decreto antenori quo mediante scitatio Summæ
et citatam Partem infrascriptam Cnos dictorii idg in sequentibg Qua-
relam Castren Sbelen Termini ut poste modernis cum Termini ibg
contenti legitime ea in causa Judiciarn Officij Gsbg facto et Rocti
causa et actione Judiciariá infrascripta inter Cnosum Gregorium
Brzechowski Actorem ab una et Mscob Sedlam Plas how
de ag Demetrium Theophilum Aloisium nec Angelam et Pelagiam
Lasockie olim Ipsi Ladorici in Lasocin Lasocki Capitanei Lasoc-
cien Sr D Mattis Colonelli Relictam Consortem vidua videlicet
matrem filios et filias omnorennes nonnullos et gdem g Intonia
indigent cui debita assistentia Parte ab altera Citt Deo. Quibus
contravenendo Inscriptioni Castren Sbelen Qua mediante Gfatg sibi
Mfico Capitaneo Manitg et Parenti Citatori submisit se et ipsi
post Summam Duarn Millium Centum Octoaginta quinq florenor
Polonor argenteor tine pacto moneto p tempore certo in eadem Inscriptio-
ne exPresso solutum non tamen Gfatus neg ipsi existentes
ne exPresso Solutum non tamen Gfatus neg ipsi existentes
Bonorum omnium Gospesores Gfatus voluerunt imo recusant Citantis
ad videndg et audiendg ipsos ad Solutionem Summæ Gfatæ una cum
Provisionibg ab eadem Summa proveniendg et agnitis p Sententia
Judicij presentis stringi et adigi Judicialiter decerni et exequi ab
Decreto eodem anteriori in diem hodiernam incidens et proveniens
Partibg ipsis utrinq Actorea quidem personaliter citato vero et Cnosum
Adami Skowerski Coangustiatis Partem Sbelen coram Judicio presenti
comparente et sese Judicialiter controverten quam controversiam
Judicio Esen cum Scriptis et auditis decreto presenti decernit Cuia-
teng citata Pars Satisfaciendo Decreto anteriori Judicij sui hu-
mani Decreto anteriori adJudicato Actori durantibg Judicijs Sbuat
et eidem Decreto in toto Satisfaciat idg sub pena Bannitionis
qua in casu Decreto presenti contravenientis Summæ Gfatæ Solu-
tionis aut de facto nec Soluta tuc eadem Parte citata Bonis
ejus omnibus Judiciarijs Esen decernit ad eandemg publicanp
Bannitionis pœnam Portis Judicialen Mten Oppidi Sanctæ Cru-
cis Judicialen addedit et deputavit. Cui idem Mtis Rus Cnatis
Satisfaciendo deputationi sub a Judicio presenti habita Supra scri-
ptæ Bannitionis pœnæ et Judiciarn Esen decretan se ipse met

Actum in Racigz idq ob Auram pestiferam in Civitate Plocensi grassantem in Terminis Querelarum Causarumq Officij Judicijs una cum Continuatione Anteriorum Causarum ad Locum praesentem propter pericula et rationes permoventes facta feria Secunda ~~post~~ in festo festi Sancti Margarethae V. et Martyris ~~festum Sancti Bartholomaei et postoli proxima~~ Anno Domini Millesimo Septingentesimo Decimo

In termino hodierno ex dilatione Anteriori ad monimenta parti infrascriptae Citatae ad Sequentes Querelarum Castrens Plocens termines post festum Sanctae Margarethae incidentes ut pote modernos cum termini ibidem contenti Legitima conservatione facta et per Judicium officij praesens concessa et hoc in Causa et actione Judiciaria infrascripta inter Mfcum Adamum Radzyminski Pocillatorem Terrae Ciechanoviens Actorem ab Una et Gnosos Albertum Kozicki olim Gnosi Francisci Filium bonorum Grzybowo et Targonie haeredem Constantiam Bykowska conjuges et quidem Maritatam cum Mariti Authoritate Secundo post obtentam contumaciae poenam parte ab altera Citatos inhaerendo Decreto Tribunalis Petricoviens pro eo quatenus ipsi summas binas primam per Contractum roboratum Quindecem Millium Sinfonum assecuratam per eundem Vero Gnosum Kozicki in deportatione Manerum de bonis Grzybowo Actualiter Levatam et per Manifestationem coram Actis factis liquidatam et realiter agnitam, Secundam quatuor millium Sinfonum Gnoso Melchiori Kozicki per ipsum inscriptam per Actorem enim Exolutam et eidem Actori per praefatum Gnosum Melchiorem Kozicki cessam coram Officio praesenti una cum provisionibus solvant et emunerent qua propter citantis alias dilatione eadem Anteriore de praemissis Latiore in diem hodiernam incidens et provenien partibus ipsis utrisq Actorea quidem per Gnosum Constantinum Kozniewski plenipotentem inscriptum Citata vero per Gnosum Deby plenipotentem Actis ijsdem Ciechanoviens inscriptum, coram Judicio praesens comparens et secum Judicialiter controvertens quarum Controversiarum

Judicium pſens coram Le Inductis ex adversis decernat ac pſentibus
declarat quatenus citata Pars dilatoris Anteriori Instrumento
Nam ad se recepserat in Anteriorib⁹ Judicijs d⁹ in instanti et
cet quidem plenipotens Partis citatæ Loco Satisfactionis mu
mentorum in tmo pſenti p̄ducendorum p̄testationes certas in ca
Ciechanoviens de nullitate quarumuis transactionum in p̄judi
derni Actoris p̄ citatam partem recognitarum à Gnoso Alber
Koricki interpositas p̄dixit, causeq⁹ pſentis obstantib⁹ ijsdem
p̄tionib⁹ remisit ordinem ad Judicia Tribunalitia Cui Affectat Venu
quoniam Gnosq⁹ Korichi moderni citatus iam ad easdem p̄tiones cū Ge
so Padzyminski Podstarosta Ciechanoviens in Judicijs Tribunalib⁹ Prid
tijs coram Feria Secunda post Dnicam Reminiscere quadragesima
lem in Anno pſenti platum Diem agendi moderno Actori p̄fixis
fis Citatione quorum nunc agit, reservant ac Decreto eodem fu
p̄custodivit nec idem Gnosus Korichi p̄tiones has in primitivo te
mino Judicio suo p̄dixit tum quoq⁹ eo Judicium pſens attento ſi
dem idem Gnosq⁹ Actor a rexu contractus certi feria secunda post
Dnicam ramis palmarum in Anno Dni Millesimo Septingentesimo pri
quo idem Gnosus Korichi citatus cū frater ipsius Nicolaus bona pa
hereditaria Grzybowo et Targonie resignare se obligaverant pſens
constituti edixit, tantum modo in pſenti termino p̄ solutio
ne summarum sibi p̄ eundem Gnosum Albertum Korichi debitar
ad hodierno decreto supra scripto Tribunalis Petricovien Cujus
prout p̄ idem summam quindecim Millium florenorum Polonicalium Gnosus
colaus Korichi Frater Germanus citati nomine in castro Wyszog
dinens feria tertia post Dnicam Oculi quadragesimalem in
no Dni millesimo Septingentesimo secundo facta se et fra
trem suum debuisse agnovit. Proinde Judicium pſens ne
fatis fecisse partem citatam in Instrumentis causam pſen
tem impugnantibus ad quæ se recepserat in eodem succubu
ipse advenit et decernit. Quatenus citatus Gnosus
Albertus Korichi tam summam principalem quatuor
decem millium florenorum contractu supra expressorum
testante Gnoso Actori debitam quam denuo alteram
summam in unam computatam Mille trecentorum florenorum
rum Polonicalium scriptis et recognitionibus scorsivis tam p̄ Gnosum
Dnicam Oculi hoc est Gh. Albertum Korichi modernum Citatum nomi

Nicolaum Kozicki fratrem citati moderni (a quoidem citatq
bona hereditaria supra scripta Grzybowo et Targonie Eue
sivit, quam per ipsummet citatum assecuratam Actorique
debitam. Insuper Tertiam summam quatuor millium florenorum
Polonicalium per Gnosum Albertum Kozicki citatum eidem Gno
so Melchiori Kozicki fratri suo germano Actis Castrensibus
Ciechanoviensibus Sabbatho post festum Sanctorum Vitti et Mo
desti Martyrum in Anno Dni Millesimo Septingentesi
mo primo, modo simplicis debiti in bonis suis omni
bus inscriptam Iam vero per eundem Gnosum Melchiorem
Kozicki Gnoso Actori coram Actis Castrensibus Ciechanoviensibus
feria Secunda post festum Nativitatis Sancti Ioannis
Baptistae in Anno Domini Millesimo Septingentesimo
Secundo cessam ac transfusam summam simul iunctam
novem decem millium trecentorum florenorum Polonicalium efficien
tem moneta in Contractu Originali Recognitionibus supra
recensitis manualibus et Inscriptione super sum
mam quatuor millium florenorum serviens expressa
una cum provisione per decem a Cento ab Actu recogni
tionum supra scriptarum computanda et numeranda
exclusis attamen Annis calamitatis et hostilitatis vigo
re praeiudicatorum Tribunalis Regni Octo absque cunctis
dilationibus manifestationibus etiam offerenda in bo
na intromissione et cunctis Iuris diffugiis in et pro Vigilia
a festi Nativitatis Sancti Ioannis Baptistae in Anno
proxime futuro Millesimo Septingentesimo Undecimo
imminente coram officio Castrensi Plocensi praesenti praevia
tamen in termino Solutionis per Actorem recognoscenda
de exoluta sibi de Integro summa supra scripta in perso
nam citati quietatione Lita per eundem Citatum poena
trium marcarum Polonicalium Parti et Iudicio totidem Iudicio
quidem in instanti sub poena bannitionis inter terminos tactos

199

publicanda Parti vero cum summa solvenda realiter et effe
ctive solvat sub pœna bannitionis quæ in casu decreto præ
senti contraventionis et summarum non persolutionis
super eadem parte contraveniente bonisq eius omnibq
decernitur ad publicandamq eandem bannitionis pœnam
ex vi contraventionis Decreto succubitam et decretam
inprimis Querelarum Castrens Plocens terminis post con
traventionem terminus conservatur peremptorius.
Quo vero spectat summam Octingentorum tuifonum
pro frenifitio Actori per citatum scripto seorsivo dem
tam salvam eidem Gnoso Actori respectu præmissæ summ
alio iuris gradu et processu reservat Judicium præsens
Actionem decreti præsentis vigore. A quo decreto Pleni
potens Partis citatæ sentiens eo fore aggravatos esse
suos Principales pro Juridico non suscepit sed ab eodem
Gnosum Stephanum in Krasniewo Strzeszewski sub Judicem
Terrestrem Zawscrens Vice Capitaneum Castrens Plocens Ca
sæq præsentis Judicem ad Judicia Ordinaria Gnalq Tri
nalq Rnm Petricoviens offose ut Juris est movit eidem
motioni suæ locum deferri postulavit et Judicium præsens
eidem Motioni locum non detulit eandemq Parti citatæ
admisit de qua non admissa attamen prosequenda Idem Gnosq Plenipot
nomine Partis citatæ protestatus est Judicium vero ex parte
reprotestatum est.

Publicati GG. Ostaszewscy et alij per Gnosso Bugay Skie et alios.

150

Interno huiusmodi ex decreto anteriore promediante solutio
summæ ..una.. cui mediate Valij ..ac tunc.. Capitaneatus
in decreto exacto parti Actoreæ injuncta est ibi labingore si-
licet publicatione apud Partitionis in casu satisfactionis decre-
to jacubitæ vigore Terni conservationisq ipso in diem huius
nam incidet Et hoc in causa et effectu iudiciario ipso Magco
Judij officij deq ejusq delatores GG. Andreas Tyschinski ca
pitaneus Gnosi Franciscus Jaworski electus ad dictum ultimi voti
G. Stanislaj Bugayski consortes Matrem Jacobi Eva Consorte
G. et Alexandri Chinicki et Ludovicæ Virginæ Sumptæ Jaworskie
Eius conthoris G. Joanne Jaworski pro ea filiæ et filiæ tum
demq et ipsarum est GG. Stanislaus Bugayski et Alexandri
Chinicki actores ab una et GG Adamus Ostaszewski et Mariam
nam Friedrichs iuniæ Conjuges bonor Mortuo hæredes In-
fraxerunt omnia motores et executores nec non GG ac filios An-
dreæ et Francisci Ostaszewskie et Andreæ Parentis et Andreæ filij
Zgorzelski Lenty Zygrzynski Pauli Charzynski Lapinius Pudner
et Adamus Leski Borysiewski Zarnowski et Stanislaus Jordan, asse
clas Famulos et Complicipates ad infrascripta exequenda ipsi
narios Primos Conductos Supraministros et Executores tum demq GG.
Matthiæ Olszewski et Nicolaus Gzelski Contrij Joseph ad infrascri
patranda Commissores ac alios infrascriptos Coreos pte ab altera sior
Deo Quia ipsi leges Dei postponendo quæ nemini aliena appetere ju
bent et Decimæ Gli Ostaszewscy Conjuges facta et Recognita sup bona
Alterenko erede Gnosi Jaworskiem Obligatione summæ ab ipsis le
vata put Inscripta Actis obligationis latius horat ipsi bonis Mere-
wko sine minima quæ exceptione in posteriorem Actoris dimissis et
existens formaliter et in ipsi GG. Olszewski et Gzelski Contrij
et ad effectuandum Actores Concepto Textu primus ad ipsi se quæ et
subordinatas personas in Actione communi bonor Actores inter-
turbarunt vexarunt Reatus ad indebitum Actoris conciliarunt
Commercium quibus in omnibus amicabile requisitis utq et Contractus
obligationis vigore functor Comune Conscripta ac in manibus tutus
ipsum habentes cum Actoris Contribuerent effectuandi Inscripta de-
negarunt recusarunt, prout Protestationes manifestationes et Loquuntur re
pitationi Nisi Summa sibi Actoris approximatione Lugi ipsis
approximatori in restituenda summa Actoris assignati de tempore ad
tempus de anno ad annum Contrarium executionis et manifestationes

bonam expectarunt. Adesticum dñi et gradi amicos ad ipsius summi ejusd restitutione Actores requisierunt ut tum summo eandi Actoribus esset vere restituere deseparunt verum etiam sine omni satisfactione bona eadi Mezerko se apprehensuros declararunt, quod et executi sunt quando quidem tempore certo in proteore ex parte facta ex rebus bona eadi et consilio Iustiniani Mezerski et Gaspecki cum ipsorum adherentibus et famulis armatis hic invaserunt sub tubachis et aliis proventibus adeo mentis interceperunt usta et postea Actores privarunt ac incerta bonorum eorundi Gesta per annos subsistendo et omnes proventus bonorum ex seminationibus labarum pratis datis certis et indigne interspiendo tam ipsi quam tegradi famulos suos eosdi Actores GG Jaworskie et Bugayski vexarunt oppresserunt, ac bobola Brzazaniae et alia suis dictis aedificiis feras per occlusione petitas absumerunt frumenta ex eodem armatis adpenuero invadendo interceperunt, invitos ipsi Bugayski defendarent et vi aliquoties interimerunt, famulos suos ad interimendum et opprimendum subordinarunt bombardis absumpsunt suis per famulos ad rebellandum suisque rebellissimis insultationibus. Ipsa G. Ostaszewska superstes G. Francisci Ostaszewski filiastri mariti sui ad gravandum in duellum G. Bugayski incitavit subordinavit quo ipsis vasu et subordinatione suggestione per vitam discedente ideo G. Ostaszewski armatis interceptu ipsi via publica framea oppressit vi interemit ipsamet ad crines arreptus colaphisavit contemptuavit verbis probris nimis honori Nitur noxiis affecit, necem et interitum ei inferre conatus est similiaq et G. Christi approximando, hic, ex bonis eiusdem ex pulsarunt, ac post dñi Actores nulla habita alia substantia expulsi et ejecti essent et in miserrimo statu existent tum ipsis transire terpersserint eosdi ad aliud complanationem Gryfis Jaworskiensis judicio iniuriosis et eorum fortuna noxiis induxerunt et nec eosdi quidem complanationi tum injuriosis satisfecerunt, hic bona eadem Mezerko in hucusq judicio se restituta Actoribus summa possident tenent et uti fruuntur Actores ab ipsorum bonis et sua ipsi a fortuna exules fecerunt plurimasq alias violentias et judicio Actoribus intulerunt, per quod pacem et tranquilitatem plebeam violarunt plurasq eo nunc secutas succubuerunt ad quas super ipsis decernendum adiendi et audiendi Actores in bona obligata remonii damna et praetium operis ad summam Lingi Mlkm florenos polonicos taxata referendi idem quod juris sint decerni, alias citationem originali de cum literis omnibus latiori existent. Indefata Dominus Actorea bona judicio officij petent, pro comparendo nem et termino eundi audiendi attentando, memorata pleno citatoribus et nuntiis juris formalitatibus gratiosum Mll Dominum honestum Dantiscanum pro primo de Judono

Ductum Inquisitionis Cachorowo Carsy 1720 ad
in Facie Subdeli Margaretha Vetter 152
p Termino hodierno ex dilatione anteriore super eruendam Inquisitionem Sa
tinia partibus infrascriptis utrisque ad Sequentes Querelarum Articulos Procer
Terminos ut Prote modernos cum Termini ibidem Contenti legitima Conservat
tione per Judicium Pleno facta et Concessa et hoc in Causa et Actione d
dictiana infrascripta inter Justigatorem Officij Pientis ejusq Delato
res Adm Rndum Thomam Parochum Cachicinensem et Nobilem
Lucam Cachorowski dictum Nobilis Casimiri Cachorowski filios tum
N.N Albertum et Joannem Jonichie dictum N Mariannd Jonicha
protunc famulos Suprascripti dicti N Casimiri Cachorowski per m
scriptum Gnum Albertum Karski crudeliter interemptis fratres
germanos atque Thomam Bromirski et Evam Cachorowska
Conjuges denique Honestum Mathaeum ejusd Adm Rndi Paroch
famulum et quidem maritatam cum tuis mariti famulum cum Domin
Authoritate et Assistentia Actores ab una et Gnos Albertum K
norum Reipso Haeredem infrascriptarum violentiarum enormis Conva
rationis ac interemptionis Principalem Atque Antonium Svasz
cidis Complicem Fratres inter se germanos Karskie tum Komorowskie
Complicipalem de mpe dominum Notarium Camerarium Terrestrem P
cen et Frombierzewska invicem Conjuges subditorum in missione ut Ac
et Conniventia et Subordinatione filiorum dicti Gnosi Notarska
Complices, nec non Alex Szczeluskie famulum dicti Principalis Karski
ad extremum Ut Stanislaum Andream martinum Adamum Casim
rum Joannem subditos illorum de villa Repino excessivos refactos q
insimul cum dicto Gnoso Alberto Karski Executores Complicipales
maritatum quidem cum Ejus mariti Camerarij Terrestris Procen subdi
enim ad Dominorum Auctle et assa parte ab altera Citatos ideo Se
ipsi posthabitis legibus humanis ac divinis Statutisque Regni
ni partem abiecta rei poenas ullas verendo Tempore certo loco et ho
do ni protestatione expressis eundem Adm Rndum Actorem ad bona Ec
dicto Curiam Pi Casimiri Grajewski Condescendem et ibidem Gnosum
Komorowski ni ventum per Rndum Actorem dictus Gnosus Albertus
Karski Principalis ad superscriptum Gnum Grajewski hyperveni

153

et ibidem cum Gso Komorowski fundato quodam concessu idem Komorowski
domum Czachorovianam verbis honorem aggravantibus laesit idq vero Gsus
Albertus Karski nulla habita ad Rndum Actorem occasione eundem colo
phisavit interimere omino ex intitatione pdicti Komorowski ac Szosoble
wski famulus, et subditi facto inter se condictamine bona Czachorowo
residentiamq olim Nlis Casimiri Czachorowski Parentis Actorum Rndi
et N Czachorowskich circa mediam noctem super inequitarunt tumultu
que excitato Honestum Matheum de hipocausto exeuntem captiva
runt captivatum concusserunt domum ejusdem N Casimiri Czachoro-
wski irruerunt Rndum Actorem quiescentem et somno deditum
ad hortophorium extraxerunt multisq verberibus ac convulneratio
nibus affecerunt interimere omino attentarunt et certo suum male
volum proposito ad effectum deduxissent ni advenientes homines
impedivissent coq instanti pdictus Gsus Albertus Karski dum
Rndus Actor de violentis inculpatorum manibus evaderet ex bombar
dis brevioribus ad atrium per foramen iaculatus est ad eandem olim
N Mariannam Honicka famulam olim N Casimiri Czachorowski
Actorum Parentis globis trajecit et interemit Pfatum olim N Casimi
rum Czachorowski Parentem Actorum senio affectum et debilem easdem
violentias dirimere volentem aliquoties protruserunt a qua ejus
modi protrusione et dispercussione brevi tempore fatis cessit Pfa-
tos vero N Bromirski et Czachorowski in eadem residentia pventos
nemine parcendo convulnerarunt vulnera in obductione specificata
inflixerunt Pfati vero Gsi Kotarscy Conjuges et Antonius Karski
subditos inculpatos dominio et possessioni subjectos inculpatos ad
suprascriptas patratas violentias et commissum crimen discedere
permiserunt aliasq per multas injurias inquione deducendas et in
futuro termino enarrandas peregerunt pdnasq eo mne succubue
runt ac in se bonaq sua oia traxerunt psens citans alias citatione
eadem anteriore inquisitionis de pmissis latiore in diem hodiernam
nicidens et proveniens Pfata pars Actorea coram Judicio Officij
psens plr comparens petiit sibi dilationis scrutinij eductionem ejusdem
in instanti decerni cujus affectationis Judicium psens inhaerendo
eidem parti Actoreae vidt N Alberto Honicki M R Gnalem

Honestum Saulum Stopichi de Ludowo Judicialem ad prestandum Juramentum rotham Eius quidem Nicolai existens per eandem Curiam officiose rotham Juramentum Corporale ad Imaginem Crucifixi Domini observata illius debita solemnitate in facie Officij presentis suo et aliorum Astorum more fecit et prestitit in ea forma Rotha Curia testes hic ad hanc Inquisitionem inducendi fuerunt Corporaliter nec appreciati Deo Superiore et Sancta Dei Ewangelia videlicet Adiuvante Post quod prestitum Juramentum modo premisso testes huius actionis prestiterunt testimonia inducta quorum testimonia in occulto rotulo habentur et eidem parti Actoree in occulto rotulo sunt extradita de quibus extraditis et ad se receptis Officium presens quietavit quietatque Absentibus Pro interesse vero Citatum ad Judicandum Ser Andreas Lotto ushi reposicionem dedit et concessit Judicium Officij presens dilacionem infrascriptis una cum citatis Judicium presens Casimiro Lubdota cum alteris vero citatis Judicium presens Cum Jam hanc tantisper donec per eandem curiam responsa et infrascripta medio Corporali Juramento comprobet Suspendit Interim quam esse declarat ida ad sequentem Querelam Castrum Plocense Terminos prius et plius ab hinc in Castro Plocensi celebrandos Termino partibus Absentibus conservato Comparendi peremptorio.

In Causa Actoree Judicialem infrascripta inter Dnos Judicem Officium Ecclesiarum Decanum Scholasticum Actore ad unam et Officium Emundum Sacerdotem Reum parte ab altera Citato Quia esse in Curia Dei Querelam ad multiplicem actoris requisitionem quam officium in omnibus Aequam plenis Judicij causis ho stes in alia moneta tum Ecclesiastica Quindecem Tymfos actoris propriis in locis Leperyno et expensa Curia emptis extradere et reddere noluit et de facto non restituit Ex quo ad videndum quandoque ad restituendum reos eosdem Equi et Capitaneum Dnos Officium per sententiam Judicij officium Dnos Actores et Reum quibus hinc Decernit Dnos alias Citatis ne ipsa Dnos Actores latores in dies Judicem eandem et presentes Partibus ad petitum a Partibus ipsis coram Judicem presentibus per comparendum et decernendum Sententiam ulteriorem quam Sententiam Judicium presentium coram Dnos deductis et auditis hinc decernendum Decernit Absentibus decernit Quatenus actor Juramento Corporali medio prestitate Juramenti Inquisitionem Querelam Rotha Curia Testes primum et Ordinatim citando in Causa Citatum ipsis Citatis Crastino Purgatorii Mandat Judicem Termino Citatis pro ut Citatum Judicium presentium Comparendi peremptorio Quem in Sententiam Absentes Dnos Officium Judicium Dnos Judicem publicandum Quam Sententiam

155

Indolem acclamare curavit quod citata pars taliter existens clamata et arcata et petit nec comparuit imo contumax extitit super contumacia citata pars actorea coram Judicio officij. Deq. alias sando petijt si ad publicandas banitionis literas dictarum. Super citata pte delatationis Judicium agens annuendo instigationis dicti actoris insisten do memorato officio Pris Inclem addixit et deputavit Lris ejusdem officij Judiciale addibit et deputavit Lris gridem mihi satisfacient delatationi hui a Judicio habitis citata banitionis literas super citata parte citatus decretas et sententiatas ac ipsomet citatus ee contrarios et rebelles nostesq. patriæ hic in Curia et ante studia Judalem ac in gratiarum stibus circuli Oppidi Racinziensis in frequenti multorum variis conditionis et sexus hominum ac Judicia no dicta fori publici congregatorum alta sua voce fecerit et pronunciavit ut ante ita et post officium hujus temporis per G. Valentinum Kleniewski Vice notarium terræ Sandomiriensis et Curiæ castri Rocensis interpositam publicavit petamavit et ad notitiam omnium hujus tempus deduxit de quo deq. ides mihi fecit relationem. Et quia publicata banitionis literas modo omisso decreto, pro satisfacienda in omissis de eadem parte citata et juris ejus debitis justificandis scripta Lris communis executionis hujus Judicium Burgrabium gremio castri Rocensis addixit et deputavit cum duobus Judicis Nobilium et mihi Lris gridem executionem de G. Burgrabio gremio castri Rocensis ad primam citati actoris requisitionem decretis ad exhibitionem captatis opportuno tempore agere teneatur idq. sub pœnis contingentibus negligentes officiales sanciri. Nemo vero eandem executionem nec per se nec per suos graviores subordinatos impedire audeat personas, idq. sub pœna banitionis quæ vel impetrantes interpositi decreti hujus vigore.

Citatio Infirmitatis Wiesznia.

In causa et actione Judiciaria instructa inter ingredi Judicij officij Rocensis delatorem G. Stanislaum Wiesznitski actorem ab una et Nicolaum Wiesznitski parte ab altera citatis ideo Lris inscriptionis petendo pœnas in legibus Pris sanciti Rocensis dicto Wiesznia actoris hæres ipsius fides mains per eundem actorem dimissa ausus est et presumpsit de vastare filiginis hyemalis 40 Lexagenas et alia frumenta extirpare, divendere pecunias pro dicto frumento in suum usum convertere bovinas et sylvas inde depopulare arbores ad focos et artificia valentes variis vicinis dividere debitas vendere alios vero invadiare turbare et alia mobilia disperdere contributiones et perstrepere alias plurimas injurias et damna inferre damnumq. exinde ad duos mille florenos polonicos fassare ac Bombarda lenguis Cons. actorem lesisse pugnere et molestare attentare

ac in vsu diffidare, aut de facto omnia q egerunt patrare
huc cubuerunt ad quos decern dies citat alias citatus ipsa de emissio
latione in diem hornam incidens et proximo subsequentibus ipsis utriusq actorea ipsi
ster citata q Adamus Plonski Locum Judicis Dei p se suosq et suos in lis
controversias quam contendentis Judicium Dei coram se inducit et admittit ad re
positionem q sibi vos ei dedit et concessit huc Dei Judicium dilationem super
missis ipsq actoq ver[illegible] Liverelak Locum Vestrum primus et proximus in lo
cis ab hinc celebrand Termino partibus eiusdem utriusq ibidem totali in vigore
presenti comparendi peremptorio. Actis in contrarium non q Thomasius Laub
Stepnicki de Cudowo terra Judicium Dei ster comparens pala publice
dixit Quia ipse citationis Literas hactenus q Decreti Dei sibi
edit coram citatis ad Rona Principia Sabbatho post festum Visitationis
q V. M. loco tu et ejus primum ex qua parua contrarium est o Dei
tempestibe ante o Dei ipsis in una integra septimana de tulit exper
tatum et publicauit ut fuit est de quo q Dei sicut Relatione.

Dilatio Inquisitionis Inter Maluzenshie

In causa et actione Judiciaria infra scripta inter dictis gatorem Judicij Assij stentis
ejusq delatoris Martinum Maluzenshi patrum Jacobum Antonium et Annam innupta
Filiastros et filias minorennes Maluzienshie Actoris ab una Nobiles Jacobum
Latonimshi et Zophiam Coniuges Stanislaum Zuzorshi et Catharinam Con
iuges Paulum Charzynshi Stanislaum Kozorachi olim Nobilis Francisci Maluze
shi manuales emdeles et deliberatos homicidas parte ab altera citatos qa
ipsi immemores Legis tam divine quam et Regni ratione deliberati homi
cidij severe et rigorose sanctionem omni Christiana pietate Amore proxi
pessundant regi metuentes vindictam Dei moderno tempore circumcirca
pauram pestiferam in humano genere executam et in omnem licentiam effra
nati primo Actoris Antonium et Annam Maluzienshie Minorennes pacifica
ad puteum euntes gravissime in diversa corporis membra concusserunt
et cum hoc olim interemptus parens vicinitatis gratia dissimulasset
ipsi intentionem suam effectuari cupientes cum olim interemptus
parens q villam Krzewd domum rediens ipsi in vicem interempti
parentis coniurati manualibus telis armati viam eandem interce
perunt et circum circa circumdederunt et sua filia Catharina Zuzorshia
cum marito ejus rationibq et tantem insidiose baculo grandi vulgo po
verbiem in caput gravissime contulerant obmutilarit ficq
obmutulatum enormissime et lethalissime caput manu cum pedi
securibq consecuerunt lethalissima et enormissima vulnera inflixerunt
eoq[illegible]momento absq sanctissima dispositione interemptq vitam cum morte com
mutarit eoquo nefando progressu Actores Minorennes omni Educatione
privarunt et Legi divine quam humane contravenerunt pacem et securi
tatem publicam violarunt ac penas criminales succubuerunt q qz
citanti alias citatione ipsa de huiusmodi Latione in diem hornam incidens
proveniere partibq ipsis utriusq actorea q Nem Martinum Maluzienshi
sua et aliorum Actorum nomine specialiter citata q Nem Stanislaum
Zuzorshi suo et aliorum nre ster coram Judicio presenti ster comparentibq

deputari. Cujus officiationi Judicij Regij ut licite annuendo
inspiciendoq; Leyjbus ad eand. publicand. Bannis pdcis
M.L.G. Proborum Ornestus Dawlus Stepnicki Judiale addidit
et deputavit Ludgo Mlis satisfaciendo deputationi Jud.
Judicij dabitis memoratis Bannis pdcis hyp. stata
parte citata decretis ac ipsamet Citatos esse Panitos timore
privatos de Regno et omib. pfectis Juris Communis contrarijs
et Rebelles hostesq; datis, hic in Curia et arte Curia Ju-
dicial ac in grauiores partibus circuli Cis Vistulanei
in frequentia multarum variarum Jurisdictionum et fexq; hominu ad
Judicia moderna forensq; publica congregatos alte ma voce
seorsim et sonorosa publicauit pclamauit et ad petitionem omni
pfatus Actor deduxit de quo pfatus idem Mlis ad Judicium pfat.
redeundo fecit Relationem. Post quod publicata Bannis pdcis
prosapientia in Comitijs juxta Scripturam Juris Communis Executio
ne hoc ido Judicij G. Dawlus Cestotarski B.C. Dlg addidit
et deputavit Ludgo G. Burgrabig eiusdem Executionis adjun
nat Actoris requisitionem decretig pfat. exhibitione capitato
opportuno tempore pagere tenebit idq; sub pœnis cum negli
gentes officiales in Legibus Cri sanctis. Nemo vero eandem
executionem officiose per Burgrabium pagendam nec perse
nec pmos grauios subordinatos audeat impugnare sorte
mos idq; sub pœna Bannis pctis quod cum Impugnato
rem interpositi decreti pfati vigore.

Pannis Mles Wilamowsky per Mles Niedowski.

In Terno hora ex Citatione Litorali Castrensi Loci Zenovis Valen
tini Valentini Antonij in Bogusławice Bogusławski Loci pdcti Lapnej
Vobis Mlis et Alberto Wilamowski et Hedwigi Rosinska Virginibus
de Loco Comitij Vestri gratiosi ordinibus vigore Regij et Natura gra
hat in pte fangim Capuali Authe nidum ut in Terris Lucrelem pha
fandi officij Judicijs Fera 2da pus exspirig ab hinc in Diem. Te
lebrandi pte actionis Compareatis ad instantias Inclyti Judicij
Nostri ejusq; declarationis Mlis Andreæ Wisniowski et Mariana
Rosinska Jungum Actoris Lri Vos secundo post obtentu tenti
mandati pdcti Citant et jde Maritt Cui sui mariti Jemandato
Cui sui Mariti Authe et aspice. in Legendo addnotationibus in
Acta Cancellarijs factis tum et Protocoli interpositis in eode

arce Cracouiensi facta Deo Lucia vxor Viliprensis Legibus et
sen. et tutoribus bonis Regni quod nemini ad opprimere aggravare
Invadere jubent Auctoritate et teneri et sumptibus Actores
in Cracouiensi Invadere in duellis cum Bombardis provocare, Horo-
stium et Matthiam Famulum Gati nris Viardorski Custutere commu-
nare, vulnera in obductionibus suis Primis Specificata, tum vulnera in ob-
ductionibus alijs Nris Regnis ha Conscriptis et Nris Universitatis Spe
cificata infligere, prout de facto vulnera Gatis nribus In-
fluxistis, Actoribus Fenestras exclusistis in duellis provocatis
aliasq; vias Lentias et injurias damna instrumentis Equis et pecori-
bus intulistis res varias in via publica Gicdano vexatis ac-
cepistis et hucusq; ad amicabilem reg nem non reddidistis, quod
spectato tempore acceptis et hucusq; reddere non curastis Instrumenta
arma etc Compabulatis, aliasq; violentias et multas Legistis
quod cum Leges Regni excessibus idemq; Ratione Commissi pu-
nitionis ad quas sup vobis decernes Regi Citamini petij
Verno pariteri et ad omnia ordinata responsum datum in Bilsk
Feria 5ta post Festum Visitationis Gnæ V. Mariæ proxi-
mo Dni 1710. In dicq; Judicio Incidente et premiss. Ordi-
nato Dni 1710. In dicq; Judicio Incidente et premiss. Ord

ac ipsosmet Cittos esse perpetuo Banitos de Regno Poloniae per
scriptos honore privatos Iuri Communi Contrarios et rebelles
hostesq Patriae hic in Stuba et ante Stubam Iudiciale ac in qua-
tuor Partibus Ciculi Civitatis Raciązziensis in frequentia multo-
rum variae Conditionis et Sexus hominum ad Iudicia moderna
forumq publicum Congregatorum alta sua voce Praeconica et sono-
rosa proclamavit publicavit et ad notitiam omnium pertinere Praesen-
tium deduxit, de quo hanc suam Idem Mlis ~~ad Iudicium Praesen-~~
~~tium~~ fecit Relationem Post quam publicatam Bannis
perpetuae poenam modo Praemisso obtentam pro facienda in Praemissis
iuxta Praescriptum Iuris Communis Executione Iudicium Praesens
Officium Competens videlt G. Ioannem Draminski Burgrabium Cas-
Plocensem addidit et deputavit, Qui quidem G. Burgrabius eandem
Executionem ad primam partis Actoreae Requisitionem Decre-
tique Praesentis exhibitionem pro agere tenebitur Idque sub poenis Con-
negligentes Officiales Sancitis, Citata vero Pars eandem
Executionem offense pro agendam nec per se nec per suas quasvis
subordinatas audeat Impugnare Personas Idque sub poena
Bannis perpetuae quae contra Impugnatores interponitur Decreti
Praesentis Vigore. Hicque in Continenti M. R. Gnlis Horestus
Paulus Stopnicki de Rudowo coram Officio Praesentis Pr. Comparens
palam publicque R. Quia ipse Cittoresque Literatis Sigillatis pro
Termino Praesentis Serviensis editis coram Citatis ad Bona Viazdowsko
Sabbatho post Festum Visitationis G. V. Mariae proxime Praeto-
tum et ejus primam ex qua poena Contumaciae est obtenta tempesti-
ve ante obtentionem ipsius in una integra septimana detulit
exportavit et publicavit ut Iuris est de quo Praesentis fecit Rnem.

Scriptio Karwoszek Rosciszewo

In Terra Hodierno ex Dilatione anteriore infirmitatis infrascri-
161 pti citatt. in anteactis Iudicijs recepta et per Iudicium praesens datt. et
concessa idq. ad sequens Querelarum Castrensium Plocensium Terminos ut po-
te modernos cum Termini ibidem contenti legitima conservatio-
ne factt. et hoc in Causa et Actione Iudiciaria inter Generosos
Andream Karwosiecki et Agnetem Proszkowska Conjuges Actores
ab una et S. Valentinum Rosciszewskim Subdapiferum Lanciciensem
Parte ab altera citatt. ad videndum et audiendum ad solutionem summae
mille florenorum Polonicalium argenteorum sine pecunia monetae Decreto Iudi-
cij Officij praesentis adjudicatt. per sententiam Iudicij Officij Stragi
et Compelli praesentis. alias dilatione eadem anteriore de praemissis
latiore in diem hodiernam incidens et provenientes Partibus ipsorum utriusque
per se Personaliter coram Iudicio Officij comparentes et secum
Iudicialiter Controvertentes Quarum Controversijs Iudicium praesens
coram se inductis et exauditis Tandem Partes eadem utriusque
Terminum eundem hodiernum talem qualem ad praesens habere
debuerunt inter se ob spem futuram in eundem amicabilis
Compositionis et concordiae ad sequentes Querelarum Castrensium
Plocensium Terminos prius et proximius abhinc celebrandos Scripserunt prorogarunt
et limitarunt prout praesentes scribunt prorogant et limitant
Termino Partibus eisdem utriusque ibidem totali in vigore conser-
vato comparendi peremptorio.

Decretum Comprobaonis Zglenice Zawidze

In Termino hodierno ex Decreto Anteriore quo mediante infrascripto Actori Contentorium Juratoria Comprobaõ iniuncta est idq insequens Querelarum Castren Plocen Terminis iniuncta est et hoc in Causa et Actione Judiciaria infrascripta Inter Instigatorem Officij Presen et ejus Delatorem Mlem Mathaeum ~~Officij Presen et~~ Zglenicki Actore Ab una et Mles Casimirum Zawidzkie Joannem Nowicki Ursulam Kowalska Conjuges Alexandrum Wysocki Michaelem Zglenicki Albertum Cywinski Jacobum Goscinski Catharinam Cywinska Conjuges Stanislaum Strzeszewski et Mariannam Arciechowska itidem Conjuges Sortium in Strozecino haeredes et Possessores et quidem maritatas cum maritorum suorum auctte et assistentia parte ab altera Citatos et Adcitatos post translapsum terminum seu post translapsos terminos ad paratum Decretum Comprobaonis Juratoriae Contentorum Citaonis nempe ad videndum et audiendum eadem Comprobaonem ratione expensurum pro varijs Contributionibus diversae militiae ad Summam Sexaginta tinphonum expositis prout quietationes edocent coram Judicio Presenti peragendam et faciendam Presen Citant Alias Decreto eodem anteriore de Commissis latiore tum et adcitaone in diem hodiernam incidens et provenien partibus ipsis utrisq Actorea quidem personaliter Citata vero ~~pro Mlem~~ Generosum Adamum Sokowski Coram Judicio Officij Presen Comparens et secum Judi Controverten quarum controversijs Judicium Officij Presen Coram se inductis et exauditis decrevit ac Presen decernit Quatenus Actor Decreto Anteriori comprobationis Contributionum erogatarum satisfaciat idq in instanti ad quam ipsi pronunciandam Juramenti Photam Judicium praesens Mnisolem Regni Gnalem Honestum Paulum Hoprucki de Rudowo Judicialem addidit qui quidem Actor Rotisato iidem Mli super summam quadraginta tinphonum Prestitit qua Comprobaone attenta hoc Judicium decrevit Quatenus Citata pars Summam eandem Juramento evictam scilicet oes insimul et Conjunctim Actori et hoc luita pro eosdem Citatos poena trium Marcarum Polon parti et Judicij totidem Judicio quidem in Instanti sub poena bannitionis inter Termin

163

Tactos publicanda prout vero sub majori pœna Sti quatuordecem Marcarum Polon. quæ in casu ejusdem luitæ pœnæ trium Marcarum Polon. succubitæ Correspondentia Mlis Regni Gnalis ad intromittendum partem Actoream tam luitæ pœnæ trium quæ luitæ pœnæ quatuordecem Marcarum Polon. Correspondens addit solvenda persolvat sub pœna hannitionis quæ in casu eidem Decreto Contraventionis super eadem parte citata ex bonis ejus oribus interponit idque insequentibus post Festum Mtis Beatissimæ Virginis Mariæ incidentibus Querelarum Castren. Plocen. Terminis prius et proximius ab hinc in Castro Plocen. celebrandi Termino partibus ejusdem utrisque indem totali in Vigore Conservato Comparendi peremptorio Hic q in continenti Coram eodem Officio et Actis ejus pr. Comparens Mlis Regni Gnalis Honestus Paulus Stopnicki de Rudowo recognovit Quia ipse citaon. literalis sigillatis pro Terminis præsens Servien. et Contra citatos præfatos Mlis Zawidzki Cywinski Nowicki ac alios hæredes et Possessores ad bona Villæ Strozecino feria 2da post Festum Visionis Glomæ VM proxime præterita detulit exportavit et publicavit ut Juris est de quo præsens fecit Rlem.

et secum Judiciabiliter controvertentibus quorum controversijs Judicium offens
coram se inductis exauditis ad affectandam partis Actoris hoc idem
Judicium dedit et concepit dilationem sententiam super contenta
protestationis ac citationis per utramq; partem educend. vdq; ad sequen
tes Querelarum castrens Plocens terminos prox et proximiq; ab hinc in 164
castro Plocens celebrand. termino partibus eisdem utriq; ibidem
tabali in vigore conservato comparendi peremptorie Magnis Elis Stiq
in continenti M.R. Elis honestus Paulus Stoprichi de Zudowo
recognovit quia ipse citatus literalem sigillatam p terminis
presentibus servien. editam super citatu ad bona Grabewo vide
li die vicesima datam in citatione positam tum et eius primam
ex qua pena contumacie est obtenta tempestive ante obtentionem
illius in una integra septimana detulit exportavit publica
vit ut Juris est deq; offens fecit Relationem

Delatio Sygonis Umienino Bialoskory

In causa et actione Judician infra scripta inter Instigatorem
Judicij Officij presentis ejusq; delatores Nobiles Stanislaum et Albertum Umien
skie fratres germanos Actores ab una et Mes Thomam Matthiae alias Ma
ciandem relictam olim Mis Pauli Umynski Annam olim Mis Alberti Miod uski
relictam consortes viduas Bialoskorskie tum et Sophiam Agnetem Dorotheam
Ursulam Magdalenam eadem Bialoskorskie olim Andreae filios et filias principales Rei
Joannem Bialoskorski filiastrum defuncti olim Andreae Bialoskorski et Mariannam Zasza
chowska coniugales tutores Petrum Umynski Laurentium Podhorowski et Mariannam
Pesierska Primi olim Mis Joannis Umienski ad offens secundi voti Mis
Dobrochiechie Joannem Sachorowski Paulum Bialoskorski et Laborioſam
Getudam Libertam earundem Violentiarum Cooperatores cum principales
non minus principales et consimiles parte ab altera citatos Deo quia ipsi
contravenientes Legibus et Constitutionibus Regni quod infra scripta vetant
at tamen tamen ipsi damna plurima infrascripta et minorem videlicet Avenae
fulcas tres et tria stadia pisorum fulcas duas et stadium compabulauerunt
mi ex tanq; insuper filiginis hyemalis fulcas tres ex agro obligatorie colle
gerunt in commodum suum converterunt Laborioſum Matthaeum Subditum Actoris
baculo concuſſerunt convulnerarunt in rem ipsum entrem Actoris hoc veniendo
verbis sediris asseverunt contutere attentarunt prout sedentem tempore
praedictae interstitionem ad effectum deducendo citati inculpati Mis Alberto
Umynski viam publicam intercepserunt vbis offecerunt et baculis remul
nerarunt interemere voluerunt in pss nocturno tempore in equis ar mati
cum bombardis lanceis et brevicibus in rem ipsum entrem Actoris irruerunt fene
stras frameis exfecerunt in duellum provocarunt in iram diffidament
bis formalibus usi Vynedzi tali a tali hinc byli sedzami et Laborioſam
Agnetem concuſſerunt in manum mutilarunt denique Laborioſo Lucae Bakalarczyk
via intercepta eundem concuſſerunt frameis convulnerarunt aliasq; plurimas
nimias violentias damna intulerunt quod contra legem Regni excesserunt plenas
raone Criminum patratorum succubuerunt ob quae decernendis citandis alias citatis
one de Criminis latiori in diem hrnam incidend. et proveniend. partibus ipsis
utriq; Actoris et Mes Alberti Umynski sed et aliorum nne plur citatarum pten
Thomam Bialoskorski suo et aliorum citatorum nne plur coram Judicio presentibus

controvertentibus
& secum Judicialiter comparentibus quasdam controversijs Judicium &c
coram se inductis et auditis ad affectationem partis actoree hinc dem
Judicium dedit & concessit dilationem Inquisitionis parti utriusq; hu
contenta citationis vdg ad sequentes Querelarum Castrenses
Plocenses tunos prig & primig ab hinc in Castro Plocen celebrandos
tuno partibus eisdem utriusq; ibidem totalim vigore conservato
comparendi peremptorio & hiis in continentibus Mihis Egnis Egnalis Stone
ctus Paulus Stopnicki Recognovit quia ipse & scitu literatt Lectis pro
ferme Clarus eidem Servienti de bona contra dictos citatos Petrum
de bona Biatoskory & Dobremie Sabbatho post festum Visitationis
Cloriosissime V. M. proxime preterito tum et eius primam et equa pena
Contumacie obtenta et tempestive ante obtentione illig in una
integra septima detulit et portavit & publicavit ut Juris
est de quo Egnis fecit Relationem

Dilatio Inquisitionis Biatoskory in Umieniu

In causa & actione Judiciaria infra scripta inter Instigatorem Judicij Ofic
Egnis ejusq; delatores Nobiles Thomam Biatoskorski de Umieniu
toskorska Felicianam olim Nobilis Modrzki consorte Viduam Rectoris ab
una & nobilis Petrum Parlentem Stanislaum Albertum filios Agnethem
filiam Virginem Umińskie alijs Laboriosum Lucam Subditos parte ab altera
ra citatos ideo Quomodo ipsi non veriti penas Legum ausi sunt
& presumpserunt actori filio Thome viam intercipere verbis
afficere demum Secundario olim Parenti actorum eadem viam inter
cipere & convulnerare vulnera in obductione specificata inferre
p olim vero Laboriosum complicem ipsorum unctum viam ex oppido
Sepre redeunti olim Parenti actorum intercipere & alias varias
tias Injurias & offidationes in virtutem inferre prout de facto inbu
lerunt damna causarunt & quod contra Leges Regni & aperunt
penas succubuerunt & eby citant alias citatione ipsa de primis
Latibe in diem hodiernam incidens & proveniens Partibus ipsis
utriusq; Actorla p Mem Thomam Biatoskorski personaliter sitata
p Mem Albertum Umińskij suo & abiorum citatorum nomine pso
naliter coram Judicio Egnis personaliter comparens & secum
Judicialiter controvertens quarum controversijs Judicijs &c Egnis
coram se inductis & auditis ad affectationem Partis Actoree
hinc idem Judicium dedit & concessit dilationem Inquisitionis Par
ti utriusq; huj contenta Citationis dijs ad sequentes Querelarum
Castrenses Plocens terminos prig & primig ab hinc in Castro Plocensi
celebrand termino Partibus eisdem utriusq; ibidem totaliter in vigore
conservato comparendi peremptorio hiis in continentibus Mihis Egnis
Egnalis Honestus Paulus Stopnicki de Rudowo Recognovit quia ipse
citatus literale Significatus pro terminis Egnis Lectorien contra
dictos citatos ad bona Biatoskory feria Quinta post Festum Visitatio
nis & Gloriosissimæ Virginis Mariæ proxime preteritatum & ejus
primam et equa pena Contumacie est obtenta tempestive ante.

obtentionem illius in una integra septimana et etiam exorta
ut et publicari ut finis est de quo ipsum Ministeria
his fieri relationem.

Bannita Nobilis Sarnowscy Sathowscy

In termino vadiorum ex decreto antecessoris interpartes in presentias
Judicantis solutis summa in ipso scripto inuncta est hebdomada ban
itionis cuius publicationem quia ex adiacentia literali patrem Sacerdotem
vis tribus Valentino Antichij in Rozi Maria Bogustawski Vicecapellano
Cagney Vobis Wnlibog Intrusoni Sarnowski Simonis Sathowski Petri
anno Ciolkowski coniugibus Parochiis Sarni et Sathowiae Virginis
Filiis et filiabus atq. Sigismundo Sathowskim Laurentio Sarnowski
atq. Alberto Sathowski de generis bonis et vestris et obligatis effectis
et nostra quo hac in parte fungimur Capreali authoritate man
damus ut terminis quibuscumque ipsorum et Judicij feria
secunda prius et optimius ab hinc in Raciz celebrandis per
sonaliter ac peremptorie comparatis Dispandum Mis Thomae Sarna
si Actoris q vos citat et eodem Maritatam et Virginem in assistentia
debita aparatum decretum quo mediante solutis summa prouine
ribus trecentanum marcarum videlicet Immunitis prasequentibus
Judicij inuncta non tamen easdem marcas trecentis adscriptam quatuor
decem marcarum pro tempore decreto eidem assignato exhibitis per
quod decreto eidem contravenientis rigoribus succubuistis citamini
rigi ad satisfaciendum decreto et sententiam Judicij Nostri Sena
gi presentibus litis terminum pariter et adscriptum exponi
datum in Raciz feria secunda post festum visitationis Glo
riosissimae Virginis Mariae proxima Anno Domini 1720 in
diem hodiernam medium et venientem Status Actor coram Judi
cio officij Gentis alr comparens et unum eundem hodiernum esse
totum Judicij presentis advertens legitime attendens memoratam
citatam et Illustris Regni Gnalem procuratorem Paulum Stopnicki de Gudowo
Judicialem ad rus vindicis tribus et ultra iuris formam decibus
quatuor clamare procuravit qui quidem pars citata et Illustris Regni
Gnalem taliter clamata et vocata non stetit nec comparuit
imo contumax extitit cuius contumaciam Status Actor coram
Judicio officij presentis accusando petijt sibi huic eadem parte
citata et bonis ejus omnibus pro una bannitionis decreti alias
in talibus fieri soluta Judicio exequi et sententiari postulavit
et Judicium presens postulationi ejusdem Actoris uti licite annuen
do huic eadem parte citata et bonis eius omnibus pro una bannitionis
decreti et capiendi publicandam suprascriptum Illustrem
Regni Gnalem procuratorem Paulum Stopnicki Judicialem addixit et
deputavit q quidem Illustris satisfaciendo deputationi sui Judicij
presentis habitae memoratam bannitionis pro una mensis
huic parte citata obtentam ac ejusdem huic parten eandem citatam

ce bannitam honos & piratam Juri Communi contrariam & rebe
lem hostem patriæ hic ante Stephan Judicialem singulatim
partibus circuli peiratis Racigiensis in presentia multorum
varia conditionis et sexus hominum a Judicia moderna sue
rung publicam congregatorum alta sua Voce publice et sono
rosa uti ante ita et post Arestum tempestive per Mlem Marian
nam Sathowska inter positum et officium presens suscepturo
et agnitum publicant proclamant et ad notitiam omnium
protunc presentium in dubium producit de quo presentem
Dem Mlis post quam publicate bannitionis penam modo pre
scripto obtentam Judicium presens profacienda in juribus juxta
præscriptum Juris Communis Executionem Emolumenta Stre
zewski Burgrabium Castren Rogen addixit & deputavit qui qui
dem Emolus Burgrabij ad primam partis actoris requisitionem de
creti presentis ex exhibitionem eandem Executionem in bonis par
tis citatæ pagare tenebitur vigore sub pœnis contra negligentes
officiales sanctis Citata vero pars eandem executionem nec
se nec personas subordinatas personas impugnare audeat sub pœ
na bannitionis quod contra impugnatorem inter ponitur Decre
ti presentis vigore hinc in continenti Mlis Regis Emolis
prænotatus Paulus Stopnicki de Rudowo recognovit ea ipse citatæ
literæ sigillo et tenuis presentibus servient contra præfatos
Citatos ad bona Sathowa et Romanowo extra datam citatio
nis positam deferebat exportant possunt reliquit de positione
notificant ut juris est de quo presentem Dem Mlis
fieri relatorem

Locum Lorkowo Purzyce.

In causa et Actore et Judiciaria instantia inter Joannem Lorkowski
Actorem ab una et N. Franciscum Purzycki pte ab altera Citatum ad
diem et audiendum solutionem summæ Sexaginta octo Dniphonum pro bobus
emptis et contractis debitis ipsum vero pro tempore Certo juxta sindel
chappo scripto Certo mandato ad solvendum assecurandum in tunc resti
tuendum per sententiam Judicij Regij Seniorij et Consulis in quo super
ent decernendum itemque ad citandum citatum alias citatum ire pro demis
sis latiore modo non Judicium in eadem et pervenientes Citatus Actor com
Judicio Officij Regij perstitit comparens et termino eundo Judicium per
totum Judicium Regij audiendo Citatus attentans monitorium Citatus
ad jus Juridicum per Mlem Nicolaum Glembotzkum Vaudæ Stopnicki de Ru
dowo Judicialiter citatus et alias juris forma tricies quater clamatus
et vocatus non tamen comparens in Lucro Lucro pro toto negotij judicium
petij alias in toto lucro admittente Judicio Officij Regij Condemnan
do ulteriorque hic Judicium Regij ea in causa fieri et decerni jussit
runt. Et Judicium Regij in cujus ejusdem Lucri hinc ea in causa

obtes decreet Gerhardus decernit Curatores Citatus Nlis Curzychi
summe gravis ē in instanti Actori per solvat sub pena Bannis
prout de facto summa Cado in est soluta. Ratione vero summe ejus
in persolutionis et decreti penti contraventionis huc ide Judicium Officij
Gleb pena Banniri sup eodem Citato Romis ejus Citus decernit 168
Gerardus decernit. Ad candem publicam Bannis pena modo
simili decretat Mro Nri Gler supradicti Honestus Paulus Stopmi
chi Judicialem addidit et deputavit, Quigrid Nlis satisfaciendo
deputationi sub a Judicio Gleb habita, eand Banitionis pena
super gesto citato et bonis ejus omnibus obtenta, ac ipso reo Citato
esse Banitus de Regno Polonie prescripto honore privatus Juri com
muni contrarius et rebellis hostemq latrib hic in Stuba et ante
Stubam Judicialem ac in gratior partibus circum Civitatis Racigie
in frequentia multor varie Condicionis et sexus hominu ad Judicia
modema sonu publica congregatoru alta ac voce sonora et honora
bili tamen publicavit et ad notitia omnium ptinentium deduxit de quo Gleb Dns Nlis ad Judicium Gleb redeundo fecit Clone.
Postquam publicatis Bannis pena Judicem Gleb fuisset in Omnibus
juxta prescriptu Juris communis Executione ~~facta~~ ~~bona~~ ~~et~~ ~~bona~~ ~~ejus~~
effecta ac Partibus ~~ejus~~ ~~adhuc~~ ~~Nlis~~ ~~fuisset~~ ~~non~~ ~~locum~~ ~~fuisset~~
~~habere~~ sub Curia vel quovis Jurisdictione Gestus Citatus ~~bonis~~
~~bonis~~ ~~hujus~~ ~~sub~~ esset vel ~~contristit~~ remisit ~~remittitq~~ Gleb Officij
in Contrarium Mro Gles Honestus Paulus Stopmichi de Curzow Curz
Judicio Officij Gleb pro Comparendo patio publico Quia ipse Citatus
literale Sigillatu Gerardus Gleb Servies. edictu cop Citatu Nlo Curz
chi ad Roma Curzycz Sabbatho post Festu Visitationis Gl Vellanis
pro delatu et portavit et publicavit ut huius de quo Gleb fecit Clone
~~Actu~~ ante ita et post Officiodum Arestum per Gleb Gles Judi-
cialem interpositum et Officium Gerens Capitan suscepturn. Mo
Jun Michaelem Jedzeiowski Burgi Sochacz Nocer addidit et
deputavit Juris quidem Dnus Burgi Juri Communi Instigatoris
partis Actoree uti licite Ambiendo eandem Executionem ad prima
partis Actoree Requisitionem Decretis Gerardus extributionem pera-
gere tenebit Edictis penalis contra Resistentes Officiales Sanitis
Citatus vero pars cum executionem hec per se nec per suos quos
vis subordinatos impugnare audeat pena Banni
sionis ~~et pena predicta~~ interponit Decretis Gerardus vigore

Suspensa Dobrosielice Przestotary.

In Trno hodierno ex Deliberacone Anteriore sup controversias [illegible]
um olim tempore inductas idq ad sequentes Querelas Fabrum [illegible]
Terminos ut pote moderno Trmini ibidem contenti Trmq
conservatione facte Et hic in sua et Actione Judiciaria instasera [illegible]
q Hedvigim Dobrosielska et q Alberti Dobrosielski filiam cum olim
q Margaretha Przestowska genetrice q Pauli Przestotarski Burgra
Castrens Plocens consortem Trmq in assa eadem Maritu sui ultr
tons conjugales Actricem ab una et q Stanislaum Dobrosielski [illegible]
fato olim q Alberti Dobrosielski filium Bonorum Dobrosielice [illegible]
Leino Lucy Wolkesy Mateuso Miteuso Mateuso Chabowski Lucius
Hæredem et Possessorem esse ab altera fatalum loco Quapropter
cauto Timore Dei quidem Divinis Preceptis constat [illegible]
Unicuiq quod suum est tribuat contrariu enucleo q vox Legibus
Bni qui hemisrem in Fortuna et Presertim in Jure Naali in
iuriare omittunt Licetq optime ipsi manifestum sit quod Actrix
trix ad hanc nem ab olim q Alberto Dobrosielski Parente su
et ipsius summa tantum de Ducenti Millibus Florenor Polo
ebant de eadem levata eundem quietavit attamen habita
tione amplæ Fortunæ ad Ducenta Millia se se extendentis
et nunc pusi in tria capita dividenda Major ex Justo et æqu
pedem portio competit sed quemadmodum Paterna Bona
stad ad hæreditatem se se extendens verum ex bi Matern
Fortuna post olim q Margaretham Przestowska Matrem
Actricis prout futuro in Trno inscriptionibus Decretis et alis
Documentis apud Judicem q Stanislaum Dobrosielski Pos
sessorem ad Actricem Trem hæreditarie devolutum
tum quoq ex bi bonorum successionibus tam post olim q Mathi
num Dobrosielski Patrium post olim q Albertum Dobrosiel
ski Trem germanum devolutar Assignatæ competentes de Bonis
Paternis et Maternis tum quoq successivis Potus eandem Ac
trem Jure Divino et humano tenerentur quod Jus Naale Obtu
in Vivis existens olim q Albertus Dobrosielski nisi fata impedi
vissent assignare ac in promissa dote q Actricem acquietare et
tentare promisit ac omnino id effectum de obtulit et loco de
nunciationem de Bonis tum et Gratæ quietationem de Dote
Actricem uti p satisfactam se obligavit Status vero q Stanislaus
Dobrosielski occupatis Bonis olim et magna parte substan
modo post eundem Patrem Parente suum verum post Patrum
et Trem in summis paratis Supellectilis copiosa rebus
pretiosis Argenteo Lectisvo contentis immemor Precepti Divini
Intentionis Expressæ olim q Parentis sui p considerata Ma
nifestissima et evidenti Injuria Actrici Sorori sua
Uno Fre germana eandem ad Jus Mutile qui degenerem

169

[illegible] Stanislaum [illegible] Mariam in eadem sub pena Bannitionis
remanserint. Item Actor[es] eosdem Iornos ibidem totaliter in Pos-
se conservatos semper[illegible] semper[illegible] Quod Decretum [illegible]
dicti Iornes se eo fore aggravatum [illegible] iuridice se suscepit
verum ab eodem [illegible] Stephanum in Krasnicow Strzeszewski Sub-
iudicem Terrae Sawskiensem Vicecapitaneum Sadrense Locum-
tenentis Iudicem ad Iudicia Ordinaria Tribunalia Spe-
cialia Iuris est motus eidemq. Motioni sibi Locum deferri
fecerunt qui Motionis Iudicium [illegible] ut ab accepto Locum non
detulit et eandem sitto no admisit de qua se admissa attamen [illegible]
quenda est protestatus Iudicem vo offens se nihil temere ejus
verum rationibus Iure mediante processisse cum Iste Assorea est repro-
batura.

Scriptio inter[illegible] Victorskii C.R. et Illem in Castellania Rypsozow.

In hodierno ex dilatione antenore ad munimenta Pars Actoris ad legen-
dum Generalium Castri Sochaczow Iuros ut pote moderne cum Iuri ibidem Contra-
legitimo conservatione inter Partes inscripta ostensa facta et perfidiae
dicto concepta et hoc in causa et actione Iudiciaria instrumento inter
Honorem Joannem Victorskii Generalis Iuris Sochaczow Actorem ab una et ejus
ex adversa Karolinum Castellanum Iuris Rypsozow parte ab altera
citato facta ex adquisitione officii Sochaczow debitoris mediante qua pre-
mam Ex Millibus Florenis Polon Monetae argenteis sive pecunia una cum
sione perdecem a certis ibidem contenta pro Cta Coronas Gratium
Polonum et Actoris respectum stante in Iudicio Moderna exami-
tate et hospitalitate in Regno Poloniae durante in primam eiusdem Cti
gis pro tempore certo sumptuosi Iuridici et Castellani Rypsozow
simul citatis Ex solutarium inscriptis et specificatis non tamen
postmodum licet sit Multotiens amicabiliter. ex nomine requisitis
et quod insinuationi sibi contumaciter et audacter ibidem opposi-
tum fuerunt ejusdem citati ad certum et undique ejusdem ad solutionem
summae ejusdem originalis cum suppositis petentis se vendi hu-
cusque et extendendi sub offerta petentis sumptus et compellendi
quod sunt citati et egisti et sententiari alias dilatione ca-
re scripsit latione judicem hodierni non in citati et quemadmo-

Partibus ipsis utriusque Actorea quae personaliter citata vero pro eo
sum Valentinum Ulgniewski Plenipotentem Inscriptionem Coram Judicio
officii praesentis comparendi et secundum Judicium controvertentibus ac tamen
ad affectationem comparentis partis citatae Partes memoratae
utrinque Terminum eunque hodiernum talem qualem ad praesens habere
debuerant ad sequentem Ineventum castrensem Plocensem Terminos hic
in Raciąż idque ob aurum pestiferum in Civitate Plo
censi grassantem celebrandos cum declaratione satisfa
ctionis et exolutionis summae pro qua res est Am
putatis amplius omnibus dilationibus et usufructus Juris sui
praesentes prorogarunt et limitarunt prout quae sicut
prorogant et limitant praesentibus ob spem futuram con
cordiae et realis declaratae Judicialiter satisfactionis
Termino Partibus memoratis utriusque ibidem in futuris proxi
me et immediate Incidentibus Ineventis Terminis pro Judicio
officii praesentis conservato comparendi peremptorio.

Decretum Brumiensis inter se.

In Causa et Actione Judiciaria infra scripta inter Magnifi
cum Joannem Brumierski Subcamerarium Terrae Wyssogrodiensis
ab una et Generosos Joannem Camerarium Terrestrem Zeciensem
Franciscum Antonium Fratres Germanos Vincentium Filiastrum
olim Generosi Mathiae Filium Brumierskie parte ab altera si
tatos in haerendo Submissionis per olim Generosum Sigismun
dum Brumierski Parentem et Avum ipsorum coram Actis
Castrensibus Wyssogrodiensibus Magnifico Actori Inscriptae qua
mediante Submisit te et obligavit olim Generosam Magda
lenam Brumierska Generosi Stephani Zebrzeski Consortem
Filiam suam Sororem Theophilam ad approbationem
Quietationis de summa 2000 millium Florenorum Po
lonicalium Argenteae Monetae perceptum in Personam
Actoris recognitae in decursu sex Septimanarum
statuere et ut eandem approbet id ab ipsa efficere

non tamen cogere Submissionis eandem olim Prohan Zebrzyska Habuit nec ipsemet ante post Partitam Successo
ris Quietationem pro Exhib Zebrzski Mandat et subsco
red Eiusdem Scripti sibi approbare curant imo recusant
Etiantur aut Vetendus et Audiendus ad Effectanda Approbatio
nem Quietationis p Successores eius de Genuose Zebrzska
Scripti eius et Vendendi ab Impetrando Lato quovis pro Sen
tentiam Iudicij Pentis Stragi et Empelli Dati Cathone
Ipsa Antenore de Ipsius Actore melius hodierna dni
Actae et prosequente partibus ipsis citatis Actorea quidem
per Exhib et Testimonium Ihonestis Literis Ap
rens Magistratus Inscriptum Citatis Emeritis Scriptoris
Promissis Ecclesiae huc pro Interesse dicto Exhib Sanctus Pater p
Interesse dicto Exhorum Franciscj et Antonij Brodnerskich
et Presum Joannem Zaborowski Coram Iudicis Officij Pentis
Comparitibus et sedi Iudicialiter Contradicentibus
Quorum Controversijs coram se Inductis et Auditis Iudicij
Partem Actoream Locare Actas partis de Termo et Contra
tis Relationi Iuch adhaerendi et Iudicialiter
declarat et quoniam Decuit Proinde Iudicium Officij
Pentis Calisiae Pentes Partibus utrisq protestando
injungat in Executione vero Ordinata Relatione adhi
bita hoc Iudicium Iudicis Regte respondere manda
cit indirecta vice Responsione Iudicium Officij Pentis ad
lectionibus Pentii Coram se inductis et Auditis Controver
sijs adhaerendo Inscriptioni Submissionali olim Inscr.
Egregio Nicolao Pomierski Parentem Literis in Pos
sam Magnifici Actoris in Castro Wyszogrodensi Ex
ria Lecta in Castro Festi Sanctae Andreae Martyris Di
Maria in Anno Dni 1703 Facta ac recognitae decer
net prout Actoream Partis ut Successores Quae olim
Inscr Egregi Nicolai Pomierski et Submissionis ipsius
Exactores Satisfaciendo Edictum Submissionis Scripti Inscr
Thomae Zebrzski et Successores olim Inscr Magda
lenae Bronierskie ad Approbandam Quietationem Per
tam p Eandem olim Inscr Pomierski in Persona
Mei Actoris de Summa 5000 Millium et quo Centum
Florenorum Polonicalium Argenteorum Vel Pecunia mo
netae Recognitam ad Acta Iudicij Authentica Re
gni in debita forma Iuris Pentis per Septimanarum Duo
rum pro Eandem partem Citatae Pedna Trium Mar
carum Polonicalium Pedi et Iudicio totidem Iudi
cio quidem non Pentis Sub pena Banitionis in
ter Terminos Lectas Publicandas Parocho Sub majo

re pœna scilicet quatuordecim marcarum Poloni-
calium quae in casu eiusdem Luitae pœnae trium non
solutionis super eadem parte citta decernitur Mistrius
q quivis R.G. ad intromittendum partem actoream tam
Luitae pœnae trium quam Luitae pœnae quatuordecim
Marcarum Polonicalium non persolutionis succubitae
correspondentia addito solvenda statuant et ut præ-
missam quietationem approbent seu aliam recognoscant.
Id ab ipsis efficiant recognoscant. Factura est eadem pars
citta sub pœna Banitionis quae in casu dicto præ-
senti contraventionis super eadem parte citta contra-
veniente et Bonis eius omnibus decernitur et Terminus pu-
blicandae eiusdem Banitionis pœnae in primis et pro-
ximis Querelarum Castren. Plocen. Terminis prius et
proximius in casu Plocen. post contraventionem cele-
brandis præfixit assignavit et conservavit prout qui-
dem præfigit assignat et conservat. Comparendi pe-
rempterium atque in contumenti coram eodem officio
et actis eius pltor comparens honestus Paulus Stepnicki
de Rudowo Mistrius R.G. palam publice recognovit quia
ipse citationis literalis sigillis pro Terminis præsentibus ter-
vienis contra citatos ad Bona Gumowo feria quinta post
festum SS. Petri et Pauli Apostolorum proxime præsentis tum
et eius tmam ex qua pœna contumatiae est obtenta tempe-
stive ante obtentionem illius in una integra testi-
mana detulit exportavit et in cuius citatorum posuit
reliquit et publicavit ut iuris est.

Banitus Gnosus Karski per Nles Dziedzickie.
In Termino hodierno ex citatione literali Castrensi
Plocensi Tenoris sequentis Valentinus Antonius
in Bogusławice Bogusławski Plocen. Plonscen. &
Capitaneus vobis GG Simoni et Ioanni Karskim
Bonorum Rekawczyno Hæredibus de Personis
Bonisque Vestris qualiter omnibus Vigore Regio et
nostro qua hac in parte fungimur Capitaneali
authoritate mandamus ut in Terminis Quære-
larum Causarumque officij Iudicijs feria secunda
prius et proximius abhinc in Raciąż Cekbrow

personaliter ac peremptorie Compareatis ad Instantiam
Gnosorum Helenae Mdzewska primi olim Gnosi Pauli Dziedzic
ki secundi vero voti Gnosi Fortunati Mdzewski Relictae Consor
tis Viduae tum Thomae et Bonifacij Dziedzickich Minorenni
um ejusdem olim Gnosi Pauli Dziedzicki filiorum Actorum.
Qui vos et quidem Minorennes cum Tutorum sibi de Iure incum
bentium authoritate et assistentia Citant seu potius reuificato
rie reuificando vobis causam et actionem Iudiciariam mor
te olim Gnosi Pauli Dziedzicki mariti et Parentis Actorum
interruptam ad paratum Processum paratos quasuis Iuris
gradus in quibus praesens Causa stetit pendetque in decisa et in
determinata nempe ad paratam dilationem Infirmitatis et hoc
respectu summae Nongingentorum florenorum Polen. pro
G. Ioannem Karski Bonorum eorundem Rekawczyno ante
hac Haeredem avum praedicti Gnosi Karski ol. Gnosae Zophiae
~~Kanska~~ Kamieńska filiae olim Gaspari ol. vero G. Vale
riani Dziedzicki Consorti Actorum vero minorennium Auiae
Actis Castrens. Plocens. inscriptae nec dum persolutae et hucusque
in eisdem bonis Rekawczyno haerentis non solutionis in Iudicio
Officij Praesentis subsecutas adcitant ulterius vobiscum Iure pro
di idque quod Iuris erit exequi praesentibus Citamini et adcitamini
sitis Termino adueniente attentaturi et responsuri Datt in
Raciąz feria Tertia ante Festum assumptionis in Caelum Glo
riosissimae V:M: proxima Anno Dni 1710 in diem hodier
nam incidente et proueniente praefata Pars Actorea coram Iudicio
Officij praesentis plur comparens et Terminum eundem
hodiernum per totam Iudiciorum praesentium audientiam
legitime attentans memoratam Citatam per mtem Regni
Gnalem honestum Paulum Stepnicki de Rudowo Iudicialem
ad Ius Iuridice Tribus et ultra Iuris formam vicibus Iuatum
acclamare procurauit qui quidem Citatus existens totaliter
clamatus et vocatus uti ante ita et post Officiosum
arestum per Gnosum Adamum Sękowski tempestiue
#

177

ac in Quatuor Partibus Circuli Ciuitatis Raciqziensis in fre
quentia multorum variæ Conditionis et sexûs hominum ad Iudi
cia moderna Forumq publicum Congregatorum alta sua Voce pro
nica et sonorosa publicauit proclamauit et ad notitiam omnium
ptunc præsentium deduxit post quam publicatam Banitionis
pœnam Iudiciu Præsens pro facienda et peragenda in pmis
sis juxta præscriptum Iuris Communis Executione Officium com
petens videlicet Gnosum Burgrabium Castrensem Plocensem
quemuis addidit et deputauit. Qui quidem Gnosus Burgrabius
quiuis à Iudicio ptenti additus eandem Executionem cum Duo
bus Nobilibus et mli ad primam Partis Actoreæ Requisitionem
Decretiq Præsentis exhibitionem peragere tenebitur Sub
pœnis contra negligentes Officiales in Legibus Regni sancitis
nemo verò eandem Executionem officiose peragendam nec
per se nec p suas quasuis subordinatas audeat Impugnare
Personas, idq sub pœna Banitionis perpetuæ, quæ contra
Impugnatorem interponitur Decreti præsentis Vigore
Hicq in Continenti Ministerialis Regni Gnalis hone
stus Paulus Stopnicki de Rudowo Coram Officio ptenti
personaliter Comparens Palam publiceq Recognouit
Quia Ipse Citationes Literales Sigillatas pro Terminis
præsentibus seruientes Editas contra Citatos ad Bo
na Rękawczyno Sabbatho in Crastino festi Assumptionis
in Cœlum Gloriosissimæ Virginis Mariæ pxime pterito
detulit exportauit posuit reliquit et publicauit ut Iuris et
moris est de quo ptentem Idem mlis fecit Relationem

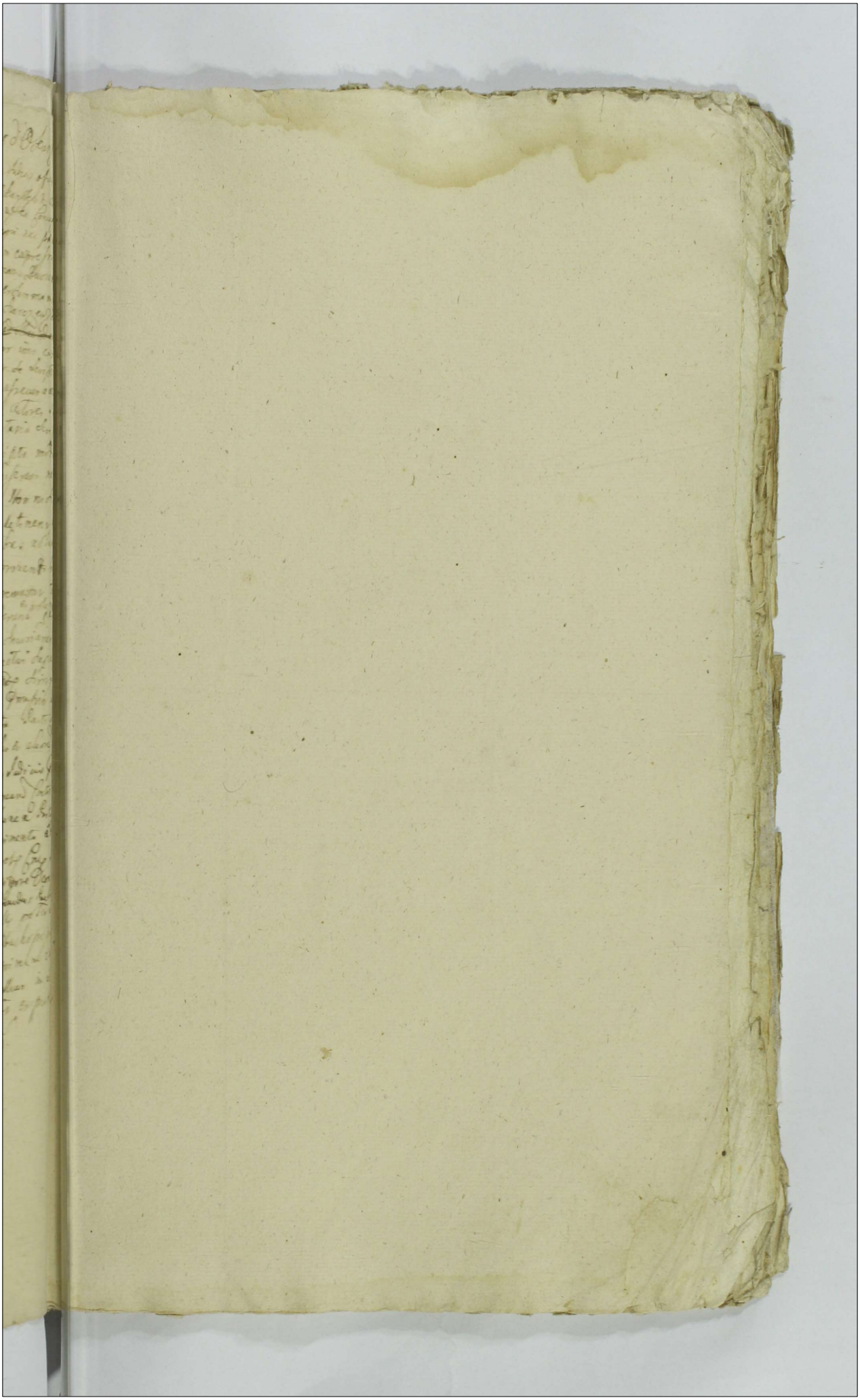

Item in Ratisp. idq. ob aurum pestiferum in ciuitate Rotena et
Item in Dominio Quercetanum Sanamur officij Iudicij
cum sententiarum sanamur adfectum pro
Sectem propter pericula et rationes. facta feria
da post festum Sancti Bartholomei Apostoli proxima
no domini Millesimo Septingentesimo Decimo.

Scour in presencia pars actoris infrascripta nominata petens actam actorum
latione capsam cuius Relationem mtis Rm Gactis Iudicij Matha
naconis. de Tracki de acta eius in Ratisp. idq. ob aurum pestiferum in
Ciuitate Rotensi grassantem feria Secunda post festum Assumptionis
in Dom. Gloriosissimae Virginis Mariae proxima anno nunc currente
Millesimo Septingentesimo decimo Recognouit Valentinus Antonius in
gustanus Rzyszkowski Rotensis Statuens Capitaneus Nobis Magnificis Dnis
Francisco a Quercu Quercetanus olim Illustris et Mri Joannis Quercu
Rzeczowski Castellani Rzeczycensis filijs olim nunc Mri Iacobi et eadem Ma
gdalenae Rzeczowski Castellanissae Rzeczycensis fratribus germanis et sororibus
uterinis de testamento barones vnis inter omnibus rebus et bonis
negotiis Regio de cum quibus in parte sequimur Septa autem mensem
in Domo Quercetana. Sanamur officij Iudicij feria secunda prius et
ethine in Ratisp. ob aurum pestiferum in Ciuitate Rotensi grassantem
celebrandis personis ac peregrinis conquentis de Prodromo. Gradi Felicis
Rzeczowski Vicarius Foranus Rzeczycensis actoris qui nos tetigerunt Stanis
laus Rzeczowski Castellanissae Rzeczycensis actum latione indigeb cum Mri Domi
Rzeczowski rata ratione gradibus autte et ipsis ad per obtenta Sacra
his petens Patronus citat et audiendum et audiendum nostri Sen
tentiis officij ad latonem Summi Decretum filij Pontificis
et per eundem dum Mensa Decembris nostrum dum Emo Stanis
lao Rzeczowski Scripto certo manuali Episcopatus dum nunc pro tem
pore Cancellario Patronski filium eiusdem Familiis Bisactis similiter
Promissor ac manifestus una cum prouisione ad eadem summa mense
per Sententiam Iudicij Nostri Synodi et competit ibi gradibus

180

Actum in Racigz idq; ob Auram pestiferam in Ci
Plocensi Grassantem in Terminis Quierelarum Causar
Officij Judicijs una cum continuatione anteriorum Cause
ad locum presentem propter periculo et rationes im
ventes facta feria Secunda post Festum Sancti B
tholomei Apostoli proxima Anno Dni Millesimo
ptingentesimo Decimo.

Prout infra Scripto pars actorea inferius nominata partem citatam
citaverat citatione infra scripta cujus relationem M. Gnatis Broz
Mathaus Barachowicz de Skrashi Autenticus et Juratus Officij predi
ti bene noto de Actu ejus in Racigz idq; ob Auram pestiferam in Civita
Plocensi grassantem feria secunda post festu assumptionis in celos glo
riosissime Virginis Marie proxima Anno nunc currenti millesimo de
ptingentesimo decimo Valentinus Antonij in Bogustawice Regestra
ski Plocensis Plonscensis Capitanei vobis Magnificis Adriano et
Stanislao a Ruchorsk Ruchorskian olim Illustris et Magnifici Jo
annis et Ruchorsk Ruchorski Castellani Sipinensis filijs olim vero
Magnifici Jacobi ab eadem Ruchorsk Ruchorski Castellani Sipi
nensis fratribus germanis et successoribus legitimis de personis bo
nisq; Vestris generaliter Omnibus mobilibus et immobilibus vigore Regia
et nostra quid hac in parte Capitaneali authoritate mandamus et in
Terminis Quierelarum Causarum Officij Judicijs feria secunda pro
et proximis ubinam in Racigz ob Auram pestiferam in Castro Plo
censi protunc grassantem celebrandis personaliter ac peremptorie
comparetis ad instantiam Gnosi Feliciani Ruchorski Venatorii
Terrae Calisiensis Actoris quivis Te quid ob Stanislaum
Ruchorski Castellanidam Sipinensem vitrum Tutoria indigeas
ob Magnifici Adriani Ruchorski ratu Majoris Fratris vestri
thoritate et assistentia secundo post obtentam super vobis pedam
contumatis citatis audiendum et audiendum vos uti successores legi
timos ejusdem olim Jacobi Ruchorski Fratris vestri germani post
cujus fata bona omnia ejus mobilia et immobilia possedistis ac
participes eorundem facti estis ad solutionem summarum scriptis
certis manupropria ejusdem Olim Fratris Vestri subscriptis
Gnoso Actori ad exsolvendum assecuratam et nec per eundem
Olim Fratrem Vestrum nec per vos successores ejus hucusq; ex
lutam summam capitalem in unam competentem decem millium
Quingentorum triginta quinque florenorum abq; omni procinte

181

efficientia una cum provisionib⁹ ab ej⁹dem proveniendib⁹ per sen...
Judicij Nostri Finijet compelli idq; quod Juris et Justitie fuerit decern...
sententiam p̄sentib⁹ Examinatis Testib⁹ Termino p̄fixo et ad p̄missa...
aliter ab⁹is proponenda respensuri Datum in Ratige Feria sec...
in Gastino festi Sancti Laurentij Martyris Anno Domini mille...
Septingentesimo decimo in diem hodiernam incidenti et prouene...
partib⁹ Vtrinq; Secum agentib⁹ et tractantib⁹ quidem personaliter ...
vero p. Nobilem Franciscum Wisniewski Plenipotentem Actis Cau...
hinc hinc inde productis coram Judicio Officij p̄sentis compa...
tib⁹ et Jacentib⁹ Judicialiter controvertib⁹ quam controversijs ...
dicium officij p̄sentis coram se inductis et auditis ad Objectas p...
nas banitionis triu⁹ perpetuarum ex instantia Nobilium Jac...
Gregorij et Michaelis Zydlowskich Supercitatis Magnifici...
Ruthorskie Castellanidis Sipinensib⁹ in Judicijs Tribunalit...
Regni Petricoviensi Feria quinta post Cineres in Anno Domini...
millesimo Septingentesimo Octauo Octauas terminum Officij Magnifici...
Ruthorskie Castellanidis Sipinenses docere de loco Standi Judi...
um Officij Presentis decreuit non prius hoc idem Judicium ...
nib⁹ inductis constituere in loco Standi Sententiauit tandem ...
tatus Judicium plenipotentis eorundem Magnificorum Ruthorskien...
totum moderamen Judicij sede subsistente decreuit ac prono...
tib⁹ decernit quatenus in constitutionem ad prasens in causa ...
lenti loci Standi Vadium Capitaneale simplex Jarti et Judicia...
medium idq; instanter Sibat sub approbatione earundem p...
nis banitionum quod in defectu non satisfactionis p. Judicium ...
Officij p̄sentis approbauit Satisfactionem vero hoc idem Ju...
cium ejusdem Vadij Capitanealis tam ex parte Judicij quod et ...
entis reiecerat reicit⁹ p̄sentib⁹ et quoniam in Solutione prae...
Vadij Capitanealis praefata pars citata tam parte quam Judicio ...
Satisfecit proinde hoc idem Judicium instigante parte actorea co...
demnationes easdem ad prasens Objectas approbauit confirmauit ...
Ratificauit prout quidem approbat confirmat et ratificat p̄sentib⁹
In negotio vero Principali Memorati Magnificus Actor mo...
quo supra Personaliter comparens monorata Parte Rei ...
ad Judicium Officij p̄sentis per M. R. Grale Stanislaum

Sr Stopnicki de Judaeo Tabg et ultro Juris germ[anic]i ab
or ad Judicium Officij p[rae]sentis clamatus et vocatus non tamen
parenter in loco suo pro toto dicas in toto toto negotij
sui Principalis admittente Judicio Officij p[rae]sentis Judicial
ter ac Officiose condemnavit Ulteriusq; sibi p[er] Judicium p[rae]
sens ex in causa peri et decerni postulavit et Judicium
P[rae]sens in vim ejusdem libri legitime ex in causa ulterius
decrevit ac p[rae]sentibg decernit quatenus pars citata
ta summas pro quibg res est una cum provisionibg ab
eisdem provenientibg Actorem Parti selvat idq; in instan
ti sub pœna banitionis quas in casu decreto p[rae]senti
contravencionis summis p[rae]fatis ac provisionis ne
Solutionis super eadem parte citata et bonis ejus omnib
us ante ita et post Officium arestum tempestive p[er] Sr
Jus Franciscum Wisniewski interpositum et p[er] Officium p[rae]
sens susceptum decernit adeandem publicandas banitionis
pœnas Mag[nifi]cus Supra Scriptus honestus Stopnicki Judici
alis adh[oc] et deputatus qui quidem Ministerialis Satisfaciendo
deputationi sibi à Judicio p[rae]senti habitæ p[rae]fatas ban
tionis pœnam modo p[rae]misso super citatis et bonis eor
omnibg obtenta ad easdem citatos esse banitos et de Regno
Poloniæ Scriptos honore privatos Juri Communi contu
macis et rebelles hic in stuba Judiciali et extra ac in quatuor
partibg circuli Civitatis Vaipsiensis in Frequentia multor
varia conditionis et sexus hominum ad Judicia moderna
ndi p[er] publicas congregationes alta suavoce p[rae]conica et so
norosa publicavit proclamavit et ad notitiam omnium pro
p[rae]sentium indubia deduxit de quo hanc sibi fieri
Sr Regni Civitatis facit relationem post quam publicatas banitio
nis pœnas Judicium Officij p[rae]sentis pro faciendo im p[rae]
missis super eadem parte citata et bonis ejus omnibus
justa p[rae]scriptum Juris communis executione Officium
competens vocavit Christus Adamus Zakrzewski Burgra
bius Castren Plocen adhibuit et deputavit quem execu
rem idem Christus Burgrabius ad primam partis
Actoris requisitionem decreti p[rae]sentis exhibitionis

184

per agere tenebitur idque sub pœnis in legibus Regis
contra negligentes officiales sancitis citata vero
pars eadem executionem nec per se nec per suas
quasvis subordinatas impugnabit personas idque sub
pœna banitionis perpetuæ quæ contra impugnatorem
interponitur præsentibus Ex Actis Casnen. Cap.
Plocen. Reffernin.
Sc. Kenski m.p.

Approbatio banitionum ex Lecto inter MM. Kuczbostwo

1720

[illegible]

nec pecunias quarcunq; subducendo impignorali pecunias de [illegible]
tionis pignoris quas eadem impignoratione interponitur prohibendo

[illegible]

In Causa et Actu Reddicionis Infrascripta Inter Joannem Andream
Offey Dñm Decanum Delatorem Joannem Andream de Rostki Judicem
Terre Cracouiensem tum Nomine Stanislaum Skondowski Famulum
Dñi Actoris ex una et Joannem Andream Lorente Citatione ad in
stantiam et Inferpetitionem Reverendi Domini Stanislai Skarbek
Canonici Plocensis Officialis Generalis Lanczycensis Decretorum
Doctoris Vicarii Generalis Cracouiensis Curie Consistorii ac aliorum
Dominorum Judicum Commissariorum ejusdem Curie Cracouiensis
Libertinos Michaelem Abrahamowicz Piotrum Chadkiewicz Michaelem Tatarat
rem Adamum Dudziak Actorum Patronum Subditos eorum ex una
Dñi parte ab alia Citatis Ideo Quia ipsi in Contemptum Legis
Publicæ nec verendo penas contra violatores Legum talis Publicæ
fiendo non Clamorem Appellationem Querimoniam Reverendi Domini
bus Bene armis Injuriis ad bona Curiarum deliberate insperan
tibus Subditos Actoris Ipsorum Cmenum concupierunt quod mul
tum Licet non sunt Deducta Impetitio nec probatum Actoris a
quem omnes eius operarios expellendo ad fodendum de alterius
Cgnum silvis gramina ut quo in Fodinas conveniendum non con
vocatum Inter vicinos attentatum non brevem habuerat Cursum Quo pa
cto ex oratio Cognomen et violenter occupierunt ad bona de
Lany deducendum Laboribus nec curarunt per aliquod Septem
nas detinendo Invitos Actoris Famulos Cursu Ipsius Clam
nei ad effectum Contemptus amovendi Clam plurimas violentias
Contemptus et minas Impetitio nec probatum Pregenem quod non
progressum et punitio ejusdem legis Regni transgressionem exi de
ponas in Legibus et Statutis Terre Cracouiensis provisibus de
cernens Citatis aliasq; Citatio nec ipsa de prædictis Citationis
dicendo Nodum non Curiam Provisionem Patronus ipsius
Actoris quidem Nomine Domini Judicem Castrensem Cracouiensem
Curiæ et aliorum Actoris mei Citato vero per Nuncium Domini
mei et aliorum Actoris mei itidem Citatorem Curiæ Compare
centem Dñs Controversiarum quarum Controversiarum Judicium Clamo Co
de mutuo examinis ad effectum partis Actoris Dedit et Conce
dit Judicium hoc dilationem Inquirendi sup Contenta Actoris

186

parti utriq idq ad sequens querelarum castrens. Plocens. termin
pnus et proximus abhinc in Raciq celebrans termino parti
bus ejusdem utrisq ibidem totali in vigore conservato comparen
peremptorio et quoniam pars Actorea se in instanti trahit
suamq Inquisitionem educere vult pro inde Judicium Officij psens
eidem parti Actoreae Mlem Rglem Honestum Saulum Stopnicki
de Rudowo Judicialem addidit et deputavit et ad Rhotisan
dum Gnoso Andreae Podoski super incorruptos testes depu
tavit Qui quidem G Podoski Actor existens pro eundem Mlem
Officiose rothisatus Juramentum Corporale ad Imaginem Crucifi
xi Dni observata illius solennitate in facie psens suo et aliorum
Actorum rite fecit et pstitit in eam rotham quia testes sui ad hanc
Inquisitionem inducendi non sunt corrupti nec appretiati nec infor
mati Deo et Sancta Jesu Christi Passione ita ipsum adiuvante pro
quod pstitutum modo pmissum Juramentum testes suos ad prohibenda
testimonia induxit quorum testimonia in occluso Rhotulo habe
et eidem parti Actorea in Occluso Rhotulo sunt extradita de
bus extraditis et ad se receptis Officium psens quietavit qui etatis
psens Hicq in Continenti Mlis Regni Gnalis Honestus Pau
lus Stopnicki de Rudowo recognovit Quia ipse citatis liberis
sigillatis pro terminis psens servien editis contra citatos
ad Bona Kosinsk ~~[illegible] Inter [illegible]~~
~~[illegible] in Raciq~~ 1720

Podoski

188

Benitt. Mri Kuzz Pasc.
et pacte M. Venatoris Et
crocimensis 1720

Actum in Racigz ido ob aurum pestiferum in Ciuitate Plocensi grassantem in Terminis Querelard Lausanng Officij Judicijs una cum Continuatione anteriorb Lausanb ad locum prdtentem propter pericula et rationes ne Fecti
Xbris
Non est
cum deguenti
vente Feria Secunda post Festum Sancti Bartholomei Apostoli proxima Anno Domini Millesimo Septingentesimo decimo.

Prout infra Scripta Pars Actorea inferius nominatam partem citatam citauerat citatione infrascripta cujus relationem Ministerialis Regni Gnalis provide Matheus Barachowicz de Draski authenticus et juratus de Actu ejus in Racigz ido ob aurum pestiferum in Ciuitate Plocensi grassantem feria Secunda post Festum Assumptionis in Coelum Gloriosissimæ Virginis Mariæ proxima Anno nunc currenti millesimo Septingentesimo decimo recognouit. Valentinus Antonius in Bogusławice Bogusławski Plocensis Plosceasis Capitaneus Vobis Magnificis Adriano et Stanislao a Kuebork Kuborskim olim Illustris et Magnifici Joannis a Kuebork Kuborski Castellani Dipinen Filijs olim vero Magnifici Jacobi ab eade Kuebork Kuborski Castellani de Dipinen Fratribg germanis et Successoribg legitimis de personis bonis vestris generaliter omnibus mandamus Vigore Regio et nostra qua hac in parte fungimur Capitaneali authoritate mandamus vt in Terminis querelarb Lausanng Officij Judicijs Feria Secunda prius et proximius ab hinc in Racigz ob aurum pestiferum in Castro Plocensi protunc grassantem celebrandis personaliter ac peremptorie compareatis ad instantiam Comparentis Felicem Kuborski Penatoris Terræ Dacrodamen Actoris qui vos Te quidem Stanislaum Kuborski Castellani dam Dipinensem utrum tutoria indiges cum Magnifici Adriani Kuborski natu majoris Fratris et authoritate et assistentia Secundum post obtentam Super vobis patram contumaciæ citat ideo quia vos Absentistis ad Arestum Ministerialis et Actorium requisitionem Amicabilem expostulationem Significium argento obducti valoris mille ducatorum tinfarum peristromatis partes seu frustra alias Gretow vigiati Septem valoris quadringentorum tinfarum framea argento obducta valoris ducatorum tinfarum olim Magnifico Jacobo Kuborski Fratri vestro concredita et apud vos in deposito post mortem ipsius existentia reddere et restituere prout de facto non reddidistis nec huiusq reddere vultis citamini itaq ad videndum audiendum vos ad restitutionem omnium prædmissarum rerum vel indefectu Solutionem earundem per sententiam Judicij nostri stringi et compelli idq quod Actor

et Justitiâ erit decerni et sententiari petitis termino parituri et ad prædicta
judicialiter responsuri datum in Racioz feria Secunda in Crastino festi
Laurentij Martyris etc. Anno Domini Millesimo Septingentesimo decimo
Indiem hodiernam in eadem et proveniendo prefatus Gregorius etc. Cord. Judic
Officij præsentis personaliter comparens et terminum eundem hodiern
per totam audientiam judicioru præsentiu legitime attendens memorat
Baltasarem citatam ad Judicium Officij præsentes per Ministeriales Regni
Leon. honestum Paulum Klopnicki de Gudowo Judiciale tribus et ultra Juris fo
viciby quatuor ad jus Quindice exclamare procurauit quo citato Pars
stens per eundem Ministerialem clamata et vocata non stetit nec com
nit imo contumax existit cujus contumatiam prefatus Gregorius etc. Cord
Judicio Officij præsentis accusando fecit. Super eadem parte citata p
Banitionis decerni alias in talibus per Statu. Judicie exegui et senten
ri postulauit et Judicium prædens Juri communi ac instigationi Cathol
ris annuendo Super eadem parte citata pœnam banitionis decreui
ac eosdem citatos esse banitos Sententia sua declarauit ad eandem
candam banitionis pœnæ Ministerialem Regni tenore Supra scripti Paul
Klopnicki de Gudowo Judiciale addidit et deputauit qui quidem Minister
lis Satisfaciendo deputationi sue à Judicio præsenti habitæ prefatæ
Banitionis pœnæ modo premisso Super citato parte et bonis ejus omnib
Obtentam ac eosdem citatos esse banitos et de Regno Polonie Ducatu
luere privatos Juri communi contrarios et rebelles hic in tribu Judicial
Castra in quatuor partibus civitatis Racioziensis in Frequentia
multorum variæ conditionis et sexus hominum ad Judicia moderna pomeri
blica congregatorum alta sua voce preconica et sonorosa publicauit
clamauit et adnotitiam omnium protunc præsentium in dubio deduxit
de quo hanc Sua idem Ministerialis fecit relationem post quam publ
tam banitionis pœnam Judicium Officij præsentis pro faciendo in præm
Super eadem parte citata et bonis ejus omnibus juxta præd
Juris communis executione Officium competens videlicet Gregorium Alex
Alexandri Burgrabium Castren Plocen addidit et deputauit qui e
cutionem ipsi Gregorio Burgrabio ad primam Actoris Partis requi
tionem peragere teneby tibi sub pœnis in legibus Regni contra re
gentes Officiales Sanctis Citata vero pars Executione re
perse nec per suas quas vis subordinatas impugnabit personas vel
Sub pœna banitionis perpetuæ quod contra impugnatorem interponit
præsentibus ut ante ita et post officiosum arrestum tempestive per Cath
Franciscum Wisniewski interpositum et per officium prædictum susceptum.

Ex dicto Casneg

Unus Den 6 Sept 13

Actum in Racigz idq; ob auram Pestiferam in Ciuitate Plocensi Grassantem in Terminis Querelarum Causarumq; Officij Iudicijs una cum continuatione anteriorum Causarum ad locum praesentem propter pericula et rationes Facta Feria Secunda post Festum Sancti Bartholomaei Apostoli proxima Anno Domini Millesimo Septingentesimo decimo.

Prout infra Scripta pars Actorea inferius Nominatam partem Citatam citauerat citatione infra Scripta cujus relationem Ministerialis Regni Gnalis prouidus Mathaeus Banachowicz de Trzaski Autenticus et Iuratus de Actu ejus in Racigz idq; ob auram Pestiferam in Ciuitate Plocensi grassantem Feria Secunda post Festum Assumptionis in Caelum Gloriosissimae Virginis Mariae proxima Anno nunc curenti Millesimo Septingentesimo decimo recognouit Antonius in Bogustawice Bogustawski Plocensis Plonscensis Capitaneus Vobis Magnificis Adriano et Stanislao a Kucbork Kucborskim olim Illustris et Magnifici Ioannis a Kucborski Castellani Ripinen Filijs olim uero Magnifici Iacobi ab eadem Kucbork Kucborski Castellanidae Ripinen Fratribus Germanis et Successoribus legitimis de Personis bonisq; vestris generaliter omnibus Mandamus Vigore Regio et nostra qua hac in parte fungimur Capitaneali Authoritate mandamus ut in Terminis Querelarum Causarumq; officij Iudicijs Feria Secunda prius et proximius ab hinc in Racigz ob Auram Pestiferam in Castro Plocensi protunc grassantem celebrandis personaliter ac peremptorie compareatis ad instantiam Gnosi Feliciani Kucborski Venatoris Terrae Zacrocimensis Actoris qui vos Tequidem Stanislaum Kucborski Castellanidem Ripinen utrum tutoria indiges cum Magnifici Adriani Kucborski natu majoris Fratris Authoritate et assistentia Secundo post obtentam super vobis poenam contumatiae citat ideo quia uos Noluistis ad Arestum Ministerialis et Nobilium requisitionem amicabilemq; expostulationem frenificium argento obductum valoris mille ducentorum tinfonum peristromatum partes seu frusta alias bretow viginti septem, valoris quadringentorum tinfonum frameam argento obductam valoris ducentorum tinfonum olim Magnifico Iacobo Kucborski Fratri vestro concredita et apud vos in deposito post mortem ipsius existentia reddere et restituere prout defacto non reddidistis nec hucusq; reddere vultis citamini itaq; advidendum et audiendum vos ad restitutionem omnium praemissarum rerum vel indefectu Solutionem earundem per Sententiam Iudicij nostri stringi et compelli idq; quod Iuris et Iustitiae erit decerni et Sententiari sitis Termino parituri et ad promissa Iudicialiter responsuri datum in Racigz Feria Secunda in Crastino Festi Sancti Laurentij Martyris Anno Domini Millesimo Septingentesimo decimo. In diem hodiernam inciden et proueniens Praefatus Gnosus Actor coram Iudicio Officij praesentis personaliter comparens et Terminum eundem hodiernum per totam audientiam Iudiciorum

192

praesentium legitime attentans memoratam partem Citatam ad Judi
officij praesentis per Ministerialem Regni Gnalem honestum Paulum Sto
cki de Rudowo Judicialem tribus et ultra Juris formam vicibus quatu
ad Jus juridice acclamare procuravit quae citata Pars existens per eundem
sterialem clamata et vocata non stetit nec comparuit imo contumax e
cujus contumatiam praefatus Gnosus Actor coram Judicio Officij p
tis accusando fecit super eadem parte citate poenam banitionis de
aliaq in talibus fieri solita Juridice exequi et sententiari postulavit et
praesens Juri communi ac instigationi Gnosi Actoris annuendo super ea
parte citata poenam banitionis uti ante, ita et post officiosum Arestum te
stive per Gnosum Franciscum Visniewski interpositum et per officium prae
susceptum decrevit ac eosdem citatos esse banitos sententia sua declara
ad eandemq publicandam banitionis poenam Ministerialem Regni Gn
Suscriptum Paulum Stopnicki de Rudovo Judicialem addidit et
tavit qui quidem Ministerialis satisfaciendo deputationi suae a Jud
praesenti habitae praefatam banitionis poenam modo praemisso super c
parte et bonis ejus omnibus obtentam ac eosdem citatos esse ban
et de Regno Poloniae descripta honore privatos Juri communi
trarios et rebelles hic in stuba Judiciali et extra in quatuor parti
circuli Civitatis Raciqsiensis infrequentia multorum variae conditionis
xus hominum ad judicia moderna forumq publicum congregato
alta sua voce praeconia et sonorosa publicavit proclamavit et ad notitiam
um protunc praesentium indubiam deduxit de quo hanc suam idem Misteri
fecit relationem postquam publicatam banitionis poenam Judicium o
praesentis pro facienda in praemissis super eandem parte citata
bonis ejus omnibus juxta praescriptum Juris communis executio
ficium competens videlicet Gnosum Adamum Schowski Burgrabium
Plocen addidit et deputavit quam executionem idem Gnosus Bur
bus ad primam Actoreae partis requisitionem peragere tenebitur
sub poenis in legibus Regni contra neglientes officiales sancitis
ta vero pars eandem executionem nec per se nec per suas quas
subordinatas impugnavit personas idq sub poena banitionis per
quae contra impugnatorem interponitur praesentibus.

Lucrum Goslice Chudzewo Uterioris Exec

In causa et actione Judiciaria infrascriptae inter Ingrem Judicij Officij Praes ejusq delatis
Mtis Hedvigim Mariannam et Marianna Virgines Innuptas Goslichie olim Mtis
ni Goslicki Fideliter ~~[illegible]~~ Interempti Sorores germanas
Successrices Ltmas Actrices ab una, et GG. Bartholomaeum Chudzewski, Magdalenam
Ontowska primi olim G. Joannis Chudzewski ad Penes vero 2di voti G. Vladislai Grymbe
Comitis atq Constantinum et Stanislaum Chudzewskie filios ejusd olim G. Joannis et Gode
ritatis cum mariti Authe et officia pte ab altera citatos, et adcitatos revificatorie re
cando

Actum in bonis Villae Niemczewo Feria Quinta post Festum Assumptionis in Caelum Gloriosissimae Virginis Mariae Proxima Anno Domini Millesimo Septingentesimo decimo Coram Gnosis Stephano in Krasniewo Strzeszewski Subjudice Terri Zawskrzen. Capitaneo Paulo Casimiro in Jaroszewo Jaroszewski Pocillatore Terrae Zacrocim. Judice et Capitaneo Visogrodien. ac Notario Officiis Castren. Palatinatus Plocen. In Praesentia Gnosorum ac Nobilium Stanislaum Luberacki Vladislai Makomaski Valentini Kleniewski Vice Notarij Terrae Zawskrzen. Ludovici et Stanislai Przeciszewski Thomae Duplicki Regentis Castren. Plocen. Thomae Czaplicki et aliorum plurimorum Nobilium ad Actum praesentem congregatorum nec non M. R. Ghonesti Josephi Siwek de Ciexyno ad Actum praesentem assumpti.

Judicium Officij Castren. Capitan. Palatinatus Plocensis Superius in Actu contentum Satisfaciendo Decreto Judicij sui inter Gnosas Annam Olim Gnosi Joannis Rudkowski tum Dorotheam Olim Gnosi Valentini Zdziarski relictas Consortes Niemczewskie adque Gnosum Valentinum Bienkowskie Olim Valentini cum Olim Gnosa Agnetae Niemczewska Sorore germana Suprascriptarum Rudkowska et Zdziarska procreatum Filium Olim Gnosi Francisci Steriliter decessi Successores Actores ab una Gnosum Thomae Czaplicki Citatum Parte ab altera in Racige grassante protunc in Castro Plocen. peste in terminis quorelarum Causarumque Feria Secunda in Crastino Festi Sanctorum Petri et Pauli Apostolorum Anno praesenti prolato quomediante Decreto Condescensio Officij sui ad fundum bonorum Niemczewo pro finali decisione causae per Actoream partem Citatae ad Judicium Officij sui instituta est injuncta die hodierna in Actu contenta praemissa prius ante Condescensionem sui Ambarum partium ante Condescensionem sua triduo avisatione ad Fundum bonorum Suprascriptorum Niemczewo Officio se condescendit Jurisdictionem suam Judicialem pro Jure et more fundavit Securitate publica unicuique Voce Suprascripti Ministerialis provisa et publicata partes utrasque ad Judicium suum eidem Ministeriali acclamare mandavit quo in termino partibus ipsis utrisque Actoreae Nimirum successoribus olim G. Francisci Niemczewski per Ennesam Dorotheam Niemczewska seu Zdziarska suo et aliorum

196

Actorum Nomine plr Citata Generoso Thoma Czaplicki
eand Gnosum Thomam Czaplicki plr coram Judicio psen
comparentibus et secum Judlr controuertentibus. Quarum
controuersys Judicium Offy psentis coram se inductis exac
tis partibus utrisq in causa psenti experiri Mandat. In ex
mento ulterioribus partium controuersys debite intellectis probe
discussis ac eo attento Licet si quidem Gnosus Czaplicki Citt
varys Juribus (quibus possessioni bonorum Niemczen
Actorum hæreditariorum insistit) sese tutat. Verum quo
am summæ Mille Flor Polon in obligationem medietatis p
sorum bonorum per olim Gnosum Franciscum Niemcze
leuatæ, Non tamen de toto acsi Non exolutæ, irrealitas ce
tis documentis utpote pttone per eundem olim E. Franciscum
Niemczewski in Castro Ciechanouien Feria 2da in Vigilia
S. Mariæ Magdalenæ facta in Anno Dni 1687. facta obyci
Proinde adhærendo justitiæ propiorem eundem G. Czaplic
ad comprobationem iuratoriam adinuenit et decernit quate
idem Citus E. Czaplicki in eam rotham quia summa
Mille Flor Polon Memorato olim G. Francisco Niemcze
(prout hoc in passu seorsiuum scriptum ab ipso testat) rea
post recognitam in personam sui per ipsum bonorum Ni
czewa obligationem "de toto" exoluit, scriptumq hoc in punct
in Judicio ad psens productum est reale, Nec ad solutio
Summæ eiusdem in exemptionem sortis obligatæ succe
res ipsius sibi merito tenent idq in instanti addit psti
Qua comprobatione attenta Judicium psens decernit qua
nus Actorea pars scilicet successores eiusd olim Franci
Niemczewski Tam summam eand Mille Flor Polon per eu
olim E. Niemczewski eid Citto G. Czaplicki Modo obligatori
in sorte sua hæreditaria bonorum Niemczewa coram actis
Castri Plocen Sabbatho ante Festum Natalis S. Joannis
Baptæ in Ao Dni 1687 inscriptam, qm denuo alteram
Summam Duorum Millium Flor Polon per olim G. Casim
Niemczewski

fratrem germanum eius Franciſci olim Joſephi Mariani
de Petro ſha latore ſortis ſuſ ſcriptæ actis [illegible] Zeria feſti
poſt Dominicam Reſurrectionis in anno Dni 1686. Modo ſim-
pliciùs delicti in altera Medietate bonorum geren Themeſano
erga Franciſcum fratrem ipſum concernente, in ſcripta re
et aſſecuratam. Jam vero Maderno ſitto ut eius ſtis Roſe
de ſha in edo voto Marito ſuper eandem ſummam flor
Mdo adultalitate gaudenti. Verum ex ei ſuſceptæ et
ſuperſtitis ſecum cum ipſa prolis naturali tutori deli-
tam. Inſuper tertiam ſummam ducentum octuagin
ta flor dolor Monetæ argentea abſq; procento per S. Doro
theam Themeſha ſeu Chiarſha patricem Maderam eiden
S. Joſephi ac ipſius olim tutrice S. Roſe de ſha conſorti
actis S. Horæ Zeria edâ ante Feſtum S. Michaelis et redan
di in et Dni 1689 transactam ſummam in Cruri ſum
putatam 3280 flor dolor Monetæ in originibus inſcripti
nibus expreſſâ aſſicnd ac in Exceptionem bonor
ſtorum Themeſano quenienten in et pro
Vigilia Feſti Natalis S. Joannis Baptiſtæ in anno futuro
1711 ſub Ventura realiter et effective, ſi et in quantum
eam pars aſſerea utpote ſuiores eorum olim Ex. Joſe
ri et Franciſci Themeſe ſuis ſcribitur Deſſorum
debuit ad re bonorum Themeſano in ſe devolutorum
coram Officio Magiſtri Procuſt. debuit et effective enumerent. Jam
repetentem debuit et effective enumerent. Jam
vero S. Joſephi ſummam eam in tempore ſtipulato ab-
leuet, de leuata aut quietet aut in perſonam perſonen-
tis unius etiam ex ſuioribus eorum Themeſano ſuis
ceſſionem recognoſcat Nihilominus tamen in termino
eodem ſummam duorum Millium flor dolor et
Medietatem ſummæ ſuprafſcripti ſcatæ 280 flor de
uti pupillarem in bonis Mundis liberis ſeriis loca
poſt leuatam vero ac locatam ſummam in Via
Mariæ de bonis ſtipſis condeſcendat eademq; bona in

198

Statu prout non modo ipsemet verum ipsius Consors olim
G. Kopebrodzka à fatis prioris olim Mariti sui olim G.
Casimiri Niemczewski apprehenderat possessionem dic-
tat. Facturae sunt praemissa omnia partes utraque sub poena
Bannis quae Decernit et Terminus publicandae in pro-
ximis post contraventionem conservat praeterius. Quae
vero spectat praetensam per G. Czaplicki restaurationem ac
Meliorationem bonorum tum exolutas stante sua possessione con-
tributiones è converso per partem Astoream ad G. Czaplicki ac-
ne tenutae bonorum praemissorum habitas et emersas praetensionem
Judicium offert praesentis siquidem in praesenti Termino ex rationibus
Judicium suum permoventibus causa ratione praemissarum praeten-
sionum decidi nequit. Proinde Judicium hocce pro Terminis ad pos-
Festum Sanctissimae et Individuae Trinitatis in Anno futuro
proxime ventura ad fundum bonorum horum Niemczewo se
condescensurum offert ac declarat. ~~Quam~~ In quo Termino Ju-
dicium praesens Mutuo partium sumptu conducendum condescen-
surum partes utrasque in ijsdem praetensionibus Mutuo ad se habitis
acquietabit ac iuxta Mentem anterioris Decreti sui Sanctissimae
In quisitionibus si opus fuerit pro illo tempore expedi-
endis partes ~~ac~~ easdem decidet ac finaliter sententia-
bit solutionem summarum pro restauratione sive praeten-
sionibus cui competerit ex iusto et aequo iniunget. Sui
decisioni pro tunc ferendae partes acquiescere tenebuntur
sub rigore in anteriori Decreto interposito. Nihilominus pro
expeditam pro illo tempore condescensionem eandem vel non
conservat Terminus in proximis Querelarum post translatum
praesumi Terminum condescensionis futurae Terminis Castrensibus
censibus praeterius ad Extremum quantum attinet summas
binas ~~Membranis binis~~ Unam Sexaginta alteram triginta
Sex ~~[illegible]~~ Bienko Wie Mem-
branis binis, Entro Czaplicki assecuratas, salvam eidem E. Czaplicki respectu
rum summarum viam agendi ubi de iure venerit actionem
reservat Decreti praesentis vigore.

Stephanus Smeszewski Sub Judex Terrestris Z Vice Cap.
Paulus Cas: Jarosz[illegible] Castrensis Plocen[illegible]
[illegible] Plocen[illegible]

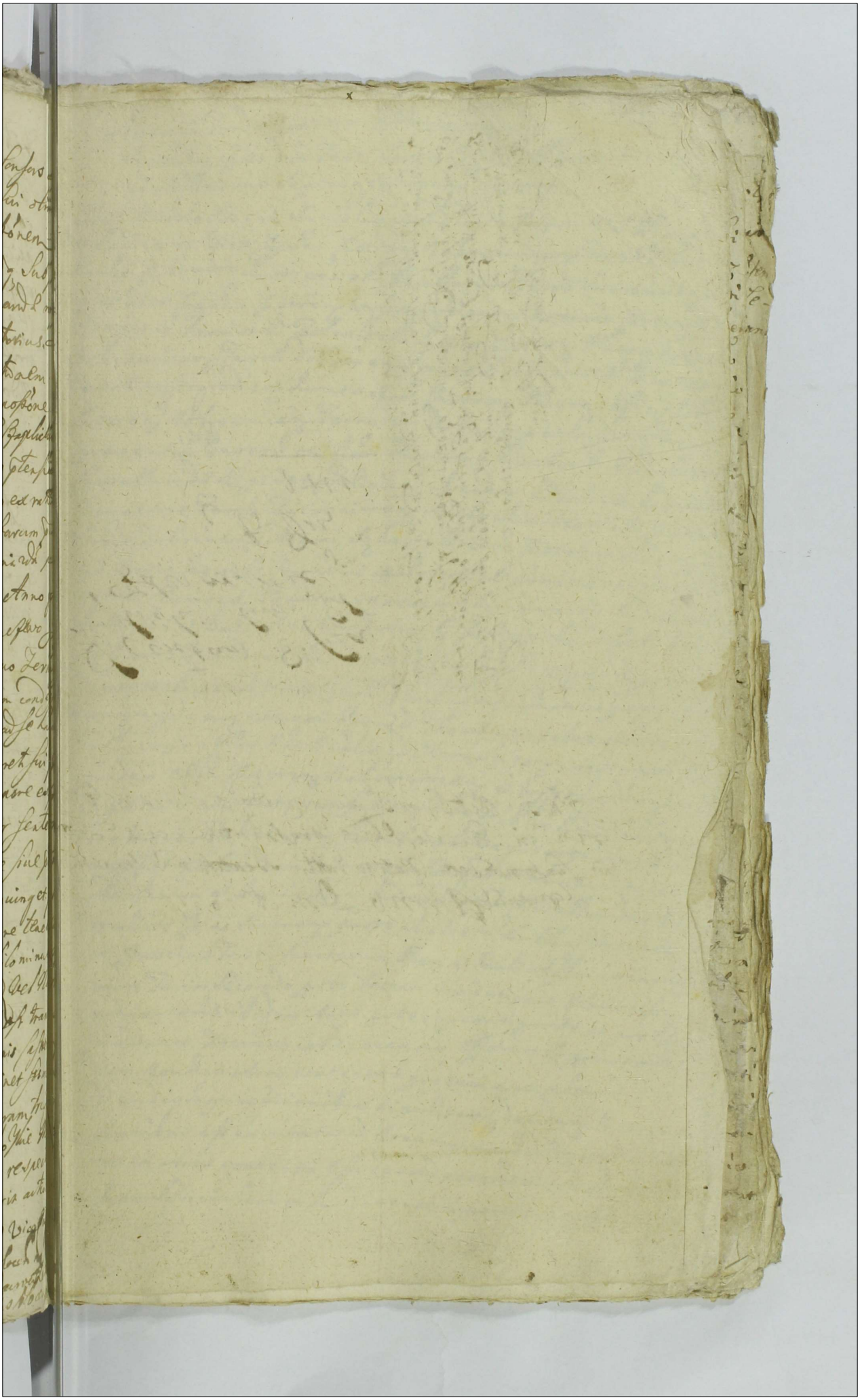

199

Testimonium S. Cruc.
pro Exhib. Instr.
Exhib. 1711

Actum in Fundo Bonorum Villæ Rozwyzin Jurisdictionis.
Secunda ipso die Festi Sancti Egidij Abbatis Anno Domini Millesimo Septingentesimo Decimo 200

Coram Egregio Joanne Stanislao in Jadłowo Romocki Subjudice Terræ Dobrinen. Judice ac Vice Cognato Castren. Bobrounicen. Terræ Dobrinen. Paulo Casimiro Jaroszewski Locumtenente Terræ Sacrocimen. Judice ac Vice Cognato Castren. Wyszogrodien. et Notario Castren. Plocen. Adamo in Kamionki Zołtowski Judice Castren. Plocen. Notario Bobrounicen. Terræ Dobrinen. Joanne Strzyżewski Vice Notario Terræ Wyszogrodien. Curato Burs Castren. Plocen. Officialibus Castren. Bobrounicen. Terrarum Dobrinen. et Wyszogrodien. in præsentia Magnor. ac Nobilium Adriani à Kudzbork Kudzborski Castellani Radzieiovien. Feliciani ab eadem Kudzbork Kudzborski Senatoris Terræ Sacrocimen. Michaelis Bernicki Camerarii Trium Dobrinen. Adami Szkowski Burs Castren. Plocen. Thomæ Rościszewski Stanislai Małyszewski Petri Koziebrodzki Joannis Romocki Joannis Moszczenski Laurentij Rudkowski Stanislai et Valentini Wiadrowskich Stanislai Szłoki Petri Bobrowski Andreæ Starzewski Nicolai Nawęcki Damiani Dłubowski et aliorum quam plurimorum Nobilium ad hoc congregatorum nec non Provid. Thomæ Majchrowicz de Bielczyno Mho Nobili Gnalis ad Actum hoc coaptati Quidem Officialia Castren. Bobrounicen. et Wyszogrodien. in Superius contenta satisfacient. Dicto Tribuno Nobili Sublinen. per Magcos Felicianum Kudzborski Senatorem Terræ Sacrimen. et Catharinam Gumowska Conjuges et alios Actores ab Adrianum et Stanislaum Kudzborskie Castellanidas Radzieiovien. et alios Reos ac Statuens parte ab altera Sublini Feria Secunda in Crastino Festi Sanctorum Petri et Pauli Apostolorum inchoati vero Feria Secunda post Festum Visitationis Gloriosissimæ Virginis Mariæ ibidem Anno præsenti continuato et prolato mediante Decreto condescensio Assessorum Superadvenor. ad dum Bona in Actu contenta pro Rei auocandis et ea di endis Inquisitionibus finaliter decidendi Partium præsentationibus est in cunctis ad Bona Superadvenor. Rozwyzin die hodierna in Actu contenta Assessores condescenderunt Jurisdictionem suam Judicialem in Fundamento Superius specificati Decreti

Tribl. Lublinen. in Curia Bonorum Suprascrip. fundarunt Secu
publica in Actibus Similibus fieri solita praemissa voce eiusdem
unicuiq. publicare et providere mandauerunt et Partes utrasq.
secum agentes ad Iudicium suum voce eiusdem mlis acclamare
runt Quo in Terno Partibus ipsis utrisq. Actorea quidem Mgci
Kudzborskim Venatoribus Terrae Zacrocimen. Coniugibus ac a
Actoribus per Mgcum Felicianum Kudzborski Venatorem Te
Zacrocimen. suo et Mgcae Contis ac aliorum Actorum nomine
Citata simul et Actorea vigore Decreti Tribl. Rni Lublinen.
Mgcum Adrianum a Kudzbork Kudzborski Castellanidam Ri
suo et aliorum Citatorum ac Fratris sui Stanislai et Statuendorum
mine personaliter coram Iudijs Officiorum praesen. comparen.
secum iudicialiter controuerten. Quarum controuersijs Iu
cium praesens condescensionoriale inductis exauditis ad
rendo Suprascrip. Dcto Regni Lublinen. ad auscultandas et
expediendas Inquisitiones in mutuis obiectis sibi praetensi
nibus Partium utrarumq. ante omnia condescendit inhaerendo
Iuri commoni Mlem Rni Gnalem in Actu contentum ad rothis
Super incorruptionem Testium tam Parti Actoreae quam et Citat
ac simul nunc et Actoreae addidit Quae iuramenta tam Pars princi
paliter Actorea scilicet Mgcus Felicianus Kudzborski Vena
tor Zacrocimen. suo et Contis ac aliorum Actorum nomine
quam Citata simul et Actorea scilicet Mgcus Adrianus Ku
dzborski Castellanides Ripinen. suo et Mgci Fratris ac alio
rum Citatorum et Statuendorum nomine in facie Officiorum praesen. obse
uata solennitate solita ad Imaginem Crucifixi Dni Iesu Chri
fecerunt et praestiterunt Et post praestita eadem Iuramenta
ad perhibenda testimonia tam in Actoratu mm Venatorum
Zacrocimen. Coniugum quam mm Castellanidarum reatu simul et
Actoratu iuxta mentem Decreti Tribl. Rni Lublinen. Supra
scripti Testes inducere mandarunt Quae utraq. Partes Seorsim
ad suam Inquisitionem Testes induxerunt et eduxerunt Post quae
educta Testimonia Quoniam per Gnosam Catharinam Gumowski
Contem Gnosi Venatoris Zacrocimen. praesen. Actionis Actricem
Super incorruptionem Testium Iuramentum non est praestitum
Proinde urgente id Parte Citata Additur mlis eidem Gnosae

Kudzborska ad rothisandum super incorruptionem testium
instanti Et quoniam rothisante supradicto mihi ad imaginem
Crucifixi Domini observata solita solenitate iuramentorum iura-
mentum prestitit Deo ad lectionem inquisitionum earundem partium
auarum in termino prefixo productarum Iudicium officiorum prout
condescendit Quibus lectis et per omnes circumstantias facti ab
invicem sibi obiecti matura iudicij scrutina perpendio testimonia
Testium seria deliberatione examinatis ac bene libratis. Quantum
attinet et tetoratum mm Kudzborskich Senatorum Sacrocimen con
sprincipaliter institutum siquidem eos ipsos inquisitionibus
cide et manifeste deductum est mgcm Adrianum Kudzborski Castel
lanidam Kijnien cinca rehabitionem Bonn Rozwazyn per mm
Senatores Coniuges de occupatos violentias inquisitionibus
deductas esse cumpse Laborioso Alberto Piotrowczak subdi
to suo excessum certum protestatione obiectum exequi pere
mipse nec eundem cumpse m Kudzborska Senatricem
Sacrocimen in Bonio ipsum Rozwazin commanentem mal
tractasse imo eandem varijs in uarijs aggravasse Proinde ea
respectu premissarum violentiarum et temerarij progressu
quam ratione in continentia dicti Laborioso et Alberti Piotrowcz
eundem mgcm Castellanidam Kijnien penas succumbisse ad
inuenit decernen Quatenus idem m Adrianus Kudzborski Ca
stellanides Kijnien et eius huius summ indebitum progressu
Turnin Castri Rocen Feria secunda post festum Sti Trium
gum in Anno proxime futuro 1701 (siquidem ad fes
festi lentius ibidem grassans accessum impedit) singu
diaz ibidem sessionem eandem per spatium sex festi
narum continuet et explicat Nec non Cadium Sancti
duplex Curti et Iudicio per medium Iudicio in instanti
pedno Banitionis exnunc publicanz Curti uero in egres
de Turi Nec non redimendo caput eiusdem Laborioso et Alber
ti Piotrowczak respectu criminis per ipsum perpetrati
Marcas polonicales Centum itidem circa egressum de Turi
insimul soluat Nichilominus Iudicium presens decernit
tenus idem m Castellanides Kijnien Stefanum Laborioso
et Albertum Piotrowczak in instanti suo coram Iudicio
quem Iudicium locce in horto phorie Turi Rocen per

Rni Gnalem Iudicij sui apparitorem Iustibus uicibus trigin
castigandum esse censet. Quo vero spectat Actoratum
Kudzborskich Castellanidarum Ripinen contra Mgcos Ven
tores dirrectum licet si ex ijsdem Inquisitionibus liquide
Bona suprafata Rozwązin Mgcum Venatorem Zacrocimen
uigore prætensionum suarum et certi compacti Inquisitio
bus deducti apprehendisse attamen præfatum Mgcum Venator
in contrarium Legum Regni (siquidem non facto prius rec
ad ordinariam Iuris uiam sibi processisse exindeq Lege
gni ratione præmissorum sancitas uiolasse et transgres
esse per Nlem vero Tanski Famulum Mgci Venatoris bomba
dam contra M Castellanidam animo deffenden M Dominam
suam circa rehabitionem Bonorum eorundem direxis
Proinde eundem Mgcum Venatorem respectu præmissi su
progressus tam per se quam et Famulum perpetrati pæna
succubuisse adinuenit et decernit Quatenus eluendo
suum progressum Turrim Castri itidem Plocen post exp
tam per M Castellanidam Ripinen sessionem Turricam mod
præmisso iniunctam in duabus septimanis ingrediatur
eandemq sessionem per spatium duarum septimanarum
subeat et expleat nec non Vadium Capreale Parti et Iudic
per medium Iudicio in instanti sub pæna Banitionis exnu
publicanda Parti vero circa egressum de Turri persolua
Et quoniam ijsdem Inquisitionibus probatum est per eun
M Venatorem Zacrocimen bombardas Kouem ex Bonis
hisce Rozwązyn accepisse Proinde Iudicium præsens dec
nit Quatenus easdem bombardas M Venator eas scili
quas accepit) nec non Nlis Tanski scriniolum per ipsum
sibi appropriatum domum Bonorum Rozwązin Mgco Cast
lanidæ ab Actu præsen in quatuor septimanis remittan
et restituant Luita per eundem M Venatorem pena qua
ordecem Marcarum pod Parti et Iudicio totidem iuxta pr
cessum Iuris soluenda Facturæ sunt omnia præmissa Par
tes utræq sub pena Banitionis perpetuæ quæ Dnz et Te
minus publicandæ in primis et proximis post contra
uentio

uentionem Quereꝫ Castren Plocen Terminis Conserua
peremptorius. Porro quantum attinet obiectam M Vena
tori causationem exhalationis equarum binarum Iudicium
sessens decernit Quatenus M Castellanides Ripinen comprobet
ualorem earundem equarum et causationem exhalationis
earum solvo moderamine taxsae Iudicio suo reseruato idque in
instanti Additur post quam comprobationem vel non Iudi
cium decernet id quod Iuris erit Quo denique spectat obie
cta dispositionum et munimentorum per M Venatorem in
terceptionem euadat M Venator in eam Iuramenti roth
quia nulla munimenta vel dispositiones ex cistis et
scriniis M Castellanidae in fraudem et praeiudicium eius
dem fortunae intercepit tum quia bombardas non plus
quam non nisi nouem accepit idque in instanti additur Ad
extremum quantum attinet damna ab inuicem per Partes
contra se praetensa eadem Iudicium praesens damnis da
mna compensanda esse declarat Partesque sublatis quibus
uis et cassatis praetensionibus ad sessens sibi per Pro
stationes obiectis liberas facit et pronuntiat Reliqua
tam Citatos quam et Actores in protestationibus Parti
utrarumque specificatos Inquisitionibus eosque non reda
guentibus Partes quoque uti non temere agentes ap
nis quibusuis itidem liberos et absolutos sententia
Decreti sessen sui uigore Mouit Pars Actorea scilicet
Venatores Zacrocimen admissa iuxta Conseruationem
Dictum Triblium Regni Lublinen factam Termino ibidem Pa
tibus utrisque conseruato Inquisitiones vero ad sessens lectas
denuo Partibus utrisque unicuique seorsiue in occlusis rothulis extra
didit de quibus extraditis et ad se receptis Iudicium Offici
orum sessen quietarunt quietantque sessentibus

Joannes Stanislaus Romocki Subiudex Terris et Iudex Ca
stren Bobrounicen Terrae Dobrinen mpp

Paulus Casimirus Jarosse Cui Pocillator ~~Terrae Zacrocimen~~
Iudex et Capitaneus Castren Vissogrodien Notarius Castren Plocen
Adamus Zoltowski Iudex Castren Plocen Notarius Bobro Plocen
unicen mpp

Joannes Strzeszewski Vice Notarius Iuratus
Terrae Wyssogrodien Bur Castren Plocen
mpp

205

Termino hodierno ea Decreto definitive mediante quo Judicatus Officij Petentis per patrem Dñi Josephum Lenbrushi ad approbandam ejusdem Rationem ab acto Decreti Dñi in loco Septimi Statuere minuendas determinum post Contumaciam Publicandi pene bannitum in Regnum de. Dñi Petentis et Reos Termino servare at utpote modernis cum terminis Cursus Ultima Observatione facta et hac in causa et Actore Judicata instructa inter Dñum Dominicum Lubamerarij Terre Nostre Judicem Actorem ab una et Dños Dranner Cam

coram Officio Actisq praesentibus statuant et ut eandem quietationem
approbent seu aliam recognoscant id ab ipsis efficiant et in toto Decre-
to satisfaciant factum hunc praemissa Durantibus Judiciis praesentibus sub
poena bannitionis quae in casu Decreto praesenti contraventionis super
eadem parte citata contraveniente et bonis ejus omnibus decernit Cita-
tione contraventionis Decreto Antenori poena quatuordecem Marca-
rum Polonicarum parti et Judicio totidem in instanti per citatam partem sol-
vendae ~~Causaq praesens profacienda in praemissis super eadem parte ci-~~
tatis quibus Regni Sanctis ad publicandam bannitionis poenam
per Judicium Officii praesentis addit Causaq praesens profacienda Ex-
cessione de bonis Civitatis ad Meum loci Capitaneum remittit Judictio-
nem vero S. Joannis Bromirski uti non modo in posterum verum ad Cau-
sam hanc non pertinens sed ad fratres SS regulariter removerat
et reiecerat prout quidem hoc idem Judicium removet et reicit De-
creti praesentis vigore.

Actum in Lauge die 6 aug. Festiferam in ciuitate Plocens
stantem in Terminis Querelarum causarumq officij Iudicis
una cum continuatione anteriorum causarum ad locum pro
tem propter pericula et rationes permoventes facta fena se
cunda post Festum Sancti Bartholomei apostoli proxima Ann
Domini Millesimo Septingentesimo Decimo

In Termino hodierno ex decreto Anteriori interpartes infra Scriptas
Lato, quo mediante solutis Summe infra Scripta et partem
citatam minuta est sub pena Bannitionis cujus publicande
tempus in primis querelarum Castrens Plocens terminis pria
et proximis in Castro Plocens post contravalionem celebra
dis ut potest modernus, ibidem contenti legitima observatione
facta hoc in Causa et actione Judiciaria infra Scripta inter
Ingenuum Amam Kanyowska Enodi Andrei Kwarzewski Senior
em Actricem ab una et Generosum Ignatium Minczynska Olim
Enosi Pauli Bogdanski primi ad presens de vita Enosi
et Alberti Olszewski Consortem ac Successorem ejusdem Olim
Enosi Bogdanski parte ab altera citatos ad videndum et
audiendum ad solutionem Summe centum sexaginta tres flore
Scripto manuali et olim Maritum et parentem ipsorum Enosum
Bogdanski una cum pensionibus asecurate realiter debita
non tamen et eo exolute et sententiam Judicij Gentis stringi
dij quod Juris est decerni et sententiari presentibus citatis
alias decreto Codem Anteriori de Emissis Literis in eadem hrma
incidens et proveniens citata pars Actorla Coram Judicio
Officij Gentis Legaliter comparens et unum Lundem audiret
tum et totam Judicium Gentium audientiam legitime attendens
memoratam partem citatam et M Regni Qualem prout et Paulus
Stopnicki de Rudowo Judicialem ad jus hereditarium Tribus
et Quatuor Juris formam Viribus Quatuor actionari et vocari
vt Quod quidem pars citata taliter clamata et vocata
non stetit nec comparuit imo contumax existit cujus
contumaciam citata pars actorla coram Judicio Gentis
ac cusando petijt sibi ad publicandum Bannitionis
poenam Super citata Decreta supra Scriptum M Regni
Qualem Judicialem ad hoc deputari cujus affecta
tione Judicium Gens ad hec vendo interlocutionem inter
dum in stigationem partis actorle citatam Bannitionis poenam
sue parte citata decernendam in ipsum Nobilem ac ipso
met citatam ex bannitionis Edicto Regni Poloniae Scripturam hanc pri
sentem vivi Communi contrariam et rebellem hostem
lie in Stuba et aula Stubam Judicialem ac qua

Circuli portatis faciesien frequentia multorum variis conditionis & sexus hominum ad judicia modum fieri consuetum publice congregatorum alta sua voce pronunciando & sententiando publicauit & clamauit & ad notitiam omnium tunc presentium in dubium deduxit de quo sententiam idem Petrus fecit relaxari post quam publicatam bannitionis pena judicium faciendo in omnibus iuxta seriem iuris communis executione Iohannes Burgrabius Casparus Roder quem vis dederit & deputauit quam quidem executionem Iohannes Burgrabius Casparus Roder quivis ad primam quidem requisitionem & decreti presentis exhibitionem eandem executionem in bonis rebellatorum pagare tenebitur sub penis contra legis negligentes officiales statutis Nemo vero eandem executionem nec ipsi nec suas quasvis subordinatas impugnare audeat personas dicti sub pena bannitionis quod contra impugnatorem statuit decreti presentis vigore

---

Item vmeryn

Als seruo iudierno exhibitis he literarum Lasti Sancti Ioannis Valentyny Antonius de Boguslawice Boguslawski Stanislaus Stanislai Bogdanczyk Vrbanus Wisz Nicolaus Vniechowski Petrus Olbrachti Paulus Borgdanczyk Albertus Olszewski Ioannes Stanislai Bogdanczyk Simon Ioannis Carolus et Paulus Bogdanczyk omnes de Bogdanczyk personis nris bonis suis ceterisq; quibuscunq; nris quia hec nra [illegible] [illegible] [illegible]

A

Liberum inter Magnificos Niebor'skie et Zoltow'skie.

216

In Termino Peremptorio ex Citatione Literali Cesarei Regij Centum Teronis Sequentis Valentinus Antonius de Bogusławski Placentis Plocensis Plocensis Capitaneus vobis Illustri et Magnificis Josepho et Michaeli Niebor'skim olim Illustris et Magnifici Casimiri Niebor'ski Castellani Cheprensis et Bonorum ejusdem Filijs Bonorum Opidi Sierpska et aliorum Co pertinentium hæredibus et Alexandro Niebor'ski Dapifero Dobrinensi Eorundem Magnificorum Castellanidarum Patruo et in minorennitate eorum in Antecessum in Adultorum Tutori et causæ eiusdem Moderatori denique Alberto in Lubraniec Dombski Mareschalco Curiæ Regiæ Regni Wladislaviensis Dobrinensi Capitaneo Bonorum Cottinden: Sierpska et aliorum Co pertinentium quovis modo et Juris Titulo Possessori de Personis Bonisq: vestris. Vt alter omnibus Titulo Regio et Nostra qua hac in parte fungimur Capitaneatus Auctoritate Mandamus. ut in Terminis Quærellarum ausurum et Fori Judicijs prius et proxime ius feria Secunda adata seu p'dicta Vigore Presentis Citationis in Castro Zekzrancich seu ubi Judicia Castrensia Plocensia ob Aurorem Pestiferam. pro nunc in Plocko. grassantis celebrantur. personaliter ac peremptorie compareatis ad Instantiam Magnifici ac Dnorum Alberti Zoltowskii Illustri olim Magci Alberti Subjudicis Terrestris et Notarij Castrens Plocens Filij Pupilli minorennis et Successoris unici tum Joannis Patrui et Joannis Capitanei Gamerenensis et Bergmorensis Fratris Patruelis Germanorum et Tutorum Natu dictum Zoltowskich Actorum quivos et quidem Pupillus Minorennis Actor, cum Juorum Supra Scriptorum Tutorum Authoritate Secundo post obtentam Pacnam Sententiam Citant Reum quia vos Successores olim Magci Casimiri Niebor'ski Castellani Cheprens et Bonorum Possessores Onere incumbentes Summam triginta duorum Millium Florenorum Polonicalium albas fino proxime numeratas per eundem olim Magnificum Castellanum Cheprens dem. in Bonis ejusdem Sierpska et Villis eis Originali. inscriptionem expressis una cum Provisione Inscriptaru et assecurata M. V. persolvistis nec persolvere vultis imo recusatis nec quæ prædicta bona Vigore Inscriptionis in casu non persolutionis Summæ et Provisionum sub libra inquisitione apprehendenda obligata dimittere non vultis imo Intromissionem denegastis et denegatis per quod vadium Inscriptioni appositum Sucumbuistis ad quod super vobis et Bonis vestris omnibus una cum Solutione Summæ Principalis et Provisionum seu in defectu dimissione Bonorum decernend: et id quod finis erit exequend: Actor

Sentibus Examini Citis Termino parituri et Judicialiter respo
ri Datum in Causis Locoq Judicium. et Actis Coram Procu
grato Terra pta in Vigilia Festa Assumptionis in Laudi
orationem Virginis Mariae Anno Dni millesimo cen
Octuagesimo Quinto. In Diem hodiernam Incidentes et pro
te Prafata pars actorea Coram Judicio officij Praesenti
Jonalitte Comparens et Terminum Eundem Peremptu. pl
Judicium presentium. Audientiam. Legitime attenten
declinandum Citatis parti de Termino. Statuit Coram Eade
ie Militari Regni Generatem Honestum. Paulum Stepnicki
Ludovico. Qui Statutus Salam publicq recognovit Sua ip
Lationes. Citatas Ejusdem pro Terminis praesentibus Servien
edita Contra prafatos Citatos ad Bona Presentia Sabbato p
Festum Assumptionis in Coelum Gloriosissimae Virgin
Mariae Proxime praeterit Hora et Cuius primam exqua pa
Contumacia est obtenta tempestive ante obtentionem Mi
Una Integra Septimana detulit exportavit potuit rel
et puplicavit. ut Juris est. deque. praesentium idem. Mag
Eius Delatorem, quo sic delucto. eidem. Citato parti
pro eadem p Militem Regni Generatem. Honestum Paul
Stepnicki. de Ludowo Judicialem ad pis juridica. Tribus
ultra. juris Ormam Diebus quatuor acclamare plura
Citata pars Existens plr eundem Militem. Sanctta et v
Nr. Stat. nec Comparuit. imo Contumax extitit Cuius
Magram prafata pars actorea Coram officio Praesenti de
de peciji Coffer Eadem. parte et bonis Eius omnibus p
Lucrum Solutionis Summae. decem. aliaq in talibus Peri. Co
Judicio exequi et Sententiari petuit et Judicium Praesen
rim Eius dem Lucri Legitimi ea in parte obtenti decreu
Sentibus decernit Usq tenus Citata pars Summam u
Provisionibus pro quibus res est. Supra nominata Eadem actorea. Parti
Solvat idq instanter sub pena Banitionis qual in fo
creto Praesenti Contravenientes et Summam Praedictam non persolvent
provisionibus in plr solutionis Super eadem Citata p
et bonis Eius omnibus decernitur. ad Laudem Pub
dam Paenam Banitionis modo praemisso Capt. Ea
Citata parte et bonis Eius omnibus obtentam et D
Capn Militis Regni Gnalis Supra Scriptus Honestus
us Stepnicki Judicialis adhibitur et deputatur qui
Militis Satisfaciendo Deputationis Suae a Judicio Praesenti
bita prafatam Banitionis paenam. Super. eadem. Citata p
et bonis Eius omnibus obtentam ac ipsos metatatos et
tos et de Regno Poloniae prosscriptos Honore privatos Juri
moni Contrarios et Rebelles Vestesq Patriae hic in Stu
Judicialis Jaworzy Data et in alijs Solutis Locis Publicar

proclamavit et ad notitiam omnium protune Pr̃sentium
in dubium deduxit deque hanc suam Idem M.St̃is ad offi
cium Pr̃stens pedendo Quip relationem post quam Pub̃li
catam Bannitionis Pœnam Judicium Pr̃stens pro faciendum
premissis super eadem citata parte et bonis eius omnibus
juxta pr̃scriptum Juris summaris executione officium compe
tens videlicet mestum Valentinum Rhynieus Ci. Burgabius
Castren. Plocen. addidit et deputavit quam executionem Idem
Dnus Burgabius ad primam partis actoreæ requisitionem
Decrevit Pr̃stentes exhibitionem. pragelo tenebitur. dq
sub pœnis in Legibus Omñ. contra negligentes officiales La
catis Data vero pars eandem Executionem rec pere ne recipe
Qua quasvis sub ordinata ~~[illegible]~~ Decreto q̃ vobore
eandem a Judicium officij Dicti Dñi Supra Scripta Reparata Mitra ad sua
Judicia Tribunalia et altera Juris forma. viabas quatuor damatas et no
catas non tamen comparenter in Loco suo protesto aliis et toto Juro
negotij Sui Principalis dimittendi Judicio officij pleni Judicandi ac absq
condemnandi ulteriorq̃ Sibi q̃ Judicium officij pleni q̃ca in Causa fieri
et decerni postulavit

Dilatio Infirmitatis Josephi Jedlowo.

In Dei nomine ex Decreto Commissionali in Villa Slawcino
Fratia post festa Assumptionis B. Mariæ Anno ~~[illegible]~~
Dieq̃ prout ibi Data, quo mediante Judicium hoc Commi
ssoriale Partis citatæ evasione ~~[illegible]~~ sua contenta citatio
Actoris vero Computationem damnorum et interessium agro
di G. Jedlowski factam injunxerat, in die Hodierna vigore remis
sionis conservationis ipsius termini incidens et premiens Ju
hoc in Causa et Actione Judiciaria in praesentia Instigatoris Judi
cij Dñi in quantum ad Causa Dñi tirere videat ejusq̃ Pro
curatoris G. Joannis Antinski Dapiferi Cochlearis actoris
et G. Joannis Jedlowski pte ad altera citati edes Litis ipse in
contrarium Legis Ani pendendo et attento Contractu arendatorio
Causa bonis Slawcino, stante Jemata bonis eorundem Slawcino
bona eadem penitus devastavit ruinavit conseminationes secundum
Inventarii et Contractus in conseminavit summa Contracta vigore a
rendæ eidem Actori in pto videlicet Contractus eundem Seu membrana
pro Contractu ipse Data ab Oder Ardo Jarocho Zytiensi
fine facto Resilit quo modo accepit ad regionem reddere noluit
nec valuit imo denegat, tum quoq̃ ores numero Trigentas Singulos

fa.

213

Quinquagenita ovibus suis infectis infecit ex indeq trecentis
ovibus et 50 exalationem fecit subditum dictum Woydak
angarisatione et oppressione fugam causavit de praedicto Thom
subditis per curiam datorum itidem causavit aliasque plurimas violen
intulit per quod cum Leges Rni excessit poenasque succubuit ad quam
decernendum praesentem citatum Alias decreto eodem condescensoriali
indiem hodiernam incidentem et provenientem partibus ipsis utris Actum
quidem praeter citatam per G. Stephanum Makomaski coram iudicio praesentem
comparentem et secum iudicialem controvertentem quarum controversia
in iudicium praesentem coram se inductis exauditis ad iuridicam reposi
tionem ejusdem comparentis dedit et concessit hocce iudicium di
latione infirmitatis eidem citato per ipsum medio corporali iura
mento comprobandam idque ad sequentem querelarum costarum Rlocum ter
minos prius et proximius post festum S. Martini Pontificis incidentem
Termino partibus eisdem utrisque itidem totali in vigore conservato
comparendi praetorio. ~~Itaque in continenti coram officio praesentem~~
~~comparentem Mal~~

Sub Actis in Racigl Feria 2da post Festu S Bartholomei proxime A D 1710

214

Decretum Remissionis inter D Jaworskie et Ostaszewskie

Juxta Actum executionis infrascriptum in Bonis infrascriptis nominatis Officiose per Grosson Burgrabium expeditum manu illius propria subscriptum et ad actum dam porrectum Sensorio sequentis Actum in Villa Podrusko ante Curiam Grosson Adam Ostaszewski et Margaretha Friedericka Conjugum sure Victorum Feria Quinta in Vigilia Festi Assumptionis in Choro Glorioss Semp Virginis Mariae Anno Domini Millesimo Septingentesimo Decimo Coram Grosso Adamo Szlowski Burgrabio Castrens Plocens in praesentia Grosson ac Nobilium Stanislai Bugayski Michaelis Jarant Theodori Rutkowski rue ron omnium Fide Gradu Provide Thomas Maychrowicz de Villa Zgliedzyno ad Actum presentem assumpti qui quidem Grosg Burgrabg expetendo Le= gibg Sui de pagendis Executoribg eo nomine sancitis ad Surdicam Grosson Stanislai Bugayski et Annae Puchalska Conjugum atq Jacobi Sud Consortis Grosi Alexandri Glowchr et Ludovicae Virginis Jaworskich olim Grosi Joannis Jaworski primo voto Consortis Filij ac Filiarum Actorum et Jure Valentium Vigore Procuss ac Condemnationis tumq Additionis Officij Burgradialis ad pagendam Executionem de Actu Eiusdem additionis in Racigl ida ob aurum pestiferum exclusae Plocens grassantis in Terminis Juresd Causae officio dierum ac fal= sarum exemptionum una cum Continuatione ante novum usque ad locum Docente probter pericula et rationes permoventes qua Acta Feria 2da in Octa= vo Festi Sanctae Margaretae Virginis et Martyris Anno Dni 1710 super Status Jure Dictis in causa ratione per ipsos Obligatis Bonis in Summa De= cem Millium Florenis monetae in inscriptione obligatoria expressa non exacta Summa Cade de Bonis eiusdem Capitalibus ejus fructu et posses one Bonorum prevaricationis multarumq Violentiarum in Bonis Medrusko attentationis Processu Causae ac Condemnationibg eo Nomine latarum atte Stantibg de his Lationibg ad Bona sub pena recursus executionis presenti subjecta conducta cum ingressibg Nobilibg et Mensionale condescendit seu ritatem publicam de Jure servandum per Ministeriale vero proclamata praefatis Partes utrasq tam Actoream Jure Vincente quam Citatam Jure victam p dicto Nobli ad Jus Sententia acclamare incumbit qua Parte et quidem Actorea p Dnum Stanislaum Bugayski personaliter suo et alio rum Actorum et Jure Vincentium Nomine qui Jam Actor reproductis Pro= cessibg super Eisdem Statis Juredictis productis petijt Vigore eorundem Bona Jurevictorum Conducta et Processuata p Executionem Officiosam tradi seu vti eadem sibi reindici et ad conscriptionem Inventarij Condi Xendi Verum quoniam a Parte Citata Jurevicta personaliter Compa

ruit.

mit honestus Stanislaus dictus Gordon ad latus sure Decretorum ex
stens eandem Executionem relatione ad cassandam pro Judicijs
Tribunalibus Regni Petricoviensis de Actu in Castro Sacrorum Sab
bathe in Vigilia Festi Sancti Laurentij Martyris Anno Dni Mille
Septingentesimo Decimo impugnavit ac petijt vigore ejusdem
causam presente ad hoc Judicium Tribunalitia Petricovien remitti Ex
suo stylo Burgrabio siquidem causa presentis Executor non vero Judex
existit, et tanteq lege condemnationes ubi obtenta ibi etiam ex
satio earundem subsequi debet, tum ex ea ratione quod causa pro
Expulsionis ullam moram immo celerem prosecutionem predicta
omni appellatione iudicet proinde ex his et alijs rationibus causa
saepius recensitam missus ad Ostiqum castrense Piocense Termi
videlicet Ludovicam prig et proxime ab Actu pacta Executionis in Ca
stro Piocensi celebrand remisit remittitq presentibus et Terminum
partibus memoratis utriusq in ijsdem Judicijs prefixit assignavit
et conservavit. per quidem presentes abignat et conservat com
di peremptorie Adamum Skowroński Burgrabium Castrens Pio
manu propria. Interminato etiam hodierno vigore pinderti Remis
sionis conservationisq ipsius Terminis in diem hodiernam incidente
et provenient partibus ipsis utriusq Actorea quidem pro Generosum
Stanislaum Bugay Skrzydlo suo et Auctorum nomine personaliter Comparente
vero pro Generoso Adamum Ostrowskim suo et Impugnatorio aliorum nomine
eidem personaliter coram Judicio presentialiter Comparente et
secum Judicialiter controvertente quarum controversiarum Judicium presidens
coram se inductis exauditis de eo attento siquidem pars Actorea pluribus
dilationes contra Decretum Judicij sui Coram actis Sacrorum
Tribunalis Regni inscripsit proinde hoc idem Judicium ipsis partibus
ipsis de discussionibus causam presentem cum toto illius effectu ac partibus
ipsis ad Judicia Tribunalis Regni Petricovien remisit remittitq presentibus
tibus iudicandam et Terminum partibus eisdem utriusq in Judicijs
Tribunalis Regni Petricovien ubi ubi de Jure venerit seu tum cum et quando
causa presens ex Registro competenti ad judicandum legitime clamata
et vocata iuxta prefixit assignavit et conservavit. per quidem presentes
assignat et conservat comparendi peremptorium Decreti presentis vigore

Jobicati Gr Semparky per Gr Machinskie Semper
Sed alte Terre Judicijs Primitz Sanctz alijs Judicijs Sacrae Crucis
Trajarens ante Festu Sancte Trinitz Anno Dñi 1704.
Interminio Judicario ex Decreto Tribunalitio Regni
Petricoviensi mediante quo Judicia illud Tribunali
cia Regni Petricoviens per ingressa Reos citatos Gnosos
Sebarti Sumá in Decreto Tribunalitio contentum ingressa
scriptis attento by coram Officio Castrensi Bochen in e
prestatino Natalis Sti Joannis Baptiste Solvere inium-
xerat post vero contravencione Eidem Decreto Termi
nú in primis et proximis quevelarú Castren Bochen
Terminis conservaverat vt pote modernis com Termini
ibidem contenti legitima per hoc Judicia Tribunalitia
Regni Petricovient facta et hoc in causa per Gnosos
Joannem Machenski et Evam Zierzanowska in vico
Coningsd et quidem Majestatis cultaritz authoritate et
assistentia Actores abuno et Gnosos Michaele et
Miroslai Sebarti parte abaltera citatos ratione
per eosdem Gnosos Sebarti bonorú Bothowo Lecione
in Summa Duodecem Millia Hinsmú obligatorú modo in pro-
cessu causa deducto expulsionis invitam difidacionis
bombardorú abusus alidrúq violentiarú in processu eo
nomine instituto specificatarú attestacionibus proces
eosdem ac Decreto Tribunalitio Regni Petricovi de
e festu ein Petricovie in Judicijs Tribunalitijs Regni
Feria 3tia post Dominica invocavit proxima Ctmo
Dñi 1704 de hoc Lectionibus presentibus citatis alias
Decreto superius contento de hac Lectionibus eodem hodier
nam inedem et provenien prestita pars Actorea
coram Officio Judicij Judicis Fidei personaliter comparens
et Terminis eundem hodiernú per tota audientia Judicio-
rú presentiú legitime attentans memorata partem
citata trib et ultra Juris formam per ministeriales
Regni Tribunalitios Hon Josephus Zeriski de Slocho Judex
ad hus Judicia reclamare procuravit quo citata pars
existens peremptorie minime vocata et vocata
non stetit nec comparuit immo contumax existit, cuius
contumaciam prestata pars Actorea coram Officio pre-
senti accusans petiit vigore pene Banitionis

Decreto Tribunalicio Sententiate et Decrete Publicacio-
ne pœne Banicionis decerni perpetue aliaq in talibus fieri
solita Juridice exequi et sententiari postulavit et Ju-
dicium presens Juri communi affectacionique eiusdem par-
tis Actoree ut illicite annuendo eidem ut ante itaque post
officiosum arestum tempestive per Generosum Joannem Jaciew-
ski interpositum et per Officium presens Susceptum iuxta
mentem Decreti Tribunalicij ministerialem Regni Generalem
supra scriptum Kresicki de Plocho Judiciale addidit et depu-
tavit qui quidem Ministerialis satisfaciendo deputationi
suae a Judicio presenti habite prefata Banicionis per-
petue pœnam modo premisso supercitatis et Bonis eorum
omnibus obtenta ab eosdem esse perpetue Banitos de Re-
gne Poloniae proscriptos honore privatos Juri communi
contrarios et Rebelles hic in Arce et extra in ponte
ac inquatuor partibus cercuit Civitatis Plac in fre-
quentia multorum variae condicionis et sexus hominum ad
Judicia moderna congregatorum alta sua voce publica-
vit proclamavit et ad notitiam omnium pro tunc presentium
indubia deduxit de qua hunc suum idem ministeria-
lis fecit relacionem postquam publicatum Banicionis per-
petue pœnam modo premisso super parte citata obtentum
Judicij officij presentis causam presentem profaciendo
in premissis executionem ad Magnificum Loci Capitanei eiusque
officium competens remisit remittitque presentibus

f. 2. post Bartholomäi etc.

Anno. 218

Lucrum [illegible] Vbyß Wesle

Juxta actum Executionis offerre in bonis inferius nominandis p Egnos
Burgrabios castrens Plocens ex parte & manu ipsius prius subscripte
et ad Articandum porrecte Cuius Executionis tenor sequitur
ejusmodi Actum in Villa Gutarzewo feria 6ta in festino festi
sancti Petri in Vinculis Anno Dni Millesimo Septingentesimo
Decimo Coram Egnos Martino Floriano Mielski Burgrabio
castrens Plocens in Presentia Egnosow et Dlus Stanislai
Zakrzewski Joannis Paiewski Alberti Emilski nec non honest
Andreæ Roper de Wierzbowiec Mialis Pri Egnalis ad Actus
Presentem assumpti Qui quidem Egnus Burgrabius castrens
Plocens Vigore decreti Castrens Plocens in Causa Job Auram
pestiferam in Civitate Plocens grassantem in Egnis Querelan
Consanguineorum officij Judicijs ac Causarum Exemptionum feriale
cunda in festino festi Sanctæ Margarethæ Virginis
et Martyris Anno presenti videlicet super solutionis sum
me Duellionum Aureorum Hungaricalium p olim Mficum
Stanislaum Wesel Cosanensem Macoviensem Capitaneum
Egnos Joannis à Zakrzewo Zaklinski Capitaneos Czechanovien
Egnos Albertos Ubyß filios Mfici Josephi Ubyß Vena
torios Palatinatus Plocens nepotes Verosimo actis Castrens
Czechanovien exponen ex parte ejusdem Mfici Ubyß sup
per illustri Eruditissimo Adamo Sanmico Varmiensi actu
Mficis Alberto, Joanne et Francisco Wesle supra
dicti Mfici olim Mfici Stanislai Wesel Capitanei Cosa
nensis filijs ratione ac solutionis supius specifica
tionis Hungaricalium tum p olim Mficum Capitaneum Da
centem quam et Mficos filios ac successores Egnos ne
solutis obtenti et sup ijdem publicati et sequestrione
Mfici Ubyß Venatorios Plocens Parentis Egnos
Alberti Ubyß Actoris ad Bona Gutarzewo condes
cendit Jurisdictionem suam fundavit partes ad sui
comparitionem acclamare injunxit. Post quam Partium
acclamationem ipse comparens Actor Albertus Emilski
reproducto Decreto supius expresso petijt executionem
in bonis offerri pari ex adverso vero quoniam Mficus
Albertus Wessel olim Mfici Stanislai Wesel Capitanei
Cosanensis filius ad Illi Landaszewski et alijs duobus Famulis

fris ad[dt] Zablocki et Zamowski de Nominibus ignotis
ni equis cu bombardis brevioribus huc veniens pferendo
formalia. Qua Zadny ch pinidzy nieuiniensu pdae
mitticw crepnie wydany a Zatymo bronic Zabranian nadbro
nigmo y Zabronic Cxkducyi temere impugnare et impugna
runt Prouide Ignus Burgrabij attenta huiusmodi Iniura
ria impugnatione causam psentem p ulteriori disudicati
one ad Judicia Castren Plocen trium et septimi abhinc in
Roczig seu bui pstune Judicia ppter aurae pestiferae
celebrandi remisit et remittit Sententiq conservando par
tibq utriusq trium in primis Judicijs Castren Plocen
trium in compartim peremptorie martij Gloriosus Milchi
Burgrabij Castren Plocen mera ppria Jumq exacta
tione et citatam Partem Negotij principalis Mfici
Alberti Ulyssi Venatorius Plocen ad Cassandum edic
cujus edicte citationis p Mficum Actorem ad Noticiandum porrecti
tenor Legit talis Valentinq Antonij in Bogusławice
gustawski Plocen Starosten et Capitaneus Tibi Ernesto Al
berto Ulyssi Mfici Josephi Ulyssi Venatoris Plocen filio
Personae domiq tuis gtrisq Negotijs et nostraqua hac
in parte fungimur Regia auctoritate mandamus
Quatenus sequendo officij Judicijs feria Secunda pnq
festum ad Rhic in Roczig celebrandis Ster
ne peremptorie compareat ad Instantia Ingrij Judicij
officij Sententiae eius delatorum Serenissimi et Invic
tissimi Adami Casimirici Varmien et Mficorum Alberti
Joachimi et Francisci Weslowi olim Mficij Stani
slai Wespet Pozarien Plocen et Capitanei filiorum
Actorum Cassandi et ite in assistentia Mfici Parentis
tui citant ad videndum audiendum condemnationem quandam
seu Lucrum ratione alicujus Mandati Incitorum Ungaricorum
aureorum p Mficum Parentem Actorum Modernorum Ernesti
Wilhelmi Dapifero Ciechanovien mutuo acceptorum tibi
pars adhuc secundo Ernesto Dapifero demissorum et transfu
rum non solutionis in Judicijs Castren Plocen una cum ante
cedenti et subsequenti per tres mutuis extinctis nec ad
noticiam deductis citationibq obtenq et publicatq p Sententiam

sententiam Judicij hostri tolli cassari annullari nullitatis q
ritio subyti debores modernos ad pristinum honoris gradum
restitui et eaq quodsuis erit statui et decerni pfentibq
his trino pariterq et ad premissa dtor respondentes die tum
in Racigt feria quarta ipsodie festi transfigurationis
Christi dni Anno dni Millesimo septingentesimo decimo
In termino 14ag hodierno hyde pfata pte infte et rempsionis
conservationibq ipsius termini ac citationis debte in diem
hodiernam in edictis et peremptis pfata pars actorea cora
Judicio officij pfentis personaliter comparens et termi
num eundem attentans memoratam partem citatam ad judi
cium officij pfentis pd Vicialem Dni Gnalem Honestum Paulum
Stopnicki de Gudowo Judicialem tribq et ultra juris forman
vicibq per clamatq et vocatq ad tamen comparens imo contu
macem existens in lucro ulteriorris fortis faciendi execu
tionis admittente Judicio officij pfentis Judicialiter ac ipsa
condemnavit condemnatq pfentibq ad quamlt executionem fortem
et ulteriorem ipsa agendam Judicium hoc officium competens
dotat Godquem Martinum Mlicki Burgrabium pactorem Rodz
ej Vicialem et duobq illibq addidit et deputavit quatenus ipse
executionem fortem ulteriorem pd Gnalis Burgrabij ad primam
partis actoreæ requisitionem decretis pfentis exhibitionem
se motis gbq juris juriumq oppositionibq impugnationibq rela
tionem ad capiendum quæ pfentibq capiant amovendum et
literis prog salvi conductus non obstantibq decreto temerarie
impugnatione et oppositione ad attentis in bonis pfatæ partis
citatæ et jure victæ facere et pagere tenebit id pfatis sub
penis contra negligentes officiales sancitis Remo vero hanc
executionem fortem ulteriorem ipsa agendam nec pfatæ
nec ipsius quasvis subordinatas pfonas audeat impugnare et
sub pena bannitionis perpetuæ judicium pfentis contraventi
onis hujusmodi impugnatoris pfati Judicium pfentis interponit hujusmodi vero an
terioris executionis impugnatoribq eadem prominata pars actorea
coram Judicio pfato comparens et tenum eundem hinc attentans
pfatum supra scriptum Mlens Stopnicki tribus et ultra
juris formam vicibq quatuor clamatq et vocatq ad tamen
comparens imo contumax existens cujus contumaciam pfata pars
actorea coram Judicio pfentis accusando petijt hujusmodi pfatis pdnam
bannitionis declari et sententiari Judicium pfentis attenta
impugnatorum contumacia hujusmodi ipsis pdnam bannitionis perpetuæ
decrevit ad eandem publicandam Mlem Dni Gnalem Honestum
Paulum Stopnicki de Gudowo addidit et deputavit quigand

Mnialis a Judicio additus satisfaciendo deputationi suae
a Judicio praesenti habitae eandem bannitionis poenam modo
praemisso obtentam et decretam ac ipsosmet impugnatores
et bannitos et rebelles hic ante stubam Judicialem
ac in quatuor partibus Circuli Civitatis Jaciesiensis in
frequentia multorum variae conditionis et sexus homi
num ad Judicia moderna forumque publicum congregato
rum alta sua voce et praeconica sonorosaque publicavit
proclamavit et ad notitiam omnium pertinentium praesentium
indubiam deduxit de quo hanc suam idem Mnialis fecit
relationem post quam publicatam bannitionis poenam Judi
cium praesens causam hanc cum toto ipso effectu perfaciendae
executione ad Mficum Loci Capnicum eiusque officium compe
ubi bona citatorum Jureque victorum consistunt remisit
remittitque praesentibus super vero relationem ad cassandam
memoratus Mficus actor modaque supra comparens et tra
attentans eandem partem citatam Negotii Principa
in evasione citationis et causae ex permissione Judicii
cii praesentis condemnavit condemnatque praesentibus condemna
ones quoque ac processum ea in causa super parte citata
bonisque eius omnibus obtentis approbavit confirmavit
et ratificavit prout quidem approbat confirmat et rati
cat praesentibus

Publicatus E. Biatybewski

In termino hodierno ex decreto anteriore quo mediante
solutio summae binae una cum suita poena trium marcarum
Polonicalium parti actoreae et Judicio per partem citatam pro tempore
in eodem decreto expresso injuncta est idque sub rigore
scilicet publicatione poenae bannitionis in casu decreto
eidem non satisfactionis succubitae vigore termini conser
vationisque ipsius in diem hodiernam incidens et hoc
in causa et actione Judiciaria infrascripta inter No
bilem Annam Rosinska Ktis Andreae Zalenichi consortem
cum assistentia eiusdem Mariti sui actricem ab una
et Ktem Martinum Biatybewski parte ab altera
citatum ~~Ideo~~ Advidendum et audiendum solutionem restantis summae
quingentorum florenorum Polonicalium eidem actrici inscriptione castrensi Plocensi

Copia [illegible]

ad Lelvendum ac percutat ex summa originali cuius millium
Polon. proveniens tum de alterius summe centum florenorum in vino
restantis prout hoc ad summa ipsata originali retenta proveniens
retento scripto certo manuali inscripti non tamen ipsum
exolute sententiam Judicij officij Sterati stringi de quo
minis exigi et declini ipsentibus stat alias decreto
cons. anteriori et indilationi hodierna mediis et provenien ipsa
ta actrix coram Judicio officij Gen. ipsis comparens et
terminum libi hodierna[illegible] totam Judicium sententias
audientiam legitime attendens memoratum citatum
Mr. Galen Honestum Paulum Stopnicki de Studowo
Judicialem tribus et altercationis formam vicibus quatuor accla
mare curavit sui citatus taliter ibi stando clamat et vocat
ad sicut nec comparuit ideo contumax extitit cuius con
tumaciam ipsata pars actrix coram Judicio officij Gen. accusando
petijt sibi ad publicandum banna tenus pro hac citato de
creto super scripta. Item Mr. Galen Honestum Stopnicki de Studowo addi et deputari cuius affectationi Judi
cium Gen. instigationi sindi actricis ut ibi stando annulla
do legibus pro insistendo memoratum Mr. Galen Hone
stum Paulum Stopnicki de Studowo addictum et
deputatum sui de hac Mandatis satisfaciendo deputationi
sibi a Judicio habita ipsatum Mr. Galen Stopnicki pro
fato citato decretando et sententiando ac visum fuit citato
et banitum de regno Polonie ipsorum honore privatum
Juri communi subtrahi et rebellem habendum latum lice
mi stuba et ante stubam Judicialem ac in quatuor per tibus
circuli oppidi Lacichinen. in frequentia multorum tam de
conditionis et sexus hominum ad Judicia Moderna forum
Publicum congregatorum alta ha voce et clonica et sono tu
pclamari publicari et ad notitiam omnium fieri Gen
seu in dubium deduxit de quo Gen. terre dictus Mr. Gale
nus petit relationem postquam publicatum banitum sub maximo
do sedentis decretum et facilitando in scriptis de codus citato
et bonis eius omnibus tutta scriptum Juris communis exe
cutione hoc ipso Judicium Knotus Burgrabius quemvis Castren
dictus addixit et deputavit cum Mr. Galen et Dudbystki qui
quidem executores dicto Mr. Burgrabio vis Castren dictis
ad primas actricis requisitiones decreta Gen. exhibitiones
facere tenebit. ut subscriptis contra negligentes officiales
sanctis Deum vero tandem executiones necessarie per

223

suas quasvis subordinatas audeat impugnare personas idque sub
pœna bannitionis perpetuæ quæ contra impugnatorem in ter
ponitur decreti presentis vigore

Sub dato Feria 2da post Festum S. Bartholomei
in Terminis Querelarum in Parigz 1720 224
Bantus Glos zewski
In causa et actione Judiciaria Infrascripta inter Nlem et Nlem Glos-
zewska Nlis Matthiä Bethowski Consortem et quondam Maritum Maritu
authe actricem ab una et Egregd Jacobum Glozewski Fratrem ejg
Germanum Partem ab altera citat dicto Quia idem eandem actricem victum
et amictum ex Bonis obg ejus illud possidet apud eundem fratrem suum et pos-
tea et Submisse exposuit Qui actrici omino usus fructg et amictg
debet, imo verbis ejusmodi minis eam tractavit et furia sua et illig
expulit in vitam diffidavit ac post eam mihi mille verberibus oppri-
mit convulneravit aliasq injurias fecit quibus vulnerum
cum Protestatione contra Legem fori
excessit pdnatg eo nomine sancitt sucumbit quod et sub illo dies
rant Cseq Citat alias Citatione ipsa de comissis latis et in diem
Hodiernum in eod et pueniens Partibus ejusdem actricis Advocatus
Personaliter Citatus venit Idem Martinus Mielicki Camerarius Granici-
alem et Burgrabius Castren Plocen ac Secretus Bannitus ad
pdnas et Partes Generosi Smolenscki in Judicijs Cseq Sup Comparens
bis Glozewski Modernus Citatus obtentas tenens eundem Gaspa
Glozewski dolere de loco Stando advenit Standem post Regis
Quoq Comparens eadem Pars Actorea coram Judicio Officij Cseq
personaliter comparens et Terminum eundem Hodiernum stolid
audientiam Judicialem Cseq legitime attendant memoratus
Citatus in suis et utriusq Juris Formis Videlicet quatuor ad sub
Judice fecit Item Quo Gralem Honestus Paulus Stepnicki Judici
alem acclamare curavit Qui citatus existens tubiterclama
tus et vocatus non stetit nec comparuit imo contumaciter ex
titit Cujus Contumaciae Citatus Pars Actorea coram eodem
Judicio accusando petijt hujusmodi pdnum Bannitionis fieri
tud ac Bonis ejus obg statui et sententiari. Et Judicium
Cseq Instigationi Partis actoreae tue quoq Juri communi adhae-
rendo pdnam Bannitionis petitam hujusmodi memorato Citato ac
Bonis ejus obg decrevit et sententiavit ac Canendi Publi-
candi Bannitionis petitam pdnam modo premisso decretam et sen-
tentiatam hoc idem Judicium Suprascripti Item Quo Gralem
Honestum Paulum Stepnicki de eodem Judicium addidit et depu-
tavit. Qui quidem Mihi Satisfaciendo deputationi sibi a Judicio
Cseq habitae Citatum Bannitionis petitam pdnam modo ut supra
sup Citato Bonisq ejus obg obtenta ac ipsum met Citatum spe
petitae Bannitae de Regno Poloniae proscriptae honore privato
Juri Communi Contrarium et rebellem restang Pdnam hic infrascrip-

et ante stubam ac in quatuor Partibus Circuli Racigsien publicavit proclamavit et ad retitionem pretune presentium deduxit de quo hanc fidem mihi ad Judicium presentem recipiendo et sub deputationis sui executionem fecit Relationem Postquam Publicata Bannitionis peritus pretud pretend Loci Citato Grosso Plotzewski vallata et sententiata Judicii Officij presentis Lausan hanc autoto ejus effectu ac Partibus presentibus ipsis facienda impositione de eodem Citato Bonis ejusdem juxta prescripta Juris communis executione remisit ad quam Executionem Officio se pagendam hic idem Judicij Grosso Burgravius Castren Plocen quivis Faulig conducendo addidit et deputavit quidem executionem idem Grosso Burgravio ad Registrationem Partis actoreæ pagere teneatur ejusdem sub pœnis contra negligentes Officiales Jurisdictionis. Nemo vero Causæ Executionem nec quo ad rem quasvis subordinatas impugnare audebit Personas sub pœna Bannitionis quod contra impugnatorem interpositum Decreti presentis vigore. Hicq in Continenti Mihi Gratis Honesty Publy Requisiti de quo ego Judicialis publicej Recognovit. Quia ipse Citationes Literarum Litigiosarum Termino presentis servierit edidit contra Citatum ad Bonas proxime Feria Tertia post Festum S. Laurentij Martyris Hinc proxime futuri et ejus mod ex qua pœna Contumacia obtenta tempestive ante Retentionem illius in una integra septimana detulit exportavit posuit reliquit et publicavit ut Juris et moris est de quo presentem fecit Relationem ideo Mihi

Bannitus Grosus Plotzewski pro Rem Petrowska.

In Causa et Actione Judiciaria inscripta inter Rem Regin Plotzewska Mihi Matthiæ Petrowski consortem et eadem Maried cum suo marito authe Actricem ab una et Grosso Jacobum Plotzewski Parte ab altera Citatum ad videndum et audiendum Solutionem Summæ Mille Quingentorum Florenorum Polonicorum ei et suorum Originali Jure Mihi Florenos Polonos ab olim Grosso Nicolao Plotzewski Parentem amicis et Patris olim Grosso Mariano Wanacka illo tempore Consorti suo moderno intertenente versagentes Matri contra Actricis Plotzen modo quovis alias reprimatorio vi Bonis Stroskowo existentibus eandem Actricem ejus Patris Citatum Juris Equali concernentes Solutionem Sententiæ Judicij presentis una ad Responsionis ab eadem Actrice pœnitentiæ inscripti insungi et exigrari. Cum quo ejus Summa ex Bonis Paternis in vim Dotis eidem Actrici spectans et illo omnino pro

presens exhibi dotem sufficiens et competens ipsiden assignan
vel in defectu solutionis summam dotem prout in instructo
edicti ad eandem executionem officia competens videlicet Egregi
Burgrabia Dalmatis Pastorem Plocen addi et delegari ejq
fuit ut exequi possit citatis aliasq citatione ipsa de premis
latione indicendo audiendo mandem et provenerit partibus ipsis citatis
Actoreaq personaliter citata vero per Egregium Martinum Michalis Pamer
rauiu Provincialem et Burgrabia Pastorem Plocen coram judicio presens
comparente ad objectas Partis citatis per Partem Egregium Mosze
wskich in judicio presens per Egregium Jacobum Klopczeski modernum
Citatis obtentas teneri tandem Egregium Klopczeski docere de loco
standi advenit. Tandem post decursum Egregium comparente causa
eadem Partis Actorea coram judicio officij presens personaliter compare
et petierunt eandem audiendam et totam audiendam judicium presens
legitime attentatis memoratis citatis 2dis mensis et ultra quinq dierum
spacio quatuor ad sub pena Banniti Egregium Stanislaum Dalbo
stopnicki judiciales clamatis et vocatis nuntiam comparentis in huius
huius petito aliasq in toto Lucro Negotij Principalis admitteret judicio
presentis pronemarint ulteriusq ibidem judicium presens causa presen
et decerni postulavit. Et judicium presens in vim ejusdem Legis legi
time in causa obtenti decrevit presentibus decernit Quatenus Citatis
summa una cum pronunciis ejusdem rei est Partis Actoree solvat in instanti
judicij sub pena Banniti quod in casu decreti presentis contraven
tionis summaq ac pronunciorum non persolutionis quod defacto constans presen
tatis et judicium presens ejusdem citato bonisq ejus omnibus decerni
ad eandemq publicandam Banniti pena modo et forma supra citato
ac bonisq ejusdem decreti et sententiati Nobis Regni Mathi Horesty Sam
sub stopnicki de Sudowo Judiciali addit. Qui quidem Mathi Satisfa
ciendo deputationi sue a judicio presenti habita Egregium Banniti pena
pena modo et forma sup citato bonisq ejus obtenta ac ipsum
met citatum esse Banitum de Regno Poloniae principali honore privatum
Quin communi contumacia et rebellem Pastorem Plocen in stuba judicia
li et ante stubam ac in quatuor partibus Circuli Civitatis Sa
ndomiriensis publicavit proclamavit et ad retinendam omnium plurium presen
tium deduxit de quo hanc actum eodem Nobis ad judicium presidendo et
suo deputationi sue exequendo fecit Relationem. Postquam publicato
Banniti pena ipsum sup citato Egregium Klopczeski vallato et tertio
gradu judicij officij presens causam hanc cum toto ejus effectu ac
partibus ipsis proficiendo in manibus de eodem citato bonisq ejus
omnibus juxta presentis juris communis executionem remisit ad quam

227

Executionem Officiose pagendam hoc idem Judicium Gnosum Zuemius
Burgrabium Castrensem Plocensem facilius conducendum addidit et deputa-
vit Quod quidem Executionem idem G. Burgrabius ad Requisitionem
Partis actoreae pagere tenebit idque sub poenis contra negligen-
tes Officiales sancitis nemo vero eandem executionem nec per se nec per
subs quasvis subordinatas impugnare audebit personas sub poe-
na Bannitionis quae contra Impugnatorem Interponit Decreti
praesentis vigore Hicque in Continenti Mlis Rmi G. Honestus Paulus Sto-
pnicki de Rudowo Judicialis palam publiceque Recognovit Quia ipse
Citationem praeteratam sigillatim per Terminis praesentis servientis edictam
tra Citatum Gnosum Kloszewski ad Bona Stropkowo Feria Tertia
post Festum Sancti Laurentii Martyris proxime praeteritum tum et
ejus anno ex qua poena Contumaciae est obtenta tempestive ante
te obtentionem illius in una integra septimana detulit exposu-
cit et publicavit ut Juris est de quo praesentem ~~[illegible]~~ fecit
Relationem

Actum in Racias idq ob auram Pestiferam in Civitate Plocensi Grassantem in Terminis Querelarum Causarumq Officij Judicijs una cum Continuatione Anteriorum Causarum ad Locum Praesentem propter pericula et rationes permoventes facta feria Secunda post Festum Sancto Bartholomaei Apostoli proxima Anno Domini Millesimo Septingentesimo Decimo.

In Termino hodierno ex Decreto Anteriori mediante quo Judicium praesens infra Scriptae partes Actoreae Solutionem Summae parti Citatae ab Actu Decreti in duabus Septimanis injunxerat. et Condescensionem in Praetensionibus assignaverat. Solutionemq Summae alterius Gnoso Chamski Indicenti per partem Citatam ab Actu itidem in duabus Septimanis decreverat. Terminumq Partibus utrisq post Contraventionem Sequentibus Querelarum Castrensis Plocensis Terminis Conservaverat. cum Termini ibidem contento Legitima Conservatione facta. et hoc in Causa et Actione Judiciaria infra Scripta inter Gnosos Valentinum et Adamum Sielskie Fratres inter se Germanos tum Agnetem Swiecicka olim Gnosi Simonis Sielski Relictam Viduam Matrem et Filios Actores, ab una et Magnificos Ceciliam Plaszkowska olim Magnifici Ludowici Lasocki Capitanei Zacrocymensis Relictam Consortem Viduam Matrem atq Dimitrium et Theophilum Ignatiumq nec non Pelagiam Angelamq Filios et Filias Lasockie Capitaneidae Zacrocimenses tum Gnosum Paulum Pęski Primitivum Sortis infra Scriptorum Actorum Possessorem (a quo Jus cessum olim Magnificus Capitaneus obtinuit) et Quidem Magnificam Capitaneam per se Magnificos vero Capitaneidae Cum Tutorum de Jure Incumbentium Auctoritate et Assistentia parte ab altera Citatos ideo Quatenus ipsi Inscriptionem Seu Inscriptiones Siquas Justas et Legitimas super Bonis Missewo Murata et praesertim Sorte Actorum Hereditaria se habere pretendunt. Coram Judicio Officij Praesentis reproducant. Summamq Seu Summas quas Quantae ex Inscriptionibus apparuerint, levet. delegatas

229

Quietent in Pretensionibus et Desolatione Bonorum Actoris
recompensent. damna causata restituant. Sin secus
missa facere recusaverint. Sciant se in Pœnis Canonicis
Sanctis condemnari Præsentibus &c. Cum quog in
ra Causa ex parte Gnosi Andreæ Chamski incidenti
ad Citationes ipsius Tenoris Sequentis Valentinus Anton
m Bogustawice Bogustawski Plocens Plonscens Capitan
vobis Magnificis Cecilia Slaskowska olim Magnifici
Ludovici Lasocki Capitanei Zacrocimensis Coltone
Scrd. Quid Majestatis Censorii derelictæ Matri atq D
tre et Theophilo Ignatio nec n. Pelagiæ Angelæq Filiab
et Filiabus Lasockis &c. Capitaneis Zacrocimentibus de
Sonis Bonis vestris generaliter quibus. Vigore Legis
et nostræ, quæ in parte fungimur. Abituneate Authorita
mandamus ut in Terminis Querelarum causarum Offi
Judicij Feria Secunda prius et proximius ab hinc in
Oko Celebra sob augram pestilerum in Civitate Plocensi
cantem) Celebrandis personaliter. ac peremptorie com
atis ad instantiam. Instigatoris Judicij Officij Pro
tus. inquantum ad causam præsentem pertinere videat
Cuius Delatoris Gnosi Andreæ Chamski actoris q
vos et quidem relictam. prius minorennes cum Tutor
de jure Incumbentium Authoritate et assistentia Secun
post obtentam Super vobis pœnam Contumaciæ Citat. p
ta et ad Inscriptiones primam quidem. Castrensem P
censem Mediante. qua Idem olim Magnificus capit
neus Submisit se et obligavit Eidem Actori Summ
quatuor. millium quadringentorum. florenorum Polon
calium. albæ Argenteæ Sine plenda monetæ pos
pore Jam pridem præterito Solutuum Sub rigore
Dij et pœnæ Banitionis ipso facto. Succumbendæ pœ
Contraventionem et in tempore Solutionis publicand
tum et alias binas Manuales quibus obligavit se
fatus olim Cnus capitaneus ab eadem Summa prov
Gnes Quæ antea Solutarum et cum Summa agg
nali Totali omnes provisiones Seu Summas in Cisde
Inscriptionibus manualibus expressas exsolvitur. vdq
prædicte rigore in prædictis Inscriptionibus Manualibus
tificato et in se libere assumpto. nec tamen Eisdem

Inscriptionibus Suis licet multoties requisitus fuerit satis
fecit nec vos Successores existentes Bonorum eorundem Pos-
sessores fecistis satisfacereq vultis Imò Actorem Elusistis et
Fraudatis per quod vectigalium seu gabia patrimq Baronio
libere per olim Magnificum debitorem in se assumptam et
succubitam succumbuistis Publicationemq existem demerita
estis manifestationibus de his lationibus multoties factis et
repetitis Examini igit ad videndum et Audiendum Mittem
Regni Diatem ad publicandam patram Baronis pero
exvi contraventionis Inscriptionibus succubitam addi et
deputari, Ceteraq pro Iuris Causa exigentia Sententia
Judicij Officij presentis decerni et Sententiari Sibi Jor
omino parituri et responduri. Datum in Bibito feria
Tertia post Festum Sanctorum Petri et Pauli Aposto-
lorum proxima Anno Domini Millesimo septingentesimo
Decimo alias Decimo Octavo Lationibus ipsis de premissis Lationibus
in diem hodiernam incidentibus et proveniebus partib
ipsis utriq Actorea quidem per Generosum Valentinum
Sielski Suo et aliorum Actorum Nomine personaliter citata
per Generosum Adamum Skowski plenipotentem Inscri
ptum indicens quoq Ignatius Chamski personaliter Cora
Judicio presenti Comparem et Seq. Judicialiter Controver
ten Quarum Controversiis Partium Judicium Presens
Coram se inductis exauditis ac eo attento licet Sigil
dem Plenipotens à parte citata Citationes Prosecuto
rales in Termino presenti produxit verum quoniam ad mo
de dictante lege in Termino latæ Sententiæ à Judicio Suo
in Causa presenti Appellavit Sedetiam in Super facta mani
festatione Coram Actis Presentibus Feria Secunda post
Festum Divæ Annæ proxime prætenta Eadem Magnifica Ca
pitane Zaroczinen sis Decretum hocce Judicij sui pro
rato acceptavit et Agnovit Ea eo Judicium presens
inhærendo Legibus Regni et Justitiæ obstantibus ips
dem Processuum ibi in nullo fundamento contra
mentem Legis inscriptis decernit presentibusq decernit
Quatenus Eadem pars Actorea Scilicet Successores olim
Ignosi Simonis Sielski Satisfaciendo Decreto Anteriori
Judicij sui Summam Decem milliarium Florenorum Po
catum in Exemptionem Bonorum Majoro Mura

231

provenientem Magnificæ Lasocka Capitaneæ Zacro-
mens. Juxta mentem Anterioris Decreti ininstanti dum-
tibus Judicijs præsentibus Solvant. Quam Summam
Magnifica Capitanea Levet. delevata Quietet Summ-
q. hanc uti pupillarem vigore Anterioris Decreti
disponat Jamvero post Levatam de toto Summam
feria Secunda post Festum Sancti Mathæi proxi-
ventura de Bonis obligatis Missewo et hucusq. per se p-
sesis Condescendat. Eademq. Bona Juxta Inventarium
in Possesionem. Actoreæ Partis tradat. et de Integro An-
riori decreto Partes Utræq. Satisfaciant. Facturæ Sunt p-
missa omnia partes eadem utræq. Sub pœna banitionis
Quæ in Casu decreto præsenti. Contraventionis et Bono-
rum præfatorum non dimissionis Super eadem parte
traveniente et bonis eius omnibus decernitur Mnlisq. Eq-
Gnatis Judiciatis ad Publicandam Præfatam Banitionis
pœnam exvi Contraventionis decreto. Super eadem parte Con-
traveniente Succubitam et decretam per Judicium hocce
additur et deputatur Causaq. Præsens ad Magnifica
Loci Capitaneum Sub Cuius jurisdictione præfata
Pars Contraveniens cum Bonis Suis Subest. et con-
tistit pro ulteriori decisione demandandaq. Executi-
remittitur. Acta per utramq. partem eandem raone Intra-
ventionis Anteriori Decreto pœna duplici Quatuor de-
cem Marcarum Polonicalium parti et Judicio totidem
Judicio quidem ininstanti Sub pœna banitionis v-
ter Terminos Tactos Publicanda parti vero sibi ab Inv-
cem Compensanda Solvenda Et quoniam vigore Ante-
oris Decreti Condescensio Judicij Officij Sui in Bon-
præfatis Missewo p decidendis partium ambarum
prætensionibus in Tempore per sententiam Suam
præfixo n. est per Acta proinde denuo. necessariam
ee. Condescensionem Officij Sui ~~Hoc et~~ idem Judicium
Censuit Censetq. præsentibus quod Officium mutuo partium Sum-
ptu pro feria Secunda post festum Sancti Mathæi
proxime Iminente ad Bona memorata se condesc-
Surum offert. ac declarat. in quo Condescensionis Ter-

hoc idem Judicium Decretum anterius in toto exequetur
ac adimplebit partesq decidet. Cuius decisioni partes eaedem parere tenebuntur sub rigori Anteriori Decreto
interposito Quovero spectat in dictionem Generosi Chamski Judicium Praesens ulterioribus partium Controversijs
coram se inductis exauditis decrevit praesentibusq decernit Quatenus eadem Magnifica Capitanea Zacrocimensis Citata Satisfaciendo Decreto Eidem Anteriori
Summam seu Summas in Praefato Decreto Anteriori
Specificatas Gnoso Chamski indicenti durantibus similiter Judicijs praesentibus solvat. et de Integro Eidem Decreto Antecedto Satisfaciat. sub poena banitionis quae in Casu Decreto praesentiae Contraventionis et
Summarum praefatarum non persolutionis super eadem parte Contraveniente et bonis eius omnibus decernitur. ad
publicandamq eandem poenam banitionis ex vi Intraventionis Decreto Succubitam et Decretam. Mltis.
Regni Gnalis Judicialis per hocce Judicium additur
et deputatur. Causaq Praesens pro ulteriori Decisione
demandandaq Executione ad Magnificum Loci Capitaneum sub Cuius Juris dictione praefata pars Intraveniens cum bonis suis subest. vel Consistit remittitq Lucta per eandem partem. Intraventientem poena quatuor decem Marcarum Polonicalium parti et Judicio
Tot idem Judicio quidem instanti sub poena banitionis inter Terminos tactos Publicanda parti vero cum
Summis solvenda persolvat. Hitq in Continenti Ata
Dei Magni Supra Honestus Paulus Stepnicki de Rudome. Judicialis per Judicium Praesens additus et
Deputatus praefatas banitionis poenas modo praemisso super eadem Magnifica Capitanea Zacrocimensi et alijs Citatis Successoribus ex vi Contraventionis Decreto Succubitas et obtentas et Decretas
in Stuba Judiciali Raciazyensi tribus et ultra Juris
videmi altera parte paragrafo

233

formam vicibus quatuor Publicavit proclamavit
et ad notitiam omnium pro tunc praesentium deduxit
de quo praesentem Idem Mtis. fecit Relationem
Prefati actores scilicet Gnosi Agnes Swięcicka Relicta Olim
Generosi Simonis Sielski Consors vidua Mater adque Valentini
Sielski filij suo et Generosi Adami Sielski filij et fratris sui
nominibus Manifestacionem Contra eosdem Mitatos Magnificos
Ceciliam Plaskowsa Olim Magnifici Ludovici Lasocki Capi
tanei Zakrocimensis Relictam Consortem Viduam Matrem
adq Dimitrum Teofilam et Ignaciam nec non Pelagiam et An
gielam eiusdem Olim Magnifici Capitanei Zakrocimensis
filios et filias Lasockie fecerunt idq in eo Evia idem Genero
si Sielski actores Manifestantes vigore Decreti secundarij inter
se et eosdem Magnificos Lasockie lati partiunt die hodierna
Summam decem Millium florenorum Polonicalium una Cum lui
in anteriori Decreto expressa in exempcionem bonorum Miseri
Murata eisdem Magnificis Lasockim durantibq Judicijs ex limi
cione Celebratis reponere et enumerare prout de facto prefatam
Summam decem Millium enumerabant et exolvebant (quam
Summam Cancillaria loci presentis numeravit) verum quoniam
Idem Magnifici Lasoccij nec perse nec persuum leitimum Plenipo
tem levare et numerare eandem summam Voluerunt nec ad levandum
Cum paruerunt imo eidem Decreto Contra venerunt Rigoremq eius
dem Decreti scilicet penam Banicionis succubuerunt quam summam
Idem Generosi Sielscii Manifestantes presentatam in eadem Can
cellaria ad Conservacionem relinquere voluerunt Verum quoniam
Securus locus in eadem Cancillaria ad Conservacionem eisdem summam
propter transitus Variorum Militum et Motum Moderni temporis
in Regno non reperitur ad Conservacionemq Generosus Vice Notarius Ca
tri presentis eandem summam suscipere noluit pro in de Idem Eng

sielsci manifestantes eandem summam propter Conservacionem Meliorem ad se ex eadem Cancillaria Receperunt qua propter precavendo sub eo in posu in demi tati per ipsos vero Contra ventione rigorisq ex ind. succubicione Manifestan tur tum quoque Idem Generosus Andreas Chamski in dicens et actor manifes tacionem Contra eosdem Magnificos Lasockie Capitanei Zaerocinei Citatos Fecit in eo quia ipse vigore decreti secundarij inter se et eo dem Magnificos Lasockie Lati Paratus est ap eisdem Magnificis La sockie die hodierna durantibus Iudicijs presentibus ex limitacione Celebratis summam Quinque Millium Septingientorum sexainta flo renorum polonicalium una Cum luita decreto eodem secondario ad iu dicatam levare et delevata quietare verum Quoniam Idem Magni fici Lasoccij ad reponendam et exolvendam eandem summam nec per se nec per Plenipotentem in Cancillaria Castri Preentis Cum paruerunt nec eandem summam exolverunt imo eluserunt et eludi decreto Contra venerunt Rigorem eiusdem decreti scilicet penam ba nicionis succubuerunt qua propter idem Generosus actor et in dicens de diliencia sui p ipso vero Contra ventione Rigorisque eiusdem Decreti succubicione Manifestatis ad que Idem Ministerialis supra scriptus

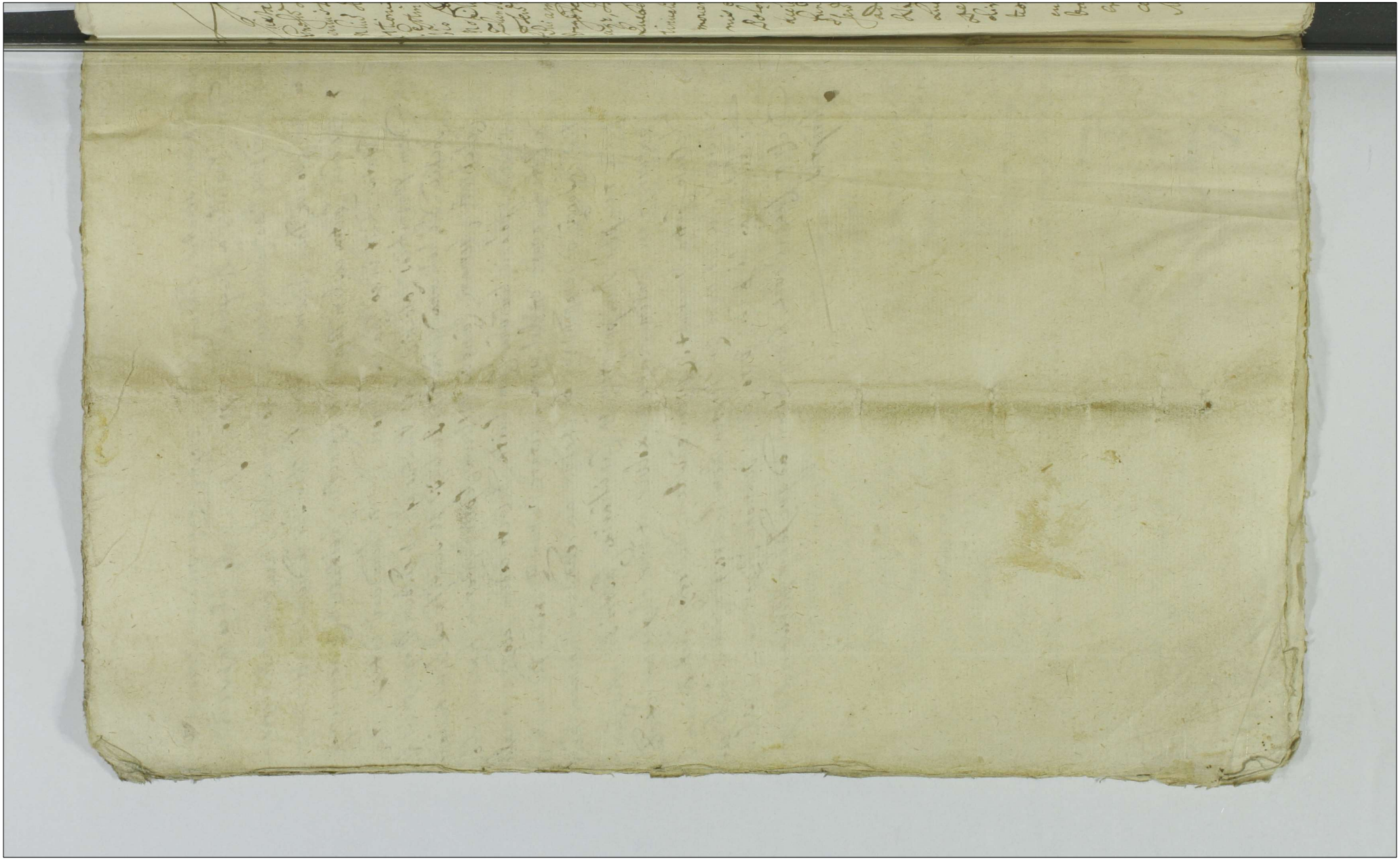

Literum Latinarum Executionis inter NN. Karwowskie

Acta Actum Executionis infrascriptum in bonis infrascriptis nominatis offerto per Prosp. Burgrabium Castren. Plocen. peractae manuq. ipsius infrascripti cum assistentia Regni Tabl. Actum in villa Karwowo Plocen. Terrae Ciechanoviensis alias Zawkrzeńskie Sadkowo Plocen. Terrae Quinta vigilia Festum Actionis vigesimo secundo Mensis Maii Anno Domini Millesimo Septingentesimo Decimo. Coram Prosp. Joanne Strzeszewski Burgrabio Prosp. Thoma Plocen. Vicenotario Terrae Wyszogrodien. in praesentia Nobilium Matthiae Rostkowski Dominici Rutkowski aliorum Procuratorum Edwardi de Opinogóra Mensis Regni Praesis Authentice iurati ad hoc pro tempore assumpti. Cui quidem Prosp. Burgrabius Salutationem Muneri officii sui ex additione per Decretum ad peragendum Executionem in bonis infrascripto Procuratori Regni Lupotig Lucri ulteriorius Executionis delatum cum in hac Acta, Lata ob auram. relatione in quitate Plocen. grassantem in Terris Lucrosis Causarum officii Judicijs ac causarum exemptarum vicinarum Territoriale antenotae causam ad Locum praefixum Festi Sanctae Margarethae Virginis et Martyris Anno praesenti in fata vacante Summam Sexcentorum Florenorum Polon. pro Matthiae Karwowski ecclesiae dicto Swiety debitae Legis Plenipotentiario dicto Lucri obtenti et publicati offerendi vendendi Bona pro Fundandis Sacris Ecclesiasticis publicae Legi et Regni causa pertinentia Jure Regio pro Authoritate partes Citatas audiamare mandantis ad finem audiendum comparens Prosp. Thomas Matthiae Rostkowski. Actor nomine Matthiae Karwowski praeproducto Suprascripto Decreto Lucri Lucrosi obtendens Petitum Supra scripti Literarum Executionis per offertam Executam tradi et dimitti. Qui Prosp. Burgrabius Castrensis Plocen. postulationi Actoris desiderio Literarum praedictorum Lucri per offertam Executam tradere valuit. Quem quidem nomine Domini Stanislai Lesniewski nomine Barbarae Smolewski cum hac Karwowska Succesive Succesive ac creata filia Actoris Sacrorum fuerunt Jurisdictione delatum in Castro Plocen. Lubbarho arte Friedrich Septuagesimo quo Anno Domini Millesimo Sexcentesimo Decimo Septimo Regni Summam

In termino hodierno excitatione literali castrensi Plocensi tenoris talis Valentinus Antonij in Bogusławice Bogusławski Plocensis Plocensis castrensis Tibi nobili Thomæ Rzechowski de eadem Rzechowo eiusdem glr obij Vxori Regiæ ad hastam quæ hac in parte fungi debet capreali authoritate mandamus vt in bonis quæ vere clarum fuisse nunciatum Officij huiusce feriæ Decimi ab hinc in Castro Plocensi seu in Sacris celebrandis personaliter ac personæ comparitas ad infrascriptum Magistratus Iudicij nostri civitatis Plocensis Parochi ecclesiæ Collegiatæ S. Michaelis Archangeli Plocensis actoris te secundo post obitum Melchioris Rodkanski Sacerdotis Collegiatæ ecclesiæ tanquam reum contumacia pendentem citatis quia tu tot et tales quoties amicabiliter requisitus tempore ad officium Missæ orta equum colonis denis valoris sexaginta florenorum polonicalium apprendasti ac per depositionem restitutionis acceptam actoris oppidum apud te derelictam restituere renuis unde eadem equa ad labores per tam longum tempus sine licet triennium utentis poteras absque tibi appropriasti in his Actorem sumopere damnificasti quod contra legem exceptis pignoris eo nomine sanctas una cum restitutione equi et cum accrescentijs alias poteris refusione damnorum ad quinquaginta florenos polonicales taxatorum decernendas et quod finis esset exequens citatis stetimus prout non fuit quo ad missa responsum datum in Castro Plocensi secunda post festum Divi Andreæ Apostoli Sententias Gloriosæ Virginis Mariæ proxima Anno Domini 1610 indem hodierna vicesima et proxima Actor coram Iudicio Plocensi personaliter comparens et tam eundem hodiernum quam totam Iudicij huius presentis audientium legitime attentans memoratum statum ad hoc Iudicium Magnificum Regni Generalem Honestum Pauli Stopnicki de Pudowo Iudicialem et Terrestrem ac ultra horæ formam vicibus quatuor acclamari procurari quique diligenter stari taliter clamatis vocatis nec pretit nec compatuit imo contumax exhibitis Actoris contumaciam petijt et sibi hac ex parte adiudicari et bonis ejus omnibus pignorari bannitis aut decerni alias mitatis hoc seu illata sententia decernit et sententia arbitrium Iudicium pendens deinceps affectatis aut decernit et Actoris contumacia pendente dilatis et comparente decernit ad tam petitum quam comparentem decernit petijt et Sententiam pro tribunali pronunciari bannitis pignoratis et Stopnicki de Pudowo addictis et despectis Iudicium et Stopnicki Pauli Iudicialem addictis et despectis Iudicium Magnificum Pauli Stopnicki

mundi Dimissa super hoc statuta ac ipsius mer
statuum esse non mutuo Quorum primatum Leges sem mum sonan
mum et rebellem hoc enim Patres hic [illegible] certe clubam in
diales [illegible] publicatis ni [illegible] [illegible] ut ne
rona et honorifice publicamus proinde mandat ad instituta omnia
pontum [illegible] non dubitamus de cetero deprecatur ad iudicium pro
rem cum Dem mihi Relatus est. Ac quam publicata in ban
netis suis [illegible] Iudicium prosequens profanis in [illegible]
uxta [illegible] Deus Dominus Executus ne [illegible]
volenti quem deprecabitur Quorum [illegible] addiderunt de
patuit Ludovicus quod Executus est in omnis statuta ad
primam [illegible] requisitus ne Decretum prosequitur ita
onem idem Consules Congregationibus per eosdem teneantur
Ac sub poena contra negligentes ac [illegible] Nam
Quem casu Executionem [illegible] et per eosdem quas ius
[illegible] impugnare debebit personas ibi bis pe
na bannitus suis quod contra impugnatores interponit
Decreti quae degere [illegible] stricti instrumenti forum est
ipsius et actis ubi comparent [illegible] Hinc pus Laubes
[illegible] decidit ne [illegible] ipse statutum literale [illegible]
et Terris quae [illegible] contra [illegible] statutum ad bona impe
ros mercata [illegible] ut arendato nam [illegible] uxta datam
in statutis ne portata ius et eius primam [illegible] qua pena
tentum mandet [illegible] stetit tempestive ante [illegible] ating
in una integra septimana de tribus exportatis [illegible]
publicatum in suis et primis est de quo [illegible] mihi
teur Ibi [illegible] Dem mihi Consulibus [illegible] habitus
Leuon [illegible] primo hoc [illegible] et [illegible] in
eundentur testimonium comprehensum et requisitus ne [illegible]
Castellanus et [illegible] Andr Bodzanski Parci Collegiatus
et Michaelis Plocensis [illegible] mercata Terra Le
canda post Festum Sancti Stanislai Baptistae anno [illegible] Condescenda
do et [illegible] apud Ven Archidiaconum Cracoviensem Colonis
quod requirit prosequens [illegible] Quemadmodum de
extraditurus Deus monuit ac Dominis est de quo [illegible] se
ca [illegible] [illegible] frequentia multorum [illegible] Condictus
ni ex Deus Hominis [illegible] ad
Indicia ordinaria Condy publicus Congregatus

Bannit Klosreuer y per Smoserwsky

In termino hodierno ex adcitatione literali Actoris tenoris tabi
Valentini de Stein m. Bogislaviae Bogislaus Plocensis Plocensis
Capitaneus quibus Insti Jacobo et Alberto Klosreuerbus Michaeli
Wisniewsky aliis impugnatoribus bonorum Stophowo dessumis bo
nis ut per Scripta vtr. digne Regis et nra qua hac in parte fun
gimur Officia Cautte mandatus ut di termino quer eth causarum
Officij Judicijs fena ordinij et processij ab hinc in casibus Plo
censi celebrandis ac pie Comparendo ad instantiam Officij Stanislai Din
ski episcopi Delatorem Insti Magdalena Strzeszewska aty Lapimi
Lucei olim Joannis Maij Smoserwsky relicta Imperpetuum et pro Actore
vid quod vos post tractus lapsus terminus seu tractus lapsus termino
rum quos vos post tractus lapsus termino seu tractus lapsus termino
rum Causa Decreta mi Judicijs Actoreis lata re
missionem processus quosvis Juris gradus mi quo Actoreis causa stetit
in decisis et hac in causa ratione certarum nis lentiarum ultrij
ex eis causa Actoreis proludicij quod Litis contra vos statuti et Actoreis
Litis termino parituri et Judicialiter ad Posita responsuri Datum
feria Sexta post Festum SS Petri et Pauli Apostolorum Anno Dni
1710 indictione hodierna mediens et proveniens Stara pars actorea ad
dux citata parte determino et Comparentes statutis Cum ex officio
Mtis D. S. H. Paulus Stophorius de Rudowo Judex Sedis Plocensis
pala publice Dixit Quia ipse ad citatoriam literalem Lignis pro termino
Presentis Sessionis contra citatis Insti Klosreuerbus ad bona Stophowo
contra vero Insti Wisniewskie ad bona Strzeszewo fena 6ta in Cra
stino festi Divisionis Sanctorum proxime futuri et ibidem Actoreis
Stara fieri Placuerit Quo dicto Judice citata parte termino cum
ad huius Judicis tribunal et ultra diem formam juris quatuor Pro
clamationes Mtis H. Stophorius Judicialem acclamare procuravit quod
Quidem pars citata Actoreis existens valiter pro Mtis clamata et vocata
non pecuniarie Comparuit nec contumax existit Cujus contuma
cia citata pars Actorea coram Judicio presenti accusando petuit
Insti eam parte citata et bonis ejus omnibus penam bannimi
Perpetui debitam et juribus Lignis Solita Judicis ejusdem et sententia
riae Judicialis Ordinem sui communi assertione partis Actoreis ut
petita annuendo eam penam bannimi perpetui decreti pertinere
decernit ac eandem publicam bannimi perpetui penam in
fraudem Mtis D. S. H. Stophorius de Rudowo Mtis Judicis et
Deputati sui quidem Mtis Satisfaciendo deputavit Sub a Judicio
presenti habita et tam bannimi perpetui penam modo pre
scripto

Hyacinthus

obtentarum ac ipsorum et Status esse perpetuo bannitos Iuris communis contra
nos et nostros hostes et patrie hic in subam et extra in subam Judicialis
ac in quatuor portubus Civitatis Navigii et in frequentia quilibet
hominum variis conditionibus et sexus ad subicia moderna forma pu
blici Congregatis ubi ante via et post officium sui officii tempestive per no
strum Nuncium publicum infrascriptum et subditum nostros acceptum et
susceptum alta sua voce clamosa et sonorosa publicari fecerat et
ad notitiam eius pro tunc et nostri dubiam deduxit de quo hanc suam
Relationem publicationem ad subicia nostros redegendo fecit Relationem
Postque publicatam banitionis perpetue per subicia nostros effectum
de mandato nostro visa et inspectam dicti Communis executione effectum
Comperto videlicet Dominum Adamum Johannis Burgi Castellanum et cet
ad dictum et deputatum qui quidem Johannes Burgi castellanus et cet
statutis requisitionem actorum Decretum nostrum in hoc non parendo
et agere tenebitur ipsum subsidio contra rebelles et negligentes Offi
ciales Sancitis Status vestros castellanos nec ipse nec heredes
quasvis subordinatos impugnare audeat ipsos nos ipsum subsidio contra
nihilominus quod contra impugnatores huiusmodi Decreti nostri
Banitionis

Johannes Bromiers

Judicum

In Termino hodierno ex Decreto ante nos quo mediante ad effectum
tandem ipsi statutorum de summa quinque millium Quingentorum florenorum
Parti Status statutis nec non Dominus Stephanus Dembinski
Magdalene Bromisse in dicto Termino judicialiter
quente ad causam Domine Regine Termino [illegible] in causa
cum Termino ad sententiam [illegible] in causa
me Judicii nostri Vexatore dicto Magnifico Johanne in Bromis Bro
misse Judicii nostri Vexatore dicto Magnifico Johanne Lamerum
Lamere Francisci Archiepiscopi Bromisse Status ex parte altera
Et Magnificus Bromisse filius Clarissimi altera parte Statuto in hoc
Litis Negotii [illegible] per eius dictum Procuratorem ipsum causam actoris
Depende facta qua mediante dictum Dominus Johannes recepta dispu
nia Quinque millium Quingentorum florenorum Thorunensium de monetis Magiciatis
nis et [illegible] Dominus Johannes Lamere se et obligaverat
Dominus Stephanus Dembinski [illegible] Magdalena Bromisse
Ipsa ipsius [illegible] de summa [illegible] per ipsum [illegible] ad
quietationem de summa [illegible] per ipsum [illegible] ad
authenta ea Regni statuere nimirum [illegible] dicti
dicti Status fieri [illegible] positata esse
quidem [illegible] Status fuisse et impedimento [illegible]
ac quod subsequens contra venerit [illegible] ad eadem evadendi
Dominus Stephanus Dembinski [illegible]

Publicatis D. Bobrowski ex Instantia Inspi-
Venatoris Jaworin.

243

Inter

245

Actum in Racionz Idq ob Auram Pestiferam in Civitate Plocensi Grassantem in Terminis Querelarum Causarumq Officij Judicij Una cum Continuatione Anteriorum Judiciorum ~~[illegible]~~ ad Locum Prosentem propter pericula et Rationes permoventes facta Feria Secunda post Festum Sancti Bartholomaei Apli, proxima Anno Domini Millesimo Septingentesimo Decimo

In Termino Judiciorum ex Citatione Literali Castrensi Plocensi Tenoris Sequentis Valentinus Antonius in Zygnolawice Boguslawski Plocensis Plonscensis Capitaneus Vobis Generosis Mathaeo Reszczorecki Ciwinski olim Perillustris et Reverendissimi Domini Stanislai Krasenski Cancellarij Cathedralis Plocensis Sororinis et Successoribus tum Annae Szczawinska Ultimi Voti olim Generosi Casimiri Malenski Relictae et Perillustri ac Reverendissimo Alexandro Mostowski Praeposito Suis Vladislaviensi Gnensi Plocensi Canonico Bonorum ~~[illegible]~~ Kisielerio quovis modo Possessoribus ac Personis ac Bonis Vestris Generaliter omnibus Vigore Regio et nostra gratiae Regiae Capti authe mandamus ut in Terminis Querelarum Causarumq Officij Judicij Prius et proximis ab hinc Feria Secunda ad Data Seu positione praesentis Citationis in Racionz Celebrandis Sewili alii Judicia Castrensis Plocensis ~~[illegible]~~ ob Auram Pestiferam proxime ~~[illegible]~~ in Plocko Grassantem Celebrandis Cuntur plus ac peremptorie compareatis ad instantiam Magnifici ac Generosorum Alberti Iliastri olim Magnifici Alberti Subiudicis Terrestris et Notarij Castrensis Plocensis Filij Pupilli Minorennis et Successoris Unici tum Joannis Patrici et Joannis Capitanei Gombinensis et Czermnensis Fratris Patrici Germanorum Tutorum Naturalium Zoltowskich Actorum Quibus et quibus Pupillis minorennis Actor cum suorum Suprascriptorum Tutorum authoritate ~~[illegible]~~ ideo post Attentam Super Vobis poenam Contumaciae Citationis Idee

Quamvis Coram Ecclesiarum Ecclesiarum Illustrissimo Principe Domino Ludovico Comite Palatino Rheni Duce Bavariae Principe Electore Sacri Romani Imperii Archidapifero et Vicario Generali Sacrique Romani Imperii Archidapifero et Vicario Generali Principe Illustrissimo nec personaliter nec per Procuratorem suum legitimum Comparente quod Scripta vice Contumacia Reus Judicium Ecclesiae Appositae Succumbere debuit quod tamen Actis et Gestis Processibus omnibus Coram Illustrissimo Principe Domino Ludovico Comite Palatino Rheni Duce Bavariae Principe Electore Sacri Romani Imperii Archidapifero et Vicario Generali Principe Illustrissimo

Inter

247

Prudens in vim eiusdem Lucri Cyprine Stilensis decre
uit praesentibusque decernit Qualemus praefata pars Citta
Summam una cum Provisionibus pro quibus restet supra
nominata pars Actoris in instanti persolvat. Idque sub
poena Banitiae quae in casu Decreti praesenti contra
ventionis et summae praefatae eidem parti Actoris una
cum Provisionibus non persolutionis prout defecto non
est persoluta. Super ea Citta parte et bonis eius omnibus
decernit ad eandem Publicandam Banitionis poenam Hono
stus Paulus Stepnicki de Rudowo Mtis Regni Gnatus
Judicialis addictus et Deputatus Zwiguden Mtis Stepnicki
Judicialis satis faciendo Deputationi suae a Judicio
praesenti habitae praefatam Banitionis poenam modo praemisso
super ea Citta parte et bonis eius omnibus Stilensis ac ipsis
met Cittos esse Banitos et de Regno Poloniae proscriptos
honore privatos Juri Communi contrarios et Rebelles ho
stesque Patriae hic in statu Judiciali ac in quatuor partibus
Consistentis Comitatus Racialiensis alta sua voce praecognita
et sonorosa publicavit pro clamavit et ad Notitiam pro
tunc praesentiam indubiam deduxit de quo hanc suam
Demonstrationis Jacit Relationem postquam Publicatio Ba
nitionis poenam modo praemisso Stilensis Juxta praesentis
Juris Communis Executione officium competens Vide
licet Generosum Valentinum Klemenski Burgrabium Ca
stri Plocensis addidit et deputavit quam Executionem idem
Generosus Burgrabius ad primam partis Actoris Requi
sitionem Decretique Praesentis Exhibitae peragere tenebitur
Idque sub poenis in legibus Regni contra Negligentes Officiales
Sanctis Citata vero pars eiusdem Executionis nec per se
nec per suas quasvis subordinatas impugnare audeat
Personas. Idque sub poena Banitionis perpetuae quae contra
Impugnatores interponitur praesentis

Eductum in Rendum Gierzynski et Grabia.

In Terno herno ex Dilatione anteriore super educenda Inquisi
tionem Partibus Infrascriptis per Judicium Officii Praesentis data et Concessa

foresta idē ad legend Wenceslaū festū Nativ Dñi Jesu Xpi primo et proximo
post festū Bartholomei Apli in Radizē ob festū in Civitate Wratislav
grassante celebrand ut poste moderno, sine Conservatore facta et no
in Curia et Officio Judiciario Inferiori ejusd Judicij officij Dñi ejusd
delatore, Wre et ordinario Dñi Stanislai Gierzynski Canonici Wra
et Laurentij Suchmierski de eadē Leg subditi cui Dñi ejusd Officij
abuna et Wenceslaū Grabia simpliciū nec in Curia simonen Gna
ceyski et Thomā de Leg subditos ejusdē cui ejusd officij Dñi ejusd ab altera p
talos Deo Leria et Grabia a primitiū ab antiquis temporibus cum Ecclie
stores ejusd subdite rancore, a quo in cepiendo injurias in prejudi
ndendo ausus est primo quo boves Laboratiles, cum aratro in campis
a labore by sine ullo sancta ex damno Actoris deajere et aliquot
festimanas cū sapientia Laborū ac usus fructū detinere his in contentis
dejurijs eorū subsequenti tempore. Cui Suchmierski subdito Actoris
iti de in campis Boves Aluer una cū aratro tunc quos eisdē inter
cipere et pacifice detinere de quib decimas juxta limites Contractus
lis alienentur Ecclesiā spectant p duos Annos nolle restituere Actori
vero subditi Rationem Dñi exhibendo Longuanes dicas Dñi ejusd portu
ne tempore augere et spes dispicere cum Actore ex dicto Dño notabiliū sa
jare nec non apes ex quatuor aquearibus de ex matrida a primitiū omni
ne fruct deductis remanentib. Unde quod subdit executionis Dñi de 28 Octob
rond certum dies Citationis prorsus ipsi certi competentes ad seruand generosi Dñi
Felicitatis Dñi Actoris pertinentia subditionis exemplum recepit, ac dicto die no
dat ecclie Wratislav prodemna, et damnitate videri de quib supra scripto ad ejusd
majore partem pro bonis exhibendis actoris ad executionem Dñi ejusd Citationis
quendū alias injurias et protestatis peregrinationes et pignorationes Dñi non ibi ad
junctas pergendo ex Legibus Dñi executionis ordinis quibus Dñi ejusd
dum nec Actoris alias de latore eadē Dñi Citationis anteriore de contu
latore in dictis subditi incidebat pervenire ad festū Dñi ejusd Actoris ea tota
dictis officij Dñi Dñi Comparend et Dñi curie termino huic attentatis pe
tijt a Judicio Dñi Dñi anteriorib delationib inquisitorib Dñi
quemcū libris ad restituendū Dñi incorruptione festiū adoi Dñi
Judicij quem ut licite animadvertebat effectuari ejusdē Actoris Actoris
stendo Dñi Dñi Nicolaū Stephanū Arcipti de Olocho subdite eiusdē Actoris
Actoris Dñi Dñi Stanislaū Gierzynski predicto in Leg ad Dñi
sitand addidit et deputarit Dñi quidē Thomā Dñi Dñi existen
ge eundē Dñi restituendū Juramentū corporale ad imponendū Crucifixi Dñi
observata illig de tali solennitate in facie Judicij officij Dñi
genib flexis et Dñi Dñi in eam Juramenti verba Dñi
hanc Jng ponē educens Dñi Dñi ut sunt corrupti nec appretiati
nec gravis modo infernali Deū et Dñi Jesu Xpi Dñi ne ita
inspē adjurante Dñi quod Dñi Dñi et Actoris Dñi
quire Juramentū testes suos ad Dñi recepta testimonia Dñi
duxit quos testimonio in occlusis rotulo habento et in occlusa
rotulo eidē Dñi Actoris sunt extradita de quib extraditis et
lo receptis eadē Dñi Actoris officij Dñi Dñi

Inter

4

Actum in Racigz eodq ob Auram Pestiferam in Civitate Plocensi grassantem in Terminis Querelarum Causarumq Officij Judicijs una cum Continuatione Anteriorum Causarum ad Locum praesentem propter pericula et rationes permoventes facta Feria Secunda post Festum Sancti Bartholomaei Apostoli proxima Anno Domini Millesimo Septingentesimo Decimo

In Causa et Actione Judiciaria infra Scripta inter Instigatorem Judicij Officij praesentis ejusq delatorem Admodum Rndum Stanislaum Mokierski Parochum Drozdoviens Actorem ab Una et Nobiles Joannem Parentem et Simonem Filium Cywinskie Parte ab altera Citatos Ideo quia Ipsi non metuendo poenas in Legibus Regni descriptas Ausi sunt et praesumpserunt praecipue praefatus Filius Instinctu Jussu et ex mandato ejusdem Parentis Sui, tempore in protestatione expresso eidem Actori multas Injurias peragere prout de facto equas duas Actoris proprias, clandestine sine Scitu Rndi Actoris modo illicito acceperit Laboribus gravibus applicuerunt vias longas cum summo gravamine expediverunt exindeq uni equae foetus deperdere et ad tempus debitum non deportare causarunt alteram vero equam, excecarunt intetrigine infecerunt macerarunt aliasq plurimas violentias et injurias intulerunt per quod contra Leges Regni excesserunt poenasq succubuerunt ad quas decernendas et id quod Juris erit exequendum praesentibus citantur alias citatione ipsa de praemissis Latiore in diem hodiernam incidentis et provenientis Partibus ipsis utrisq et quidem Actor personaliter citatus per Gnosum Valentinum Klenicwski pro interesse Nobilis Joannis Cywinski Parentis tantum Coram Judicio praesenti Comparentibus et Secum Judicialiter controvertentis quarum controversijs coram se inductis exauditis Judicium praesens quoniam in Causa praesenti Nlis Simon Cywinski filius moderni comparentis Coram eodem Judicio non comparuit imo condemnare se permisit Ideo ad convictionem eiusdem non comparentis Filij Causam praesentem cum

moderno comparente suspendit suspensamq; esse declarat vsq; ad se-
quentes Lucelauen Castrens Plocens Terminos prius et proxime
ab hinc in Facie celebrandos cum termini ibidem contenti legi-
tima conservatione facta Termino Partibq; eisdem vtriusq; con-
servato comparendi peremptorio huius termino p̃fatus Nobilis Sen.
Cyriaci filij comparentis per Mrialem Rñ Gnalem Honestum
Paulum Stopnicki Ad hoc Judicem tribus et ultra Juris formam re-
citq; quatuor clamat et vocatq; non stebit nec comparuit imo con-
tumax exstitit cuius contumaciam supra scriptq; Reus Actor
coram Judicio presenti Accusando petijt sibi super eodem citato non
comparente a Judicio p̃senti p̃enam Bannitionis decerni ulteriorq;
sibi de in causa statui et sententiari petulavit. Et Judicium pre-
sens Juri communi affectationiq; ejusdem Actoris uti licite An nue-
do super eodem citato non comparente p̃enam Bannitionis
decrevit p̃sentq; decernit ad quam publicandam Bannitionis
p̃enam Mrialem Rñ Gnalem supra scriptum Honestum Pau-
lum Stopnicki de Radowo Judicialem addidit et deputavit qui
quidem Mrialis satisfaciendo deputationi sibi a Judicio p̃senti
habitæ supra scriptam Bannitionis p̃enam modo p̃misso super
p̃fato citato obtentam ac ipsummet citatum esse Bannitum
de Regno Poloniæ p̃scriptum honore privatum Juri Commu-
ni contrarium et rebellem hostemq; Patriæ hic in stuba Judi-
ciali et ante stubam ac in quatuor partibq; Circuli Civitatis
Pacicien in frequentia multorum variæ conditionis et sexus
hominum ad Judicia Moderna forumq; publicum congre-
gum alta sua voce p̃conica et sonorosa proclamavit publicavit
vit et ad noticiam omnium p tunc p̃sentium in dubiam de cu-
de quo p̃sentem Idem Mrialis fecit relationem post quam pu-
blicatam Bannitionis p̃enam p̃facienda in p̃missis Juxta pre-
scriptum Juris communis Executione Ensium Burgrabiæ Que-
ris Castrens Plocens addidit et deputavit Quiquidem Ensis Bur-
grabig quieris castrens Plocens Eandem Executionem ad primam
partis Actoreæ requisitionem Decretiq; p̃sentis Exhibitionem
captato oportuno tempore pagine tenebitur vsq; sub pœnis con-
tra negligentes officiales in Legibq; Rñ Comitiis pieno vero Con-

In Dei
Sub Actu 2a Termi Quarely Causarum
Coffey Judicys Tenā Secundā post Festa S. Barthi
Mdcl. apli Nro

In Termino audiendi ex Sta Tone Literarū Dñi Pleds cuius Relatio
nem Mris Regni Legalis Prudentes Iuramentos Abbefale cum actu Precharo
rii et Advocatia Libros Precharorū de actu Precharorū suā Curiæ
in Regalia Festa et Temporalia in eadem Urbe de Mandato anno Domini millesi
mo Septingentesimo decimo Georgiquinto, cuius tales Valentiæ
Antecessores in Progressibus Progressibus Regni Pleds et Temporalibus Vobis Magco
Valentino Primatoffski tenenti et cuius familiis et Subditis et nominibus et Tempo
ralibus, ad Pedes Regiæ Sedis vestris Stationibus specificandis de per
tinentiis Bonis et Rebus generaliter omnibus ubique Regni et nostra quacun
in parte sitis mouentibus Salutem mandamus quatenus in Termino Quarely Causarum
Officij Judicys Feria Secunda post Data in Sessionibus Pleds Curiæ Cathe
nis primo proximi in Causis Feria Secunda Celebrandis personaliter
ac peremptorie compareatis ad instantiam Magci nostri Officij Mi
nisteriales Nostri etiam sed Prudentis Curiæ Precharorū in ea
te Iuramentorū Abbefale Actum Quia ius Secundo post Obstentata et
Pontum mandata non Intendendo Legibus Regni in Facto in Statu Pleds per
petrato Statuto pro Lo Quia in Causis Primatoffski cum tuis Famu
lis et Subditis nuncupatis Legitimis Excedentibus in Contemptum Legum
Regni procedendo tempore in Termino declarando nocturnas Tubas
ore tui et violenter cum bombardis pyrobolis et alijs armis Deforc
publico notoriis ad domum hospitalem in Statu Pleds Constitutam Actoris Judi
cata nis Liberi Inequitatis Tenendo et Tradentes Subditum actoris
ad Tuendum emendum Fundescensum cum odore pieni to
lius Substantia et Suppellectili domestica recepta et receptis ge
Rem pentus expilatus damnum ad mille Florenos Libras Intulisse
et ea Intentatus ad Domag Sua Dissuasa Decreta et Decretis re
cundum Statutum ad Requisitum nem Officialis Actoris Quare
Statum Mris extendere violasse et violentis quinimo requirente
contemptuosis Quo nostro Mandato progressum et punibilis cuius legis de
gni transgressus et transgressi estis pœnas contra talia audentes
Lecere descriptas Crabas Certa nas una cum Citandi ne Dñi
Citatum cum retro Mandatum Executionis ad quid decernendum Citatis
Dñi Judices pro Termino Santuary et respective Datum in Cuia
Feria Sexta ante Festum S. Laurentij martyris proxima Anno Do
mini millesimo Septingentesimo decimo Indictione nona Hora
cidem et provenit Productis Pars actoria coram Judicibus Officij
Secundo pro comparendo et Termino cum Judicibus per totam Judicaturam
sentiam audientibus ac legem attendentibus in eorum Statu Pars actoria per
Mris Jmi Gnalem Honestum Paulum Stopnicki de Judicibus Dñi tribus et Subsa
Juris formam in Scriptis quatuor ~~Citandi Executionis mandatum~~ ~~Causarum~~ ~~Causa contumacij~~ ~~Expensarum~~ Causa mase proxima Litis
tata Expensarum tabellas per Mris Stopnicki Clamata et vocata non Stetit nec com
parauit imo Contumax Existit Quare Pars actoria Curiæ Cathedralis Judicibus Officij Secundo
Partē Stantē non Comparentem pœnam Statuti nis Perpetuo decer
ni et Sententiari alias instantibus Pleni Solita Remissa Legis et

Post 19 Lomdi Apli 1710

Banitus G. Rosciszewski Subdapifer Lanciciensis per G. Pieglowski.

253

In Termino hermo ex Decreto Anteriore quo mediante Compro
batio Actori in eam Rotham Quia Citatus ad Restitutionem in
Citatione expressarum sive solutionem valoris earundem eidem
Actori merito tenetur est injuncta idque in sequentem Querelarum
Castrensium Plocensium Terminis prius et proximis ab hinc post Festum
S. Bartholomaei Apli incidentis ut pote modernis Quo Termini
ibidem Contenti Ultima Conservatione facta et per Judicium Pensionis
data et Concessa. et hoc In Causa et Actione Judiciaria Infra
scripta, Inter GG. Martianum Pieglowski Actorem ab una et
Valentinum Rosciszewski Subdapiferum Lanciciensem parte ab
altera Citatum pro eo Quatenus ipse Clenodia ipsi amicabi
liter accommodata videlicet torquem aureum valoris Centum Septu
aginta Tinphonum Annulos duos valoris Nonaginta Tinphonum
margaritas alias iedem Sznurek perel valoris sexaginta
Tinphonum, tum et Capidem alias Konew Cynowq valoris
quindecem Tinphonum vestem superiorem valoris octuaginta
ta tinphonum ephippium octodecem tinphonum multipliciter
apud ipsum amicabiliter requisita et officiosa Mnlis et Mnium Are
sta Quenta et arestata restituat et extradat citatus itaque ad
videndum et audiendum ipsum ad restitutionem eorundem clenodiorum et
rerum Commissarum vel in defectu restitutionis solutionem valo
ris eorundem per sententiam Judicij Officij Pensionis stringi et Compel
li idque quod Juriserit decerni Pensionis. Alias Decreto eodem
anteriore de Commissis latiore in diem hermum incidentis et prove
nientis Praefatus Actor coram Judicio Officij Pensionis per Comparentem
et Terminum eundem hermum totam Judiciorum Pensionis audientiam letime
attentans memoratum Citatum ad Jus Juridice per Mnlem Pni Glem
Honestum Paulum Stopnicki de Rudoro Judlem tribus et ultra Juris
formam vicibus quatuor acclamare procuravit, Qui taliter clama
tus et vocatus ~~et non~~ stetit nec Comparuit imo Contumax extitit
Cujus Contumaciam Praefatus Actor coram Judicio Officij Pensionis accusan
do petijt super eodem Citato non Comparente poenam Praemissis de
cerni aliaque in talibus fieri solita Juridice exequi et sententiari
postulavit. Et Judicium Pensionis uti licite annuendo insistendo
Legibus Regni, affectationique Actoris inhaerendo poenam Bannis

Actum in Pleb. ad Ch. Sta hora pomeridiana in presentia D. Andree Gnoinensis
vicemanis Duarelarii Cantoris officij Judicis una cum continuatione
Anteriorum Causarum in loco ostendem propter pericula et varios ibi
morientes facta fuit secunda post Festum Sancti Bartholomei Apostoli
proxima Anno Domini Millesimo Sexagesimo Decimo 255

In Causa et Actione Judiciaria in presentia inter Insignatorem Judicij
officij Ostendi ejusq Solatores Gnosos Jacobi Parentem Cameravitem
ex una Parte Antonij et Christophori fratres Praeuscie et Magne
tem Radimienses via Condatem Gradi Gnosi Cameravij majoris ejusdem
Majestatis ipsi Actores ad una Insignatus Joanne Morzenski Commilitem
Vexilij Concati Illustris et Magnifici Ludovici Boneri Vicemanis alterum
alterum partis Rei et Nobilem Joannem Vicienski Joannem Charzewski Jacobum
Gnosi Morzenski ex Laboratos Matthiam Bombol Caudo de Vicemia
Valentinum Wrenciak Matthiam Parentem et Martinum filium Molendinatores de
Villa Bystri Subditos Rei et Famulos eius Omnes de tertia parte
ad altera Citatos et adjudicatos post hastiludia Termino seu mansionis Termi
nos signis Bonorum prodeundo Causa ostendi in hanc ipsi verbi tenus
et verbis actoris vobis scribendo vobis Causa et Actori Judicariam mercede
Famosorum scilicet hac quia ostendi actatores in Tribunali Causa antenori
Appellatorie interrupta nempe ad paratum Terre sua parata, Vela
tione in quibus in quo Causa ostendi stetit indecisa pendulum in
Termino determinata Occasione Tempore modo et loco instituendo ad
quam de ostendi Citatis designandis expeditis et Citatos non sistentes antenorata
Violentes oppositionis Vestri mandati antenorati addendo et accumulando
Actor verbis scriptis actionis citatis huiusmodi quia nobilis obtulit
nobis Curia Actoris in bonis Vidua sive mandatis nostris Famosis Actis
in dictis provocationis ac aliis inde actuari petitis nisi Citandis
adjudicatione ipsa antenore de mensis Actore in die hodierna in Ecclesia
et provenerunt ostata pars actore Scilicet Gnostus Jacobi Praeuscie
Cameravij Terre Miscaw. Jacobi pelagi sola Anteriorij delatoris
in questionis Solutione ejusdem in mansionis de Cervi Monasterium
alem quam quam eius Gratia ad voluendi de Sup in Campos
festos addi et deputari et Judicium ostendi Juri communi actenta
nomine Ejusdem actoris partis utilitate mandato Gradum Mis
sorialem Regni Gratia Honestum Causa Supplicii de Ludovico
Judicialem addidit et deputavit quidem Gnosi Praeuscie
Actor volendo Code Ministeriali Juramenta Corporalia Imagine

Quapx Dominum Reservata debita solemnitate in facie Judicij
ag ptes, suo et aliorū Reorum nomine fecit et ꝓstitit in cam
Juramēti in eam ꝓsona quas testes huiusmodi in ptem
de veritate dicendi nec Scitati nec informati Deo et Sancta
Su Xpi passione eta ipsa adhuc ante par quā ꝓstitit Juramē
tum de veritate dicendo ad perhibendum testimonium se archive mdux
quorū testimonia in cluso voluit habenti et sidem parti actoree
real in cluso voluit sunt exhibita de quibꝰ exhibitis et adhibe
cedis officio ꝓtens quietavit quietatq; Extentibꝰ postquā mo
do ꝓmisso p partē actoreā educta inquisitorie Reorū de parti actoree
ex regestro causarū simpliciū inscribere procuravit cuiq; causa ꝓpo
sita de regestro ad Judicium legitime clamata et vocata in medi
vit parthibꝰ memoratis utriq; Actoreaquidē p Gnōsu Jacobū
Fraucuchi Camerarium Terre Sce Laurentij suo et aliorū Actorū
nomine Catafa vero p Robertū Andreā Laurentij, ora Judicio ostensis
Comparentibꝰ ad judicium Quibꝰ comparentibus partibus
fatis repositionē dedit et tradidit Judicium officio ꝓtenti delatio
ne in formata unius ex Juratis Sententiā Citatis videlicet Jacobo
Valentino Nicolai Jusdicto p ipsum Juncta p Compsum Jurio Tomma
sis malio Corporali Juramento cum protestando et cum alterius vero
Citatis Judicium officio ꝓtentis causā ꝓtente tandiu per donec
de eundem cui repositio est informitas malio Corporali Juramen
to comprobet, Sub pendit suspentāq; esse declarat ida adhe
quente Juevelavit Castrum Cloci Terminus positus et pro
xima actione in Castro Cloci celebrari Terminū partibꝰ
eisdem utriq; ibidem totali in vigore Conservato Comparen
di peremptorio idq; in Continenti cora Judice officio et actis Jus
ti. p Gnōsu Horatium Caulq; Sommicti de Reidowo palam publicum
recognovit qua ipso Citti literal Legati prosecutus est Termen
Feria quarta post Festū Sancti Laurentij Martiris proxime ꝓte
rit Contra Citatos ad Bona decenia delulit exportavit et
publicavit ut Juris est de quo Cōstat fecit relationē

Actum in Rauge Dog 56 anno pestifera in Ciuitate
Noce grassante in Terminis querelam causam
officij Judicis, vna cū Continuatione, antecessorum
sat ad locum audientem propter pericula et va
tiones permouentes facta Feria Secunda post
Festum Sancti Bartholomei Apostoli proxima
Anno Domini Millesimo Septingentesimo
Decimo.

Decretum Inter Thaszlii Judicem Ciuitatis Dejtr
Insaussa et actione Judiciaria Inpasscita inter Andream Jasmirum Cast
gestii Judicem Jaspa fiechos ettervem alburn et Andream Jacobum Lukesti
Dajserum Wysegrodien citatum parte ab altera in antecessionibus Cuerosa
minis, occasione, et eiusd Andree Lukesti Danjserum Wysegrodien citatum
Summe trium Millium Quantorum Grassorum Scripto certo mandati mapu
eiusd citati Spontaneo scripto eidem Andree Thaszlii Judicis Actore, et eccha
Albori dato, pro tempore ineoq Scripto expresso tam finalem elapso tem
cum Provisione ad eam summa Juenien ad obtinendum assecuratorie ad ami
cabilem eiusd effectis requisitionem, non Solutionis Cessatione ipsa de
Grmissis Cationibus exinde secuta uertente et agitata, ex adverso Nobilem Michael
et Prouenientes Judicium Solennes Partibus istis ettera et citato vbiq per
Jonaliter Coram se Grade pro desenjpto Genti Comparere et Secum Juris Jor
tunerent. Quarum Controversijs in Judicium et Suam inductis et audits Decretis
Judicialiter Decernit Quatenus idem ettor medio Corporali Juramento Jor
probet in Eam rotham, Quia in causa cum Successibus et Andree Joannis Sci
Gleinski nullum Conductamen in fraudem et Damnis Andree citati habuit
imo retroactionem adhaerendo Scripto certo cum eodem citato respectu Sum
ma pro qua res est intipata in Bonam ettoris Coram ettis Castro Ci
chaq feria Sexta in Vigilia ettis Sancti Joannis Baptiste inchoato
Domini Millesimo Septingentesimo Secundo facta Citatum Andree citatum
de gesta retroactione et recepto suo a causa amisait ideq in sequentibus
Cuerosa Castro Cloco Terminis, Partibus utriq ettermino inibis totali
in Vigore Conservato, et Evocatam se idem ettor ad Comprobationem
in Instanti trahit, prout e Judicium hocce Citato ettori Juris Regni
Privilegiati Judicaler ad rotis annum addidit, Cui Decreto Suprainstitus ettor
Latis faciendo, Juramentum Corporale Lexis, genibus facta Duobus Digitis
ad Imaginem Crucifixi Dno Nostro Jesu Christi obtenta debita potestate
Juramentorum Solennitate eadem per ipsum Andream Lukesti de Lex officiose rotha
Cata, rotha in Decreto Vigenius expressa Gesitit, et Juravit, Qua Com
probatione eiusd ettoris attenta, Judicium Presens inherendo Scripto
memorato per citatum ettori super Summam trium Millium Ducen
torum Synsenium exclusa Summa Quingentorum Synsenium ex eadem
Summa Synsenium Cassata unalterum
Summa Synsenij per ettorem allato antea dempta Cassata unaleum
Dato Decretis Judicialiter Decernit Quatenus Summam Gratam trium Mille
Quingentorum Synsenium.

Provisione ob dicta scripti pueniente exclusis attamen et non Computatis annis calamitatis et hostilitatis Tempore Judicatorum Octo dictis Indebito ob dicta Presenti in dicta Septimanis proximis Coram Officio Capitanei Presenti absq; Cunctis dilegij realiter et effective una cum Centum triumphorum Solar Valoris et Judicio tribendi in Instanti perfecta Rata pagam Juris obtenda petricat et enumeret Jactura Omissionis Status sub Pena Banitionis, que iam exinde in casu Omissorum non satisfactionis Decreto Presenti Contrauentionis, super eodem Statu loco nisq; eius omnibus Judicium Presens Decernitur Similiq; Pena Banitionis Contra omnes Banitis prolam Publicata nullatenus Interpellitur, et Terminus publicanda eiusd Banitionis Pene in primis et proximis post Contrauentionem Cuere Caste Clare Judicij Termini parti ubiq; totaliter Comparendi peremptorij

Ad in Causa Dij Nauarum possiderum in Ciuitate Rome ex parte ipsi Termini Cuere Caste Clare Judicij una cum Continuatione anteriq; Causa indebita mandata

Banitio Sup Ende Lutio dei Bapisteri Wyttoym

In Termino Debito ex ui Decreti Comparationis Curatorij in anteriori Cuere Caste Clare Terminis per Judicium Presens in Causa Cassimiri Pauli cum Termini in dicti Curia Conseruatione inter Ernestu Cassimirum Pauli Judicem Causa Electoris Saxonie Citatum parte ab una et Ende Lutio Bapisteri Wyttoym Citato parte ab altera Dij in Causa Occasione pecunie Ende Lutio Bapisteri Wyttoym Citatum Summa Trium Millium et Ducentorum Florenorum Cuius Cedule Scripto Certo manuali manu eiusd Citati Propria Debitori eiusd Ende Lutio dicti Causa Electoris Saxonie Citatum Summa Pecunie in eadem Cedula Scripto Certo iam pridem elapso una cum Expensis ob eam Summa Pecuniam Debitum Soluendum et Securitatis Debitum amicabiliter eiusd et Citatis requisitum Non Solutionis Citatione ac Processu Causa de quibus Constat et Sequente Recessu Causa Presente et Curia in Diem Lune Presidente, Judicium Presens Partibus ipsis Actorea et Citata utriq; personaliter, Coram se Curia prodierunt Presens Comparuit et Secum Dos Controuersie quarum Controuersiarum in Judicium Petitis Exceptis Decreuit Dij Decernit Quatenus dicti Citati non Obstantibus Prosecutionibus, Coram eodem Causa Electoris Processibus Coram anterius Decretum Judicij hui a quorum non apellauerat imo illud Decretum pro rato acceptauerat in nullo fundamento uti in re liquida iuramento euicta et per ipsi Citatum Dis agnita in Statu remorum et postea Citationem Judicij Interpellis Satisfaciendo anteriori Decreto Judicij hui Summa Debita Trium Millium Ducentorum Florenorum una cum Decisis ex Causis tamen annis iusta obloquendum anteriorum Decreti Octo et Quinq; Centum Florenis Dam Citatum ad rationem Summe huic antecedenter Causa Ende Actori Ducentibus Judicij Presens Soluat realiter

Vide post aliquot Charta. effectu

Actum in Racigz Idq ob Auram Pestiferam in Civitate Plocensi Grassantem in Terminis Querelarum Causarumq Officij Judicijs una Cum Continuatione Anteriorum Causarum ad Locum praesentem propter Pericula et Rationes permoventes facta Feria Secunda post Festum Sancti Bartholomaei Apostoli proxima Anno Domini Millesimo Septingentesimo

Juxta Actum Executionis infrascriptae in Bonis inferius nominandis officiose per Gnosum Burgrabium Castrensem Plocensem expeditae manuq ipsius propria subscriptae Cujus Tenor sequitur ejusmodi. Actum in Villa Stopino ante Portam Occlusam Curiae Citatorum et Inrevictorum Feria Quinta ante Festum Sancti Laurentij Martyris proxima Anno Domini Millesimo Septingentesimo Decimo. Coram Generoso Paulo Rzeszotarski Burgrabio Castrensi Plocensi in Praesentia Nobilium Stanislai Kadrosei Adami Gadomski Simonis Rzeszotarski, nec non Honesti Joannis Kujawa de Sloczkowo Mnlis Regni Gnalis, ad Actum praesentem assumpti. Qui quidem Ejus Burgrabius Castrensis Plocensis ad haerendo Legibus Regni de pagendis Executionibus Sancitis Vigore Decreti seu poenae Bannis ejusq publicationis in Racigz idq ob Auram pestiferam in Civitate Plocensi Grassantem in Terminis Querelarum Causarumq Officij Judicijs, ac Causarum Exemptionum una Cum Continuatione Anteriorum Causarum ad Locum praesentem propter Pericula et Rationes permoventes facta Feria Secunda in Crastino Festi

260

Sanctae Margarethae Virginis et Martyris Anno Domi-
ni Millesimo Septingentesimo Decimo, Sup. Gnosis
Anna Szczawinska olim Gnosi Casimiri Malewski
Relicta Consorte atq. Hilario et Stanislao Roscisze Vice
Ratione non restitutionis quatuor Boum, Vaccarum sex
et Equi unius, Gnosi Stanislai de Zgagowo Kozie-
brodzki Actoris proprium de Bonis Kisielewo
acceptorum, tum et quatuordecem Marcarum non
solutionis ex parte ejusdem Gnosi Stanislai Kozie-
brodzki in Judiciis Officij Castrensis Plocensis obtentis de Actu
superius expresso et publicatis, ad Bona memorata
Stopino Officiose Condescendit, Jurisdictionemq. suam
fundavit, qua fundata Jurisdictione, Securitateq. publica
proclamata Partes tam Actoreum Jurevincentem, quam Citatam
Jurevictam ad sui Comparitionem per Mnilem Regni
Gnalem Supraescriptum Honestum Joannem Kujawa
acclamare injunxit, ad Cujus Miniatis acclamatio-
nem personaliter Comparens Nlis Adamus Gadomski
Nomine Gnosi Stanislai Koziebrodzki Actoris, qui re-
producto Decreto seu Pana Bannis Cum ejus
publicatione de Actu superius expresso et Connotato
petijt super eadem parte Citatae Jurevicta et Bonis ejus
omnibus Executionem per agi Bonaq. Citato Stopino
in Possessionem Actoris Officiose tradi, ad Conscriptionem
Inventarij Condescendi. In Contrarium vero Nlis Joannes
Daprocki Famulus Gnosae Malewska nomine Citatorum
et Jurevictorum personaliter Comparens reproduxit Protes-
tationem seu Prosecutiones Contra Officium Castrensem
Plocensem et Gnosum Stanislaum Koziebrodzki ejus-
dem Officij Castrensis Plocensis Partem Adhaerentem de
Actu ejus in oppido Skempe ob Auram Pestiferam
in Oppido Bobrownicensi Grassantem Sabbathopos

Festum Transfigurationis Christi Domini proximo
Anno ejusdem Millesimo Septingentesimo Decimo
Qua reproducta Protectione eadem Executionem Impu
gnavit et fieri non admisit. Proinde Gnosus Burgrabius
attenta ejusmodi Impugnatione non intrando in Cognitionem
Premissorum Causam Presentem cum toto ejus effectu ac Partibus
ipsis pro ulteriori disjudicatione denuo ad Judicium Offi
cij Castrensis Plocensis remisit remittitque Presentibus Conser
vando Partibus eisdem utrisque et Impugnatori in primis
Querelarum Castrensis Plocensis Terminis proximis abhinc
in Raciąz Celebrandis Terminum Comparendi Remptorum
In Termino itaque hodierno Vigore Inserta Remissionis
Conservationisque ipsius Termini in diem hodiernum Inci
dens et proveniens. Praefatus Actor Coram Judicio
Officij Presentis per Lr Comparens et Terminum eundem
hodiernum per totam Judiciorum Presentium Audientiam
Atme attentans memoratam Partem Citatam ad Jus
Juridice tribus et ultra Juris formam Vicibus
quatuor per Minialem Regni Gnalem Honestum
Paulum Stopnicki de Rudowo Judialem clamatam
et vocatam non tamen Comparentem imo Contumacem
existentem in Lucro Ulterioris fortis faciendae Exe
cutionis admittente Judicio Officij Presentis Judi
cialiter ac Officiose Condemnavit Condemnatque Pre
sentibus. Ad eandemque Executionem ulteriorem
fortem officiose peragendam Officium Compe
tens videlicet Gnosum Burgrabium quemvis
Castrensis Plocensis hoc idem Judicium adidit et depu
tavit. Quidem Gnosus Burgrabius quivis
Paulus Rzeszotarski Burgrabius Castrensis Plocensis manu
propria

Castrensis Plocensis à Judicio Praesenti additus et deputatus eandem Executionem fortem ulteriorem Semotis quibusvis Jurium Oppositionibus Relatione ad Cassandam ~~Literis Salvi Conductus~~, etiam temerae Impugnatione non attenta peragere tenebitur idque sub poenis Contra negligentes Officiales sancitis. Nemo vero eandem Executionem ulteriorem fortem nec per se nec per suas quasvis subordinatas audeat Impugnare Personas idque sub poena Banitionis perpetuae quae Contra Impugnatorem interponitur Decreti Praesentis Vigore. Super vero Anterioris Executionis Impugnatore et ijs quorum Nomine Impugnatum est, eos, Praefatus Actor Coram Judicio Officij Praesentis personaliter stans et Terminum eundem hodiernum per totam Judiciorum Praesentium Audientiam Anime attentans ad Jus Juridice per Minialem Regni Generalem suprascriptum Honestum Paulum Stopnicki Judicialem tribus et ultra Juris formam Vicibus quatuor acclamare procuravit, Qui taliter clamati et vocati videlicet Impugnator et illi quorum Nomine Impugnatum est, non steterunt nec Comparuerunt imo Contumaces extiterunt quorum Contumaciam Coram Judicio Officij Praesentis Praefatus Actor accusando, petijt super eodem Impugnatore et illis quorum Nomine Impugnatum est poenam Banitionis decerni et Sententiam ulterioraque sibi ea in Causa Juridice exequi et peragi postulavit. Et Judicium Praesens uti licite annuendo Insistendo Legibus Regni affectationique ejusdem Actoris adhaerendo poenam Banitionis Praepositae

Rubr

decrevit ac praesentibus decernit. Ad eandemque publi
candam Banitionis perpetuae poenam modo praemisso
obtentam et decretam hoc idem Judicium Mini
sterialem Regni Generalem praenominatum Stopnicki
de Rudowo Judicialem addidit et deputavit. Qui
quidem Mnilis satisfaciendo Muneri Deputatio
nis suae à Judicio praesenti habitae memoratam
Banitionis perpetuae poenam super eodem Impugna
tore et illis quorum Nomine Impugnatum est ob
tentam, ac ipsummet Impugnatorem et eos quorum
nomine est Impugnatum esse perpetuo Banitos
de Regno Poloniae proscriptos honore privatos
Juri Communi Contrarios et Rebelles hostesque Patriae
hic Instuba et ante Stubam Judicialem ac in qua
tuor partibus Circuli Civitatis Raciąziensis in fre
quentia multorum Variae Conditionis et Sexus ho
minum ad Judicia Moderna forumque publicum
Congregatorum alta sua voce praeconica et sonorosa
proclamavit publicavit et ad Notitiam omnium
protunc praesentium deduxit de quo Idem Minialis
ad Judicium praesens redeundo hanc suam fecit
Relationem. Post quam publicatam Banitionis
perpetuae poenam Judicium Officij praesens Causam
hanc cum toto ipsius effectu ac Partibus ipsis pro
facienda in praemissis juxta praescriptum Juris Commu
nis Executione ad Magnificum Loci Capitaneum
seu ad Magnificos Locorum Capitaneos sub
cujus vel quorum Jurisdictione praefatus Impu

Impugnator, et ij quorum nomine Impugnatum est
Cum bonis suis subsunt et consistunt remi
sit remittitq. Presentibus Decreti sui Vigore



Informitas Nadratowo Morawa

In Causa et Actione Iudiciaria Infrascriptae inter Ingrem Iudi
cij Oblig. Pdg. eiusq. Delatores Nobiles Adamum Nadratowski
et Hedwigim Rachocka Coniuges actores ab una et Nn. Iosephum
Morawski Iacobum Gutkowski Nicolaum Zgliczynski et Dorothe
am Morawska Coniuges atq. honestum Paulum Oculatorem de Villa
Szczepkowo Ex Michaelis Zaborowski neenon eiusq. Generosum Michaele
Zaborowski Infrascriptae Violentae per Oculatorem patratae Dominum
in onere Statutionis eius existentem parte ab altera Citatos Ideo
Quia ipsi pro positis legibus Regni nec poenas formidando dum et
quando actoribus opi certi seu sortis in bonis Gutkowo Dicti
Decreto Capturali adiudicatae per possessionem modo obligationis
tentae antiquitus obligatae haereditas applicata et adiudicata fue
rit. Ipsi non attento iure obligatorio Nobilis Nicolaj Gutkowski
per transfusiones ad manus eius emanante et deiuolato priva
ta authoritate eandem sortem ademerunt et possessioni suae p
dictus N. Morawski cum adminiculo Nobilium Zgliczynskich appli
cuit seu applicuerunt quam sortem cum ipsi in suam possessionem
apprehendissent alios agros in vim ademptionis per ipsos
eadem N. Gutkowski actores dimittere debuerunt Cum
vero requirentes de ademptione agrorum obligationis p
dictus Morawski actores ad demonstrationem Decreti
Instantanei stimulavit affectationique ipsius annuenti
nulla persuasione amicabili attenta Actores eorum Adagrum
cum aratris supervenientes nullo iure haereditatis obtento
ex Id. N. Morawski expulit seu expulerunt ver
bis oppresserunt et ad villam seu Campos in Sikory ascen
so equo varijs stipatus armis insecutus actores ex
Indemnis Praeventis francea embrata Oculator vero a tergo
ad eorum excitatum tumultum adveniens baculo concus
serunt et convulnerarunt vulnera in obductione spec

266

Lucrum Vlterio-
ris Executionis
Kozie brody Ma-
lewo Rosiszewo

1710.

effective enumeret et Statu Decreto anteriori in toto ac omnibus eius
punctis in Instanti Cabis faciat Factury est Omissa idem Citatus sub 267
Pena Bannitionis que tam etiam Ipso eo Citato et bonis eius omni-
bus per Judicium Ipsius Decernitur Similiss Pena Bannitionis Cont-
Omnes Bannitis palam Patrocinantes Vallatos et Interponentes et Rebelli
Regni Inalis Ervidius Sauly Sopronichi Judicialis ad publicandum eam
Bannitionis Penam addictus Causaq Ipsius Cum toto illius effectu ac Sta-
tibus ejus pro Juvenda de Bonis Ingenuitatis Citati Jurenichi Executo-
re ad Effectu Capacis loci seu locorum Capaces sub Cuius uelqui-
rum Jurisdictione Citatus Jurenichus Cum Bonis suis Consistit, remitti-
tur, Cuita ad Ipsius per eundem Citatum ratione Contraventionis
Decreto anteriori Pena Quatuordecim Imariarij Dobos Auri et Judicio
totidem Judicio in Instanti sub Pena Bannitionis inter Ipsiuias Partes
publicanda Parti vero sub simili Pena in Simul Cum Summa originali
soluenda. Et in Continenti Coram Judicio Ipsenti prnto Comparente Ipsi
Jando Instus Cabinetus Kayserlich Index Castry Ciechay etatis manifestatus
est ineo, Quia ipse Vigore Finteti Decreti paratus est tam Summam
Originalem quam et Cuitas Decreto Judicij Ipsey sibi addicatas ab
eo Instio Dapifero Lyptowicz Cuabe de Cuatis quietare uerum quo-
niam idem Index Citatus tam Summa Originalem quam et Cuitas
recepta mentem Decreto non perfecit, imo eidem Decreto in toto con-
trauenit Unde idemetipse de Incumbitione vigoris Finteti Decreti
requisitus iterum manifestatus Ulicq in Continenti Coram eodem
Judicio prnto Comparente Ipsius Regni Inalis Ervidius Paulus Sopronichi
de Jurenichus Judicialis addicio Ipsenti ad publicandam Bannitionis Pe-
nam addictus eius Jus Deputationis ius tedens, palam quit
Quia ipse ex Mandato memorati Actoris, Ipsum Ipsius Ludo-
vici Dapifero Lyptowicz Citato esse Bannitum et de Regno Hun-
Dominijs eidem annexis tam in Actio Tuba Judicialis, quam
in quatuor aciebus Fori Civitatis Kaniperg, in frequentia plurima
Publicatis ad Actum Judicium Congregate voce hia alta Sonora
precnica intelligibili ut Finis est proclamauit publicauit Sententiam
Omnium Judicio Deductis, de quo Juam Coram Judicio Ipsenti fe-
cit fidelem Relationem.

Decretum Sed Sententiam mtis. Ss Assessorij et Tragerij
Facta Acta Sed Sententia officio Ss Burgrabiu Ss Leod in Regnis
Judicij Generalis manu Ipsius Judicis Subscripti et ad Acta Assess
Loci prouisti Cuius Sedes Regni Cusudi Cibium in Ss
Ordinis Cruciferorum Ecclesia Sancti Spiritus Sancta Sancta Trinitatis
Necessitia in Ss Hortensis Sacra Sancta Sancta Sancta Sancta
Sorte Sancta Stanislai Wrechesli ante hac Sancta Sancta Sancta
Sancta Sancta Sancta Sancta Sancta Sancta Sancta Sancta

Certa Coram actis et Vacabalbas Cechanovicis de
Acta eius Iuda prichi Tessi Anotal et Marie Magdalene
anno etc Prosen ratione certarum Stenpenum facti
tempore impugnationis et seu non petitis Sunt mo
remittit causa ad Judicium officij Castri Rosen ex quo
emersit affectarunt qui Burgravius non retractet
ni Legitimum impetit impugnationis causam Prosen
cum Stabilius effectu ac partibus ipsis pro Dis Decatone
Pendens ad Judicium officij Castri Rosen terminos ipse
rellt Lex dit et termini memorati Partibus misc
ni Judicij precamij ubivis in Regno celebrand
plata signavit et sensi trivavit prout quisq Digit ipi
prat et Conservat Comparendi Solemptenis et Stentoris
Rosen Cuplei Nec Plures Terrest Jacus Kuchy Burgrab
us Castri Rosen ma[illegible] Stetit Jpo Diem Decretis
Vigore Conservationis Termini Diem Rodiena Quadra
et Proclamis Partibus ipsis vocat actore quisq pte Stata
vero per Studium Prosecutis Dno Stratum mus pte
Coram Judicio Prosen Comparuit et Dem Judicialiter Contro
vertens quam Contradictio Dedicitq Cum Dem Conducto
exapto Restituendo Remittere ab officio Burgrabi Judi
cium Causa facti Cuiusq Vigore Antiquis Decreti Judicij Cu
pus acta Partem Dapifera in Bona Capitis Wiesznia ni
Prosen Burgravij Dem induxit mo Cang Sunt Lutri
Terminos reinductionis Indefensoriis Pbis et Prosen Ter
minos reproductos Impugnauit Juramento Contra Cuplem
Dem Actam adinvenit Decernendo quatenus Claudo hasce
Causa Contravalationem Impugnationem Cuplem Cang Sancta
Lena quatuor decem Marcarum Polon Parta et Judicio Cuplis
in Integrum Stat Sub Lena Banitionis quod determi
tur et Pbis ad Subscribendas Cang Lenas Bacnis Judi
ciales Facultas Petenti remittit nihil omnino Judicio Pro
Cons decrevit et Pbis decernit Quatenus Satisfaciendo
Eidem Antiqui Decreti Partem Actoreas Acta Cons
in Osina Supradicti ni Prosen officii Cui Capitali
tempore Via Acquisitionis Pbis et Cuplis de Diebus Cuplis
Pbus ante Citandis ad Requisitionem Pbis Actoreas Indefensi
reinducat de Contravallat. Factura est Cuplis Cons Acta Sub
Lena Bacnis quod decernit et terminus Publicandi de
Primis post Contravallationis Conservatis Cuplis Bonis
Inquisitorio reinducendis officium Prosen mis Stentoris
omnibq

et defensis Partes utrasq accordabit compensabit
moderabit ac finaliter decidet Inquisitionem si opus
fuerit expediet. et ex ijsd quid quid compertum
fuerit sententiabit Cuius protunc Officij sui
decisioni Partes acquiescere tenebuntur sub Poena
Baonis quae interponitur

Decretum inter d Notarium [illegible]

Termino hodierno ex scriptione anteriore ob declarata [illegible] ex adverso
eam summam amputatis omnibus deductionibus ad sequens [illegible] assignatum
ut pote modernos cum primi ibidem contenti centesima conservatione facta et ipsa
decima ipsius data et concepta et hoc in causa et actione iudiciali
inscripta inter Simonem Joannem Notarium Camerarium Torunensem
censem actorem ab una et Illm Stanislaum Karnkowski Castellanum
Gnesnensem ab altera partibus ad altera actum gratia et ad inscriptionem
Terrae Inowrazlaviensis pariter ab altera actum gratia et ad inscriptionem
Terrae Dobrzinensem debitoreas mediante qua summam sex millium
florenorum polonicorum in grossis sive quinquaginta una cum pensione per decem
florenos polonicos monetae antedictae singulo quarto

272

p quod Inscriptionis suae Contravenit et vadium ibidem appositum succubuit
igitur citatus ad vitam et aucto ipsum ad solutionem summae ejusdem originalis
cum provisionibus retentis ac vadij succubiti per sententiam Judicij officij
praesentis stringi et compelli idque quod juris erit exequi et senten
tiari alias scriptione eadem de praemissis latiore Judicem hodiernam in
cidente et proveniente Partibus ipsis utriusque actore quidem praeter Cilla
vero per Evalentinum Wyniewski Plenipotentem Inscriptum coram
Judicio praesenti comparentibus et secum Judicialiter controver
tentibus quarum controversijs Judicium praesens coram se inductis
exauditis insistendo Inscriptioni per M. Citatum actori super
summam sex millium florenorum Polonicorum coram actis praesentibus Feria 5ta
ante Festum Sancti
Sancti Petri in Vinculis in Anno D. 1705 factam decrevit et
praesentibus decernit quatenus M. Citatus summam praefatam sex
millium florenorum Polonicorum Moneta in Inscriptione eadem expressa
una cum provisione per quinque Tiriphones a Cento ab actu
~~praesentis~~ Inscriptionis recognitae computanda coram officio
praesenti ab actu in duodecem absque cunctis amplius diffugijs et
praetellationibus mediante per actorem M. Citati in termino satisfa
ctionis de solutu eadem summa quietatione recognoscenda huius
per eundem Cillum poena duplici 14 Marcarum Polonicarum ratione plexi
processus Parti et Judicio totidem in instanti Judicio quidem sub
poena banitionis inter Trinos tactos publicanda Parti vero sub
maiori poena videlicet ~~duplici~~ quadruplici 14 Marcarum quae in ca
su non solutionis poenae duplicis 14 Marcarum decernij et
Mlis quivis Regni Enalis ad Intromittendum ~~in bona~~ Partem actoreum
in bona M. Citati tam huius duplici 14 Marcarum Polonicarum quam qua
druplici 14 Marcarum ex vi non solutionis duplicis 14 Marcarum
succubitae correspondentia addit solvenda realiter et effective
solvat sub poena banitionis quae decernij et Trinus publicandae
in primis post contravenientem conservatus per emptorium.

4377

executionem nec per se nec per suas quascuis subordinatas
audeat impugnare personas d[ic]t[a]s sub pœna bannitionis perpe-
tuæ quod contra impugnatorem interponitur Decreti præsentis
Vigore Ittem incontinenti Mutalis Rei Qualis Honesty Paulus
Stopnicki de Radowo coram Judicio Officij Præsentis personaliter com-
parens palam publicè recognovit quia ipse citationis literalis
Sigillatæ pro terminis præsentibus servienæ edictæ contra citatæ ad
Bona Dradelowo Ecclesiastica Sabbathi in crastino Festi Assumptionis
ni Gloriosissimæ Virginis Mariæ proxime delatæ exper-
tavit et publicavit ut Juris est de quo præsentes fecit rela-
tionem Comparatio Coram dicto Judicio

In causa et actione Judicialis citationis Intercessatæ inter
Laudum Parentem et
Michaelem Clarum dictorum

[illegible] Termino hodierno ex Decreto antecessionis per mediatum Stutes
lem [illegible] [illegible] cum mandatis tribus sub pœna banni-
nis per partem [illegible] [illegible] Quorum [illegible] Termi-
ni [illegible] [illegible] [illegible] [illegible] [illegible] [illegible] [illegible]
[

agnitum et susceptum alta sua voce praeconica et sonora
cabit proclamabit et ad notitiam omnium protune praesenti
biam deduxit de quo hanc suam idem Ministerialis fecit re
post quam publicatam banitionis poenam Judicium praesens
in praemissis juxta praescriptum juris communis executione
Burgrabium Castren Plocen quemvis p partem actoriam condi
addidit et deputavit quiquidem Generosus Burgrabius Castren
quivis eandem executionem ad primam partis actoreae requisitio
tiq praesentis exhibitionem in bonis partis citate peragere tene
suppaenis contra negligentes officiales Sancitis citata vero pa
executionem nec p se nec p suas quasvis subordinatas impugn
personas idq suppaena banitionis quae contra impugnatorem p
praesens interponitz decreti praesentis vigore.

Banitio Ales Kownacij per Nlem Komorsk.

In Termino hodierno et statione Litterati sastre Nlem Jeronis
talis Valentini antonij in Bogustawice Bogustawski Nlem Stanis
et Capitanei Vobis Nli bg Hedwigi Rykaczewska Relicte olim Nis
Bartholomei Kownacki vidue Consortis matri atq Jaminio Stephano
et martino Kownackiem filijs de Jeronis Boniq vestris patribus by
vigore Legis et vestra qua hac in parte sanximus Statuti actibus man-
damq ut in Terminis Quercelanis causis bg effectui mandari feriadis
primis et proximis ab hinc in Haigk alebrave personaliter aut per
procie comparentib ad Instantiam Instigatoris Judicij nostri ejusq De-
putatis Nlis Adami Komorski Actoris qui vos ad hoc vendo vel ultionis co-
ram actis sastrem Siechanovien facta de post obtenta sententia
cui pro nunc citatis erat in vos missorum Legis quidem nec parab
ratione minus in stando in ijdem Legibus Regni sanxit contra talia audentes
motuendo ausi estis et presumpsistis Quatenus Nlem Actorem con-
vulnerare conditer vulnerandi deductione specificata infligere
put obductos cum actis sastrem Siechanovien facta Catuq obstupit alijq
plurimas violentias et injurias peragere put de facto hoc omnia
Commissa existunt esse quod contra Legem Regni existit pro rasq
exinde emergentes succumbentes proquibus super vobis et bonis
omnibus vestris deliberem Gaserti bg Citationi Nlis Terminum
attentatum et judicialiter ad Commissa respondendum Datum in Haigk
Feria 2da in festo Sti Laurentij proxima Anno Dni 1618
in diem hodiernum vicis emq et queriq Quatuq Actor coram Judicijs Of-
ficij Jeorsq personaliter comparens et Terminum eundem hodiernum
et totam Judicij Jeorsq audientiam legitime attendens memoratam
Partem citatam ad Nlem Judicij Nlem Qui Gralem Horsetum
Paulum Stopnicki de Rudowo Judicialem Nobis et nostris Judicibus
vicibus quatuor exclamare procuravit. Quae quidem Citata taliter
clamata et vocata non stetit nec comparuit nec Contumax
extitit Quia Contumacia Quatuq Actor cum Judicio presente
accusando petijt Nlem Supradictam Partem Citatam et comparentem
Bonis ejusdem omnibus Pbnam Bannitionis perpetuae decerni aliaq in talibus fieri solita
Judicio exequi et Sententiari postulavit et Judicium Jeorsq postu-
lationi ejusdem Actoris uti licite annuendo Supradictam Partem Citatam
et Bona ejus omnibus Pbnam Bannitionis perpetuae

decreuit ad eandem rei publicandam supascripta[m] nlem [illegible] Gnalem
Honestum Paulum Stopnicki de Nowo Iudicialem addidit et deputauit
q[uo]d quidem Illis Verbis faciendo deputationis sue a Iudicio presidialis
memoratam Bannitionis perpetue pœnam modo p[re]misso super
eadem parte citata obtentam ac ipsum dictos citatos esse Bannitos
Honore Priuatos Iuri communi contrarios et rebelles Hostesq[ue] patrie
hic ante tubam Iudicialem et in quatuor partibus Ciuitatis publicis
locis Palam sicuti in presentia multorum vanis conditionibus et sexy
nis et Iudicia ordinaria fori[i] publici congregatorum alta Iuris
voce p[re]conica et sonora proclamauit publicauit et ad notitiam
omnium tunc p[re]sentium in dubium deduxit deque hac sua de
Mihi ad officium p[re]sens redeundo fecit Relationem Postquam pu-
blicata Bannitionis perpetue pœnam modo p[re]misso super eadem
parte citata obtentam Iudicium p[re]sens p[ro] tribunali sedens p[ro]
lecta publicata Bannitionis in p[re]misso executionem Prefatus Burgra-
vius Castren[sis] Plocen[sis] Eulmen[sis] addidit et deputauit. Illi quidem
Nunq[ua] Burgravij quibus ad primum partis actoree Regni statu
rem decretij p[re]sentis exhibitionem eandem executionem
in Bonis citatorum agere tenebit idq[ue] sub pœnis contra
negligentes officiales et citata vero pars eandem executio-
nem nec p[er] se nec p[er] suas quasvis subordinatas impugnare
aut eat personas idq[ue] sub pœna Bannitionis perpetue quo
cor[um] impugnatores interp[re]nit Decreti p[re]sentis vigore. Hinc in p[re]-
sentiarum Mihi Regni Gratis Honesty Pauly Stopnicki de Nu-
dowo Iudicialis palam publice recognouit Quia ipse Ci-
tationis Literas sigillatas p[er] Termini p[re]sentis seruiens edicti
contra citatos ad Bona Rowraty Borowe Sitt Feria
ta post Festum S. Laurentii martyris proxime p[re]teriti tu et ejus p[ro]
ma ex qua pœna contumacia est obtenta tempestive ante
obtentionem illig in una integra septimana detulit expo-
uit et in scriptis citatorum posuit reliquit et publicauit ut p[re]-
mis et moris est deque p[re]sentem idem Mihi fecit Relationem

Sub actu feriae Secundae post festum [illegible]

Lucrum ulterioris executionis Ubysz cum M. Wesle 279

Juxta Actum executionis officiose in bonis inferius nominandis per G. Burgrabium Castri Plocen expeditae manu ipsius propria sub scriptae et ad actionem porrectae cuius executionem tenor sequitur ut modo Actum in villa Gutarzewo fer. a sexta in Crastino festi Sancti Petri Invinculis Anno domini Millesimo Septingentesimo Decimo Coram Gnoso Martino Floriano Mielski R.C.P. in presentia Gnosorum ac plurium Stanislaj Zdziarski Stanislaj Zakrzewski Joan. Pniewski Alberti Umniecki nec non Honesti Andreae Kopex Hedwiga bowiecz M.R. Gnalis Actum presente assumpti. Quiquidem Gnus Burgrabius Castri Plocen iure decreti Castri Plocen in Ratione ob aurem Pestiferam in Civitate Plocen grassante in Terminis Querelarum Causarumque officij Judicijo ac Jusarum Exemptionum feria Secunda in Crastino festi Sanctae Margaretae Virginis et Martyris anno presenti videlicet Lucri Solutionis Summae Decentorum aureorum Ungaricalium per ob Magnificum Stanislaum Wessel Capitaneum Macovien Capitaneum Gnoso Joanni Zabiszyn Kublinski Dapifero Ciechanovien Scripto manuali certo inscriptorum et assecuratorum secundo vero Gnum Dapiferum Ciechanovien Gnoso Alberto Ubysz filio Magnifici Josephi Ubysz Venatoris Palat. Plocen nepoti vero suo Castri Ciechanovien cessorum ex parte eiusdem Magnifici Ubysz super Pervillum Reverendissimo Actamo Canonico Varmiensi atque Magnificis Alberto Joanne Francisco Wysle Supraf. olim Magnifici Stanislai Wyszel Capitaneum Rozanen filijs ratione non solutionis superius specificatorum Ungaricalium per olim Magnificum Capitaneum Parentem quam et Magnificum filios ac suos legitimos non solutionis obtenti et superijsdem publicatae ex requisitione Magnifici Ubysz Venatoris Plocen Parentis Gnosi Alberti Ubysz Actoris bona Gutarzewo condescendit jurisdictione sua fundavit partes ad seu imparitionem acclamare in exiit Post quarum partium acclamationem Ille com- rens Nobilis Albertus Umniecki reproducto decreto superius expressato recepit in bonis officiose perlegi Ne adversus vero quoniam Magnificus Albertus Wessel olim Magnifici Stanislaj Wessel Capitanei Rozanen filij [illegible] Kardaszewski et alijs famulis suis videlicet Zablocki et Gaminski [illegible] nominibus ignotis in effectu cum bombardis brevibus superveniens profe- [illegible] formatis [illegible] Dyzanij a zatym [illegible] Zabranym nad [illegible] Zabranym Executiones [illegible] impugnavit et impugnavit proinde Gnus Burgrabius attenta [illegible]

Actum in Bilsk idq ob auram pestiferam in Ci-
vitate Plocensi grassantem in Terminis Querelarum
Causarumq officij Judicijs ac Causarum exemptionum
Vna cum continuatione anteriorum Causarum Feria
Secunda in Crastino Festi Sanctorum Petri et Pauli
Apostolorum Anno Domini Millesimo Septingen-
tesimo decimo.

In termino hodierno ex Scriptione anteriore inter partes infra Scriptas ad
sequentes Querelarum Castrens Plocens Terminos post octo Septima-
nas incidens ut pote modernos ob spem futurae Concordiae et amicabi-
lis compositionis in eundem cum Termini ibidem contenti Legittima conserva
tione facta et per Judicium praesens concessa et hoc in Causa et actione
Judicialia infra Scripta inter Instigatorem Judicij Officij praesentis ejusq
delatoris Magnificum Valentinum in Bogustawice Bogustawski Plocens
Plonscens Capneum et Gnosum Joannem Narkiewicz Burgrabium Castrens
et Economum Capitaneatus Plocens Actores ab vna et Gnosum Ignatium
Dombrowski Bonorum omnium ad Capitaneatum Plocens Spectantium antece-
daneum laesivum in injuriosum Economum parte ab altera Citatum Ideo quia ipse
in contrarium jurium Regni procedendo quae nemine injuriare jubent, imo vni-
cuiq quod suum est tribuere, suadent, attamen his minime consideratis Legum
voluminibus ausus est stante famulatu et administratione bonorum omnium
ad Capitaneatum Plocens Spectantium eadem bona omnia desolare ar-
bores elaboratas ad aedificia valentes ex bonis Chelpowo tam et frumenta
varij grani et Seminis evehere educere et transferre et transferre inven-
taria omnia ad bona sua haereditaria depellere bonaq eadem omnia Ca-
pitaneatus animo deliberato deteriorasse insuper calculum de proventibus et
obventionibus ex bonis ad Capitaneatum pertinentibus licet sit multoties requisi-
tus nolle facere prout de facto praemissa omnia executus est Magnificusq Acto-
rem ex non praestito calculo tum et subsecuta bonorum detervatione
ad quindecem millia florenorum damnificavit per quod contra leges ex
cessit poenasq eo nomine sancitas vna cum refusione damnorum succubu-
it quae ut super illo decernant praesentibus citat alias Scriptione eadem
anteriore de praemissis latiore in diem hodiernam incidens et proventus
praefata pars actorea coram Judicio officij praesentis personaliter compa-
rens et Terminum eundem hodiernum per totam Judiciosam prae-
sentium audientiam legittime attentans memoratum Citatum per

280 282

Regm Gnalem providu Paulum Stopnicki de Rudowo Iudicialem
ad Ius Iuridice tribus et ultra juriformam vicibus quatuor acclamari
procuravit qui quidem citatus per Ministerialem existens talitr et
catus non stetit et nec comparuit imo contumax existit cujus conti
maciam prefata pars actorea accusando fecit sibi à Iudicio pre
senti sup eodem Citato pœnam bannitionis perpetuæ decerniali
in talibus fieri solita juridice exequi et sententiari

Motio Czachorowo Kard

In Trio hodierno exhibitione anteriorem vobis confirmatis unicuique ex infra
scriptis citatis videlicet Lasimiro recepto ad Judicium Officii Loteri
ad sequentes quaestiones Loci terminos ut supra modernos ut tunc ipsum
contenti legitima conservatione facta et Judicium hoc
concepta et hoc in causa et Actione Judiciaria infra scripta
inter Dyktem Judicij Solentis ejusq delatoris ad modum Prudi
Thomam Parochum Piachnienses Lucae Nobilem Lucam Czachoro
wskie olim Vltis Casimiri Czachorowski filios tum Albertum
et Joannem Konichie olim Vltis Mariannae Konicka tunc famulis
supra scripti olim Vltis Casimiri Czachorowski et infra scriptum
Magnum Albertum Karski ex diversis et separatis fratres germanos
atq thomam Komirski et Spem Czachorowska Conjuges denique
honestum Mathaeum ejusdem modum Prudi Parochi famulum
et quandam Moritatam cum Mariti famulus cum Dni Authte et
assistentia Actoris Abuna, et Magnus Albertum bonorum Regimen
Vestra infra scripti Visitationum enormis conturbationis ac
interemptionis principalem atq [illegible] suasu Consilio
complicem fratres inter se germanos Karskie tum Kom
rowski eorum principalem et complicem denique Simonem Kotar
skii Camerarium Terrestris Plocen et Grzmbek Ewska minicem
coniuges Jakubowo munificione atq Semitq ex conniventia ac sub
ordinatione fictorum status Magnus Kotarska complicis nec non
Ulten Czerebiewski famulum dicti principalis Karski ad
extremum Laborosos Stanislaum Andream Martinum Adamum
Casimirum Joannem subditos illorum de villa Pepino Excessi
vos et facto ipso infamiae cum dicto Magno Alberto Karski
executoris eum principales Moritatam quandam cum Magni
manti Camerarij Terrestris Plocen subditos Unius cum Dno
vo Authoritate et assistentia partis ab altera citatos ideo
quia ipsi per ipsos tis Legibus Jus humanis ac divinis Statutis q
Regni in parte Abiectis nec pedras ullas volendo tempore certo
modo et loco in praefone expressis Lundem Adamum Prudi Actoris ad
bona solerynd Juniang Magni Casimiri Laicowski condescendent
et ibidem Magnum Komorowski invenient Prudi Actoris dicti Magnus
Alberti Karski Principalis ad supra scriptum Magnum Laicowskiy
venit et ibidem cum Magno Komorowski fundato quodam conflictu
dicti Komorowski domum Czachoriaham verbis honorem aggravad

dibg

Istit d[omi]no Enos Albertg Karsti nulla habita ad Endu facto
rem occasione Cundem Colaf Sarnt interim omino ex[tra]ctatione
Edicti Komorowski attendarit ac post ydem inculpati Karsti
Komorowski Ac[ce]ptlerowski famuly et subditi facto inter se condicta
mine bona Krachorowo residentiang olim Mtis Casimiri Krachowski
Parlatis Actorum Endu et Mtis Krachorowskich circa mediam noctem
Supin eq[ui]dem tumultug excitato honestum Matheu de hispe exsto
exeuntem captivarunt captivatum concuss[er]unt domu Eiusd Mtis
Casimiri Krachowski irrumpunt. Endum Actorem quem extrem et
semimortuum ad hortophorium extraxerunt multis q verbenbg
ac convulneracionibg affecerunt interimere omino attentarunt et
certe Sua male voluisset p[ro]posito ad effectum deduxiss Ni adveni
tes homines impedirent, cog instanti Edictus
Enosus Albertg Karsti dum Endg Actor de violentijs inculpatorum mani
bg evaderet ex bombardis bellicis ad Atriu q feram Ia cultatq e et
eandem olim Mtem Mariannam Kunicki famulam Mtis Casimiri Krach
owski Actorum Sarcinis globis traiecit et interemit, Factum enim
Mtis Casimirum Krachowski Pendentem Actorum senio effectum deli
tem eas den violentias diu mere volentem aliquot tes p[ro]tulerunt
a qua Eiusmodi Intrusione et dispersione tempore brevi facto Sepul
Facto verbotes Promissi et Krachowski in lesa residentia quen
tos nemini parcendo convulnerarunt vel vulnera inobtectionibg specifi
cata inflixerunt Facti quog Enosi Notarij Comitis et Cantang Karsti
subditos inculpatos dominio et possessioni subiectos ad supra scriptas
patratas Violentias et Commissum crimen dis cedere praesumpt atias q
p multas Injurias Inquisitione dignendas et in futurum tno emaran
das peperunt p[oe]nas, Communem securitatem subcubuerunt ac in se bong
sua omnia traxerunt Securitatem publicam violarunt quas p[oe]nas
ut sup illis decernant Presentibg citantur alias dilatione eadem
Anteriore de Emissis latore in diem hodier no ad vicendi et prenien
te partibg ipsis utriusq Actoria quidem Mtem Albertum Kunicki[us]
et alios Actores nuncupat Enosi Notarij Comerarij Terrestr Plocen
Coniugis citati Enosum Simonem Notarium Comerarium Terrestrem
Plocen suo et Sibi Consortis sub nine tenus pariter Enosus Alber
tg Karsti Citatorg suo et religionum omnium Citatorum nuncupator cons
Judicis Presentij comparing et secum Actor controvertens quem contro
versijs Judicium Plen communi inductis Causidicis decernit Presentibg
decernit Quatenq Laboriosg Casimirus Subditg Citatus dilatorium ante
riori infirmitatis sibi ea insensa in Anteriorib[us] Judicijs Querela
Vic Castren Plocen recept et Satisfaciat eidg in instanti adquam
ipsi p[ro]nuntiandam Juramenti Pothamo Judicium Officij Presentis ho
nestus Paulus Stopnicki Minalem Pnis Gnalem de Sudorio Judicialem

addidit ꝯ deputavit quod quidem Juramentum ꝯ partem Actoriam
eidem Laborioso Pesimio est inductum quo Judicium ꝯ Jens attento
ulterioribꝰ controversijs coram se inductis ꝯ causis ꝯ Jen
ti experiri mandavit tandem in Experimento decernit ac ꝯ Jen
tibꝰ decernit quatenꝰ partes utrinq; Sententia carinsausa educta
reponent utrinq; in instanti ꝯ quonidm reposuerunt pendente lecti
onem eorundem Scrutinio ruminando descendit qbꝰ Lectis ꝯ omnes
circumstantias obiecti facti matura deliberatione Judicij sui
ꝯ pensis testimonijs qꝰ testiū ꝯ singulas corū relacōes ponde
tis ꝯ priorem partem Actoriam Scilicet Mem Albertum Zunicki ad
convictionem Criminis Ensi Alberti Carsti adivisset ꝯ decernit
quatenꝰ idem Albertꝰ Zoricki actor ꝯ fatus Enoꝯ Carsti in eam
Juramenti Gotham qꝰ idem Enocꝰ Albertꝰ Karsti circa invasionem
seu aggressionem domus Illius Rachorowschicha ꝯ patratas ibidem
violentias olim Illam Mariannam Konicha ex sclopeto traiecit ꝯ
invocatam interfecit extinxit ꝯ easdem in legibꝰ ꝯ descriptas
succubuit cum sex testibꝰ sibi genere similibus medio corporali
iuramento convincat idq; in sequentibꝰ querelarum ꝯ testen
terminis prius et proximius abhinc in ~~Castro Pilcensi~~ celebran Jendino
partibus eisdem utriusque ibidem totali in Vigore conservato Comparendi
peremptorio ꝯ quoniam ex ipsius mandatis deductum est subditos
de villa Lipno circa invasionem domus Illius Rachorowschich ꝯ testes
esset ibidem violentias inquisitionibus deductas exercuisse pro inde ju-
dicium ꝯ Jens decrevit ac ꝯ Jens decernit quatenus Enoꝯ Kotarska
Enoꝯ Simonis Kotarski Camerarij Terrestris Plocen Consors Vigore
Juris admalitij eorundem subditorum Domina eludendo eorundem subdito
rum temerarium ac illicitum ausum vadium capitanealis duplex parti ex
Judicio simplex idq; infrascriptis sequentibus Querelarum testen Plocen
Terminis pro ipsis subditis sub pena banniti nis perpetui ꝯ pertibus
interposita solvat Nihilominus eadem Enoꝯ Kotarska medio corpo
li Juramento in eam Gotham fronte ad invasionem domus ꝯ dictorum
Illius Rachorowschich filii sui ꝯ fato ꝯ Alberto Karsti non vasit nec
subditos eam ipso animo invadendi domum Habitatorem minis sit
nec objectorum in quopiam est rea nec ex inde penas luerit ed
las testibus sibi genere similibus in ꝯ fatis Querelarum testen Plocen
sequens Judicium prius et proximius abhinc in ~~Castro Pilcensi~~ celebran
Terminis partibus eisdem utriusque ibidem totali in Vigore conservato dat
~~li~~ in Comparendi peremptorio Evadat. Quantum attinet vulnera
Actoribus illata comprobent eadem obducens sequens Querelarum
~~tum~~ quoꝯ et Inquisitionis seorsive ꝯ ꝯ Jocandre ꝯ declaran
cinocentia. coram dicto suo educto ꝯ portque conventione Judicij ex
ꝯ quod fuit est

Castren Plocen Terminis prius et proxime abhinc in Castro Raciąż
celebran Termino partibus eis ad utrumque ibidē totali in vigore Constitut
Comparendi peremptorio Passim ibidem Comparacionem tum propter
supra scriptam Iniquitatis Judicium decernet. id quod Juris erit. Sorro
fido quidem ex ipsis Inquisitionibus Gnosus Martinus Homorowski
ex Levi occasione contentionis cum Adm Endo Rachorowski et ex
inde subsecuti facti causator redarguit ec reus pro inde eundē
Gnosum Homorowski punibilem ec Judicium Officij Ptens censet, de
cernendo quatenus ipe Gnosus Homorowski eluendo hinc dictum inde
tum progressum furtim Castren Plocen Feria Secunda post Festū
Conversionis Sancti Pauli in Anno Dñi Proxime venturo 1782 Sata
na aliquidem in Civitate Plocen ad ptens grassantis pestilentia
accessum ibidem impetit ingrediat eandēque per Spatium duarum
Septimanarum Substineat et expleat nec n pœnam duplicem quatuor
decem Marcarum Polon parti et Judicio totidem, Judicio quidem
in Instanti Sub pœna Bannitionis perpetuæ inter Terminos tacito
publicanda parti vero in egressu de Turri Silvat factuous est Prius
dem Citatus Gnosus Homorowski Sub pœna bannitionis perpetuæ
quod in casu decreto ptenti dispositi Citato ac bonis ejus omnibus ptens
ptens decernit, et Terminus publicandæ ejusdē bannitionis perpe
tuæ pœnæ in primis Quiet arum Castren Plocen Terminis post Con
ventionem in Castro Raciąż celebrand Conservat peremptorius Gnosum
Simonem Kotarskii Camerarium Terrestrem Plocen Ingrossibus eum
non redarguentibus imo objectorum Innocentiam et Gnosum Dam
Karskii atque Clem Szczeblewskii à pœnis quibusvis hoc Judicio
liberos facit et pronuntiat Decreti ptentis vigore salvam nihilom
nus ei Gnoso Alberto Karskii respectu suarum injuriarum ad
Adm Endum Rachorowskii habitarum in foro competenti di vo
luerit Judicium ptens Actionem reservat ex quo Decreti ptis
vigore Quod Decretum Gnosus Albertus Karskii et Consors Gnosi Da
Karskii Camerarij Terrestris Plocen tum et Gnosus Homorowski Ci
tati Lenientes Ec eo fore aggravatos pro Scribico n suspensos
sed ab eod Gnosum Stephanum in Tribunali Szczeblewskii Vicesta
rend Castren Plocen Causæ ptens Judicem ad Judicia Tribunalia
Regni petri conten officiose ut Juris est moverunt eiusq motionis Cau
sam deferri postulaverunt cui motorio Judicium ptens locum detulit
eandēque ipsam Citatis admisit et Terminum partibus memoratis utrin

in prealegatis Judicijs Tribunalis Regni Petricoviensis ibi ubi de Jure venerit
conservarit Comparendi peremptorium Conservatque Decreti Presentis Virore.
Item quoq; pars Actorea ~~eo quo supra~~ Pertinax ~~et fatis gravata~~ Judicij ~~Appellatio~~ Viarta ~~Supra descriptum~~ Latum
~~latum~~ supra scriptum Gnosum Stephanum in Krasniewo Krzeszewski Vicesgra-
tanealem causeq Presentis Judicem ad cad. Judicia Tribunalis Regni Petricoviensis
Officiose ut Juris Est movit eidemque motorii loum deferri postulavit
et Judicium Presens motorii eidq loum delatum tandunque Statuto parti
Actorea ad cad. Judicia Tribunalis Regni Petricoviensis admitti et termi-
num in Statutis Judicijs Tribunalis Regni Petricoviensis memoratis pertibq
utrisq ibi ubi de Jure venerit Conservarit Comparendi peremptorium
Conservatq Decreti Presentis Virore.

Stanislaus Gnosi Subdelegatus Judicis Zarocinensis

In Primis hodierno die Relatione anteriore majori insra scripto citato
officio Judicis Terrestris Zarocinensis recepta ad sequentes Querelam
Castrensis Rosicensis tenores videlicet tenores cum tenoribus ibidem contentis Ejusmodi
conservatoriale facta et Judicium Presens conclusa et hoc insuper
et actione Judiciaria infra scripta intez Gnosam Catharinam
Jedlinczy relicti olim Gnosi Stephani Slawkowski primiadem Presens
Judicium Gnosi Ejusmundi Josephowicz consortem actricem ab
una et Gnosos Josephum Slawkowski Judicem terrestrem Zarocinensem
et Catharinam Lowawska Coniugis parte ab altera citatos quia ipsi
contravenindo Legibus Regnis actricis et equas unam Karagniada
cum poledro atteram coloris Cisawa tertiam coloris myszata cum
poledro equos bienales duos coloris gniada et Electricem phymem
ad bona villa Prochowo ad Mensam olim Nieborski Castellani
Sieradzensis et eosdem equos et equas datis Licet lo nomine restituti
fuerint ad tamen ad amicabilem compositionem quam Arestus Minialis
et Nobilium restituere noluerunt usumfructum ab eisdem equabq
percipiunt citantq ipsi ad videndum audiendum adestitutionem memoro-
rum equorum et Sententiam Judicij Presentis strinxi et de quo Juris
erit exegui presentibq citantq alias dilatione eadem majori defe-
rens Actore in diem Hodiernam incidentem et proveniente pertibq
ipsis utrisq Actrix per Procuratorem suum Gnosum Valentinum Lis-
kiewicz coram Judicio Presenti comparuit et se cum Judicialiter convenien-
gravatum controversis Judicium Presens comparuit inductis et examinatis de re
vit assentibq decernit quatenus Gnosus Subdelegatus Judicis Terrestris
Zarocinensis dilatorii majoris libri in Antecessoribus Judicijs recepti
satisfaciat ibq in instanti et quoniam ne satisfacit pridie Presentis Pars
Actorea coram Judicio Officij Presentis per comparuit et Primum audiens

p totam Audientiam Judiciorum presentium legitime attentatis memora-
tam Partem citatam tribus et ultra Juris formam Vicibus quatuor
p Mnialem Rni Gnalem Honestum Paulum Stopnicki despu-
dowo Judicialem clamatam et vocatam non tamen comparen-
tem imo contumacem existentem cujus contumaciam prefata
Pars Actorea coram Judicio presenti accusando petyt sup
eadem parte citata ac bonis eius omnibus poenam bannitio-
nis decerni et Judicium presens Juri communi tum quoque insti-
gatoni Partis Actoreae inhaerendo sup eadem parte citata ac
bonis eiusdem omnibus poenam bannitionis decrevit statuit et senten-
tiavit ad eandemque publicandam bannitionis poenam supra
scriptum Mnialem Rni Gnalem honestum Paulum Stopnicki
Judicialem addidit et deputavit quidem Mnialis Rni Gnalis
satisfaciendo deputationi suae a Judicio presenti habitae supra
scriptam bannitionis poenam modo premisso decretam ac obten-
tam ac ipsos met citatos esse bannitos de Regno Poloniae prescri-
ptos honore privatos Juri communi contrarios et rebelles
hostesque Patriae hic in stuba Judiciali et ante stubam
ac in quatuor partibus circuli civitatis Raiczinensis uti
ante ita et post offosum Arestum tempestive per Gnosum Valen-
tinum Kleniewski Vice Notarium Terrestrem Zawskrensem et
Burgrabium Castrensem Plocensem interpositum publicavit pecla-
navit et ad ulteriorem deduxit de quo presens Relationem
Postquam Publicatam Bannitionis poenam modo premisso decretam et
sententiatam Judicium presens causam hanc cum toto illius effectu ac
Partibus ipsis pro facienda in premissis executionem ad Mtrum
loci Capitaneum remisit Officiumque Competens ad pagendam
Executionem videlicet Gnosum Adamum Sekowski Burgrabium
Castrensem Plocensem addidit et deputavit Qui quidem Gnosus Bur-
grabius eandem Executionem ad primam Partis Actoreae Requisi-
tionem Decretique presentis exhibitionem pagere tenebitur
sub poenis in Legibus et Constitutionibus Regni descriptis
contra negligentes Officiales sancitis Citata vero Pars ad
executionem nec per se nec suas quasvis subordinatas
deat impugnare Personas idque sub poena Bannitionis qua-
tra Impugnatores interponit presentibus

2

291

Sexternio
Decretorum
Post Festum
Sancti Martini
1711

~~Sancti Martini~~

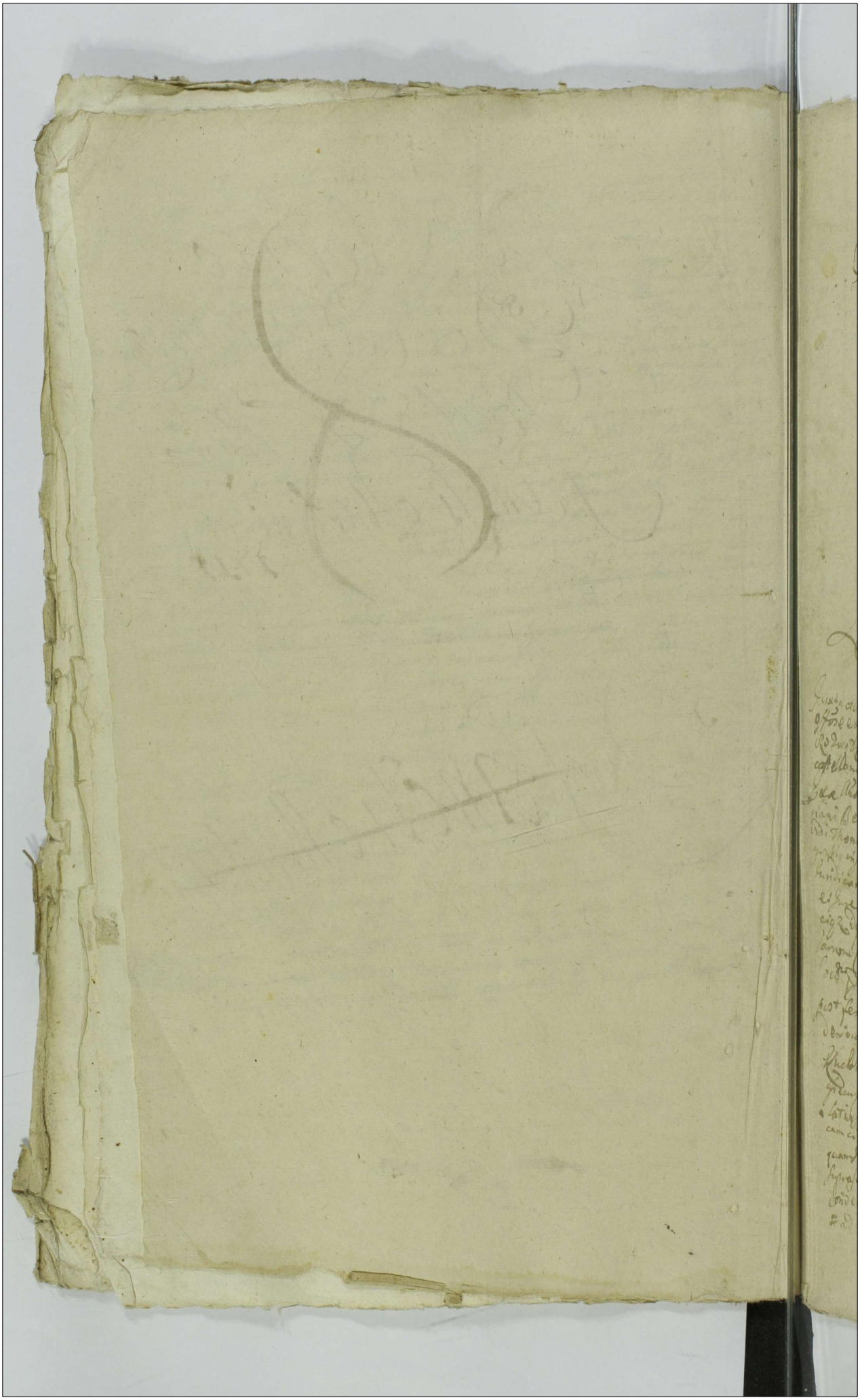

Actum in Racigz. Idgie ob aura
Festiforum in Ciuitate Jocensi grassan-
tem. in Terminis Quaretarum Sanctarum y
Officij Judicij. Vna cum continuatione Sa-
tenorum Sanctarum in diem hodiernam in
cidentia. Feria Secunda post Festum San-
ctorum Omnium predictum Anno Domi-
ni Millesimo Septingentesimo Decimo.

Literæ Stationis Executionis Inter M. Jucz.
bors Jäc

Juxta actum executionis infrascriptæ in bonis infrascriptis nominandis per Georgium
Ossoe expeditæ manu ipsius Georgii Falkenroß Executoris Testatis in villa
Radugin ante portam Ecclesiæ Curiæ Dnorum Briani et Stanislai Ruchorskich
castellanorum Cijnensium victoriosorum Leuiter post Festum Egidy elapsis
Anno Dni millesimo Coronato Quarto Hora quasi 2da p. m. in presentia Nob.
Briani Bekleschi Andreæ Zonkowski Andreæ Starczewskie nec non Mag. Stanislai
Jdi Thomæ Malczewicz de Eodem Cijno ad hoc per Jens. Dnum Judicem Cijnen-
sem visitens Testes Rõ de gestibus executionis Dominis infrascriptis ad
hunc actum Officij Testificiani ab Eyebork Ruchorskie et natum Executionis actoris
et Judicialiter Vigore sententiarum trium Sententialium Testatis Latis Ra-
tificatis Confirmatis et Approbatarum per Officium Judicij Cijnensis Testatis
Sanctarum Causarum Officij Judicij Cijnensis Testatis Vertentium inter Nobilem
Georgium Falkenroß Executorem Testatis Actorem ex una parte et Nobilem
Joannem Ruchorskie Testatis Reum ex altera parte Sententialium Causarum
post Festum Sancti Bartholomæi Apostoli Anno nunc currenti Stylo Ecclesiæ
Dei occidentali Septingentesimo Decimo Testatis Latarum Sententialium
Ruchorskie castellanum Cijnensem Testatis Victi ad Solvendum Testatis
Quantitatem Testatis cum Regestro Testatis Victi Absolutis Actoris pro Actu Deli-
tationis Testatis Ordinationis Testatis Officij Judicij Cijnensis Testatis
cum cura actus Servandi Planitiem Testatis Victi Annaly Secundum Testatis
quam Judicialiter Actus Officij Testatis Victi Testatis Victi ad Solvendum
Testatis Victi Testatis Victi Testatis Victi Testatis Victi Testatis Victi

in pugnatum est contumacia rebellione Juri communi et institutis
ri partis actoris ad hec requisitus et bonis eorum omnibus per bannitionis et perpetue et de regno Polonie perscripserunt decreverunt ad cuius publicationem
bannitionis et perpetue statuum officium officij Juris supradicti Mag. et Pauli
lus de Stoppicz Judicialem ad dictum et deputandum generalem Judicialis satisfa
ciendo deputationi sibi a dicto Juris habet eandem bannitionem et perpetuam
penam modo Juris observatam et deinceps ulterius ad hunc impugnatorum
et alios quoscunque impugnatores erit esse bannitos et de regno Polonie
perpetuo honore privatos Juri communi contrarium et rebellem ho
stemque patrie hic in stuba dicte stube Judicialem ac in quatuor par
tes circuli circulatis facies plus infrequentia magis Herbo
rum conditorum et serum humanum ad judicia vel urbem forum publi
cum congregationem attagia vocat Vonica et non reja declamari
publicari et ad retribian pro communi Gentium deducti de regno
hanc sua Judicialis Polonie ad judicia Juris reducto fieri relationem
per quas publicatis bannitionem et perpetuam judicii Juris can
dem habere debito cum effectu ac potestibus ipsius facienda et ipsius
de eos impugnatores et bonis eius obligatis generaliter in pugnatis
et pulsata per eius communis executores officii Juris supradicti
eius officii Juris capellam sub eius hunc dictionem et fatty impugnatorum et
illegitimorum impugnatum et cum bonis suis subsunt remissit
remittit decretis ipsius vigore

Similes vero inter eosdem ut supra

Juxta actum executionis infrascripti in bonis in scriptis nominandis per Ludo Burgrabi
um Posen et pedit nunc ipsius prius subscripti de regno sequentes actum in
villa Posnaniensi ante postrum occidentem Juris Magistri Adriani et Stanislai Ko
borschich castellanum Posnaniensis anno Domini millesimo septingentesimo decimo quarto
abbatie proximo in millesimo septingentesimo decimo quinto et adamplius
nouissime Ill. C. S. in Gentis Stadium Adriani Poklevski Andree Zorski Andree Stra
kensis presentibus Mag. Thome Mayerowicz de eglitzyno et aliis Juris assumpti
quidem Juris Burgrabi impugnatum bona Rus de gaylinis Executionis Exercitus
Juncti et Jurisdictionis Officialis Juris Jacobi Kuchorski Ventris Jakobi
rem Actoris et Juris vicinum vigore condemnationis per dictum Juris Judicialis
ipsius de eis aurum pertinentes in solutum et vere gregantem in Termi
quercland cum stum officij Juris una cum continuatione ante inde cum
ad bona Juris impugnatorum et pertinentia et pretorum pro tunc existentia feria 6 da post
festum sancti Bartholomei Apostoli anno Domini currenti 1715 quidem occasione
pestis nunc ibidem grassantis in 27. valoris quadringentorum florenorum Polonicorum
rerum in pecus et condemnationem et pecuniam olim Magistri Jacobi Kuchorski pro tunc
actoris et conservationem dationem et ipsi opprignati tamen et impug
nati et ipsius Juris Juris successoris non existentis et hoc tempore
obstantis cessationis dictis stationis supra scriptis et mandatis bona pignus ex
pressa et de Juris mentem publicum circa actus inhibitionis servan
dum et de Juris mentem publicum circa actus inhibitionis servan
dum et de Juris mentem publicum circa actus inhibitionis servan
dum et de Juris mentem publicum circa actus inhibitionis servan
dum et de Juris mentem publicum circa actus inhibitionis servan

[illegible] in omnibus [illegible] Judicis habita
cand[a] sanctione [illegible] Impio obtendan[t] et decretum ad cand[a]
hab[ita] per eund[a] impugnatorem dictos quond[a]m impugnatum est
et sanctis et de eorum posteros honore privatos pro[scriptos] condemnis
et rebelles hostes eorum declarat hic in hasta et cunctis [illegible] alium
actingnatum pertinacia circulis [illegible] [illegible] prosequendum
[illegible] varias conditiones [illegible] et [illegible] humanum ex Judicia
modernam communis publicatas congregationem [illegible] voce Ludo
rica et Henrica clamant publicant et ad [illegible] [illegible]
et tunc Jens [illegible] dixit de quo [illegible] Jens fecit relationem
post quam publicatam hermenius petens [illegible] Jens [illegible]
pare cum toto eius effectu ac penitus ipsis
de eod[em] impugnare et eius obj[ectum] ac ipso quorum nomine impugnatum
est vota Jesum Juris communis executione ad petitum Loci
Capellanum eius, officium competens sub eius Jurisdictione
stat[a] impugnatur et quond[a]m impugnatum est ut bonum
Juris subsunt remisit remittitq[ue] Jendis decretis fuit
Vigore

Decretum Evasionis Howalewo

In causa et actione Judiciaria infra scripta inter Ingrum Judicij officij Vicecomitis delatorem Ludovicum Hermannum Howalewski actorem ab una et Magistrum Matthiam Howalewski ex adverso Reos ab altera Constat Ingrum Wtulich Parentem Actoris, et Martinum dictos et quos [illegible] Consortem cum suis Bonis [illegible] vero cum Dominis [illegible] et assistentia sua et ab utrisq[ue] citatos fuisse Quia ipse et Jens Judex Magistrum Matthiam Howalewski ex informatione et indirectione [illegible] Consortis illa contravenientes [illegible] et Constitutionibus Civitatis quibus in hujusmodi casibus [illegible] tempore ingressus expresse cum actoribus cum subditis suis inculpatis ad curiam Actoris Regis vadimonium [illegible] Magistrum Matthiam Howalewski provocavit verbis dedecentibus oppressit convulnerasset oculos [illegible] contusione civili obductos fecit [illegible] inculpata corpora cum Lapidibus pugnis et insecuta et totam [illegible] villam est vulnerata morsu dentium in Manibus inflixit Litigiosos pedes et semidenudatos maxime tribulatione et ad ipsos devellendos et apud ipsos relictam tum pedi curru ad minimum quadrangulum ad eos inculpatos devecti pro recessum illos ejus Actori non est [illegible] [illegible] [illegible] [illegible] sibi appropriarunt grana litigiosa ad viginti quinque Coretos tum grata [illegible] nec ad multiplicem Actoris requisitionem nec ad offensiones et [illegible] Arestum et [illegible]

Laurum Ultenionis sortis Executionis
inter Mstos Kuckorskie

Juxta Relationem actg Executionis officiste in Borie inscriptg Nominati p Gnosd Burgrabiu Castreg Plocz pactis manuj ejusdem Propria subscripti cujus tenor Legit ejusmodi. Actum in Villa Rozwyn ante Portas oclusam quid Inscriptos Adventi et Stationi Kuckorskich Castellani ad Rypin Judicatorii Feria sexta post festum Sancti Egidij abbatis proxima Anno Dni MVI Coram G. Adamo Szkowski Burgrabio Castreg Plocz in presentia Nobis Floriano Beklewski Andrea Jonski, Andrea Starczewski nec non Inclito Rno Gratio Procuratore Thoma Malchrowicz de eglidzyno ad actum presentem assumpto. Quidem Georgij Burgrabij nitentendo Legibus Regni de pagendis executionibus e nomine Sanctitatis ad Judicia Inscripti Feliciani á Kuckorsk Kuckorski Venatoris Zacroczinensis actoris et Jure Vinculi vigore Condemnationis super eisdem Inscripti Kuckorskie Cottatis in Rawgeidzi sitam Castrensi in Castro Plocz graphij in Termino Decembris Causarum Officij Judiciarij in Continuatione interiorum causarum ad Leges pacta Constitutiones et statuta permovendis facta Feria secunda post Festum S. Bartholomei Apostoli proxime Anno nunc currenti MVIo. Vocationes sum[m]as Tractatus Placz Prudentiadmodum notat p olim Inscriptum Joannem Kuckorski Castellanum Rypinsem Pisorensem illum olim S. Francisco Patrzowski Scripto pacto manuali ad Stacz aspectato et post p G. Alexandrum Gotgeckowski Scriptum Inscripti G. Francisci una cum Appositionibus Actoris transfusis, Literis ad Bona Superscripta ad supra nominatos Nobilis Jonski et Starczewski ac Nobilis condescendendo Securitate publica circa ejusmodi actg servanda per Inscriptos Dominos Partes Juridicentes. qui Judicatus ad sui Comparitionem acclamare minime quis Partes actoreas videlicet Inscripti Venatoris p Nobilem Florianum Beklewski qui respondendo Superscripta Condemnationis petijt vigore ejusdem Executionem pagi et Bona Juxta victa in Possessionem p Officiosos Executionem tradi et Consignationem Inventarij Confectionis affectavit in Cottatis citatis Partis Juxta victa p Nobilem ut se asserunt Petrum Rowomirskim personaliter Comparendo Executionem Relationem ad Cassandum Judicij Tribunalis Regni Petitionis Inscripti Actus Ejus in Rawgi ob Contagionem Pestilentiae in Civitate Plocz grassantis Feria Quarta post Festum

S. Egidij abbatis prima anno dni 1510 impugnant Re
nsionem pnss ad Judicia Inbanalitia Regni Relationis ejusd
stavit Gnosg Itaj Burgrabij ut sit Judex seu Executor
ne cuiusd Partis Judicium niterius indeat ejusdem Judicatio
ne habito pd condemnationes ubi sint latent sibi etiam
eandem cessatio subsequi debet. Resolutione pnsponi au
sa Gsens nunq ad Officia Castrens Plocz Terminos Jud.
luet Diecland prig et Primo ab dcte Executionis in
Rauig celebranc Terminus ejsdem Impugnatori ac Pa
tibj ipsis tribj in ejsdem Judicijs Gsiensk assignant
et conservavit put quidem Gsiensk assignat et coaxa
vat comparend. peremptorie Adamo Lukowski Burgrabij
Castrens Plocz. magnifica. In Termino itaj hodiern
vigore Inserti Resolutionis conservationibj ipsius Termi
ni in diem hodiernam hodierne et quidem Gsiensk Partibus actis
rea cum Judicio Officij Gsiensk personaliter Impares et Ter
minum eundem hodiernum sub tali Judicio Gsiens audientiali Le
gitime attentatis mendacii Partes Gsiensk et Illustr. Dns
Stabil Honestus Pauli Stopnicki de Rudowo Judicialis ad Re
Judicia tribj et ultro huic forma vicibj quatuor clamatis et
vocatis ac tamen Gsiensk pro contumaces existentes
in Luxu ulteriusq fortis faciendo executionis admitten
te Judicio Officij Gsiensk Judicialiter ac officiose conde
mnavit condemnatij Gsiens ad quas Executionem fortem
et Ulteriorem officiose pagendam Judicialiter Loco Officio
si competens decernit Gsiensk Adamo Lukowski Burgrabio
Castrens Plocz vel quemvis alium ad hoc et duabus tribj
additis et deputavit. Qui quidem Executionem fortem et
Ulteriorem idem Gnosg Burgrabij ad primum Pauli
actoris Regestrum Decretij Gsiens exhibitionem Termi
tis quibj sibi Judicis oppositionibj Impugnationibj Relationis
ad Capiendum quos Gsiens Capiant annihilant Literis quos
salvis conductu non obstans nec non temere Impugnatio
ne et oppositione nec attentatis in Bonis Gsiensk Partis Gsi
tatis et Justicias facere et pagere tenebit quibj sub
pdnis contra negligens Officialis Sanctis. Demum vero
cand Executionem fortem et ulteriorem officiose pera
gendam pte aut pte alias qualibis subordinatas pars
impugnare audeat Personas sub sua Banitionis Per
petuo quibj casu Decreto Gsiensk contravenientis nec sup Impug
tis Judicij Gsiens interponi sup vero antecedentibus Ex

Executionis impugnatore cadem prenominata Pars Actorea coram Judicio presentis
Casarensis et terrarum ac metarum per suprascriptum Honestum Paulum Rognicki de Rudno Judicem hic ordinem extra Curiam Terminorum quatuor vocatis et clamatis non
tamen comparentibus imo contumacem existentibus cuius contumacia et statu Pars Actorea coram
Judicio presentis ad instando petijt Bonam Banitionis perpetuis futuris ipso decernendo
ad eandem publicandam Matheum Regni Praelatum Honestum Paulum Rognicki de Rudno
Judicem adhibendo et deputando. Cui quidem Matheo sic facultatem deputationis
huius a Judicio presentis habita eandem Bonam perpetuis modo quo supra obtenta
et decreta ad gravamen impugnatorum et Rebellium hic ante stantium
Judicem ac circumstantes pacifice presentis publicandi. Qua quidem in presentia multorum Vicinorum ordinum et ordinis ad Judicia moderna terram publicum congregatorum alta
et vocis preconica erga ipsa publicavit et intimavit et ad notitiam omnium
circumstantium presentis vindicavit dicendo. Audite Audite Audite Astantes post quam
publicatis et damnis Bonam Judicem presentis cum toto eius effectu profatis
ensis in omnibus executione ad futuram Dei laudem omnis officium competentem
Judicem Sundemque statutis impugnatorum et hac eius impugnatis est Judicem
est et constitit remisit remittit et ostendit Finis Bonis

Lucrum ulteriorum executionis Zglenicze Kowalewo

Juxta Actum executionis infrascriptum in bonis inferius nominatis officiose
a Generosum Burgrabium Castrensem Plocensem per Actorem manu propria subscripti cuius tenor sequitur talis Actum in villa Zglenicze
in majori sorte Nobilis Matthiae Zglenicki jurata vicis feria tertia post festum Sancti Michaelis Archangeli proxima Anno Domini 1730 coram Venerabili Andrea Zottowski Burgrabio Castrensi Plocensi in presentia Nobilium Alberti Sielski Mathiae Kowalewski nec non ministerialis Regni
Venalis Honesti Adami Cieszelczyk de villa Choczen ad hunc actum ad accla-
mandum quo assumpti qui quidem Generosus Burgrabius satis faciendo
muneri officij sui singulariq additioni parendo ac etiam infrascriptum ex-
gerendo rigore Banitionis perpetuae super Nobili Mathia Zglenicki in Regi-
enteriorib illarum causarum officij judicijs ac causarum exemptionum
una cum contingentiis ulteriorum causarum feria secunda in crastino festi
sanctae Margaritae Virginis et Martiris proxima Anno Domini 1730 La-
tione summa quinquaginta tinfforum restantis exuvia clentium per eundem
Mathiam Zglenicki non exolationis imo peres de detentionis et nolle visitati-
onis et sibi illationis protestando de his latis et instanta generosi Adami
Kowalewski optentos et publicata condescendit jurisdictionem suam fa-
cit pacem et securitatem publicam circa ejusmodi titulos officiosos
supra scriptum ministerialem prae custodivit. qua fra custodita parte

utraisq; tam actoriam jure vincentem quam et citatam jure victam
ad sua comparitionem eydem Ministeriali acclamante demandavit. Postq;
acclamationem personaliter comparens Generosus Adamus Dowalewski
actor reprodueta eadem pæna Banithonis super præfato Nobili Mathia
a Zglenicki citato jure victo obtenta et publicata superius de actu Solu-
tionem sumd injungi ejusq; affectationem idem Generosus Burgrabius annue
do eandem executionem peragere conabatur verum gloriam ex adverso per-
sonaliter comparens Nobilis Catharina Lanckenska Generosi Martini
Zglenicki consors Mater citati juribus suis licet non reprodueta et
in termino reproducendis impugnavit et fieri non admisit. Proinde idem
Generosus Burgrabius attenta hac impugnatione nec aliquam partium
præjudicium inferre videat, ab eadem executione judicii et causam hanc
cum partibus ipsis pro ulteriori dijudicatione ad judicia Cas. Regia
eaq; proxima celebrandis promisit conservando partibus eandem utri-
tam jure vincenti qua et jure victa in præd allegatis judicijs Cast. Plo
in Racia in primis Terminum sine quavis citatione peremptoria
Andreas Zoltowski Burgrabius Castrensis Plocen. ad Interminum hu
hodierno rigore prædicti Remissionis Cassationisq; ipsius termini
indicem hodiernum incidentes provenientes præfata pars actoria coram
judicio officij præsentis personaliter comparens et terminum hunc hodie
per totam judicium præsentium audientiam legitime attentans memora
partem citatam ad jus judicie per ministerialem Regni generalem Hanlich
Paulum Stopnicki de Radovo Judicialem acclamari et evocari non
comparentem imo contumacialem existentem in hoc ulteriorius forte faciendæ et
cutionis admittente judicio officij præsentis condemnavit condemnatq; præfat
ad quam executionem ulteriorem forte faciendam judicium hoc ejusdem
petens videlicet Generosum Burgrabium Cast. Plocen. quamvis
addibit et deputavit quidem Generosus Burgrabius ad primam partis actoria
re quisitionem decretiq; præsentis et inhibitionem remodis quibusvis juris
oppositionibus in Relatione ad casandam quod præsentibus cassatur et annul
latur literis quoq; salvi conductus non obstantibus nec non terminorum prorog
tione et oppositione non attenta adhibitis quoq; stepus fuerit copijsdem
stantibus et convocata Nobilitate in pomis jure Vict. facere peragere teneo
idq; suppenis contra delegiente officiales sanctis nemo vero eandem execu
orem tam per se quam subordinatas impugnare audeat personas idq; sub
pœna banithonis quod in casu decreto præsenti contra ventionis super impug
tore p judicium præsens decernit. Super vero anteriorius executionis impug
tricæ et ejus quorum nomine impugnatum est eadem prominata pars actoria
coram judicio officij præsentis personaliter comparens et terminum hunc
hodiernum p totam judicium præsentium audientiam legitime attenta

Et supra Scriptum Ministerialem Regni Generale et Venisti Paulum
Stopnichi de Rudowo Judiciales tribus et ultra juris formam clamatis et vo-
catis diebus quatuor non tamen comparuit imo contumaciter existens Cujus
contumaciam coram Judicio presenti accusando petijt pronam banitionis decer-
ni et sententiari et Judicium presens attenta impugnatricis contumacia pena
banitionis perpetue super ipsis decrevit ad eandem publicandam supra
scriptum Ministerialem Regni Generalem addibit et deputavit qui quidem
Ministerialis Regni Gener Satisfaciendo deputationi sue a Judicio presenti
habite memoratam banitionis perpetue penam super eadem impugnatrice
modo premisse obtentam ac ipsam met impugnatricem esse banitam re-
bellem hostem patrie hic ante stubam Judicialem ac in quatuor partibus
circuli civitatis Racigrzensis in frequentiam multorum variarum conditionis et
sexus hominum ad judicia moderna aliorum Publicum Congregatorum
alta sua voce preconica et sonorosa publicavit proclamavit et ad notitiam
omnium protulit presentibus indubiam deduxit de quo presentem idem Ministerialis
fecit relacionem postquam publicatam banitionis perpetue penam modo premis-
so obtentam Judicium presens profacienda in premissis juxta presentium
finis convenis executionem causam presentem cum toto ejus effectu ac pertinen-
tijs suis ad Magnificum Ploci: Capitaneum sive locorum Capitaneos sub cujus vel
eorum jurisdictione prefata impugnatrix et eius cujus nomine impugnatio
est cum bonis suis subsunt et constituti existit remittit que decreti presentis
vigore.

Decretum inter Nles Kocieckie et Consortes Nlis Drugosz ac alios.

In Terno hodierno ex Decreto Anteriore Compro bationis
quo mediante Judicium effectui Nles Compro bationes Actoribus
quantitatem summe Libi debite injunxit idem in seques Lue
relari pars Rea Terminum ut potuerunt legitima conservatione
facto de et Judicium Terminum dato et concesso et hoc in Causa et Actione
Fiscalia inter Nles Simones Joannes et Catharinam fratres
et sorores Kocieckie Actores ex una ac Nles Catharinam Mieczyslaum
primi Nlis Alberti Charzynski Judicem Secundi Nuptam Nlis Ja-
mini Drugosz Consortem nec in Jacobum Nicolaum et Petrum Charzynskie
Nlis Alberti Charzynski filios parte ex altera Citatos ad
Stati Nlis Alberti Charzynski filios parte ex altera Citatos ad
videndum et audiendum solutionem summe Trecentorum Lungrayn in pho
mum Nlis Joannis Charzynski Actoris Avunculo Actis qui bus is ten
Dilatione by mandabat expirarunt per maritum et parentes ipsius, asserentes
in tamen ipsis et eorum successores per solutam imo denegatam per
Certos hujus Judicij Officij Nles Citatos ratione
Decreti ejus Anteriores de simili latione in diem hodiernum Cuidem et
provenire debuit ipsis utrique Actorea parti Citatis maritum
mine constitis per vos Judicij officij Nles Compurentium et Consultor
Controversia Quam controversijs vos Nles inducti examinatis Judicium Nles
suspendentes per satisfactione Decreto Anteriori Compro bationis Nles
post festum S. Matthei Cuidem

#

Actores praestandae necessariam esse pro Actoreae praesentem N. Valentini Charzyn-
ski ad causam praesentem pro sequentibus querelarum castrensium Plocensium terminis proximis
ab hinc in Racionem celebrandam ad citationem censuit censetque praesentem qui
ad citatus comparere tenebitur sub poena Marcarum quae interponitur decre-
ti praesentis vigore.

Decretum Evasionis inter Nles Kociechie.

In termino hernio ex decreto anteriore, quo mediante partes utraque ob
spem futuram ineundae concordiae admittente Judicio Officii praesentis scripse-
runt causamque limitarunt idque ad sequentes querelarum castrensium Plocensium
terminos prius et proximius post festum S. Mathaei incidentes et cele-
brandos cum termini ibidem contenti ultima conservatione facta et per Ju-
dicium praesentem data et concessa et hoc in causa et actione Judiciaria infra
scripta inter Nles Simonem Joannem et Catharinam fratres et sororem Kociechie
actores ab una atque Nle Andream Kociechi praesentem ab altera citatum videlicet et audi-
endum solutionem summae centum florenorum polonicorum in moneta sine procento pro olim
Nle Joanne Charzynski Avunculo actorum in anno millesimo septingen-
tesimo septimo ipsi accommodatae ad verbalem assecurationem nec eidem
olim Avunculo, nec actoribus uti ultimis successoribus ad multiplicem re-
quisitionem unacum provisionibus pro solutione imo denegatae per sententiam Judicii
Officii praesentis stringi et compelli praesentem alias decreto eodem anteriore in-
de praemissa latione in diem hernia incidentem et provenientem partibus ipsis utrisque
pro coram Judicio Officii praesentis comparentibus quarum controversiis coram Senior-
ctio exauditis Judicium praesens ~~cederunt~~ decrevit praesentibusque decernit quate-
nus praefatus citatus Nlis Andreas Kociechi evadat contenta citationis cum
uno teste idque in sequentibus querelarum castrensium Plocensium terminis prius et
proximius ab hinc celebrandis termino partibus eisdem utrisque ibidem tota-
li in vigore conservato comparendi praeceptorio

Eda post Oct. SS. 1750.

Lucrum Ultimarie Executionis Ubysz Wesele.

Quarta Actus executionis mihi ascripti mihi Bonis miserius nominan. pro Burgr. Castri Rocen. Officiose expedi manuq. ipsius pena mihi ipsi huiusmodi actus talis actum in Villa Gutarfeuo Feria Eda mihi ipsi Simonis et Judae Apostolorum Anno Dni 1750 coram Nobo Martino Floriano Michi sanctario Castrensi Burg. Castri Rocen. in Presentia plus Casimiri et Vladislai Cecen. Jacobi Wälmschi nec et Alis Cappi Judis Providi Andreae Roper de Wierbo nici Alis Cappi Judis Providi Alberti Roper de Wierbo ad Hunc actum assumpti Qui Quidem Gnosi Burgi Castri Rocen. ad audiendo Legibus Regni de peragendis Executionibus Sanctis vigore Juris ulterioris Executionis me Jacobi obtenta Pestitera pro tyme in Civitate Rocensi Instantem mihi Querelam Causamq. Officii Judicij Feria 2da post actum Sancti Bartholomei Apostoli Ultime Obtenta Sup Peribus Edificium Damo Jacobo Wäzmiensi Catq. Item Alberto Joanne et Stanislao Wesele olim Nobi Stanislai Wesel Capitanei Rozanen. Civis, vasne Solutionis Summa Quatuorum Aureorum Ungaricalium per olim Officium Stanislaum Wesel Capitaneum Rozanen. scripto manuali Nobi Lukowski Capitan. Rozanen. non persolutum Exparte Juris memorati Alberti Ubysz in Regijs superius de Acto expressi obtenti et publicati ad eund. seu totius villam mihi Nobi Rocen. iacen. Gutarfeuo eundem dicti Judicij Fundata Juris Title publicam proclamatis partes ad Juris Comparitionem agitanda minime ad Cujus mihi Data Judicium pro Comparen. Nobis Jacobus Wälmschi Gnosi Ubysz Actoris reproducto Juris Ulterioris Executionis Literis de Acto expresso et Commotato petijt Bona eadem Gutarfeuo in Possessionem Acto vero tradi ad. Consortem Jumentarij Condescendi Contrarium vero Quoniam plis Michael Borowski Famulij mei Officii Alberti Wesel Literis per Nobi Lukkenski Capitaneum Ceihanovien. ad Nobi Judicium Cum Data in Rubino die Vigesima Quarta Augusti Anno Presenti vide Millesimo Septingentesimo Decimo. Scripto mi pugnarii fieri Impetijt pro inde Gnosi Burgrauius attenta Ejusmodi mi pugnatione Causa Cognoscendi pro ulteriori Defundacione Denuo ad Judicium Officij Castri Rocen. remisit remittit Obtentibus Conservando partibus utriusq. et impugnatori Juris primis Judicij Castri Rocen. Ceremonijs et Solemnis Absque celebrandis Com

Comparendi peremptoria Martinus Floriang Albichi. Camerarius
Granicialis Burg. Cotbens Rucer manu propria Inter
mino vlag hodierno Vigore premissorum Conser-
vacionis ejusdem termini in diem hodiernam tricesimam et pro-
veniens Status Actor Coram Judicio Officij Pens pti Comparens
et petimus eund hodiernum p totam Judicium Pens
Audientiam legitime attentans memoratam partem Citatam
ad Jus Jurid Mem Legalem Honestum Paulum Sto-
prichi de Pudowo Judicialem Tribus et ultra Juris for-
mam ejusdem quatuor clamata et vocatis nec non Comparen
mio Contumacem existentem in Curia ultimaria fortis fi-
nalis faciendo Executionis admitte Judicio Officij Pens Judi-
cialiter ac Officiose Condemnatri Condemnatq Pens ad quam Exe-
cutionem ultimariam fortem et finalem Officiose peragendam Judicium
hoc Officij Suum per partem Actoris Conducendum addicit et
deputavit Quam quidem Executionem ultimariam fortem finalem
ejusdem et Judicium ad finem Actoris gegonem Decretig Pens exhi-
bitionem et obparatibus quibuscunq Juris Oppositionibus ut Stote
Ecclesie reformatoreis debitoreis adversitatis Clayneadt Johan
dem Deraq impugnatione non attenta litis Judicii pendentis
non obstantibus de eodem Citatis et Juris victis partis etiam adhi-
bitis Copijs militaribus Convocatis alle Mitte Anius districtus ut
Juris et moris est peragere et expedire idq absentia animo obstante
Nemo vero earde Executionem ultimariam fortem finalem Officiose
pagendam nec p se nec p suas quasvis Subordinatas audeat im-
pugnare p[er]sonas idq sub pena bannitionis p[er]petue quemlibet im-
pugnare p[er]sonas Contra vero super impugnatores per Judicium Pens inter-
retio Pens Super vero Interioris Executionis impugnatore et ejusd
forme impugnatu est eode Prominatus Actor Coram Judicio Officij
Pens pti Comparens et peremptum eundem hodiernum p totam Judi-
cium Pens Audientiam modo quo supra Legitime attentans memora-
to p supradictum Mem Legalem Honestum Paulum Stoprichi de
Pudowo Judicialem ad Jus Jurisdicte tribus et ultra Juris forma
vocibus quatuor alta et vocatis procuravit qui taliter clamati
et vocati nec steterunt nec Comparuerunt nec Contumaces extiterunt
quorum Contumaciam Status Actor Coram Judicio Officij Pens ac
causando petijt super eadem parte Citata et Impugnatore ac Bonis eor
omnibus p[ro]nam bannitionis perpetue declarari aliaq ut talibus fieri
solita Juridice exequi et sententiari per alia. Et Judicium Pens attenta
ea eorundem impugnationis et quod ante impugnatum est Contumaciam

et rebellione Iuri Communi inhibendo Instigatori Actoris adherendo sup
ipsis et bonis eorum cuilibet poenam bannitionis perpetuae et de Regno Polo
niae proscriptionem decrevit Quem quidem decretum ad eandem publicandam
bannitionis perpetuae poenam modo praemisso decretam Judicium Quem
supra scriptum Mlem Dnallem Honestum Paulum Stanislai Judicialem
addidit et deputavit Qui quidem Mlis satisfaciendo de petitis suis
a Judicio Quo habito eandem bannitionis perpetuae poenam super
ejusdem Civitatis et Impugnatorum attenta re ipsorum mere Impugnatore
et eos quorum res Impugnatum est esse perpetuo bannitos de Regno
Poloniae proscriptos honore privatos Iuri Communi Contrarios et rebel
les hostes patriae Mi in stuba erante Curiam Judicem ac in quatuor
partibus Circuli Civitatis Cracoviensis in Regnis multorum Vanda
lorum et Scelus hominum ad Judicia moderna forum publi
cum Congregationi Alta sua voce Poloniea proclamari publicavit et
ad recipiendum pro tunc Quem deduxit Aequo praesentem idem Mlis ad
Judicium Quem rebellionis seu Actorem postea publicatam bannis
onis perpetuae poenam Judicium Quem causam hanc cum toto ejus
effectu ac partibus ipsius proferenda in primis de eodem Impugna
tore eiusque quorum res Impugnatum et ad bonis eorum cuilibet
Quem scriptum Iuri Communi Actione ad Mandatum capiendum eos loco
rum capiendum eos sub ejus vel quorum Jurisdictione Praefatus
Impugnator et illi quorum res Impugnatum est cum bonis suis
inhibuit remittit Quem decretum Regium.

Lecta Condescensum fuit Eodem.

In causa et Actione Judiciaria Instaurata inter Nobilem Josephum
Ujejski Senatorem Palatinum Quem Actorem ab una et Nobilem ac
Honestum Dnum Adamum Canonicum Varmiensem Dum Missionis Ap
ostolicae Praefectum et Franciscum Mossle parte ab altera Citatos
pro eo, Gratiose ipsi Jura seu dispositiones si quae ipsis super
bonis Hendrachice et Zielona in Terra Cielchanoviensi Existen
tibus Delatoriis facientes Actoris adrecta habere Citatum
coram Judicio officij Quod ubi vicinori regrediuntur summa
seu summas si quae apparuerint justas et Limitem levent
de levatis quietent ac de bonis condescendant usus finitis
et Literis de rite de eisdem bonis ab annis plurimis inter
cepto restituant Competentes Citatis igitur ad videndum et au
diendum ipsos ad reproductionem Juris condescensionemque de

Bonis ac Repulsionem Proventus Sententia Judicij Officij Adeps Stimgi et Compelli Esterag Causa et Juris exigentia Statuit et Sententiando Esse alias Etiame ipsa ac Relationem Authentica coram Actis advocatis libg Siechanovien vocantibus protunc alijs Castellis Cracoviens feria Sta in Festum Festi Sancti Michaelis Archangeli Anno Dni 1720 Judicialem Jus finalem Procedo Albertum Kasper de Kierzkowice Authenticum et Juratum Recognita de prenissis Latoribg in diem Proximo vicibg et Proveniens Statut Actor coram Judicio Officij presens per Consulem Simonem Lund Hodiernum et Stan Judicionum Ejusdem audientiam legitime attentans memoratam Partem citatam Judicialem Prinalem Prinalter Stum Paulum Stopnickide Quibus Judicialem ad Jus Judicialibg et ultra Juris formam vicibg quatuor clamat et Vocatt non Tamen Compatet in Loco reproductionis Suae aut Condescensionis deponis per quibus reliqt duo pro toto alias in toto Lucro negotij sui principalis admittente Judicio Officij Per Judicialiter ac Ipsos condemnavit condemnatg Gentt et Judicium Ejusdem in vim Litis Sufficientg et Peta parte citata modo Prefixo obtenti decerni Per decernit Quatenus Pars Supra scripta citata coram Dno Judicio Officij Per Ejusdem Loco reproducat Se in instanti aut de bonis pro quibus reliqt est Condescendat Sub Subpoena banniti onis quod in casu reproductionis Suae aut Condescensionis de Bonis pro quibus reliqt Sup Dnus Pars decernit Stefanus Sup publicandam Banniti Gentt habitt Memoratam Partem Ipsius Supra scripti Judicialem ad dicti et deputavit Sui Quidem Officij Satisfaciendo deputationi sua Judicio Ipsius obtentam ac Respondet Citatus esse bannitus de Regno Pmd Ipsius in tuba Civitatis Publicum Judicialem ac Singulares Civitatis Publicum in Frequentia quattuorum Plateis Locorum Publicum Judicij modum Forum Publicum Lengreg Domens alta sua voce Clonica et Sonora Proclamavit Publicavit et ad notitiam Omnium tunc Gentium Ducum Indubitam induxit de quo hanc Suam Relationem Ejus redundo fecit Relationem

Tandem Iter

Quam Condescensionem Officij Ipsius Pro Sui Burgrabium quemcunq Coram Eodem adhibit et Deputavit quem Condescensio Ipsius Judicij Officij Ipsius Burgrabij ad primam Partis Actoreae Requisitionem Petitionem et Exhibitionem vacante protunc Juris Dni Ejusdem Officij Judicialem peragere Debebitur Idq Sub Pena Centum Marcarum Negligentes Officiales Sanctitatis Vero Proventus interceptionis et alias Damnorum causationis Petit Mrata Pars Actorea Super Eadem Citata Parte et Bonis Ejus Pro Quam Quidem Petitionem Decerni Alias in talibg Petitionibg Solita Juris dicta Ipsius Sententiam Postulavit et Judicium Ipsius Sui Fermiter Instigatione Partis Actoreae in Hoc Vendo Super eadem Citata Parte et Bonis Ejus Omnia

S. Sna Dñi perpetuus Decretum ad eand. publicand. et proclamand. Dñi perpetuus S. Sna M. Dñs Adam Hieronim Laudum Stanicki Judex Dñi dat. et deputauit in quib. M. S. Gratis Satisfaciendo Deputationi sue a Judicio posen habita pro Satisfactione Dñi et Sna modo premisso Super eadem Sitatione et bonis eius Dñi obtinenda et decernenda ac ipsamet citatio perpetuus Dñi et de Regno Polonie proscripti honore priuatos Dñi Comites rebelles hostes Dñi Sna in Curia et ante Stubam Judicem ac in diuersis partibus Ciuitatis Radzieiow in frequentia multorum veris conditionis et exercitium ad hec moderna fororum publicum congregatorum a sua Voce preconica et sonorosa publicauit et proclamauit et ad notitiam omnium Gentium in dubitanda deduxit Deinde ipse Ill. Mr. ad Judicium solitum et Locum publicationis redeundo fecit et tenuit

Decretus Evictionis Goserycc.

In Causa et Actione Judiciaria inscripta inter Magnificum Judicij Officij Posen. ejusq. Delatricem M. Mariannam Goserycka olim N. Gregorij Goserycki Ciuis Actricem ab una et Mgos Adamum et alterum Adamum Natu Valentinum de Goserycc Liberos tum et Lucas Victorem Damianum Theodorum ac Adamum Henrici Matthiae Francisci Andreae et Bartholomaeum de Goserycc media nec non Josephum Goserycki inscriptos Joannem Tomaszewski et Jacobum Zabowski gradu modo et Jure Possessores eorundem Bonorum Goserycc Actoresq. ex altera Citatos pro eo Quia ipsi Actori Dominorum Dei Electionis Primi et Orphanorum Quidem dissertione egent Quia sunt et Sumpserunt eisdem Actis et orphanis Vacans Coloris Griada valoris Florenos Polonos Triginta accipere eandem et acceptos militibus in proviantu suo pro utilitate trieg exhaurire put de facto accepernunt tradiderunt Actricem misere injuriarunt aliaq. damna multa Causarunt fructu a se ejusdem Bonis privarunt Actoresq. et inde emergentes sumptus fecerunt et gravibus ipsi Actori ipsis Bonis gestis decernere Dñs Citatis Actricis citationis de Termino Citationis in die Lunae proxime preteriente Curiis interpellatis Actoreq. Dñs M. Mariannae Goserycka Procuratore et Actionis suae Citata vero Dñs G. Thomas Lupicki Locumtenens Judicij Castri Comparens et sese Judicialiter Controversiam Quam contra Actricem Dñs Lupicki exandiri hoc ipse Judicium decernit Dñs decernit Quatenus Citati eundem in eam Rotham privat Bona quae res est per mihtos Dñs ex occasione Citationis hec pro tota villa est intercepta nec ex inde ad restitutionem damni Cumsati Actrici tenentur ipsi in sequentibus Quorum Lunae Festo Clausi Termini proximi

in Cauga celebrand Termo dentib eisd octavis ibid totali in Vigore
conservato comparendi Ordine in sententijs M.R.D. Honestus
Paulj Stepnicki de Radom Locumtenens Officij pro tempore Regal
pudicq Curia ipse Citationes Literales sigillat p Dominum Regal
seruient edictal vocat Citatos ad Bona Exercyle trina sabbato
post festum S. Lucae Evangelistae proxime elapsum et eam primam ex
ijsdem pena contumacie et Citatos tempestive ante Attentionem
illig in una integra septimana detulit exportavit et seruitus
Termino Curiali debet illorum posuit et publicavit ut Juris est de
Stilo Relatione.

Decretum Comprobacionis Vulnerum Malisewskii Rubach

In Causa Actionis Judiciaria in praefata Curia inter Magnificum Judicem Officij
ejusdem Actorem ex Una Adamum Malisewski actorem a Una
et Thomam Rubach et Mariannam Reciproce Conjugatos Reos ex altera
Joannem Sleboltenij nominis quintum Rubach Fratrem eiusdem
Patruelem tum S. Albertum Famulum ejusdem plantatam cum ma
riti subditum cum Domum authoritate ex una parte ab altera citatos
dolo Quia ipsi minime considerantes legibus Regni vim penas
nec metuendo penas in ipsis legibus sanitas et infernalis
tione Effatis Thomae Rubachowe Actis non contenti anteri
oribus violentijs et damnis tam instrumentis quam pratis
illatis nove et denuo tempore in praesentia expresso auspicantes
et Dumpsenent domum Actoris ad bombardis suspendadere
ibidem verbis inhonestis affecerunt et vituperarent eiusdem
runt pixhasta alias Drudy vixerunt pugnifixerunt alias
violentias intulerunt pro quibus penas incubuerunt ad quas
decernendas Jertibus citandi aliasq citatione ipsa de presso
latore indemnitatem decernendas et veniendo Partibus ipsis utrisq
altercantibus citatis et productis Thomae Duplichi coram
Judicio Officij Judicis comparuit et secundo controvertendo
quam controversijs coram se in Judicio audiri
Judicio Judex decernendo decernit quatenus
actor comprobet vulnera sibi illata ut in lege
querelarum Cessit et Judex Judicio proximis ab hinc ad
hanc Judicij partibus eisdem citatis ibidem totali in Vigore con
servato comparendi et exercendi officij in sententiando
M.R.D. Honestus Paulus Stopnicki de Radom pulsus publicus
et Regalis ipse curam officij Judicis pro tempore
palatinus publicus et Regalis ipse citatos literales sigillatos
Termino per servientem edictal citatos Thomas Rubachius
comparuit ad sedendum Feria 6ta post festum S. Lucae Evangelistae
Citatis detulit exportavit et publicavit ut Juris est. Deinde per Judicem Feriae
relatum

ACTUM Ostrowidze super Sarnowskie Dati

De Parte Inwadek

Juxta Actum Executionis impresse in Bonis infrascripti Dominalis Ossolis Ensium Burgravium Castrens Plocens. Actu agendo proxima debentur cuius Sententie tenor talis Actus in Villa Sathowice Curie Capitalis Alberti Sarnowski de Sigismundi Sathowski Feria Secunda post festum Sancti Lucae Evangelistae proxime Anno Domini 1710 Coram Spectabilibus Generosis Nobilibus Venerabilibus Testibus Dioces Vicesstatio Terrae Wyszogrod in Judicio Ordinario Bonorum Bursalium de Jacobi Sathowski Per Generosum Andream Sulatycki de Sulatyce Judicialis Curiae Ad Actum presens consumpti Circumspectus Joseph Burgravius Castrens Plocens satisfaciendo muneri Officii sui ad bona supra scripta per decretum Generosi Dominici de Sathowice Sathowski Actore ex una Parte Illustrissima Domina Catharina Sathowska Sathowska Joannis Sathowski Palatini Plocens Relicta Vidua Et Catharina Filia et Filia Sigismundi Sathowski Subsidentis Radomsk ad Albertum Sarnowski de Actricibus in causa Ordinis pretensorum vigilatis et Studentibus grossandem Indemnis Quaerelantes Sancti Officij Judicij Feria Secunda in Crastinum Festi Sanctae Margarethae Virginis et Martyris in causa Dominae Actoris Convulnerandum aliasque causae Dilationis Latius obloqui Lati Seu obtendi condescendi Juris dictionem quam fundat Psalmo de Jurisdictione Publicam legibus Eni decisis Judicio Generali Custodiae et demutuam Jurisdictionem Partes ut Actis ad hunc compartitionem Actorum quam et citatoria Jure Victa Judicialis acclamari mandavit in cuius Actorum Actoris Magdalena Borowicka Con Jus Jure vincentis reproducto Exposcit Seu potius perpetuam petijt nominal Jure vincentis Meritis Executionem Sortem et finalem in Bonis Victis Judicij et Exequi tali Actae Ernesto Burgravio Plocens Instituens Eandem Executionem Agere et Exequi voluit Venum quoniam laboriosa Jactitia Nomine Alberti Sarnowski et Sigismundi Sathowski Jure victi Ignorantia processus impugnavit et nullo modo fieri admisit demum Laudo et Actu Actis contento ad bona Filiae Sathowski Chrzyszczy Sortem debitis Laurentij Hazenski quovis Juris Juridicitulo Possessioni subjectam cum Laudo et Decreto Seu potius Sententia Bonorum remissis omnibus Retentibus Actis Conclusionem et Executionem Agere voluit Venum Cum Executionem a Peritiam Actoris Nomine Jure victi historialibus Judicialibus Pactum Proprietatis Executionis impugnavit et nullo modo admisit Feria Extenum Bona Bonorum Actis Dicti Sigismundi Sathowski Vigore Cuius Decreti Seu potius Sententia Bonorum Condescendi Jurisdictionem Executionem Agere voluit Venum Nomine Actis Filiae Sathowski Filia Jure victorum Nomine Parentum Actoris Jure victoris historialibus Judicialibus nia vie Executionis impugnavit et nullo modo fieri admisit Laudo Generosi Burgravii Plocens attentis Actis impugnationibus Realium Partium Judicij Inferre Judicat causam Jens pro ulteriori Disjudicatione ad Officium Castrens Plocens ad totum Litis effectum remisit remittit et Mandat Partibus Actis Bonis Litis ad ablegatis Judicij Castrens Plocens proximum in Loco Celebrando

de dare et [illegible] fecit Postquam publicata bannitionis pe
nam Judicium Dens causam Deus et toto eius effectu prosequi
endam in scriptis. Juxta Leges Juris bannitos et rebelles
ad officia Loci sepulturam eiusq. effugium cum et tenos sub eius ju
risdictione et potestate impugnatur et hisce eius vite impugner
tur est de bonis fiscalibus reliquis remittitur pro pena
Decreti Vigore

Bannitus Nicolaus Sathowski pro Clemente
Wolski

In causa actionis Judiciaria instituta inter Nicolaum Sathowski
Actorem ab una et Simonem Sathowski partem ab altera citatum
et coram eo in Judicio et audiendum ipsum absolutionem summa quindecim flo
renorum cum obligationibus scriptis quo mediante et promissis festine
quibusdis dilationibus temperare iam pridem et certo in loco scripto ex
presso exolvere hucusque tamen non exhibuit imo recusat pretendens
tiam Judicij nostri primi ordinis quod Juris ordinem decernit petitoris citatoris
alias citationis ipsa declinatio tardet in diem hanc incidens et
veniens et fatis Actor coram Judicio ipsius petitor compatens,
et unus cum suis hominibus et totam Judicium Dens causam rendum et ma
xime attendens et premeditatum citatum Nicolaum Sathowski in Jus Judicialem
videlicet Regium Stephani Pauli Stopnicki et eius omnes fideles tubas et rubos
Juris formam vicibus quor acclamat, cursoris qui taliter clamatt evocant
constitit nec compatuit imo contumax extitit unica contumacia con
coram Judicio Dens accusando petijt hujusmodi citato ut compareret
pro bannitionis decreti ulteriora subiecta in causa stricti
et decerni postulavit et Judicium Dens Juri communi affectatum
eiusdem Actoris utiliter annuendo hujusmodi citato ut compareret
penam bannitionis decreti Sententiq decernit ac causa publicam
dari bannitionis pro rata modo Juris et ordinem M.R. Stephanum citato
nostrum Stopnicki Judicialem addit et deputavit Brigadas Nicolaum
faciendo deputationis sua officio Dens habito memoriam bannitionis
et bannitionis penam hujusmodi citato ordinem ac ipsum et citatum et ban
nitum de Regno Poloniae Dens innocentia valeat Juris communis sen
tentia et rebellem habeat ratus hic et ibi et unde et ubicunque
Judicialem actor partibus oppidi Radicinensis frequentia mutuo
vana condictionis et fatus unus Judicia nobilium famam publi
cum bene testatum ab ipsa voce Jonica et communi clamavit
publicum et ad Rostrum omnium tunc Dens Judicium indubium

In causa et actione Judiciaria infra scr.ta Inter Ingen.s Judicij Officij Gen.lis
Curiæ de la Corts Ex.mum Josephum Abyss Venatorem Salariatum Regium
Dnum et Sabinum Tabrum de Werdoue et Subditum ipsius Ex.mi Dnj
Fundicium Brassensis de Brody actorat.s ex una parte et absentes et alios
Quos ipse in Jure emptum Legum Observantiam quos Jn
Secundo nec pœnas vacare infra scriptorum Jeuere descriptas metuendo
Secundo actorum subditum in summum Jordemptum Dnj Adveniens
tem cationem Commendemare ad bona Brody subditum, ipsius Adveniens ho
minem partium nulla habita adiscam occasione supveniendo cum famulis
suis ad pr.tens de nre et Ignotis enormiter et Sndelitej con
vulnerauit consanciauit vulnere ipsi inflictione specifice in tuit
quo tio illicito progressu Legis Regni transgressui est eum de
nos contra talis admittentes Legibus Qui descripsit et alias Judicij
Jen Officij arbitrarius sue cubitus quibus fuit ille decernens
et absentes alias citatis ipsa declarat ad Curiam Regiam Advocatum Fiscj
Regnarij fenis Stia in prasens Desti Scilicet Ejs Archiepiscopi Anno
Dni Millesimo Septingentesimo Decimo p.mo Mem.ri Ejusdem Dno
Dnum Andream Joseph de Szerpanice Relegata et Jnsta de pr.d
ctis Latoribus in dem Dnum Incidit et peruenien Citatus
Coram Judicio Off.j Gen.lis pter comparens et tenum Curiam
et Judicium Jeiunio prosequi audiendum Jne attentans
memoratum Citatum p.tem Ejusdem Jtem Dnum Sabinum
Stopnicki de Judicio Judicialem ad dem Judicem Tribus et
ultra Juris formam vicibus pro audiendo et sumendo Jn dicto
citatj p.tem Existens tabter clamauit et vocatum non re
tit nec comparuit imo sententiam Extort Curiæ contu
maciam Quatus Actor coram dicto prosequi accepsan
do petijt sibi Jus Judicatum dicti comparentis Baronum
Baronis p.tendi decerni aliaqua in talibus Judicijs
Judice eligi et sententiari perdictum et Judicium
prosequi Juri communi Jnsistendo et figa Juris
vis uti licite annuendo protestando Baronis p.tes
et petijt Jus Judicatum et comparitio decerni
Jenti decerni ad Causam publicandam Baronis p.te
tud pœnas Jus pro tempore Mem.ri Ejusdem Dni Sabini
Stopnicki de Judicio Judicialem adictum et Deputatum
Juri Jdem Officio satisfaciendo de Judicatum Judicio pro
lenti Actor Baronis p.tes pœnas Jus Judicatum
decretum fuit ante stubam Judicij ac Actor Partibus cir
ca si Civilis Jurisdictionis mutuum Juris Scindendum
et Testes Juxta Judicij modum Jterum publicum
Congregatorum ad hoc Jus vice Justicia et Juris

Cessionarii et clamarii et ad notandum omnes et singulos Gentium in dubium deducti et de quo hanc suam Dominis ad Judicium Gen
dolindo et eorum relationem postmodum publicatum bannimonis per
petuo et unanimo et simpliciter huiusmodi actorum obtendam Judicium
Gen et faciendum Justitiam et misis curtis Gen ipsum Jonis con
munis et executione vacante et ad presens Jurisdictione ex
presalibus Gen capitalis Jechatorii Gen et notum Burgrabii
et Scabini Gen dicti et deputati Curie Gen et Burgrabiatus
Scabini Gen quibus aspectum particularis regionem de
cretis Gen exhibitionem eiusdem executionem in Bonis citati
ti plasere tenebit sub penis contra negligentes
officiales sanctis citg vero eiusdem executionem negligere
nec sese quibus subordinatas impugnare audeat sicut
sub pena bannitionis qui contra impugnatorum inter
pondy decreti Gen vigore.

Actum Jenice de Biatyszewo

Jus tactum executionis infrascripti in bonis infrascriptis nomina
tis Gen Burgrabium et Scabini Gen officio expediti manu ipsius pri
ius subscripti cuius tenor Gen talis actum in villa Grotkowo sorte
Gnosti Martini Biatyszewski Jure civili feria tertia ante festum
Sancti Gregorii pape et confessoris Anno D. 1570 coram Gnosto
Andrea Jastrzembski B.S. ni Jenis testium Andrea Thome Zgierski
Joannis Paulinski Nicolai Nowak Mathie Kozlis Horestiani Paulo et Thoma
Krawerse de villa Machowo ad hunc actum accumandum assumpti
Quibus Gnosto Burgrabio fatis faciendo muneri sui Burgrabiatus
simulatis meditationi parendo Vigore Gen bannitionis sui Gnosti Mar
tini Biatyszewski in causis Jenis Querelam causantium Officii
Judicij habitam pertinentium in civitate Gen Gnosto Gen
feria secunda post festum Sancti Bartholomei Apli proxi
ad. 1570 obtenta et publicata et condescendit cum supradicto Gnosto
Gen condescendendo pacem et securitatem eius obtinere circa ad
dictum officium servandam prout fuit Partes utrasq; tam
actoreas Jure vicinetatis quam et citatam Jure victam ad
sui comparitionem et suppositi Mem accumare demandavit
post cuius facti acclamationem ipse comparens Gnosto Andreas Zgier
ski nine censis reproducta causa pena bannitionis sui Gnosti Biaty
szewski obtenta et publicata et in audientia sessionis huiusmodi
in causa ratione summe decem florenorum Polonicorum decreto
Judicij officij Castrensis Gen iudicatis temporis cent

vi primam actorum cum minis contributiones quando cum gencidentes
et pro[vi]anty extra omnes publicianos in equali portione secum licet maiores decem
ibq sortes quinque possident sortes actorum repetebant et exigebant multe
p executione ad actorum onera contributiona recedi non valentes subordinate
erant et humiliemat causa extitenty ad primam Propiam deduxerunt damna
ad tymforl ducentos causamty q quod sortis legis Civ. et cepherunt denarios que
cubendum vna cum relatore damna vna cum ad quas decernendas Jensi
tanty alias citione ipsa Depromisso atque die hmoi Jncidy et prendi
partibq ipsis altrisq actorla quidem Cathariuam Contorella
suo et aliorum nomine ptr citta vers Petrum Bartholomeum Chiodensi
suo et aliorum nomine ptr coram Judicio Officij Jens comparendi ibq et secum
Judic sententiandi ibq quarum controversiis Judicium Jens coram ipsis
et standis ad effectationem partium et examinq et ordinem Judicium de et
et circa et dilationem Jngressionis partibus hijs contra actores Partis
actoreq ad sequentes querelas Castrens Jlocens Termino spacio et primius
ab hinc in Racisq celebrand Termino Partibq eidem actoris ibidem et alibi in
conservato comparendi peremptorio ticq in sententi M. R. et Paulq Bojani
Cler de Cadoro patam publicaq et coram ipsis citatis testibus
Jnibq Coram Judicio Officij Jens ptr stans patam publicaq voce et
gria ipse citatis testibus hijs citatis et omnibus Jens servientis et curia citatis
ad hora Angelus Rosi. circa da in tractu loci et altationis Jnibq
circa ipse testibus cum eam primam et alias pendente una et hora
ta respective ante comparitionem ibq in una integra Jnibq mora
detuplate et portandi et secundum quas circa ipsis citatorum
possint religiri de predictis non citandi de quo Jens secum
relationem.

Scribunt Dobrsti stipe Seraglie

In Jerno hemo ex decreto antedicto manutentum dilationis Lapsi
citatis Judicium Jens concessit ibi ad primam relatis partibus
et Jernos post festa Sti Omnium celebrand ut potest moderna
ultima tenta relatione facta et hoc in causa et actione Judiciaria
intromissionis inter Ex. et Michaelem Dobrsti actorem ab una et Ri
pioner stipendiarios nec Marianna Strakowska conjuges et quidem
earum tenentes hos autem maritis et assistentes ipse ab altera partis
pro eo Locatorq ipsi summa qua et quarta Jnibq actor post
dictum Ex. Jaroninum Dobrsti fratrem actoris Germanum pure incipiens
uti post Jnibq contra alios fratres eiusdem Jnibq conclusit et
et decretata exclavant litigantibq ad videndum et audiendum ipsos
ad solutionem summa et alia una cum expensis ab eodem petitis
entibq retentis et sententiandi Judicij officij Jens stringi ibq quod
juris erit et decerni alias decreto eadem antedicto de et mutuo
catione in diem adiornata incedens et provenies Jnibq ipsis u-
triusq officium ptr citata et manutentum pro comparitis ptr tenentibus Judicio
officij Jens et examinatis et secundum dicta testium Jnibq examen

controversijs coram se inductis examinatis, Tandem partes eidem
utrique Termin[u]m eundi, hernó tale[n]q[ue] ad p[re]sens inter se habere
decreverunt ob spem futuram Concordiæ et amicabilis inierundæ Com-
positionis ad separandas Litis hujus Terminos, et primi
ad hanc in Racigż celebrand[um] singulariter progarunt et limitarunt
Quæ ad præsens progant et limitant Citatis Terminis Partibus sub
pœna de statuto in totali in rigore Conservatis Comparendi Assignatio.

Processus Compatronis Niemirkowo.

Causa et Actione Judiciaria ingressa inter p[ro] Clarissimam Niemirkowska
relictam olim Clarissimi Petri Niemirkowski superstitem Viduam Actricem ab una, a
Nobiliter exercitionem et Niemczewska relictam olim et Clarissimi Niemirkowski
ejusdem Viduam et Patronum et Valentinum filium Niemirkowski, Patronabat
ex altera Partes ad eo videndum et audiendum ad relationem Summi Cancellarii
Tynfenum ipsos in Anno elektissimo septingentesimo ad verbalem assecurationem
et necessitate illorum gravi mutuo datis et brevi restituere per ipsos
compromissorum non tamen ad requisitiones septimas quam officiosum
Ministerialis et Nobilium Actum restitutorum et executorum per sententiam
Judicij Citantis stringi et compelli alias Citatione ipsa desuper emissa
saltem in diem hodiernam indicente et proveniente Partibus ipsis utrinq[ue] Actoria
quidem p[ro] Clarissima Niemirkowska Nunc Matris pro Citata p[ro] Nobi-
lem Ignatium Niemirkowski coram Judicio ipsum comparente et Se-
cundaliter controvertente Clarissimum controversijs Judicium ipsius coram
de inductis examinatis decreto Citantibus ipsis decernit Citatum Actrix realitatem
sibi debitæ Summo medio corporali juramento compleat Citatis ipsis
quibus fassum Placens Finis Judicialarum prius et pagnus ab
hinc in Racigż post obitum Pontificis incidentibus Termino
Citatis eisdem utrinq[ue] ibidem totali in vigore conservato comparendi peremp-
torie Citatis in continenti ex his Regni Gratis honestus Paulus Niemirski de
Rudowo patam publicq[ue] recognovit Citatione literali Sigilli Insi-
nuationis Servientis contra Citatos ad Bona Bolarowo Kosmy Terra Lan-
cicensis post obitum Clementis Martyni Spanowski et eius primi
ex qua pœna contumacia est obtenta tempestive ante obtentionem
illius una integra septimana deducta exportavit et in curia
Citatorum penult reliquit et publicavit ut mores est Requisitus
de Ministerialis post relationem.

Actus Feria Secunda post Festum SS. Omnium 1710.

G. Lysakowscy expte G. Sieglowski Bannitti.

In causis et Actionibus ~~binis~~ officiarijs infrascriptis binis inter Gsum Stanislaum in Sieglowo Sieglowski bonorum Mierzanowo obligatorem possessorem ac alem Michaelem Dlugolecki administratorem actores ab una et Gsos Stanislaum et Joannem Lysakowski filios Thomae eorundem bonorum Mierzanowo et Olszewo Korybie haeredes citatos citationibus infrascriptis binis de actu eorundem Ciechanoviae feria 6ta post festum Nativitatis SS. V. Mariae proxime Anno Domini 1710 ad officium praesentem vacante pro tunc Jurisdictione et silentibus Actis Castrensibus ferrae Ciechon. citatos ad vitimum officium Castrensem 8lo parte ab altera et quidem prima vexata et ad contractus certos ac instrumentis Regni approbatis quibus mediantibus agros ac subditos in eodem contractu specificatos in bonis Mierzanowo actori in summa certa in ibidem expressa modo obligatorio se se inscripserunt et in possessionem mittere assecurarunt cui contractui contravenerunt vadium subcubuerunt altera vero in causa levata summa ab actore in eum obligationis sortis suae Mierzanowo quinque millium flor. pol. citatis submisit se sortes suas haereditarias omnes vexata contractum divisionalem inter se et fratrem illius comdeportatione aedificiorum per eundem fratrem illius pro uno eodem termino citatis in possessionem mittere non tamen eidem contractui satisfecit quin imo Gsus Stanislaus Lysakowski ad multas actoris requisitiones ecce edificia deportare noluit ne ex illo quod damna multa exinde subsecuta et subsequenter causata et causarunt citantur alias citatis ipsis de praemissis lationibus in diem hodiernam incidentes et provenientes praefatus actor coram Judicio officij praesentis pluries comparens et terminum eundem hodiernum pro totam Judiciorum praesentium audientiam legitime attentans memoratos citatos ad eius vindicem per me Gsum honestum Paulum Stopienski de Rudowo Judicialem tribus et ultra viris formam vicibus quatuor clamans et vocatis non tamen compareat in poenam Bannitionis

321 advertere Iudex officij p̃sentis sodemnauit et cessorq̃ sibi p̃
Iudicium pernecessarium fieri et decerni postulauit et hodierno
p̃sens in eam eandem Condemnationem sed p̃dnd Bannitos per
ipsum Ioñem eam causam obtinere decreuit p̃sentibq̃ decernit Quate
nus Cur Gri Iudicatorii agros vocta vocum Contra eos in posse
sionem adiudicationis dimittant et diuidant prosequtq̃ res et terras de
portent vtq̃ sub eadem p̃dna Bannimenti. perpetui quo ad hoc
bonorum et bonis eorum obtinere decreuit p̃sentibq̃ decernit Ite
eandemq̃ publicationem Bannitorum p̃dnam modo p̃misso decerna
mus et Iuxta Sectum hoc festum Sanctum Stephanum Iudicialem ad
dixit et deputauit pro quidem Rege Salua facendo deputationis Iud
adiudicij p̃sens habite eandem Bannitorum perpetui p̃dnam Iuxta Sta
tuta Cur et locorum eorum obtinendam de ipsos omes Cur esse
Bannitos et de regno Scotie proscriptos honore priuatos Iudicium
ne Contumaces et rebelles vestes patriam hic in Iudicio et ante Iudicem
Iudicialem ad quatuor partes Curiam pertinentes Regia in frequentia
multorum tam Clericorum et Secularium hominum ad Iudicium ibidem
ne-cessario publicam Congregationem alta sua voce pleonica et honesta
proclamauit publicauit et ad notitiam omnium protulit p̃scriptum
eandemq̃ deduxit de quo p̃sens Dem̃ Mus ad Iudicem p̃sens reducendo
fecit relationem post quam Iudicialem Bannitorum perpetuo p̃dnd
Iudex p̃sens pro tribunali sedis sue Curiam Curie Comitis
tis pro executione Cum Michaelem Frearshi Burgensem ad
dixit et deputauit Qui quidem Cius Burgensis Curie Comitis
Stirlingensis partis actoree coram Iudice ibidem annuendo eandem Cause
ad primam partis actoree requisitionem decretis p̃sentis Curie
tenor per omnia tenebatur tq̃ sub p̃dnis contra de quibus
Sancitur Ulla ratione pars eadem Cause rem nec per se aut per
Sub ordinatos personas impugnare audeat tq̃ sub p̃dna Bannimenti
qui contra ipsum infractorem inde positum decreta p̃sentis Curie

Dilatis Munimentorum Regtowo Pilino.

In Causa et Actione Indiciaria Instaurata inter G. Stanislaum Regtowski Actore ab una et G. Priaum et Clementem Pielichowskich Nicolaum Filium, Stephanum Marchockii et [illegible] Nicolaum Cisjugos, et ejusdem consortes ex parte Rei ab altera Citatos ad videndum et audiendum ipsos adhibiendum Summodum Judicium Terrestre Pilense in causa hujus modi Actionis Indiciariae Instaurata in mediatate omnium et singulorum bonorum sitorum in villis Nicolaus Pielichowski et Stanislaus Pielichowski et tempore contracti Quod Actoris vero Animadvertendum Sententiam vita functi Inscripti et ad Solvendum aperuntur apud ipsos mutuatos irrevocabiliter registrata ut in Leges et Jura Naturalia Sal efficiunt devoluta Sententia Judicij Officij Stringi et Compositi ejusdem quod Judicium erit decernendum Citandi Citati. Alias Citare ipsa de Inscripta Citare in die Herinad videndum et audiendum Partibus ipsis utrisque Actor ad ejus Citatus vero G. Adamus Lubowski Camerarius Terrestris et ad Citandum Judicium Officij Assessor consorem et Rem suam Controversiae Quod Controversiis Judicium Citandum Citandi exaudiri, ad affectationem ipsius Citatus hoc Judicium dedit et concessit Citandum Munimenta eidem Citato Citandi in Causa Judicij necessaria ejusdem ad Regnum Privilegia Castellaniae Terrenos pus et primus quatenus Citatus et Judicium Regnum incidentes Terrenum Partibus eisdem utrisque ibidem totaliter in vigore Conservatis Comparendi ipsorum Actis in Continenti M.R.G. et Quatuor Stationis Ordinis hoc Citandi Citandi in Curia Judicij Comparendi Citandi publicae Curia ipso Citatores Literati Citandi et Terrenis Judicij Citandi Citati Citatus ad horam Quindenam Feria Sexta post Festum S. Lucae Evangelistae quae Citandi et ejus prima et qua Citandi Citatus Citandi tempestive ante Citandi Citatis in una Citatione primaria de Citandi exportavit et publicavit ut Juris est de quo Judicium Citandi.

Decretum inter G.G. Rykaczewski et Cyrzynskie.

In Causa et Actione Indiciaria inter Magnificum Judicij Officij Dei epiy Dellus G. Nicolaum Rykaczewski Andreae filium de Rykaczewo Actore ab una et Nles Stanislaum et Hieronymum Cyrzynskie ejusdem Actionis ab altera Citatos ex Lege ipsis in Contrarium Legum et Constitutionis Regni quidem die Dnico ipso die Festi Sti Pentecostes Anno nuper currenti Actis fuit et Compertum, in Citatis Citandi in hoc Judicio certo nulla habita occasione eundem Actorem ipso Citato oppidi nere et Cumbrevare fuit de facto insperate et fraudaliter

frameis evaginatis oppresserunt crudeliter convulnerarunt indigi
Auriculari mutilatione causarunt, vulneraq in obductione specificatis
inflixerunt, quod cum Leges Rni excesserunt poenasq incubue
runt ad quas decernere et id quod Iuris erit exequere praesentes citantes Alias
Littore ipsa de praemissis de praemissis latiore indice hernam incidens
et provenientes partibus ipsis utrisq Actorea quidem praeter Citta vero per P.
Jacobum Wielunski coram Iudicio officij praesentis comparentes et secum Iudicatur
controvertentes Quarum controversijs coram se inductis exauditis hoc
Iudicium decrevit praesentibusq decernit Quatenus Actor vulnera sibi
illata medio corporali Iuramento comprobet idq in sequentibus Que
relarum Castrum Plonensis Terminis prius et proximis ab hinc in Raciones celebrandis Termino Par
tibus eisdem utrisq ibidem totali in vigore conservato comparendi
peremptorio. Hicq in continentes M. R. G. Honestus Paulus Stopnicki
de Radowo coram Officio praesentis praeter comparens plurimum praebeq R.
Quia ipse Citatus literatus sigillatus pro Terminis praesentis servientes edito
coram praefato Citato ad Bona Gostomino F. 4. post festum S. Mathaei
Apli tum et ejus primam ex qua poena contumaciae est obtentus tempestive
ante obtentus illius in una integra septimana detulit exportavit et
publicavit ut Iuris est de quo praesentes fecit Rnem.

Infirmitas Rzepotary.

In Cancia et Actione Iudiciaria in presencia mei Notarij et Testium Dñi ejusq; delatores Nles Albertus Rzepotarski filius Nicolai et Marianna Kiedrska Conjuges et gdes Consortes cum suis maritis authe Actores a una, et Nles Albertus Rzepotarski dicti Alberti filius et Anna Murzynowska inicem Conjuges Reales ex altera Citati Nles Jacobus Murzynowski pec. Nles Jeremias et Stephanus Rabecki et gdes maritt cum maritis authe et ex altera partibus a altera Citatis Deo Lecta ipsi Actores retulerunt petras in Legibus Regni descriptas coadjumento Juris ad hereditates aliquot civitatis Sotes Asturias Iudices Juris Consulti subiectas Integrarunt occuparunt in suam Dominium apprehenderunt eosdem Actores ex hereditatibus ejecerunt Domos et Edificia abstulerunt et abjecerunt frumenta varia ex agris intercepterunt et Sibi collegerunt ad usum habendum devexerunt oblata varia effecerunt in commodum suum convertenda per quod sortis occupationem Actores rapuerunt summam septuaginta timphorum extulerunt ac post eorum cum dolore valoris Centum iterato tempore boves quatuor laborabiles valoris Trecentorum quinquaginta et vaccas valoris Quadraginta timphorum abegerunt Actore maritus pacifice regente eosdem pecora vix in tenerunt ad frameas fecerat alias arma pripuerunt Statutis per Rzepotarskii Regni patris ex Lombardia longiori adeundem Actores direxit et interimere voluit verbis ignominiosissimis omnes Regni pati eosdem Actores effecerunt et oppressarunt quod Contra Leges Regni excessarunt publicq; fecerunt damna rapinas diaria intulerunt citantes citatis Dñs. Alias Citatione ipsa delatoria in die Lunae mediante et proxime Lapsis ipsis utriusq; Actorea quidem per Albertus Rzepotarski pie et alios per me Notarium Citatos vero per Albertus Rzepotarski coram Judicio Officij Dñi comparentes et seu Judiciale Controversiam Quam controversiis Judicium Curiae in actis exaudiri ad Juridica repetitione ejusdem comparentis hocce Judicium dedit et concepit Citatione Infirmitatis pli Alberto Rzepotarski Citato et ipsum medio Corporali Juramento juxta Scripturas Juris Communis cum probandam ipsi ad Legentes Quercetanos Castra Oloci Jerno prig et proximis abhinc celebrandis Jerno Partibus eidem utriusq; in debitis totali in vigore conservato competendi Actoria Stigi in sententiam pli Nobilis Stanislaus Paulus Rzepotarski de Rudno palatinus Regni Citatis literas Citatis Et Jerno Dñi Jovis eadem cop Citatis Nles Rzepotarskie ad Jovem Lectum Jam Jovis Citatis Cop vero pli Stanislaus Biernicki ad Jovem Lectum Jam Jovis Citatis ad manus Jovis Citatis Sunt Testes Nobiles Citatis ad hoc vero

Scribunt GG. Lubachy et Olfei Rie
berghie

In causa et Actore. Inquisera inter G. Thomam Rubach Actorem
ab una et M.m Reginaldum de Lubranec Vgrobska primicerium
Ecclesie Cassiniensis Vexilliferum de Strigonio Lectorem Olim
et Olfei Fabinum Rieberghi Castellani Sieprcen Relicta con
sortes Ordinis site ab altera Citatos ad videndum et audiendum Solutionem
summe Quatuor millium Florenorum boni Ductatici monete quem
libet Florenum pro giving sextarios numerando ipsa Olim
G. parenti Actoris modo simplicis debiti una cum pensionibus
inde et exsecutis sententia Judicij Officij Archi Strigonien
ibidem ad Jurisdictionem decernendum Archi Citandum Alias Citatione ipsa
de Commissione latione in die hodierna incidens et veniendum Partibus
utrisque et alteri ad Citata pro G. Adam de Cassovia Lectore
Judicis Officij Archi comparendum Quam controversiam coram Lectore Lu
dicio Archi inducendum et audiendum Tandem Lectore eidem utrisque Termi
num hodierna talem quam ad Archi inter se habere debuerunt
ob spem futuram concordie et amicabilis inde tempestivas
ad Lectores Quorum Castus Archi Termino prius et prius
Lectore Adam Lectore Termino Partibus eidem utrisque indem
totam in Virgine conservato comparendi prefixo Officio in Curia
Archi Civitatis Strigonien Partibus Reverendo Domino Archi
Archi pro comparendum Partibus hodierna Quia ipse Citatus Citatio
Executor Vester Archi Termino edito ut Status Ecclesiastica
stellana Sieprcen ad Curiam Archi Sabbatho ante festum Quod
Evangelista Curie Strigonien obtulit exhibuit et publicavit et huius est de
Exhibitum Relie Sieprcen limitatis prorogarunt quas de Curia
Lectore Archi Scripto inter eosdem

Inquisitio et Actione Indiana inquisera inter G. Thomam Rubach Actorem
ab una et M.m Josephum et Michaelem Rieberghie Olim Olfei et M.
Fabinum Rieberghi Castellani Sieprcen ex adverso ab altera Partibus
ad videndum et audiendum Solutionem summe Quatuor millium Florenorum boni
Ductatici monete Gratis Olim Olfei et M. Castellani debiti et
in Lectore tandem Gratis Olim G. Rambi Rubach parenti Actoris
Lectore Officii authenticis Regii Committi una cum pensionibus ab eo
Lectore et Sententia Judicij Officij Archi Strigonien ibidem ad Jurisdictionem
decernendum Archi Citandum. Alias Citatione ipsa de Commissione latione
in die hodierna incidens et veniendum Partibus ipsisutrisque Actor ad
Citata vero G. Thomas Rubachius Lectore Judicis Officij Archi Comparendum
et Lectore Judicis Controversiam quam Controversiam Lectore Inquisitionem
et Audientiam Tandem Partes eidem utrisque Termino eundem talem quam
ad Archi inter se habere debuerunt ob spem futuram Concordie

et amicabiliß incundo Compositioñ ad Sequentes Querelam
Festa Pasce Domini videlt primo festo Pasce Anni in anno pñs
venturo incipiend scripserunt limitarunt et prognarunt prout Jud
scribunt limitant et prognat Pñd Jermo Scribat et hu
perioris cur Relatione ut supra, et exportata ad Bona fe
mat hora Regale Feria Sexta

Dilatio Inquisitionis Marschow Strasewy.

In Causa et Actione Judiciaria instituta inter Integre Judij Officij
ejusq; Relatorem P. Martinum Marschi Petentem ex vna et Petrum Marsche
vsq; Terrenum Actores ab una et G. Sigismundum Stratewsky Reu
ab altera Citatos ideo Curia ipsa Solitum timoris Dei et dilectio
nis proximi contentus anteriorib; violens libi Actoris Citatis
in Curia Bona mobilia quam inuasio
nem in fundo Actoris seu Bona mobilia quam inuasio
ne hostilis maetatione G. Agnetis Warrows ha Cerpertib
ejusdem G. Actoris Marschi Cruentione Commutenatione prout
Curia anteriis et Actis vitreus latis constat verbosius
Viros fama et gena nle tangentib; obiectionib; aliaq;
injuriand illatione Nunc item minime sedens Legis formi
dando Milites Dragones Officios et Ministros Palatini Bijoriq
ad Actoris et Ministros Castellani Lotarecch aliosq; quosvis
Militares quamvis dignitatis ac hic supradicti Actoris Citatis
inhibitis ne Moschoertiis Haereticis seruire deberent inso
mabilit et subordinati procul vide
vaccas et boves trigenta equos sex Aues trigenta depegerunt, in
vim vero Contributionis pecunia parata ad tyrones Decem
Actores coacti sunt, et alias injurias violentias et excessus
petrauit sedens succubuerunt ad quas decem Pñd Citatus
Alias Citatus ipse de Compositione in diem Veneris inde et
Proximi Citatis ipsi Actoris quod Pñs Citatus vero G. Adam
Schwarski coram Judicio officij Pñd Comparet et sese Judici contraverti
Causa Controversiis coram Judicium Pñd inducit exandita de asse
rationem Citatus Actoris dedit et concessit hinc inde Judicij dilatio
ingressum hic Contenta Citationis Citatoriq; ejusq; ad Pascha Diem
Festa Pasce Domini proximi ad finem celebrandos Termi
Citatis ejusdem Citatoriq; ibidem tabi in Vigore Conservato Comparendi ipsis
rio. Citatoriq; in Curia Mag. St Paulus Stopnicki de Andreo Gro
Pñd Comparent Citatus Pñd P. Curia ipsa Citatis Citem Sigilli
Pñd Comparent Citatus Pñd Curia Citatis ad Bona Feria
Termi Pñd Termi edicti cum Citatis ad Bona Feria
Acta post festa S. Lucae Evangelistae proximi Citatis primi

32
327

ex qua pena centumaria est obtenta tempestive acta citatoria in
in una integra septimana delata exportata et publicata ut
iuris est de quo omnes fecit relationem.

Decretum comprobationis Magistratus Krakoviensis.

In causa et actione iudiciaria instaura inter Magnificum Iudicium officium
et delatores nles Franciscum Ingerowski et Marianum Kramnicka
conjuges actores ex una et nles Albertum Kwasiebnicki et Phyce
uxorem eius conjuges et quick maritos pte ab altera fi
catos duos qua ipsi in recipiendo plenas in Lepsich Rui sanctas dis
sunt et consumpserunt eandem actricem conjuges conterere conterere
re vulnere in capitiore pericula inflixere atrox conjuges ver
bis illis afficere aut de facto pressa fecerunt alias violentias
intulerunt plenas pecuniarum ad quas decemere pleni tenant
alias citatione ipsa de omissis latore in die hodierna incidem expon
partibus ipsis utrisque actorea ede maritali une conjugis per sotta
et Magnificum Dupichi coram iudicio officii de comparere et semel
controverten diem controversiis coram eo iudicio plenarie inducillem
dicti decernit ipsos decernit quatenus citatrix medio corporali ju
ramento plenis genibus in facie iudicii officii de vulnera illi
illata compro bet idque in regnet universalis castri Cracov Terris
prig et primis ab aere in Radige celebrand Feria 4ta prig eiusdem utrius
idem notam in vigore contenti, comparendi optorio. Stig in curia
Mag St. Laurij ste nichi coram officio plen pleni comparent pala pbus
Li. quia ipse citationis literati signati de Terris plen servient dicti
Stat citatos ad Rem Lempinko Feria Sexta ante Festum St Simonis
et Iudd explorem pene citatrix et ejus prima ex qua pena centumaria
est obtenta tempestive ante detentionem stig in una integra septimana
delata exportata et publicata ut iuris est de quo plen fecit relationem.

Decretum Delatio Iuramenti Suppletorii
Clementis.

In causa actionis iudiciaria instaura inter honestum virum Petrum civem
delatorem Mathiam et Clementem Simon Andream Jerlinski decanum Plebanum
Parochum Malutinen et Alexium Jacobum Chrosti et Paulum Wardinski famu
os ac Ll. suos nuncupatim Cracovie et Constantiam sortem ipsius matri
monii filium eius de hac re ipsi subditos et quos eidem famulos et subdi
tos cum sui auctore actores ab una et Ignotos Franciscum Siemieński
Principalem et Ruthenska invicem congressos honorum Kiechodzino post modo
facta consensu informatione ac inductione principalis mei principa
lem rum Alexii Mandarski agendi bonorum Rechodzin administratorem
virtute Decreti Nunciati Edicti Ignoti Siemieński famulos alios Ll. suos
et Valentinum Kubalow Gaspanum Magny Albertum Clemen Johannem
Zwiolek martinum et Paulum Ferentinos Franciscum Rybell Casimirum
Andream Bartlogam Mirotinum Zelepka et Alexium Strzelyka
ac Franciscum de quo bonis Ricerij de eius Comes Honorum Ignotum
Siemieński cum suos subditos licentiosos et excessivos

Causa et actione [illegible] inter [illegible] et Elisabetham [illegible]
[illegible] Lucie [illegible] [illegible] [illegible] [illegible]
[illegible] [illegible] [illegible] [illegible] [illegible]
[illegible] [illegible] [illegible] [illegible] [illegible]
[illegible]

331 Stephanus Zawadzki oppressus poenas ex inde succubuit et
succubuerunt pro quibus decernitur tum ut fundo ademptos di-
mittant [illegible] alias citatione ipsa de praemissis latiori in diem
hodiernam incidere et provenire partibus ipsis utrisque actores [illegible]
Lucam Zawadzki [illegible] per [illegible] Malisewski [illegible]
Judicio praesentis comparere ad repositionem eiusdem Judicium praesen-
dedit et concessit dilationem infirmitatis nobili Simoni [illegible]
medio corporali juramento comprobandum cum [illegible] Judicium
haec [illegible] suspendit [illegible] donec per eum [illegible]
[illegible] infirmitas medio corporali juramento comprobetur [illegible]
[illegible] declarat [illegible] ad sequentes querelas [illegible] ter-
[illegible] ab hinc in [illegible] celebrandi ~~[illegible]~~
termino partibus eiusdem utriusque [illegible] in vigore conservato com-
parendi peremptorio [illegible] coram [illegible]
[illegible] Paulus [illegible] de [illegible] citatis
[illegible] pro terminis [illegible] citatis ad
[illegible] Zawadzki [illegible] Malisewski [illegible]
[illegible] tum [illegible] primam [illegible]
[illegible] tempestive ante [illegible] in [illegible] integra [illegible]
[illegible] de [illegible]

Scribunt Rybicki Charzynski

In causa et actione Judiciaria infrascripta inter Klem Mariannam
Olszewska Klis Thomae tantum cum assistentia Mariti actricem ab una
et Klem Andream Charzynski olim Joannis filium parte ab altera
Cittum ad videndum et audiendum ad solutionem summae quingentorum
florenorum Polonicorum argenteorum sine praeterito monetae vigore iuris cessi
actrici servientis originaliter per olim Joannem Charzynski
Parentem ipsius Kti Constantiae Lubanska seu Lukowska modo
obligatoriae inscriptae ~~actor~~ ptr et pro eandem actrici transfusae
tum quoque et provisionis in vim dimissionis fortium per ipsum
ad solvendum assecuratae ab ultima quietatione et retentarum
et provenientium per sententiam Judicii praesentis stringi praesen-
tibus citatis alias Cittione ipsa de praemissis latiore in diem hrnam
incidendum et provenientem partibus ipsis utrisque actor ptr Citta
per Klem Andream Charzynski ptr coram Judicio Praesentis comparentibus
Trnum eundem hrnum talem qualem ad praesens habere debu-
erunt ob spem futurae concordiae et amicabilis compositi-
onis ineundae ad sequentes querelarum castrensium Plocensium Trnos
prius et proximius ab hinc in castro Plocensi ~~celebrandi post~~ post
Dominicam conductus paschae celebrandi Trno partibus eisdem
Rybicki [illegible]

utrisq ibidem totali in vigore conservato comparendi
p pitorio. Hicq in continenti M. R. E. H. Paulus Stopnicki de
Rudowo R. Bse citatt literalis sigillat pro Imis pdcen
servien contra pfatt citatt ad Bona Withowe Pawlaki
feria sexta post Festum S. Mathoi Apli pre pterit
tum et eius primam ex qua pena contumaciae est obten
ta tempestive ante obtentionem illius in una integra
Imana detulisse exportasse posuisse et publicasse ut
iuris est de quo pdcen fecit relationem coram Officio
pdcen ptr stans

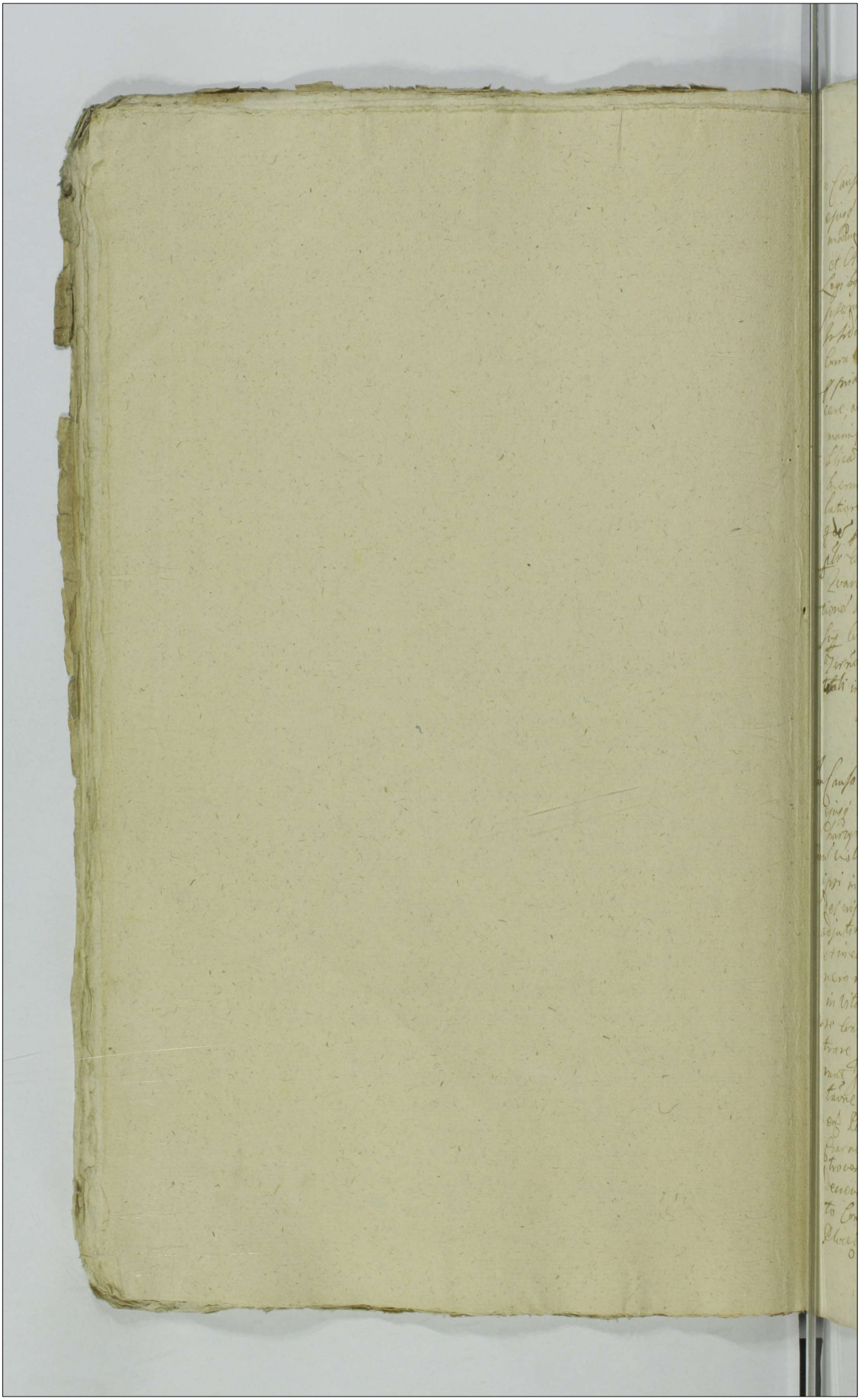

Dilatio Ingressionis Guthowo Chydzyno.

In causa et Actione Iudiana inscripta inter Ingrossi Iudicij Officij Dec
ejusd delatorem Actorem Guthowski actore ab una et Alex Bartholo
meum et Laurentium Chydzynskie Reos Mgrem Nicolaum Albertum Nowacki
et Andream Rybicki pte ab altera Citatis Deo Lria ipsi Litispendis
Legibus Regni nec penas in ijsde descriptas incurrendo arti sunt et ipsum
pte ipsius esse Actor ius ad pbcam interesse eundem interuenire velle
Iudicijs in scriptis facere et in vita ipsius machinari ejusve bona Cu
ria Iudicij Terrest tyrnoviensis et quing dolia terrestria Actoris
Curia Iudicij Terrest tyrnoviensis et quing dolia terrestria Actoris
ppria in eadem ius accipere et ad has residentias deuehere et condu
cere, ac post Citatos ejusdem et Curiam minitibus extrauere in vita Actoris
manifeste offendere, ut de facto premissa omnia perpetrarunt Pacis tranquil
litatem violarunt, et qui Leges Regni transgressi sunt penasq incur
rerunt ad quas decernendas Iudex Citatos Alias Citatore ipsa de premissis
latiore in die hesterna Iudicij et premissis Partibus ipsis utrinsq Actorea
pte Citta et G. Bartholomeus Chydzynski hinc et alias inter
Actorem Iudicio Officij Dec comparente et Reos in iudicio controvertis
Causam controversijs coram se Iudicium Dnm inducente exaudita ad affecta
tionem Partis Edicti et concessit huc ipsum Iudicium Dilationem in premis
sis Partibus Edicti et Citatoriis ejusq ad segrentes Quorelas Partis Edicti
seq Citatoriis Partis utriusq ejusdem Termino Partibus eisdem utriusq ibidem
Tyrnovis, post Festum S. Martini in eis

Partibz eisdem utriusz ibidem totalibz in vigore Conservato Comparendi ipsius
nio. Stigg in Continen M.R.G. Honesti Paulj Stopinichi de Cudovo Co-
ram Officio Dest plis Comparen pala plebis C. Leria ipse Citatorij Li-
terar Signi & Zerni Del Leviers editor Dest Citat Rome ad Roma
terat Signi & Zerni Del Leviers editor Dest Citat Rome ad Roma
Chdryno Labbatho in crnio Festi Assumptionis B.V.M. proxime Dest
tis et ejus prima ex qua pdna Contumacia & objecti tempestive ante do-
tentium Citat stigg in una integra septimana de tubit exportarit
et publicavit actum est de qua &c. Del Scut Relatio.

Comprobat &c.

In causa et Actione Judicario ordinario Ingressus Judicij Officij Dest ejus
delatoris Wlodomiri Cuthowski Actoris actuna et Mis Abbatis Kownacki
Andreae Kowalski et Zophiae Jovanicka Consujes infrascriptorum violentiarum
patratorum et ejus maritj ex Maritj authe pte ab altera. Cuius
Deo Leria ipsi fuit petitis Legibz Regni nec plenus ullas in ipso Le-
gibz descriptas retendo multa habita ad Actoris creationem accessi
ria et odiosa vanitate eundem Actoris via publica eunte Sanctis Con-
sperunt Conventuarunt Contrera in obductione specificata insti-
xerunt verbis Cossivis et honori Nobilitari nocivis affecerunt in vitu
dixerunt et dixerunt Securitate pacem violarunt & ejus Legem
Regni transgressi sunt pednoss secubuerunt & gibz hoc ipsis
decernt Dest citatum alias Citatione ipsa de Cujus latione in die
hodierna maiden et proviens Partibus ejus utriusz Actorea ejus
dem Citatorem Magnif. Albertus Szarnowski Coram Judicio Officij Dest
Comparen et pro Judicio Controversiis Quam Controversiis Coram Le-
dicio Dest indicto exaudito decernit Quatenus
Actor Contrera sibi illata medio Corporali Juramento ad Ima-
gines Crucifixi Dni observata Juramentum Solennitate Comprobet
ibi in Legentis Generalis Castis Dest Terminis primis et proximis
post Festum S. Martini incidens Verno Partibz eisdem utriusz ibidem to-
tali in vigore Conservato Comparendi Citatorio. Stigg in Continen M.
R.G. Honesti Paulj Stopinichi de Cudovo Coram Officio Dest plis Com-
paren pala plebis C. Leria ipse Citatus literarij Signi & Zerni Dest
Leviers editi Coram Dest Citat Rome ad Labbatho in
Crnio Festi Assumptionis B.V.M. proxime Dest Citatus et ejus prima ex qua pd
na Contumacia &c ut supra.

335

Actum in Racigz Dñi 06 aurum Pestiferum in Civitate Vbicesi Grassantem in Terminis Lverchurum Causarum officij Iudicijs una cum Continuatione Anteriorum Causarum ad Locum presentem propter Pericula et Rationes per motentes facta Feria Secunda post Festum Sancti Jacobi Apostoli proxima Anno Domini Millesimo Septingentesimo Decimo

Baronis Kowale wski.

In Termino hodierno ex Citatione Literali Castrensis Vbicensis Terrarij Legnicensis. Valentinus Antonius de Bogislawice Bogislawski Vbicensis Thesaurarius Fiscalis Gustus Albertus Kowalewski de certo nam Baronis huius gratiosi omnibus Legis Regis et nostra gratiosi Partes personaliter Capitaneatus authoritate mandamus ut in Terminis Lverchurum Causarum officij Iudicijs Feria Secunda proxima ab hinc in Racigz ~~citatus et proximus~~ celebrando pro ad Sessionis comparendo ad hoc tales Ex Helena Mrzewska primi citati G. Paulus Friderichi Laurentius Vrbanus Fortunatus Mrzewski Relicta Conjux Vrbani Gg Thomas et Benjamin Friderichi minorennes Actores qui Ex eadem minorennes tutorum autore Laudo post obtentas per nostra Curiam tidas ~~plenum~~ stante Deo Curia tu nec ad amicabile Compositionem nec ad officiosum Arestum

Dominus Vngaritus

Actores apud te in primis Sententia Clos oppignorata vita aliquot Septimanas cum restitutione primi ligatione Serati nec citationem fuit et Reus citatus apud te nominis et arrestatus ad hoc et ostium fuit et Reus citatus ad videndum et audiendum te ad restitutionem tuere voluisti ipse citatus ad videndum et audiendum te ad restitutionem ejusdem Sententias aurei per sententias Judicij officij Judicij et Curiae Sententias aurei et sententiam Reorum Vbicensis Terrarij Curiae Sententias aurei et Regij

336

Similis alia ex Parte GG. Mrzenska et Dzie dzielich super G. Karski.

In Terno here ad Cottone Literati sastre Dñi Jeronj tabis Huto nig Valentinj in Bogusławice Bogusław ki Dñi Stanj Capney Jti G. Joannis Karski in Petkowczyno Fridrici de Lasko ad Berzicz hui gntr ebus vigore Regie et Nrā gnlr hac in parte pmissi Capitli authe mdnq ut in Terris Cracoviensi Sandecq Officijs Judicijs Feria Secunda proxime a Festo in Kalendis celebrandis pximae preterite Compareat ad instantiam Instigris Judicij Officij GG ejusq Relatoris GG. Helenae Mrzenska primi voti G. Danielis Dzie dzielski 2di vero voti G. Fortunati Mrzenski Relictae Comitis Vi dadi tum et Thomae ac Bonifacij Fridzickie h minorennium Ffos nis Levite Dñs post obtentū Contumacia pdna et gnder Minorennes ad Instantiam tibi de hac in cum bentia ante hac et assi stant Deo Valentis tu eqm Ecclesiis gnadq Valoris Centum Viginti Tris florenos apud G. Jacobum Lutowski Judicem provincie Wg pnegrog emptum ejusdem Gti G. Danielis Dzidzielski Mariti et Parentis Actorum pri in hac Cā Leonina se facere, ne fuit qm Stetur te acceptus mutis vicibg amica Citatione aquo te requisitus et effectu Mihi et Nunc Arestato Cverius et arestatus ñ tñ te restituto, restitutas et extractas, Citatoq vigore ad videndū et audiendū te ad restitutionem ejusdē eqm Jcta solutione taxe ithi Sententia Judicij Nri stringi idq quid Juris erit Justitia erit decernendū. Dat Jerno pastum et ad Cenam Finitis, resperg Datus in Kalendis Feria Tertia ante Festū assumptionis Gnae V. Mariae Anno Dñi 1730. in diebus hac nra residentiae et pretiosi. Pactata dat Actorea Coram Judicio Officij Gtis pte Comparente et Jerno eundē Judi cem et totam Judicialem Gtis audientia sine attentam memoratae Citatis et Mandatum Jti Gtis Honestus Laurentius Sto prichi de Rudowo Judicialem ad hoc Judicium tribunal et ultra Juris formam vicibg gratum ac clamare curavit Jti gde Citatis existens taliter clamatq et evocatus, Quarte ita est post Fo sitū Arestum Gtis Grzes Adamus Chrzeski tempestive Interpositi et Judicium Gtis susceptum, Citatis nec Comparuit in Curia tua ex tribus Legis Contumaciae. Scribatur de toto ex priori hac Additione Officij. Ista hac verba decreti Gtis Vigore. Desto Ista verba Scribatur hic Relatio et

338

et Arestum. Hicq in Continenti M. R. Gnlis Honestus Paulus Stopnicki de Rudowo coram Officio Pedis pro Compa-rentis palam publice q. R. Quia ipse Citatt literalis sigil-latq. per Terminum Pedis servierit Citatum ad Bo-na Rzhawczyno Sabbatho in Crno Festi Assumptionis in Cœlum Gsmæ Virginis Mariæ proxime preteritum et ejus pri-mam ex qua pœna contumaciæ est obtenta tempestive ante ob-tentionem ipsius in una integra Septimana detulit exportavit et publicavit ut iuris est. Atq. Idem Mlis R. Quia ipse habitis pro Nobilibus Floriano et Martino Wlowczerskie in evi-dentiq. Testimonium coassumptis ex Regione Prefatorum Actorum Feria sexta post Festum S. Michaelis archangeli proxima in Anno proxime Pto fuit in Bonis Rzhawczyno ibidemq. apud G. Ioannem Karski equum Actorum proprium in Pascuis acceptum pervenit aresta-vit de extraditione et restitutione officiose monuit ut iuris est de quo Pedis fecit Relationem.

Bannitus Nlis Kowalewski pro N. Rzeszotarski

~~In Termino hodierno ex Citatione Literali Castrensi Plocensi Tenoris Sequentis~~

Valentinus Antonius in Boguslavice Boguslawski Plocensis Honsceliensis et Capitaneus Vobis Nobilibus Adamo et Ioanni Kowalewski in fratribus germanis ~~de personis bonis~~ atq. Nobili Mariannæ Komorowska Conc. eius Ioannis Kowalewski de personis bonis vestris glr. Nos vigore Regio et nra qua hac in parte fungimur Capti auctoritate mandamus ut in Terminis Quaerendi Causandi Opus Iudicij Feria Secunda prius ex-primus abhinc in Nauq. Celebrij plr. ac peremptorie Comparere atq. ad Instantiam Nobilis Victoris Rzeszotarski actoris Qui vos maritatis ~~manti~~ auctoritate erasmi Citati ad Scriptum certum manuale quomodo ante obstrinxerunt ex Principio N. Ioannes Kowalewski nunc Conc. et fratris Qui obligavit Summam quadraginta florenorum argenteorum sine procento monetæ in vim Convulneratum nis pacificando actorem pro tempore iam prius elapso exoluere et ad manus reddere actoris sine quovis dissensu. Non tamen in vir-tute eius obligationis vestræ eandem summam persolvent et per-soluere valent Imo de gratia actorem elusissent Citati Nobis ergo ad audiendum et audiendum Solutionem eius summæ per sententiam Iudicij Pedis Iudicij eiusdem Iuris contra decernendum et sententiam ~~Terminum peritum et Dlr ad Comparendum Iuris Dati in Feria Sexta post Festum S. Michaelis Archangeli proxima~~ alias citatione ipsa de præmissis Iudicio ~~Iudicium~~ Iudicium Iudicij Iuris et Quemq. ~~Iudicium Citatum Parti~~ de Termino et Contentis Prorogata Pars actorea Statuit Coram eodem Iudicio Pedis Mlis Ani Elis Honesti Pauli Stopnicki de Rudo-wo ~~Citati Qui fratrum palam publice R. Quia ipse Citatus~~

Partiones ipsi Citati actor plr. Citatus pro N. Adamo Kowalewski pro Interesse Sanctæ plr. Coram Iudicio Pedis Comparere quarum Contro-versiis Iudicij Pedis Comparente Iudicium Causandi quoad in Pedis Termino N. Ioannes Kowalewski se condemnare mutuo Iudicio ad Convictionem Pedis hoc ut Iudicium cum hodierno Comparente causam Pedis Sententia Suspensam esse declarare Sequens non

Scriptio Sartor, Smrzewskie et Wloszewskie

Iuxta Actus executionis officium [illegible] Gnosz Burgrabiis Posnen. Dece
in Bonin Strzyzewo p. Actes manu scripsi Subscripti Quos tener
Legitis tales Actus in villa Strzyzewo Ante residentiam Gnosi Salvi
Wloszewski Anno ieiti feria quarta post festum Sancti Matthei Apostoli
et Evangelistae proxima Anno Dni. Millesimo Septingentesimo no
Decimo Coram Generoso Adamo Scherzi Burgrabio Castri Oborn
in Presentia Nri Qui Sunt Dauidi Szomb Rogalski Michaelis Szomb
nec non Minister Regis Gnatio Dowgird Simonis Arnicki de Lgiewo
ad Actus Presentem assumpti quiquidem Gnosus Burgrabius Smrz
tendo Legitimo Regni deputandis executionibus Sanctis ad Iudicam
Generosorum Magdalenae Strzezewska ad Casimir et Lucae dim. Stam
Smrzewski relictae Consortis et Filiorum Actorum et Iure vincentius regre
Posnan. Benitionis perpetuis de acta ejus in Rawicz et aurum Destrictum in Cri
vate Stanti Instanter in Terminis Oppositum Castrum oppido Strzyzewo Scandapost Festum
Sancti Simonis Apostoli proxima Anno Dni Millesimo Septingentesimo Decimo
Octavo Generosis Jacobo et Alberto Wloszewskie citatis et Iure victis in Causa
Executionis per Gnosz Actorum Petri et Catharinae Consortum Smrzewskie
Summa Debitis modo in Protestatione cessio adcaptionis Bonis interdictionis et Emanato
nis Citationis et pro Debabita usurpationis praeposita Causae ac Bona Bonitionis
de his Latinitas obtentus et Publicat. Et Bona memorata Strzyzewo cum Omnibus
Jemalibus et Capra Scriptis Stanisl. Rogowski et Michaele Siemieski Cadescendo Scribe
Condescendendo Jurisdictionem Suam mundant Partes tam Ire Diricenten Gnosz Dni
Victae de Jure declamationem Capra Scriptos Commissionali acclamare injunxit qd
Omnes acclamatae et gradem effectuare per Stabilem Bucam Sancti Nomine Summ
Scriptorum Ire Diricentis per Summa idem comparentem reproducta Eadem pena Pecuniae
mis petitae petiit Dispositionem ejusdem executionem in Bonis Ira victorum Generosorum
Jacobi et Alberti cujus Summa Rmis eisdem Scriptoribus quid undem
Generosi Jacobi Alberti Debet Petitionis Ira victum Executionem per ejus Procu
patris a parte citata Scholasticus comparens honesta Cora ut se asseruit Nom
Illm eandem Executionem hic mediatus Ze [illegible] Pan Jakub Sikorski
istey Stronie pic mieszkaiacy y Castepos Szydl. Pana Michaelskiego mieszczanina
roy Pozn. Adama ob Szydl. Pan Wojciech Szydlowski Szydl. Pan Jan Wojciech
Ostrowski Sadowy Pana mieszczanina u Pana Rego Szydlowskiego Pana Jakubowskiego
Pozn y ostrow Pan Rey wszelkey na Starosty do Szydlowskiego Pana Stanisl. Szydlowskiego
Dominium Pana Jakubowskiego [illegible] Stronie pic mieszczanina
Regni ad Executor Michaelem Siemieski Ire victum modo quo supra consentiendo
Jurisdictione Judicis Partes tam Ire victum Capra Scriptos Commissionales
Jemalibus adhaerare injunxit. Scriptis itaq memoratis Citatores [illegible] Gnosz
Ioan Jacobi Sikorski Executionem exigentis citatis vero per Adamum Dorotkiewicz

administrator d̄ actor d̄ et alios hñēs curiales pecora et pecudes ex
frumenta damnifg ejusd d̄ñi sui p̄cipis abegere ad foresta d̄ctor
tor̄ sup̄mopere fact̄i culpati omnes oppresserunt abegere dne
garunt, p̄sens d̄ctaq̄nta tulerūt & rivales p̄ unū stadium tuler alia
frumenta varij generis ac prata & pascua tam in anno d̄cto quā annis
p̄teritis in locis vicinis & finitimis et deliberate secum pecudes
et eorum impulsione et quotidiana immissione compascuarunt con-
culcarunt et in nichilū redegerunt sylvas arbores q̄ in eisd̄ exercis
tū ad edificia quā plura valentes diversis noctarum tēporibus exci
derunt sylvas easd̄ grossis & quotidiana excisione deflorarunt damnifg
tam respectu frumentorum pratorum pascuorum compascuat quā sylvar
& excisione desolatum ad multe tinpliones eid̄ d̄ñi d̄ni virtu
lerunt et fugarunt alias plurimas violentias fecerunt p̄dnes
dare non possunt nec habuerunt ad quas hūc ipsi dñi ipsorum decer
nendas id̄q̄ quo jure erit exequen̄ p̄d̄ citatis. Alias fuit ipsa
ipsa de remissio latione indies audiendus inedes et premissis vtrq̄
ipsis vtriusq̄ ex ore ea p̄de & G. judicis Castri Cicchanovi & hu
et alior̄ nūe p̄ris Civitatis vero p. G. Thome Rospigliosi huc relation
nūe p̄ris locū judicis officij p̄d̄ comparens et seu judex contro
versiarum judicium p̄d̄ loci se in medio exam
dictis ad effectationem partis actoree hoc idem judicium dedit et
concessit & latione hūc p̄dis partis utriusq̄ hūc contenta actorum
id̄q̄ ad legendum & recitandum fecit & dicto termino prig et proximi
ab hinc in Ravigo celebrand̄ termino partibus eisdem utriusq̄
idem d̄ctis tali in vigore conservato comparendi & petendi.

Scribunt G.C. Bellaspica & Rospigliosi.

Carta actum executionis infrascripti in bonis infrascriptis nominatis p̄ dño
sum B. C. Placent̄ offerte expedite cuius tenor legit talis Actum in villa
Trappeto ante residentiam D. Jacobi Rospigliosi hore vicesima septima
festum S. Matthei Apli et Evangelistę p̄xa elapsa Ind. xiiio sub Pontificatu
Rospigliosi B. C. Placent̄ in Venetia Nos Laurentius Theodori Rubeus
vestri Michaelis Veniche Rectores pro Mag. D. Simonibus Marcelli ad actus
p̄dent assumti. Qui q̄dem G. Buzzabig instrumento Ill. Dñi de gabellis exactio
nibus do gme sanctis adiunctis illis Pedrigis Rospigliosi Ill. Matthei Bel
rosii certis rationem actricis et huc vincentis vigore Literarum d̄ctor Dominor
de actu in Castro Cicchanovi Feria 2da post festum S. Bartholomei
Apli p̄xa Anno Dni xiiio et hoc in causa valoris summa mille quingentorum florenor

ido ex summa trium millium [illegible] olim Nicolaum Kłobeczki parentem suum actricis de
[illegible]entibus et jure vindicatis olim Lucę Mariannę Danielka pro illo tempore Conto
[illegible]ali inscripti. Se vero actricem erga ipsius [illegible]one contrarium tunquam alteri
[illegible]mandi in rimotis debenis Paterni[illegible] Actricem concernentem non solutionis seu bonum suum
[illegible]eis[illegible] non [illegible]onorandi missionis in processu causę datis latione oppenti et publicatis cum
[illegible]sentia [illegible]ibere et Mniali ad bona hujusmodi expressa executionis penti subiecta conde
[illegible]cendi ibidę condescendendo dum dictum [illegible]eam fundavit partes quę tunc ibi citantem
quam juris citatam ad [illegible]entiam fori acclamare fecit. Qua parte actorea videlicet
[illegible]ppellatis Bettkowska per Nobilem Lucam Zawidzki ad agendum executionem hujus
[illegible]tum dui vigore [illegible]presentis processus reproductis petiit executionem per agi contrarium
a parte citata honesta tunc [illegible]ens et [illegible]ubinsta fando executionem his formalibus
[illegible]iz. San mag. Dom. Sandalo de Kłobeczki o zadnym per ipsum [illegible]ravo nichil
[illegible]it et fieri non [illegible]nisit. Qua impugnante [illegible] Burgabig attenta causa [illegible]ten
[illegible]tem cum eadę impugnatorię ac partibus ipsis rursus ad [illegible]tium [illegible]ctę Valen
[illegible]tinos videlicet querelata prię et proximię abhinc in Racig celebrando remisit re
mittitq. Quorum [illegible]entibus Adamo Chodzki B. C. Valensis manu propria [illegible]tino ita
hino Vigore [illegible]serti et remissionis conservatorię ipsius in dilem [illegible]nde in deles
et [illegible]venien[illegible] partibus ipsis utrisq. Alterca [illegible]ptis citatis suo et impugnatis
[illegible]cis [illegible]me itidę plus coram dicto officij [illegible]entes comparens et [illegible]cum de his contro
[illegible]vertentibus quarum controversiis judicium [illegible]ens coram se indicatis et audi
[illegible]tandem ad effectualem partis citatę amputatis omnibus [illegible]nis dilatoriis dilatoribus
appellationibus et earum prosecutionibus et [illegible]am vera infirmitate et dilatione
nationis partes eadem utrisq. [illegible]rum tales quales ad presens habere debue
runt ob spem futurę concordię et amicabilis compositionis in eundę adjequentes
querelarum [illegible]ptes et Valen[illegible]tinos prię et proximię abhinc in Racig celebrandi
limitarunt, prorogarunt, [illegible]serunt pariterq. limitandi, prorogandi et [illegible]ferendi
[illegible]entibus termino Partibus eisdem utrisq. ibidem totali in Vigore observa
to comparendi [illegible]mptorio.

Similis scripsio inter eosdem.

Juxta [illegible] executionis [illegible]scripti in bonis [illegible]scripto nominati [illegible] G.
Burgi [illegible]. Dobr. Offerse expediti mandati ipsius [illegible]pria [illegible]scripti
cujus tenor [illegible]gitur talis. Actum in Villa [illegible]kowo ante Resi
dentia D. Jacobi Kłoszerski Jurecich Fratta post festa [illegible]ollat
hi Christi et Evangelistę Anno Domini 1720. Coram [illegible] Adamo
[illegible]howski Burgi [illegible]. Dobr. in [illegible]entia. Nobis Lucę Zawidzki The
odori Rutkowski, Michaelis [illegible]ewicki, necnon [illegible] Gabis Grandi
simonis Starachi ad actus [illegible] assumpti. Lecta [illegible] de G. Bur
gra big

grabig insistendo legibg Cui de agendis Executionibg coram
Sareithb ad Jurdicm P. Stanislai Kloserska pro Matthia Belko
ex pri sententie Regionis Austriae et Inferioris Vigore
Literarum pdcarum Dominis de Asti in Kaniga in Terris Everelano
Feria 2da post festum S. Bartholomaei Apli Anno Dni
1710, et hoc in causa Actore ejusdem Civica ex parte tabulae vicig
et amicus ejusdem Austriae Superioris primo versus ignominiosis
tractationibg de Curia expulsionis in Vita diffidationis Contentionis
Contumaciarum aliarumg violentiarum proceduris causa de
lis Latione obtenta et publicata cum suprascriptis nrisg et mihi ad Bona
superig exposita executionis gestis subjecta, tandem ibidemg Curia
Sedendo Jurisdictionem suam fundavit Partesg tam Superioritatis
quam Superiectae ad Agentia sui declarare justit, Qua Parte Actrea
rea visis respectu pro pro Bethouska pro nunc Lucas Davidis
ad agendo executione substituto, g vigore suprascripti Processg
reproducti petijt executionem pagi: in contrarium a pte Citta Ho
nesta Rea ut se asseruit Rybinska eandem executionem his for
malibg: Sic Dan nov. Jud. Jakub Kloserski o tadnym dosz
pku Lwowa nie wiel Impugnavit et fieri prohibuit, Qua Impu
gnatione G. Burgrg attenta causa gestae ad eadem impugnati
ce ac ejusdem ipsi recursus ad Officium Castri Klocz Terno Ande
licet Everelani primus et proximus ab hinc in Kaniga celebrandi
veniret remittitg Gestae Adamg Lehonski Burgrg Kloz
manu propria. In Termino itag hemo vigore sinistrae clementissimae
Conservationibg ipsis Termino in die hemo vicidem et proximo Par
tibus ipsis utrisg Actorem pro Citta huc et Impugnatricis nec citra
pro tuo Judicio Officij gestae comparere et se pro tuo contra verbis
Quarum Controversiis Judicem dedit cura se inquantum examinis gestae
ad effectationem Partis gestatis Amputatis omnig Juris diffugijs dila
tionibg Appellationibg et earum executionibg etiam vera Inimicitia
et dilatione majoris Partes eadem utrisg Termino tale qualer. adhuc
habere debuerunt obtempem futurae concordiae et amicabilis compo
sitionis ad Legem Everelanam Castri Klocz Termino prius
fieri vicendo ad Legem Everelanam Castri Klocz Termino prius
et proximo ab hinc in Kaniga celebrandi limitarunt progarunt et scri
pserunt put gestae limitant progant et scribunt Partibg Termino
Partibg eisdemutrisg ibidem totali in vigore conservato sum parendi
effectorii.

Pro Costis Solutionis Summa sub.

Lena Causa inter N. Zglinicki et Lanicke
ac alios

In Dei nomine ex Decreto Antenore quo mediante Dari citt. Soluto Summa Justo Ducatos Sexcentos Nonaginta Tres in Regnum Averetto Et Stores Terre Vtrosque Moderniis Mandatum Conservatis Fabia Ethorum Fabricatorum Actis Judiciis Infra Scriptis Judicij Officij per Eos Quos Declarandos Illustrem Matheum Sylvinicki Obtinentem Abbatiam Ottes Castellanum Sandecensem Joannem Nowicki Vitebscensem Nowogrodensem Alexandrum Gregorium Michaelem Sylvinicki Albertum Silvinicki Jacobum Rozynski Castellanum Lublinensem Iuridicos Generales Sanctissimum Stanislaum Sulimierski Marianum Orzechowski Judices Congregatos Sessionis Terminos Et Dies Statutos Et Assignatos Quos Authoritate Oratoria Ab Altera Et Vtraque Partibus Et Aduitos post Iteratum Lapsum Trium Dierum Ad Peremptorium Decretum Compositionis Iuratorie Contentor Citationem Nempe Ad Videndum Et Audiendum Eandem Compositionem Ratione Expensarum Et Damnorum Contributionem Diversa Militia Ad Summam Sexaginta Vinginti Exparti Fuit Quetatum Et Docendum Coram Judicio Officij Presentis Agendum Et Faciendum Lentibus Stantibus Alias Decreto Eodem Anteriore De Premissis Latiore Indiem Hodiernum Incidentem Et Venientem Partibus Ipsis Vnus Alterius Quorum Et Singulorum Citra Vim Et Sigismundus Sniegocki Coram Judicio Officij Presentis Compareret Et Secum Judicialis Contra Veritatem Quam Conveniens Ipsis Judicium Coram Foro Et Inducias Exactiter Hoc Ipso Judicium Decernit Presentis Decernit Quatenus Citta Pars Summa Sexaginta Vinginti Decreto Anteriori Adjudicatum Et Ducatorum Quam Ejus Pena Inde Marcarum Polonicalium Pena Inde Marcarum Polonicalium Parti Ratione Contraventionis Decreto Anteriori Solvenda Et Judicio Premissa Ratione Contraventionis Decreto Anteriori Solvenda Presentis Durantibus Judicijs Sub Pena Banitionis qua Decernit Solvat Dicta Durantibus Judicijs Sub Pena Banitionis qua Decernit Actor Et Remittit Ad Eandem Publicanda Banitionem Pena Decreto Decreto Et Interpositi Mlis Rni Stanislai Honesti Pauli Stopnicki De Rudowo Judicialis Adest Et Hodie Judicium Officij Presentis Deputati Judicem Mlis Judicio Presenti Adstans Fulgentium Deputati Sub Pena Banitionis Pena Decreto Judicio Presenti Habita Memoratio Banitionis Pena Decreto Presenti Adjudicatis Et Inter Posita Ac Ipsorum Citatos Esse Banitos Honore Privatos De Quo Polonia Prescriptos Non Comunicantes Et Rebelles Hostes Pacis Et Quietis in Ruba Et Ante Ruba Judicialis Ac In Quatuor Partibus Forali Publicis Quamplurimis Multorum Variis Conditionum Et Gradus Hinc Ad Judicia Moderna Foraq Publica Congregatos Alta Sua Voce Et Concia Et Sonorosa Proclamatis Publicavit Et Ad Solutia Ejus Plene Presentis Debitis Quo Presenti Idem Mlis Ad Judicium Presentis Predecessorum Et Fecit Relationem Post Quam Publicatis Banitionis Pena Et Citra Ad Premissis Iuxta Et Versus Dictis Communes Et Eadem Citta Et Bonis Ejus Omnibus Esse

executione Judicum Officij presentis pdam Sententiam cum toto illius effectu
ac Privilegijs ipsis de Magdeburgen Loci capitanei sub cujus Jurisdictione
Ista Civitas Bonis Suis subsistere et existunt remissit remittitq; ipsamq;
Decreti sui Vigore

Dilatio Muniment. Endo Rudzki Bialostor

In causa et Actione Judiciaria instancia inter Instigatorem Judicij Officij
presentis ex Una Partibus Actorem et Admodum Endum Simonem Rudzki
Parochum et Procuratorem Perpetuum Actorem ab Una et Honestum
Marcinum Procuratorem Perpetuum Actorem ab altera Partibus Citatum
Andream Bialoskorski Parte ab altera Citatum Reum Inhaerendo Dispositis
Ultimæ Voluntatis olim Nobilis Stanislai Wazynski ante agonem Mortis
facto quia mediante Dispositione ultimaria Ille idem olim Nobilis Stanislaus
Wazynski Actor Actorius Suffragijs Sua Summam Septuagenta
Tymphorum ipse Reum Andream Bialoskorski Quo debito tum existente
nus Testator Auctor Mordei sua Creditor Quorum Praeterea ejusdem Nobilis Wa
Tymphi debito et pro eam Dispositione Testamentaria Actori et Admodum
Endo Rudzki Actori applicatis et ordinatis apud ipsum requisitis Reus
et Rudzki Actor applicatis et ordinatis apud ipsum requisitis Reus
ipsum exclusis et restitutis Citationem Actoris Audiendum ad Solutionem
Summæ Citationis extradictionemq; Instrumentorum Sententiæ Judicij Officij
presentis Terrigi. dq quod Juris erit decerni Alias Citatione ipsa de
missis Latore in eadem Judicium, intuens et pervenies Privilegiis
Utriusq; Actoris eadem pdm Endum Simonem Rudzki Curatorem
Conventus Monialium Perpetuum Actorem Citatum et Nobilem Thomam Zglinicki
Eorum Judicio Officij Presentis comparentes et secum Reum controversiam
Quam Controversiæ coram de Judicium Presentis inductis exauditis de
Citationem Partes hoc ipse Judicium dedit et concessit Dilatationem
nem eidem Actori ad muniminenta sua Presentem Citationem
dq ad Sequentes Judicium Actoris Horas Tonos pq et promiq
abhinc in Diaeq celebrandos Trino Carlibq ejusdem Utriusq Rei in
Citati in Vigore Servato Comparendi Peremptorie Utriusq in Contu
rentu Nobilis Endi Gnalis Pauli Stopnicki de Ludolvo Curati
dicti Officij Presentis Comparentis pariam Citationis
literæ Sigillatæ Presentibus Servientibus Citationem
Actori ad Horas Bialoskorski Feria 6ta post Festum Lucæ
Evangelistæ prime Citatum et ego ima et qua pena non
tum aud est obtenta tempestive ante obtentionem Allegationum
tegra Emana detulit exportavit et publicavit ut Juris est Re
quo pro sua fecit Relatione

Decretum inter eundem Endum Rudzki et Zglinicki

In causa et Actione Judiciaria Instancia in Instigatorem Judicij

Officij Gentis eiusq Delatores illes et ademdm Rndes Joannem
Konyczkiewicz Decanum Prapluum Carolum et Confessarium Adamum
Maychrowski Thomam Kraszewski et Simonem Ludzki Man
sionarios Sierpcenses Actores ab una et Illos Adamum et
Laurentium Glinieckie Reos ab altera Cillos decoquendi in
contrarium Legum precedens Laboriosam Jendrzeiowna de villa Go
rzewo Possessionis coram et Mansionarios Subiectos Subditum
Suum hereditarium et Perpetuos Rusticos educarent et subdito suo
inscio Alteribus in Ecclesia Zagrobiensi in matrimonium copu
lare curarunt eam ad ejus petitionem in restituerunt nec exha
buerunt tandem ejus solvere nolluerunt stante tandem ad videnc
et audiend ipsos ad extractionem ejusdem Subdita seu Solutionem
tandem ejusdem per Sententiam Judicij Officij Gentis Stringi Jper
Alias citatione ipsa de premissis valore in diem hodiernam in
cuius et quorum Partibus ipsos Utrinq Actorea quem et Adem
Rndum Simonem Ludzki Procuratorem contentio Monia
lium Sierpcen Suo et alior Nine Ita vo per Item Laurentium
Glinieckie Suo et alior Nine per coram Judicio Officij Gentis
comparen et secundum Ir stroverten Quar Provisum eoram Je
Judicio Gentis inductis exactis necessarium esse Illico
Lai Lotowski ad causam Jpsen et Actores Partem adver
honem et Sequentibus Judicialr Festren citacion Jonis hor in
Judicialr censet qui comparere teneb sub pena Banituen
qua inhonib dum modernis vo comparentibus causam Jpsen
hoc Judicium tantisper ad eundo Jonis ex adiutione in eadem
Suspendit Suspensamq ee declarat Decreti sui Vigore et

Dilatio Inquisitionis Chudzyno Promien

In causa et actione Judiciaria inscripti inter Instigatorem Judicij
Officij per ejusq Delatores Joannam Marianam Rzegocka Relictam
olim Joannis alberti Chudzynski Dominam Reformationem et adversatricem
et item Mathiam Chudzynski Actores ab una et Reos Agnetis Adal
nis Krassowski Conjugis Relictae olim Reis Francisci Skarm
Consortem Dominae Relictae Marianae Virginis Dominicae Sorores inter se germa
nas Joannem Stephanum et Mariannam Pauli et Valentini ac Adami

Hedwigiam et Mariannã filias Com. Alberti Thadzynski ex olim
Com. Marianna Bromirska percalos olim verò Thadzynski Simones et Adam
Bromirskich Successores legitimos et quidem Mariti filios et filias
as ut Parentis Virginal ac tutoris de Jure succedentes authe et assistentes
tyo Parte ab altera Citatis ides Dnis Castellanis Rhis Simon Bromirski
frater illorum respiciendo status militaris ac hic coadherentibus in
Protestatione specificandi eidem olim Comes Alberto Thadzynski
Marito moderna actricis et eiusdem actricis Equum colloris fisavy valoris
Quadringentorum Symphonum Item unum Par Boum valoris Centum Quinquaginta Symphonum
quorum altera equi coloris cytowa grady valoris Quinquaginta Symphonum
ad modum violento cognitorio accepit prefata vero Rhis Stanislaus ansores numero
decem ex campo abcepit item Secundarie ansores quatuor. Rhis violento modo
appropriavit denique prefatus olim Rhis Simon nocturno tempore cum aliis coad-
herentibus olim Comitis Thadzynski in propriam fugam misit convulnerarit
interimque eundem attentavit et cui vivo reliquit, aportat Laborum dicti
castri Rubiti concepit convulnerarit, Vulnera in Citatione specificata in-
flixit nec ibi contenti iidem pridem olim Rhis Simon Bromirski eidem actori
Mathiae Thadzynski equos tres et quartam equam valoris Ducentorum viginti
Symphonum Boves tres valoris Centum vaccas tres hoc est ~~unam~~ quam
libet numerando et viginti octo florenos in cupa vestem superiorem pelli-
bus subductam valoris Viginta florenos tum Gallos Indicos, ansores
innumerabiles ac superscriptis Inculpatis coadherentibus modo violento
et illicito cognitorio accepit et in usus Suos convertit sibi indebite appro-
priavit in vita ejusdem diffidavit et ad arma mutuo vicibus executus est eundem
mutuo tales superveniendo animo interficiendi et quod contra leges. Re-
gni excepit Petrasz ex nomine Sanctis succubuit et succubuerunt ad quas
Dedicendas Citatus citari Alias citatione ipsa dehinc facta ordi-
nem Judicii inchoari et processum Partibus citatis citatoque actorea quod per Rhm
Mathaeum Thadzynski hunc et alios nomine personalis presentia vero pre-
fati olim Rhi Francisci Stanislai hunc et alios nomine per coadjudicia effici
et seu comparere et ad Judicialiter controvertendum Quam controversiam
coram te Judicio pendentibus exauditis ad affectationem Partis actoreae
hoc in eundem Judicium dedit et concepit Dilationem in quibus hinc con-
tenta Citationis partis actoreae ejusdem ad promotum Incrementum Partis Rei
Terminos primos et proximos post festum S. Trinitatis Regni incidentes Ter-
minos Partibus eisdem utilis ibidem totali in vigore conservato compa-
rendi peremptorio citari in Conventu M. P. Dominicanorum Sandomiriensium
coram officio hodierno personaliter comparendo fatam publicari. Qui

352

ipse Citationes Literales sigillatae pro terminis praesens servierunt edidit con
tra praefatos Citatos et quidem Gnosam Chamska et Bromirska Virginem
ad Bona villae Dąmbrowsk Gnosam vero Kraszewska ad Bona Ludowo
Successores vero scilicet filios et filias olim Gnosae Martiannae Bierzynski
ad Bona Villae Butkowo omnes Feria sexta post Festum S. Lucae Evan
gelistae proxime praeteritum tum et earum primas et quibus poena contumaciae
obtenta tempestive ante obtentionem illius in una integra septimana detu
lit exportavit et in Curijs Citt. per seorsivas cuilibet illorum Copias posuit
reliquit et publicavit ut mihi ~~est~~ et moris est de quo praesens idem mihi fecit
Relatus

Infirmitas. Ill. Krzysztof Ostrorog Bogdanski

In Dorno lecto ex decreto anteriori vocatis ad iudicium
Reuo nob Mathia Kwiatowski Florek Kobylanski nometa in Kalisz exercita
cum suis procuratoribus decem a festo Corporis Christi proxime
futuro decem Marcarum Kobylanski Stanislao Ostrorog Castellano Kalisiensi
iuncta alia actione in causa septimarum ibidem non solutarum et
ejus contradictione in primis post contraventionem Iuramenti
Florek Derminski ut potest moderno tempore cum separatione facta et
Iudicium Kalisiense data et concessa et habita in causa et actione iudicia
inchoata inter D. Joannem Ostrorog Starostam Kalisiensem et D.
Albertum Ostrorski de Rostarzewo Vniversitatis Primatialis D. Lucae Bog
danski, ad Acta Dni vocati ejusdem D. Ostrorski Confratrem meum Reuisque
Antonium Simonis Carolum et Lucam Bogdanski. Satisfactionem D.
Lucae Bogdanski filiae Annae Vniversitatis Posnaniensis et ad mandatum
cum suis Statutis Filiis Bogdanskie cum Statuto autheo parte ab al
tera. Statuto ac ordinationi et auctoritati solutionem summae Decem millium
Florenorum Florenorum Polonicalium argenteorum sive puri monetae eiusdem D. Ostro
rogii et Statuti D. Lucae Bogdanski priori mariti Inscripti et
assecurata una cum privilegiis recognitis per sententiam Iudicii Officii prae
dicti Regni emissa latam in die hesterna vicesima et prima Martii ipsius
ac de emissa latione in die hesterna vicesima et prima Martii ipsius
vtriusque Actoreae ad Citata versus Ill. Joannem Sabbathi Castellanum
Ill. Comparitis et suis Iudicialiter Controversis Quam Controversiis
cum suis inductis examinatis ad Iudicium ejusdem Comparitis auctis et
repetitione debiti et concepti super ipsis Citationis Inscriptis
tibi una cum Citatis Inscriptis Dilecti D. Ostrorogii per ipsum
productis Scriptisque Communi medio Corporali praestito Corpo
rali tactis Scripturis Citatis Iudicii memoratis Sacrum hanc
tangendo et eandem tuis respectu est Inscriptis medio Corporali
Iuramento comprobata, respondit sufficienter declarat, ad
sequentes Vero Articulos, quos Dominus prius et primitus nolle
vigi. ad Iuramentum Testes, quos Dominus prius et primitus nolle
Contestata Compositio Inscriptis.

Dilatio Inscriptionis Testis Vicedomus.

In Consulatu Regiminis Inclyti Regni Poloniae Iudicii Officii
Regni Dilatorem Ill. Andreae Bogdanski Actoreabura et
Ill. ejusdem Dilatorem Ill. Joannis Sabbathi Castellani
Ill. et Generosa Dni Vicedomus Actoritate Iudicii Officii

...ri ving ac p principales Valentinu Mjdzerski atq; Ll Martinu Joan...
...ner... dict Maior ostiarie Dodecente subdito Stath Cuthowskich
...et dec... subdito
...parte ab altera citatos Deo Lusa ipsi in contrariu Legu et Consuetudi
...nu Regi credendo primus ut p Stato ~~Jacent~~ Slim N. Cuthowski ha
...rente et edicta simparte deducta in contarti anteriorib; vio
...lentijs, injurijs et damnis quod medietate Borra ex antiquo
...ad Roma Dziadycho Actoris hereditaria spectant circa grani
...cie Szczepankowskich tendens adeo crescunt et in hac Actore ap
...prehenderunt Actori summa mina exinde intulerunt nunc vicis
...ter tempore in Grodo existente Stath Mes Cuthowsky Filij dicti et quidem
...Slim Joannes Cuthowski Parens Dicti Actoris pariter ad Roma Cuth
...kis Szczepanki adcerienter, in domo Ll Martini subditi illorum
...juxta declarationem honesti Andree Famuli. Advenit eundem
...advenam datum stimulata mana Actori famulitur cum male ter
...minare ideo famulitus requirente inoperate sub aggredientes
...innocenter crudeliter ceciderit et ob sanguinis lavit assistentijs et alijs
...rant ac omnes quam plures Actore circumstiterunt et invasere ejus di
...dem et oppresserunt et contempserunt, aliasq; violentias injurias
...et damna omnes quam plurimum intulerunt, quod cum Leges Regni exe
...cendo una cum refusione damnorum et restitutione ejus
...hec subierint. Actora vero in causa inde inter Nostros Judicij
...officij Dei ejusq; Delatores Mes Andream Kiencziusha Matrem
...atq; Valentinu Antoniu Stanislaw et Dominicu Cuthowski
...Relictam, et cum R. Joannis Cuthowski Consorte et filios Actores
...ab una et Mes Andream Dziadowski ex parte altera citatos Deo
...Lucia ipse et attentis Legibus Regni quod unicuiq; quod suum est tribuere
...jubent, attamen his pretextibus agros ipsius Stato Actoris manibus
...et Parenti ~~ademerant~~ una cum fructus et pecunia privavit ex inde
...pius injuriosis cum Stato Castro Lucensi Decretis in Dom
...Dziadowo Argyrosiae jacent modo violento ademit ejus fructu et
...possessione privavit ex indeq; summa damnum intulit. Insuper ine
...morato Slim marito et Parente Actoris animo premeditato ad Dom
...Ruthi supervenientes convenerunt contra in inductione specifi
...cata inflixit et quod cum Leges Regni exegerit, ad nunq; tamen
...citatos una cum refusione damnorum ac reinductione in Dom et pos
...sessionem quod ut super ipsis decernant Certis Citatur. Alias
...Citationis ipsis utriusq; de premissis Causis in die Adiecto inci
...dent et proxient. Partibus utriusq; Actore quidem Reus, Citatis
...et Comparentibus Causa Judicij officij Dei comparentibus et
...Causa Judicis controvertentibus quam controversijs Causa Legitimis
...examinis Judicium Reus ad allegationem Partis Actoris dedit et con
...cessit dilationem Inquisitionis super contentis Citationis Partis utriusq;
...ad sequentes Lucesque Castri Dies Terminos proximos et proximiores ad
...in Curia celebrandos Terra Partibus ejusdem utriusq; indebitis in Dispen
...conservato competendi spatio, Dei Comparentibus Partibus utriusq; Acta
...ratibus et reditibus. Ethicis in Continenti nihil Plus Curiis Honestis

Remissa Rzeszotary Dobrosielice.

Intermino hodierno ex decreto anteriore quo mediante Judicium praesens
parti citatae munimenta ac dispositiones ad causam praesentem necessaria
comportare incoxit, ut pro sequentibus queret Castrensi Loci Terminis
post Festum Nativitatis Beatissimae Mariae proximis incidentibus
ut pote modernis cum Terni Indae contenti legitima Conservatione
facta, et hoc in causa et actione judiciaria infrascripta inter Generosam
Hedwigim Dobrosielska olim Generosi Alberti Dobrosielski filiam
cum olim Generosa Margaretha Strzeszewska procreatam Generosi Pauli
Rzeszotarski Burgrabij Castrensis Loci consortem legitimam in assistentia
Rejusdem mariti sui ut Tutoris coniugalis Actrice ab una et Generosum
Stanislaum Dobrosielski praefati olim Generosi Alberti Dobrosielski filium
bonorum Dobrosielice Pielisino Guzij Wilkesy Milewo
Milewko Chabowo et Pniewie haeredem et possessorem
parte ab altera citatum ideo quia ipse exuto timore Dei
si quidem divinis praeceptis constat ut unicuique quod suum est tribuatur
contraveniendo quoque legibus Regni quae nemini infortuna et
praesertim in iure naturali iniuriare permittunt licet si obtinere
ipsi manifestum sit quod Generosa Actrix ad rationem ad olim Generosum
Alberto Dobrosielski parente suo et ipsius summam tantum
modo duorum Millium florenorum Polonicorum levavit de eademque levata
eandem quietavit attamen habita ratione amplae fortunae
ad ducenta Millia sese extendens et nunc nisi intra capita
dividendam maior existo et aequo eidem porro competit sed
quoniam non modo paterna substantia ad supraseriam summam
sese extendens verum ex vi Materna fortuna post olim Generosam
Margaretham Strzeszewska Matrem Actricis prout futuro in
Terminis inscriptionibus decretis et aliis documentis apud supraseriam
Generosi Stanislaum Dobrosielski praejudiciosum ac laesum fratrem Sacramentis
praemissa omnia probabuntur tum quoque ex vi binarum successionum tam
post olim Generosi Martini Dobrosielski Patrum quam post olim
Generosi Adamum Dobrosielski fratrem germanum devolutarum assignatio
competentis de bonis Paternis et Maternis tum quoque et successivis
dotis eandem Actricem iure divino humano concernit quod
naturale adhuc in vivis extans olim Generosi Alberti Dobrosielski
ni fata impedivissent assignare ac in praemissa dote Generosam Actricem
acquietare et contentare promisit ac omnino se id effectum
obtulit et ideo ad abrenuntiationem de bonis tum a generali
quietationem

haec remissa continuatur in folio quinto.

Bannit Sathowsey et alij per Ostroyskowskie

In Jerno herno ex Decreto Anteriore quo mediant Judicij Dom
Infrascris Actoribj marcas Quadraginta octo cū tuita pdcte turim
pro vulneribus citato Carte per so vere injuxerat ipg in fe
gentibj Dierchurd Castellan Cloc Jernis ut pote moderno tuj Ter
minj visis Contentis latina Conservatione facta et hoc in causa
et Actione Judiciaria Infrascris inter pdctos Judicij Actiij pdcte ejjg
de latores Mes martinus Ostroyskowski et Marianna Sithowska Con
ges et pdcte maritata tuj Mariti Actrices et actrix actores actum
et Mes Gregorius Antonius Fratres inter se germani Sathowskie
tuj Stanislaus Laurentius et Franciscus Filij Impetrici atg Con
stantia Sathowska Stati N. Impetrici Conter et Sathowski
Sathowsko ehm pdcto Matthia Malyszewski Rebelles Contestes
videnus pte ab altera Citatos pdcte Lis ipsi in Contrariū Le
gem pdcatus pcedendo qd venire injuriare oppimere
Judicare jubere attamen ipsi tuj attentis quinimo post pdcto
tempore in pdcta pdcione expresso eosdē Anstunt et Cumparent
eosdē Actores homines innocentes nullig mali Conscios facile
dem pdcm Commorantes sine ulla occasione primo rebellantia in
videre ac pdcto verbis Judicis afficere Contemptuare dis honorare
videndi Citata Actrix Conculcare Conculcare et pdcm
chione specificata infligere mensam ac res pdcbiles in rebellantia
existentes Confiscare ut de facto Confiscata omnia executi sunt
et quod Leges Regni exacerbant pdcnas ratione Omissorum
Executionem pdcti Citati. Alias Decreto eode interiore de
missis Citatore in die Judicij et veniendi Citata
Cars Actorea Coram Judicio Officij pdcti pdcti Cumparere et dem
dum eundo Judicium pdcto Judicium Centum Judicantes Cuncta
attentans memorata Carte Citata ad Jus Judicij pdcti Interdi
citer Cenestus Paulus Stopnicki de Cudzow Judicialem tribus
et ultra Juris primo vicibj quatuor acclamare pervenit qd Ci
tato Cars existens taliter clamata et vocata Cui Citato fecit nec Compa
rauit imo Contumax extitit Cujus Contumatia Citata Cars Actorea
Coram Judicio Officij pdcti ac instando petijt sup eode parte pdcta
et bonis ejus ordinibus a Judicio pdcto pdcnā Bannis Legem ali
asg in talibj fieri solita Judicio exequi et pdcto Judi
cium pdcti uti licito annuendo insistendo Legibj Omi officiatio
nis Cars Actorea adhibendo sup eode Carte Citata et do
mibus ejus ordinibj pdcnā Bannis decernit. Ac eandem publicanda
Bannis pdcnā Matteus Legni tale hpuerint Cenestus Pa
pnicki Judicialem addidit et deputavit. Quigide Matteus de
pdcto faciendo deputatus sub a Judicio pdcto habitā memorata
Bannis pdcnā ac ipsosmet Citatos esse Bannitos de Regno Po
lonie pdcto honore privatos Juri Communi Contrario esse
Testes hic in Scripta et Ante pdcta Judiciale ac in quatuor
uti ante ita et post officiosa Arestū interpositū et per Judi
cium pdcti Susceptum

Partibg siue alij Christi Fidelibg in progressu multarum va-
rijs Conditionibus et Legg hominum ad Judicia moderna semg
publicum Congregatum alta ha voce Clamosa et sonorosa Ge
sta mauit publicauit et ad notitiam omnium plurium deduxit
deduxit de quo hanc suam edem Actis ad Judicium perdu
do Scat Relationem. Post quod publicata Gamnis Causa Judicij
cum officij Clientis, officium Compleuerunt Idem G. Burgrabius Castri
Plocen premissorum faciendum in omissis juxta Statuta Juris com
munis executione addidit et demutauit. Cui quidem G. Burgra
bius eandem executionem ad primam partis actoree requisitionem
decretis Juris et inhibitionis peragere teneatur sub pœnis
Contra negligentes officiales sancitis. Nemo vero eandem Execu
tionem vel ejus ne[illegible] suas quasuis subordinatas audeat impe
gnare Contra quem sub pœna Banniti et perpetuæ quod tenet Ju
gurato rei Satisfaciendo decreti Clientis vigore et Cum Contra
dictione et mitti.

Literarum Ulteriorum Executionis inter Ro
[illegible] Komorski et Kownackie

Juxta Actum Executionis supra scriptæ in Bonis mobilibus nominat
per G. Burgrabium Officium expedit manuq ipsius propria subscript
cujus tenor sequitur et talis. Actum in Villa Kownatky Dominica in
festo S. Hedwigis Reginæ Polonæ Beatæ olim Vxoris Bartholomæi Kownack
Coram quibus Judicibus etq Testimonio Stephani et Matthæi Kow-
nackich filiorum Feria Quarta ante Festum Sancti Francisci Confes
sis proxima Anno Dni 1720. Coram Quibus Joanne Draminski Burg
hio Castri Plocen et Gregorio Alberti Wolczynski et Alb
rio Komorski nec non Petro Andreæ Justicz de Villa Luszewo
mis Regis Gnatis ad hunc Actum Convocatis. Qui quidem Gmog
Burgrabij Castri Plocen in hoc Reddendo Regio Decreto Exe
cutionis desiderat ad hanc Requisitionem infra scriptæ Actio
nibus descriptæ ad peragendam Executionem ut supra ait Mobilibus ac supra
nis ad peragendam Executionem ut supra ait Mobilibus ac supra
scripto Nuncio Ministeriali ad supra scripta Bona effectiue se con
tulit Judicium Judicialiter Sua Fundalia et Sedilitate Publica per eum Mi
nisterialem denunciata. Partes utraq tam actoream videlicet Mundam
mum Komorski qui stratam nempe Gleb Hedwigim Rykaczewske ac
alios in quem Specificatæ supra memoratum Mlen acclamare
fecit Portaeam ejusmodi declamationem Pari altera Personali
te Rhis Joannis Komorski reproduxit Decretum seu Bannum
Banniti in perpetuum sub pœnis Statutis de acto Actum mi Ca
sse ad ob hanc Causam Servanda in Civitate Plocen pariter in Camera
relat Jus omnium officij Judicij una cum Continuatione ulteriu

ordinarium de loco ipsum propter periculum et rationes premo-
ventes facto Feria Secunda post Festum S. Bartholomei
Apostoli p. Lima Anno dni. 1620 ethac in causa ratione
p. supra citator et diversitor coram nobis convenerat nomi-
alia dni. non venerant Actori illatio mo. Precium Curie juris p-
missa obtemperante. Quo reproducto decreto petijt supradicta
Pars actorea Bona citata p. Executionem officio. ei dari in
possessionem tradi et dimitti. In contrarium vero d. Parte citata
per comparens Nobilis Regina Rutkowska consors Nobilis Jacobi
Kownacki. Informalibus de tu niedawno za mymi iestem nie-
wiem czyli te stale ia dotego nie nalezy atoli wszystcy prawdo
tego nalezy powinne w komparis wszystcy bylo ustoby impugna-
cyi et nullo modo frei admitti. Proinde ejusmodi impugnatio-
ne attenta ne cuipiam Partium Judicium inferre videat Jan
tam pro ulteriori discussione ad officium Castrense Pa
remisit. remittitq; pro ejus conservando Partibus utriq; Termino
ni Terminis Querelan Pauserunq; officij Judicijs sashoy
Pisery proxime imminen. comparendi Peremptorium Joanni
Draminski Burgrabij Castri Pisery manu propria de
etaj. Judicem regium Civitatis Remissionis Conservationisq; ejusd. Termi
ni Diem Judicialem mandavit et peremptorium Citata Pars actorea coram
dicto officij presens personaliter comparens et Terminum supra
mum p. tota Judicia hodierna audiendi et legitime attentand. memorato
Partem citatam et Inclytum Ordinem Honestum Paulum Stupnicki de Ko
dowo Judicialem ad hos Judicia tribus et ultra duas formam vidi
quatuor clamari et vocari non tamen comparens imo Contumax
Existens in hac Ulteriori parte faciendi Executionis ad mi
te Judicia officij presens Judicialiter ac officiose condemnavit
condemnatq; pro ea Executionem fortem et ulteri
rem officiose pagendam Judicium nostro Officium competens inde
cet Eorum Joannem Draminski vel quemvis alium Burg
hid Castrensis Pisery cui hac in parte addict et deputa
vit. Quam quidem Executionem fortem et ulteriorem ide
hos Burgrabij ad Primam Partis actoreæ Requisitionem de
tij presens exhibitionem remotis quibusvis Juris oppositionibus
Impugnationibus Relationeq; faciendam quid presens capiant er
amissi Litis Litere quoq; salvi conductus non obstantibus nec
tenera impugnatione et oppositione non attentis in Bonis
tis Partis citatis et Juris facere et peragere teneb
hos pedis cons negligentes officiales sanctos nemo vero ea
Executionem fortem et ulteriorem officiose pagendam

peragendam per se aut p[er] suos quosvis subordinatos impugnare audeat impugnare Personas sub p[oe]na Bannitionis perpetuae quam in casu Decreto p[rae]sentis Contravenientis super Impugnatione Judicii p[rae]sentis interponit. Sup vero attentionis Executionis Impugnatricis eadem p[rae]nominata Pars actorea coram Judicio p[rae]sente comparente et Jure Legitime attentando p[er] Jugrascriptum Mlcum Honestum Paulum Stopnicki de Radom Judicialem tribus et ultra Juridicam formam vicibus quatuor clamata et vocata nontamen Comparente eius Contumacia existente Cujus Contumaciam Praefata Pars actorea coram Judicio p[rae]sente accusando petijt p[rae]dictam Bannitionis decerni ac sententiari. Et Judicium p[rae]sens attenta Impugnatricis Contumacia p[oe]na Bannitionis perpetuae Lege ipso decrevit ac eandem publicandam Mlco Honesto Paulo Stopnicki de Radom Judicialem addixit et deputavit. Qui quidem Mlcus Latis parendo Deputationi Sui a Judicio p[rae]sente sibi Causae Bannitionis perpetuae p[oe]nam modo Gremio Decreti ac ipsam Impugnatricem ubi Bannitus et rebellem hic ante Stubas Judiciales de mi quatuor partibus Civitatis Publicis Regionibus ut frequentia multarum rerum Judicialium et Negotiorum ac Judicia moderna Brunj publice congregata altata voce Gallica et Polonica publicavit et proclamavit et ad notitiam Omnium p[rae]sentium deduxit. Postquam Publicatam Bannitionis p[oe]nam Judicium p[rae]sens Causa Delenciarum istic ejus effectum Faciendam in Gremio Executione ad Mtia lecta capitanea ejusq[ue] Officia Competens Sub Fujus Jurisdictione Impugnatrix et ibi cujus nomine impugnatio cum bonis Sui Subsunt et Consistunt remisit remittitq[ue] Decretum p[rae]sens Lignum.

Dilatio Inquisitionis Girzyno Borkowo

In Causa et Actione Judiciaria infrascripti in te Instigatoris Officij Judicij p[rae]sentis ejusq[ue] Delatoris Mlci Ludovici Jarosz et Sophiae Virginis nunquam filiae Girzynskie Actoris ex una et Mlcis Matthaei Borkowski et annuendum Borkowskiani Vicem Conjugis Parentes Joannem et Stanislaum p[rae]fatos Borkowskie Partes ab altera Citatos ideo Quia ipsi non meritando p[rae]sentis Citationis Instantiam violenter et temere Resumpserunt Semper certo ni Protestationis Citationisq[ue] expresso Tenore [illegible]

360

Sophian virginem uxoratam filiam Girgrska dum famulabatur et in
seruiebat illius loco gratitudinis et solutionis famulitij sui
quod quidem Adam de villa Incultis Stiky Borkowskim penuria
certam clandestine accepisset modoq; illicito Partem hic Reportans
quod quidem in rem naturam fuit ibigare ac post vinculis mittere
indebiteq; ligare virgis vitoleribus plagis misere vexa
contendit verum ni maybeb tese resolvendo ouq et fuiatq obli
tionibus de. Dilectionisq primi eandem Sophiam Girgrska bauch
et fustibq concutere igne seu potius semi igne potentissimo
adusto Tyrannice aduersus Vulnera in obductione specificata igne
adusta sine misericordia infligere Inde formalia fecendo
Poday pienigdee Ktorey ukradta y do Oyca wyniosta aliosq plu
rimos Tyrannicos excessq et enormitq perpetrare et indelibine
eandem virginem innocuam vulneribq affectam et denudatam de
domo sua expellere put de facto Indeq omissa executi sunt
vestes et vestimenta graviter ea accepisset circa detinu
erunt et detinent ad multiplicem requisitionem restituere no
luerunt imo Actores verbis calumnioris affecerunt contem
ant honore militare et fama nitamniab denigrant et fun
nopere laborant, opprimunt quq contra leges Regni exi
sunt Quarq delinquunt quibq sup illis et Bombillon
omnibq decimey posey citandi aliab citatione ipsa de
mihib latione in diem hodiernam minusq et proxime Partibus
ptis utriusq Actorea quidem p Stem Lucam Girgrskim suos et
filiq nom personalitter citata vero p Gnom Adamum Sokow
coram Judicio Officij Idem comparens et sem Judicio alter
contra esterq Quam controversijs Judicialis Seu cognitionis
et audiendo ad effectationem partium utriusq. Hoc idem Judi
cium dedit et concessit Dilatationem Inquisitionis Partis utriusq
contenta citationis Partes Actorea idq ad sequens Curiam
Castrens Loci Terminos spiq et exiuq ab hinc in Quinq
celebranq Terminis Partibus eidem utriusq ibidem totali ni vigi
re conservato comparendi peremptorio. Stiq in Contrarium
Partis Qui Gradu honesty Pauly stupicki coram Judicio Officij
fecerunt plenissimam Palam publicq Quit Quia ipse citatorium
literam sigillatam Terminis fecerunt servari edictum cor
tos citatos ad hora Borkowo Feria Quinta post festum
S. Francisci confessoris proximi futuri tum et ipsis primo et
qua pena contumacia est obtenta tempestive ante obtentio

obtem

obtentione illig in una integra septimana detulit et portavit
posuit reliquit et publicavit ut Juris et moris est decreti
Idem Mlus Ppsens fecit Relationem.

Lucrum Horzebrody Stopino seu Rosciszewo.

Juxta Actus Executionis hr̃ assignati in hoc insteg nominati Officiosi
Ppsentis Jurisdictionis Castri Ploscensis expediti mandati Regii
sub sigillo Juris Tenor Regij talis Actus in villa Stopino antehac
occupata Curia Relictis Olim Ppsentis Mlis Casimiri Malczewski et Ppsentis
et Stanislai Rosciszewskich Citatorum et Juretis subscripti ante
festum S. Michaelis Archangeli Anno Dni 1720. Lecta
Ppsentia Ppsentis Mlis Valeriani Kozuchowski et Michaelis Zawadzki Adami Fedorowski Valentini Bekiesz
aliorum Nec non Honesti Joannis Stojana de Skwierkowo Mlis Actis
Juris ad hunc Actus assumpti. Lecto per Ppsentis Castri Ploscensis ad Libros
de Regio Jure de Pagendis Executionibus Sanatis Latisfaciendoq Mu
neri officij sui Decreto seu Juero, ulteriores Sortes faciendi Execu
tiones in Racionibus ob aeream pestilentiam in Civitate Ploscensi Grassantem in Ter
minis Juretis Juramenti officij Judicis una cum sententiatione Anteriorem
Causar. ad Locum Ppsentis propter periculum et rationes promoventes facta Feria 2da
post Festum Sancti Bartolomei Apli prima Anno Ppsenti proxime Ptenita Hujus Ppsatis
Citatio Juretis odit Chris Malczewski et Rosciszewska occasione qualiter Bona
Vacarum Sex et Equi unius Pnose Asseri Stanislai Horzebrodzki in restitutionis
et Marcar Quatuordecem Polon. Decreto anteriori Judicij officij Ppsentis adjudicata
in Solutionis ex Instanti Ejusdem Horzebrodzki in Judicijs Castren. Ploscens. obtent.
et publicata ad Bona memorata Stopino Officiose condescendi Judicium fundata
Jurisdictione Sua et Securitate publica postposuit Mlem petamata Partes tam
Asserendi quam citatam Juretam ad Rei comparitionem declamare injunxit. Ad cu
jus Mlis Rei Gnalis Honesti Luiawa Declamationem Ppsentis comparens
Pars Asserea Subiect Gnosg Stanislaus Horzebrodzki repetuit Decretum seu
Lucrum de Actu Superig expressum vigore cujus petijt Rus Pars citata Juretica
et Bonis ejus Libris Executionem officiose fieri et ad conscriptionem Inventarij
condescendi Ad adversa vo Partem citata Personaliter comparens Mlis Joannes
Laprocki Gnosd Matczewski famulg reducta Relatione Authentica de
fassandam Judicijs Tribunalitijs Rei Petricoviens cum ejusdem approbatione
Serventem foram, Actis Castren Rubrowiens in Oppido Skempe ob aeream
Pestilentiam in Oppido Rubrowiens grassantem Feria quinta in vigilia Festi
Assumptionis in Solum Glorioso A. D. 1720 facta et recognita impugnavit
et per ni admisit Officium Ppsens Burgrabiatus Castren Ploscens attenta e
Jsmodi impugnatione et opposituone ni intromittendo in cognitionem Ejusdem
Causam hanc cum tota illig effectu ad Tribunalitia pulteriori discussionem

dd Iudicu Offic Castren Plocen remisit remittitq; Presentibq et Iuri
tibq eisdem vtriq; et Impugnatori in primis Dudretar Castren Plocen Iu
ass prig et primig ab hinc in Regnq celebran Qffuit Qssignavit et Cass
vavit aut quidem Qffigit assignat et conservat peremptorium Paulq Sto
Notarsti Burgrabig Castren Plocen Mp In Cerno itaq hodierno Dig
cinserta remissionis conservadnisq ipsiq Iuri iudiem hodiernq intuendo et
venien Qfatq Qstor foram Iudicu Offic Qffentis pnalr comparendo et
minq eundem hodiernum per totam Iudicor Qffen attendentem Dgn
me attentans Memoratam Prtem Qfatam ad Iud Iurdicu p Mtem
Gnatem Honestum Paulu Stogniecki Rudnen Iudicalem Sbq et Ultr
Iuris formq Vsibq fluer Damatt et vocatt. N tamen uti ante tat et p
Officiosu Aresum q Gnosum Hilarii Rosestowski interpositum et p
cum Qffen Susceptum comparentem imo contumacem existenten in
ero ultimarii Sortis pnalis faciendq Executionis admittente Iudicu
Offic Qffen Iudicialiter ac officiose condemnavit condemnatq Qsentib
Ad eandemq Executionem Ultimarii sortem pnalem Offiosq pag
dam Officium competens Vdlt Gnosu Burgrabium Castren Plocen qui
vis hoc idem Iudicu addidit et deputavit qui quidem Gnosis Burgrabi
qvis Castren Plocen ad Iudicu Qffen addictq et deputatus eandem Exec
tionem ultimarii sortis pnalis n obstantibq quibusvis Iurid expositio
bq utpote inscitis reformatoriis adulatoribq debitoribq Relatio
ne ad faciendq quid Qffen cessanti temera impugnatione et attento
tionis quoq sibi conducti n obstantibq etiam adhibitis Copijs M
taribq convocatq Vltate unq districtus agere tenebatur Deq sub
pnis contra Negligentes Officiales Sanctis Nemo vo eandem
Executionem sortem pnalem ultimarii nec p se nec p suas quas subord
natas audeat impugnare Bonasquis sub pna Banitionis ppetui quod con
tra Impugnatores inponit Decreti Qsen vigore Cujus anteriores Exec
tionis impugnatore et ejs quorum Vne impugnatum est, eos Qfatq Astor foram
Iudicu Offic Qffen pnalr stans et Iterum eundem hodiernum Qfatum Iudicu
rum Qffen audientiam Regitime attentans ad Ius Iurid Sbq Mten Gn
sen Hogrzeplum Paqnuski Honestum Iudicialem Sbis et ultra Iuris
formam Vsibq fluer acclamare curavit qui taliter clamati et Vocati
Vdlt Impugnator et alii quorum Vne impugnatum est uti ante tat p
Officiosum Aresum q Susceptum Gnosum Hilarii Rosestowski Offic
et interpositum et p Iudicu Qffen Susceptum n steterunt Nec compa
erunt imo contumaces extiterunt Quorum contumacia Qfatus Astor p
ram Iudicu Offic Presentes accusando petijt Sup eodem Impugnat
re et alios quorum Vne impugnatum est pnam Banitionis ppetui obse
ni et Sententiari Ulteriorq Ubi ea in causa Iuridice exequi et pag
postulavit Et Iudicu Qffen uti licite annuendo instendo Legib
Officiosq eidem Astoris adhaerendo pdm Banitionis ppetui

petuũ decernat Ptentibꝫ decernit Ad hanc emq; publicandam Banitionis Per
petuũ p̃dnam Modo p̃misso obtenta et decretam Mtem Dñi Gnalem ꝑpo
nunciatum Honestum Paulum Stopnicki de Rudowo Judicialem addidit
et deputavit Qui quidem Mlis Satisfaciendo Deputationi Sũa Judicio
Ptenti habitã Memoratam Banitionis Ꝑpetuũ p̃dnã Sup eodem Im
pugnatore et illis quor Nre impugnatum est obtentam ac ipsum et Im
pugnatorem et eos quor Nre impugnatum est ꝑpetuũ Banitos
De Regno Polonie ꝑscriptos, honore privatos, Iuri communi contra
rios et Rebelles Hostesq; Pdd Itũ in Stuba et ante Stubam Judicia
lem ac in Aluer Pdtꝫ Civitatis Racuziensis in frequentia
multor varia conditionis et sexus hnũ ad Judicia moderna Forum
publicum congregator alta Sua Voce ꝑconica et Sonorosa p̃clama
vit et publicavit et ad Petitam citationem Ptes Sũ deduxit Negoc
hanc Sũam idem Mlis ad Judicia Ptens reducendo fecit Relatio
nem Postquam publicatam Banitionis ꝑpetuũ p̃dnã hocce Ju
dicii Ptens Sui tam hanc cum toto Pcꝫ Effectu ac
citationem Mlis ꝑfaciendã in p̃missis iuxta Ꝑplam Iuris formam Sic
Pdtꝫ ipsis ꝑfaciendã Seu ad Mlis Loca Capitanea Seu ad Mlis Locor Capitaneos
Sub cuius v quor Jurisdictione Pdtos Impugnator et illi quor Nre
impugnatum est cum Bonis Suis Subsint et consistant rehabit remittꝫ
Ptentibꝫ Decretũ Sui Vigore

Dilatio Munimentor Bromiers Horilowsky.

In Causa Judicia et Actione Judiciali infrascripta in Gr Franciscũ
Bromierski Actore ab una et Stanislaum Horilowski Reo ab alte
ra Citato pro eo Levate xg ipse Summus Inventor Pinschowe una
cum Inviatore ab eadem Provincia venit et de levata gravitet Mem
branarq; Sua Certona Servienti restituat et reddat Citat
ionq; Ipsum adesse et audiens ad levationem Summe Gratie Inven
toris Pinschowe et restituendum Mem branas p Sententiã Judicij Ofi
cij Pdti Strigi et Conspecti ibidem quem Jure erit decerni ac Sen
tentiam Ptentibus Actis Citatione ipsa de Commissis latio
ne in diem hodiernum inscripti et provisis Partibus ipsis utriusq;
ptes coram Judicio Officij Pdti comparens et pro Judicato Certo
versatus grandi Judicii Pdti Controversiis coram se Judicato exam
inatis ad affectationem Partis Citati hic ides Judicium decrit et Con
cessit Dilationem ad munimenta Causa Pdti necessaria Pdto ad
Longum Diversarum Fastorum Horarum spatium et proximis ab hinc in Reipa

celebrat Ferro Partibz eisd utribz iidem totali in vigore ser-
vatis Comparendi & stationis. Stigz in Continenti M.R.G. Stis
restis Dnis Stopnicki de Eadem gala publicis cord Judicio
Ord ejr stans R. Livia ipse Citat literali stigit &
ferri Stis Servios edita cod Citatu ad Crucifixum Feria
sexta ante Festu S. Simonis et Judae Apstorum. prout literis de tali
expertarit possit relegit de postiorez Retifiavit ut juris
de quo &c. Dnis Judex pris sent Relatum

Continuatio Remissa inter GG Dobrzeskie
et Grzebowskie.

de dote Atrix ut inpr Dnis Petrus non obligavit &c. Dnis
G Stanislaus Dobrowski ut ki occasionis bonis obligat et negat pontas
substantia rem mobilem post mortem dd G Patrui Dnis Venerun
post Patruum et fratres in suppartu realis Supplicabili
copiosa rebus Dnorum Regestro Servitio contentis in nonn
Regni divini et literarum Depedrki et Vazentiskie non
considerata manifestissime et evidenti in dicta Dnis Atrix
Sororis Suae ex uno Patre Germano venendo ad Dnis naturali
quos et Regenere vult in aliquo excessum notabi admittere non
habetur ad multas gravia dictes capostitationes aliquem
multa politicas et declarando aliquando peraddere per quem
positionem Regando dicit exipsa Dnis natus violavit et
violat literatorie ac promissa Parentis sui in Stipulatione
competentis dotis eid Atrici inmita, habitamento obligat
non observat imo ex hereditate in summis ostendis Dnis
ex Materno substantia et rebus de relictis (ad cuius
partitionem unica nisi Atrix pervenit (censetur
Prostor rationem tam eundem pinis indutus dicit
Atrix in assistentia Dnis Marchi sui procuratoris ad actum
Regni legendi Dnis Dnis Sanctis agit propadui Judicij ad
mandatis per sententia Judicij offerit pro Stipendium Dnis actis
stringi et compelli ipsi quod non erat de gerni procuratoris
citatur alias Decreto eod anteriore de Dnis Latore
indie Rogerno mandi de provenien parabz ejusdem
Actrix pridie per S. Paulum Grzebowski nomine
Dnis Citatio Stis Citata vero per S. Adamum Sypkowski Nun
Judicio offitij pro comparendo et secundo conventi

quarum controversijs Judicium praesens coram se inductis exauditis decre-
uit praesentibusque decernit quatenus satisfaciat D. citatus
Decreto anteriori comportationis munimentorum idque in infanti
et quoniam idem D. citatus citationes prosecutoriales cum gravi
Casu et in Justa Judicij sui honoris circumscriptione Praeter Actis
Castro Bobrowicensi in Termino praesenti inscriptas produxit proinde
Judicium praesens adhaerendo legibus Regni necnon D. nostro citato
praetensivum gravamen inferre Judicat causam praesentem obstantibus
ipsam prosecutionibus pro finali decisione ac cognitione
commissorum partibusque ipsis unisque ad Judicia Tribunalis Regni
Petricoviensis remisit remittitque praesentibus et Terminum
partibus ipsis unisque in Judicijs Tribunalis Regni Petricoviensis
ibi ubi dictare venerit conservavit conservatque comparendi
peremptorium decreti praesentis vigore.

Lucrum Ultimariae Executionis Gostice Chudzewo.

Juxta Actum Executionis Infrascriptae in bonis inferius nominatis
per G. Burgrabium expeditam manuque ipsius propria subscriptam cujus
Tenor sequitur talis. Actum in Villa Gielino ante Curiam Bonorum
eorundem idque super summa GG. Chudzewskich in ipsis haerente
Processu onerata Feria 4ta post Festum S. Lucae Evangelistae
proxima Anno Domini 1710. Coram G. Thoma Duplicki Vice Nota-
rio Jurato et Burgrabio Castrensi Plocensi. In Praesentia GG. Pau-
li Rosciszewski, Casimiri Jaworski, Alberti Kozierowski, Nec-
non Mnlis Rni Gnlis Honesti Adami Cichy de Kleniewo
ad Actum praesentem assumpti. Ivi quidem G. Burgrabius ad exhibi-
tionem Decreti seu Lucri Ulterioris Executionis super
GG. Bartholomaeo Chuchowski Patrino Constantino et Sta-
nislao Chudzewskie Filiastris, nec non Magdalena Orlowska
primi olim G. Joannis Chudzewski ad praesens vero secundi voti
G. Vladislai Grzywczewski Consorte eorundem Constantini et Sta-
nislai Matre in Terminis Querelarum Feria 2da post Festum S. Bar-
tholomaei Apli in Anno praesenti 1710 ex parte Mtis Hedvigis

Utrinq Conservatione facta et hoc in Causa et Actione Iudiciaria Infrascripta Inter Ingre Iudicij Officij Praes. eiusq Delatrices Mes Hedvigim et Mariannam Goslickie Officiales ab una et Adm Rndum Thomam Crachorowsky Parochum Crachcinensem Pte ab altera Citatum Deo Quia ipse, eam Actricem in bonis Goslice minor Residentia ubi Praesens enormiter pratica flagellavit verberavit vulnera in obductione praefata inflixit pugnis colaphisavit verbis dedecentibus opprobriosis Ratione facti in bona sua traxit Citatus itaq ad Decreto eodem Anteriore de Praemissis Latiore in diem hodiernum in Idem et Praeveniens Partibus ipsis utrisq Actore Idem Pte Citata vero q. G. Sigismundus Smiegocki Coram Iudicio Officij Praes. Comparens quarum Controversiis Iudicum Praes. Coram se inductis exauditis ad Iuridicam eiusdem Comparentis G. Smiegocki Repositionem dedit et Concessit Dilatione Infirmitatis Citato Adm Rndo Crachorowski per ipsum Iuris Scriptum Iuris Communis medio Corporali Iuramento Comparendi idq ad Sequens Querelarum Fasti Ploc. Terminos Iuris et proximiq ab hinc in Raciąz Celebrandi ~~[illegible]~~ Partibus eisdem utrisq Idem totali in vigore Conservato Comparendi peremptorio et Sequentibus Iudicialiter Controversiis

Dilatio ad Munimenta Niedroskie Malewskie.

In Causa et Actione Iudiciaria infrascripta inter Nles Hedvigim olim Nlis Petri Kesicki relictam Consortem viduam et Mariannam Nlis Alberti Rzeszotarski Contem Legitimam Niedroskie Nlis Adami Niedroski ex olim Nli Zophia Jaroszewska procreatas Filias et quidem eandem Contem cum sui Mariti Authte actrices ab una et Gnosos Joannem Malewski tum Ludwinam Gołocka atq Carolum Josephum Constantinum Martinum et Cunegundam olim Gnosi Adami Malewski relictam Contem viduam Filios et Filiam Nec nom Zophiam Gnosi Valentini Chabowski Ludwinam Gnosi Laurentij Jezewski Consortes Malewskie olim Gnosi Casimiri Malewski Filias et quidem maritatas cum Maritorum ~~[illegible]~~ minorennes vero cum Tutorum sibi de Iure incumbentium authte et assistentijs parte ab altera Cittos advidendum et audiendum Solutionem summae Septingentorum Florenorum Polonicorum per praefatum Nlem Adamum Niedroski actricum Parentem post praefatum olim Nlem Zophiam Jaroszewska earundem actricum Matrem realiter levat et perceptum tum et alterius summae huic similis in medietate omnium et singulorum Bonorum protunc habitorum et habendorum modo reformatorio per eundem Nlem Niedroski eidem Matri actricum inscriptum et ad solvendum obrecuratum non tamen vigore eiusdem inscriptionis per ipsum nec per eosdem Cittos uti haeredes et possessores eorundem Bonorum in Niedroz ie eos exolutum per sententiam Iudicij nostri stringi idq quod Iuris erit decerni et sententiari statui et aequi Praesens citantur alias Cittone ipsa de Praemissis Latiore in diem hodiernum

astoꝝ deexcaparunt alioꝝq plurimos violenter et excessus
diuersimoda inq̃uine p̃dcti fecerunt multa damna exinde
subsecuta fuerant p̃ qd cos Legis Ciuilis existentes pro grauitate
excessuum subiacuerunt p̃ q̃bus ipsi ipsis et bonis ipsoꝝ p̃dcti
deceruere pcessus et Cautelas. alias Littere ipsa de Commissione
in dicti bernardi in cidem et premissa Cartis ipsis aliisq̃ Actoreꝝ
p̃dcm p̃ G. Alberti Oberschi huiusmodi nre p̃sentationi
ro p̃ G. Georgii Schreyberi huiusmodi nre p̃sentationi
officij p̃dcti Comparentes et Rei iudicii contradictores Quarti con
tradictionis iudicialis p̃dcti coram te inducti exanditis ad effectum
tradictionis iudicialis p̃dcti coram te inducti exanditis ad effectum
tionem Cartis utrarumq̃ horum iudicium dedit et concessit dila
tionem Inquisitionis sue contentu Littere Cartis retroq̃ dep̃
ad legendum Leyrelas Castri dicti Terris prius et proximis ab hinc
in Raciz celebrandos Terris Cartis ipsis alijsq̃ inde totaliter
in Vigore Conservatis comparendi peremptorio.

Dilatio Inquisitionis Zglinice Zolotowo

In causa et actione Judiciaria inchoata inter Ingredientes
dicij officij p̃dcti eiusq̃ Dilatores Nicolaum Petrum Joannem
et Antonium Joannem Jacobi Paulum Franciscum Egidium
Zglinickie Sebastianum Petrzyckie Actores ab una et
C. Nicolaum Petrowski nullum eius ad Intrandum Subdi
tum habentem tantum ipsi ad Interuendo violen
tiarij p̃tractorem decanum Laurentium et Adamum
Zglinickie de rig. D. Joannem Baron de villa Zglini
ce minus subditum Nicum Zglinickie ex adi
rum et licentiosum serui mandatu informati
one aut Querimonij illorum in culpatum parte ab alte
ra Actes deo quia ipsi vi contrarium Legum publicarum
faciendo nec pandectarum in ipsis legibus Sanctarum metuendo
ac quasi sunt temere certo in p̃tacto expresso et Deique
in culpati subditi excessibus et licentiosis varijs temporibus
illis in termino vernini enarrando Equalem sortem in
ter se Actores et eundem in culpatum (qui vere sortem fuisse
rum) diversas contributiones prouiandi et ce
nitates debitas sub hac moderna calamitate iniuncti ad
vendum et extorquendum eidem in culpato subditis Equa
les portiones contribuere nemut exinde ipsi Actores summum
damnum patiuntur quibus sepe numero illatum per
executiones validas militares inuitatas et eosdem Actores sacri

persolvere debent requirentes vero actores pro missa loco
exhibitionis boni affectus verbis lesivis scommaticis sta
tum Nltarem indecentibus opprimit in vitam diffidat
viam publicam sepenumero intercepit, dishonorat va
rijs coram personis multis in locis et dum praefati actores
de administranda Justitia eosdem Nles Zglinickich
amicabiliter de eodem inculpato subdito requisiverint
loco praestandae Justitiae eandem spernunt et non faciunt
sibi omnia impune cedere licentes praefatusque subditus eos
dem flamma ignis converti pollicetur nec his contenti
verum violentiam violentiae addendo subsequenti tempo
re suprascriptum Nlem Petrum Zglinicki actorem boves
ex area propria in damnis praeventos ad forestam petentem
eiusdem subditi proprios ad eundem actorem abscondito existens
cum bombarda longiori bene pulvere sulfureo et globis plu
beis onusta ad eundem directe explodere voluit et certe
explosisset ni a certis personis praecautus actor fuerit eidem
actori furtum nunquam probabile obiecit in praesentia multo
rum hominum dignarumque personarum nec his violentiam
finis temporis ulterioris tractu eidem actori pacifico eun
ti itinere publico sub tempus notionis Palatinatus
Plocensis Domum suam redeunti cum baculo pergrandi alias
Kolem eundem concutere convulnerare attentavit nisi se
salvaretur fugationis modo haec formalia proferendo
Chocaz u was szlachta Maslankowie do iedrego po
bije coz mi zato będzie? et alia irrealia promulgando
equum Nlis Valentini Zglinicki actoris proprium intrato
in prato ipsius haereditario valoris octuaginta tyniforum
securi alias toporem consecuit amutilavit eundem qui post
breve tempus exhalavit ad extremum Nlem Martinum Zglinicki
actorem supradveniens praefatus sepe dictus inculpatus ad re
sidentiam Nlis Petri Zglinicki in eadem domo sedentem
baculo itidem crudeliter ad caput percussit vulneravit obsan
guinolavit prout obductio coram actis civilibus sierpcensibus facta
obloquitur et dum iterato praefati actores in tam maxima iniuria et
oppressione existentes apud eosdem Dnos de eodem subdito eandem
Justitiam faciendam requisiverunt renuerunt haec forma
lia proferendo et praecipue Quaesitor Nicolaus Zoltowski nullum
ad eundem subditum Jus habens roboccie tam enim co

chcerie rabjierge to capt acicie de e mar manifestatt ed Inte
rendan violentiam eid subdito consensenend alias pla
rimas violentias tam Stati Dni ratione ex in contempn
tia subditi excessu et iniurias intulerunt damnaq causa
runt p quod penam et secundatten violarunt ebindeq pe
nes succubuerunt Pentiby citatis aliab cellone lyse
de pmissis latius inden una in cedul et veniend
Partiby pisb utriusq altercatis Klen Joannem Zelinin
suo et alioruz nre pte suo et alioruz nre pte sitta ver
Klen Adamu Zelinichi suo et alioruz nre pte coram su
eid officij Pentib comparentiby et pmissis viso controvers eq
quapiam controversijs iudicium Deus concessit inductis et audit
ad affectationem partiu Victoriaq debit declar
onem sententiae Partiu interesse suspendentia settentis
utriusq adscribentes querelam confessatorem Placeat Vros pr
et spatium ab hinc celebrandi Termino Pentiby citato
ubi ista totali in vigore conservato comparendi ipsi empter
ad prosequendum dictum inter Nos Promirskie et Nos ipsos
In Termino hemo ex dilatione anteriore superius edicto
Partibus prosequtrijs ad legem querelarum testis Ebdo
Jerosoli parte indemna Vri Termini dicti contenti ima conservatione
facta et audiendi Dei concessa, et hac in causa et actione
Judiciaria prosequi inir ingressi Judicij officij dicti episcopi
Defensores Nri Agnete N. Simonis Strazerskii Anna Relicta
dicti N. Francisci Chamskii conten viduatum Marianna Pro
mirskie olim Simonis Promirskii sorores germanas et
successores primas nec non Laurentij Valentini et Adamus atq
Theresia et Marianna Viergynskie Nobis Alberti filios et
filias Luthi Martianna Promirska sorore olim Inter
pti petentes Actores ab una et Nos Matheus Lazenter
Kinski Stanislaus filius Nudzenskie nec non Marianna Lucyan
ska olim N. Alberti Nudzenskii Relicta conten conte Vidua
tum quoq Li Alberti Salvach Tibaricus et Jacobus Siemia
now Franciscus Kolek Dorig Dorothea Ivanacka eiusdem
Francisci Kolek Consorte Truculenta Nequis in Kertzna olim Nobis
Simonis Promirskii Executores pte ab altera citatos ideo Quia ipsi
contravenerunt Legibus Divinis et humanis quod Homicidia et

x

[illegible] fratrum [illegible] habent attamen conjunctim facta mutua in-
vita [illegible] Mich Chromiecki conspirare tam ipsi Mich quod [illegible]
h albertu [illegible] Ludzynski marity [illegible] Regerynska eundem Alber-
tum Chromiecki fratrem suum in certa casa Ludzyno in in-
eis [illegible] [illegible] fuerunt in dicta, de post in Pedentibus ibi-
dem [illegible] Ludzynski invitarunt ibidem eundem [illegible]
[illegible] intervenerunt, et [illegible] Mich albertus
Ludzynski interemit in loco post subsecutam homicidam rem
ejus [illegible] vidlt vestes duas superiores et superiores pileum
pur [illegible] valoris octuginta florenos, calceos, cingulum
et alias res acceperunt sibi appropriarunt Tum quod eandem
Mariannam Chromiecka dolore interimere attentarunt a bono
victoriam [illegible] quod [illegible] exceperunt pignus sui
habuerunt [illegible] quibus hujusmodi decern [illegible] alias
delatione eadem anteriore [illegible] de emissis latius in dicta [illegible]
Inicdes et premiss [illegible] facta dare effectum
Ideo Mich Chromiecka seu Ramsha [illegible] quod [illegible]
fuerit [illegible] Actor mei per comparens petiit [illegible]
[illegible] ad rothsandum [illegible] delatum
Sententiis. Ductore ejusdem in instanti decerni mihi [illegible] ad rothsandum
[illegible] tres incorruptos testes ad dicendum [illegible] affectatum ejusdem
Partis Actoris annumero eidem mihi Ramsha mihi [illegible] Actoris testes
Qui de Ludowo judiciale ad dicendum et mutuum quod juramentum
Quod mihi Ramsha hic et alibi [illegible] rothsante eodem mihi
[illegible] nis Ramsha hic et alibi [illegible] Ipsius genibus ad imaginem Crucifixi Dni observata ibidem de-
bita reverentia in facie ejusdem [illegible] fecit et [illegible] in ad tunc rotha
Quia testes hic ad hoc fuerunt [illegible] sunt corrupti nec
appetiati nec informati deo et [illegible] mihi Ramsha
ipsa adjuvante. Post quod [illegible] juramentum testes hinc adper
singulos in bonda testimonia scripsit quod testimonia in cella
Rothulo habebit et eidem Parti Actori in oculo rothulo
[illegible] extradita de quibus extradita et ad ea recepit officium
quietavit quietat [illegible] Ideo interesse vero citationi ad in-
dicendum hujusmodi praesentis rescriptionem hoc ordinem
dedit et concepit mihi Dorothea Rownacka delatori hujusmodi
per ipsa media corporali juramento juxta scriptum quod
Quae delata [illegible] [illegible] [illegible] [illegible] [illegible]
Cui citato vero causam [illegible] suspendit [illegible] et
declarat Terminis Partibus eisdem utriusque in dicto totuli in rigore
Conservato Comparendi peremptorio

Dilatio Inquisitionis inter D.G. Zaluskie et Zoranskie ac alios.

Infrascripta Actione Judiciali inchoata in Ingressu Judicij Officij Capitanei Dominij Cracoviensis coram Egregio Domino Andrea Dorotheo Gromnicka Cancellario Regni Poloniae Locumtenente Generali Capitaneatus Cracoviensis ac Starostia Olkuscensis, Inter Nobilem Matthiam Filium Nobilis Casparis Zaluskie nec non Nobilem Thomam Custodem Starostiae Olkuscensis ex una, et Nobilem Georgium de Villa Ostek Wolsztyny subditos Castrenses ad unam Sylvam Zoranski dictam, et Nobiles Nicolaum Nicki Dilanowski et Nobilem Stephanum Zoranski, tum Nobiles Nicki Dilanowski ex altera partibus Actoribus et Nobilem Andream et Nobilem Michaelem Bankowiczowie Adamum, Malek Sebastianum et Matthaeum Klaniow ac alios subditos tam Nobilium Zoranski dictorum in Villis Wolsztyny Ostek et Zoranski Dzyg in Villipendiis Legis Judicij piedendo existentes, quam existentes in Vicinitate tum Actoribus, quotiens tum intermissione in Sylvis et bonis Actorum per immissione subditorum multa et pregravia damna, et exitione arborum necessitate sua intulit et protulisse in Possessione Actorum subditos suos infere coeperit, subditos vero dictorum in bonis Custos Sylvarum Actor circa tunc saepius aliquoties reperit ne bona ab illatione damni huiusmodi desistere vel cessare permiserunt, verum Jgnatius Custodes a se semper violenter repulerunt multotiens coniecerunt, vel si quid secum acceperunt ab eo acceperunt et secum in bona curru unum acceperunt, ad aulam Dominorum conducere conarent, ipsumque ad Villam Wolsztyny pleruntque sunt, ablato curru receperunt violenter et ipsum detinere attentarunt, jamque ex mera consuetudine habent juxta [illegible] de die pro necessitate quavis curia vel sua ad bonas Actorum supervenire arbores varias excindere, Actorum bona damna inferre. Cum demum Custos noctu in bonis Actorum Dominorum, curru ipsorum cum equabus circa detruncationes arborum accepit, eumque accepta ad curia deduxit cum equabus, quas equas Actores curru officio Defensionis detinuerunt ipse G. Zoranski suos dies aliquot famulos suos hispanos cum subditis municipatibus ad possessionem Villae Wolsztyny armatos immisit, qui uti mandatarii Dominorum adimplentes tumultuarie et violenter supervenientes Actorum equas suas receperunt, verum et alias duas equas Actorum pro pignus acceperunt. Tertia equa quam in Legendo fugere non potuerunt, ex occasione ipsorum post aliquot dies exacturi Judicij in Judicium Actorum equas susceptas ad labores propios applicarunt. Insuper instante occasione ut ipsemet equas curru cum Custode per aliquot dies inculpati subditi varijs in locis inquisiverunt, interimere apprehendendo, et jam in omnem licentiam connivente Deo effrenati subditi Dominorum sine taberna Actorum in Villa Wolsztyny invadentes inde Arendatore suo multis contumelijs afficere.

de dom

Exactionis Lupagnatorum ad

de domo expellere conseverunt, ita ut conservari nequeat
dum ipse G. Tomaschi redeunti G. Haraschi Parenti et Cons.
loco alicujus excusse, obviando injurias illatas neglectas
dicte domi, eundem ministeria tractavit contempsit dishono
ravit alias violentias cum familiis et subditis intulit
et intulerunt. Unde coram Legibus Curie exequi petit ad
mas fieri debuerint ad quas decernendas Nihilominus ut eodem
familus et subditos ad emendas de ipsis damnis statuatis
Ad citandi. Alias citatione ipsa de qua supra latore ejusdem
Die vero inde et premissa Curia sub ipsius utriusque Partium
de G. Matthias Haraschi suo et alios Actoris nomine pro
vero G. Valentinus Geleniowski coram judicio affirmando
Comparens et suis judicialiter controversiam coram Curia
Ejus judicium Ordinem coram se inducit exaudiri ad affectationem
Curie Actoris dedit et concessit hanc Judicium Dilatorium
Ingressionis Curie utrique super contentis Citationis ejus
ad sequentes Curie Castri Oleski Terminos primos et proximos
a hinc Cole bant Termino Utriusque eidem utrique ipsorum totali in
Curie conservato comparendi effectorio. Ubi in Curia
Nobis G. Honestus Starby Stolnicki de Radom coram
Officio Judicii comparans pala pretensa Quia ipse Citatio
literato sigillata Judicii Curie Oleski edita et citatus
et de G. Tomaschi ad Rona Curie magnus familiaris
Vero et subditis ad mandatum ejus post testes J. Francisci
Curie confessionis nunc Citati tui et ejus primo et qua ad
na Curia recitari et citari competive ante obtenta ipsius in
na integra sententia detulit exportavit et in veri probatis
pias Curie illorum reposit et petiit et publicavit
Curie est de quo ad ides Nobis scitu Celsitudinis.

Dilatio Inquisitionis inter G. Ramskie
et Sierakowskie castellanos Dominos

In causa et actione Judiciaria inter Sera inter Nobis Curie
Judicii Officii pro ejus Actore G. Nicolaus Valentin Cyprian
cem Sierakowski Procuratorem et nomine Curie Ramskie actionatos
Simonem Olesiewnik Joannem Wodzicki attendendi Nobis suis
Lesnik Subditos ejusdem Nobis subditis et Judicium ejusdem
Dicos Curie sui Dni audire Actores a una et Magnificum
cobum et Procuratorem Curie Stanislaum Sierakowski Curie
et Magnificum Curie Sierakowski Castellanum Dominos suos tu
quos Actor Actionis et eadem in Nobis Nominis Curie
ac Sierakowski Parentem et Curiam alios ejusdem



Banimus et Pathiamus G. Zagorijski

Exterminio Laicisno executhore Literati Tabinus Caputio Sloc terminis
alis Valentinus Antonius in Joannis Lucie Berga Lanski Sloce Mons
Capitan. nobi Enos Venceslao Zagorijski Stepenina Comis, pis ora
dctq mandamus nigre Regio ornat, q pthae in parte sanguinis Capitan
si rafe ut in Terris generalis Causarq, offrij Judicijs Terra ro
manis d. mis post datam seu pontionem seu citationis in Causa
octobris pte ac peremptorie compareas ad Instantia Enoi Stani
slai Socienski Actoris qui te post trina vel semel si mans la pens de
mense ad pasata dilahord informationis ac totu processu citat et
ad citat. ad audiendu te ad solulhord Summ Centu florenor
una cu prouisionibus scripto cento manuali parte ad solulhord ass
centu cento o eloquentia eiusd Scripti Stingi citatori Jmi Sole
informatis satisfieri cteras q procaus exigentia status Hecen
& Sententiarum q quot fuis sent exequi possenby citatis Regni pro tem
pauimus et indicialiter ad p nosa vestigia Dei in Bielsko Festa
Secunda post Festu Visitationis Glorioissimae Virginis Mariae
anno Dni Millesimo Septingentesimo decimo octauo die Nouembris
te ad procuratore status Actis Coram Judicio seu stabi compareas et
Terminu coram dictis Actis mencionatis pertractatis per dictu Regni
Enoi Honesti Pauli Stepnicki de Gudcow Judicio ad standum
jurq et ulterius fornam iuris quatenus ad Judicij seu citandi
vocatum non tamen comparentis mo Contumacis existentis in tuenos
pro tuto alias si tuus tuo negocij seu principalis ex admissione judicij
seu judicialiter ac oportuerit defendi impauit ulterius q sibi ea in
causa per Judicium seu fieri et decerni possit laud et Judicium
seus possit ac eigden Actoris uti petit annuendo decernit
Decernibus decernit quatenus Dns citatus Summa prosa ares e
una cu prouisionibus pari citatis ipsius pedia Bardin quia ca
Decreto pendente conparentionis Summe status non ac tuhonis sui
eidem pretata citata Curia ipsiq oblat de facto non est per obtt
Decretum Regni Status Supremus Paulus Stepnicki Judicium ad
publicandum eidem Banicus pena mo p mo tuo parte citata Curia
ipsi orbi obtentam actis et stetutis quijudex Regni satisfaciendo de
tieni sud ajudicio seu habeat. ad petata Banicus pena ac ejusdem re
citato esse Banitu et de Regno Polonia prosire domicilij ejusdem
prosecu

honore privatum Iuri communi contrarium et rebellem hostemque Patriae hic ante
Stubam Iudiciale ac in quatuor partibus Circuli Civitatis Racziew publi-
cationi designatis alta sua voce pronunciata et honorosa ac frequentia
multorum varia conditionis et sexus hominum ad Iudicia moderna
forumque publicum congregatorum publicavit proclamavit et ad notitiam omnium
pro tunc praesentium indubiam deduxit de quo hanc suam idem Mtis et
Iudicium praesens redeundo Iusque deputationis exequendo fecit Rela-
tionem post quam publicatam Banicus poena Iudicium praesens pro-
faciendum in praemissis iuxta praesentem Iuris executionem causam hanc
ad Magnificum loci Capitaneum sub cuius Iurisdictione praefata Pars
citata cum bonis suis sub est vel consistit remisit ad eandemque execu-
tionem officiose per agentiam Gnum Sebastianum Zukoski Burgrabium
Castrensem Dobrowicensem et Plocensem addidit et deputavit quam executio-
nem idem Gnus Burgrabius ad primam partis Actoris requisitionem et
Decreti praesentis exhibitione facere et peragere tenebitur idque sub
poenis contra negligentes officiales sanctis nemo vero eandem execu-
tionem nec per se nec per suas quascumque subordinatas impugnare audeat
personas idque sub poena Banicus quae contra impugnatorem interponitur
Decreti praesentis vigore. Hicque incontinenti praeter Stans Mtis Regni
Gnatis Honestus Paulus Stepnicki de villa Rudowo pala publice
recognovit quia ipse citationem literalem sigillat pro Terminis praesen-
tibus servientem Edictis contra citatum ad bona Rogozynko Curiaque Citati ibidem
iuxta datam in Citatione positam detulit exportavit et publicavit
ut Iuris est.

Gnosi Rogozynski Druchowski Baniti et Publicati

Intermnino hodierno ex citatione literali Castrensi Capitaneo Plocensi tenoris
talis Valentinus Antonius in Bomislawice Boguslawski Plocensis et Donscensis
Capitaneus vobis Gnosis Venceslao Ramyo un tutori et Laurentio Rogozynski filio ob Sebastiani et
Valentino Druchowski bonorum ipsis possessionem et personis bonisque vestris gnatis
omnibus mandamus vigore Regio et nostra qua hac in parte fungimur Capitaneali autho-
ritate ut in terminis quaerat Castrensi Plocensi feria secunda prius et
prius ab hinc post datam seu positionem praesentis citationis in Racius celebrandis
praeter ac peremptorie compareatis ad Instantiam Adamni Zdrowski Actoris

Actum in Racigz ydg obauro pe[n]sionem in Centate
Plocensi Grassantem in terminis Querelarum Causarum Officij
Judicis una cum Continuatione antencorū Causarum inde
cum hodierna[m] in Crastinū feria Secunda post festū Sancte
Crucis proxima Anno Domini Millesimo Septingentesimo decimo

Interminis hodierno excellatione antenove vere infirmitatis unacce
infrascriptis Citatis videlicet Laborioso Valentino Wronik vocatis
idg ad Sequentes Querelarū Castrum Plocens Terminos ut potemo
dernos ad Terminū ibidē Contentū Legitima Conservatione fac
ta et per officium Judicis data et Concessa et hoc in Causa et actio
tione Judiciaria in praescripta Inter Instigatorē Judicij Officij
Judicis eiusq Delatores Grossos Jacobū Sarentem Castellanū
Terminē Laurentē Antonia et Christophorū filios Urale
wskie tū alg nūc Radzimiensia Consortē p[ro]fati Grossi Came
rarij massa[m] Judē Mantijsig Actores ex una et Grossū
Joannē Moszczenskij Commissionem Vexilli Loncati filius
tris et Magni pa[n]is Lubomierskij Bonorū Viecnia Obligatorem
Defensorē et Reū Joannē Viecenskij Joannē Charlenskij Jaroma
lū Grossi Moszczenskij alg Laborioso Matthiā Bombol Paulum
de Viecnia Valentinū Wronik Matthiā Parentem et Martinum
filiū Molendinatorē de Villa Pglis Subditos et Famulum
cū domum stultis et aliis parte ex altera Citatos et ad Cita
tos post translatū Terminū Seu transactos Terminos Signi
ficationi p[ro]secutionē Causa Citatis in translatū venisse huius
uoq verificatorē verificanda vobis Causā et actionē Judiciariam mote
tam Actorē Subditorū quā Citatorū in tractu Causa Interim
Specificatorū interrupta nempe ad paratū processū paratamq de
fensionē Inquisitionis in quo Causa stetit inde citata pendente in
Termino indeterminato Recahendo tempore modo et loco in protesta
tione adquā de stetis Citatis singulis ex eisdē p[ro]Citatorū Contēn
tos anteriorū violentis actionibus Verbis maleuis anteriorib ad
dendo et accumulando Actor verbū Scomatrij affectionis furtiuā
quam probabilis obiectionis Furandi bonis Rutarij Sup inquisito
nis Corruendi Actorū in duellū provocationis ac alias violentia
rū p[ro]prationis Citatorij alias dilationē Eadem infirmitatis Interesse de
p[ro]missis Valere indiem hodiernam in Cidem et proveniendo p[ro]fata
pars Citata, videlicet Grossus Joannes Moszczenskij pe[n]sionem Solvere

381

Interiors dilationis inquisitionis Gducatione Gnosto instanti de
cernit M quequemvis R Gnale adhibend[a] se sup interrupto
testes adducto deputari et Judicem Ostens Juri communi affecta
onig cuiusde parti[s] Citati ut illicite annuendo Gide M.R Gnale
Ishonestum Caulū Stopnicki de Rudowo addicit et deputa cit qui
quide Gnosus Moszczenski Citatg votisante Godo Ministrato
Juramento Corporale ad Imaginem Crucifixi Domini observa
dūg debita solennitate in facie Judicij officij Ostentis seo et alio
Citatorum nomine fecit et ostitit in eam Juramenti [illegible] Ro
quia testes sui ad hanc inquisitionē inducendi nō sunt Corrupti nec
Capitali nec infamati Deo et sancta JR MS Christi passi
ostarijs ad Juvante post gd Sibi Juramenti Testes sos ad
hibenda testimonia se obtulit inducit quoru testimonia inclu
so votulo habenb et eidem parti Citatoi in occluso votulo sunt
tradita deputg ex adversis et ad se receptis Judicem officij Osten
quietavit quietatg Ostendibg. Post quam modo p mitto p par
Citatam eductam Inquisitionē Stans le pars Actoris in Reg
strum Causarū Simplicid inscribare procurauit dūg Cau
Ostens ex eodem Registro ad Judicandū legitime clamat
et vocata medient partibg memoratis utriusg Actore aqui
p Gnosti Antonium Praciszki suos et alios ut Actoris nomi
pōr Citata vere p Gnosti Joannē Moszczenski suos et alio
Citatorū nomine pōr Cora Judicio officij Ostentis Compa
tibg et sedē Judicialiter Controverten[s] Iquarū Controver
Judicem officij Ostentis Coram se audiebg et ex audiebg d
cevit ac Ostendibg decernit Quatenus Laboriosus Vrsu
Subditus Oblationi in premissis sua causa mandi
oribg Judicys receptandig Instanti adquam ipse pro
cian Juramenti votam Judicem officij Ostentis M
lem Honestū Caulū Stopnicki de Rudowo Judicialē
adhibit et deputavit qd Juramentū ipse p parte Ac
am est inducta quo Judicem Ostens adtento Causam
tente partibg utriusg inter se agendig ex premissis
avit ex premissorum vero hoc de Judicio ea atte
quoniā p partes utriusg ea in causa sunt deducta
quisitiones pro inde Gasde Judicem officij Osten
vesonem munsit dg in Sequen Jure clausum p
et officij Castrenses Loco et Termino prius et
Reliqua videant fist gratiosi Charta

Actum in Raciaz Idq Ob auram Pestiferam in Civitate Plocensi Grassantem in Terminis Querelarum Causarumq Officij Judicijs Una Cum Continuatione anteriorum Causarum in diem hodiernam incidentibus Feria secunda post Festum Sanctorum Omnium proxima Anno Domini Millesimo Septingentesimo Decimo

Juxta Relationem Executionis infrascriptae in Bonis in Terris nominatis Offose per Ennosum Burgrabium per actum manuq ipsi propria Subscripta et ad Acticandum per Oblatam porrecta atq Suscepta in Tenore Verborum tali Actum in Raciaz Idq ob Auram Pestiferam in Civitate Plocensi Grassantem Feria Quinta ante Festum Sanct. Francisci Confessoris proxima Anno Domini Millesimo Septingentesimo Decimo Officium Praesens Castrense Capitaneatus Plocense ad Oblationem Nobilis Andreae Smarzewski Actum Executionis infrascriptae in Bonis in Terris Nominatis per Ennosum Burgrabium Offose per actum et expeditum manuq illius propria Subscripta reproducentis ad Acticandum Suscepit in Tenore Verborum Tali. Actum in Oppido Srzensko Residentiaq Famatae Gabrielstea Relictae Curis Srzenen Magnificorum Josephi et Michaelis Nieborskich olim Illustris et Magnifici Casimiri Nieborski Castellani Sepricen Filiorum haereditario ad praesens Illustris et Magnifici Alberti Alexandri Dambski Mareschalci Curiae Regni Juni Vladislaviensis Dybowiensis et Capitanei Quovis modo Possessioni ipsis Subiecta. Feria Tertia in Crastino Festi Sancti Michaelis Archangeli Anno.

383

Domini Millesimo Septingentesimo Decimo Coram Genero-
so Valentino Jelnienski Vicenotario Terrestri Zawskrzen-
si Burgrabio Castrensi Palatinatus Plocensis in Praesentia
Generosorum ac Nobilium Valentini Sielski Stephani Kie-
choski Casimiri Goslicki Economi Alberti Blomiejski
nec non Ministerialis Regni Gratis Honesti Thomae Kacz pro-
uicz de Dambrowa ad Actum Praesentis Assumpti, Quignis
Generosus Vicenotarius et Burgrabius in haerendo Leg-
bus et Constitutionibus Regni deperagendis Executionis
Sanctis Satis faciendoque muneri Officij Sui additi-
onique Sui insistendo Ex Requisitione Officiosa Magnifici
ac Generosorum Alberti Filiastri olim Magnifici Alberti
Subiudicis Terrestris et Notarij Castrensis Plocensis Filij Pu-
pilli Minorennis et Successoris Unici tum Joannis
Patrui et Joannis Capitanei Gohinensis et Czermnensis Fra-
tris Patruelis Germanorum et Tutorum Naturalium Zol-
towskich Actorum et Iureuincentium ad bona Me-
morata Oppidi Srzensk Iureuicta Officiose cum Supra-
scriptis Generosis ac Nobilibus Ministerialibus Supra
nominatis Vigore poenae Banitionis seu Lucri Solutionis
Summae de Actu eius in Raciaz Idque ob auram
Pestiferam in Ciuitate Plocensi Grassantem in Termi-
nis Querelarum Causarumque Officij Iudicijs una cum
Continuatione anteriorum Causarum ad Locum prae-
sentem propter pericula et Rationes permouentes
facta Feria Secunda post Festum Sancti Bartholomaei
Apostoli Anno praesenti proxime praeterito Super eisdem
Illustri et Magnificis Nieborskie ac Damski Citatis Pu-
re victis ex instantia Supra scriptis Magnifici ac Gene-
rosorum Zoltowskich Actorum et Iureuincentium Occa-
sione Summae Viginti duorum Millium una cum
Usu fructu per ipsos Actoribus non Solutionis obtentis

et decreto Processusque perducto Condescendit Iurisdictionem
suam offensam praecustodita prius ~~[illegible]~~ Securitate Publica circa
eiusmodi Actus Iuridicos observari solita per eundem Mtrum
proclamatis fundavit partes easdem Utrasque tam Actoream
Iureuincentem quam Citatam Iureuictam ad praesentiam sui
eidem Mtri acclamare fecit Quaequidem partes a parte
vero Actorea Videlicet Generosus Valentinus Sielski eo-
rundem Magnifici et Generosorum Zołtowskich Plenipo-
tens inscriptus in Actu eodem Executoriali ptr Com-
parens Reproducto Supra scripto Decreto Poenae Ba-
nitionis seu Lucri Solutionis Summae Super eisdem
Illustri et Magnifici Cittis obtentis Processusque Perdu-
cti Vigore Curiae petyt nomine eorundem Principalium
suorum eadem bona Oppidi Sniensk cum Attinentiis Libri
et Principalium suorum in Possessionem per Officiosam
Executionem tradi et ad Conscriptionem Inventarii Con-
descendi ex Adverso Vero a Parte eadem Citta Iureuicta
personaliter Comparens Mtrus Petrowski eiusdem Illustris
et Magnifici Mareschalci Curiae Regni Commissus eandem
Executionem nomine eiusdem Illustris et Magnifici Mare-
schalci his adiectis Formalibus Brome tey Execu-
cyi y Nied opuszczam Imieniem Pana mego bo Ich Mo-
scie ani Pan Moy nie wiedzieli o zadnym Postępku
Prawnym a ipso ~~[illegible]~~ widzieli temere impugnavit et
fieri non permisit Quo Generosus Burgrabius attento non
intrando ad praesens incognitionem praemissae impugna-
tionis ne cuipiam partium aliquod exinde inferatur
praeiudicium Causam praesentem cum toto Illius effectu ac
partibus ipsis pro disiudicatione praemissorum ~~[illegible]~~
~~praesentem~~ ad Iudicium Castrense Plocense Terminosque Quaerens
Castrensis Plocensis proximus Athline in ~~[illegible]~~ Rycia Cele-
brandae Remisit Remittitque Praesens et Terminum partibus

385

eisdem Vtrisque mysce Judicijs proxime Celebrandis prefixit ac
signauit et Conseruauit Comparendi Peremptorium Decreti
sui Executoriali Vigore Valentinus Kmiewski Vice
notarius Terrestris Zawskiensis Burgrabius Castrensis Palatina
tus Plocensis manu propria Tum quoque et Citatione ad Cassan
dam ex parte eorum Magnificorum Niebroskich Cuiusque
Citationis Tenor Sequitur Talis Valentinus Anto
nius in Bogusławice Bogusławski Plocensis Plocensis et Ca
pitaneus Vobis Instigatori Judicij Praesentis atque Magnifico ac
Generosis Alberto Filiastro olim Magnifici Alberti sub
Judicis Terrestris et Notarij Castrensis Plocensis Filio Mino
renni et Successori Unico tum Joanni Patruo et Joanni
Capitaneo Gąbinensis et Ciermnensi Fratri Patrueli Ger
mano et Jutoribus Naturalibus Zołtowskiem eiusdem In
stigatoris parti adhaerenti ex Officio Personis Bo
nisque Vestris Generaliter omnibus Vigore Regio et Nostra
quehac in parte fungimur Capti authe mandamus ut in
Terminis Querelarum Causarumque Officij Judicijs Ter
ria secunda prius et proximius ab hinc in Raciaz
celebrandis pro ac peremptorie Compareatis ad in
stantiam Magnificorum Josephi et Michaelis Nie
borskich olim Illustris et Magnifici Casimiri Nie
borski Castellani Sieprensis Filiorum Bonorum Oppi
di Sriensk et aliorum ex pertinentiis haeredum tum
Alexandri Nieborski Dapiferi Dobrinensis Actoris
Cassandae Quiuos et quidem Minorennem in Assia
Tutorum Citant ad Videndum et audiendum poenam
Quandam Banitionis Seu Lucrum Solutionis Summae
Nullis extraditis nec ad Notitiam deductis Actoribus
Modernis Cassandae Citationibus ex importuna tui parte

adhae

NB Producta hoc est ne Lacerez Sinter Civitatis Parti ex praedictum

Actum in Racuiq; idq ob auram pre-
stiferam in Civitate Plocensi grassan-
tem in Terminis Querelarum Cau-
sarumq Officij Iudicijs una cum Con-
tinuatione Anteriorum Causarum feri-
a Secunda post Festum omnium Sancto-
rum proxima Anno Domini Millesim
Septingentesimo Decimo. Indiem hodie-
nam Incidentium

In Causa et Actione Iudiciaria infra scripta in-
ter Instigatorem Officij praesentis eiusq Delato-
res Magfios Josephum et Michaelem Niebor-
skie Castellanidas Sieprscenses Actores ab una
et Generosos Josephum Padlouski et Catharinam
Zorauska Coniuges Iudices Terrestres Zacroci-
menses parte ab altera Citatos ideo, Quia ipsi
statim post Fata olim Illustris et Magnifici Nie-
borski Castellani Sieprscensis Bona Proszkowo
cum alijs omnibus praedijs Inventarijs holodijs
insignationibus totaq Supellectili domestica
pretiosa invadendo in Suam Possessionem ap-
prehenderunt, receperunt de Bonis eijsdem Ma-
gnificos Actores et Administratorem expulerunt,
Bona totalia Proszkowo, Ostrow et Wola ademerunt
Fructus et Obventiones usui suo et commodo nullo
Iure applicaverunt Magnificos Actores summo
pere iniuriarunt et Damnificarunt aliasq vio-
lentias peregerunt, per quod Contra Leges Regni
excesserunt poenasq una cum refusione damno-
rum ac restitutione omnium rerum mobilium
succubuerunt, quae ut super Illis decernantur

387

ac Relatione authentica cuius praesentia Inscripta

Citantur, alias Citatione ipsa de praemissis latior
in diem hodiernam incidente, praefata pars Ac-
trea Coram Judicio Officij praesentis personaliter com-
parens et terminum eundem hodiernum per
totam audientiam Judiciorum praesentium le-
gitime attentans memoratam Partem Citata
ad Judicium praesens clamatam et non compare-
ten in Lucro Reinductionis in Bona expulsa
condemnauit, et decreuit Judicium praesens quo-
tenus pars Citata Actoream partem in Bona
expulsa reinducat Possessionem pacificam a-
signet, prouentus restituat, damna refundat
ad quam Reinductionem Judicium praesens
Officium Competens uidelicet Gnosum Bur-
grabium quemuis Castrensem Plocensem addidit
et deputauit, quam Reinductionem praefatus
Gnosus Burgrabius adhaerendo Legibus Regni a-
tiquioribus et nouellae Constitutioni de expulsi-
oribus Sancitae expediat Partem Actoream
introducat, Nihilominus ratione Prouentuum
interceptionis et aliarum uiolentiarum in-
riarum ac damnorum Causationis, hoc-
dem Judicium poenam Banitionis perpetuae
super memorata Citata parte Bonisque Eius
omnibus decreuit, ad eandemque publicanda
Ministerialem Regni Generalem Honestum Pa-
lam Stopnicki Judicialem addidit et depu-
uit. Qui quidem Ministerialis satisfacien-
do deputationi suae praefatam Banitionis p-

In Racigz. F. 2. post festum SS. Omnium Anno

Decretum inr Adm Andr Gierzynski Ird

positum in Lgg et G. Grabia.

In Jermd horad exad cettne literas Cloce Jumpus rus relatio per
Atem Ignatium St. Josephi de Rzeszicki de Boko coram acti recognit
et ave in causa et actore Judiaria transacta inter Jngre Judicij Offijj
Ofen Epusg delatores Jllre et adn Andreas Stanislaus Gierzynski
Ird positum in Lgg et L. Paulo Zuchnicwicz de eade Lgg subdit
cum dn atria Actores ab una et G. Venceslao Grabia Principale
pcer L. Simone Gradzyk et Thoma de Lgg subdito ipsius
sua atria dn pte ab altera Cattor deo Jrid G. Grabia assu
pto ab Antiqis temporibz Cap Jllre Actore epusg subdito tanco
re a quo cessando injuria injurijs innovando ausa est primo quid
Boves laborales cum aratro in campis a laboribus sine ulla causa
sua damno Actoris accipere et p aliquot septimanas cu parentia
laborum ac ipsis pretij detinere Jtem contenty injurijs vero subse
quenti tempore L. Zuchnicwicz subdito actoris itidem in campis bo
ves quatuor ana cum aratro tunc quod equod intercipere et me
usq detinere. Demq decimas juxta initu Contractu in alimentu
subdit spectat duoby armis nostre restituere, Qui versus
diti ex subdito Longanios alias dyle nocturno tempore auferre
sepes disjcere comburere exindeq damna notabilia causare
Nec n apes ex quatuor alvearibz ex malicia asumpta
exipere aut de facto emisa ta Demq quod subditi decani
sunt Demq de G. Grabia agnd certum licet cum spiali Vi
gore certi compacti ad eandem concredita subdita Jllre actoris
q eunde subdita jam exercitu recepit subdito suo tradidit, con
tributiones moderna calamitate, licet quales certes ex actore
temerit, majore parte solvit et subditis actoris ad exactiones
imposuit et actorem oneravit alias injurias et violentias per
egit et pegerunt damna notabilia causarunt per quod Cap
Leges Regni excesserunt pdnasq incidunt quibz decer
nendis stant. Alias Adcitatione ipsa et ejus Relatione de
Comparis Lationibz in die judicanda ipsis et premiss par
tibz ipsis actorisq actoreagente Adm Andreas Stanislaus Gierzyn
ski Ird positus in Lgg Jus et actionem meam Citatus vero G. Ven
ceslaus Grabia Jus et actionem meam per Cora Judicio Curiales
Comparens et sem Judicat Controversiam quam Controversiam

Judicium Gerl Lord de inductis exandibus Partibus utriusq; Inquisitiones ea in causa edictas in instanti reponere mandat Actori Gentibq; mandat, et quevis Partes edidit utriusq; earde Inquisitiones, sub eod Judicio reposuerunt, unde Lucie Judicium ulteriorib; Partium examinibus Controversijs ad Lectionem earundē Inquisitionum Condescendit Quibq; lectis et bene perpensis, Primis ex ipsis Inquisitionib; manifeste deducit G. Vincentium Grabia Citatus vindicando Offensas et certa Injuriarum Species omisso competenti foro justitiā sibi inferebat Bones Adamandi Actoris violenter sub Aratro tuo et equis abeisse ac interea ipse eosdē Bones apud se longo interstitio temporis detinuisse et viz eosdē Bones macerato et laboribus apud se deteriorato Actori restituisse, equum vero huiusq; sibi appropriasse Actorem ex inde damnificasse ac laboribus Bouum et equi privasse Civitatem publica violasse, Unde respectu omissorum eundē G. Grabia pēnas incurrisse advenit, decernendo Quatenus citando hunc suum indebitū progressū Turrim Castri Voces Penia Secunda post Dominicā Invocavit Quadrag in anno proventuro 1721 Eodem tempore Edictū fuisse ad Edes pestilentia Status ingrediat eandēq; Lectionem turris et spatio Quatuor Mensarum substineat et expleat Nec in respectu omissi delicti et damni Actori causati Valeriam Capitalem Judicio vero mediante Quadrag Capitalib, Judicio quidē Partis vero in egressu de turri et solvat. Factum Omissa Jde G. Grabia sub pēna Bannū spectand, quā in Edicto Facto Decreto Nec Contraventionis sup eodē Libro et Decimo ejus Quadrag decernit et Decimq publicand ejusdē Bannū spēnd in primis Quadrag Castri Voces Decimi Sexti Contraventione Edictum conservato tempore Quadrag. Huius hoc idē Judicium decernit Quadrag decernit Quatenus Taxam seu Valorem eqdē Actor Quadrag Actori damnū vero in agro ex cultu G. Grabia causato subditas Pecudes Actoris Valore tunc moderamine Judicij sui medio Corporali Juramento ad Imaginē Crucifixi dni observata Ritus de Lata Solemnitate Tempore Sent Quadrag insequenti Quadrag Castri Voces Decimi primi et primis abhinc celebrand Decimo partiq; ejusdē utriusq; "Solis" in vigore conservato Corpora

Religua videant, post Quatuor Charitas

vend

x.

Actum in Racigz idq ob Auram Pestiferam in Ciuitate Plocensi grassantem in Terminis Querelarum Causarumq Officij Iudicijs Vna cum Continuatione Anteriorum Causarum diem hodiernam incidentium Feria Secunda post Festum Sanctorum Omnium proxima Anno Domini Millesimo Septingentesimo Decimo

Iuxta Relationem Executionis infra Scrae in Bonis inferius nominatis Offose per Gnosum Burgrabium peractae manuq ipsius propria Subscrae et ad Acticandum per oblatam porrectae atq Susceptae in Tenore Verborum tali Actum in Racigz idq ob Auram Pestiferam in Ciuitate Plocensi grassantem Feria quinta ante Festum Sancti Francisci Confessoris proxima Anno Domini Millesimo Septingentesimo Decimo. Officium praesens Castrensis Capitanei Plocensis ad oblationem Nlis Andreae Smarzewski Actum Executionis infrascrum in Bonis inferius nominatis per Gnosum Burgrabium Offose peractum et expeditis manuq illius propria Subscrum reproducentis ad Acticandum Suscepit in Tenore Verborum tali Actum in Villa Kisielewo ante Portam occlusam Curiae Gnosorum Matthaei Piescioreki, Cywinski olim Perillris et Rdmi Dni Stanislai Kraiewski Cancellarij Cathedralis Plocensis Sororinorum et Succorum tum Annae Szczawinska Vltimi Voti Gnosi Casimiri Malewski Relictae Consortis Viduae, nec non Perillris et Rdmi Alexandri Mostowski Praepositi Vladislauiensis Gneznensis Plocensis Canonici Bonorum eorundem quouismodo Possorum et Iureuictorum Feria quarta post Festum Sancti Michaelis Archangeli proxima Anno Domini Millesimo Septingentesimo Decimo. Coram Gnoso Valentino Kleniewski Vice Notario Terrestri Zawskrzensis Burgrabio Castrensis Plocensis in praesentia Gnosorum ac Nlium Valentini Sielski, Stanislai Kiedroski Andreae Smarzewski nec non Nlis Regni Gnalis Ho-

nesti Nicolai Komosiak de Polik ad Actum praesens assumptus. Qui quidem Gnosus Burgrabiis inhaerendo Legibus et Constitutionibus Regni de peragendis Executionis Sanctitatis Satisfaciendo Muneri Offij Sui additioniq Sui insistendo ex requisitione Offosa Magci ac Gnosorum Alberti Filiastri olim Magci Alberti Subiudicis Terris et Notarij Castrensis Plocensis Filij et Pupilli Minorensis et Successoris Unici, tum Joannis Patrui et Joannis Capitanei Gambinensis et Czermnensis Fratris Patrielis germanorum et Tutorum Naturalium Zoltowskich Actorum et Jurevincentium ad Bona Memorata Villae Kisielewo Jurevicta Offose cum Supraseris Gnosis ac Nlibus Mliq Supranominato Vigore Lucri Seu Poenae Banitionis de Actu eius in Raciąz idq ob Auram Pestiferam in Civitate Plocensi grassantem in Terminis Querelarum Causarumq Officij Judicijs Una cum Continuatione Anteriorum Causarum ad Locum praesentem propter pericula et Rationes permouentes facta Feria Secunda post Festum Sancti Bartholomaei Apostoli Anno praesenti proxime praeteritis Super eijdem Successoribus et Possessoribus Bonorum eorundem Kisielewo Citatis Jurevictis Occasione Summae Duorum Millium Tinfonum cum provisionibus olim Magco Zoltowski Subiudici per praefatum olim Perillrem Kraiewski Cancellarium et Canonicum Plocensis inscriptae nondum persolutae obtentis Processusq perducti Condescendit Jurisdictionem Suam Offosam praecustodita pri per eundem Mlem Securitate publica circa eiusmodi Actus Juridicos Observari Solita proclamata fundavit, Partes utrasq tam Actoream Jurevincentem quam Citatam Jurevictam ad Sui praesentiam eidem Mli acclamare iniunxit. Quae quidem Partes Videlicet Actorea Gnosus Valentinus Sulski Plenipotens Magci ac Gnosorum Zoltowskich inscriptus in Actu eodem Executoriali personaliter Comparens nomine eorundem Principalium Suorum reproducto Supraseris Decreto Poenae Banitionis Seu Lucri Solutionis

X.

Sub Actu Feriæ Secundæ post Festum Sanctorum Omnium proxima Anno Domini Millesimo Septingentesimo Decimo

Iusta Relacionem Executionis infrascripti in Bonis interius nominatis Ossie per Prosum Burgrabium peractæ manuq ipsiq Oppida Subscripti et ad Licitandum per Oblatam porrectis atq Susceptis in Tenore Verborum tali Actum in Laicis die 6to Aurarum Residentiæ in Civitate Plocensi graphiarter Feriâ quinta ante Festum Sancti Andreæ Apostoli proxima Anno Domini Millesimo Septingentesimo Decimo. Officium præsentis Patres Capitanei Plocenses ad oblationem Illis Andreæ Smarzewski Actum Executionis infrascripti in Bonis interius nominatis per Prosum Burgrabium Ossie peractum et expeditis manuq illius oppida Subscripti reproducentes ad Licitandum Suscepit in Tenore Verborum tali:: Actum in Villa Kisielewo ante portam ecclesiæ Parochialis Prosorum Matthæi Rekiorecki Syndici Ossie Perelliensis et Domini Viri Stanislai Kraiewski Sacellani Cathedralis Plocensis Sororiorum et Successorum tum Annæ Sebaniowska Vxoris Josephi Prosi Palmiri Rusowski Relicta ex Sorte Vidua, nec non Perillustris et Domini Alexandri Motowidlo Præpositi Vladislaviensis Generalis Plocensis Canonici Sororum earundem quoad infrascriptorum et Successorum Feriâ quarta post Festum Sancti Michaelis Archangeli proxima Anno Domini Millesimo Septingentesimo Decimo. Joan Prosto Valentino Klerykowski Vice Notario Terrestri Zawichostensi Burgrabio Castrensi Plocensi in præsentia Prosorum ac Illius Valentini Siedlski, Stanislai Lisowski, Andreæ Smarzewski nec non Illis Legni Gradis Horecki Nicolai Komoliatki de Polik ad Actum præsentem ascitis Qui quidem Prosus Burgrabius inhærendo Legibus et Constitutionibus Regni de peragendis Executionibus Sanctis Satisfaciendo muneri Officii sui addictionisq sui in Sistenda et requisitione Ossia Illustris ac Prosorum Alberti Felicianni Olim Magci Alberti Rebendicij Terrestris et Notarij Castrensis Plocensis Filij et Pupilli Minorennis et Successoris Ibici, tum Joannis Patrui et Joannis Capitanei Gambiensis et Vermensis Fratris Patruelis germanorum et Tutorum Naturalium Voltorowiczh Actorum et Successionariorum ac Bona memorata Villæ Kisielewo Successionis Ossie cum Supradictis Prosis ac Illius Illiq Supranominato Magnifico Luceri Seu Valeri Baritionis de Actu eius in Laicis die 6to Aurarum Residentiæ in Civitate Plocensi graphiarter in Terminis Executionalium Causarum Officii Judicij Ibra cum Continuatione Actionum Causarum de Loco pro

Sectam

propter Pericula et Rationes permouentes facta Feria Secunda post Festum San-
cti Bartholomei Exportoh anno presenti proxime preteritto Super eisdem fu-
cessoribus et Possoribus Bonorum eorundem Riselewo situatis Iurecuitis Eccle-
ne Summe Suorum Millium Scriptorum cum prouisoribus obs Magco Zoltowsk
Subiudici per prestatum obs Perillren Kraiewski Cancellarium et Canonicum Plo
cens in scripta nondum persolutis obtentis Processibus perducti condescendit
Iurisdictionem Suam Essam procedendi prig per eundem Mlen. Securitatis
Pubcā circa eiusmodi Actus Iuridicos observari solita proclamata fundauit
Partes Vtrasq tam Actoream Iurecuirentem qm Citatam Iurecuitam ad sui pro
Sentiam eisdem Mlis declarare inuasit. Qua quidem Partes Fidelt Actorea
Prosus Valentinus Sedelski Plenipotens Magci de Prosodum Zoltowski in Scr
ptis in Actu eodem Executionali personaliter comparens Nore eorundem Prin
cipalium Suorum reproducto Supradicto Decreto Pard Bartholomei seu Lucis
Solutionis Summe, Vigore cuius petijt eadem Bona Riselewo Iurecuita in
Possonem eorundem Principalium Suorum per Essam Executionem tradi et ad
conscribendum Inuentarium Condescendi, Et aduerso Vero a Parte citata per
Sonaliter comparens Mlis Joannes Riselewski Famulus Curialis Prosi Albert
ti Skrzetuski ad presens Bonorum eorundem Tenutarij eadem Executio
nem his adiectis Formalibus Bonis tey Executij bo Panowy y insi Schl
o Zadnym Poznie ani o termine Prawnym nicmedzicli ani wiecey impugna
uit et fieri non permisit Quo Prosus Burgrabius attento non intrando a
presens in Discussionem premissis impugnationis Causam presentem cum
toto illius effectu ac Partibus Eid pro discussatione premissorum tortuo
rig demandasq Executione ad Iudicium sattens Plocens ex quo Causa pre
emanauit Remisit remittitq presentibus et Terminum Partibus Vtrisq pe
nalibus in ydem Iudicijs prodiene imminens et celebrandis prefixit assi
gnauit et conseruauit prout eadem protegit assignat et conseruat
comparendi peremptorium Valentinus Mierzewski Rice Notarius Terrestris
Zarnsdens Burgrabius sattens Plocens manu propria. In Termino etc
dierno Vigore prelicentie Remissionis conseruationisq ipsig Termini in
dem hodiernum incidentis et proucnientis prestita Pars Actorea coram
Iudicio presenti personaliter comparens et Terminum eundem hodiernum

per totam Judiciorum prõsentium Audientiam legitime attentans memora
tam Partem Actoream ad Judicium prõsentes tribus et ultra Juris forman
quatuor Vicibus per Mtrum Regni Praelum Honestum Paulum Stepnicki de
Rudowo Judicialem clamatam et vocatam non tamen comparentem Quero
Negotij sui Principalis admittente Judicio Offij prõsentis Judiciõr et offensa
condemnauit Vtereorõq; sibi per Judicium prõsentes ea in causa fieri et
decerni postulauit. Et Judicium prõsentes in Vim eiusdem Quer Vtentionis
faciendae Executionis ea in causa obtenta decreuit prõsentibusq; decerni.
Quatenus Prosnus Valentinus Klemiowski Vice Notarius Terrestris Sandecensis
Burgrabius castrensis Plocensis cum Pta et duobus Vicibus conducentibus per
Judicium prõsentes additus Semotis quibuscunq; Juriũm Oppositionibus
rebus ad faciendam quas prõsentibus affixi Literis Salui Conductus non obstant
bus Temeratoribus quorũq; impugnatione ac etiam Juribus Vtentionis non attentis
eandem executionem Vtentionem ac Bonis omnibus Partis citatae peragat et
expediat idq; Sub Penis in Legibus Regni contra negligentes Officiales San
citis, citata vero Pars eandem Executionem rei per se nec per suas quasuis
Subordinatas impugnare audeat Personas idq; Sub Pena Banitionis per
petuae quae contra Impugnatores interponitur. Super vero Actionis Execu
tionis Impugnatoribus et eius quorum nomine impugnatum est petijt
prõnominata Pars actorea Penam Banitionis perpetuae decerni aliaq; in
talibus fieri Solita Judicio exequi et Sententiam postulauit. Et Judicium
prõsens Juri communi et Statutorum Parti Actoreae in hoc rendo Super eius
dem Impugnatoribus Penam Banitionis perpetuae decreuit. Eosdemq; Impu
gnatores esse perpetuo Banitos et de Regno Poloniae proscros Juri communi
contrarios et Rebelles hic ~~in Statu Judicii~~ ~~et hoc extra~~ in portegae in quatuor Partibus
fori civitatis Sandecensis in frequentia multorum Vanae Auditionis et
Sexus hominum ad Judicium Moderna Fora publicum congregatorum publica
uit proclamauit et ad Notitiam protunc omnium prõsentium in dubium deduc
xit de quo prõsentem Dem Mtrum fecit Relationem. Post quam publicatam
Banitionis Penam Judicium prõsens Sandecense hanc cum toto illius effectu pro
faciendo in prõmissis Justitia prõsentium Juris communis Executore ad
Magnum Loci Capitaneum Semisit remittitq; prõsentibus Decreti Vigore.
Et in Lucem hic protocollo adhuc nondum

395

Sexterna. 4.

Summo, Vigore cuius petyt eadem Bona Kisielewo Irrecuta in Posso
nem eorundem Principalium Suorum per Offosam Executionem tradi
et ad Conscribendum Inuentarium Condescendi Ex aduersa Vero Par
te Citata Personaliter Comparens Nlis Joannes Kisielewski Famulus Cu
rialis Gnosi Alberti Szczutowski ad praesens Bonorum eorundem
Tenutary eandem Executionem hij adiectis formalibus. Bronię tey
Executy, bo Pan moy y Ichmc o żadnym Pozwie ani o Terminie pra
wnym niewiedzieli ani wiedzą impugnauit et fieri non permisit.
Quo Gnosus Burgrabius attento non intrando ad Praesens in dis
iudicationem praemissae impugnationis Causam praesentem cum to
to illius effectu ac Partibus ipsis pro disiudicatione praemissorum
fortioriq demandans Executione ad Judicium Castrensis Plocensis
ex quo Causa praesens emanauit Remisit remittitq praesentibus
et Terminum Partibus memoratis Vtrisq in ijsdem Judicijs pro
ximè imminens et celebrans praefixit assignauit et conserua
uit prout quidem praefigit assignat et conseruat compare
di peremptorium Valentinus Kleniewski Vice Notarius Terris
Zawskrzensis Burgrabius Castrensis Plocensis manu propria. In
Termino itaq hodierno Vigore praeinscriptae Remissionis Conser
uationisq ipsius Termini in diem hodiernam incidentis et
prouenientis praefata Pars Actorea Coram Judicio praesenti per
sonaliter Comparens et Terminum eundem hodiernum per totam
Judiciorum praesentium audientiam legitimè attentans memora
tam Partem Citatam ad Judicium praesens tribus et ultra Juris
Formam quatuor Vicibus per Mlem Regni Gnalem Honestum
Paulum Stepnicki de Rudowo Judicialem clamatam et Vocatam
non tamen Comparentem in Lucro Negotij Sui Principalis admitten
te Judicio Offij praesens Judicialiter et Offosè condemnauit Vl
terioraq Sibi per Judicium praesens ea in Causa fieri et decer
ni

postulauit. Et Iudicium praesens in uim eiusdem Lucri Ulterio
ris faciendae Executionis ea in Causa obtenti decreuit praesen
tibusque decernit Quatenus Generosus Valentinus Kleniewski Vice
Notarius Zawskrzenski Burgrabius Castrensis Plocensis cum Mlis et Du
obus Nlibus Conducentibus per Iudicium praesens additus Remotis
quibusuis Iurium Oppositionibus Relatione ad Cassandam quae prae
sentibus Cassatis Literis Salui Conductus non obstantibus temera
quoque impugnatione ac etiam Iuribus Uxoreis non attentis, ean
dem Executionem Ultercorem ac Bonis omnibus Partis Citatae peragat et
expediat idque Sub Poenis in Legibus Regni contra Negligentes Officiales
Sancitis, Citata Vero Pars eandem Executionem nec per se nec per Suas
quasuis Subordinatas impugnare audeat Personas idque Sub poena
Banitionis perpetuae quae contra Impugnatores interponitur Super Vero
anterioris Executionis Impugnatoribus et eis quorum none impu
gnatum est petyt praenominata Pars Actorea Poenam Banitionis perpetuae
decerni aliaque in talibus fieri Solita Iuridice exequi et Sententiari po
stulauit. Et Iudicium praesens Iuri Communi et Instigationi Partis Actoreae
inhaerendo Super eisdem Impugnatoribus Poenam Banitionis perpetuae decre
uit. Eosdemque Impugnatores esse perpetuo Banitos et de Regno Poloniae proscros
Iuri Communi Contrarios et Rebelles hic in Stricta Iudicia Pontificia in qua
tuor partibus Circuli Ciuitatis Raciensis in frequentia multorum Variae
Conditionis et Sexus hominum ad Iudicia Moderna Forumque publicum con
gregatorum publicauit proclamauit et ad Notitiam omnium pertinentium
in dubiam deduxit de quo praesentem Dem Mlis fecit Relationem Post quam pu
blicatam Banitionis Poenam Iudicium praesens Causam hanc cum toto effe
ctu illius pro facienda in praemissis Iuxta praescriptum Iuris Communis Execu
tione ad Magcum Loci Capitaneum Remisit remittitque praesentibus Dec
[illegible]
creti Vigore praesentibus

Comparendi pretorio. Post quam Iuratoriam Comprobationem
per ipsos faciendam vel non Iudicium Officij Pretor. decernet id
quod Iuris ~~erit~~ et Iustitiae erit. Reliqua vero Contenta Cittonis
L. Paulus Rusek medio Corporali Iuramento in facie Iudicij
Officij Pretor. ad Imaginem Crucifixi Dni evadat in ipsdem Sequel.
Querelarum Castr. Plocen. Terminis prius et proximius ab hinc Cele
brarum Termino partibus ipsis utrisque ibidem totali in vigore Conser
vato Comparendi pretorio. Reliquos quoque Cittos uti obiectorum
Immunes a poenis "hoc idem Iudicium quibusvis" liberos facit et pronuntiat. Nihil-
ominus Iudicium Pretor. ~~decrevit presentibusque decernit~~ Salvam re
spectu Iniuriarum ~~G. Grabia, eidem~~ Ipso Grabia cum Admodo
Actore si voluerit in foro Competenti Vindicationem reservat
reservatque ~~presentibus~~ decreti presentis vigore. Quod Decretum "Prefata Pars Citata vidit
~~Prefatus~~ G. Grabia sen
tiens se eo fore aggravatum pro Iuridico non suscepit Sed ab
eodem G. Stephanum in Krasniowo Strzezewski Sub Iudice Z. Vice Capitaneum
Castr. Plocen. Causae presentis Iudicem ad Iudicium Ordinarium
Generale Tribunalitium Regni Petricoviensis officiose ut Iuris
est movit eidemque Motioni suae Locum deferri postulavit cui
motioni Iudicium Pretor. Locum non detulit eandemque motionem
Parti Cittae non admisit, de qua non admissa attamen prosequenda
eadem Pars Citta scilicet Prefatus G. Grabia est protestatus. Iudi
cium vero nihil se temere egisse Cum parte Actorea est
reprotestatum ad Iudicium Tribunalitium Regni Petricoviensis
Imo Iure mediante in omnibus processisse

petens pœnam a ipsosmet Citatos esse per
petens Banitos de Regno Poloniæ prolemptos
huic in Scriptis in Stuba Judiciali publicauit et
ad Rothram omnem deduxit de quo Acta
fecit Relationem. Postquam publicatam Banito-
nis perpetui pœnam pro faciendo Executione
remisit. modo promptis Actis dixit Dominus
facienda in Scriptis Acta Decreti huius Commissi
Executione
Capitaneo seu Vicario Capitaneatus
Lancicen. Sub Cuius vel quo Vicario dictus Post
Citatus cum Bonis
suis debet
Competen
remitti Decreto Pro
Regni
Quinta Feria
Quinta Feria
Dominus Petens
Dominus
Dominus
Dominus

Decretum Reinductionis in Bona Proskow cum adiacentijs

1710

adhaerens instantia occasione summae viginti duo-
rum millium una cum provisione non per solutionis su-
per se Actoribus modernis Cassandae obtentae et Actus
quosvis executionum per eos tolli cassari anni-
hilari nullitatisque vitio subijci Actores moder-
nos Cassandae ad pristinum honoris gradum et
stilum idque quod iuris erit exequi praesentibus ci-
tamini sitis itaque terminum attentaturi et ad pre-
missa iudicialiter responsuri. Datum in Racias Fe-
ria Quinta post Festum Sancti Martini Pontificis
proxima Anno Domini Millesimo Septingentesimo
Decimo. In termino itaque hodierno vigore praeinsertae
Remissionis conservationisque ipsius terminitum quoque
citationis ipsius in diem hodiernam incidere et provenire
partibus ipsis utrisque Actorea quidem Cassandae per Ma-
gnificum Michaelem Nieborski Castellanicum Sieprcensem
Sunctaliorum Actorum Cassandae nomine pro citata
et negotij Principalis Actorea per Generosum Valentinum
Hlaniewski Plenipotentem Actis Castrensibus Sostinensibus
inscriptum coram Iudicio praesenti comparere et secum
Iudicialiter controvertere quarum controversijs Indi-
cium praesens coram se inductis exauditis decrevit
praesentibusque decernit Qualenus pars citata Cassandae
et negotij Principalis Actorea educat Processum super
parte Actorea Cassandae moderna obtentae idque in in-
stanti: tandem ulterioribus partium controversijs Indi-
cium hocce coram se inductis decrevit Qualenus moder-
nus comparens Magnificus Castellanicus Sieprcensis me-
dio corporali Iuramento Actor Cassandae evadat ignoran-
tiam

Processus dd. in ini Stanth ad quam ipsi pronunciando
Juramenth Rotham Judicium Denominatum Attendi
gni Snaller Stonestum Saulsum Stepneth Judicialem
addidit et declaravit Quod Juramenth ipsi per parte
Actatem et negotij Innitis Actoreq ostenduntur
Quo Judex Processu Absente Cassata eaq condemna
tione ac toto Processu pro parte Magnifici Dni Mi
Constabli tantum Super Originale negotij Dni Respon
dere et mandavit in Respondendo Certo Quoniam Dnus
in prosonth Termino Illustris et Magnificus Mares
Shallcus Cunis Regni quem onus Actionis prosequi
magis affecit condemnare et permisit Proinde ad
Comparitionem non comparentis Illustris et Magnifici
Marschalci Cunis Regni Judicij Dni Spectatum Cau
sam prosequentem tantis per cum Modernis compa
rentibus Suspendit Super quo Illustris et Magnificus
Mares Shallcus contra et in pugnatis Rei Bonorum Oppidi
Luenbla Cunis Regni Lundor Memorata pars Actoris
modo quo supra comparens per Mtem Regni Scabini Herest
Saulum Scapuchi de Ridderno Judicialem Tribus et Actis
Juris formalibus Actoris quatuor Sanctis Crucibus munitum
apparens in Loco Citationis Solito Causa Et citra Actoris
in toto Causa negotij Juris Principalis Actore absente Judicio
Officij presentis Judicialis de Officio condemnavit Actorem
Ibi per Judicium pro Rei sua in Causa filii et Helmi
Stuvavit et Judicium Presens in omni Casu Eundem Lucrii Legis
Mi executionis obtenti decrevit Presentibus Dd. Helmit Laa
Senerosus Valentinus et Henricus Rudolphi Cothen Prou
cum Militibus Nobilibus audientibus et per Judicium
Presens additum Eandem executionem ulteriorem fortiri
Eandem de Bonis Actoris partis peragat et expedit eadem Sen
nis in Regnibus Regni contra Rebellientes Officiales Hostes
ciales et Exercitus Quicunque ipse et post Officiorum Hostes
tis ad sua Judicia Quicunque Humana Duplicis Suscepturum per
sone per Quas Humana Duplicis Suscepturum per
per Judicium pro Rei Suscepturum et agnitum

Et Sonitus quibus Cunis Juris opposuit Solutionem et Jure
quas pro Rei Cessit tamen quia impugnatione Actoris Juris

Vtrobi Judicialis

Citata vero pars Eandem executionem nec per se nec per
suas quasvis subordinatas impugnare audeat Personas
Eidem sub pena Banitedinis perpetue quod contra impu
gnatores intelligendum. Presentibus Superbo antecessoris
executionis impugnatore etijs quorum nomine impu
gnatum est. Et sic pronominata pars actorea pena
Banitionis perpetue teneri, alias intabb, fieri oblita
Juridice exequi et sententiari postulavit et Judicium
Presens Juris Communis et instigationi partis actoreq
Inhaerendo super eodem impugnatore partis & ejusque
rum nomine impugnatum est pena Banitionis perpe
tue decrevit Eundemq impugnatorem et perpetue ba
nitum et de regno Polonie ad proscriptum honore pri
vatum Juri communi contrarium et rebellem hostemq
Patrie hic in Stuba Judiciali ac in quatuor partibus
Circuli Civitatis Racz Dyn sis in populatia multo
rum varias conditionis et sexus hominum ad Judicia
Moderna. Jorum Publicum congregatorum altera hu
jusce preconicat Coronata publicavit proclamavit et
ad notitiam omnium protunc presentium in Dubium
deduxit de quo hanc suam idem Assertus fecit relationem
post quam publicatam Banitionis pena Judicium
presens causam hanc cum toto actis executu. prosequi
enda impremissis iuxta proscriptum Juris Communis
executione ad effectum Loci Capitanicum remisit remittit
Presentes Decreti vigore hinc in continenti
Eodem officio et actis cuiuspersonaliter comparentis
Assertis Regni Gnalis Honestus Paulus Stepnicki de
dovo palam publice recognovit quia ipse stationes
literales Sigillatas ad capiendum pro terminis Pre
sentibus servientes contra Status & quidem Algaum
Capitanicum Zagabiensem. ad Bona Villas & Compa
contra vero Gnatos Patronum et Filiastrum Zottomjski
ad Bona Villas Bonistam. omnes Penis Texta et tab
batho post Festum Sancti Martini Pontificis proxi
me praetenti. delulit exportavit primazq quidem Con
tra Dictum Instigatorem in Stuba Judiciali Racz
Dyn sis contra vero partem adversam in Bonis Supra
Scriptis Compa et Bonistam posuit reliquit et publicavit
ad Juris est. Quam quidem Supra scripti Nobilis et Actor
Idem Gus. Michael Zeberski Castellanides Stepnicen
Actor Casandi coram Judicio presenti personaliter com
parens Suas et aliorum Nomine in toto approbavit et approbat
in presentibus. Et Quam Ingrossari, ac Stilum Judicij Lan
dyn Civitatis vero partes obstrenue petiuere

Proximius ab hinc in Castro Plocen. Celebrandi Termino par
tibus eisdem utrisque ibidem totali in Vigore Conservato Componen
di peremptorio

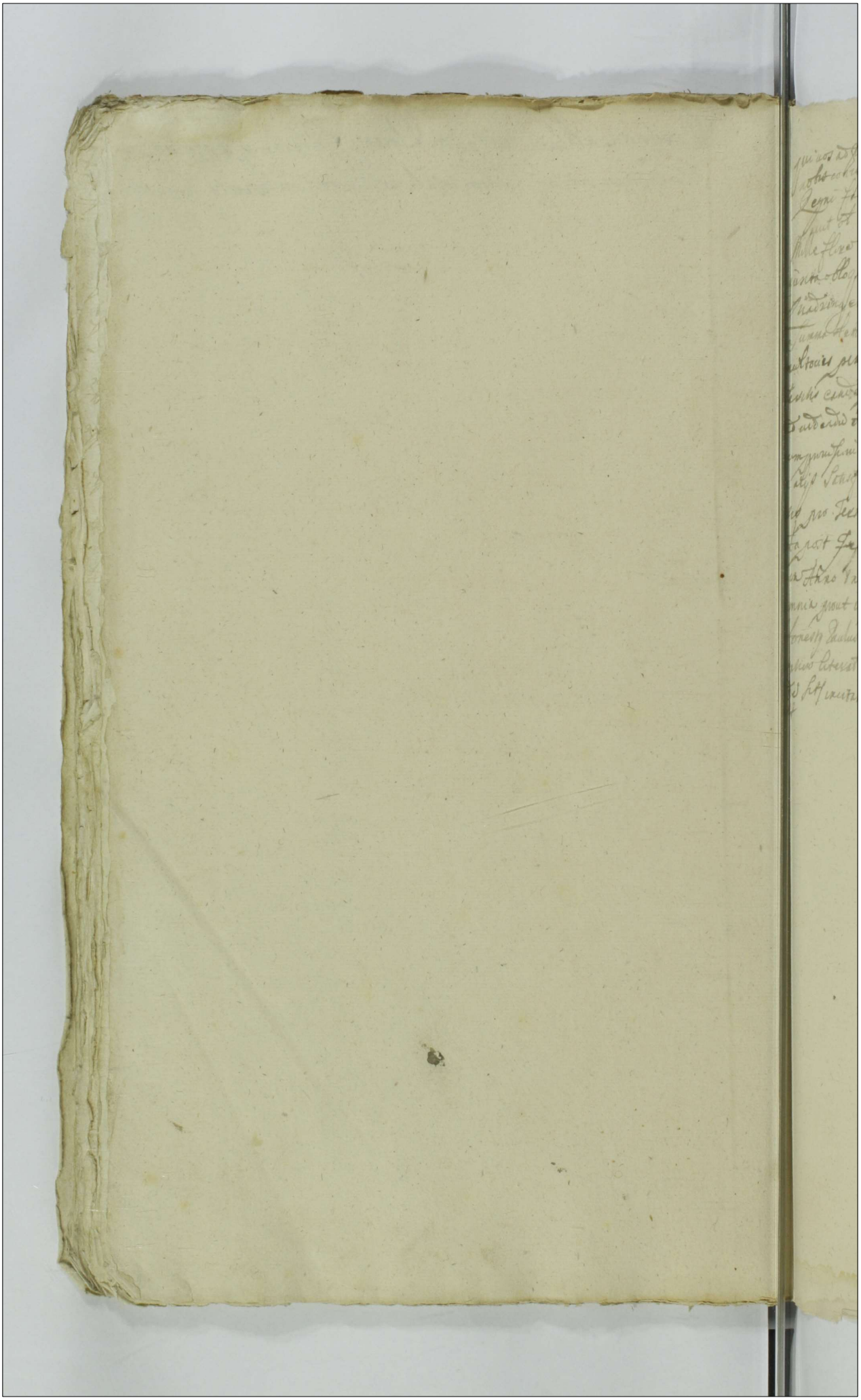

qui vos ad parata dilatione infirmitatis tue et alias quasvis ea in causa
nobis concessas citat inhaerendo manifestationi suae Coram Actis authenticis
Regni factae ad Instantiam Castro Hoeci qua mediante inscripsit se et obli-
gavit ob. S. Sebastianus Rzyczynski frater mag. Ind. Laurentii Rzyczynski summa
Mille florenorum Polon. una cum provisionibus inscriptis reddere et persolvere
iuxta obloquentiam Instantis attamen eidem contravenendo summam
Quadringentorum florenorum Polon. non persolvit imo circa se ex eadem
summa detinuit nec vos uti successor et bonorum possessores existentes
multoties per eundem Actorem requisiti amicabiliter licet vos a promi-
ssis eandem persolvere non vultis imo recusatis quapropter Citamini
ad videndum et audiendum vos ad solutionem eiusdem summae restantis una
cum provisionibus retentis stringere et compelli eidem dilationi infirmitatis
vel aliis satisfieri et id quod iuris erit exequi praesentem Citamini
pro Terminino pariturus et iudicialiter respondendum in Bielsk feria
tertia post festum Visitationis Gloriosissimae Virginis Mariae
anno Domini Millesimo septingentesimo decimo Caetera Scribantur
omnia prout in priori. Hicque in Continenti pro comparens Mtis Regni Generalis
Honestus Paulus Stepnicki de Rudowo palam publice recognovit quia ipse
citationem literalem sigillat pro Terminis servie ad bona Otolino Curiaque citatorum
eodem sitis incitatione posita detulit exportavit et publicavit ut iuris
est

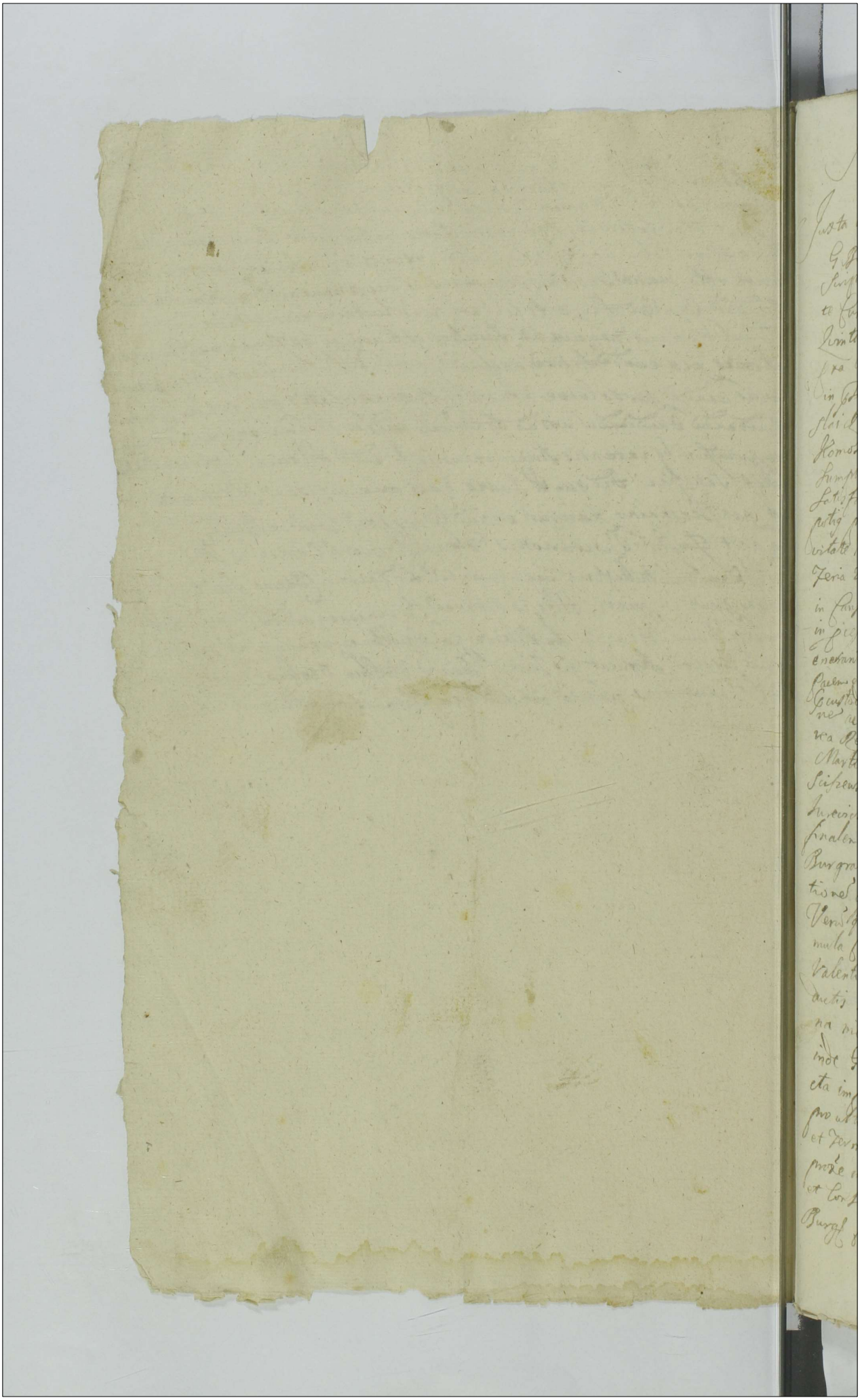

Sub Actu post festum Sanctorum Apli
A Dñi 1710. 406

Juxta actum Executionis Instantis in bonis infrascripti Nominatis per
G. Burgrabiu Castri Ploscen. expedit mandatum ipsius proprio sub-
scriptum Cujus tenor sequitur talis. Actum in Villa Zaciszewo an-
te Curiam G. Valentini Zaciszewski Subcapsiferi Lanciciensis Feria
Quinta ante Festum Presentationis Gloriosæ Mariæ Virginis
Anno Dñi 1710. Coram G. Joanne Strzeszewski Burgr. Ploscen.
in Assertia Nobb. Andreæ et Alexandri Konopackich Stani-
slai Lutkowski G. Martiani Pieglowski Actorum Nicolai
Komostiade de Villa Lubik Nobilibus ad Actum Præs. Con-
sumptis Quidem G. Burgrabij Castri Ploscen. Lau[illegible] Latis-
faciendo muneri Officij sui et Decreto Castri Ploscen. Con-
sulis plenipotentis de Actu ejus in Racigz ob curam postiera in Ci-
vitate Ploscen. grassantis in Termino Generali Consuetis Officij sui
Feria 2da post Festum S. Bartholomæi Apli proxima Anno
in Consecratione et restitutione Mensuriarum et aliarum rerum
in Officio Consulis Specificat, alias ipse presens Emissa Literas
enatante latter et literas Cor. Consulit Jurisdictione sua fundavit
Quem et Securitate Publica legitime Citato descripta suprafato Mi-
Gustaire et de mandato sibi Parteq utraq ad sui compari-
tionem reclamare mandavit, cui Cujus acclamatione Pars Ac-
trix Reproducto suprascripto Decreto de Actu ejus inter G. Jo-
Martiamum Pieglowski Actorem ab una et G. Valentinum Za-
Sciszewski Subcapsiferum Lanciciensem parte ab altera Litte et
Juretisti Lato petijt G. Pieglowski Executionem fieri et
fieri de Bonis Juretisti exequi et Capi. Cujus itaq Ofus
Burgrabij Castri Ploscen uti licita Petitatione annuendo Execu-
tionem Officium de Bonis Juretisti exequi et peragere volu-
Vero Forma eandem Executionem Nobis Agres Strzeszewski Jor-
mula Curiali Juretisti mihi ejusdem Juretisti videlicet G.
Valentini Zaciszewski Subcapsiferi Lanciciensis nullis regno
Juetis Juribus nisi his verbis et formali Ge Domo Da
na nie masz. Impugnavit et nullo modo fieri admisit Pro-
inde G. Burgr. Castri Ploscen attenta ejusmodi a parte Juretis
eta impugnatione ne aliqued Judicium inferre videat Jura
suo alterius disjudicatione nuspiam ad Officium Castri Ploscen
et Terminum Certibus utriusq in Collegiatis Judicijs Castri Ploscen
prædicte in Racigz seu ubivis celebrandis et imminendi assignavit
et Conservavit Dies Peremptorium. Joannes Strzeszewski
Burgr. Castri Ploscen Vice Notarius Terræ Wyszogradien mpria

In Jesus istâ hodierna vigre Cmissarie remissionis Conservationis ipius Jesu in diem hodiernam incidas et provisis Cedulatus Actor coram Judicio Officij Dei pro tribunali et Jermus eundem hermum per totam Judicium Dei audiens ultime attentas memoratas Partes Citatas ad hoc Judicium per M. Glerum Stanislaum Paulum Stopnicki de Rudowo Judiciales tribus et ultra juris forma vicibus gratum clamat et vocatas tamen Comparens imo Contumax existens in Juero ulteriorius faciendi Executionis admittente Judicio Officij Dei condemnari Condemnatis Dei ad gravem Executionem forte ulteriorem officiose peragendam hoc Judicium Officium Competens rodebat G. Joannes Karwoski Burgr Sandecz audiit et deputavit Lis guide G. Burgrabig Lubl Dei eandem Executionem ulteriorem forte ad prima Actoris Requisitione decretis Dei exhibitorem et Constantibus gestorum suis appositionibus Relationem ad Capienda quod Dei Capiant et arrestant tenendo quoq; Impugnatione attenta in Bonis Juratis pagere terebit idq; Sub pœnis cod negligentes Officiales Juratis Nemo vero eandem Executionem ulteriorem forte officiose pagere nec de nec suos grassis subordinatos audeat impugnare personas idq; Sub pœna Banni Spetud quod cod Impugnatores interponit decreti Dei vigore. Per eundem ulteriorius Executionis Impugnatrix et eo cujus nomine Impugnatus est eos nominatq; Actor coram Judicio Officij Dei perlecto Comparens et Jermus eundem hodierno Judicium Dei audientia hac attentans ad hoc Judicium tribus et ultra juris forma vicibus gratum et toprasens M. Glerum Stanislaum Paulum Stopnicki Judiciale acclamare curavit Lis taliter clamatis et vocatis ~~vidit~~ Impugnatrix et ille cujus nomine Impugnatus est non steterunt nec Comparuerunt imo Contumaces extiterunt quod Contumacia Judicio Dei Actor coram Judicio Officij Dei accusato petijt hinc eundem Impugnatricem et illo cujus nomine Impugnatus est pœna Banni Spetud decerni et sententiari alias quoq; sibi in talibus fieri Solita Judicia exequi gestulavit et Judicium Dei super juri communi Instigationis Cartis Actoris debite annuendo hinc eundem Impugnatricem et illum quorum nomine Impugnatus est pœna Banni Spetud decrevit Sententiq; decernit.

Ac eundem publicant Banni Spetud pœna hoc in Judicium memoratus M. Glerus Stanislaus Stopnicki Judicialem ad erat et deputavit Lis Dei mihi Satisfaciendo Deputationis huic a Judicio Dei habita Data Banni Spetud pœna Scribatq; et Finis cum remissore ad M. Loci Capitaneum.

Actum in Racicz Idq ob auram Pestiferam in Civitate Plocensi grassantem in Terminis Querelarum Causarumq officij Judicijs ad locum praesentem propter pericula et rationes per moventes translatis Feria Secunda post Festum Sancti Andreae Apostoli proxima anno Domini millesimo Septingentesimo Decimo

In Termino hodierno ex Citatione Literali Crem Plocen tenoris talis Valentinus Antonius in Boguslawice Boguslawski Pincerna Plocensis Capitaneus Vobis Nobis Adamo Szypulski Paulo et Stanislao Moszczynskim de personis bonisq uris per omnibus vigore Regio et nostra qua hac in parte fungimur Sepli auctoritate mandamus ut in Terminis Querelarum Causarumq officij Judicijs Feria Secunda prius et proximius obtinq in Racicz Celebrandis ac peremptorie Compareatis ad Instantiam Ingris Judicij officij nostri eiusq Delatoris Nobilis Simonis Bykowski actoris Qui vos Secundo post obtentam Contumaciam Citat Ideo Quia vos contraveniens legibus Regni eundem actorem enormissime hominem Innocuum concussistis convulneratis vulnera in Deductione connotata Inflixistis contraq Statum Nobilitatem laesae oppressistis aliasq violentias Incarias ac Damna Intulistis per ende Pro Citamini Citatis Termino paritur et Dolor responsuri Datum In Racicz Feria Secunda ante Festum Sanctae Catharinae Virginis et martyris proxima anno Dni millesimo Septingentesimo Decimo Judicium hodiernum Incipiens et Provenientes Praefatus Actor coram Judicio Officij praesens praeter Comparens et Terminum eundem hodiernum per Totam Judiciorum praesentem audientiam legitime attentans memoratos Citatos ad Jurisdicionem Tribus et ultra Juris formam vicibus vicibus quatuor per Mlem Rni Emalen Honestum Paulum Stopnicki de Rudowo Judicem acclamare procuravit Qui quidem Citati existentes per Mlem taliter clamati et vocati non Reterunt nec comparuerunt Imo Contumaces existiterunt

Feria Secunda post Festum S. Andreae Apostoli Anno D. 1710

410

Lucrum Ultimariae Exequutionis Inter GG. Kuczborskie

Juxta Actum Executionis infrascriptae in Bonis inferius nominatis per Gnosum Burgrabium Officio expeditae manuque ipsius propria subscriptae cuius tenor sequitur talis. Actum in Villa Rozwozin ante portam occlusam Cunae Magnificorum Andriani et Stanislai Kudzborskich Castelanicae Ripinensis Jurevictorum Feria Secunda pridie Festi Sanctae Catherinae Virginis et Martyris Anno Dni 1710. Coram Gnoso Adamo Sz. Kedzierski B. C. Plocensi in praesentia Nobilium Petri Bobrowski Theodori Rudkowski Michaelis Sienicki Necnon Mnlis R. Gnalis Providi Thomae Maychrowic de Zgliczyno ad Actum praesentes assumpti. Qui quidem Gnosus Burgrabius in Sistendo Legibus Regni de per agendis Executionibus eo Nne Sancitis ad Juridicam Mfci Feliciani a Kuczborsk Kuczborski Venatoris Zakrocimensis Actoris et Jurevincentis, Vigore Lucri Ulterioris Executionis de Actu eius in Raugz Idq ob auram Pestiferam in Civitate Plocensi grassatam in Terminis Querelae Caeterum Officij Judicijs Una cum continuatione antecedentium Causarum in hodiernum diem in Feria Secunda post Festum Sanctorum Omnium proxima Anno Domini 1710 Super MM. Adriano et Stanislao Kudzborskie Castelanicae Ripinensis et hoc in Causa Occasione Summae Decem Millium Scriptis certis manualibus per olim M. Jacobum Kuczborski Castelanicae Ripinensis fratrem illorum M. Actori Jurevincenti inserta et non persolutae Nec per eosdem Jurevictos Citatos Vel Successores Ipsorum exolutae obtestatae processu causae de his Citatione ad Bona superius descripta cum

C. Plocensi

memoratis Nobilibus Rudkowski et Sienicki ac Mnli prodi
cto condescendit Ibidemq Securitate per supraferum
Mnlem proclamata et praecustodita Ptes ad suam sententiam declamare
iunxit. Quam Ptes Actorea videlicet M. Venator Zacrocimen per N. Pe
trum Bobrowski ad urgenc Praesentem Executionem Substitutam
Qui reproducto supraferto Lucro Sterionis Executionis Petijt vigo
reemq Lucri Bona Citorum Surrenitorum processuata
Executionis Sed subiecta per Executionem Officiosam Tradi
Et ad Consignationem Inventarij condescendi affectavit. In con
trarium a parte Citta videlicet N. Joannes et se asseruit Piotrowski
Iteratalice relatae ad cassanc pro Judicijs Tribunalicijs
Regni Petricoviensis inscriptae et in antenori Executione con
notatae temere Impugnavit et fieri non permisit. Qua
Impugnatione Ex G. Burgrabij attenta causa praesentem cum eo
Impugnatore ac partibus ipsis pro resolutione praemissorum Cursus
ad Officium C. Plocensis Ternos videlicet Querelae pro et pro suis
ab actu peractae Executionis in Rauqz celebrare Remi
sit et Ternum Mratis partibus utrisque in ipsa Judicijs praefixit
Assignavit et conservavit prout quae praefigit conservat
et assignat in comparendum peremptorium. Adamus Zeledowski B. C.
Plocensis manu propria. In terno itaq hodierno vigore pro
insertae Remissionis Conservationisq ipsius Terni in diem
Lunae incidet et proveniens praefatus Actor coram Judicio Officij
praesentis ipsi comparens et Ternum eunq hodiernum per totam
Judiciorum praesentis audientiam Lime attentans Mratem
Ptem Citatam ad suos Judicie per M. R. G. H. Paulum Stopnicki
de Rudowo Judicem Clamatt et vocatt non tamen contumaciam
extenso in Lucro Ultimarum Fortis ac indilatae faciendae
Executionis condemnavit condemnatq praesentibus. Ad
Quam Executionem Ultimam fortem Finalem ac indilatam
faciendam Executionem Officiose peragendam hocce Judicium Officium

[illegible] Zener legit tabis. Actus in Villa Jezerzein ante locum
ordinar[illegible] Curie m.r Adriani et Stanislai Hueberschich castel
lanich Adjmet Jurisdictionis Feria 2da prodie festi S.ctae Ka-
rine Virginis et Martyris Anno 1710. Coram G. Adamo Se
bersbi Jurato D.no in Judicio Petro Zebrowski Theodo
ri Rutkowski Michaele Sienicki necn M.co G. Draudi Thum
maye Vranicz de Zgierzo ad actus pro tempore gerendos G. Bur
grabio subsistendo Lepsig Rri de pagadeis Executionibus eorum
fuerit ad fundica M. Feliciani a Hueberk Hueberschi venato.
ris Jazowiensis Actoris et hinc vincentis vigore Litterarum ulterior
Executionis de Acta ejus in Raigz die 6 Aug. Decisorum in scriptis
et Oblatis productis in Terris Overlarz Sustarum et officij Judicijo Una
cum Intimatione Antecessoris Sustarum in dicta Jazowiensi Incidentis
Feria 2da post festum S.ti Stanislai Anno Domini 1710 super
M.m Adriano et Stanislao Hueberskie Castellanis Adjmensis
et hinc in causa occasione summi Trecentorum florenorum
Rutkowiecki mercatoris Cracoviensis M. Jurime Hueberschi Castellani
Adjmensis Parentis illorum olim G. Francisco Galczowski scripto
Testamentali ad solvendum assecurata et executioni ad G. Ale-
xandrum Galczowskiscium suprascripti olim G. Francisci una
cum Decisionibus mei Actoris transmissa in tertium et plenam
processum causa decisa latione ad Rotam hujusmodi de Jure non
ratis Rhombus Rutkowski et Sienicki ac Mlli Scheeto Condelens
ibidem securitate Supranominatam Literarum et Sustodia
Partes Actorea citata M. Venator Jazowiensis et Rem Petru
Zebrowski ad urgendum Decisi Executionis substitutus Rri Dep
Deputo supradicto Literis Executionis petitis vigore
ejusdem Juri Rotam citatum hinc citatis executionis
Decreti subjecta Executione officiosa tradi et ad Consistia
num inventarij tendescendi assectavit In contrarium a Parte citata
non Inventarij tendescendi assectavit Victorschi iterata vice Ci
tatione ad Casandum Judicijs tribunalitijs Anni Decisionis
inscripta et in anteriori Executione commutata tenere impu
gnavit et fieri petijt qua Inhibitione G. Burgr attenta
ta causa Citatus coram Impugnatore ac Partibus in Judicio prefa
tione Comparendi ruisus ad officium Castri Rotam Jazowiensis
Overlarz pignerum ab Acta et acta Executionis in Ra-
igz celebrasse reminit et Terminis Partibus memoratis ulterius
in ipsa Judicijs fixit assignavit et Conservavit prout de Facto
assignat et conservat Comparendi Actorum. Coram Eodem
Burgr Castri Rotam supra. In Termino stagi hodierno.

grigore Gniezen. Cenimen. conservatorib. ipsius Cenimen. in
dicta causa medet. et premiss. Actor cum debito
officij se compar. et petijt eum absolvi et totam
judicium sibi audiri. Et sic fuit actum in toto ex superio
ri inter eosdem Actore et Citat.

Simile Lucrum inter eosdem Nicol. Ruchorskie.

Juxta actus executiv. in praecipuis in Cenimen. in causa nominat per G.
Burgh. factas decr. officiose expedit. mandat. ipsius Cenimen.
scripto cujus tenor sequit talis. Actus in Villa Skrzyn. in ante
sacristia ecclesiae Curiali in Gniezn. existentia et stantis Rue borskis
castellanus de Kopiszen. huic victor. feria secunda proxime festi
Sanctae Catharinae Virginis et Martyris anno Dni 1520.
nam G. Adam. Sedowski Burgrabius castri Gnes. in dicta sacristia
plus dicti Petri Gobrowski Theodori Ruthorski et Michaelis
Lenicki nec non M. Ciis Ludovici Thuna Magistri
de Gniezno ad actus hoc assumpti. Quibus G. Bur
gravius insistendo petijt Negotium de peragend. Executionis hu
ic mihi sancito, ac Judicia Mici Fabiani a Ruchorsk. Rue
borski Venatoris Sacrocinen. Castrens. et Rue Vincentii Nigro
re Lucri Ulteriori Executionis de actis ejus in Racigz. Ibid.
et aurea testifera in Cista Decret. graspanten. in Zerno
Lucrelar. Cumsaru. Castrij Judicij una cum continuatione in
teriori Cumsaru. in eadem hebdom. feria eadem pro
festo Sti Annae proxima anno Dni 1520. super Mici Adri
ani et Stanislai Rue borskie Castellanor. Kopiszen. et hae
redum Sarbi. Nicolai ipsos Leistromatorum Cracovien. Dignit.
septem Valoris Quadringentorum Florenorum Hungaricalium ad hanc
diem in Executione et Condemnatione expensarum ejus nec non
Rue borskis Fratris illorum ad Conservationem datarum et per
ipsos assignatarum in tamen exemplarum et ipsos uti
lium fructuum et exemptionis et literae restitutionis pro
cessus de his latarum obtenti, ad Rem suspendendam sub mi
nis Nicolai Ruthorskis et Lenicki ac Mici Edicto Condescen
dentes Secunda et instantis Mici Declamatae et Con
clusa parte ad sui Definitiv. acclamare injunxit pro
parte Actoris absentem. Venator Sacrocinen. pro Nicolao
Rothorskis ad urgenda ipsius Executionis substitutus Lu
cri predicto superscripto Lucro Ulteriori Executionis

pecuyt

scripsit vigore ejusd. Literi Bona fidei & Inventarij
Quarta Executionis Dcti subscripta & Executionem officialis
et ad conscriptionem Inventarij tendentis affectavit. in contrarium
a Parte supra dicta Ibis Examen ut se abstinuit Victor
iterata vice Relatione ad effectum Judicij Tribunalitij Minister
coriensis in scriptis et in anteriori Executione commotata temere im
pugnavit et fieri fieri mandavit. Qua impugnatione Dcti G. Burgravij
attenta causa Dcti sui Contradictoris ac stibij ipsius Re
relationem impugnatorum nostrum ad effectum Causae Dcti Jerno
dicti Literas prius et primis ab Acta facta Executionis
in Racisz celebrata remisit et Jerno Latibus mandatum
stibij in Judicij fecit assignavit et conservavit put
de Facto assignat et conservat Comparendi Termino
Adam Chowski Burgr. Dcti nostri. In Jerno
itaq. hodierno vigore Mandati remissorij conservatis
mibi ipsis Jerni in diem hernia residens et presens Dcti
Fabul Actor coram Judicio officijdei Comparens et Termedum
hernia tam Judicium Dcti audientiam time attendant
memoratis Partes citatas ad has Judicis Mle. G. Sto
nestus Paulus Stopnicki de Cudowo Judex tribus et alter
Juris formalitatis declarat et retulit in Comparendo mo
Contumaciae existere in Quem ultimam fortis finalis ac in
dilatis faciens Executionis admittens Judicis officij per
Judicem ac posse tandem contumacia Dcti. Ejd. quam
Executione Ultimaria fortis finalis ac inde lata faci
endo posse pagina hoc Judicij officium competens inde
G. Burgr. Cast. Dcti quemvis Quadruplicatum et ejus
adhibit et deputavit Quadruplicatum Executione Ultimaria fortis
finalis ac inde lata faciend. G. Burgravij quo fasti Dcti
a Judicio Dcti additus ad primas Ostium Regestrum Debre
tis Dcti ex hic ultimo Termetis quibusvis huius opportu
nibus, quae Uxoris reservatorij Dilatationibus de Victoria
Relatione ad effectum quod Dcti Labore et armis silentio temera
rio impugnatione attenta Literis Fabis Comparitis et ejusdem
Judicium ad prius citatis et ad hic hic scripsis scripsit Copiis
militaribus aut districta alicuius Nobilitate commota de
expeditione bellica armata Dcti ea declaratione quod hi quis
ex impugnatoribus Dcti Quadruplicatum aut vulneratus fuerit pro imm
diatis capite declarabit per agere teneatur, ne sub
pena Dcti non negligentes officiales Fanctis. Scribit
in toto ex Inferiori Quem vitet et sibi.

Publicati Gnosi Pudłowscy Conjuges Judices Zacrocimen. per G. Makomaska.

In Termino hodierno ex Decreto Anteriore quo mediante Judicium Officij Rec. per Partem Cittam Actrici Infrascriptae Solutionem Summae una cum Provisionibus et Cuita poena pro eandem Cittam Partem Quatuordecem Marcarum Polon. injunxerat, idque sub poena Bannis cujus Termini publicanti in primis post Contraventionem Conservaverat Querelarum Castrensium Plocensium Terminis ut pote modernis Cma Conservatione facta, et hoc in Causa et Actione Judiciaria Infrascripta inter Gnosam Catharinam Wrzetska Gnosi Vladislai Makomaski Consortem in Assistentia sui Mariti Actricem ab una, et Gnosos Josephum Pudłowski et Catharinam Zorawska Conjuges Judices Zacrocimen. Terres pte ab altera Citatos juxta et ad Inscriptionem manualem manu ipsorum propria subscriptam et Actis Castrensium Plocensium approbatam, qua mediante se Inscripserunt et obligaverunt summam Quinque millium florenorum moneta in Inscriptione expressa una cum provisionibus a Centum pro florenos Decem quotannis pendendis Gnoso Casimiro Wyglikowski Judici Dom. Citochoviensis Inscriptam, et per eundem Gnosae Actrici Cessam, ipsique vigore Juris cessi Servientem solvere, non tamen vigore Inscriptionis eandem summam Actrici, licet multoties requisiti fuerint, exolverunt, nec provisiones provenientes restituerunt per quod Inscriptioni eidem Contravenerunt vadiumque in ibidem appositum succubuerunt, Citantur igitur ad videndum et audiendum ad solutionem summae una cum Provisionibus ab Actu Inscriptionis retentis per Sententiam Judicij Officij praesentis Stringi et Compelli praesentibus. Alias Decreto eodem Anteriore de praemissis latiore in dicto hodierna Incide

Incidit et proveniens praefata Actrix coram Judicio Officij praesens perso-
naliter comparens et Terminum eundem hodiernum per totam Judiciorum praesens
audientiam legitime attentans petijt sibi vigore anterioris decreti
ad Publicandam Bannitionis poenam per hoc Judicium super praefata
Parte citata Decreti et ex vi contraventionis eidem Decreto an-
teriori succubitae in R. Malem addi et deputari. Et Judicium praesens
uti licite annuendo insistendo Legibus Regni affectationique ejusdem
Actricis adhaerendo M. R. G. Honestum Paulum Stopnicki de Rudowo
Judicialem ad publicandam Bannitionis poenam modo praemisso decretam
et obtentam addidit et deputavit, Qui quidem Mlis satisfaciendo depu-
tationi suae a Judici praesentis habitae praefatam Bannitionis poenam
ac ipsos met citatos esse Banitos et de Regno Poloniae praescriptis honore
privatos Juri communi contrarios et Rebelles hostesque patriae hic
in Stuba Judiciali Raciquisiensi ac in quatuor Partibus Circuli ejusdem
Civitatis Raciquisiensis tribus et ultra Juris formam vicibus quatuor
alta sua voce praeconica et sonorosa in frequentia multorum variae
conditionis et sexus hominum ad Judicia moderna forumque publicum
congregatae publicavit proclamavit et ad notitiam omnium protunc
praesentium in dubiam deduxit de quo praesentem idem Mlis fecit Relatione.
Postquam publicatae Bannitionis poenam modo praemisso obtentae Judi-
cium praesens pro facienda in praemissis juxta praescriptum Juris com-
munis Executione Officium competens vel Gnosum Burgra-
bium quemvis Castrensem Plocensem addidit et deputavit. Qui
quidem G. Burgrabius ad primam Partis actoreae Requisitionem
et Decreti praesentis exhibitionem eandem executionem peragere tene-
bitur idque sub poenis contra negligentes Officiales Sancti citato
vero Pars eandem Executionem nec per se nec per suas quasvis sub
ordinatas audeat impugnare personas idque sub poena Bannitio-
nis perpetuae quae contra impugnatores interponitur praesentibus.

Decretum inter G. Wszczynski et Olszewskie
Una cum Publicatione

In Termino Feria ex Decreto Interiore quo mediante Judicium praesens
Solutionem summae una cum Provisionibus ac Lustris Citatis et
Injunctae idque sub poena Bannitionis et hoc in causa et Actione

Decretum Comprobationis Remissorum Citationis.

In Causa et Actione Judiciaria inter Gregorium Andreae Remissarium Actorem ex una et Mariam Theresiam Krzywicką Stanislai Valentini Gierszyński Relictam Consortem Viduam pro se ac alterata tutam Reum ex altera Quatenus ipsa summa Triginta septem Florenorum Banco tempore accommodata et pro ipsa ac alias mutuo ipsi Banco in Civitate Gnesnensi Regia Metropolitana Archidiaconali Ecclesia Gnesnensi Parochiali Ecclesia Gnesnensi Parochiali Ecclesia Gnesnensi Parochi

violentiam motum et excitatam per [illegible] Michelski et ejus
familios atq; Nles Krzewicki et Gaiewicz Stati Gloskiski
familios Turen et Korytowski ac Wojnicz horski Gmichal
lis Zaborowski itidem familios excessivos ad Dnum de No
minibq; et cognominibq; ignotos suos quod innotuerint spec
ificare earumq; violentiaq; et excessuum complices fautores Gq;
executores suos assistentia Dnorum horum eorum familios prte
ab altera Citatos Deo Lris ipsius retundo penas Cationq;
Infrascriptarum violent et excessuum in Legibus Regni Sanctitas ob tis
timoris Dei et dilectionis proximi auspicium et tenere
consueverunt tempore in Citatione expresso eundem Actorem
Dnum senio confectum hominem innocentem nullis malefi
ciis in Oppido Kalisz in duellum provocare duellariq; renuen
tem verbis Actoris nocivis et dedecentissimis ignominio
sisque crimen asserere et contemptuare dishonorare et ad famem
ac omnes lesae gripere et hinc nulla occasione et ansa
mali interimere attentare aut omnia quae supra de facto spec
tarunt Ast nec his contenti fuere, verum retinentes
quod Actor coram Actis Gles pretensa Citatione talium excessuum
interfuit eundem Actorem in platea expectarunt discessu
risq; domum suas Actoribus viam in platea interclusere Acto
rem famulos convulnerarunt de equo detruserunt vulne
ra in denunciatione specificata inflixerunt Actorem Dnum le
ctica alias na kolaskach consedentem convulnerare et grvi
no interimere voluerunt cum sclopetis et alijs bombar
dis longioribus et variis armis et frameis ad Cancella
ria Actag Confugientem Actorem insecuti sunt et viten
nere attentarunt, ad eandem Cancellariam tumultuarie irru
ere foresq; extundere voluerunt, a quibus Gstati Dni et Gui
ne Gloskiski familios suos in hospitio expectando inquire
bog quem Citatos Actores domum suam discessurum sint ad resci
endum acceptandaq; notitias miserunt et causa interimendi
Actores attenderunt ob quod illorum attendentia et expectatio
nem Actores usq; ad medium plane noctem in Cancellaria com
morare et cessare absendere vitam suam conservando, denue
runt aliquotes explosenunt in contemptum Actoris, aliasq;
plurimas violentias et excessus perpetrarunt quod cum Le
ges Regni excesserunt sub nasq; incurrerunt ad quas

decernet Ebor Clark alias decreto eodem anteriore de
omissis latiore in diem hodiernum iniuncti et premissa Pro-
cta Dns Astrea Curie Judicio officij Ebor pte ipsius Com-
et Dominus eundem hernus & totam Judiciam Ebor antientiam
legime attentatis memoratis Citatis G. Casimir Comissis
ad hos Judicia & M.r G. Honestus Paulus Stopricki de Ru-
dowo Judiales tribus et ultra juris forma vicibus gratum
~~clamat et vocat~~ acclamare curavit qui taliter clamato
et vocato stetit nec Comparuit imo Contumax et
titit Cujus Contumacia Pcta Dns Astrea Curie Judicio
officij Ebor de mandato petijt sibi ad ~~Curiam~~ Judicium Ebor M.r
Gnler ad publicandos Bannis Pcetus pœnas decreto
ex ci contraventionis decreto eisdem anteriori subscripta
et decreta addi et deputari. Et Judicium Ebor in hærendo
legibus Regni affectationis Partis Actoree Instetit ad publi
candos eandem Bannis Pcetus pœnas modo omisso Oblenta M.
R.G. Honestus Paulus Stopricki de Rudowo Judiales addi
dit et deputavit Qui quidem mandatis satisfaciendo deputatis sub
a Judicio Ebor memoratis Bannis Pcetus pœnas ac ipsum et
Citatum esse ~~ultimo~~ Bannis Curie Civitatis Cracovie Regnorum
Comitis Principatus Juri Communi Contrarium et rebellem hostem
Patrie hic in statu Judiciali et ante stabant ac in genitum
partibus circuli Civitatis Cracovie in frequentia multorum
varia Condicionis et sexus hominum ad judicia moderna
forum publicum Congregata alta ac voce sonora
et sonora publice proclamavit publicavit et ad notitiam omnium pertinere
declaravit, de quo hanc suas Ide Mandatis fecit Relationem
Et quia publicata Bannis Pcetus pœnas & faciendo insuper
præscripta Juris formalia Executoria Judicium Ebor
Officium Competens Judex G. Et damna & honoraria Burgra
bialia Cathedralis addidit et deputavit qui quidem G Burgra
bius Cathedralis assistendo Legibus Regni ad primas Partis Actoree
Regni Priores Decreti Ebor exhibitionem eandem Executo
ones de eodem Citato et bonis ejusdem agere tenentur
Dei sub pœnis ac negligentes officiales sanctis Citatis
vero earum Executionem nec & se nec suas graves sub
divitias audeat impugnare pœnas Dei sub pœna Ban
nitionis Pcetus quas contra impugnatores Inter pœnas de
creti Executi Vigore. Huic arresta est per Dnm Judicem Leszczyńskim interpositus et
Officium Ebor Justificatus

Dilatio Infirmitatis Kosiny, Dobosslic.

In Termino hernio ex Educto Inquisitionis anteriore, in Judicijs anterioribus, Terminis Quereland Castri Rbocz educti tum quoq; ex adstatore Literati Castri Castri Rbocz Termini Segrendi Valentini antrinij in Rogustawice Rogustawski Rbocz Rbocz Capitanei, Vobis G. G. Andreæ Kobosski Judicij Castri Cielhanowicz et Mariannæ Narzymskæ Conjugi eg nec n Bartholomæo et Stanislao Szybkowskich ac g. Nicolao Spendowski Sulimskis familiis W. L. Michaelis Kolankowicz Jacobo et Joanni Lizakom de Villa Cotmie wo subditis de Storis Rocig vestigestr citg Vigore Regio et Nuncupativa hac in pte fungier Capitali authe nding ut in Termino Quereland Carpard Officij Judicij Feria Quinta proxime ab hinc in Racigz celebrand pro ac pastore comparendi ad instantiam G. G. Jacobi Patrui et Thomæ Sebastiani Sestrzinskich W. et L. et Michaelis et Alberti Subditorum Astowi Quirow et Rbocz subditi W. Knoz Horz, maritatæ W. Turinati Famulos et subditos W. Knoz authe et ab hinc post Translationem Termini per quem Causa in præsens stetit pendet g. infrascripta Citant et ad citant nempe ad præstandas Inquisitiones ad videndj et audiendj relationes ejusdem Inquisitionis coram ad decretos post lectas Inquisitiones in Causa Rationes per eundem G. Judicem W. Famulis et subditis Dominicalibus Astowi ac Rbocz de Campis Colonen Ibidj eorund Astowi a bactrinis et ad bona pra depastere demandationib, eorundem per duas Septimanas continuis laboribus macerationib alio vero tempore Rbocz dominicalibus ex multis bonis a bactrionib et p una Septimana laboribus applicationib macerationib tum quoq; pecorum totius villæ Rbocz abactorum ex libero pascuis Astowi ejusq; injuste detentionib bonis tum laboratilibus in Foresta vel citra ibi appropriationib ad Astowi ibi arestat in extraditionem imo et utinq; Conjuges rejiciendo recusationib, denq; eundem G. Judicem W. Famulis et subditis ac alijs g. suis numerum 15 excedens bonorum vetiti Negotiationib subditorum Astowi conversationi communicationib aliam g. ejusdem Astowi et injuriam g. pro his latis g. petrationib, ad Judicium Officij Regij Justitiæ eductas g. sententias Judicij Nri Stringi Regij Citationi et adcitationi litis Termino pasituri et decretis lectis Inquisitionibus attentaturi p. seq. Datæ in Racigz Feria Secunda post Festum Invocavit proxime a Nri S. in diem hernio incidens et prenens Partibus Vigore citationis et Astowi quidem p. G. Thomam Sebastianum hoc et alium nunc pernat Citatum vero p. N. Petrum Zdunowski Curiæ Judicij Officij Regij comparentes et seu Judicialiter controvertentes quarum controversijs Judicium Curiæ se inducta et audita, ad repositionem ejusdem comparentis

~~Publicati~~ M. Zaborowscy et alij ~~p.~~ N. Kraiewski

dedit et concessit hocce Judicium dilationem infrascriptis
Coram S. Andrea Lodzki Judice Castri Calischanensis et ipsius
Actis Corporali Juramento ad Imagines Crucis Compariturus
Cum Actoribus vero Causa Replicationis totoque illius effectu suspendit pro
Spensa; ejus declaratione ad Sequentes Quarti Fasti Dies
Termos prig et proxime post Unicum inducias Statuit in
Contumacia Comparendi Citatorio. Actig in Curia Mag.
Stanislaj Pauly Stopnicki de Rudawa Curiæ Officio Presentibus
Comparuit Spectabilis Publicus Via ipse Citationis Literatus
Gestator et Termino Debito Servientis edita est Cedula hujus
Tenoris Feria Sexta post Unicum Invocavit Quadragesimæ Pre
sentis de tulit et portavit et publicavit ut infra est de quo Fassi
Sunt Relationes

Publicati M. Zaborowscy et alij ~~p.~~ N. Kraiewski.

In Jesu Nomine Ex Actione Literali Castri Oloc. Tenoris Sequ.
Valentino Antonij in Boguslawice Boguslawski Oloc. Dni
Sapiehæ Vobis Nobis Matthiæ et Gasparo Filijs et Godfrid
Olim Nobis Jacobi Zaborowskiem, tum Andreæ Tomkowski Juris
Godsitori et Annæ Zagorna primi dicti S. Joannis Zaborowski ad
Oloc. Dni voti ejusdem S. Andreæ Tomkowski vivice Conjugibus
ab eod. dicto primo marito Dnâ. Reformatorinâ et Dorotheâ
Nec non Joanni et Mariannæ Zaborowskiem filiabus et filiâ
Dicti dicti S. Joannis Zaborowski bonorum Zaborowo et Storkowo
et Godsitori, de certum Roniæ Currus vestris gir ordi
Vigore Regio et Nostra gratiæ in pte sumptus Sapiehanæ
the mandig ut in Termo Godzelandi Consuetig officij Prinus
Fra 2da post dicta seu festum Pti Citavit primo et ex
trigin Rangæ propter Annum pestiferam in Civitate Oloc. gras
Santes celebrandi nostro Gorod. coram Officio Ptr oppositione
Comparentis ad Instantiam Nobi Ludovici Kraiewski Juramenti
certæ in Roniæ Zaborowo de certum Juramenti Intuendi dijn
dicati Godsitorii Actoris Quitos mainti cum tribunis
Incapti et minoreis cum Tutoribus vobis de Jure Incumbens
Ante hac et appia Sitorie citat adsidendi et audiendi vos ad
Solutionem Summarum et Godsitorii Centum Florenorum et
et marcarum Centum Viginti, necnon marcarum quinquaginta
nec non Quitanz quatuordecim marcarum Oloc. Gannæ Filiæ
Sua de cto Termino Intuendi adjudicatis, ac tandem

eam

eand. Dñi Tenentes hic Actor Actis Postq. Dñus
cognans p sententiam Officij nostri Fiscq. et compellitans Dñs
Citatum hic Termino pariter et Responsum Datis in Ra-
cigz Feria Sexta post Festum Sancti Martini Pontificis
proxima anno dñi MDLO Die vero hodierna mihi dicti et provenientz
pfatq. Actor coram Judicio Officij pdicti per ipsum pro tunc et Termi-
no eiusd. hodierno p Relatam Judicum pdcm audientiam legitime
me attentans petijt hic Vigore pdcm Bannitionis Exercitum con-
traventionis Decreto Judicij Terrestris Antiquum decreti et
interposita a Judicio Officij pdicti ad publicandos eandq. Banni-
tionis perpetuas pdcam in Regni Civitate addi et deputa-
ri. Et Judicium pdcm annuendo affectationi ejusd. Actoris
hic Regni Salen. S. Pauli Sti pricki Judiciale addidit
et deputavit Eius Actum M. Sathanendo deputationi Judi-
cij pdicti Habito pfato Bannitionis perpetuas pdcas
modo premisso obtentis Cup eadem Carta Citata ac Bonis
ejusd. hic Detentis et Arrestatis ac ipsum metuitis expe-
tatos Bannitos et de Regno Poloniae proscriptis honore pri-
vatos Juri communi Contrarios et rebelles hostes patriae
dicti Regni Tuba et ante Aulam Judicialem ac in quatuor
Partibus Circuli Civitatis Cracoviensis in frequentiam multitudi-
nem Ordinis ad Comitia ad Judicia modum Congregatis
alta sua Voce Sonora et Sonora publicavit
Proclamavit et ad notitiam omnium futurum pdcm Judicium
Deduxit deque pdcm idem hic fecit Relationem Post-
quam supplicatum Bannitionis perpetuas pdcas modo pre-
misso obtentis pro faciendo premissis juxta pdcm Juris
Communis executionem Officium competens Fiat G.
Michaelem Iregueski Burgravium Castri Nova ad-
didit et deputavit Quidem executionem cum pleniori Potes-
tatem Regnitionem Denuntiationem pdcm exhibitionem Praeco-
re tenebitq. sub pdcm Legibus Regni cum requisitis
Officialibus Scriptis citata vero Parte eiusd. executionem recipiens
quam ibi subordinatis audeat impugnare Personas eiusd. sub
pdcm Bannitionis perpetuas quod cum impugnatum
Interposita Judicium Officij ut pertinens condemnat Officium
et actus ejus personalis Compareat Dñs R. G. H. Dan.
sub Sti pricki pdcm publicum R. Quia ipse Citatus

425

Literatt Sigillatt pro Terminis Pasc. Servicij Edictt cons. Praefatos
Praefatos ad Bona Gaborowo Sabbatho in Pastmo Festi Pro-
Praefationis G.V.M. proxime praeteritt detulit et portavit et pu-
blicavit ut Jus est de quo Praesens idem Mtis fecit Relationem

Actum in Raciąz Idq Ob Auram Pesti
feram in Ciuitate Plocensi grassantem
in Terminis Querelarum Causarumq
Officij Iudicijs ad Locum praesentem
propter Pericula et rationes permo,
uentes translatis Feria Secunda post
Festum Sancti Andreae Apostoli
proxima Anno Domini Millesimo
Septingentesimo Decimo.

Iuxta Actum Executionis infraserae in Bonis inferiq
nominatis per Generosum Burgrabium Castrensem Plocensem
Officiose expeditt manuq ipsius propria Subscriptt
cuius tenor sequitur talis. Actum in Villa Rozwązin
ante Portam occlusam Curiae Mfcorum Andriani et
Stanislai Kuczborskich Castellanie Ripinensis Iurevicti
Feria Secunda pridie Festi Sanctae Catharinae Virgi,
nis et Martyris Anno Domini Millesimo Septin
gentesimo Decimo. Coram Generoso Adamo Sękowski
Burgrabio Castrensi Plocensi in Praesentia Nobilium
Petri Bobrowski Theodori Rudkowski Michaelis
Sienicki. Nec Non Mnlib Regni Gnalis Prouidi Thomae
Maychrowic de Zgliczyno ad Actum praesentem Assum
ptis Qui quidem Gnosus Burgrabius insistendo Legibus
Regni deperagendis Executionibus, Eo nomine sancitis
Ad Iurisdicam Mfci Feliciani à Kuczbork Kuc
borski

127

horski Venatoris Zacrocimen. Actoris et Iure Vincen
tis Vrgore Lucri Vltenoris Executionis de Actu eig
in Racigz Idq ob auram Pestiferam in Ciuitate
Plocensi grassantem in Terminis Querelle Causarum
Officij Iudicijs, Vna cum continuatione Anterio
rum Causarum in diem hodiernam Incidentium
Feria Secunda post Festum Sanctorum Omni
um proxima Anno Domini Millesimo Septin
gentesimo Decimo. Super Magnificis Adriano
et Stanislao Kuchorskie Castellanie Ripine
et hoc in causa occasione per ipso Peristroma
torum Frusta Viginti Septem Valons Quadrin
gentorum Tynfonum, Tum frenificij aliarumq
Rerum in Processu et condemnatione ex praes
sarum olim Mfco Jacobo Kuchorski fratri illorum
ad conseruationem datarum et ipsis oppignorata
rum non tamen exemptarum, et per ipso vti Ltmos
Successores non Exemptionis et nolle Restitutionis
processu de his Lationi obtenti. Ad Bona Superius
descripta cum memoratis Nobilibus Rudkowski et
Sienicki ac Mnlis praedicto condescendit. Ibidemq
Securitate per Supraserum Mnlem proclamatt ex
praecustodita. Partes. Ad Sui praesentiam accla
mare in iun xxi. Quae Partes Actorea Videlicet
Mfcus Venator Zacrocimen. per Nlem Petrum
Bobrowski ad Vrgens praesens Executionem
Substitutum. Qui reproducto Supraserum Lucro

Executione ad Mfcum Loci Capitaneum seu
ad magnificos Locorum Capitaneos sub cuius
vel quorum Jurisdictione prefati Impugnator
et illi quorum nomine impugnatum est cum
Bonis suis subsunt et consistunt remittit
remittitq p sentibus Decreti sui vigore.

429

Lucrum Vltorioris
Executionis ex
M. Venatorio Ca
crocinen. Super
MM. Castellanie
Ripinen. Obtett.
17.10

In causa et actione Iudiciaria Infrascriptor Actor Ingre Iudicij
Officij pmsi cuius Delatores sunt Matthias de Locapeki et
Barbara Sowkowska Parentes Coniuges Dominum Locapeki filius
actores ab una et pars Rephamata Locapeki pariter ab altera Sta
tum Ideo Quia ipse contra omnes legibus Regni quod nemini de
re Iuenire debent tam pro modo exercitij quam pro expressi
antea est Indicatur pars Barbara Sowkowska Laurencio vilemod
exercere Sententia flagellare demum in Respondentiam autoni
Iudicere tumultuum excitare multare accidentias Expenses Da
ware pro ut defacto executus est Damna
rij frumenti ab annis abiquot per Dominicum Laurentij nio
nis multo et protestatis causatur Ser ob contra leges Regni
excepit pro ut Iuramento pro quibus decet ne Extraij
alias Statutorum ipse de Comissi Statuti indicem Iudicem
de Capo remis Statutes prout ultra effectuee per pars mat
thias Locapeki pro ut ab omni Actionis pro ut Statute per
Ignatium Sowkowski Iudicem Iudicem Iudicem et curam
Iudicis Officij pmsi Comparet Iecit pars Iudicem Iudicem
quia

In causa et actione Judiciaria Ignatova Siter Ingred Adamy Ossey
et eius Delatores contra Victorinum Pniewski et Joannam de Mo
Lowe eius Conjuges et Laborioso Joannem Lazarum Siedlan
skum actores ab una
Valentinum Zgorski mercatorem
Pniewski Conjuges Parte ab altera stetit Quae ipsi in contrarium
deberi publici procedendo asseres duodecim cultos Parochi apud
eosdem Franciscum Nagorski coniuges communi subditos actores
proximos Authoritate Privilegiata mihi violento ausu accepereat
ac eosdem Libere permanere et ad requisitionem amicabilem
quam officium meum et actus arestum restituere noluerunt
et nolunt sino actores possessorio de [illegible] verbis usque
quod contra leges Dni exciperent Citatos stare ad edendum et audiendum
de restitutionem asserta per sententiam Judicij Dominj
Dni quod Dni esse decerni possent alias citatum esse de Jure
Dni citatum in diem hodiernum audiendum pronunciari Literas prio
ritatis actoreas per Victorinum Pniewski deliberatum in actis
Dnum nne pro citata per Consulem suum Valentinum Zgorski
Leo Calumnias, ante Sententiam eorum Judicium officij Dominj
sores et eorum Dni Sententiarum Quamen Sententiarum et le
inductis examinibus Judicium presens decernith presentibus
decernis quatenus citata contenta citatorius [illegible]
[illegible] Quidam ex Consequentibus Querelis parte Re
cem Termino Juris Dominicam Judicia Generi [illegible] prius et
Oppositionis absque in Castro Plocensi celebrari Solitis Lati
bus eiusdem citatis Mandatis in regione Consulatu Conservato
Comparendi Peremptorio Die Sententiarum citra officium
praesentis per Joannem [illegible] Paulum Rapsnicki de Sudzino
Dni Consulem Plocensem et Paulum Rapsnicki de Sudzino
[illegible] citatum dictis Consulibus Dni Servientes
contra citatos ad Limina Curiae Majoris Terrae Loco per Officium
Solitum in Conspectu Gentium Curiae Curiis primam exequi pro
Sabbatum Conspectu Gentium Curiae Curiis primam exequi pro
cessionem Gentium temporis ante Actorium nem illius in unam
Septimanam Gentium temporis ante Actorium nem illius in unam
pro Septimana declarare exportare et publicare ut hinc
de quo [illegible] ad mihi fecit Relatus Actorium et Paulus
Rapsnicki de Sudzino Joannem Andream Rapsnicki et Stan
islaum Pniewski in quibus testimonium exequitur ne Ju
dicem Pniewski Conjugem ad hinc Curiae Terrae Quinta per Citatos
tra Pniewski Conjugem ad hinc Curiae Terrae Quinta per Citatos
Dni Consulem Dni Dominicum Dni Consulem Plocensem apud Ejus
Dni Consulem Dni Dominicum Dni Consulem Plocensem apud Ejus
et Rapsnicki Conjuges asseres duodecim cultos Parochi Que
nic accepisse de restitutione mea mense Junii ejusdem Termi
nic accepisse de restitutione mea mense Junii ejusdem Termi
nis

435

Inquisitore probandos perpetratos
dato Dominus suos interuenire
alias violentias injurias oppressiones
quento Actoribus Intentatis
et descripto Succumbentis
Actor officiose tradere
tudite Respexerit
die grapate Sexta secunda
gine et Martyris
premissis latore Judex
Actorea forum Judicio
Judex per Judicem
Curie Judicem
Judicem Judicem
Judicem Judicem
Judicem

[illegible] et ipsos ac status ejus Infames de Legato Polonie publicatos honore
privatos Juri communi contrarios et rebelles hostes q[ue] patrie hic in statu hostili
et arte ac ingressus Barchy Principis Tartarie Kaiguieri in Pregulatie
Mattoni Vaivode Londinensis [illegible] hominis ad Dacia moderna confi-
dentes congregata alta sua voce proclamavit proclamari
et ad notitiam suam propterea per nos debite deduxit de quo hanc suam
literam relationis fieri Relationis Portugall publicatis et examinatis per Judicia
presentis fassum hanc cum toto illius effectu ac partibus ipsis pro vacuandam
premissis super ejusdem fidem ac bonis eorundem ipsa juxta ejusdem Juris forma
mum executione ad mandatum Locumtenentis Generalis Majestatis Regni
regni sub sigillo ejusdem officii status curie Bonis suis subtractis vel
consistunt remisit remittitq[ue] presentibus [illegible]

Verum.

In Dei nomine hodierno ex relatione literali fidedigne. Pauly Jonis
Segny Valentiny attorney in Boguslawie Boguslawske Olicen Starostie
dicte Capitaney Civitat Majestatis alberto Joannis et Dominico Depolonis de
Perenis Bonis gerentis gratiosi ibidem Vigore Regiis ex adversa que hac
in parte plangimur facti antiqui mandatum ut in Dei nomine Quarela
ad Jansaturum officij Judicij sedentes Pauly Jonis et Paximy
et hinc in Hungaria et aurea festa fera in festivitate Pauly proxime et fera
secunda a festivitate celebrata personaliter ac per eruptionem comparentes
ad instantiam Prestigiatoris officij nostri ejusq[ue] Relatoris Majestatis Joseph
Illustris & Generosi Palatinatus Pauly et Jonis alberti filii
Majorennis Illustrium tum Dni Michaelis Zarnecki et Dominici Bon
inis Familiorum actorum Quorum et quidem Majorennis ad assistentiam
ejusdem Majestatis earum Familiis ad Dominorum suorum ad antiquam citatam
assistentia citantibus Quatenus vos ac Michaelem Boguski nomi-
nem excessivis et licentiosis quorundam Prestigiatorum et substantia ejusdem
ipsis Boguski non constat nec non [illegible] Irrepsum per vos nuncupatos debitu
dominos Boguski ejusdem et alios subditos, videlicet valentiores dominos et cogno
minibus vestris et alios subditos quorum actionibus minoritatis et ulterioris
minibus vobis melius notos [illegible] quorum actionibus
Juris tractu causam specificandi et inquisitionis bandos ex variis villis et
sylvis ut post prosecutionem ad inferendas violentias conductos et subor-
natos ad omnes malos proclivos quibuscumque statione apud vos ac partes
et singulis dictis premissis nostris coram Judicia officiis Pauly Jonis
in causa ratione irritatis executionis seu tractatis nobis in Bonis Guber-
nii offensis peractis et aliorum violentiarum circa eadem irritationes
nec non alterius officiosi expulsionis de Bonis sibi actionibus predictis esse
cundi damnis illationibus Majestatis actionis oppressionibus familiorum convul-
sionibus absque bombardam commissionibus Majestatis actionis nondum
remissionis [illegible] et redarguitos Statutis aut [illegible]

...spun endo mise ut ex ipsa mandato vestro suus actionis responde...
...abis p[ro]p[ter] ...stamini Sitis Termino Sanctæ et ad Compa...ndum Data
Respons[um] Datæ in Raciąż Feria Secunda in Vigilia Festi Sanc...
...ti Gothardi Virginis et Martyris Anno Dñi 1710. Alias
...p[ro]fato recipsa ad ...p[ro]mpt[um] Actoree in Dom[in]o habend[um] Quod ...p[ro]pterea
...p[ro]fata Pars actorea coram Judicio Officij p[ro]p[ter] personalit[er] Compa...
...rendo et Termino Legitime attendant petitam Judicium p[ro]p[ter]
...audientiam de dando p[ro]fatæ Parti de Termino statuit M[agnifi]c[us] D[omi]n[u]s
Honestus Paulus Szpunicki de Cudnow Dobrzelin Qui Statuta pala...
...publicq Regnorum Quia ejus Statutum Sigillata pro
...Tribunali presentibus servient[ibus] ...ostensa fuit ad bonam Cudnow Jus
...Gratia datus in Statutione postea debitus exponunt
...et publicavit ut Jure est de quo patent Literæ Mo...
...tionales Quibus deducta p[ro]fata Pars Termino coram Parte adv[er]sa
...ad p[re]sens M[agnifi]c[us] D[omi]n[u]s Szpunicki de Cudnow Stolnik et ultra
...Pars forensibus quatuor acclamare petuerit quod habita clamatione
...cata non stetit nec comparuit nec Testimonia exhibuit Fugitos...
...clamavit p[ro]fata Pars actorea coram Judicio p[re]sens alienando p...
...tit Jus ejus Parte p[ro]fata Juxta Statutum Juris Statuti deinceps
...aliaq; in talibus casibus solita exequi et sententiam postula...
...vit p[re]judicium Rei non existendo Pars actorea ad Citationis
...et affectationis ut licite annuendo decrevit p[ro]nunciavit
Quod ergo p[ro]fata Pars p[ro]fata Juxta Statuta nec quicquam res
...ervanda quæ de facto non sunt Statuta Statuta Dicq
...sol[ve]nda Bannitionis perpetuæ quod in se Statutionem
...pleant de facto non sunt Statuta decrevit Jam vero sub
...Statuendis de facto et Statutis Juxta Jus Regni Legibus in
...favorem Sententiarum ejus Statuendo non Statutos esse
...Infames iam vero Principales esse perpetuo Bannitos
...Sententia Judicialiter declaravit ad eadem Bannitionis Re...
...petuæ et Infamiæ Edictum M[agnifi]c[us] D[omi]n[u]s Stolnik Honestus
Paulus Szpunicki de Cudnow Judex ad exequendum Quæ quidem
...facto faciendo deputationi sub Officium p[re]sentis habitis Statu...
...Bannitionis perpetuæ et Infamiæ Jurisdictionem tam ejus rei
...Principales esse Bannitos quam Statuendo et non Statutos
...esse Infames de Regno Poloniæ p[re]sens Honore privatos Qui
...Fortunis fortunis et Rebellis non Regni patriæ nec in Statu

Judi et ante ac in quatuor Partibus Circuli Civitatis Racig-
siey in frequentia multorum variae conditionis et sexus ho-
minum ad Judicia moderna forum quae publicae congregationem al-
ta sua voce praeconica et sonorosa proclamavit publica-
vit et ad notitiam omnium pro tunc praesentium in dubio de-
duxit de quo hanc suam e foro publicationis ad Judi-
cium praesens redeundo fecit Relationem. Postquam publica-
tas Bannitionis perpetuae et Infamiae poenas Judicium pre-
sens Scribatur ex superiore.

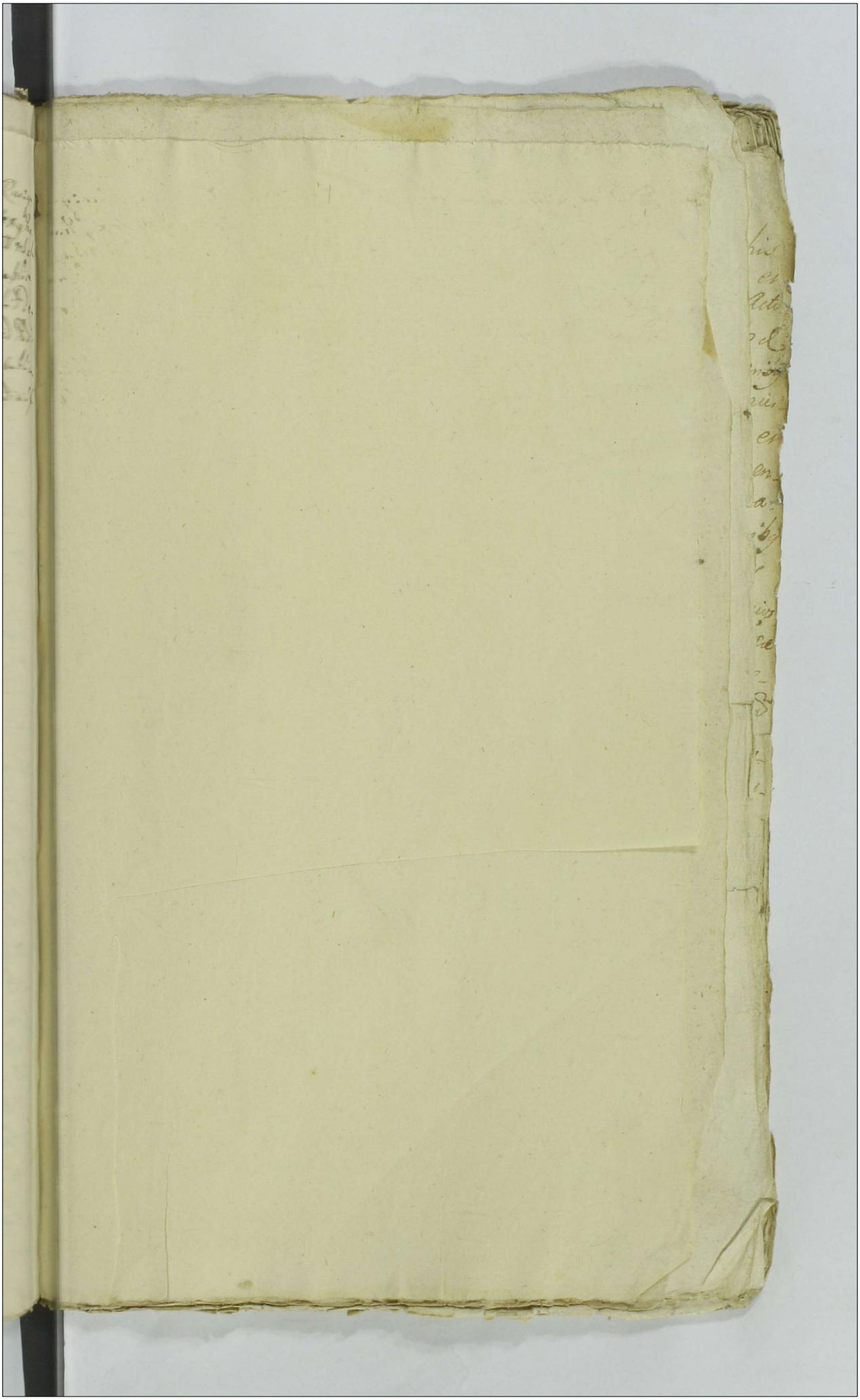

Alum in Raciaz idq ob auram Pes-
ram in Civitate Plocensi grassantem
Feria Secunda pridie Festi Sanctae
Magdalenae Anno Domini Millesi-
mo Septingentesimo Decimo.

Nakwaski omino instantanee sibi necessitasti Nec his contenti verum in majores resoluti ausus flagellato et concusso praefato Perfido Judaeo Elia acceptaque ab Actore Joachimowicz pecunia extorsa denuo eosdem Judaeos ex mandato tuo Magnae Vexillifera carceribus inclusistis per duos dies in ijsdem carceribus detinuistis Ad extremum tam tu Mca Vexillifera quam et tu Jnose Nakwaski mandata Mcae Vexilliferae exequendo ad emptionem Lanae quadraginta aut Quinquaginta florenos non Constantis Ducentis Tynphonibus instantanee solvendis minis adhibitis coegistis Prout quidem praefatus Joachimowicz eliberando se et socios suos e carceribus pro Lana Ducentos tynphones Magnae Vexilliferae indebite exolvit Satisfactionemque indebitissimam praestitit Denique Scriptum super Summam Sexcentorum Tynphonum Synagogae Plonscensi a profugo Judaeo dato omino restituere necessitastis. Insuper Perfido Joachimowicz equos duos et currum in quo Judaei Actores adducti sunt accepistis et non restituistis in bonisque krisko indebite detinetis aliasque violentias et injurias intulistis ob quas damnum non mediocre causastis eisdem Mcum Capitaneum Plocensem Actorem Dominum protunc absentem ignominiosissime honorem aggravando et laedendo tractastis per quod contra Leges Regni excessistis Securitatem publicam violastis poenas in ijsdem Legibus descriptas succubuistis pro quibus super vobis et bonis vestris decernendis praesentibus Citamini Sitis

Oblata Testamentu Niegdy Jmci Pana Stanisława Jm[illegible] ad oblationem S. Albert. Chrouski. ab anno 19. vel [illegible]

Termino advenienti parituri et ad premissa Judicia
liter responsuri Datum in Castro Plocensi Feria Secun
da Nativitatis Sancti Joannis Baptistae proxima
Anno Domini Millesimo Septingentesimo Duodecimo
In diem hodiernam Incidente et proveniens ad do
cendum parti Citatae de Termino Statuit praenominata
pars Actorea Coram Officio praesenti et Actis
ejus ac Inclyto Alberto Rosciszewski per Mcum Va
lentinum Antonium in Boguslawice Boguslawski
Capitaneum Plocens Plonscens in locum Sui Subdele
gato Statuit Ministerialem Regni Generalem Honestum
Josephum Kresicki de Plocko Qui Statutus facta
prius manifestatione quod Territorium propriae Ju
risdictionis vacet palam publiceque recognovit Quia
ipse Citationis Literales sigillatae pro Terminis praesen
servientes Editas contra Citatos Magnificos Ve
xilliferos Wyszogrodienses conjuges et Inclytum
Stanislaum Nakwaskie ad bona Krisko Famulo
vero ad manus Feria Quinta in Crastino Festi
Sanctorum Petri et Pauli Apostolorum proxime
praeteritt tum et ejus primam ex qua poena Con
tumaciae est obtenta tempestive ante obtentionem
illius in una integra Septima extradidit expe
tavit et in Curia Citatorum praesenti familia Curiae
posuit depositioneque notificavit ut iuris et ma
est de quo idem Mlis praesentem fecit Relationem
Quo sic deducto parti Citatae termino praefata pa
Actorea Coram Judicio Officij praesentis ac Suprasc

Jm⁹ Jhonis

Actum ⁊ii Lauige reg⁹ ob duran. pestis ⁊ra in ciuitate Vicens⁹ grassantem in termiis Querelarum sacrarum⁹ Officij Iudicis ⁊ius ⁊ina cum ꝓrogatione Anteriorum sacrarum in dicta ⁊ra ⁊ram ⁊ncedentium ad ⁊cum ꝓcedentes propter pericula et Salationes permouentes facta feria Secunda post festa ⁊uersionis Sancti Pauli Apostoli proxima ⁊tanno Domini ⁊ Millesimo Septingentesimo Nonagesimo.

Dubitat Probat Salamus utrum scribo

Juxta ⁊ctum ⁊ecutionis Curie scripsit ⁊ter G. Burgarius Castri Vicen⁹ in Curia ⁊ri non mirandi esse expedit namq⁹ ipsis ꝓpria subsumpte. Cujus ⁊nor sequitur talis. Actum in Villa Sathoro Jurisdictionis Arcis et Albertis Sarnoschi et Sigismundi Sathoschi Vicariatus Sradarie in ⁊ra. tertii festi ⁊ceptionis G. V. Mell. Anno Dni MDCC. Coram G. Joanne Strachoschi Burgrio Castri dicti Vicariatus Pernotante ibidem in Curia Mri Jacobi Buthoschi et Joannis Ostrychoschi. Nec non Nicolai Barra Case de Salcino ⁊ra G. ad hunc Actum coadunati: Jus ꝓdicto G. Burgio Castri dicti Loci Vigore decreti seu petitionis ulterioris ⁊ecutionis de ⁊ctis in Cauige ob duran. pestis grassantem in Ciuitate Vicen⁹ ⁊ra ⁊ram ⁊ncedentium in termiis Querelarum sacrarum⁹ Officij Judicis feria 2da post festa Omnium Sanctorum ꝓxa Anno ⁊senti ad ⁊cognitionem Mris Jhonis Lauredi ⁊ctionis Sarnoschi Nobis Jhonis Lauredi et Mariannæ Gasthoris de Conjugibus Parentibus Joanne filio et Catharina filia Sathoschis Laurentio Sharyno Sigismundo Sathoschi et Alberto Sarnoschi Actis et huc visis in facto Relatore sui Actoris ⁊nomine Convitiatarium alias processus Causæ Omissa citig obtogredati et absenti tendegiendi Jurisdictionis sua offola fuit cur⁹ et diuitate ꝓtiar Sentis dire ac Cartes ad hic comparitionem eidem Mri exclamare mandauit ad cujus exclamationis ꝓs. Comparens Nobis Jhonias Lauredi reproducto suo ꝓcessu decreto petijt ⁊ecutionem sorte et finale de bonis ⁊cretorum ꝓ ejus ⁊ecutionis cujus vigore postulationis G. Burgrii Castri dicti Loci annuendo eandem ⁊ecutionem exequi et ꝓcedere voluit. Vero giorno Nobis Alberto Sarnoschi Judicig

fertiter se opponendo eande Executione Relatione ad Lastrand
de Actu in Novemmiasto ab Anno Restifero ad Plenu in Zarocin
gra Parte in Terris Liveclap Cantand Officij Judicijs Castr
Capitan Zarocimen. Feria 4ta in Cmo S. Martini Cont
in Anno Def ad Judicia Tribunalicia Emi Petricovia Inf
Jm pugnavit et nullo modo fieri admisit. Demum itide eade
die observatis Solemnitatib ad sortem et Arest Mr. Simonis
Stanski et Mariannæ Liskowska Conjugis Nis vero Stanis
shi Grecis suis titulo Respectivi subjectas sendesperen
et Executione facere voluit verb gronis ide Nis Larnowsk
Jure Civit me alionis Inscriptionis eade item Relatione
suo gro et alionis Litton et Inscriptionis Instrm Impugnav
et nullo modo fieri admisit. Hoextremis item Gur
Castr Ploc ad Bona Villa Lemiarova Dzierki ad sortem Nic
moris Lathowski et marianna Liskowska Conjugum Lare
Joannis filij et Catharinæ filiæ Lathowskich Adrian Ond
sendit executionem agere voluit verb gronis Nis
phia Lathowska item ide eadem Relatione eande Executa
Impugnavit et nullo modo fieri admisit, proinde G. Jur
Ex Ploc attentis Jm pris Impugnationib ne alienis Lath
Judicijs inferre valeat Cum Jtem ulteriori disjudica
et cognitione ejusde Relationis ad Judicia Officij Castr
venisset et Terms Lartibus utrisq injudicijs Castr Ploc
xit assignavit et conservavit Plenu peremptorium Joan
Stanislaum Burg Castr Ploc Civem notarium Terræ M
grodien manu propria. In Terno itaq hero Lipsæ Jgit
tus Remissionis conservationibus ipsis Terminis in die dom
vicedens et proxios. Prafatq Pctor coram Judicio Officij Ple
cem parens et Terms eunde verbis per totis Judicium Ple
entia Litis attentas memoratas prter Litton Inscr
Honestum Caroli Stopnicki de Cudnow Judiciale ad hus Judic
et ultra juris formas vicibus quatuor clamatt et vocatt
parentis imo contumaciter eisdem in nero ultimario Sort
bus ~~executionis~~ faciendis Executionis admittente Jude
cij Ploc condemnavit Condemnatq Pctor. Ad quod
tionem ultimariæ Sortis finale et indilatam faciendam
cium hucusq Officium competens Vidt et G. Gurowski Cast
Ploc gremijs addixit et deputavit, Visa de G. Gur
quivis Castr Ploc ad primas Assisas Regionis Pet

presens exhibitione non obstantibus quibusvis iuris oppositionibus
ut pote Uxoreis reformatorijs Advitalitialibus debitoreis Re-
latione ad Cassandum quam presens cassans et annihilans tem era quoque
Impugnatione non attenta Literis salvoconductus non obstans etiam
adhibitis copijs militaribus convocataque nobilitate unius Districtus
peragere tenebitur idque sub poenis cum negligens Officiales sancitur
Nemo vero eandem Executionem Ultimariam fortem finalem ac
indilatam faciendam nec per se nec per suas quasvis subordina-
tas audeat impugnare Personam idque sub poena Bannitionis
Perpetuae quam cum Impugnatores interponit Decreti presentis
vigore. Super vero anterioris Executionis Impugnatoribus et ijs
quorum nomine Impugnatum est eos prefatus actor coram Iudicio Officij
presens pler stans et Terminum eundem hodiernum pro totam Iudiciorum
presens audientiam legitime attentans ad Ius Iuridice per Mlem
Regni Gnalem supra scriptum Honestum Paulum Stopnicki Iudici-
alem tribus et ultra Iuris formam vicibus quatuor acclamare procura-
vit Iuri taliter clamatum et vocatum Videlicet Impugnatores et
illi quorum nomine Impugnatum est non steterunt nec comparu-
erunt imo contumaces extiterunt quorum contumaciam prefatus actor coram
Iudicio Officij presens accusando petijt super ijsdem Impugnatoribus
et illis quorum nomine Impugnatum est poenam Bannitionis perpetuae
decerni et sententiam ulterioraque sibi ea in causa Iuridice exequi
et peragi postulavit Et Iudicium presens utilitate annuendo insistendo
Legibus Regni affectationique ejusdem actoris adhaerendo super ijsdem
Impugnatoribus et illis quorum nomine impugnatum est Bonisque illorum
obus poenam Bannitionis perpetuae decrevit presensque decernit ad eandem
publicandam Bannitionis perpetuae poenam modo premisso decretam et ob-
tentum hoc idem Iudicium Mlem Regni Gnalem prenominatum Hone-
stum Paulum Stopnicki de Rudowo Iudicem addidit et deputavit Iuri quidem
Mlis R. Ps. satisfaciendo deputationi suae a Iudicio presens habitae
memoratae Bannitionis perpetuae poenam super ijsdem Impugnatoribus
et illis quorum nomine Impugnatum est ac Bonis ipsorum obus legitime
obtentis ac ipsosmet Impugnatores et eos quorum nomine Impugnatum est
esse perpetuo Bannitos de Regno Poloniae prescripti honore privatos

446 Jure Communi contrarios et Rebelles Nostros, patriæ hic in studio
et ante stabe Judicialem ac in quatuor Partibus Civitatis
Lanigiensis ne frequentia multorum variis conditionis et sexus hominum
ad Judicia modernia fiendi publica congregatos alta sua voce
seorsim et universa proclamavit publicavit et ad notitiam omnium pro
tunc ibidem deduxit deque hanc ipsam datis ad Judicium præsentes
videndo, fecit Relationem Postquod Publicato Sanctionis Decreto
& pœna Judicialis officii ejusdem hanc eidem illius effectu ac Partes
hujus & faciendi ut præmissa ejusdem Decreti Sanctionis Executio
ne ad Mansiones Loci Capitanei seu ad proprias Locorum Capitaneos Ad
hujus vel quorum Jurisdictione ipsi Impugnatores et illi qui non
impugnavit est ad Bonis suis Subsunt et constituit remisit remittit
Decreto sui vigore.

Publicati Gnosti Ludowicy Conjugis. Jz

In Terno hemo ex Decreto anteriore quo mediante Judicium officii Ejusdem
Partes fecerunt Actrici infrascripte Solutionis Summæ una cum Expensis
bus et Lucris pœna & eandem Cedule Literis Actricis Marcum Deloss injunxe
rat ingressum sub pœna Bannis hujus Termini publicandi in primis post
Contraventionem conservandi Quercetum Cedule Termini ut potest
modernis Una Conservatione facta et hic in Causa et Actione Divi
siaria Inscripta inter G. Catharinam Wrotkam G. Vladislai Mahowski
Consortem a Capta sui mariti Actricis ab una et G. Josephum Ludowski
et Catharinam Zoranska Conjuges Judices Jacobi Zeries pœte ab
altera Citus juxta et ad Inscriptionis mandati manuscripti Capita sub
Termini et effectu Cedule approbata qua mediante se insinuave
runt et obligaverunt Summam Quinque milium florenos monetæ Pol.
Scriptione expressa una cum Expensis usq; ad Sententiam & Decem quat
enus pendendis G. Casimiro Wasilkowski Judicio Civitatis Actricis
Inscriptum et Jacobum G. Actricis Testamentum ipsius vigore hujus cessi Ser
vicente solvere, nihilominus vigore Inscriptionis eandem Summam Actricis licet
multoties requisiti fecerint eosdem non persolvere & venientes re
fecerunt. Per quod Inscriptionis ejusdem contravenerunt Judicium mi
dem oppositum succubuerunt et Partes ipsi ad videndum et audiendum ad
solutionem Summæ unam ad Inscriptionis ab actu Inscriptionis
retentis & Sententiam Judicii officii Ejusdem stringi et compellendos
Alias Decreto est anteriori ad Omnibus Cautione ac diem Judicandi

Ex Concessionis Pauli Assli a D 1711

447

In Trno hodierno et citatione Castrensi Plocensi tenoris [illegible] talis
Valentinus Antonius in Boguslavice Boguslawski Plocensis Plocensis et
Capitaneus Vobis RR Adamo Szypulski Paulo et Stanislao Moszczyn-
skim de personis honisque vestris gtis olim vigore Regio et nostra qua
hac ex ni parte fungimur Capitali authe mdamus ut in Trnis Quere-
larum Causarumque officij Judicijs feria 2da pirius et proximius ab
hinc in Raciąz celebrandis personaliter ac peremptorie compare-
tis ad instantiam Ingris Officij nostri eiusque delatori Simonis Bo-
kowski actoris qui vos secundo post oppositam super vobis contu-
maciae vobis poenam citat ideo quia vos contraveniendo legi-
bus Regni eundem actorem enormissime hominem innocuum con-
cussistis convulnerastis vulnera in obductione connotata inflixi-
stis contraque statum Nobilitatem laesive oppressistis aliasque violentias
iniurias ac damna intulistis perinde poenae citti ministeriis
trno parituri et Idlr respuri datum in Raciąz feria 2da Ca-
tharinae Virginis et Martyris proxa anno Dni 1710 in diem
hrnam incidens et provenientem praefatus actor coram Judicio officij poenae
comparens et Trnum eundem homer nro per totam Judiciorum peritum
audientiam legitime attentatis memoratis citti ad Jus Juridice
tribus et Juris formam vicibus quatuor per Mlem Rni Glem Honestum
Paulum Stopnicki de Rudowo Judicialem acclamare procuravit
qui quidem citti existentes per Mlem taliter clamati et vo-
cati non steterunt nec comparuerunt imo contumaces
extiterunt quorum contumaciam praefatus actor coram Judicio
officij poenitis accusando petijt super eisdem citti poenam
Bannonis perpetuae decerni aliaque in talibus fieri solita Ju-
ridice exequi et sententiari et Judicium poenis Juri commu-
ni instigationique Partis actorum uti licite annuendo poenam
bannitionis perpetuae decrevit praesentibusque decernit ad eandem pu-
blicandam supra scriptam Mr G. H. Paulum Stopnicki de Rudowo
addidit et deputavit qui quidem Mlis satisfaciendo deputari

748

a Judicio Pen. habite Statam Bannonis perpetuo pro eo modo praemis
so super eos citatis non comparere optentam alta sua voce Canonica
et sonorosa hic in stuba et ante stubam ac in 4or partibus
Circuli Civitatis Raciqsiensis publicavit proclamavit et ad no
titiam omnium pro tunc Pen. in dubium deduxit de quo Pen. idem
Mlis fecit relationem post quam publicatam bannonis poenam Judici
um Pen. pro facienda in praemissis iuxta praescriptum Juris commu
nis executione Generosum Joannem Strzeszewski Vice Notarium Castrensem
Wyszogrodensem B. Plocensem addidit et deputavit quam executionem idem
Z. B. ad primam partis actoris requisitionem decreti praesentis exhibitio
nem pagere tenebitur idque sub poenis contra negligentes officiales
sancitis. Citta vero pars eandem executionem nec per se nec
per suas quasvis subordinatas audeat impugnare personas
idque sub poena Bannonis quae contra impugnatores interponitur
decreti praesentis vigore

XB niemasz addycyi
niedopisowac Jey tez tylko ad magnificum
Loci Capitaneum dopisac

XI ad magnificum Loci Capitaneum sub suavis vel
Quorum Juris de citatione praefato citato cum bonis suis 6 sub
sint et confiscentur ~~[illegible]~~ demum remittuntur
Decreti praesentis vigore Huiusmodi continentem Minialis
Degni Gnatii. Et Paulus Stopnicki de Sudowo
Citatio nostra literas sigillo praeterea praeter
sermones corporis citatos iuxta datam in citatione positam
~~[illegible]~~ addit contra N

Lem pro Ket. Vultura Nhis Petkowska cons G.
Klobcesski.

In causa et Actione Injuria in fragra inr Ingre Judicij Offic
Plis ejusq delatricis R. Stanislai Klobcesska consortis M. Mathia
Petkowski Civis ejusd Ivij gravati Actrice ex
una et G. effatis Petkowski simplex Actis Joseph et
Thoma de Villa Strophovo Subditis et gideon Subditis
pri dni Actis ex altera Actis Deo Juvante et de Jure
Juniciabis Ing Ivid subscripta cam Actrice ipsi pacis de
Veris Strophovo suis Actis ipsi vere pure proris Klobcesski
ex postulante primo verbis Juramino ipsius tractavit ac post
enormissime Justice flagellavit subditos ac expellendo Actrix
infirmavit vita privando declarando diffidavit alias Civis
lentias pat Seductiones enormes attestando egit per quod Leg
Leges Regni excessit et excessum pdnatis exinde incumbunt
quod ut supplicans decernant Nobilitorum subditos statuat
Plis Castris alias Cittne ipsa de Gmissis Latione in diet
Actrix pieridem et premiss Justicij ut ultiss et strix Ster
Cittatis et Citandis sepulchri coram Judicio Offic Plis Comparen
et Rei Inde Controversies Juramenti controversijs coram Judicibus
examinatis Judicium Plis declarit Plis decernit Juramentum
Actrix vultura ipsi ipsata medio Corporali Juramento ad sma
ginem Crucifixi Dni observata illig debita solemnitate Comp
letis in regnes Juramenti Cartis Plis Termini Juris et Cru
minis ab hinc celebrandis Termino Justicij eidem ipsi Plis totali
in Vigore Conservati Comparendi Plis Victis Actrix Civis
Nobilis et Laudis Stanislai de Rudowo Comparentis Plis Comparen
tis pater Plis Civis Civitatis Literati Spillati Sno Ter
minis Plis Termini eidem Plis Citatis ad Diem Quarta Ter
mini

Qui sertis Remissionis seu reservationibus Anteriorib⁹ Scriptis
seu prorogationib⁹ ipsius termini in dicis audiencia minus
et proveniens indicata extitit coram Judicio Officialis p⁹
comparens et termus eundem hernis tota die in dicis audiencia
tunc attentam memoratus citatus ad jus juridice prosequen-
dum Honestus Paulus Stopnicki de Pudowo Procurator tu by
et ultra juris forma bicibus gratum clamatis et vocatis in tamen
comparens in Curia Ulterius forte facies Executionis condemna-
cionis et condemnati Gest. Ad quas Executiones Ulteriores forte
faciendas dicus Gest. Officialis competenter indulsit G. Paulus Procurator
Civis Burgen. addidit et deputavit Civis Judex G. Burgrabius
ad primas Actoris Gestiones Dictig Gest et hic tenend⁹ et obtan-
dum ubi quibuscumq⁹ impedimentis Citationem ad faciendas quas
Reus Citandus et Annichilandas tenera quoq⁹ impugnationes
attenta eandem Executionem Ulteriorem forte agere tenebit
Judex sub pena banni Regni Regiorum officialium sanctionis. Ci-
tatus vero ad Executionem Ulteriorem forte faciendam nec
se nec suos gravis subordinatos audeat impugnare
personas Judicis sub pena Banni Capitalis quod cas impugnatores
interpositi Decreti Stricti rigore. Super vero Anteriori
Executionis impugnatrice et eo cujus nunc impugnatus est Cita-
Actoris coram Judice Officij Gest Citatus et termus eundem heri
et tota Judicium Gest audientia modo quo supra hinc attentam
ad jus juridice et mt G. impugnans Honestus Stopnicki forte
tribus et ultra juris forma bicibus gratum Citatus impugna-
tricem et eo cujus nunc impugnatus et acclamatis quoq⁹ tri-
bus et eo cujus nunc impugnatus et acclamatis quoq⁹ tri-
bus tabiles clamati et vocati in stetterunt nec comparuerunt nec
nunc excusantes quoq⁹ contumacia Citatus coram Judicio
Officij Gest accusando petijt hinc ijdem impugnatricem et eo cujus
nunc impugnatus est pena banni Regni Capitalis decerni et sententiari
ubi ea in causa Juridice exeq et prosequi
ut. Gest Judex Gest ut licite annuendo instantes Legibus Regni
Affectationig ejusd Actoris inhærendo hinc ijdem impugna-
tricem et eo cujus nunc impugnatus et ex termus ejus edictus pena
Banni Capitalis decrevit Gest decernit. Ad eandem pœnam
cam Banni Capitalis quod pena nunc impugnatus decreta et citatus

tium peragi. In contrand̄ à parte ſ̄ta d̄ Stoneſſa Quar
le d̄ſenut Rybniſka eand̄ Executionem hus ſerma
ſibus. Sz Lan̄mo Jm D. Jacob Ketor Zeſſk. o Zadrzyn.
Poſtq̄ pluſtrata ne nē impugnauit er Frei Ren per
mi ſet. et Scribatur &c Superſedeo veſq. ad finem.

Inter M. Caſtellanū Wſtrzegrodien̄ ſtud̄ et D. Notarſſk
Camerarū Plocē Reos et condemnatos.

In Jerno hodierno ex d̄ei Cam̄e ad̄ſe ſuadiq; ex vna et inter Partes in
ſcr̄as ex alia controverſys lato quorūd̄ decreto ſtimae in Cauſa prosqua
res eſt. ad actū d̄ei Maḡri in quod decem Septimanas adſolucēd̄ ſuperſeta
erat Jdq; cuiꝰ ne Dauid decreto cui ſ̄ publicando Jerno viſis omnib⁹ con
tentis in Cauſa Plocē et prope inde ex ſeruatis ex ſeruatis erat et hoc
in Cedulis mediante Cauſa Procuratorū Simonem Jannem Cotarſſi, ame
rando Jerno Plocē Actorem ad vna et ſſtred et Rectū ſed ad dandū Cam̄ē Plocē
Stellanū d̄ſq; Respondendū ſte ab altera, tum nulla ex ſeruata Plocē
de victoria mediante qua Summa Sex Millia Florē Polon̄ Monet
argenteā ſine p̄ſcentia ex ſua pro ſcione per decem et centum ſeq; contra
tē pro preciō benedicti Jerneſtum Dobrzko et Zubrzicko reſignatorū Stan
ſlaum dudum moderna calamitate et hoſtilitate in Regno Polonie obtinan
te in perſona cuiꝰ Jnuentarū Cauſa pretensa ſoluta tam in denarijs ex ſtenti
bus ex Cedulis ſuis Caſtellanq; Wſtrzegrodien̄ ſtatq; circa Actum reſignā
tionis in perſona ſ̄pd̄ facta Jn Solutionem in ſenſu ſeruata ſeu Valuta non
dum ex Solut fuerit ſi multoties amicabiliter Coram̄ reḡ iuſtus Ser
quod inſerni hus contrauenit et vadit, ſi ex aduerſo Succumbit igitur
ſcr̄as ad Solue et ſtandū ipſe ad ſolutionem Summ̄ Originalis cum Sor
tis ſuperſtentis ad vadij Succumbi per ſententiā Judicij Officij ſeu Stro
et compelli debeq; quod ſi ſi ent exequi et ſententiam alias ſ̄tatione
ipſa de cauſa Latiori exiſtente poſſe proſequtam ac interempere Jnſeram
ea cauſa manifeſtatū quibus emergentibus vna cū ex aduerſa Partibus
ipſe Stroz Actores quos ſſtrata Reos per Valentinū Stanē ſſki Sole
repetentem in ſenſu certam Judicio ſſtū comparere et ſeu mutuo affer
controverſas quarum controuerſus Judicium preſens vertere indebitis
eandē tis licet quid Stenis ſtens partibus ſſtis in Jure ſeu ſuis Procu
catoribus ſeu Actis Plocē Dobrzenicē ſona Sedere et ſeſſ. Eſſtud

Propter domicilia et raccos permanentes [illegible] Tenia Secunda post festum
Sti Bartholomei Sti Anno Dñi Millesimo ccc xxxiiij Super eo quod magnus sup-
plicij Excessus mensis Decembris ex instantia communis Universitatis
Salcontini Scultetus Andreas Schamschy et Augustinus Schultetus et Jurati ejusdem
Civitatis Summissarius Magister Johannes Mullus Scholasticus Ecclesie Collegiate
Sancti Johannis Baptiste ibidem Grossis Scultetie Advocatie Ecclesiarum omnium
Collegiarum Parochialium Decanatuum Canonicatuum Prebendarum Capellaniarum
Beneficiorum Ecclesiasticorum Dimissionis et Relaxationis Juramentorum Fidelitatis
Grossi Thesauri Judicantis Regni Summus Thesaurarius Illustris Regni Poloniae
Generalis Tricesimator Florenos monete in Regno Polonie expositos Non e-
xolutionis nec Enumerationis Latoris Processus Pendentis Decidendi
Judicandi Jurisdictionis Juramenti Officium Judicandi Processus Pendentis
Regia Majestatis Jubilea circa eundem Actus Judiciales et Forenses
solite proclamata. Salutes detrasz et debite Juramentum Fidelitatis
Regie Majestati ad observandum Sui ad Majestatem declarare fecit. Quo
quidem Salutes detracto et debite Grossi Valentinus Scultetus Andreas
Schamschy Nec et Alioquin Actoris Rei in actu eodem Executoria Li-
teris comparens reproducto Syndicato Dñi Johannis Magistri
Juris et Dñi Salcontini obtenta Processus Pendentis Regie quam
potuerunt de eodem Bona fiscum et res effectam Executionis Citandi et
ad Juramentum prescribendo Condescendi ea adversus. Vere quatenus
Salcontini Dñi Salcontini Fabricam Juramenti S. Thomas Rzechowski
Burgrabii comes Venutarius in actu eodem ipsis comparens eandem Exe
cutionem Contractus Sigillandatum. Tamen Nec non ad causam ex Ju
dicio Judicum Regni ex parte communis Dñi Salcontini Actoris Ju-
risdictionis non tamen eadem Relatione et contractu reproducto Temere
Nemine eorum Dñi Salcontini Impugnauit et sic non permisit
Quo Grossus Sc. Attento non intrando ad presens in fogniturum
Dñi Salcontini Nec impugnationis Nec ejusdem partium eadem in forma
Judicium causam Processus ad Judicium Actus et effectum de Salte Regis
Prout Dissuadicatione Dñi Salcontini ad Judicium Castri Plocensis Forum
Juramenti celebrandi remisit remittit et Grossi et Forum Juramenti
Actus ejusdem et Judicij Officij et Officiales Juramenti Fidelitatis
Regie de Juramentorum Valentinum de Lonie Scultetum Brandenburg Judi-
Castellum Burgrabium Castri Plocensis nunc pro tunc
Ea Actus Castri Plocensis Relinquitur. Actum Sotarum Anno
Dñi Millesimo ccc xxxiiij Die Sancti Ambrosii Confessoris Castro Plocensis

ipso omnibus Poenam Banis perpetuam Decrevit pro sentibus Decernit ad eandem publicanae Banis perpetuam Poenam modo pro missa decretam et obtentam hoc Judicium M. R. G. pro nominatum H. Paulum Stopnicki de Rudowo Judicem addidit et deputavit. Quique M. lib. Satisfaciendo Deputationi Suae a Judicio praesenti habitae, Mrctam Banitionis perpetuam Poenam, super ipsum Impugnatore et illis quorum Nunc Impugnatum est ac bonis ipso obiis Sine obtentis ac ipsos met Judicem Impugnatorem et illos quorum Nunc est Impugnatum esse Perpetuo Banitos de Regno Poloniae proscriptos Honore reprivatos Juri communi Contumaces et rebelles hostesque Patriae hic in Stuba et ante Stubam ac in quatuor partibus Circuli Civitatis Raciaeviensis in frequentia multorum Vanae Conditionis Senus hominum ad Judicia moderna Forumque publicum congregatis alta sua voce pro conica et sonorosa proclamavit publicavit et ad noticiam Omnium protunc praesentium indubiam deduxit de quo hanc Suam Relationem ad Judicium praesens redeundo e loco publicationis redeundo fecit Relationem. Postquam publicatam Banis perpetuam Poenam Judicium praesens Causam hanc cum toto illius effectu ac partibus ipso Impugnatore praefaciere in praemissis iuxta praesentium Sinis omnis Executione ad M. Loci Capneum Lucae ad M. Leonem Capneos, Sub quibus vel quorum Juris dnis praefati Impugnatores et illi quorum Nunc Impugnatum est cum bonis suis subsunt et Consistunt Remisit remittitque praesentem Dei Sui Vigore

Dilatio Inscriptionis Inter M. Capitaneum Plocen. et M. Lasoski ac alios Ceteri Banitos

In Causa et Actione Infrascripta Judiciaria inter Magnificum Valentinum Antonium in Boguslawice Boguslawski Plocen. Plonscen. Capitaneum et ex Palatinatu Plocensi Generalem Comisarium atque Generosum Joannem Narkiewicz Economum Capitaneatus

460 Plocen[sis] nec non per[pe]tuum ac infidelem Laurentium Kantorczyk
Judeum et Arendatorem Plonscen[sis] et quidem fidelem cum de-
bita Assistentia Actoris ab una et Ghosos Paulum Lasocki Nowo-
rum Strachowo Terrae Eadem Subdapiferum Terrae Cechanoviens[is] et
alios ejus Adhaerentes videlicet Ghosos Joannem Grzymi-
de Grzymino Joannem Nowalenski de Zebuwko Josephum
de Krysko Jaguschi Dapiferum Visogrodien[sis] eorum[que] fa-
mulos et assistentes de nominibus et cognominibus ignotis pro
quam Innotulinos in ulteriori suo tractu specificandos in-
scriptionem violentiarum Injuriarum et Damnorum Principales et
executores id[em] ideoque dem[ictum] Ghosum Lasocki Principalis et
ejus Adhaerentes nonnulli legum Patronis Infrascriptorum
suadentibus et praecedentia Sanitas mitto secum Consilio conci-
nimbus non contentus Ghosus Lasocki in ante cessum Stanis
adhuc vita olim Magnifici Barbati Protestant[is] facilis Injuriis in
Oppido Plonsk et Patrato violentijs diversis temporibus alio pro-
testationis influxu earundem violentiarum ante posite obloquentur
modo dicentes Praefatus Ghosus Lasocki quasi et praesumptuosi-
nibus perag[ere] [illegible] ex praefatum
Sub Tempus nundinarum publicarum pro Festo S. Bartho-
lomei in eodem Oppido Plonsk expedit solitarum ex suam pro-
tectionem omnes Judeos et Mercatores Plonsc[enses] causa Ju
risdictionem sibi incumbentem cum summo Magnifici protec
toris Principalis sui ejusq[ue] gravamine ac praejudicio extende
re proualefacta multitudine memoratus Ghosus Lasocki Prin-
cipalis cum memoratis Complicibus violenter Officio Plonsc
egressos supremo nominatum infidelem Kantorczyk circumdato
Plonscensem sibi innocuum fecerunt et in vinculum Oppidi
ad Propriam villam Strachowo suam Hereditariam sitam in
fines Ducatus Masoviae non solum capitalis sed etiam perdendi
pestiferi mandavit perimendum incarcerari procuravit et com[m]in-
tionibus magnis ad Scriptum collegit et de Monasterio Plonscen[si]
bus ex Magnifici Protect[oris] depositus suprascripta arrendatoris
dispositionem committas videlicet vomina Pannos et alia in eiusdem
constituta mobilia fraudulenter intercepit nec ad requisitionem
eorum cubiles licet sit multoties expostulatas restituit imo majora
et gravioza in praefatis praetextibus Magnifici Protectoris in-
et Ultimo diffidationi se opponit. Haec opponentem se circa
tas violentias et exorbitationes Ghosum Joannem de Wond
gos Starostam Burgravium Castren[sis] et Oeconomum Gepiten[si]
tus Plonsc[ensis] Magnifici Protectoris interimit Viam Publicam
ubi cum[que] contigit obsidere pro tollenda vita ejus cum Jur
[illegible]

mento generibq fidejs coram Nobilibq inquisitore futura
necessaria Specificando obliquit hec in prejudicium ipsius
et malitiosa Intentione desistit Co magis serenius diffidat dissi-
dia non cessat quin imo Personas Ignotas ad hoc fabricq
continuo submittat. Quocirca de vita Suadem Grosso
Burgrabius et Consules nullius Securus esse valet. Quapro
pter Nos Statutarius providendo indemnitati Securitati Publicq
nundinarum tam etiam presentium et venturarum de omni-
bus alterationum excessuum violentiarum ac prejudicationum in pro
ventibus integritati p eandem Grosso Burgrabium et
Alias q Plurimas violentias et excessus perpetrando
penas legibus Regni Sanctas incubuerunt quas decernendas
et debitas Quibus eius exequendum Presentibq citanturalias
citatione Ipsa et Relatione authentica coram Nobis Publicis Regni p
Wlem Regni Gnalem recognita de premissis latioribq indem Nobis
nam inuden et prolixis partibq Ipsis utriusq Actorla quidem p
Grosu Thomam Puplichi ville Mstanium Juratum et Burgrabios
Castren Plocen citati Grosi Joannl Szczyrski et Joannes Rosolinski
suo pro Interesse tantum pater Grosus Leonardi Subdapifer Cech
q eundem Grosu Rozwalewski coram Judicio officij Presentis ac
Grosso Simoni Notarski Camerario Terrarum Plocen ad actum
presidentem Subdelegato comparuit et Seum Judicialiter contro-
dens quarum controversijs Judicium Presens cum Grosso Subde-
legato coram de indultis exauditis audit Patronum citatos Grosu
Adamu Chwalski Camerarios Terrarum Dascen et Burgrabium
Castren Plocen Jan em ad effectualem Partium utriusq hodie
Judicij una ad Grosso Subdelegato dedit et concessit Dilationem
Inquisitio supra contenta Protestando et citationis Partis Actorle
p utramq Partem deducendo dq ad sequentes Quasi clarum
Castren Plocen terminos prius et proximos abhinc inquisq
celebrand Termino Partibq ejsdem actis q ibidem totaliter in vigore pre-
servato comparendi peremptorio Superinde vero alijs citatis videlicet
Grosu Josepho Yaguaski Dapifero Wysogrodiensi ejusq Famulis
et assistentibq de Nominibq et Cognominibq Ignotis postquam in-
notuerint Specificandis eos Praefata Pars Actorla coram Judicio
officij Presentis ac Supra scripto Subdelegato Grosso Simone Jo-
terski Camerario Terrestri Plocen pater comparens Terminum
eundem Judiciarium p totam Judicium presentium audientiam
legitime attentatis memoratos citatos non comparentes ad Jus Pe-
tendum per ministerialem Regni Citat Nonlatum Paulum Stopnicki
de Radowo Judicialem tribus et ultra Judicis formam cribq exactum
accusare procuravit Qui quidem Citat tabellor tam Ante quam
et post officiosum Actorum p Grosum Antonia Opinyski inter
positum et p Judicium presidentem cum Grosso Subdelegato susceptum

clamatis et vocatis non stantes nec comparentes imo contumaces
et rebelles extiterunt quorum contumaciam Prefatus Pars Actorea coram
Judicio Presenti ac Ghiso Subdelegato Requirendo Petijt sibi a
Judice Presenti et eodem Ghiso Subdelegato super Prefatis citatis
et Bonis illorum omnibus Penam Banitionis perpetuo decerni
alias in talibus fieri solita Sundicc exequi et sententiari postula
it et Judicio Presens una cum Ghiso Subdelegato utbiliter
nuendo insistendo legibus Regni affectionis Partis Actoris ad
hendo super prefatis citatis non comparentibus et Bonis illo
rum omnibus Penam Banitionis Perpetuo decrevit presentijs
decernit ad Eandem Publicandam Banitionis Perpetuo Penam
hocce Judicio commemorato Ghiso Subdelegato Mediato Regio
supra scriptum Honestum Paulum Stopnicki Judicialem addi
et deputavit qui quidem M: Satis faciendo deputationi sub eo
dicio Presenti et Ghiso Subdelegato habito memorato Banitionis
Perpetuo Penam modo premisso super prefatis citatis et Bonis
eorum omnibus deferentem et attentam ac ipsos met citatos Edictali
Gnoso Magnardi Capitaneo Wysogrodiensi et ejus famulos apprehe
et adherere denominibus et cognominibus Ingnotos esse perpetuo ban
itos de Regno Poloniae proscriptos honori privatos Rei summi con
traxisse et rebelles Hostes Patriae hic in Stuba Judiciali et ante
Stubam ac in quatuor partibus Circuli Civitatis Jeuscien in fre
quentia multorum variae conditionis et sexus hominum ad Judi
cio moderna forum Publicae Congregatorum alta sua voce pro
vonica et sonorosa publicavit proclamis et ad Notitiam omnis
protunc presentis deduxit decreto hanc suam item Mediato Re
Judicium Presens et Gnoso Subdelegato recedendo seu relatio
postquam Publicata Banitionis Perpetuo Penam praefiendi inspe
mittis Juxta praescriptum Juris communis et Cautione Judicii
Presens cum Gnoso Subdelegato causam hanc suntoto illius effe
ctu ac Partibus Ipsis ad MM: loci Capitanei seu ad MM: locorum
Capitaneos cujus vel quorum Jurisdictione praefatti Citati cum
Bonis suis subsunt et consistunt remittit remittendo Presentibus
decreto sub rigori hic in continenti Mediato Regio Honestus
Honestus Paulus Stopnicki de Eadem Coram Judicio Presenti
ac Subdelegato petitae competens Actam Publicari recognovit
quia Ipse citationes literales sigillatas pro terminis Presentibus
servien editas contra Prefatos citatos et quidem Ghiso Joan
nem Syrzyckii ad Bona Hieronimo Gnoso Lasocki Subdapife
ni Cechanoviensis ad Bona Strachowo Feria secunda Josephi Pala
tini Capitanei Wysogrodiensis ad bona Karsko Feria tertia Sex quo
Gnoso Joanne Kowalewski ad Bona Rybenko Feria quarta ante Festa Sanctorum
Cosmi et Damiani Ecclesiastici citationes proxime praeterit famulos vero ipsorum ad mag
nificum Ecclesiasticum

Actum in Radzi[n] die 6 Aug. ob auram Pestiferam in
Statu Plocensi Grassantem in Terminis Litis
Causarum Officij Judicij una cum Continuatione
Anteriorum Causarum in Diem hodiernam Inci-
dentium ad Locum Penten propter Pericula
et Rationes permoventes Facta Feria 2da
post Festum Conversionis S. Sancti Pauli
Apostoli proxa Anno Domini 1711.

In Termino hodierno et Decreti anteriore mediante Quer. Judicium pens. Partis Actoris Oltor contra sed Partem Actoris Citat. Solutionem Summae una cum pensione et Lauta pœna termino in ante-
rat dg. in sequentibg querelatur Terminis ut supra motis cum Termino ibidem contenti Igitur conservatione facta et hoc in Causa et actione Judiciaria infrascripta inter Nobilem Bartholomeum Barnikowski Actorem ab una et Nobilem Lau-
rentium Barnikowski parte ab altera scripturam vigore da-
ctam manuali ipsius manu propria subscriptam et ipsius eid.
actori datum quo mediante submisit se et obligavit summam
certum florenos Polon. alb. argenteos sive pecunia monetae una
cum pensione quot annis ad centum per quinque solvendo
reddere et exsolvere quam primum ad multiplicem eiusd.
actoris requisitionem et amicabilem expostulationem non per-
solvit nec exsolvit vult existit manuali scripto suo contrave-
nit vadium in eod. casu positum incubuit cetera igitur
videndo et audiendo ad solutionem eiusd. summae una
cum pensione presententiam Judicij pendentis stringi dg. Quo
juris erit exequi Alias decreto eod. anteriore de praemissi
videlicet si dicta summa incidens provenient praefata Pars Actoris
rea coram Judicio presenti per comparendo et Terminum eiusd. primum
proximum Judicium presentium audientiam Igitur attentando
petit sibi vigore anteriores decreti ad publicandum et Bannonis
pœnam et si contraventionis eid. Decreti anteriores
pœnam decretam et incubitum Nobilem Gle-
phocedium Paulum Sapiehi de Radzyn Judicialem adhi-
deputari et Judicium officij pendentis animando affectationi
eiusd. partis actoris eundem Nobilem ad publicandum Bannonis
pœnam modo prius obtentum et Decreta addidit
et deputavit Judgmt. Mlis statis faciendo Deputationi
huic Judicio pendenti habitae Statum Bannonis pœnas exsper-

net Cittun- ese pmittun- & de Regno Polonie pscriptu- ho
nore privatus Juris communi contraiun- et rebellen- hostem Patrie
hic in stuba Judiciali Racigpien ac in quatuor partibz Circuli
dep'tatis Racigpien tribus et altra pnis pmun- vicibz per alta
pua voce pconica et pnosa infrequentia multo- vanit conditio
nis et sexus hmo ad Judicia nodierna fenum publicis congregato
nun- publicandt et clamandt et ad notitiam omniu- tunc pstentiu-
in debitum deducendt de quo pdentem Dn- Mlis fecit relationem
post quas publicatas Bannivis pdicti nomi- pmissis obtentum
Judicio pdens fieri faciendo in pmissis tam tactu pdenum pens com
munis executione officium competens requisivit et quosdam
burgrabium quemvis Castri Pbien addidit et deputavit
Quigdm E. B. ad primam pentes autoritate requisitionem et de
cet pdentis exhibitionem cand- executionem pagerete
nebit idm sub pdnis contra negligentes Officiales Sanctis
Statuta vero pars cand- executionem nec pfecer prespu
gnabris subornatas impugnare deinde pfinatis idm
sub pdta Bannivis effectus qd contra impugnatores inter
punit pdentibz

Quetum Inquisitionis inter Exdm Clerum Sm
Officii Decanu- Clonsk ac alios et Clem
ninskis et alios.

In Dei nomine Amen. Ex decreto Antenore Inquisitore Apostolico
cendo Inquisitionem Articulos Interrogatoria utrisq; ad pe
quentes Juratos Castri et loci Jemis et postea mode
nos tu Jemi ibid- contenti una Conservatione facta
et Judicio pdens data et pronunciata et hic in scripta et
Actione Judiciaria Inquestera inter Inquisitorem Officij
pars ejusd- Relatores ex una et Rmdum et Admodum
pars ejusd- Relatores ex una et Rmdum et Admodum
Inquisitor Decanus Clonsken Parochus Athlonen et Alle
pinsis Decanus Clonsken Parochus Athlonen et Alle
Jacobum Stronski et Paulum Wardzinski Famulos ac
Li hmone suscepitos Jerzemski et Constantium Corpo
ipsig tum Martinum filium ejusd- Jacobi pdicti
ctos et qdm eorum famulos et subditos tum Dni Au
thoritate Astores adunatos et Gl. Franciscum Clemmi
ski Franciscum et Jacobum Wardzinski Clemmi
ski Franciscum et Jacobum Wardzinski Clemmi
nun- Racchodzino Respectorem fidei Clonsken in Jor
ma

formata

Informatione ac inductione principales principalissimos
tum ples Starhowski comes Henry Kiechodzino Admi
nistratore Wilgo Jewski Winnicki Godicki &c. Tiemie
wski famulos, actores Lt. Petrus et Valentinus Cybaki
Gaspar et Hyeronymus Albertus Semon Jacobus Zwiatek
Martinus et Paulus serviabres Joannes Cybak Cas
mirus de Andrea Balthasar et Martinus Sczipka
et Albertus item Sczipka ac Franciscus de Iesk Henry
Kiechodzin comites &c. Tiemiewski Conjuges subditi
licentiosi et excessivos ex mandato Domini Infractores
latratores et executores et gde multi &c. maniti famu
los et subditos ut Henry antedicti ac ejus stratas alte
ra tritas Dei Via ipsi et cuique &c. Tiemiewski ex sub
ordinatione temporali sub obtentu timoris Dei divertis
nibus proximis singulariter personam &c. spiritualium in le
gis spendiis Legum Divinarum et humanarum pedendo re spe
ctus Cois spiritualis personas oppressores vid liberta
rum interceptores immunitatis Ecclesiastici violatores et
non spiritualium direptores et redemptores bonorum
clericorum personas spirituales abactores et Conturbatores
ipsos Legibus Dni favore et injurorte sancitis metuendo
nec eisdem spretis et contentis pretiosis violentijs injuri
mo eisdem spretis et contentis pretiosis violentijs injuri
is damnis in Ecclesiae latius descriptis diversis temporibus
et modis actoribus illatis, inspectis temporibus modis et locis ac
circumstantijs in Protocollo eatis expressis ad quos &c. citatis
et actis dirigit famulos suos curiales et subditos ad curias
Henrici Kiechodzin sitas boves laborales illius et Dnis Hen
rici actoris spretis ut asseverant pro recuperatione sua interci
sionis ergo immiserunt, qui immissi circa invasionem
recisionis curiae Constantiae contente laboribus himmis
Tiemiewski subditis, et fatis actoris Dni et fatos boves acri
pere derelinquentes variis gravibus concussionibus constituerunt
dentes extruserunt many ejusdem subditis custodis fidelium
vix nec interemerunt, exactis foribus curiae boves per labo
ratibus actoris illius et eorum Dni in Camera existen
tes violenter recuperarunt ac curiae transportarunt Henry suos
in eadem villa Kiechodzin adduxerunt. quos adductos &c. Tie
miewscy conjuges et extraderunt imo malerarunt prout

Protteo cum obductione vulnerum coram Actis Castrensibus Ciechanovensibus
facte latius testatur. Nec hic sistendo violentiae metam imo majorem
violentiam violentiae addendo praefatus Principalis Ciemnicki cum
suprascriptis suis subditis in vitam Actoris Rndi diffidando eundem
Illmum et Dnum Rndum Actorem in horis Szczurzyno intercepta ipsi
via libera cum bombardis aliquoties vulnerarunt concusserunt
vestes dilacerarunt, aliasque plurimas violentias et damna
intulerunt, poenasque exinde tunc cum refusione damnorum restitutionis
proventuum ac solutione taxae vulnerum succubuerunt, pro quibus
super ipsis decernendis praesentibus citantur, alias dilatione eadem
anteriore inquisitionis de praemissis latiore in diem hodiernum
et proventus praefatus pars Actorea videlicet nobilis Paulus Wa-
dzynski Actor suo et aliorum Actorum nomine coram Judicio
officii praesentis personaliter comparens petiit sibi vigore anterioris
dilationis inquisitionis eductionem eiusdem in instanti decerni Mi-
nisterialemque Regni Ghalem ad Rotulandum se super incorrupto testes
addi et Judicium praesens affectationi eiusdem partis Actoreae ani-
endo eidem Nli Paulo Wardzynski Ministerialem Regni Gnalis
nostrum Paulum Stopnicki de Judowo Judicialem addidit et deputavit
quod Juramenti praefatus nlis Wardzynski suo et aliorum
Actorum Nre Rotulante eodem Ministeriali flexis genibus ad Im-
ginem Crucifixi Dni observata illius debita solemnitate in facie
officii praesentis fecit praestitit in eam Juramenti Rotam quia testes
sui ad hanc inquisitionem inducendi non sunt corrupti nec appreciati
nec informati, Deo et Sancta Jesu Christi passione ita ipsum ad-
juvante post quod praestitum Juramentum testes suos ad perhibenda testi-
monia seorsive induxit, quorum testimonia in occluso Rotulo habentur
et eidem parti Actoreae in occluso Rotulo sunt extradita de quibus ex-
traditis et in se receptis officium praesens quietavit quietatque praesen-
tibus.

Condemnatio Jezerro Lukosino

In Termino hodierno ex Scriptione anteriore
inter partes in Transcriptione ob spem futuram concordiam in
eumque ad sequendum Quaerendo Castrensi Plocensi Terminos
ut pote modernos Sanctum Terminum ibidem contentis legitima
Conservatione per Judicium Prosecutum facta et hoc in causa
et Actione Judiciaria in Transcripta inter Instigatorem
~~Judicii Officii Prosecutorii~~ eiusque Delatores Magnificum Adamum
in Jezerro Jezerski Notarium Terrestrem Zawskiensem tum
Nobilem Paulum Gutowski ante hac Bonorum Mankowo obli
gatorium Possessorem Actores ab una et Generosos Jacobum
Lukoski Dapiferum Wyszogrodiensem atque Thomam Dzyski
Vicenotarium Castrensem Plocensem nec non Nobilem Thomam
Zglenicki bonorum eorum Mankowo quovis modo Posso
res parte ab altera Citatos ~~[illegible]~~ post obtentum super
ipsis poenam contumaciae Ideo Quia ipsi non attenta
inscriptione ~~obligatoria~~ obligatoria Super Summam
Mille Septingentorum Florenorum Polonicalium Albis sine procento
monetae originaliter per olim Generosum Michaelem Dziedzicki
Judicem Castrensem Plocensem dum Generosa Anna Poseracka seu Mysta
kowska Coram Actis authenticis Regni facta et recognita demum
per eandem Nobilem Marianum Makomaska olim Petri Borko
wski Consorti commissa. Tandem per eandem Borkowska eidem Nobili
Gutowski Actori praecommissa ad extremum per eandem Gutowski eidem
Magnifico Notario Zawkiensi Moderno itidem Actori Coram
Actis iisdem transfusa transfusionibus de praemissis latioribus
in se obloquentibus expulsioneque eiusdem Nobilis Gutowski Acto
ris de bonis iisdem Mankowo Summam eandem non persolvi
stis nec bona Summa eadem onerata demissionis neque persolvere
demittere eadem bona vultis Clamini igitur ad videndum et
audiendum vos ad Solutionem eiusdem Summae mille Septin
gentorum florenorum Polonicalium albis sine procento monetae
una cum provisione et usu a Summa bonis assignata
fructificante ut Actu expulsionis per Sententiam Judicii Nostri

Eidem Magnifico Notario rigore Juris transfusi Stringi idq qd
Juris est exequi praesentibus Citantur tum quoq ex altera Citatione ex
parte Eiusdem Gnosi ~~Thom~~ Duplicki Vice Notarij contra Eundem
Gnosum Lukowski Dapiferum tenoris sequentis Valentinus Ana-
nius in Boguslavice Boguslawski Plocensis etc. Capitaneus
ubi Gnoso Jacobo Lukowski Dapifero Wyszogrodensi de persona bo-
nisq tuis generaliter omnibus vigore Regio et nostra qua hac in parte fungi
Capitaneatus authoritate mandamus ut in terminis querelarum Causarum
Officij Judiciis feria secunda proximus ab hinc in Castro Plocensi
celebrandis personaliter ac peremptorie compareas ad Instantiam
Gnosi Thomae Duplicki Vice Notarij Castrensis Plocensis Actoris qui te
in hoc ende submissioni certo coram Actis praesentibus pro te facto citat
iuxta et ad eandem submissionem qua mediante submissio-
te de bonis tuis generaliter omnibus Eundem Gnosum Actorem ab
omnibus impedimentis quarumvis Personarum intuitu bonorum
eorundem Mankowa evincere et eliberare ut tamen ab onere
et impedimento Juridico Eiusdem ~~Ill~~ Gutowski evicisti et eli-
beraste Citaris igitur ad videndum et audiendum ad evictionem ~~et~~
~~eliberationem~~ Eiusdem Illis Gutowskiego et Magnifici Jezie-
wski Notarij Terrestris Zawkrzeskiego rigore Juris transfusi per
sententiam Judicij Nostri Stringi praesentibus Citaris alias
Scriptione eadem anteriore tum quoq et Citatione de praemissis
lationibus in diem hodiernum incidentes et provenientes Partibus
~~utisq~~ ipsis utisq Actorea quidem per Magnificum Jeziewski No-
tarium Terrestrem Zawkrzeskiem personaliter Citato per Gnosum Lukowski
Dapiferum itidem personaliter coram Judicio praesenti comparendo
Jeum Judicialiter controversiis quarum controversiis Judicium praesens
coram se inductis et auditis decrevit praesentibusq decernit Quatenus
Gnosus Lukowski Citatus satisfaciendo decreto Judicij sui
summam mille septingentorum flor. Polonicorum una cum provisione
iuxta obloquentem Eiusdem anterioris decreti in instanti Gnoso
Actori una cum duita poena quatuordecem marcarum Polonicalium
Praefato decreto adiudicata solvat et de integro eidem decreto

163

antecessi satisfaciat sub pena bannitionis quod si eam decreti
contravencionis et pena sub pena una cum provisione p[rae]dicta p[rae]stationis sup[ra]
eadem parte contravenitente et bona eius obligata determinatur ad publi-
candum quod bannitionis et recipta venitus decreti
succubit et decreto Marescalchi et Regni Judicis Judicialis p[rae]
fore Judicem adhibuit et deputat causa et lites quibuscumque decimun
darda executive ad Magnificum Locumtenentem Capitaneum sub cuius Juris-
dictione acta fuer contravenientes cum bonis suis subest et cassi
sit remittens cuilibet denus p[rae]dictam partem contrafacientem p[rae]
fatum dominum Marcum Scholasticum Pisanum et Judicis totidem Judicis Judicum
interlocutor sub p[rae]dicta bannitionis termino tacto publicanda pari
ter cum una moderata p[rae]stolut stipendia continenti

Et cuius orte acto decreto adiudicata cuilibet denus retinere contra
ventionis decreto eidem p[rae]fato magnifico domino Marco Scholastico Pisani
et Judicis totidem Judicis Judicum in instanti sub p[rae]dicta bannitionis
pena infra terminos tacto publicanda. Pisani vero duarubus Judicibus et de
tribus moderata pro stipendio sub p[rae]dicta bannitionis pena quam p[rae]dicta
bannitionis Judicum Pisani Sig[nu]m Dominus Lukardi Calata et
bona eius obligata in casu decreto p[rae]fato contravenientis et
summa curiden in emptum p[rae]fixo a p[rae]stationis exhibitione de
cernit et ad publicandum coram bannitionis p[rae]dicta Magnificum
Regni Locumtenentem Florentia Paulum Scipricium de Rudonio Judicem
idem duos adhibit et deputavit qui quid ea adhibit et deputat
Pisanibus Causam quam litem cum toto eius effectu ac Pisa
nis ipsis facultate in p[rae]missis de bonis Geronicati executionis
ad Magnificum Locumtenentem sub cuius Jurisdictione p[rae]fata Pisa
Calata cum bonis suis subest vel casi ut remittit remittit p[rae]dic
tibus. Et ig[itu]r in continenti Coram Curia Judicis Magistri et
Assessoris Comparuit Magnificus Dominus Petrus Scholasticus
Decretis Cancellarius Actor et dicta audientia Reg[ia] ad determi
nationem Judicum p[rae]dictum et certum Solutionem Summe ducatos
mille septingentorum in quod fuerunt Pisani

vigore Decreti Officij Praesentis ad Solvendam durantibus Judi-
cijs in iunctis expectans manifestationem Coram Judicio praesenti fecit
in eo qua ipse Summam praefatam una cum luctis adiudicatis a Gnoso
Dapifero Wyszogrodensi Citato sive eius Plenipotente levare de le-
vata quietare Decretique memorato in toto satisfacere paratus erat
et in hucusque ad determinationem Judiciorum praesentium expectabat verum
quoniam eandem Summam et luctas adiudicatas Memoratus Gnosus
Dapifer nec per se nec per suum Plenipotentem Solutionem obtulit
nec praesentavit ~~quinimo~~ Perinde Decreto eidem Contravenit. ~~Proinde~~ Ideo idem
Officius manifestans praecavendo eo in passu suo indemnitati pro-
dem vero Gnosum Citatum de contraventione et rigoris scilicet praenominatae ban-
nitionis eiusque publicatione Succubitione iterum atque iterum manifestatis
Quam quidem praenominatae Bannitionis modo quo supra decretam et ~~obten-~~
~~tam~~ obtentam Praefatus Honestus Paulus Stopnicki Ministerialis
Regni Generalis de Rudowo Judicialis satisfaciendo Judiciali de-
putationi ad affectationem et officiosam requisitionem ~~Gnosi~~ Magnifici
Jezewski Notarij Terrestris Zawskiensis Actoris praenominatae eandem Ban-
nitionis decretam super eodem Gnoso Dapifero Wyszogrodensi Citato et bonis
eius omnibus pro Partem Actoream legitime post Serias eadem in causa
controversias obtentae ac ipsummet Gnosum Dapiferum Wyszogrodensem Citatum
esse bannitum Juri communi contrarium et rebellem hic et ante Sedem
Judicialem ac in quatuor partibus Circuli Civitatis Raciasiensis in frequen-
tia multorum variae conditionis et sexus hominum ad Judicia moder-
na forumque ~~congregatorum~~ publicum congregatorum altera sua voce
praeconica et sonorosa publicavit praeclamavit et ad notitiam omnium praesentium
praesentium indubiam deduxit de quo praesentem ad Judicium praesens redeundo
vigore deputationis suae fecit relationem. Postquam publicatam modo
praemisso bannitionis praenominatae Judicium praesens causam praesentem cum toto eius
effectu ac Partibus ipsis pro facienda in Praemissis de bonis ~~Magnifici~~
Gnosi Dapiferi Wyszogrodensis Citati executione cuius Jurisdictioni
bona eiusdem Citati subsunt remisit remittitque Decreti praesentis vigore

472 Vs

Co Leg mi ns hodierno ex scriptio ne ante nos in iter Par
tes inpetras ~~et~~ et facti dg ad sequentes Queret Res
Leg Termin is in pet modernis cum Leg mi Vlad Pte ns Com
parationes facta et per hu cus prod em sencia Per hos in Cura
Ex Stu re Judiciaria inter D Thom Rubach actore ex adu ex ma
gnifici Stanislaum Lubramiei Dapifica m min olim Mis Hosti
ariu ~~ac~~ vocatu ipsen Debitore secundo dicti Dns Mis ex Magnifici
mi Rzeborski Castellani Leprosi Selectos Contra reum adue
parte ab Actore relata ad eludend ex audiend Solutio nem den
arii Quatuor millium flor Polon Dnthsmis d monetd pueni
ter fass per quitanc Extantis numerando ~~p~~ ipsum olim
Magci actoris Parenti modo simplicis debiti una cum pro usi
oribus in scriptis exhibitis non tam ex eadem per dictam
Judicij Officij Ipsius Quang dg quod deinceps decerni
~~et~~ alias Scriptio ne eadem ante nos die Comparis
Patio ni in dem Iudicij nostri dei ex parte Leg mi Ipsi
mi actoris Actor per sui citata per Valvatum Leg mi Ipsi
us ex Ipsa Terre Rzeborzek coram Iudicio Ipso Comparen ex
Leum Dom Scriptore Terre Leuar Contra eum Ipso Iudicio Ipso reno
cuam Leg mi reum Evocatis ad effectuandum ex Solutio nem
Et hoc in dem Iudicio dedu ex Concessis ad dilatio nem
ad monimenta causam Ipsa differendam ~~eum~~ dg ad se
quentes Queret Res Hodiernus Termin pnus expectatus Dabimus
in Castro Rzeborzensi Ipso Die ca Judicali Ibid Celebrato
~~Judicio~~ Ex Parte Actoris exhibitis dg Vlad in scripto
ex Confirmato per scriptio nis

Iuramenta Rubachy Rzeborzyno

Hodierno die ex Scripto ne ante nos inter Partes infrascriptas
facta dg ad sequentes Queret ~~et~~ Hodiernus ex parte nostra
cum Termini Hodierni Contra ante Legitima Consuetudine nes
citata ex per Judicium dilatio ex Concessa Ex hoc nostro Curia ex
ne infrascripta inter Ill Thomam Rubach actore ab una
ex Magnificos Stephanum ex Michaelem Rzeborskie olim
Illustris ex Magci Leonini Rzeborski Castellani Leprosi ex
Illustris ex Magci Leonini Rzeborski Castellani Leprosi ex
Actoris ibidem parte ab altera Citatos ad eludend ex audiend
Actoris ibidem parte ab altera Citatos ad eludend ex audiend
Solutionem Quatuor millium flor Polon Dnthsmis
nets per Patentes dum Olim ex Magnificum Castellanum debiti Inscripti ex de
bito olim Incliti Pauli Rubach Parenti actoris Fande ex pe
cuniae olim Ejusdem Parentis actoris coram actis authentici ejusdem Legati
cum Protestationibus retentis tra nsiit ad recedendum exclusis
Et sententiandum Judicij Officij Quang dg quod deinceps
decerni prout alias Scriptio ne ea ante nos die Comparis

[illegible] in dicta hodierna die [illegible] Rogue ni S Petrus [illegible]
ipse amos actor p[er] [illegible] d valeat nus dt one
ppti. Quare [illegible] pars [illegible] coram nobis [illegible] p[ro] tempia
ordi e seum dr contra certer quam dentro ver dps dor
cum [illegible] deus coram de inducty exaudiri ad respectu r
cum [illegible] comparet dictus horce dder ex[pe]ctatio delatu
cuj [illegible] imparet dictus horce dder ex[pe]ctatio delatu
ne [illegible] fassr matatis magco michaeli Nicholson medico [illegible]
porali [illegible] per ipsb comparentes curt [illegible] deus
causas [illegible] dispendia despensas [illegible] declarar
dcs ad sequentes [illegible] [illegible] ordinis [illegible]
[illegible] in castro [illegible] [illegible] [illegible]
[illegible] [illegible] [illegible] [illegible]
[illegible] [illegible] [illegible] [illegible]

Munimenta Pieytowo Roscibenso

In causa et actione judiciaria infrascripta inter Magrem Judicij
[illegible] ppens ejusq[ue] deputatum [illegible] Martinum Pieytowski actorem
ex una et [illegible] Lucas Rosciszewski parte ab altera [illegible] deus quia
ipse in contrarium Juris publici et Equitatis p[ro]cedendo voluit
ad multiplicem ejusd[em] actoris requisitionem officium Judicialis
et litium arestum equum colons Wilczatk ad equire
am ipsius p[ro]actorem ductum et penes susceptam huiusq[ue] ex
istentem actoris p[ro]priam tum quoq[ue] coretos tres filiginis hy
emalis ipsi commodatos reddere et exhibere aut de facto
non reddidit citatus igitur ad videndum audiendum adjudicari
ejusd[em] equi restitutionem filiginis hyemalis p[ro]sentia Judicij
[illegible] ppens stringi et de quo Juris erit exequi p[ro]sentibus
[illegible] [illegible] [illegible] [illegible] [illegible]
[illegible] [illegible] [illegible] [illegible] [illegible]
[illegible] [illegible] [illegible] [illegible] [illegible]

Delatio Iuramenti Calumniæ Iuramento

In causa actionis Iudiciariæ Infrascriptus Iudex Officii Delatorem Iosephum Zaphanowicki actorem absentem Iuramentum Iuramentale Calumniæ ultra cæteros nominis Magnitudinem quemquam Partem absentem Delatum fuisse quia primi instantiæ Lege municipali providentis Statuti Regni Poloniæ Lithuaniæ Ducatus Samogitiæ Dominorum Iuramentum Calumniæ actoris proprium in dato Actuagonis Horis Locum Iudicii actoris accipiens Terminum in hoc Iudicio respondentis Ad Elegantiam cum circumstantibus ad assidendum Iudicibus Ad subsellia descendens cum equem non detegato quod actor de certo Iuramentum Iuramentale in integro excluserit Contributores a circumstantia restituens Eadem equem de per ordinem demum absente aspe se Iudicem equemcumque mysterij Locum proprium actor cum Scribe probare extunc Iuramentum Calumniæ cum Insertis Exfamulis excursionis Testes Innocentem actorem comparentem Iuramentare Iuratum non primi de Iuramentum alias Statutione ejusdem de Principis Latus ei in diem Iudicij erga Iuramentum Iudicium Partibus ejusdem citatis Actor personaliter Statuta per Iuramentum Iuramentale Iudicium Iudicij Insertis nunc Scribæ Iudicio Præsentes et Scribæ Actor Testimonium Iudicium in Iudicio Iuramentum Inducitis Incidentis Ad assertationem Partis Actoris Delatione Iuramentum Partis actoris Iudicium Voce Dedit et Concessit Delationem Iuramentum Partis actoris Iuramentum Super Contestata Delationis Assertationis Iudicij Ad sequentes Iuramentum Declarandum Locus Terminus Præfinitus Dominica Octava prima Assertionis Iudicij Termini Locus Celebrandi Iuramentum Partis eiusdem citatis Iudicium Scribæ Testimonium Termini Peremptorii Diei Iuramentum Iudicium Iudicij Præsentes Scribæ Iudicium Iudicium Iudicij Præsentes Scribæ Iudicium Iudicium Iudicij Præsentes Scribæ Iudicium

Actum inter Gnosos Chamski Subjudicem Terrestrem Plocen et alios Actores atq; M.M. Sierakowskij Castellanios Dobrinen et alios citatos.

Interminio hodierno ejus dilatoria anteriori super edendam Inquisitionem Partes Infrascriptas utriusq; id q. ad sequentes Querelarum Castren Plocen Terminos prius et proximius celebrandos ut pote modernos cum Termini ibidem tenenti legitima conservationis facta et per Judicium Presens data et concepta et hoc in causa et actione Judiciaria Infrascripta. Inter Instigatorem Judicij Officij Presentis ejusq; Relatorem Gnosos Nicolaum Parlntem Subjudicem Terrestrem Plocensem et Petrum filium Chamskij atq; laboriosos Simonem Skilunik Joannem Wrzyt attendentem Borrd alias Lesnik Subditos ejusdem Gnosi Subjudicis et quidem eosdem Subditos cum sui Dominj Authoritate actores ab Una et Magnificos Jacobum et Hieronimum atq; Stanislaum Sierakowskij olim Albertos et Magnifici Pauli Sierakowskij Castellani Dobrinen filios tumquoq; Nobiles Antonium et alterum cujusdam Nominis Petri Sierakowskij Stanislaum Kowalewski ac Matiaszkij Parlntem et filium aliosq; Ipsorum Famulos Homines Licentiosos tumderiq; Honestos Szczyciński et Woismiłowski alias Bakalarczyk Ingenuos quoq; Mierski Konopnicki atq; laboriosos Valentinum Jacobum et Albertum Kowalczykos Lucam Sudereczak Gregorium Josiah Albertum Zistarczak atq; Albertum ejusq; Consortem Zistara Famulos et Subditos eorundem Magnificorum Castell de villa Wrzyszowy Homines excessivos et licentiosos et quidem eosdem Famulos et Subditos cum Dominorum Authoritate et assistentijs parte ab altera citatos ideo quia Ipsi vilipensis Legibus et Constitutionibus Regni quod Infrascripta serio vetat attamen Ipsi in Contrarium Earundem procedendo nec pœnas exinde emergentes metuendo et quidem primo Predictus Mta Sierakowski Castell Dobrinen superveniens ad Bona Skabarisko fuisam Gnosi Subjudicis Actoris loco requisitionis Bonum cum Curribus in Sylvis interceptorum Verba quedam Iddiva Inquisitione prosanda objecit fores ejusdem adeo protrusit ut vix fenestra ejusdem Curia non sint lapsa ab Impetu et furore Gnosa Subjudicissa post Partum decumbens pertetefacta paliquod Septimanas exinde lecto assurgere debuerat ac post Ipsa Scripti Inculpati Subditi Inculpati Subditi ex mandato et Subordinatione Dominorum Suorum eundem Laboriosum Simonem Subditum Actoris in Officio Sieprae tempore nundinarum presentium scilicet in Vigilia Festi Purificationis Beatissimæ Virginis Mariæ proxime preteriti sine ulla data occasione tantis modo ex eo quod Ipsis Sylvas desolare et exte-

dere

denegarent seu fecerunt seu vulnera vulnerarunt vulnera in obductione re
specificata inflixerunt nec dis sententi veram in majorem reo dicti
causis dum ipsos secundarie in eisdē sylvis Stats Ernesti Petri Chamstii filii actor
venit eosdē pleniplig easdē sylvas minime admoneret excipiendo deliberato
et quotidiano ipsis denegaret / aliam excipiendo diversis diebus nisi festi
vis temporibus exercerent / admoneret ipsi vtiq non cessando de suo pro
posito et temerario ausu ad eosdē inculpatos dominos suos adveniendo
eisdē dominis suis significarunt his adjectis formalibus absenti
bus verbis Mercy Honore Fabricatq nas od Mosi Bona Chamstiego y
branig nam cigeguo vi passu hyperbolici Mastici inculpati ad hinistrā
relationem subditorū suorū aprouisionatis et associatis sibi famulis
cum armis bene pulvere sulphureo et globis plumbeis onustis
in dicti crimen vitā actoris Parentis præmeditatis protunc absentis
et thorum motum commorantis in legatione totius Palatinatq ad omnipo
tentiam S. R. Majestatis speranda ipsum dominum perimere cuncta ipsius
in bonis thabarieno sese mutuarunt verba lesiva honori nobilita
ri inscriba obiecerunt et in duellum Ernesti actoris subjudicem
lege publica vetitum ipsum absentem provocarunt hic accusando
verbis scarey rum tu trzeba byc vi vitam ipsig manifeste
diffidarunt et pedicisti sunt dumq eundē Ernestū actoris domi
Parentem domi non invenerunt resistentes de eodē Ernesto Petro
filio in bonis Maldonatq actoris Parentis ipsius veloci cursu
sequerum, properanter ad bona maldonatq armatim ad inculpatis
famulis suis advenerunt subditos inquirendo vi gazis
ipsorum carentes voluerunt eundē Ernestum filium in eisdem
bonis apud S. Rhaczkosti ventum sine vlla data occasione
ne hominem vnicentem mulig mali conscium ex mera solum
modo malitia enormissime nec attenta illig inveniri state
cum vulneraverunt vulnera in obductione specificata inflixerunt
interimere et e vivis sufferre omino intendentes in vita
ipsig et Ernesti Parentis diffidarunt et ad finem diffidandi
ut nullibi de vita et securo sylvas easdē tam diffici dimi
quam subditi ipsorum penitq in bonis thabarieno et silencey
et despicirent eq deliberato excipiendo desplacent
put visi familiis et illis latig sectati frumenta vanegeneris
et seminis prata in eisdē bonis maldonatq deliberato

deliberatam impulsionem inuestarien[t] et totis viribus magnum p[ro]hib
ditos compabulauer[unt] conculcauer[unt] et in nichilu[m] redegerunt et de
minuq; non mediocre ten[or] in memoratis dyuis quam et forumentis
ac pactis causauerunt et intulerunt tum et p acceptionem eiusd
fur entenis vanis temporibq; hyemis subditi eid[em] alijs vicinis sub
ditis eidq; Quesso Actori itidem de eisd[em] non mediocre intulerunt
et inferunt aliasq; plurimas violentias pegerunt per quod con
tra leges Regni excesserunt penasq; incubuerunt ad quas hyb
ipsis decernere nichil enimq; ut eosd[em] famulos prot impudicitio
natos tum heresiarchos et ingenues apud ipsis offso arcesto quendos
ac subditos ad suscipiendas de ipsis penas coram Judicio Officij Pren
tis statuant vel in defectu ipsi met illos respondeant co
sentibq; Citationis. Eli. de [illegible] Vigilia Paschae

Data Mogilen. Die prima Januarij

In causa et actione Judiciaria Intra Inter Honestum Andream Ostrey ex una
Delatorem Ejusq; Feliciannam Dorotheam Sibillam actorem ex altera Sup[er] mandatis
Judicij Sacri Officij Mogilen. Contra Jacobum Jacobi Dzierzek Subditum
prosequ[ens] et Petrum Laskowski Conjuges parte ab altera Sedata Idem Creato
rem ipsi Judex Officij Inquisitionis Super bonis ac hereditatibus Quondam Parentum
dictorum Jacobi et Petrum Mankowi in Salutiniata p[ro]ut ex Juramento Delatoris
et Testium ut poter Petrum Mankowi in terra Cracoviensi Sandecensi Succesiones habuisse
et Jacobum Dzierzek in Terra Lublinensi eosdem Succesiones habere et quasi
et hujusmodi ecclesiasticas habere pretendisse coram Judicio officij super de
clarationem Juramenti Delatoris et Testium ipsius Delatoris ut supra
Jacobum Dzierzek Subditum Suum Succesiones ipsas habere et quasi

Lecta Coram Subiudicis

Citatione ipsa de premissis Actum Mediolani hodierna die
dente Coram nobis Prefato Pars Actrix Sorum Iudicium Officij
Presentis Personaliter Comparens petijt Pars citata in figure enunciata
ductionem in instanti decerni cuius affectationi Iudicium Pre
sens adherendo eidem Parti Actrici ad diem Coram Nicolao
Phamsh Subiudice Teste Placeni Actor Mandat Regi
gnalem Honestum Paulum Stoppichi de quibus Iudicialem
ad pronunciandam Iuramenti Sotham additis et deputatis
qui quidem Gracus Iudex Teste Placeni citatus et eundem
Mandatum rotulatus Iuramentum corporale ad Imaginem
Crucifixi Dni observata illius delicta solemnitate in facie Officij
Presentis Suo et aliorum Actorum nomine fecit et prestitit
in Cam Iuramento Sotham quia testes sui ad hanc ingressum
inducendos non sunt Cernuta et nec appreciati Deo et Sacrosancte
Passioni ita quod adjuvente post quod Partibus modo premisso
Iuramentis Testes suos ad prohibenda Testimonia scilicet in
duxit quorum Testimonia in cluso Rotulo habentur et eidem
Parti Actrici in cluso rotulo sunt et traditi de quibus ex
traditis Officium Presens quietavit quietat Presentibus.

In Dei et [illegible] Amen Anno a nativitate eiusdem millesimo [illegible]
[illegible] Pontificatus Sanctissimi in Christo Patris et Domini nostri
[illegible] Papae [illegible] eius anno [illegible] Mediolani in Regione
[illegible] Coram Nobis [illegible] Iudice Officii Presentis Personaliter
[illegible] Pars Actrix [illegible] Pars citata [illegible]
[illegible] Iudicium [illegible] Iudicium [illegible]
[illegible] Iudicium [illegible] Iudicium [illegible]
[illegible] Iudicium [illegible] Iudicium

A Dilatio Ingnus Phanski Heredorum 483

In Castro et actione Judiciaria extractus inter Egregios Ludwig Ossuy
Capellanum Ecclesiarum Magnificis Laurentium Thesaurarium et Cancellarium
Regni Poloniae Castellanum Belzensem Ex una Parte Actores Nicolaum Rutkowski Famulum actoris cum Dnis suis aliis actoris Lab
ra et Andream

In Dei nomine Amen. Coram nobis Dño Dño Petro Martinez de Cabredo Legum Doctore Canonicarumque Regio Fiscali Iudice ordinario in hac parte specialiter deputato comparet personaliter Dñus Dñus Franciscus Ximenez de Cabredo Presbiter Canonicus Ecclesie Cathedralis Civitatis Calagurritane ac Vicarius Foraneus Vicariatus Sancti Vincentii Martiris Sancte Sedis Apostolice Notarius et dixit quod cum ipse ex officio suo Vicariatus predicti teneatur et debeat omnes et singulos Clericos Presbiteros Seculares et Regulares Ecclesiarum Parochialium Vicariatus predicti ad Synodum celebrandam per Illustrissimum et Reverendissimum Dñum Dñum Episcopum Calagurritanum Diocesis predicte convocare et congregare ut in ea Constitutiones Synodales per Illustrissimum et Reverendissimum Dñum Dñum Episcopum Calagurritanum Diocesis predicte editas publicentur et ut ipsi Clerici Presbiteri Seculares et Regulares Ecclesiarum Parochialium Vicariatus predicti Synodo predicte interesse debeant et teneantur sub penis in Constitutionibus Synodalibus predictis contentis et ut ipse Dñus Dñus Vicarius Foraneus Vicariatus predicti Synodo predicte interesse debeat et teneat

In Ferno Ferno ex Clavis Anteriorg Imperatis ani ex citatis
in Judicijs anteriorius recepta et Ind. Ferd. datt et concess
eds ad Regens Zreczlaw Castri Ebor Ferpetuus et proximus ab hinc
in Castro Ebor celebrand ut poste moderno cui Continuatione

Limitatio Causa inr Adm Andrew Gierzyshi et Grabia.

In Ferno Ferno ex Delitatione literali Castri Ebor Ferno-
vis Regens Valentini Antonij in Bogustawice Bogustawski
Ebor Castri et Capnici Vobis Gio Venceslao Grabia atg
Paulo Rutek subdito Esse Grabia tuo de storib bonis
tuis gastr obus Digere Regin et Nra gratia in pte sequim
Capnali Authe mdng ut in Ferni Zwreczlaw Cancellarij
Judicij Ferni 2da prius et proximius ab hinc in Castro Ebor
celebrand Ptr ac Ferpetuae Comparentis ad instantiam Integris
Judicij nostri ejusq Delatoris eidem Andr. Stanislai Gierzyshi
Capnici in Zag atg. Li Pauli Rutkowicz subditi ipsius
Actoris Vos et eidem subditum cum Dni, ipse quoq sub
dicto Actor ac sui Dni ante et a prima stantes et adstantes
post translapsis Ferni seu translapses Ferno nempe ad
parati Decreti inter actores ab una et Vos citto parte
ab altera per Judicium officij nostri Relatione boum Rimis
vicibus ex arato acceptionis laboribus macerationib dete
riorationib vie, restitutionib tum et equid itide ab actionib
et lucris q circa te tentionib agri ex multis receptionib
damnor sanctionib et aliarum violentiarum patrationib
ac injuriarum illationib presertim Causa de his, latis et alleg ete
ad Judicium Actis officij nostri in tentata, latius gravedi
ante dicto Dni Esse Grabia Lesnio Juridica, tum et solutio
Vadij Capnalis, subdito vero tuo evadio est injuncta
Tu vero eidem dicto in toto contravenisti Lesione Juridica
in expleristi Vadium Capnale in periisti nec Li subditus
tuus ad evadendum Decretor eidem latis faciend Statuisti
pdrang Rationib Ferpetuae ex violentiarum Decreti
Sue abusisti Citationi vitag adire et audiend attentandog
et hoc in Causa ad publi

ad publicandam poenam Banitionis perpetuae super Te ob Contra
ventionem succubitam M. R. Glem quemvis addi, tum quoque
Juramentum per Adm Rndum Actorem, tum et per L. subditum
ejus super comprobationem praestanda attentari idque quod
Juris erit decerni et statui. Sitis Termino Pariturri et re
sponsuri datum in Castro Plocensi Feria secunda post Do
minicam Exaudi prima An Dni 1711. in diem hernam
Incidente et provenientem Partibus ipsis utrisque Actoreaque
per G. Valentinum Klemenski, citata vero per G. Valerianum
Zdunowski coram Judicio praesentis comparentis Quarum controver
sijs Judicium praesens coram se inductis exauditis, Tandem
Partes eadem utraque consentientes causam praesentem cum toto illius effectu
~~Semi~~ seu potius terminum talem, quale ad praesens habere
debuerunt, limitarunt prorogarunt, ut quidem limitant
et prorogant praesentibus idque ad sequentes querelarum Castrum
Plocensem Terminos prius et proximius in Castro Plocensi post
Octo Septimanas ab Actu praesentis celebrandi Termino Par
tibus eisdem utrisque ibidem totali in vigore conservato com
parendi praeterito. Hicque in continenti M. R. G. Honestus
Josephus Kresichi de Plocho coram Officio praesentis plurimum compa
rens palam publiceque R. Quia ipse citationis Literalem
sigillatam per Terminos praesentis servientis editam contra citatum ad
Bona Lagg Feria quinta post ~~festum~~ Dominicam Exaudi
prime praesentia detulit exportavit et publicavit ut Juris est
de quo praesentis idem mlis fecit Relnem.

In Dei nomine Amen Coram nobis Dilectione antedicto Super Eduendam Inquisitionem Partibus utrisq; ad Segnend Quereli Exponend Proced Testes ut Pote Moderno Substituimi ibiq; Jontenti Lectorum Conservatione Facta et per Juriste Juram Data et Sonnessa et hoc in Causa et Actione Judiciaria Inscripta inter Nobiles Virum Dnum Jacobum Quirinum Sonninges et Nobiles Bartholomeum et Marianna de Negro Sue Sonninges Principales Nomine ex Una Laurentium Sagredum Inscriptarum Nobilem Valentinum Fiscalem Actore Ex Altera Nobiles Dnum Albertum Nonnachi Rectum et Judicem Nobilem Virum Dnum Nicola

488 ius possident aequales pecuniarias et quiantus exsolvere et
reddere Actores coegerunt et diffidatione stringerunt sic
facto omnes condictamine in ruinam actorum cum Minis con
tributiones quandocunque incidentes et quiantus extra omnem
Institutionem in aequali portione secum habet maiores decem vi
cibus sortes quinque possidet sortes Actorum repetebant et
exigebant Milites per executione ad actores onera contributionum
ferre non valentes subordinaverunt et immiserunt causa
extiterunt ad summam inopiam deduxerunt damni ad
ducentos Tinfones causarunt per quod contra leges Regni
excesserunt poenasque succubuerunt ad quas decernentur praeten
tibus citans Alias dilatione eam Inquisitioni de praemissis
latore in diem hodiernam incidente et proveniente Pro
fata Pars Actorea videlicet Nobilis Catharina Koriatska sui
et aliorum Actorum Nomine personaliter comparens petijt sibi vigore anterioris
dilationis inquisitionis eductionem Inquisitionis ejusdem in instanti decernendi
Ministerialemque Rmum Generalem ad rotulandum se super incorruptos testes
addi, et Judicium praesens affectationi ejusdem partis Actores annuendo eidem Mi
nisterialem Rmum Generalem Honestum Paulum Stopnicki de Rudowo Judicialem addi
dit et deputavit ~~quo rothisante~~ quia quidem actrix N. Koryton
Skasui et aliorum Actorum non existens officiose per eundem Mlem
rothisatum Juramentum Corporale ad Imaginem Crucifixi Domini
observata eius debita solennitate in facie Judicij officij praesen
tis praestitit in eam Juramenti rotham quia testes sui
ad hanc inquisitionem Inducendi non sunt corrupti nec appre
tiati nec informati Deo et Sancta Jesu Christi passio
ne ita ipsos adjuvante post quod praestitum modo praemis
so Juramentum testes suos ad prohibenda testimonia in
duxit quorum testimonia in occluso rothulo habentur et
eidem parti Actoreae in occluso rothulo sunt extradita
de quibus extraditis et ad se receptis officium praesens

quietavit quietatq. praesentibus Post quam deductam per
Partem actoream Inquisitionem Memorata pars actorea pro
nulliter comparens Memoratam partem Cittam suam Inquisitio
nem non deducentem in lucro abjudicationis in posterum dedu
cendae Inquisitionis condemnavit et condemnat praefatam
Jam vero in Negotio Principali Memorata pars ~~Cittam~~
actorea supra scripta Citatam Partem ad Jus Judicii tribus
et ultra Juris formam Vicibus quatuor acclamare procuravit
quod si acclamata non fuerit nec comparuit quia sic mos est
Mlis cuius contumaciam Pars actorea accusando
retulit contumax extitit, petiit super eadem Citta Parte
et bonis eius poenam banitionis perpetuae de
cerni Mlemq. quemvis ad publicandam eandem banitio
nis perpetuae poenam addi et deputari Et Judex praesens
Legibus Regni affectationiq. partis actoreae inhaerendo
super eadem Citta parte non comparente poenam bani
tionis perpetuae decrevit ac eandem Cittam partem esse per
petuo banitam sententia sua declaravit ad eandemq.
publicandam banitionis perpetuae poenam Mlem Regni
Generalem Honestum Paulum Stoppiglio de Radovo ~~Josephum Trepilli~~ addidit et de
putavit Qui quia Mlis supra scriptus ~~[illegible]~~ Sto
pinchi eloco publicationis redeundo palam publice
recognovit quia ipse praefatam banitionis perpetuae
poenam Modo praemisso super Parte Citta obtentam
in Actis Stabilis Judicialis tum in quatuor partibus Sir
culi Civitatis Racinensis in frequentia multorum Ua
rium conditionis et Sexus hominum ad Judicii Modeo
na forumq. publicum congregatis alta sua voce praeconica
et sonorosa publicavit proclamavit et ad Notitiam
omnium deduxit de quo praesens Jdem Mlis fecit Relatum

post quam publicatam banitionis perpetuae poenam
Judicium memoratum causam praesentem praefaciendae ex
centione remisit ad eandemque officiose peragendam
Enosum Jurisdictionis Castrensis Vicarii quemvis addidit
et deputavit quam Idem Enosus Jurisdictionis Castrensis
Vicarius peragere tenebitur sub poenis contra ne
gligentes officiales sancitis Jam vero Citta Nuns
eandem executionem nec per se nec per Judicium quem
vis sub quamvis subordinatam personam impugna
re audeat personas idque sub seorsum poena
banitionis perpetuae quae ~~[illegible]~~ interpo
nit Decreto praesentis vigore.

Lucrum Vlienovis Exconis Piegtowo Lysakowo

Iuxta actum Executionis in bonis Infrascriptis nominatis officiose
per Eum Sacrum Palatinum expeditis manuque ipsius propria subscriptis cuius
tenor sequitur talis Actum in villa Mierzanowo ante Curiam Terre
rosorum Stanislai et Ioannis Lysakowskich Feria Secunda ante Festum
S. Catharinae Virginis et Martyris anno Dni 1710 coram Eo Micha
ele Trzcinski Sacrae Palatinae in praesentia Nri Francisci Olszewski Matthiae
Czaplicki ac mlis Rmi Generalis Providi Matthiae Wieczek de Kluszewo
coram Eodem Michaele Trzcinski Sacrae Palatinae Qui quidem Burgrabius Insisten
do legibus Regni de peragendis Executionibus Sancitis tum additioni
ab officio Sacrae Palatinae ad Infrascripta peragens habitae parens ad requi
sitionem Infrascripta Partis Actoreae Vigore Decreti Officii Sacrae Palatinae
binarum Bannitionum perpetuarum cum eius publicatione obtentarum
de actu in Lacicz Feria Secunda post Festum Sommum proxima Anno
Dni 1710 ex Instantia Eodem Stanislai Piegtowski bonorum in Mierza
nowo obligatorum Possessionis ac Nri Michaelis Dlugolecki administrato
ris Conventus Bonorum Actorum Superiorum Lysakowskie in bonis Mierza
nowo haeredibus Citatis Iurevictis In Causis Infrascriptis binis
et quidem prima ratione agronomi et subditorum vigore contractus
obligatorii in summa certa in eo contractu expressa non dimis
sionis perinde vadij Succubitionis Altera vero in Causa Leva
ta summa ab actore in obligationem sortis in Mierzanowo Iacen
tis Quinque millium Florenorum Polonicorum Sortium earum ad possessionem
non traditionis et contractus exinde non satisfactionis tum
Edificiorum certorum de sortibus eiusdem in virtute contractus non de
portationis Damnorum de non mediocrium Causationis lati
us in se expressis ad praefata bona Mierzanowo cum suprascriptis
non et mlis officiose condescendendo Idem ante Curiam
Ibidem sitam praevisa omni Securitate actus sui de lege publi
ca descripta Iurisdictionem fundavit Partes utrasque tam
Iure vincente quam Iurevictam cum Iuribus suis ac Defen
sis acclamare acclamare suprascriptos mlis demandavit ad Cuius
mlis acclamationem memorata Pars Actorea et Iure vincens
Nri Michael Dlugolecki Pro Comparens Reproducto Decreto pro
nam Bannitarum binarum et petita Executionem de bonis
Iurevictorum peragi Ex adverso vero Honestus Nicolaus Sa
mulus Eorum Lysakowskich Nie dopuszczam Exekucyi Imie
nia Panow moich to Pp tu nie mieszkaią temere sese oppo
nens Impugnavit et fieri non admisit Quo Officium attento
Causam Causae cum toto eius effectu ac Partibus ipsis pro ulterio
ri et Finali Causae Pro disiudicatione ad Iudicia Officii
Sacrae Palatinae proxime Celebrata remisit et terminum Sexti
num In Cyrl Iudicijs Sacrae Palatinae praefixit et assignavit Conser
vavitque ut Iuris est peremptorium Michael Trzcinski Sacrae Pa
latinae Interno Iuris hodierno Vigore praeinsertis remissionis

In Dan. 4. Jos.

Sub Actu in Racia, Feria Secunda in Terminis Querelarum Causarumq Officij Judicijs post Festum Conversionis Sancti Pauli Apostoli Millesimo Septingentesimo undecimo Scribatur. Actus de toto Judicialis

Juxta Actum Executionis infra Scriptæ in Bonis inferius Nominatis Officiose per Generosum Burgrabium per Actt. manuq ipsius propria Subscribtt et per Oblatam ad Acticandum porrectt atq Susceptim tenore Verborum tali Actum in Oppido Srensk residentiaq Famate Gabrielska Civissæ Srenensis relictæ Magnificorum Jozephi et Michaelis Nieborzskich Castellanidarum Sieprcensium Hæreditario Illustris Vero et Magnifici Alberti à Lubraniec Dambski, Marschalci Curiæ Regni Juni. Vladislaviensis Dybovienses Capitanei quovis modo Possessioni ipsi Subiect. Feria Sexta post Festum Sanctæ Catharinæ Virginis et Martiris proxima Anno Domini millesimo Septingentesimo Decimo. Coram Generoso Valentino Kleniewski Vicenotario Terrestri Zaskrensi Burgrabio Castrensi Pallatinatus Plocensis in præsentia Generosorum ac Nobilium Alberti Bymakowski, Matthiæ Chodubski Stanislai Chudzynski, nec non Honeski Martini Staszkowicz de Miaczyno Mstlus Regni Generalis ad Actum præsentem assumpti. Qui quidem Generosus Burgrabius Satisfaciendo Muneri Officij Sui additioniq Sui insistendo, adhærendo Legibus Regni ex Requisitione Officiosa Mcifici ac Generosorum Alberti Filiastri olim Magnifici Alberti Subjudicis Terrestris et Notarij Castrensis Plocensis Filij et pupilli Minorennis et Succes-

sorib

soris Unici tum Joannis Patrui et Joannis
Capitanei Gambinensis et Czermnensis Fratris
Patruelis Germanorum et Tutorum Naturalium
Zoltowskich, Actorum et Jure Vincentium ad
Bona Memorata Oppidi Srensk Jure victa pro
cessuq onerata; Officiose cum Supra Scriptis
Nobilibus ac Mstrili vigore Lucri ulterio
ris Fortis Faciendae Executionis paenaeq
Banitionis, de Actu illius in Raciaz idq
Ob Auram Pestiferam in Civitate p Dzo
censi Grassantem in Terminis Querelarum
Causarumq Officij Judicijs una cum Conti
nuatione Anteriorum Causarum in diem
hodiernam incidentium. Feria Secunda post
Festum Sanctorum Omnium Anno praesenti
proxime praeteritum per eosdem Magnificum
et Generosos Zoltowskie Actores Super eo
dem Illustri et Magnifico Marschallo Cu
riae Regni intuitu Summae Viginti Duo
rum Millium Florenorum Albae Sine procen
to Monetae una cum usu Fructu, Secundum
inscriptionem per ipsos Actoribus n. Soluti=
onis obtentt. processusq perductt. Con descen
dit, Jurisdictionem Suam Officiosam. prae
custodita prius per eundem Mstrlem. Secu
ritate publica. Circa eiusmodi Actus Ju
ridicos observari Solita Fundavit, partes
easdem utrasq tam Actoream jure vincen
tem quam Citatam jure victam ad Sui
praesentiam eidem Mstrili acclamare jus
sit. Quae quidem partes a parte vero Acto
rea personaliter Comparens Generosus
Albertus Szymakowski Plenipotens inscri
ptus reproducto Suprascripto Decreto Scili
cet Lucro Ulterioris Executionis paenaq Bani
tionis Super eodem Illustri et Magnifico Ma
reschalco Curiae Regni Obtentis processusq
perducti Vigore Cuius Decreti petijt Eadem

Bona

Bona Oppidi Srensk jure victa per Officio
sam Executionem in Possesionem Principali
um Suorum tradi, et ad Conscriptionem In
ventariorum Condescendi. ex adverso vero a par
te Citata Scilicet ab Illustri et Magnifico Ma
reschalco Curiae Regni personaliter Comparens
Famatus Casimirus Mikos Civis Srensis
in Actu Eodem Executoriali Eandem executionem
his adjectis Formalibus Bronię tey Exekucij
y niedopuszczam I mięniem. Jmści Pana Mar
szałka Pana mego ktorego tu teraz Niemasz
tylko Jmść Pan Porucznik ktory mi tu ka
zał. azebym tey Exekucij niedopuszczał. o powie
daiąc y Omuszkietach Gotowych temere impu
gnavit et Fieri non permisit quo Genero Sus
Burgrabius attento n. intrando. ad praesens
in disjudicationem praemissae impugnatio
nis, Causam Praesentem cum toto Effectu
ac partibus ipsis pro disiudicatione prae
missorum Fortioriq demandanda Executione
ad Judicium Castrens. Plocens. Terminosq Eve
retarum Castrens. Plocens. prius et proximius
ab hinc in Castro Plocensi Celebrans. remisit
remittitq Praesentibus et Terminum partibus
memoratis utrisq in ipsdem Judicijs proximi
us Celebrandis praefixit assignavit et Con
servavit. prout quidem praefigit, assignat, Con
servat. Comparendi peremptorium. Valentinus
Kleniemski Vice Notarius Terrestris Zaskren
vis Burgrabius Castrens. Plocens. manu pro
pria. In Termino itaq hodierno Vigore prae
insertae remissionis Conservationisq ipsius Ter
mini in Diem hodiernam. Incidens et prove
niens. Praefata pars Actorea Coram Judicio
Praesenti personaliter Comparens et Termi
num Eundem hodiernum per totam Judicio
rum praesentium Audientiam Legitime at
tentans, Memoratam partem Citatam Scilicet.

496

Illustrem et Magnificum Mareschalcum Curiae
Regni ad Judicium Praesens tribus et ultra Ju
ris Formam vicibus quatuor per Mstrtem Re
gni Generalem Honestum Paulum Stepnichi
de Rudowo Judicialem clamatam et vocatam
non tamen Comparentem in Lucro ultimariae
Fortis et indilatae Faciendae Executionis alias
in toto Lucro Negotij Sui Principalis admit
tente Judicio Officij Praesentis Judicialiter ac
officiose Condemnavit, ulterioraq Sibi per Ju
dicium praesens Ea in Causa fieri et decerni
postulavit, et Judicium Praesens in vim Eius
dem Lucri ultimariae Fortis et indilatae Faci
endae Executionis ~~in~~ Ea in Causa obtenti de
crevit praesentibusq decernit. Quatenus eandem Executio
nem ultimariam Fortem et indilatam finalem
q faciendam Se motis quibusvis Jurium oppo
sitionibus relatione ad Cassandam Juribus eti
am ukoreis ac temera impugnatione quae
Praesentibus Cassantur et amoventur. literis
Salvi conductus non obstantibus ad motis eti
am Copijs Si opus fuerit militaribus aut di
strictus alicuius Nobilitate Conducenda cum
Ea declaratione quod si et inquantum ali
quis Laesus, Caesus, aut vulneratus, ex oppo
nentibus fuerit pro invindicabili Capite
declarabitur. de Bonis Illustris et Magni
fici Mareschalci Citati Officium Praesens
Castrensis Plocensis faciet et expediet. Cita
ta vero pars Eandem Executionem ul
timariam nec per se nec per Suas quasvis
Subordinatas impugnare audeat personas ielq sub
paena Banitionis perpetuae quae Contra Impu
gnatores interponitur praesentibus. Super
vero anterioris Executionis Impugnatore
et ijs quorum nomine impugnatum est
petijt praenominata pars Actorea paenam
Banitionis perpetuae decerni aliaq in talibus

fieri

Fieri Solita Juridice exequi et Sententiari po
stulavit. et Judicium Praesens Juri Cummu
ni et Instigationi Partis Actoreae. in haeren
do Super Eodem Impugnatore et iis quorum
nomine impugnatum est paenam Banitionis
perpetue decrevit Eosdemq esse perpetue Ba
nitos et. de Regno Poloniae proscriptos ho
nore privatos Juri Cummuni Contrarios et
Rebelles Hostesq Patriae hic in Stuba Judi
ciali de in quatuor partibus Circuli Civitatis
Raciazyensis in frequentiam multorum va
riae conditionis et Sexus hominum ad Judi
cia moderna Forumq Publicum Congregato
rum alta Sua voce praeconicat et Sonorosa
publicavit proclamavit, et ad Notitiam o
mnium protunc praesentium in Dubiam
deduxit de quo hanc Suam idem Mstrilis
tecit relationem. post quam publicatam
Banitionis paenam Judicium praesens Cau
sam hanc cum toto effectu illius pro facien
da Impremissis, Juxta praescriptum Juris
Cummunis Executione ad Magnificum Lo
ci Capitaneum Eiusq Officium Compe
tens remisit remittitq Praesentis Decreti vi
gore.

Simile Lucrum Ultimariae Exe
cutionis Ex Parte Eorundem. Super
Possesoribus Bonorum. Kisielewo.

Juxta Actum Executionis infrascriptt. in Bo
nis inferius Nominatis Officiose per. Genero
sum. Burgrabium. per actt. manuq ipsius propria
Subscriptt. et per oblatam ad Acticandum per
rectt. atq Susceptt. in Honore verborum tali Actum
in Villa Kisielewo ante Hortophorium Curiae
Generosorum. Mathaei Piesciorecki. Cuminski
olim Perillustris et Sedissimi Stanislai Krajew
ski Cancellarij Cathaedralis Plocensis Sorori
norum et Successorum tum Annae Szczawinska
ultimi voti Generosi Casimiri Malewski Re
lictae Consortis Viduae nec n Perillustris et Re
verendissimi Domini Alexandri Mostowski
Praepositi Vladislaviensis Gnesnensis Plo
censis Canonici Bonorum Eorundem. Quovis mo
do

modo Possesorum et Iure victorum Feria Quin
ta post Festum Sanctae Catharinae Virginis et Mar
tiris proxima Anno Domini millesimo Septin
gentesimo Decimo Coram Generoso Valentino
Kleniewski Vice Notario Terrestri Zaskrensi
Burgrabio Castrensi Palatinatus Plocensis in
praesentia Generosorum ac Nobilium Alberti By
makowski Stanislai Chudzynski Stanislai
Rzeszotarski nec non providi Ioannis Iurko
wicz de Grambez Mstlis Rgni Gnalis ad Ac
tum Praesentem assumpti Qui quidem Gene
rosus Burgrabius inhaerendo Legibus Regni
de peragendis Executionibus Sancitis Satis
faciendoq muneri Officij Sui additioniq Sui
insistendo ad requisitionem Officiosam Mgcu
ae Generosorum Alberti Filiastri olim Mgnifici
Alberti Subjudicis Terrestris Notarij Castrensis
Plocensis Filij et Pupilli Minorennis et Successo
ris Unici tum Ioannis Patrui et Ioannis Capi
tanei Gambinensis et Czermnensis Fratris
Patruelis Germanorum et Tutorum Naturalium
Zoltowskich Actorum et Iure vincentium ad
Bona ~~Superius~~ Memorata Kisielewo Iure
victa Officiose cum Supra Scriptis Nobilibus
Mstlq praedicto vigore Lucri ulterioris Fortis
faciendae Executionis de Actu Eius in Ruaz
idq ob Auram pestiferam in Civitate Plocen
si Grassantem in Terminis Querelarum Cau
sarumq Officij Iudicijs unu cum Continua
tione Anteriorum Causarum in Diem hodi
ernam Incidentium Feria Secunda post
Festum Sanctorum Omnium Anno Prae
senti proxime praeteritt Super Eisdem Succes
soribus et Possesoribq Bonorum Eorundem
Kisielewo Citatis Iure victis ratione Sum
mae Duorum millium Flonsonum cum Pro
visionibus Eidem olim Mgfico Zoltowski Sub
judici per praenominatum olim Per Mustrem
Krasewski Cancellarium et Canonicum Plo
censis inscriptis Obtentis processusq perducti co
descendit Iurisdictionem Suam Officiosam
praecustodita prius per Eundem Mstrlem Se
curitate Publica Circa Eiusmodi Actus Iuri
dicos Observari Solita fundavit partes utrasq

tam Actoream Jure vincentem, quam Citatam
Jure victam ad Sui praesentiam Eidem Mstrli
acclamare fecit. quae Quidem partes, a parte ve
ro Actorea personaliter Comparens Supra
Scriptus Generosus Albertus Bymakowski
Plenipotens Inscriptus reproducto Supra
Scripto Decreto Scilicet Lucro ulterioris exe
cutionis paenaq Banctionis Super Eisdem
Citatis obtenq processusq perducti vigore Cuiq
petijt Eadem Bona Jure victa per Officiosam
Executionem in Possesionem Principaliumq
Suorum tradi et ad Conscriptionem Inventarij
Condescendi Ex adverso vero a parte Citata
personaliter Comparens Honestus Valentinus
Jatnicki Famulus Generosi Alberti Szczutow
ski tam Eiusdem Domini Sui quam Generosae
Mostowska Matris Eiusdem Per Illustris Mostow
ski tum et ipsius Nomine Eandem Executionem
relatione ad Cassandam pro Judicijs Tribunali
cis Regni Petricoviensis Quasi inscripta non ta
men reproducta in Actu reproducta impugna
vit et fieri non permisit quo Inosus Burgra
bius attento Non intrando ad praesens in Cogni
tionem Praemissae Impugnationis Causam prae
sentem cum toto Illius effectu, ac partibus ipsis
profacienda Impremissis Fortioriq demandan
da Executione ad Judicium Castrensis Plocensis
Terminosq Querelarum Castrensis Plocensis proxi
mius abhinc in Raciaz Celebrandos remi
sit et terminum partibus memoratis utrisq
in Iisdem Judicijs proximius Celebrandis prae
fixit assignavit et Conservavit. pro ut quidem
praefigit assignat et Conservat. Comparendi
peremptorium. Valentinus Kleniewski Vi
ce Notarius Terrestris Zaskrensis Burgrabius
Castrensis Plocensis manu propria. In Termino itaq
hodierno vigore praeinsertae remissionis Conser
vationisq ipsius Termini in diem hodiernam
Incidens et proveniens praefata pars Actorea
Coram Judicio praesenti personaliter Comparens.

et Terminum eundem hodiernum per totam Judi
ciorum, praesentium Audientiam legitime atten
tans memoratam partem Citatam. ad Judici
um praesens tribus et ultra Juris Formam vi
cibus quatuor. per. Mstrlem Regni Jnatem,
Honestum Paulum Stepnicki de Rudovo Ju
dicialem clamatam et vocatam. n. tamen Com
parentem in Lucro ultimariae Fortis et indi
latae Faciendae Executionis alias in toto Lucro
negotij Sui Principalis admittente Judicio
Officij Praesentis Judicialiter ac Officiose Conde
mnavit ulterioreq. Sibi per Judicium Praesens
Ea in Causa fieri et decerni postulavit et Ju
dicium Praesens in vim Eiusdem Lucri ulti
mariae fortis et indilatae faciendae Execu
tionis Decrevit praesentibusq. decernit. quam
Executionem ultimariam fortem et indilatam
Finalemq. faciendam Semotis quibusvis
Jurium oppositionibus relatione ad Cassan
dam Juribus etiam uxoreis ac temera Im
pugnatione quae praesentibus Cassantur. et
Amoventur. Literis Salvi Conductus non ob
stantibus ad Motis etiam Copijs, Si opus fu
erit militaribus aut districtus alicuius Nobilitate con
ducenda cum ea declaratione Quod Si et inquan
tum aliquis Laesus, Caesus, aut vulneratus. ex op
ponentibus fuerit pro invindicabili Capite de
clarabitur. de Bonis Citatorum. Officium Praesens
Castrensis Plocensis facilet et expediet Citata vero
pars Eandem executionem ultimariam nec per
se nec per Suas quasvis Subordinatas. Impu
gnare audeat. Personas idq. Sub poena Ba
nitionis perpetuae quae Contra Impugnato
res interponitur. praesentibus Supervero
Anterioris Executionis Impugnatore et ijs
quorum nomine impugnatum est. petijt.
praenominata pars Actorea poenam Banitio
nis perpetuae. decerni. aliaq. in talibus fieri
Solita iuridice exequi et Sententiari postu
lavit et Judicium praesens Juri Communi
et Instigationi partis Actoreae inhaerendo Sup
Eodem Impugnatore et ijs quorum nomine Im
pugnatum est. poenam Banitionis perpetuae
decrevit reliqua de toto Scribantur. ex priori.

Delatio Ingnis cum Bannitione

In Causa et Actione Iudiciaria Infrascripta Inter Ingrum Iudicij Officij Praesentem eum Delatorem Ejusdem Victorinum Koziebrodzki Vice Palatinum Plocensem ab una et ab altera Theresiam Wąpczewska famulam ipsius in Casa Dni actoris ab una et Ejusdem Hilarium Trzcinski et Catharinam Stapka Coniuges Principales Antonium Zglinicki Complicem nec non Michaelem Dargaczewski etiam Complicem parte ab altera Citatos Ideo Quia ipsi obliti timoris Dei et dilectione proximi aufferunt Quippe Ejusdem Trzcinski Zglinicki Curiam actoris cum famulis et Subditis Superinvadere multas violentias perpetrare eam Wąpczewska ex Sclopeto praefatus Ejusdem Trzcinski Interimere velle Sclopetum in pectus eius dirigere equum in via accipere ad requisitionem nolle restituere imo eum laboribus et vijs applicando deteriorare milites ad opprimendum actorem Subordinare qui Subordinati actorem Superinvaserunt ex holodys Siliginem hordeum avenam in manipulis existentia tum ansares galinas acceperunt ad ipsos ad tulerunt in usum suum converterunt et decomederunt secundario tempore nocturno praefata Ejusdem Trzcinska famulos suos ad Interciperendum galinas Subordinavit easque accipere demandavit Qui mandatis ipsius parendo plurimas galinas acceperunt et ad ipsos retulerunt ex quibus partem restituit partem sibi applicuit et in hucusque non restituit his non Contenti praefatus Ejusdem Trzcinski Subditum Laboriosum Joannem in via publica post peracta divina ex Ecclesia redeuntem sine ulla occasione concussit Convulneravit in Terra Semivivum reliquit alios vero per oppressionem de Villa fugare causavit actorem varijs in locis coram Iudicibus ius que traducunt milites varios ad opprimendum actorem Immittunt prout tempore Certo milites E Zarbowiecki immiserunt qui Superimmissi damni ad Sexcentos florenos Intulerunt Subditos ad Custodiam sibi et illis faciendum Coegerunt ligna secare Suspendit praefatus Ejusdem Trzcinska E Adamum Koziebrodzki actoris filium modo amicabili in absentia in absentia Parentum ad se adduxit ad residentiam Parentum ipsum redire non permisit per noctare adegit quo tempore vestis Superioris Sellibus Subducta deperditionem Causavit praefati vero EE Trzcinski Zglinicki ex bombarda per Dargaczewski Suppeditata ad ipsos exploserunt ad humerum traiecerunt et Interimere attentarunt post vero discedentem de Civitate Sieprscen in via assecutum oppresserunt equum quo insidebat protruserunt contulere et Interimere Intendebant prout de facto Interemissent ni per certum N. ipsos assecutum defenderet aliasque plurimas violentias in protectione desiderat perpetrarunt Quaenam Succubuerunt praesentem Citans alias Citatione ipsa de praemissis Iudicium Iudicis Iudicis ernam Incidere et provenire Partibus Spiritus utique actorem per Ejusdem Vice Palatinum Florenos suos et alios actores [illegible]

~~ut pa~~ proclamavit et ad notitiam omnium protunc praesen-
tium Indubiam deduxit de quo hanc suam Idem Mtis
ad Judicium Praesens e foro Publicationis redeundo fecit rela-
tionem Post quam publicantem Banitionis Poenam Judicium
Praesens pro facienda in praemissis juxta praescriptum Juris
Communis Executione officium competens videlicet Gubernatorem
Sochowski Camerarium Terrae Zawsbenz Burgrabium
Castrensem Plocensem vel quemvis alium addiderit deputavit qui
quidem G. Burgrabius ad primam Partis Actoreae requi-
sitionem Decretique Praesentis exhibitionem eandem Executio-
nem in Bonis Partis Citatae peragere tenebitur idque sub Poenis
~~[illegible]~~ contra Negligentes officiales Sancitis Citata vero Pars
eandem Executionem nec per se nec per suas quasvis subordi-
natas Impugnare audeat personas idque sub Poena Bani-
tionis quae contra Impugnatores Interponitur Decreti
Praesentis vigore.

Banniti GG Umiejscki et Zmijewski per N. Szewinski.

In termino hodierno ex Citatione Literali Castrensis Plocensis Tenoris
Sequentis Valentinus Antonius in Bogusławice Bogusławski Plocensis Plon-
scensis etc. Capitaneus vobis Generosis Feliciano Umiejscki et Sebastiano
Zmijewski aliisque Personis ad praesens de nobis et Cognominibus
ignotis postquam innotuerint in ulteriori Juris tractu specificandis
de Personis Bonisque vestris generaliter omnibus Vigore Regis et nostra qua
hac in Parte fungimur Capli authe mandamus ut in terminis Quere-
lorum Causarumque Officii Judicii Feria Secunda prius et proximius
ab hinc in Castro Plocensi celebrandis personaliter ac peremptorie
Comparentis ad Instantiam Ingenii Judicii Officii praesentis ejusque Dela-
torum Generosorum Alexandri Szewinski et Reginae Bonkowska Conju-
gum Actorum Qui vos Secundo post obtentam Contumaciam poenam citant
ideo Quia vos postpositis legibus et Constitutionibus Regni imo ipsis spre-
tis et Vilipensis ausi estis et temere praesumpsistis tempore in Pro-
testatione expresso adscitis sibi Consanguineis et aliis variis Nominibus
Licentioris Bona Borzymy Residentiamque Generosorum Actorum cum Bom-
bardis

et alijs varij generis arnesijs ad curribz Lignegnitare ibidem multas violencias in domo habitacionis sepetrate Lad Alberti Zardzeki et Marianne Consortem ejus ac puella ac pecoribz pecudibz et alijs bonis ac Supellectili domestica modo violento Actor dicti Rasedzki accipere ad bona Lypatowa devere quer pfatus Laborius Albertus Zardzeki cum sorore et alijs inventarijs tam ad multiplicem Actor Registrationem Officio dicti Judicij et citacionis actis pfate Mattzate Amizeki restituere noluisti mo Actores exclusisti Secunitatem publicam et sua violasti et omnes in eum pati violastis Actores exinde damnificastis pd contra leges Statuta Regni excessistis Quarum pretextu tanti excessus succumbuistis pquibz decimey pdem pfatum Judicium pdemnare Curiam et admissa judicialiter Responsum Datum in castro Plocz Feria Quarta post Festum Sanctorum Petri et Pauli Apostolorum proxima Anno Dni 1552. Alias sta-

Dilatio Infirmitatis inter Adm Andream Gierzynski Prepositum in Lag et G Grabia.

In Terno hodierno ex Decreto Anteriore mediante quo Judicium officij pro parte actrice Sessione Turnica Solutione vadij Capitanealis Decreti et Judicij nec mediatis vadij tum et taxa seu valorem eorundem ac damna parti Actoris illata tempore hac injuxerat idq in sequenti sub Cerelas castri Plocz Termino in Rawge celebrandi ut potemo decreto ex Limitatione precedenti per Literas Conservatorias facta et Judicium per data et concessa et hac in parte et actione Judiciaria Insuper in Ingressu Judicij officij Decreti ejusq Delatores Literas et citationes Andree Stanislaus Gierzynski Prepositus in Lag et Lanth Zuchnowicz de eadem Lag pretextu cuiusdam Area et Curie ac Area et Curtes ortis ana et G. Venceslaus Grabia et insteterunt ac Limites ortis inter Graczyk et Thomam de Lag subditos ipsius Curie ac alterius Curtis ibidem Curia Grabia assumpto ad arrigendos temporibz Cod Literas et citationes Andree Actoris et ejus subditos rancore et odio a quo non cessando injurijs addendo et minorando cursus est Boves laboratiles ad aratro in campis à laboribz prie illa Curia Curtis Dominus Actoris accipere et pluresve pertinacias cum carentia laborum ac usus fructus detinere. his non contentus

Contentus in primis vero subsequenti tempore Luchmirer
subdito actoris itidem in campis boves 4tuor labrantes una cum
arato, tum quog eosdem intercipere et hucusq detinere. Denig
decimas juxta initum contractum in alimentum ecclesiæ spectantes
pro annis duobus nolle restituere. Præfati vero subditi ex nocturno
conjunctis alias dyle nocturno tempore auferre leges disjicere
et comburere ex indeq damna notabilia causare. Nec in agris
ex quatuor Arvearibus eum mette ex malicia cujusdam destructa
premissa tam G. Dng quam subditi exenti sunt intuitu dei G.
Gratia agnus certus licet cum primi cujusdam certi Compacti ad
conseminandum convenditi subdito illius actoris, per eundo subditus
jam exculta recepit et subdito suo tradidit. Jam et moderna
salutis tate licet quales portes cum actore tenuerit contributionis
majorem partem et subditis actoris ad exolvendum impositis
et actorem oneravit aliasq vis lesthas et injurias fecit et fecerunt
damna notabilia causarunt et quod cum Leges Regni excesserunt
plurasq incubuerunt quibus decernere citant alias denuo
coram antenisse de premissis latione in diem hodiernum inidem et
provenisse partibusq ipsis utrisq et esse reaquod coram Nobis Clavi
gero Cerevisiensi huiusmodi causæ plenarie vero et G citatum
mum et hinc ibi cum judicio officij Judicial Comparere et cum
judicibus controversiæ grandi controversijs judicium coram Nobis cum
Le inductis et exauditis ad judicia responsionem ejusdem comparens
a parte citata dedit et concessit hocce judicium dilationis in
firmitatis G. Venceslao Gratia Dei ipsius juxta scripturam
juris medio corporali juramento corporis bonda cum alterius
vero citati fundum Gens cum toto illius effectu dotes eandem
cui recepta est et reposita in firmitas medio corporali juramen
to corporis bonda suspendat suspensam esse declarat idq ad petitam
Quercum Castri Hlubocensis primis et primig ab hinc in
Racigi sive in castro Hlubocensi cessante festo celebrandi denuo
partibus eidem utrisq iisdem totalis in vigore conservato compa
rendi peremptorio.

Banitus G. Borkowski.

In termino hodierno ex Citatione literali Castrensi Hlubocensi de
nouis Lyventis Valentini Antonij in Bogustavice Bogustavi
usti Hlubocensis Capitaneus Tibi G. Michaeli Berkowski

De Persona Rombg Curiis Gnlr obed Vigore Regio et Nostra gratie
in forte Lungwy Capitali Civitate Mdng ut in Termis Quadam Lyc-
Laruing Officij Judicijs Feria Secunda prius et eximius ab hinc
Celebrandis Hora Pemptorie Comparcas ad Instans Hilarij
et Eodem Ordi hinc Quelli Manerarij ad dales Bfrid
Virginis Maria et Incarnatois Gnalis Ejusdem Ecclesie Hepy
cop atq Jamatand Matthiæ Cicchouchi et Thomæ Figulli
Civis et Incolarum Hepresent Actoris Qui te Secundo post obtes
Contumacia pdcm Citant Eo Quatenq tu Dispositioni Jeu
Testamento Ultima Voluntatis olim J. Matris Tuæ Latis Juri
as Summam Centum Tymphorum Ecclesie Beatæ Virginis Ma-
rie Hepresentatur Citatis Civibq Hepresentibus Vidlt Cicchouchi
Tymphores Decem et Thomæ vero Figulo Tymphores duodecim Di
gore ejusdem Testamenti per te approbati manuq tua subscri
pti persolvas Citatis ipsis Jus videre et audire te ad Solutio
nem eorundem Summarum Stringi idq quod Juris erit p Sententiam
Judicij Nostri Statui et decerni his Jerno pariterq et Judicialr
vobis personis Datus in Nacigz Feria Secunda ante Festum SS
Trium Regum Anno Dni 1711 in diem Hodiernam Quidem
et presentem ad audiendum Citato de Termino Statuit Citata Pars Actrix
rea Coram Officio Acti Mr R. G. Horestus Raulus Stopmichi de Rudowo
Quistatutes Data Publicq R. Quia ipse Citationis Literarum Sigillatarum
pro termino Hujus Feriæ editarum Cursu Status Cattus G. Berkhoudi
ad Bona Dcerade Feria Quinta post Festum SS Trium Regum Jnstans
Citatus et ejus primus ex qua pdcm Contumacia et Contentatum
pestive ante Obtum illig in una integra Septimana detulit et pur
tavit petuit de pdictoq notificari et publicari ut Juris et
dego Acti fecit Relationem. quo Die deducto Citato Termo
Pdnominata Pars Actorea Coram Judicio Officij Acti Pter Comparens
et Termum eundem Hodiernum et totam Judiciorum Acti audientiam Utrmq
attentans memoratum Statutum ad Jus Juridice per Mr G. supradictum
Horestum Stopmichi de Rudowo Judiciale Tribunal et ultro Juris for
mam Vicibus quatuor acclamare curavit Quigdem Cattus existens
taliter clamatq et vocatus non potuit nec comparuit imo ut ide
mus Retulit Contumax eatibus Cujus Contumacia et Tacta Pars
Actorea Coram Judicio Officij Acti Accusando petijt Hunc eodem
Cattum in Contumacia pdcm Jamdb decerni alioq in talibus fieri
solita Judicia et Judicium Acti decerni et Statui postulavit. Et Ju-
dicium Acti Resistendo Legibq Regni affectationiq Partis Actoreæ

In hodiern

Inhibendo super eodem citato non comparente parti Bannis degre-
vit de Regno Polonie proscriptum eundem citatum sententiavit. Deau-
demq; publicanda Bannis parti huic citato non comparenti
et omnibus ejusdem decretam et attentam inter Regni Gnes Gno-
minatus Honestus Paulus Stopnicki de Ludowo Judicialem ad-
didit et deputavit Qui quidem Noster Judex debitis solitisq; deputationis
sui Judicialis Officii habitis memoratam Bannis partem
fuisse citato citto obtento ac ipsumet citatum esse Banitum
de Regno Poloniae proscriptum honore privatum Juri Commu-
ni contrarium et rebellem hostemq; Patriae hic in stuba et
ante stubam Judicialem ac in Quatuor partibus Civi-
tatis Racinzien in frequentia multorum variis conditionis
et sexus hominum ad Judicia moderna forensi publice tenen
gatorum alta ac voce Clonica et sonorosa publicavit pe-
ravit et ad Notitiam omnium plane Clare deduxit de quo hanc
suam Edictalem Nobis ad Judicium Nostrum redeundo fecit Relationem
Postquam publicatam Bannis partem Judicium Officii Nostri
causam hanc juxta Scripta Juris Commanis pro executione
deducit quo quam peragendam Officium competens vidit
G. Burgrabium Castri Ploscensis quemvis ad hoc Judicium addi
dit et deputavit qui quidem G. Burgr Castri Plosc qui pri
mo requisitus fuerit ad registrationem Actorum
Decretique Clare exhibitionem peragere eandem Executionem
cum Duobus Nobis et mihi teneatur idq; sub pena Banni
negligentes Officiales sanciti Jam vero citatum Dominum
per se nec per suos quosvis subordinatos impugnabit
personas Dni sub pena Bannis Clarissima quod Impu-
gnatorem Integritati Clientibus.

Nos Stanislaus Orzechowski.

In Dominio Nostro et Oratione Literarum Capitularium Plocensium tenoris
sequentis Valentinus Antonius de Rogowo Decretorum Doctor Plocensis
et Capitularis Vobis Gravis Stephano Orzechowski et Mar[illegible]
Discretis Conjugibus de Versoris Bonisq; vestris quibus sibi Vigore Regiae
nostrae Gratiae mihi facto Jungimus Capitulo autem mandamus ut Vi Literarum
Quarum Causa et Officii Judicialis Vera Secunda Finis et Termini ab
hinc [illegible] celebrandi ac Prerogativae Conservandi a Nobis
tibi Jacobo Bannis adhuc et Actorii ac Reorum Officii Actuarii
et Notarii Electorum Jurium.

Inducky Czachowo Lukoszyno

In causa et actione Iudiciaria Infrascripta Inter Ingr. Iudy Olsz. Cum
Delatores NN Jacobum et Petrum Czachowskie Vladislaum Enjazdo
wski Josephum Sarzeweski Malchiorem Tyszinski Joannem Wynni
cki et Albertum Malszewski nec N. N. Jacobum Massalski Joannem Wynni
cki actores ab una et EE Jacobum Dapiferum Woyszgrodzie Parentem
et Adamum Filium Lukoskie tum NN Petrykowski Winnicki famulos
ipsorum atque Iudatos de Villis Thubice ad Personas de Annibus ignotos pro
quibus Innotuerunt Specificatam parte ab altera Citatis Ideo Quia ipsi post
positis legibus Regni primo quidem tempore Certo et pro tempore Expresso
Nobili Petrykowski cum olim Fiedowski famulis Oblito timoris Dei sub mo
derna calamitate Praetentu militari formato Villas actorum et aliorum
Nationum propinas indebite et Injuste usitando aggravarent Provi
antum ex demandatione Principalium in Rebellionem Equis quam invi
ctum sibi contribuendam extorquebant verbis laesivis afficerent
in ustam actorum diffidantiam dum fortuna ipsi non successisset
actores NN Czachowskie Enjazdowski et alios causa deductio
nis ac expedienda Consessionis ad Villam Probosz cum descen
dentes Insequendo primo in eam Villam Probosz cum multas vio
lentias in exigendis provianibus attentarent demum N. Enjazdowski
Equum intercipere voluerunt nisi id Enjazdowski ac malis hominibus
interceptioni obviasset denique actoribus NN Czachowskie de
Curre Equum agere voluerunt et procerto malevolum intentum adim
plentes in viis redeuntibus ipsi actoribus obviando absessis fa
mulis ex curru equos accepiunt actores aggravarunt eosdem
equos intercipiendo in terram labi actores fecerunt et pro
tulerunt Quod cum equis suis ac Morum nobilis ignorantes per
sonas et supponentes vagabundas esse cepiserunt suisque receptis equis
Morum vero equas actores primo in Castro Olsz. Oppidanorum
iuxta praescriptum Juris post habita notitia officiose per milites
et duos NN reduxerunt et remiserunt Eso Dapifero Quo in
termino Remissionis eosdem N. Sarzewski et Tyszinski Ipsos Dapifer
cum suis oculatis fortibus convocatisque familiis ac subditis in pos
sessionem Status nobilitaris ac Juris publici ignominiose ipsos
et milites tractarunt in ultimo deffuderunt Equas duas quibus In
sabana NN actorum Czachowskich propriae et Equum nobilis Inter
ceperunt Ephippia duo et frameas acceperunt indebite
usurparunt nec remissa ad officiosum Arestum restituere voluerunt
et Tuncque non restituerunt Equum vero N. Tyszinski
per aliquot Septimanas laboribus gravidis maceratum vix resti
tuerunt Pledronem vero duorum domi per actores ab equis
derelictum amissione causarunt aliasque Injurias Intulerunt per
inde NN Czachowskie ad Quingentas Symphonas excussi in
terceptionis Equarum privationis laborum damnificarunt
per quod contra leges Jus excesserunt primumque Iu
cubrunt pro quibus Quam alias citatione ipsa Partibus ipsis
sub lectione in Hodiernum Diem et provenit Partes ipsae
utraque actorea per N. Jacobum Czachowski Lao et aliorum acto
rum nunc pehr citata per N. Andream Zolkowski coram
Judicio officii Pro parte a Secum Dlr controverte et qu
rum controversiae Judicium Prenn coram se Inducky exauditis
ad assertationem Partes actoreas Judicium hocce dedit et concessit

Religiosa ea Statuerunt per Dominandum Cancellarium Curiæ Archiepiscopalis Ebor. Quod Comparens ea Secunda Die Introductus Quisquis Contumax Citatus Judicialiter Debeat Iram de Inducta Exhibita Affectatus Non Sub Pœna Legitimi Contumacis Hoc est Judicium Debet Prosequi Dilationem Impetrare Quin Super Contumacia Statutis Sancta Mater Ecclesia Debet Procedere Sicut Juris Est Et Consuetudo Approbata Et Ideo Prius Et Primitivus Admonitionem Peremptoriam Debemus Decernere Quod Citatus Citatus Citatus

[illegible] actore ne iudiciario introsera inter Ingrem Iadwigi Ostrey
et eius Delatores Ekem Bardossowden Petrum Kossobudzki et Bar
tholomeum Ostaszewski Iohannem Rosse famulos dict. nunc Konopkin
Iacubum de Kleczewek de villa Mozatka Subditos actores ex una et
Ekem Iacubum Elizae alios famulos eius ratione de villa Zyrowlle
denominie existentes ex altera Rei. Actis per partes hinc inde
Lecta ipsi in Lemporendum Regni proxime et tempore modo et loco
prefixis ne expensis Partes [illegible] Subditos actoris Ekem
die forensi ad duos dies Iovian cum actore subdito accepta
ipsum derelictum ad respondendum requisitum non restitutum
in sententiam actor eatenus melioratis bonis gradu et statu sanctis
ne Quento nem Symphonis famulis dict. Derlatis et Sutoris ut
recipere mandarunt eundem subditum eius ex receptione eiusdem
si cum iisdem communicato eos subditos equaliter nec in Leguisitis
fe dixerunt quam nec ad obiecta in his articulis damnum lucri cessa
ne et alterum imo huiusmodi citra et deterius ne equis et alterum
eius excusarent eundem pedras una cum restitutione [illegible] et
ne tale alterius damnum et repetitione sacumbierunt Stanislaus Strone
rota de Dominis latum Index habere non Iudex cupiens rei partium
appositis actorea per Ekem Adamum Edwardi Cancellarium Index Curiae
Lata per Ekem Elizae Actorem Ekem [illegible] Iohannem Iadwigi Ostrey
Comparet et eundem in contrarium Quam controversy Iudicium
Iohannem Bodzanta exactorem decernit decernit res Ekem Ia
cubum Kleczewski actor valorem equa prouna rei Ekem Ia
Iuramento comprobet ita Iudicio cho reservato medio separati
ouinis per unicam Iudicia Quadles [illegible] prius et primo
ablata in Castro Elizae celebrari Termino Partibus eisdem
tatis in recepta Conservato Comparendi [illegible]
[illegible] nec [illegible] Ekem Stanislaus de Iudicio S Quia
Ekem Sententiam Ekem Stanislaus Stopnicki de Iudicio S Quia
ipse Stratus Literas regillato prout ius [illegible] contra
Ekem ad Primam Kleczewski Lenia Quanta per Ekem Iohannem
Legni praesentia tuam et eius primarum et quae per nos sententiam
eius praesentia tempestive ante Festum illius in una integra Septima
na retulisti cassetta eius sequuti obligavi et sequi curavi ut debui et
decrevi et mihi Literas Regias Stanislaus Stopnicki de Iudicio
Regnique Dominorum [illegible]

Compromissum Kleczewski Dlugosz

Ex parte et actione iudiciaria introsera inter ingressum Iadwigi Ostrey
et processus eius Delatores ex una parte Nicolaum Kleczewski actorem
et processus eius ex altera Casimirum Dlugosz et Iohannem Mizery
Una et Una Casimirum Dlugosz et Iohannem Mizery
ex altera Lenigeri parte ab altera Partes Quia ipsi Quisque alterius
Lecta Lenigeri parte ab altera Partes Quia ipsi Quisque alterius
ipsorum non attenta Lecta tenuta publica Quinis personarum praesentia
nulla quacunque lapsa ad actores [illegible] in Festo Michaelis in
[illegible] Festo [illegible]

WARSZAWA

expeditis cum actore in primo verbis ibi[dem] effectis demum in[ter]
mea emissa vi mandatum cum ea vir ipsa vero [illegible] ter ego
actorem per manus arripuit et tenuit. de facto q[uo]d per inde in
curia mea despectum per quod contra legem sum excessit mea p[e]na
pro eius modi vi illata. Quamvis [illegible] cum grubus [illegible]
alias statuto ne ipsa de [illegible] missis latum in diem hodierna die
et presentem Partibus hinc inde citatis actor per se vel
procuratorem suum comparuit sed pars rea non fuit Quare
ego [illegible] comparuit et cum [illegible] contumacem quamvis pars
judicium fuerit [illegible] decreui presentibus
decernit Quatenus actor coram [illegible] medio sacramento
[illegible] deposuerit quod sequens [illegible] sobre [illegible] testes
[illegible] dicam judicia [illegible] primus et peremptorius [illegible]
[illegible] Pars vero citata [illegible] in [illegible] [illegible]
[illegible] Stephanus [illegible] de [illegible] Lecta et [illegible]
de [illegible] contra statuta [illegible] Zenia Quinta per [illegible]
[illegible] [illegible] [illegible] [illegible] [illegible]

Termino Partibus eisdem utrisque ibidem totali in vigore conservato com-
parendi peremptorio [illegible]
[illegible]
[illegible]
[illegible]
[illegible] Hicque in continenti M. R. E. S. Paulus Copri-
cki de Rudowo R. de Citationis Literalis Sigillatae pro terminis
praesentis Servitio contra Citatos ad bona Unicetae Terra Quinta post
Festum S. Trium Regum praeterita tum et eius primam ex qua pro-
na contumacia est obtenta tempestive ante obtentionem illius in una
integra septimana detulisse exportasse et publicasse ut Juris est de
quo [illegible] mihi fecit [illegible] pro qua Termino Citatos [illegible] Eosliski Economum
bonorum [illegible] ad [illegible] comparere tingitur [illegible] quae
in defectu pro Termino [illegible] Comprobatio

Brzechowo Wessel

NB

In causa et actione Judiciaria Infrascriptae inter Ingressum Judicij Officij
Ter. eiusque Delatores NN. Laurentium Brzechowski et Catharinam Sie-
klucka Coniuges Actores ab una et Ejusdem Laurentium
Parentem Valerianum Filium Wessle parte ab altera Citatos Quia ipsi
non veriti poenas legum tempore modo et loco in protectione expressis famu-
lo suo ex Campis liberis actorum proprijs Equam coloris Sivoque va-
loris Nonaginta Tynfhonum accipere demandarunt ad labores vias
longas applicuerunt nec eandem ad officiosum nobilem et mihi arestum
et requisitiones amicabiles restituere voluerunt imo denegarunt
perinde actores Iniuriarum Citantes ad videndum et audiendum Ad solutionem
taxae eiusque equae per sententiam Judicij praesentis [illegible] alias Cita-
tione ipsa de praemissis latione Indiem Judicij [illegible] et pro [illegible]
Partibus ipsis utrisque Actorea per maritum suo et consortis nomine
[illegible] Citata per E. Valerianum Wessel suo et aliorum Citatorum nomine per
Coram Judicio praesentis comparentem et secum [illegible] controversiae quarum
controversijs Judicium praesens coram se inductis ex auditis decrevit
praesentis decernit Quatenus actor maritus valorem equae pro qua res
est medio corporali Juramento comprobet in sequentibus
Querelarum Castrensium Plocensium Terminis post Dominicam Judica Quae prius est
Ximius ablinc in Castro Plocensi celebrandis post quam Comprobatio-
nem Judicium Officij praesentis decernet ad quod Juris erit Termino Par-
tibus eisdem utrisque ibidem totali in vigore conservato comparendi
Peremptorio Hicque in continenti M. R. E. Honestus Paulus ut
supra scribas

Karwosiek

NB Dilatio munimentorum Zorawino

In causa et actione Judiciaria Infrascriptae inter Ingressum Judicij Officij
eiusque Delatorem E. Jacobum Zorawski actorem ubi una et E. Andre-
am Karwosiecki Capitaneum Sacrae Regiae Mtis parte ab alte-
ra Citatum Ad videndum et audiendum Divisionem Bonorum

Sequitur in Lutomiersko Dominium Lutomiersk
Ego Stanislaus Cartaski et Susanna Konuges actor respectiue
Ea nec ea ex hereditatibus ultimi Dum quo testamentum nec Inuentarium nec Renouationem nec Reuisionem testimentorum ac
omnium Mobilium morte olim Victorii Susanni derelictorum
Bonorum nec dictorum seruientium per sententias ac
Judicia ostendi possint Iuxta decreti ex quod dein exhibendum
sententiam qua data alias Relatione ipsa de confirmatione in
diem hodiernam Omnibus et quibuscunque Partibus apud actum
Actores per D. Paulum Zerawski pro se tali per Gum Curatorem
presens coram Judicio ostendi pro se comparentibus et dein
Reo contumaciter Quarum contumacium Judicium presens coram
se Nostro exhibitis ad assertatum nec cum Reo comparentium
Curatore ad Judicium dedit iisque Relatum nec ad nominem
ta et Lectam prae recepta. Ego ad sequentes Querelas Partes
Loco Terminos pro Dominam Oblatas Glen prius et proximus
Ultimo in Lacisko Celebrat Termino Partibus ipsis datis vel totali
in Regno Consentatis Comparere peremptorio Simili Relatio
ut supra ad una Lectorum Sabbatho pro Festo Sanctis
Iegis pro Clenio pena Centum

Relatio Zdania ex Ingressu

In facta et acto Judiciario supra scripto Inter Egr. Judex
ostendi Ego Actores Thomam et Magdalenam de Skar
worskie Konuges Parentes et Valentinum et Dominicum Filios
Zdzierskich nec non Ex Zofiam et matrem earum Filiam de
functi Opponentes ab una et Egr. Paulum Agnethen de Wolo ostek
Konuges suam nec Franciscum Fratres Zdzierskie nec non Ex Fa
mentum Parentes Albertum Michaelem Egr. Dominum Martinum et Mat
thiam Filios Subditos opposite parte ab altera Curatos Euomodo apud non
Venit supra legis ratione Instrumento nec Renentes venire Quam ob Im
mundam Damna Damnis in Prato et Frumentis actoribus ab animis ali
quot pluribus decem per Compabulatum nec augendo et addendo
actores Damnis Capere ac Capere in maiore ex aggrauentes nec
non modo Dni ipsi nec his actores assecutum venum et Judi
cio actores oppresserunt conculcauerunt Fundos certos Area
de antiquatus in presente actorum experientes et Dui sione respon
et prata Fundos Hereditarie ardentia receperunt adeo tenuit
demum Equis actorum Pressuram subacto Matthia duo accepse
et Furnei Sub Judiciantur mitatur in Curis actorum de manda
quem accepta ecce Quam in cuius per curiam Subditum Judicia
de per dicta Cautamus et Fatur Ex Dominicum actore et Matthias

Contrarium p̄sens Coram te Judicium exaudiri ad
affectationem Partis Citatæ eum Comparentem Partis Citatæ hoc
Judicium Dedit et Sententiam dilationem ad monimenta Suppli
cis Sufferentia ad has Sequentes Querelas nempe Ludovici Ser
mini Pastt Dominicum Judicis Quadri Celebrat
ores existentes Judi titulo in eadem Sententia Comparendi pe
remptorie Die 4ta Septembris Coram eodem Judicio exacto eius per tem
plum S.t Lubini Stanislai de Rudowo de Judicio vicinali
Lipnicensi pro Sermis P.tt Sermi contra Petitum ad Sessa Dnos
de Seria Petitum Quintum pro Petitum Stanislaum Regem
pro prudentia tum eiusdem primam ad quam pro Sententiam mandat
ab Sententia tempestive ante Sententiam illius Sessa Septima
va detulisse exportasse pro Justitia et publicasse de quo P.tt Judi
cium petiit

Dilatio Longa Lipnicensis

In Actis et Actionibus Judiciariis Inscriptis Finis et Mutuus
Actuatus Combinatis et quod prima inter Nobiles Judicij Ci
vilis eius Delatores Dñi Stanislaum Laprocki et Sophiam Dabro
wska Conjuges nec non Dñ. Laurentium Stanisz Famulos actores
ab una et Dñ. Joannem Lipinski Mariannam Dobrowska Conju
ges Parentes Christianum Lipinski filium Liquidales tum Pro mi
num Parentem Melchiorem et Valentinum filios Physicos eius Dñ
nec non Labinskos Franciscum Famulum aggressos Dñs Lipinski
Tum quos Nobiles Joannem de Lowmianki Laniferum Vanuis et Stry
Olszewski Parte ab altera Citatos Dños Quos ipsi contravenientes
legitimos Signi pro reminiscendi Saluiare iubent Insuper Dens testes
quosdam actores verbis lesuris affecere et Concutere vulnera in
Dictione specificata Infere in repercussa Quod are in ius
tiam disputare in duellum provocare alias Sauvias et violen
tias Jurgne Probra peragere prout pro egenem exinde
pro ut ex Legibus Regni exceptionem pro Juramento succumbentium pro pri
ori Lipnicensi decernendi Quam et hodierna vero in causa inter Nobi
les Judicij Civilis eius Delatores Dños Joannem Lipowski
et Mariannam Dobrowska Conjuges alias Sebastianum
fuerunt famulantes actores ab una et Joannem Lau
Laprocki Sophiam Dabrowska Conjuges Principales alias Mat
thiam Michaelem et Stanislaum Physicos eius Delatos mem
Lipinski Laurentium Mitocha et Stefanum Dobrowska Consi
ges nec non Matthiam Physicum Dñs et Joannem Lau
rentium et Casimirum Famulos aggressos Mariannam ancillam
eius Joannem Laprockich parte ab altera Citatos Lucia ipsi

quidlibet
contempsi legibus Regni quidomoribus ubique locorum omni
modo quisquidierunt secutatis quapque in Judicijs com
rang vel ex ejs Judicijs recedentibus ipso in contra eius
dem legum Ani prædecessores auctoritate et dampnorum
tempore quo actor ad attendendum causas suas in
Judicijs pre Nobiles in Causis expeditis et despecit ut
dz Lapreey cum suis complicibus palribus et complicibus
famulis tumultuose de eum arguis et rangis Stehn in do
mum habitatorem actoris dzquere ac invadere Johan actor
cum sinistre pacifice dominum recedentem verbis dzsuis ho
rore honore et fama dzgrantibus offere dis
honorare Lapreey nostr Sebastian amicos provocare et
alias violentias effente inhabito actore peragere hoc cum
contentis et gentes venerunt in majores redditus alios sed m
Lapreey principales cum suis adherentibus ejs actor
mantes ad offendum Pacis pnt Judicijs ac in ipsa
ad attentandum Causas discedentis viam publicam omnes
persequentes verbis dzsuis dicendo horrendos crimi
bacchis concussionis seminum nomen interimere omni
no attentarent in persuasione Johannis Sebastiani ejs
de hoc nobis amicos quodo motivo esset qui nobis modo
actori venerit et dispandent hoc malus, dzsuis actor alio
quin formalibus his rebuntes Ubaria animas
hanuy et my pro Zypire michi et my Jacobo Johannis et
propria ejs my Jacobo michi vulnera in deductione specie
cata dzsuis venerit alias Ulcisentias et inimicas per
Inquisitione pnt probare perexerunt et contra leges
Regni excesserunt Quas Johannis succumbentes pnt Latis nihy
per alias Latationibus ipsis de Compsa Latis nihy
Judicium inveniendum Incidit et provocavit ejs Latis hes ypsi
utinq actoreq et Stanislaus Lapreey hes et alibus actor
nem nomine pertis Latis Simul et actoreq per Johan
nem supradictis hes et alios Latatos et actos nne
pris Locum Judicis pre Comparent et seum ex Judicia
liter contravenerit et Juramen contravenerunt Judicium Johan
Petrum et deductis examinatis Nominatis et Juratis hes et
creatibus Judicium hoc Johannis ad Johannis Latis
tatis utrarum dederunt et Juniepri dilatis nem Inquisitio
Lyper sententia Latatum et pronunciatum Latis utinq ad
sequentes Juratis Latis Johannis et terminis pro Dominicas
Judicium Johannis pris et prorogatum ibi et alibi in festum
celebrum terminum Latis cum utinq ibi et alibi
argui et Juramenti Comparent Johannis et

Continuatio Lucri Oziek Kozielrody

de quo hanc sum idem Mlis e loco publicationi solito ad Iudicium
praesens redeundo fecit Relatione. Postquam publicatae Bannitio-
nis poenae Iudicium Officij praesens ad faciendum et peragendum in praemissis
de Bonis Partis citatis iuxta praescriptum Iuris communis Executio-
ne Officium competens videlicet Generosum Joannem Stozerzewski
Burgrabium Castrensem Plocensem addidit et deputavit Quam quidem
Executionem idem G. Burgrabius Castrensis Plocensis cum Mlis et duobus no-
bilibus ad Primam Partis actoreae Requisitionem Decretique praesens
exhibitione peragere tenebitur idque sub poenis eorum negligentes
Officiales in Legibus Rni Sancitis Iam vero Partis citatae eandem
Executionem nec per se nec per suas quasvis subordinatas impu-
gnabit Personas sub Seorsiva poena Bannitionis perpetuae
quae eorum Impugnatores Interposito Decreti praesens vigore Hicq
in Continenti in R. S. H. Paulus Stopnicki de Radowo palam publicus R. Iuris ipse
Citatus Literatus sigillatus pro Iuris praesens servies editus eorum praefatae citatae
Sabbatho post Festum SS. Nicolai Regum praemissae praesentis ad Bona
Kozielrody Curiaeque ibidem sitae detulit exportavit et publicavit
ut Iuris est de quo praesens idem Mlis fecit Relationem

Dilatio Inquisitionis Fundi Bechy Prienov.

In causa et lite coram Judiciaria curia inter Inquisitorem Judicij Officij Jesu Christi Delatores D. Valentinum Bechi et Mariannam Balinskam conjuges ac Hieronymum Margarethum olim Stanislai de Lipno Civis Posnanensis et Judæos Bechi actores ab una et D. Victorinum Priecopium et alios Radowiecka seriosos partes ab altera scitis Deo quia ipsi in sententiam legitimo Inquisitionis Fundi Bechy Prienov. Matthiæ Gilberti et Casimiri Hemulos aggressos curiales recuperandam Victorinum Pritorbam partem absentem scitis Deo quia ipsi in sententiam legitimo Inquisitionis Fundi Bechy Prienov. et violentijs vexatos et molestatos coram in culpatos subortes ad inferendas violentias et inexcogitatas lesiones actores infestantes subordinarunt et connivebant post informati actores in Opido Dobrin pacifice se gerentes verbis obscenis famam infaminantes denique rent in vitam desiderantes Dei vero Choriches famulos et connivertijs Dworum in campus Bonorum Laborum Inquisitionis Fundi Bechy Prienov. gellarit vulnera inflixit verbis absentes actores lesivis asserit aliasque plurimas violentias connivendo et facto ipso perpetrant et executi sunt quod contra leges Dei et recepiunt pœnas incurrebant et citantur talibus scitone ipsa de se missis literis vadem Inquisitionis Fundi Bechy Prienov. et veniens partibus ipsis ultimis Actores per Judicem Galinskam Actorem et D. Valentinum Galinski Judicem et alios actorum nunc vero scitis vero et citatum Judicem Camerarium Terræ Lawicensis coram Judicio Officij Jesu Comparentibus et secum pro et contra citatis quamvis contra ipsos Judicium Deum coram se productis et auditis ad effectuandum partis Actoris pariter Judicium dedit et concepit dilationem Inquisitionis Fundi Bechy Prienov. scitis vig. ad sequentes Quæ lecta fassi et locem terminus post Dnicam Judica proxime celebrandam prius et ipsis abhinc in festo et locem celebrandi Inquisitionis Fundi Bechy Prienov. partibus ejusdem vigore conservato comparendi ipsi Judicio. Et quoniam dicti actores in instanti ad producendum inquirendum se tradidit pinde Judicium Officij Jesu ad actorum Civis Gartist actores ad hoc rendo D. Valentino Bechi actori in Generali et dicto Stanislai de Lipno Judicialem ad promulgandum Juramentum Rothan adducti et deputati Juridici Bechi existentes quod alienos ipse Rothi testes Juramentum corporale ad macijer Crucifixi observata alias debita solemnitate in facie Officij Judicij sui et alterum altero prout se citat et obtulit in Juramento Rothan quia testes sui ad hanc inquirendum inducendi non sunt corrupti nec appetiati Deo et Sancte Jesu Christi Salvatore ita ipsum adjurante post quod obtulit modo et ritu Juramentum testes fidei ad phibendum testimonia scripsit inducit et quod testimonia in occluso rotulo habentur et eodem Partis actoris in occluso rotulo sunt et traditi deligi traditis et ad se receptis Officium Judicis quietavit

petatq; presentibus hicq; in scriptis p[ro]d[i]c[t]i & d[omi]n[u]s Paulus stopnicki decretorum
p[ro]fessor Cano[n]icus Officiq; p[re]d[i]c[t]i p[ro]curator hanc R[e]le citatt[i]onis litteram R[e]l sigillatt
p[er] d[omi]nos p[re]d[i]c[t]os seruient[es] in scriptis fact[a] retulit d[omi]nus Andreas de Borna Nicolaus Jacobi
Alberto ad manu[m] Feria 6ta post d[omi]nicam S. S. Trinitatis Regum p[ro]xime
rita tum et eius primam et quamplures contumaciam ejusdem absentis
siue anteobtentionem illius minime ingressum detulisse easq[ue]
tasse publicasse ut Juris et de quibus p[re]d[i]c[t]i fuerunt relatores.

Quasionis Decretum Inter & Kocichie

In causa et actorio iudiciario ensis Inter honestum Judicij Officij p[re]d[i]c[t]is ejusq;
p[re]latores & procuratorem Kocichi actorem ab una et Egidium Matthiae Sarentensem Al
bertum et Jodocum Fratres Kocichi partem ab altera citatos de quia ipsi in Con
tradictorio Juris publici procedendo ausi fuerint tempore medio et loco in p[re]fatione ex
pressis damna multa ensuentis Vanis grauibus et frequentibus p[ro]missionem
Inventariorum inferre actor verbis fossis arare aperire arbores putrificare ad officia valen
tes in diuersis actus extendere filo commodo applicare et inde
damni et congabulatione frumentorum quam et ejusdem arborum
ad centum florenos Renenses causare et de facto causarunt et com
tra leges Regni et expressam sententiam sub quibus fuerunt p[ro]hibitum
fossis decernere citabantur. Alias citatione ejusdem et quasi de Tardi
in dicendum venientes et proueniens partibus ipsis actionis actor
p[er] Citta Vero p[ro]d[i]c[t]i Albertum Kocichi filio & dilecta in Christo
Judicio Officij p[re]d[i]c[t]i comparens et Reum p[ro] Controuersi entibus quam
controuersiam Judicium Deus coram se inducias et dila
tiones actionis hinc inde Judicia decreuit petitq; decerni Quatenus
citati contenta scriptionis euadant ibq; in sequentibus querelam
Castri Plocen Trinis post Dominicam Judica aliud valeat prig et ex omni
Abhinc in Castro Plocensi celebrandis Trino partibus et utriusq;
et Totali in rigore Conservato comparendi Interio Hicq; in scriptis
d[omi]n[u]s Paulus Stopnicki lectum et Officio p[re]d[i]c[t]i et actis ejus
p[er] Jeans & Quia ipse citatt literali Executi Dimissis Dene seruicij
contra p[re]fatt citatos de Borna Koriccino Sebastiano post Festum S. Trinu
Regum p[ro]xime tum et eius prima et quamplures Contumaciam et absentia
tempestiue ante obtentionem illius in una Justi mana detulit et pertaxit pu
blicari ut Juris et de quibus p[re]d[i]c[t]i fuerunt relatores

Dilatio Infirmitatis Rosciszewo

In Terno hodierno ex Citatione Literarum Cae Rosciszewo
nis Sequens Valentinus Antonius in Boguslawice Boguslawski
Plos Plos Capreus Tibi Nobis Andreae Rosciszewski de Per
sona bonitatis tuae Pr Stas Vigore Regiae nostrae qua hac in parte fun
gimur Capti auctoritate mandamus ut in Ternis Querelae Causarum Offi
cij Judicij Terna secunda prius et proximius ab hinc in Pacem Celebrandi
pro a peremptore Compareat ad Instantiam Ejus Helenae Kowalewska
Rehetowlin Ejus Michaelis Rosciszewski Consortis viduae
actricis quae te ad Spiritualem ad videndum et audiendum Officium Competens
ut de Ejus Burgrabiis Plos quemvis ad peragendam executionem
de bonis tuis et hoc in causa ratione non solutionis summae Centum
Septuaginta Flor Plos monetae in inferiore expressae in ante nonnullis
Judicijs ~~Attentae~~ per Judicium Officij nostri Immungi et addi
Deputatum ~~[illegible]~~ et ad quod Juris erit Statui et Sententi
ari Pro Citatus Sis Terno paritus et Resurus Datum in Racinz
Terna ~~Quarta post Festum S. Thomae Apli Praeterea ad 1750~~ Terna
Quarta post Festum S. Thomae Apli Praeterea ad 1750. In diem hodi
ernam Judicij et provenientem Partibus prius utrisque actum pro Cita
ta per Ejus Laurentium Stawiski coram ~~Judicio Pro Comparenti~~
ad repositionem Judicatae cuius Judicium praesens dedit et concessit
dilationem Infirmitatis Citatae medio corporali Juramento
per ipsum comprobandam idque ad sequentem Querelam Plos Ternos prius et proxi
mius ab hinc in Castro Plos post Dominicam Judicia Celebrandi Terno
Partibus eisdem utrisque Jure totali in vigore Conservato Compa
rendi peremptorio Hic enim Continentem coram eodem Officio pro Stani
mtis E. P. Paulus Stopnicki de Rudowo Recognovit se citatum i
teratum Signum pro Ternis Pro Servum contra citatum ad bona Stopina
Terna Quinta post Festum S. Trium Regum pro Quinta detulisse ex
publicasse ut iuris est de quo Pro id mihi fecit R.

Ranniti G. G. Ostrowscy p. G. Zoltowska

In Termino hodierno ex Citatione literali Castrensis Plocensis Terrestris talis
Valentinus Antonius in Boguslawice Boguslawski Plocensis Plocensis
Capitaneus Vobis Generosis Theofilae Krozewska Relictae olim G. Stani
slai Ostrowski Conti Viduae Matri Michaeli Stanislao et Joanni Ostro
wskim Filijs de personis bonisque Vestris Gratiae Obsequiis Regio et nostra
qua hac in parte fungi inter Capitaneos authoritate Indanus ut in Terminis
Querelarum Causarum Officij Judicijs feria 2da prius et pro
ximus ab hinc in Placiis celebrandis Gratiae ac Proprietate compa
reatis ad instantiam G. G. Annae Zoltowska relictae Consortis
Viduae Matris et Alberti Zoltowski Filij olim G. Alberti Zoltowski
Subiudicis Terrestris et Notarij Castrensis Plocensis Minorennis Quivis
Zelo post obtentam Contumaciae poenam citatam ad videndum et au
diendum solutionem summarum unius Centum Tyrofensis per olim Ma
ritum et Parentem vestrum alterius vero centum quadra
ginta Florenorum Polonicorum per olim Generosum Valentinum Ostrowski Filium et
Fratrem vestrum Seris manualibus memorato olim Subiudici Terre
stri ad solvendum assecuratarum non tamen per eos quam et vos Succes
sores et possessores post ipsos Bonorum exolutarum ad Sopissimas
regiones actorum Citamini sitis Termino parituri et ad praemissa Judi
cialiter respuri datum in Raciąż Feria 2da post Festum S. S. Trium Regum
proxima A. D. 1711 in diem hunc incidens et provenientem praefata Pars
actorea cum eodem Judicio Officij praesens praeter comparens et Termino
eundem hunc per totam Judiciorum praesentem audientiam sub tenore atten
tans memoratam Partem Citatam per Alem Rni Gnem Honestum Pau
lum Stopnicki de Endowo Judicialem ad Jus iuridice tribus
et ultra Juris formam vicibus quorum acclamatis procuravit et vocatis
non tamen comparens in lucro ~~negotij principalis~~ suo per toto alias in toto
lucro negotij principalis condemnavit condemnatque praesentibus ulteriorque
sibi per Judicium praesens fieri et decerni postulavit et Judicium praesens
attento eodem lucro taliter obtento insistendo Legibus Regni
affectationique Partis actoreae uti licite annuendo decrevit praesens

527

decernit in vim eiusdem Lucri quae in causa ipsius obtentis quatenus
eadem Pars citata Actoreae Parti summam una cum provisionibus in instanti
solvat idque sub poena Bannonis quae in casu non solutionis decretoque contra
ventionis decernitur ad quam publicandam Bannonis poenam hoc
Idem Iudicium Mtem R. E. Honestum Paulum Stopnicki de Rudowo
Iudicialem addidit et deputavit qui quidem Mtis satisfaciendo depu
tationi suae a Iudicio praesenti habitae Memorati Bannonis poenae praedo
praemisso obtentam ac ipsosmet Citatam Partem esse Bannitam
honore privatam Iuri communi contrariam et rebellem Honestemque Pa
tris de Regno Poloniae praesentem hic ante Stubam Iudicem ac in quor
partibus Circuli Citatis Racigozieri in frequentia multorum varii
ordinis et sexus hominum ad Iudicia moderna fori publicum
congregatis uti ante ita et post officium arestum tempestive per Mtem
R. E. Iudicialem interpositum et per Iudicium praesens agnitum et suscepit
alta sua voce praeconica et sonora publicavit proclamavit et ad notitiam
omnium pertinere indubiam praesentium deduxit de quo praesens fecit re
lationem post quam publicatam Bannonis poenam perfaciendam in praemissis
iuxta praesentem Iuris communis executione hocce Iudicium E. Thomam Duplicki
Vice Notarium Iuratum et B. C. P. addidit et deputavit quam executionem
idque E. B. C. P. ad primam Partis actoreae requisitionem Decretique praesentis exhi
bitionem cum Mniali et duobus Nobilibus in Bonis Citatorum peragere tenebitur
idque sub poenis contra Negligentes Officiales sancitis nemo vero eandem exe
cutionem tam per se quam per alios subordinatos audeat impugnare
personas idque sub poena Bannonis quae contra impugnatorem interponitur
decreti praesentis vigore Hicque in Continenti Mtis R. E. H. Paulus Stopnicki
de Rudowo palam publicaque fide quia ipse Citatus literatus sigillatus
per Trinis praesens serviens contractam contra Citatos ad bona Bronowo
Kmiecie Feria quarta post Festum S. S. Trium Regum proxime praetentis
tum et eius primam ex qua poena contumacia est obtenta tem
pestive ante obtentionem illius in una Iregia Tmana detulit exper
tavit posuit reliquit et publicavit ut Iuris est de quo praesens fe
cit relationem

Pro Summo et Stanley

In termino peremptorio et decreto peremptorio generaliter pro ista vice tantum cum privilegio ad decernendum immunitatem et exceptionem sibi per Bannonis in casu decreti non satisfacti non succumbit

In termino et decreto antedicti quo mediante dicti actores debeant in mense septembris proxime futuri personaliter comparere ad dicendum causas rationabiles si quas habeant quare dicti reus et fideiussores non debeant condemnari ad solvendum et satisfaciendum dictis actoribus in dicto libello contentis et declaratis ac petitis per eos in dicto libello et declarationibus ac petitionibus ac alias prout de jure et ad cautelam dicti actores protestantur de quibus omnibus et singulis dicti actores petunt sibi fieri et concedi publicum instrumentum et ulterius petunt dictum reum et fideiussores

omnia ipsius Sentid indubiâ dederunt de quo hanc fieri
jussit relationem per quod publicati fasonis tenor Judicium
ipsius pro parte mihi notarie fecit Jurisdictionis Executio
ne officio competens virtute cuius ipse Judex addidit de
post dixit quam executionem de q. ad primum partis actoris requisi
de bonis sitis ipse agere tenebatur quod executionem facta pars rei
se ne pro jure quatenus subordinata impugnare audeat et omnes dispo
sitiones pro parte ipsius quod contra impugnatores interponi potest ip
sis sub penis contra negligentes officiales sanctis

Bamiti [illegible] Sacheronsis et Lotenensis

In causa et actione judiciaria mihi pro tribunali inter Egregium Judicem officij pretoris
civitatis Dilutensis et Venerabilem Adamum Lotenensis actorem ab una et Illustrem
Dominum Guerrerensis absentem olim Illustris Ioannis Gaiensis comitis Dilutensis
Jacobum Gregorium et Sebastianum Parentem ac Claudio filium Lotenensis
Dominum Laurentium Cacheronsis et Marianum Lotenensis civitatis
pars et ab altera citatos quia ipse postposita omni justitia et directione
partis ab altera citatos quia ipse postposita omni justitia et directione
proximi juris et quando continuantes ab annis septem militis varij exercitij
quem pacifici possessoris de villa Lotenensis malitiose repetebant ipse ex
pacto volo effecta et conspiratione contra actorem licet fortes longe majo
res fore actoris decima fere ne portionem latrones ipsius Civitatis tamen in ini
mum actoris procedendo jam pacifice et equentes subordinabant ad equa
actoris Dominum contributiones solvendas tum et privando eum publicis
et privatis conventionibus put de facto actor compellebatur nitimo solvere
equales petitiones et privatas ipsis debere debuerat quam
coactionem ad primum inficiandi et minus debuerunt damni actio
gentis Florenos per hos annos causarent litigiter agitur adjudi
cium ad respondendum dominum et contributionis seu privandi et executum
per sententiam judicij officij pendentis et competitio quod finis cit
decessi pendentis alias litigiosa ipsius de principio latione ipsius et processus
incidens et veniens partibus ipsis utrisque actoris civitatis Lotenensis
suo interesse tantum commendatio officij pendentis compositio et fecit
dialitis et controversiis causam quam contra ipsis Judicium pendentis et audi
tis quorum in presentia fuit et testibus scandemnis et quantitatis
finis hoc ipsi Judicium ad hoc ipsum competentis causis pendentis
victionem non compatientium suspendat suspensum et declarat reli
quis vero citatis non compatientis pro minutis actor condicio pen

Im 9 530

pr. comparens et Trium eundem hodiernum pro toto Judicio presentium
audientiam sibi me attentans ad Jus Juridice pro Stribus et ultra
Juris formam vicibus 4or pro Mle R. G. H. Paulum Stopnicki de Ru-
dowo Judicem acclamare procuravit Quique Citti exsecutores
pro Mlem taliter clamatt et vocati non stetterunt nec com-
paruerunt Imo contumaces extiterunt quorum contumaciam
coram Judicio presenti prefatus actor accusando petiit super eisdem non
comparentibus pro Bannonis decerni aliaque in talibus fieri
solita Juridice exequi et sententiari postulavit et Judicium presens
Juri communi affectaonique Partis Actoreae utilitate annuendo
super eisdem cittis pro Bannonis decrevit ad eandem publicandam
Supra sensum M. R. Glem H. Paulum Stopnicki de Rudowo Judicem addidit
et deputavit Quique Mlis satisfaciendo deputaoni suae a Judicio
presenti habitae memoratt Bannonis pro Cittis et Bonis
eorum omnibus obtentam ac ipsosmet Cittos esse Bannitos honore
privatos de Regno Poloniae pro Seros Juri communi contrarios et re-
belles hic in stuba et ante stubam Judicem ac in quatuor partibus Cor-
culi Civitatis Raciasiensis in frequentia multorum variae conditio-
nis et sexus hominum ad Judicia moderne fieri publicum ac regaliorum
alta sua voce pronunciata et sonorosa uti ante ita et post officium arrestum
tempestive per G. Sigismundum Swiegochi Interpositum per officium presens
agnitum et susceptum publicavit proclamavit et ad notitiam omnium
pro tunc presentium in dubium deduxit de quo hanc suam idem M. fe-
cit relaonem post quam publicatt Bannonis pro Judicio presens pro
facienda in premissis iuxta presentem Juris communis executione
officium competens videlicet G. B. C. S. quemvis addidit et deputavit
quam executionem G. B. ad primam actoris regionem de Bonis Cittorum
pagere tenebitur idque sub pena contra negligentes Officiale sancitis
quam executionem Citti nec per se nec per suas quasvis subordinatas
impugnare audeat personas idque sub pena Bannonis quae contra impugna-
tores interponitur presens. Hicque in continenti Mlis R. G. H. Paulus Stopnicki
de Rudowo quia ipsi Cittorum Literalis sigillatt pro Tribus presens servientes contra
Cittos ad Gran Zaicyska et Kles Kolczynskie ac Zachorowskie ad Bona Kol-
czyna Lonie, Zakrzewo, Matysze feria tertia post festum S. S. Trium Regum
proxime presentis tum et eandem primas et pro pena contumaciae est obtentam tempestive
ante obtentionem illius in una supra 7mana detulit expectavit
posuit et publicavit ut Juris est de quo presens fecit relaonem

Iudicium Radzymski

Iterum hodierno ex delatione antecessoris monumenti
Litato subscripto ad sequentes quemadmodum [illegible] Post Ter
mini vero hodierno cum termini hodierni contenti legitima
Sententiative facta et per hanc citationem peremptoria eiusdem
Causa et actione dedicenda ipsa sententia inter [illegible] Stanislaum
Parentem Josephum filium Radwianum et Barbaram olim
virgines minorennes Radzyńskie cum ipsa debita actores ab
uetta et [illegible] Dominicum Polynski olim [illegible] martinum
tynski venatorium [illegible] Reliquam partem altera relatarum
ad audiendum et audiendum ad statuto per Semmas Pinanem cum
gradem quatuor millium [illegible] in argentea moneta in usum
Lyrsim Engan Helenam Polynski [illegible] Martinus Polynski Venatio
per olim supranominatum [illegible] Josephi
xen [illegible] et Jesamento assignata et per ipsum ex bonis
dus [illegible] cessis ad [illegible] mutuo dato scripto per ipsos
Catum [illegible] Polynski mutuo dato scripto per ipsos
stini [illegible] non tamen earum Semmas ad Inspiciendas ipsas
latores [illegible] debito [illegible] per [illegible] Citatos
et [illegible] Stanislai [illegible] monumento
quem [illegible] Citationi in die hodierna [illegible] ex parte
Mariae Partem ipsis citatis actor personaliter citata [illegible] per
Petrum Thomam Dupski Vice [illegible] [illegible]
Judicio [illegible] [illegible] [illegible]
[illegible] [illegible] [illegible] [illegible]
[illegible] [illegible] [illegible] [illegible]
[illegible]

Quorum decretum Supradictus Dominus Abbas et Conventus dicti Loci
Addendi et deputatis Quorumquidem omnibus et singulis potestatem ac ipsorum
dictis Dominis habitis memoratum Locum ac eius possessionem ac ipsorum
met ejusdem ope perpetuo tam nomine Honore privilegiis dictum Monasterium
contra quoscumque Rebelles in hac parte quomodolibet vendicandum et tuendum ac
eius immunitatem ad judicia quaecumque generalia publicas congregationes tam
intra Ecclesiam et extra Ecclesiam Judicandum ac eius gradum Sanctuarium
civitatis Lucionensis ut ante eta et prout Officiosum Prestura
pro tempore per nos Regios Ecclesiasticos in eisdem Locis per
officiales dictos Locorum susceptum et agnitum attactus voce Proclamationis
notoria publicavis proclamandum et ad retinendum quemcumque profugum
Latronem in dubium deducendum de quo Nobis videbitur fore
expedire ad finem Literarum Regiarum publicatarum tantum nisi per nos
Judicem Ecclesiasticum officium Competens ut supra
Locorum quemvis ad perquirendum Executorem addendum et deputandum
unde cum Juris fuerit Quibusvis ad Partis actoris requisitionem
Decretum pro Executione eiusdem Executorum nel
in omnibus citatis Parentibus et Subditis Regiis contra resistentes
Essent Fautores remissores Executionem nec partem
nec partesanas quascumque Subordinatas impugnare audeant per
totas Regias Dominationes nisi quod contra impugnatores
Juris Decreti pro Regia

Sanctus Zacharias die per Publicum

In cuius rei testimonium et Relationis antenotate Officium citato supra
dictum recepisse die ac sequentes Quorum Regia Seruandis postea
dictum recepisse die ac sequentes Quorum Regia Seruandis postea
dictus cum Sententia Judicem Sententia regia Executionis facta et per dictum
quam fuit Sententia data et promulgata et hora in causa et actione judiciaria de qua
supra inter Magistrum Judicem Officium pro quo eius Relatorem N. H. Seduigeron de qua
agitur Publici lectricem ab una et Abbatem Judicem Thomam Zacharie de
Sanctum Publici Ecclesiae Curie ab altera Partibus Ideo Quia ipse eas de actis
causis in omnibus Publici minor Reddentia Disputantes Enormiter sentiebat ver
benit subsecta in Productione nullidet pugnis colaphisque verbis dedecentibus
prosecit primo citatur aliis diebus et anteriori de primis Latinis in diem
Judicium mandans et Juvenes postea Curia actoris coram Judicio Officij
presentis per comparitis et Reus cum suo Procuratore audien
tiam legitime attentans mercatum sibi de Jus ministrum et Reddendo
Juris formam Vicibus quo Milites Clerici Sancti Stephani Judiciales
clamatus et vocatus non venerunt nec Sententiam Executionis
ad clamare petuerit quod Citatus taliter Expensis pro Milem clamatis et vocatus
nec fecit nec comparuit ipse Contumax extitit citatis contumacitis pro parte
actoris coram Judicio presenti accusando petyt hoc Curia non comparente pro Reus
nis petitis decerni aliaq in talibus fieri solita Judicia exequi et Senten
tiari postulavit et Judicium pro Juri communi affectationis Partis
actoris uti licite annuendo et fatuo Summonis petitis pro Reus
Citato ac bonis eius obiecerit pentibus decernit ad eandem publicandum

53

Supra scriptus Mr Glenett Paulum Stopnicki Judicialem addidit & deputavit & omnibus salvo faciendo deputavimus sub Judicio presentis habitis & facta Bannimis perpetuae pœnae nudo & nuspo obtendam ac ipsum nec scitum esse perpetuo Bannitum hic in stuba & extra stubam Judem ac uniger partibus civitatis Raciborien in pequentia omnium vandlonitorum & servantium ad Judicia moderna seu publicum congregatum alta sua voce & tonica & sonora uti ante acta & post offerum hrespo tempestive per S. Valentinum Klenicensis Vicestorandi Jerem Laurentium Grenser interpositis & offerum pœnis suscepta & augmentum publicant proclamavit & ad notitiam omnium ptum pœnitentium in dubio deducit & quo pœnitentem Judex mihi fecit relationem post quam publicatam Bannimis spetuae pœnae nudo & nuspo obtenta Judicium pœnis & facienda in omissis juxta pœnam Juris communis executione officium competens scilicet S. B. C. S. quemvis addidit & deputavit quo executore S. B. quis ad minus partis adversae regnem decreti & pœnitis exhibitionem tenebitur sibi sicti & agere tenebitur eo pœnis contra negligentes officiales Juris nemo vero cum executionem pœnae nec suas quasvis subordinatas audeat impugnare & omnes eo pœnas sub pœna Bannimis quo interponit decreti pœnitis vigore

Laurem alta manu Executoris de Lowe
Borkowa ex Lotkow

Quarta dictum Executionis exposcentibus D. Petris Infenius nominatus officio ejus & Adjungatus Jacobus Pucel per actum manus ipsius propria sub scripto suius tenor talis actum in villa Borkowa ante portam in horto pheriis Sorth & Adami Kalkowski Sabbatho ante dictum Sancto nominabiapi in Sebastiani martyris anno Domini 1711 coram & andrea Sotto wski Jacobo Pucel in presentia Ejusdem non absentibus Laurentij & Matthaei Borowski Michaelis Baranowski ejusdem nominis Thomas Krawczyk de villa Michowo ad hanc actum ad exclamans exempto Juris quia Jacobus Pucel legitimus ejus de per agens Executorius virtute Decreti Jacobus Pucel ut Lucro & heredum fieri faciens Executionis expte Ejusdem Jacobus Pucel obtinuit agere alberto Lotzke sub judicii Petris Pucel natus & Alberto Lotzke ejusdem civitatis mei subjudicij Petris Aly Lopez & adventa Lowski Clemens & Michaelis Kalkowski subscripsi. Dominus Alius exactionis non Lautenius Laurentius Dominus nec tympanum per Jacobus Petrus Ejus Adjungatus Dominus absentium Meo subjudicio Petri Pucel manu & Laurentius actum mutuo acceptum non Calkulatorii in Lauga obtenta & Expensas Ejusdem Jacobus ad exparas interminis Quem & Jacobum Ejus Petrus Pucel Executionis actum Dicta dum Jacobus Petrus relante nud

prouisionis irrecabili lapsu declarabor per cogere teneatur Dns Stephanus
contra Resistentes Sacri Sancti primo mox Concilij edicatio Decreto pene
per Deos quos uis Subordinata Sompugna ad audeas personas ipsius pl
ne bannimi uis gradu contra Impugnatores inter ponit Decreti predicti
ingore Super eum ante nioni edicatio uis Impugnatrices Ego Ludouicus me
Impugnatus est Iste Lex altera cum Ludouico pl modo quo supra pl
Stans et Iterum cum Ludouico in pertitu in Ludouico ne pro Ludouico audi
entia in legitime absentium ne mandata Impugnatrices et alter pricij me
Impugnatus est ad hos Ludouicus tuones et altra Iuxta pl modo uici
bus quatuor per Impugnatus Mri Paulus Stephani de Ludouico audam
ne prouocatur Dei Iudices damnatis et uocatis Impugnatrices et si quem
Cuius mihi Impugnatus est non Stetit uare nec Impanellatur mo
Sonte ma ces existentem Cuius Sontumaciam Iste Lex alte
ra accusando coram Ludouico pl absentis petijs Dns eis Im
pugnatrices et Ego cuius mihi Impugnatus pl nam bannitus uis per
petuus decerni et Sententiam, diuq in tabulis pri Abbatis Iuxta dice
re exequi et Sententias pertalaui Et Ludicium pro Dens Deus Som
mum: adhorrendo Protogatronig Cartes actos ad uti licuit annuendo
Super eum Impugnatrice et Ego cuius mihi Impugnatus est Bonus
opprobrium omnibus pl nam bannitus uis perpetuus decernit pro Iden
tibus decernit ad Landem publicandas Sanctionis perpetuus pl
nam modo premisso Presentes hoc idem Ludicium Mihi
dem Mihi Dns nominatus M Paulus Stephani de Ludouico Ad
dedit ad deputandus Cui quod mihi Satisfaciendo Deputatus mi
hi ad Ludicium pro habitu Memoratas pl bannitus uis perpetuus
pl nam Super eis Impugnatrices et Ego cuius mihi Impugnatus
est bonis eorum omnibus Protestatus ac ipsum met Impugnatus ad
ac eum cuius mihi Impugnatus est perpetuus bannitus honore pri
uatus dei Sanctuarii Sanctorum et rebelles hostes pl Patrie
et de Regno Regni proscriptus hoc in subula ac arte Rubea Ludi
cialem ac in quatuor Cartes finali finitatis Racursij in pregue alia
multis ad quando Sanctionis in locis hominum ad Ludicia in dies non Sonis
publicas emphyteuticarias alta lucis prima ecclesiarum publicabilis
proclamatis et ad patrias in communi protectione Grecum in dubio ad dec
laris de quo hanc Ludicem Mihi Ego pro publicatio uis Ludicij in pro Dens sed eundo Seu Relatio nem Dos qua in publi
cata et bannitus uis perpetuus pedum Ludicium Ego Impugnatus est Sau
tam hanc cum toto Ludicium Effectu ac Cartes ipsi pro Sui pacienda
in pri in pri uocatis pro Impugnatus Iuris communis Ex Centurione
ad magnificum loci Capitaneum Seu Locumtenentem Capitaneos Sub
Cuius uel quorum in Dens dicto ne Iste Impugnatrix et si cuius
nomine Impugnatus est cum Omnis huius Subsens et Sen
tias remissis ac rationibus Decreti Pro Dentes sic
fore

In omnes Leges Decretales quoque Iuris Officium in hac
relatione de Expandi quid Fit capax Semper Impugnata
one Attenta Licens quod Valeat conducere non Expectationes per
agere teneatur Dy Sub pena Contra Negligentes Officium Semper
vero cum Executione per se aut suos quos ordinabit Impu
gnare audeat personas Dy Sub pena Supremis quod Contra Impu
gnatores Interposita Decretum vigore Super vero antenominato
ultimo Impugnatore Et eo cuius nunc Impugnatus Est Cum Ipso
dicta Ops Actorea coram Judicio presente Pelur Comparente Et Dominus
eum Judicium pertransire Judicium Quem Legime altus per Supra
dictum Dominum Judicem Ordinem Subsidium Ordinis et ultra Juris formam
ut ibidem Judicabat Subsidium Judicem

Jvereland factus Plc Dennis ut pte moderno lma Lus
Jeren ibid talenti Conservatione facta et p Judicem
data et Confessa et hoc in causa et Actione p fra fora
inter Ingre Indrej Offij Plc ejusq; de latus et Gstin-
drea et Dorothea Brunierska Conjuges Parentes at q Matthiæ
filiæ Karskie Necn Plc Thomæ Custodis sylvarum de Villa
Opiek Wtoszyny subditus Lus Dnorum Authe Actores ab una
et Gstephanum Jovanski tus nn Nicki Kilanowski Fa
mulos at q Andreæ et Michaelis Bankowicz ab alia
muri Malek Sebastiani et Mathiæ Kanion ac alios sub
ditos de Villa Opiek Magna tum ejusdem pte ab
altera Cittes Jdeo Lia ipsi Primi patter q Jovanski
Dng invitis ejusdem Legis subditis prædicto existentibus in Vi
cinitate Lus Actoribus quotannis hinc interminone in sylvis
et Locis Actorum per immissione subditos multa et frequentes
damna p excessione arborum p necessitate sua intulit
et prsus in postpositione Actorum subditis his inserviendo
essent subditi verodicti quos ad in locis Custos sylvarum
Actor circa truncos aliquoties repent n solu abillare
damni superstederunt vel securos dare p miserunt Ve
rum ipsatus Custos de a se semp violenter repulerunt multo
ties lignaverunt vel ligna de sua accepit abeodem
receperunt, et semel Lus in loco lignorum accepit ad
Villas seu Aulas Dnorum conducere conarent ipsi eundem
ad Villas Wtoszyny persequuti sunt, ipsumq; lignorum rece
perunt violenter, et ipsum Comitare attentarunt ipsumq; pro
nera perspectuare habent sive nocte sive die necessi
tate gravati fuerit vel ita ad locum Actorum superuenire
Arbores varias excindere alterius damna inferre sumdemo
Custos natu in locis Actorum Dnorum, tum ipse Lus equabus sua
de truncatione arborum accepit eumq; accepto ad curiam deduxe
runt Lus equarum greges equas Actores sua Officio pecuniam
runt ipse q Jovanski per dies aliquot famulos suos supra
scriptos Lus subditis deputatis ad custodiam Villæ Wtoszyny
armatos immisit qui uti mandata Dnorum adimplentes, in multis
aniis et violentes superveniendo n solu equas suas deceperunt

Condemnatio super meo Zbinsk Kapnea
Kapnes ex pte Ch. Laudowsk

In Termino hodierno ex Decreto ante non. quo mediante Judicium Jo
hannes Stanislaus Kapnes Castellanus Cracovien. Starosta Lan
cic. Miles Kapnes Kapnes Locum actoris [illegible] Lucerelandi Castellani Locum Terminis ut parte modernis Dominis Terminis
ni dicti Castellani sententia seq. ma sonservatione facta et per Judicium prosequ
data et confirmata ex hac ni causa actoris ac Judicium ab infrascripta inter Dnm
Laurentium Szaubowski actorem ab una et Magnificum Stanislaum
Zbinski Kapnes Kapnes antecedaneum Domum Magnificum Dnm
Antonium Sczuski Castellanum Locum nomine Dominis Judicis
quarto ipso parte ab altera [illegible] per Locum et Judicium Dnm
Stanislaus Zbinski Kapnes et [illegible] Kapnes Castellanus Locum

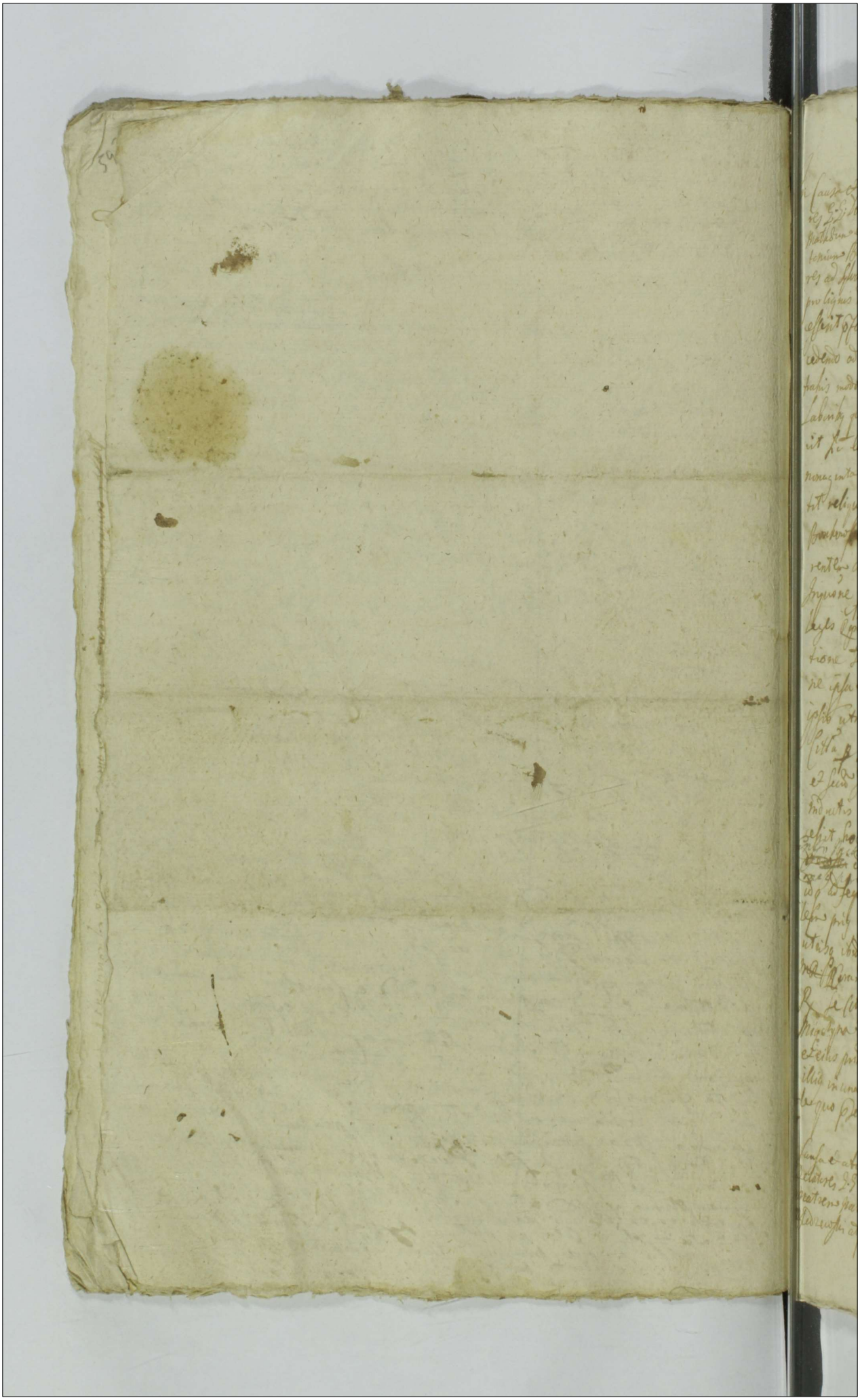

Delatio Inquisitionis Petri von Homeln

In causa et actione iudiciaria inchoatam inter Ingram Iudicij Officij Dei eiusq; Delatorem q. S. Dorotheam Riedtlandtsperg olim S. Jacobi Bonhoffer relictam Sententiatam Matthiam et Petrum filios Bonhoffer actores abinvicem et q. S. Hieronymi Egkhofer alias Petri Bonhoffer contra Petrum Bonhoffer reum conventum ex altera partibus coram me Notario infrascripto et testibus infrascriptis personaliter constitutis Delatore asserente quod ipse ante viginti dies vel circa ad villam Petri Bonhoffer accessisset ad videndum et inquirendum de quibusdam arboribus et lignis ad focum ibidem per dictum Petrum Bonhoffer succisis et deportatis, et quod ipse Delator ad dictum Petrum Bonhoffer accessisset, et ipsum requisivisset, quatenus ipse Delator ad dictas arbores succisas et deportatas accedere et easdem videre posset, quod ipse Petrus Bonhoffer ei concessisset, et quod ipse Delator ad dictas arbores succisas et deportatas accessisset, et easdem diligenter inspexisset

Quadrales proxime ad hinc in castro Posoriensi celebrandos primo partibus
citatis et totali in vigore conservato semper in posterum re-
lative scribatur et procedendi ad horam Stiegyano die et loco.

Delatio Attinentiarum Barischewo et Chomentowo

In causa et actione iudiciaria in mandatis inter Nobilem Bartholomeum Barischewski
actorem ab una et Egidium Protasium Franciscum et Laurentium Dzierzanowski
ex altera partes inter se germanos olim Egidii Nicolai Dzierzanowski
Nunc terre Vlozouensis Judicis defuncti pro parte ab actorem ex altera
ad videndum audiendum absolutoriam sententiam mille florenos polonicales ratione
sine quanto nonnullis restantis et summa ducenta millia florenorum olim
Egidii Patris Nicolai Dzierzanowski Tutoris terre Vlozouensis Parentelam
ipsorum concernentis actoris pro parte ex una nunc olim Egidii Nicolai
ipsos uti successores et possessores bonorum pro parte et ex parte
nunc absentes mille restantis quia et altero mille tercentum pro sententiam
tionem Judicij officij pro strictis et competitis quod juris esse debeat
ni et sententiarum pro tribus citantur aliasque citationes ipsa de omnibus
latiore in diem hodie incidens et veniens partibus ipsorum utriusque
actoris pro Nobilem Bartholomeum Barischewski filium uno parentes citra
vero pro Egidium Valentinum Klenicwski Vicestolanum terre Pomoranie coram
Judicio officij pro tempore et loco pro tempore existentibus et quamvis
contrarietatis Judicium pro tempore semotis exemptis ad effectum
nem partis citati decreti et concepti hodie Judicium eidem dilationem mi-
nime ad causam pro tempore necessaria duodecim sequentes querelarum
casuum et hodie primo post primam Judicia Quadrales proxime et Judi-
cij ab hinc in castro Posoriensi celebrandos terminis pertibus et utrius-
que totali in vigore conservato semper ad posterius hic in mandatis
Nobilem Egidium Stanislaum de Ludzkow Ludzki citatis literalis legalitatis
pro Judicis pro tempore existentibus contra pro tempore citatos certos ad hora Chomentowo et
ture et citra et quamprima certificandi et obtenta respective contra obten-
tionem illius in una pariter mensa detulisse possunt publicus
Je ut Judicis est de quo pro tempore fecit relationem Feria 5ta post de-
Je S. Judicis Regni pro tempore

Delatio Inquisitionis Marschewo Strasewo

In causa et actione judiciaria mandatis inter Inspectum Judicij Officij parentis citati
Delatorem Nobilis Stanislaum Strasewski Actorem ab una et Nobilem Petrum Parent
tem Martinum et Stanislaum Nobilis Constantiam et Dorotheam Zibinas pro
nunc alios Nobilis Virgines in nupcias Marschewski et ejus Uxorem et
asi et tertia debita parte ab altera citatos Quia ipsi pro tempore
sum Nobilis assumpto quod odio contra actorem ausi sint et presu
psent in prata et frumenta pecora impellere et damna inferre et
ab annis aliquot ad injuria Actoris causare sepes circa hortos locatis et amisit

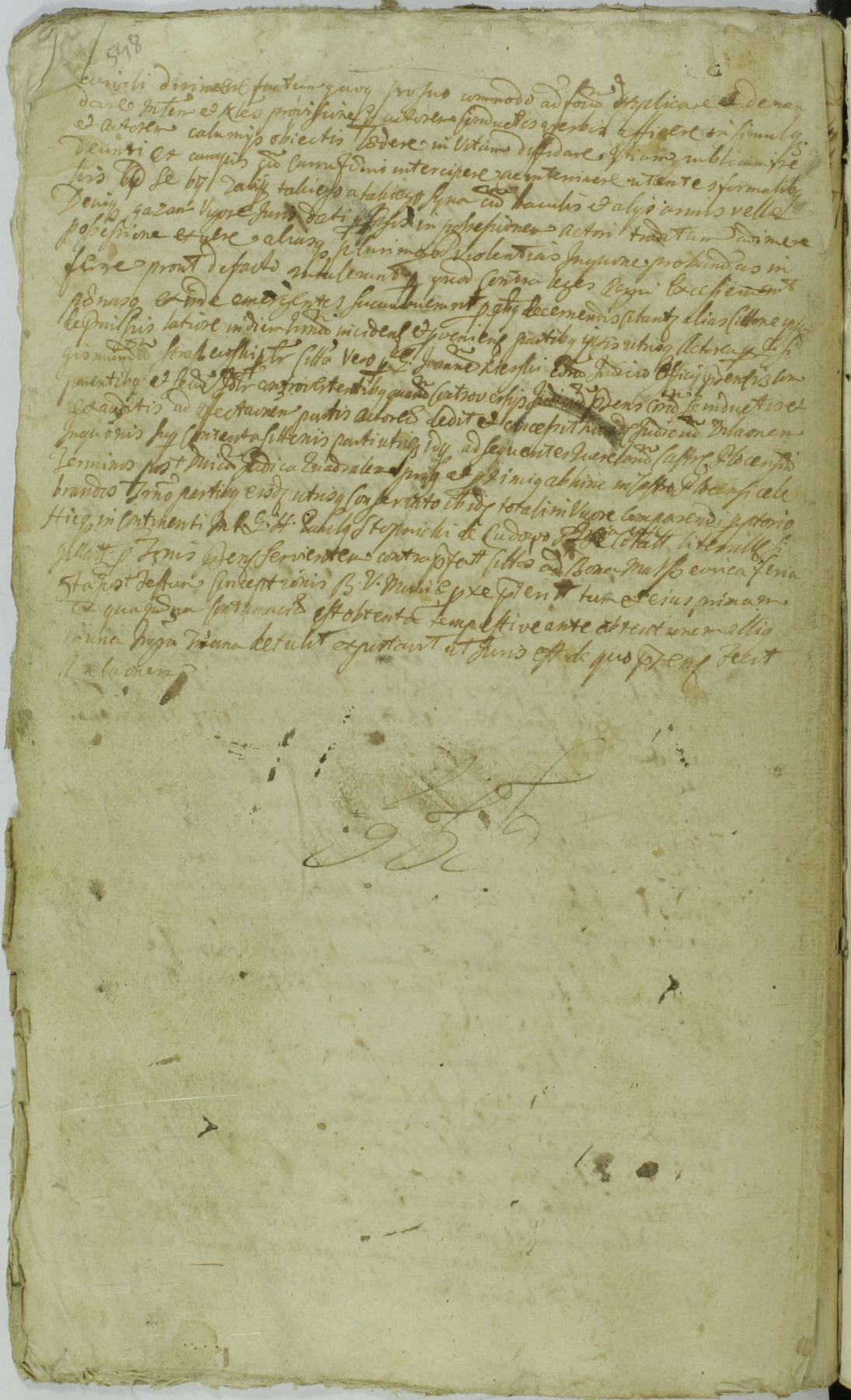

Gnoso Alberto Rosciszewski Subdelegato personaliter
comparens et Terminum eundem hodiernum per totam Iu-
diciorum praesentium audientiam legitime attentans
memoratam partem Citatam ad vis Iuridice per Mlem
Regni Gnalem Suprascrum Horcestum Josephum Kresicki
de Plocho Iudicialem tribus et ultra Iuris formam vi-
cibus quatuor acclamare procuravit Quae quidem pars
Citata existens taliter clamata et vocata non stetit
nec comparuit imo ut idem Mlis retulit contumax exstitit
cujus Contumaciam praefata pars Actorea Coram Iudicio
Officij praesentis ac praefato Gnoso Subdelegato accusan-
do petijt super eadem parte Citata non comparente
poenam bannitionis perpetuae decerni Aliaque in tali-
bus fieri solita iuridice exequi et Sententiari postu-
lavit Et Iudicium praesens ac Gnosus Subdelegatus
uti licite annuendo insistendo Legibus Regni af-
fectationique partis Actoreae inhaerendo poenam banni-
tionis perpetuae super eadem parte Citata non comparen-
te et bonis ejus omnibus decrevit ac praesentibus de-
cernit Ad eandemque publicandam bannitionis perpetuae
poenam modo praemisso decretam et obtentam Mlem Re-
gni Gnalem Suprascrum Kresicki de Plocho Iudicia-
lem hoc idem Iudicium ac Gnosus Subdelegatus addi-
dit et deputavit Qui quidem Mlis satisfaciendo
deputationi suae à Iudicio praesenti ac Gnoso Subde-
legato habitae memoratam bannitionis perpetuae poenam
super praefata parte Citata et bonis ejus omnibus

550

obtentam et decretam ac ipsemet citatos esse
tuo bannitos honore privatos de Regno Polon
scriptos iuri communi contrarios hic in Arce e
tra in ponte ac in quatuor partibus Circuli Ci
Plocensis in frequentia multorum variae condit
et sexus hominum ad Judicia moderna forumq
blicum congregatorum alta sua voce Pronica
sonorosa publicavit proclamavit et ad notitiam
omnium protunc Praesens deduxit de quo hanc
ipse Mlis ad Judicium praesens ac Jnosum Sub
gatum redeundo fecit Relationem. Postquam
catam bannitionis perpetuae poenam Judicium
sens et Jnosus Subdelegatus causam hanc
toto illius effectu profacienda et peragenda
ta praescriptum iuris communis execucione ad
loci Capitaneum seu ad Mcos locorum Capita
sub cujus vel quorum Jurisdictione praefati Cit
cum bonis suis consistunt remisit remittitq
sentibus

Ex Actis Castren
Capitaneus Plocens
Rescript

Lectum cum Actis per Kozierow

Actum In Raciąz Idque ob Auram Pestiferam In Civitate Plocensi Grassantem In Terminis Querelarum Causarum Officij Iuditijs una cum Continuatione Anteriorum Causarum In Die Hodiernam Incidentium ad Locum Praesentem Propter pericula et Rationes Permoventes facta Feria secunda Post Festum Conversionis Sancti Pauli Apostoli Proxima Anno Domini Millesimo Septingentesimo Undecimo

In termino hodierno ex dilatione Anteriore super Inquisitione Infrascriptis partibus utrisque receptis Idque ad sequentes Querelas Castrensis Plocensis Terminos utpote Modernos cum terminis Ad contenti legitima conservatione facta et per Iudicium Officij praesentis data et concessa et hoc In causa et actione Iuditiarea Infrascripta Inter Instigatorem Officij praesentis ejusque delatores Alias Casimirum Rattum Marianna consortem Alias Josephi Pokrzywnicki Edvibin consortem Alias Casimiri Pogorzelski Franciscam Virginem Innuptam Judaeorum Actores ab una et Generosos Joannem Moszczynski Stanislaum et Nicolaum Wieczfinski Nec nec non Laboriosos Albertum fabrum Albertum Zymek Valentinum Wroniak Albertum Bulak Lucam Badurek subditos de Villa Bąki et Wieczfinia sitos parte ab altera Idque ideo quia citati In postpositionem legum Regni praecedendo Temporibus diversis ausi sunt et praesumpserunt arbores pignaticas ad aedificia Valentes ad sexcentas modo violenta In Bonis Grzybowo Magna Actorum Hereditatis excindere et ad bona vestra Bąki et Wieczfinia devehere ex eisdem Curias aedificare et Varijs personis divendere cum vero Actores Curiarum cum Bonis Testatorum de Bonis suis uti Hereditatis acceperint extunc praefatus Nicolaus Wieczfinski situs ex Mandato praefatorum Joannis Moszczynski et Stanislai Wieczfinski citatorum cum supra dictis subditis citatis Curiam Actorum In Bonis Grzybowo sitis cum bombardis Longioribus et brevioribus

Turcis sereis fecunibꝫ tumultuose Invadere ac Assores seos
rigere Jaculari Igne fussere adtentare eosdem Exvulnerare so
cedere eisdem bovis de borris suis et ecceptos modo violento de
Foresta recipere tumultus excitare eisdem dis cedentibꝫ ad
ducendum viam subscare Interci pere Interrogare absentan
Decem Capones ad Mille et Ovos Solvi cales damnificare alias
rimas violentias damna. et Injurias pagere aut defalta
Ships et mia executi sunt et quod facere et Executari pos
ant violarunt bombardando adversos exciterunt ac inde
fensas rationes Imponendo una cum Refusione Damnorum
ducerunt ad quas super ipsis decernendas Citant alias Citatio
ipsa Antepone super Ingrisonem Intentionibꝫ Judicis
Partis partibꝫ ultrisq; data et Recepta de Mutuo Citation
Judicium Judicium ac Incidens et previsum Fata pars Actri
Vota Reis Citati per Compadens petit Jus Vigore Inten
sionis Citationis Ingrisionis eductionem ejusdem Inqui
ti decerni Ministerialesq; versus Ipsum Inalem ad Pont
Dum se super Incorruptos Testes ad Id et deputan et Judi
Sionem Juris communi Affectationisq; ejusdem partis et Sen
uti licite et Impuendo Eadem Ministeriales Ignis Inall Foresta
Canta Stopendi de Judicio Judicialiter Id dibit et executari qui
quidem pars Actorea scilicet Alias Josephus Pokerty Wricki pu
set alios Citatos Nomine Pois Sancte coram Ministeriali juram
tum Corporale ad Imaginem Crucifixi Qui observata Huic Sole
Solemnitate Inductis Judicij et Citatis flexis genibꝫ Factisq; duo
bigiti fecit et Istitit Juba Juramenti Forta Qua Testes Ju
ad Fidem Ingrisionis Inducendi non sunt corrupti nec Appreciati
Informati Deos et Sanctos Jesu Christi Passione Eia ipsum ad
Juvante post quod Citatis Juramentum Testes suos ad Sui
dum Testimonium Jeorsum Inducit quorum Testimonia Inclusa
Scilicet et Eisdem actoreo Parti In Incluso Rotulo sunt Exa
Dicta de quibꝫ Exhibitis et ad Ipsorum Capitula Quos Partes Qui
Qui et alii Testibꝫ Post quod modo et Tempore Partes Actoreo
Ex acta Inquisitionis Rem Offerto se pars Actorea de Negotium Causam
Simplicem Insimbere Juravit Dicq; Causa Petendi ex eodem Ju
Stro ad Judicandum Ingrisitionis Palmata et Vocata Incidenti Actorea
Felicia Videant post Chartas Gratias

Dilatio ad Munimenta Skarzyno Makczyno

In causa et actione Infrascripta inter Gnosos Antonium Vice Palatinum Terrae Ciechanoviens. Patruum et Luciam Filiastram olim Gnosi Alberti Skarzenski Filiam Skarzynskie et quidem Filiam in Assistentia eiusdem Patrui sui Actoreas ab Una et Gnosum Adamum Makczenski olim Martini Filium Sortis certae olim Gnosi Andreae Makczenski Hereditariae summisq Dotalibus oneratae quovismodo Possessorem Parte ab altera citatum ideo qua tenus ipse summas binas Primam quidem Sexcentorum Florenorum Polonicalium per olim Gnosam Andream Machcinski olim Gnosae Teressiae Skarzenska pro illo tempore Consorti suae Actorum Sorori et Amittae Germanae Actis Castrens. Plocens. simplici debito inscriptam Alteram vero Quadringentorum Florenorum Polonicalium Coram Actis Castrens. Wysogrodiens. per eundem olim Gnosum Makczenski praefatae olim Gnosae Skarzenska Sorori et Amittae Actorum modo itidem simplicis debiti seu alio quovismodo super praefata sorte totali in sua Possessione Existens ac alijs ad solvendum assecurat eisdem Actoribus Uti Legitimis Successoribus post praefatam olim Gnosam Sororem et Amittam persolvat citatus igitur ad videndum et audiendum ad solutionem praefatarum summarum binarum Una cum provisionibus provenientibus per sententiam Judicij praesentis stringi et compelli alias citatione ipso de praemissis Laciori in diem hodiernam incidens et provenien. Partibus ipsis Utrisq Actorea quidem per Gnosum Valentinum Kleniewski Plenipotentem inscriptam citata per Gnosum Adamum Sekowski Coram Judicio praesenti Comparens et secum Judicialiter Controvertens quarum Controversijs Judicium praesens Coram se inductis exauditis ad affectationem Comparentis Partis citatae dedit et concessit eidem Parti citatae Dilationem ad Munimenta ad Causam praesentem necessaria idq ad sequentes post Dominicam Judica Incidentes Quaerelarum Castrens. Plocens. Terminos prius et Proximius ab hinc in Castro Plocens. celebrandos Termino Partibus eisdem Utrisq Indeterminato in Vigore Conservato Comparendi peremptorio

hieq in Continenti Coram eodem Officio et Actis Presentibus
Personaliter Comparens Honestus Paulus Stepnicki de
Rudewsko Ministeriali Regni Gnalis Palam publice
recognovit quia ipse Citationis Literatt Sigill pro
Terminis Presentibus Servientis Contra citatum Gnosum
Macherenski ad bona Macherynsko. Feria Secunda
post Festum Sanctorum Trium Regum proxime praeteriti
Jum et eius primam ex qua poena Contumaciae est op-
tenta tempestive ante optentionem Illius in Una
integra Septimana detulit exportavit et in Cu-
ffati Citati Presente Familia Curiali posuit reliqu
et publicavit ut Juris est de quo Presentem idem Mi-
nisterialis fecit Relationem

Actum in Kaciaz idq ob aurum Pestiferam In Civitate Plocensi grassantem in Terminis Querelarum Causarumq Officij Judicijs una cum Continuatione Anteriorum causarum in diem hodiernam incidens ad locum Presentem propter pericula et rationes permoventes facta feria Secunda post Festum Conversionis Sancti Pauli Apli proxima Anno Dni Millesimo Septingentesimo Undecimo.

In Termino hodierno ex dilatione anteriore verae infirmitatis uni ex infra Scriptis Citatis videlicet Nli Joanni Tanski receptae idq ad sequentes Querelarum Castrens. Plocens. Terminos ut pote modernos cum Termini ibidem contenti legitima conservatione facta et per Officium praesens data et concessa et hoc in causa et actione Judiciarea infrascripta Inter Instigatorem Judicij Officij Praesentis Ejusq delatores Nles Josephum Pokrzywnicki Thomam Giewartowski Joannem Langowski atq Gnosum Antonium Krajewski ac Subditos ejq de Villa Umieszki Zawackie Actores ab una et QQ. Joannem Moszczynski Mathiam filium Joannis Nicolaum et Stanislaum al Jacobi filios Wieczffinskie, tum Kesicki Szymanski famulos Praefati Moszczynski nec non Nles Mathaeum Miecznikowski filium al Georgij Mathaeum ~~itidem~~ Miecznikowski filium Andreae Mathiam Tanski Franciscum Bobr Joannem Albertum et Georgium Zakrzewskiech Joannem Grzybowski dictum Luczek Citatos parte ab altera Ocasione percitatos ad bona Ryki Super inequitationis ejusdem Nlis Gewartowski oppressionis interimere attentationis par boum ejdem receptionis Ejusdem vero Nlis Langowski amici missi oppressionis ejusdem

Invasionis ligationis Incarcerationis cruciationis tur
turationis convulnerationis Ejusdem vero Mlis Pokrzywnic
ki calumniationis ad bona Grzybowo magna supervine
quitationis ejdem pari boum et vaccae modo violento
receptionis in usum suum conversionis eorundem da
mificationis, Praefati Gnosi Antonij Krajewski ac sub
ditorum ipsius calumniationis invasionis oppressionis ac
aliarum violentiarum patrationis Citatae alias dilatione eadem
Infirmitatis anteriore de Praemissis Laciore in diem hodier
nam incidens et proveniens Praefata pars citata scilicet Gnosus
Joannes Moszczynski petijt sibi vigore anterioris dila
tionis inquisitionis eductione ejusdem in instanti decerni
Mnlemque quemvis Regni Gnalem ad Rhotisandum se super in
corruptos Testes addi et deputari et Judicium Praesens Juri
communi affectationique ejusdem partis Citatae uti licite
annuendo ejdem Mlem Regni Gnalem Honestum Paulum
Stopnicki de Rudowo addidit et deputavit qui quidem
Gnosus Moszczynski Citatus Rothisante eodem Mli Juramentum
corporale ad Imaginem Crucifixi domini observata illius de
bita solennitate in facie Judicij Officij Praesentis suo et
aliorum Citatorum nne fecit et Praestitit in eam Juramen
ti Rhotam Quia testes sui ad hanc inquisitionem inducendi
non sunt corrupti nec appreciati nec Informati Deo et San
cta Jesu Christi passione ita ipsum adjuvante post quod
Praestitum Juramentum testes suos ad Prohibenda testimonia
seorsive induxit quorum testimonia in occluso Rotulo habe
tur et ejdem parti Citatae in occluso Rotulo sunt extradita
de quibus extraditis et ad se receptis Judicium Officij Praesentis
quietavit quietatque Praesentibus Postquam modo Praemisso per par
tem Citatae eductam Inquisitionem Iterum se pars Actorea in
Regestrum causarum simplicium inscribere procuravit
dumque causa Praesens ex eodem Regestro ad Judicandum
legitime clamatae et vocatae inciderit partibus utrisque me

moratis Actorea quidē p Nlē Josephum Pokry
wnicki Suo et aliorū nne personaliter citata vero per
Q Valentinū Klenicuski Coram Judicio Officij Psen
tis comparentibus et secum Judicialiter controverten
tibus quarū Controversijs Judiciū Officij Psentis coram
se inductis et exauditis decrevit praesentibusq de
cernit Quatenus partes utrāq inter se agentes inqui
siones ea in causa eductas reponant idq in sequen
tibus Querelarū Castrens Plocens terminis prius et
proximius ab hinc in Castro Plocens Celebrans
Termino partibus ejsdem utrisq ibidem totali in Vigo
re conservato comparendi peremptorio.

Actum in
Lucrum ultimariae executionis Komonino Ko
wnaty

Juxta actum executionis infrascriptū in Bonis infrenus
nominatis Officiose p Gnosū Burgrabium Castrens
Plocens expeditū manuq ipsius propria subscriptū teno
ris sequentis actum in Villa Kownaty Borowe in sorte
Nlū Hedvigis Rykaczewska relictae ol Nlis Bartholomaei
Kownacki Consortis viduae matris atq Casimiri Ste
phani et Martini Kownackich Filior Feria sexta ante
Festū S. Thomae Apli proxima Anno Dni 1710 Co
ram Gnoso Adamo Szkowski Burgrabio Castrens
Plocens in psentia Gnosor ac Nlū Joannis Komon
ski Lucae Gizenski Vladislai Kuskowski nec n nlis
Qui Gnalis Honesti Laurentij de Glinoicek autentici
et Jurati actui psens adstantis et acclamantis q q
dem Gnosus Burgrabius Castrens Plocens satisfacie
do munen Officij sui additionis sui Parendo adreqsi
tionē officiosā Nlis Adami Komonski vigore Decreti
sui potius lucri ultimoris executionis ex instantia ejusd

558

actoris super pronominatis Nlibus Kownackie occasione
actoris convulneraonis et aliar plurimar violentiar atten
taonis processu de his tatiori in Castro Plocens Tena secunda
post Festu SS. Omniu Antio presens obtenti et Publicati ad
Bona memorata die in actu contentae condescendit Iu
risdictone Suae Officiosam custodita per eundem prius in
securitte Pca actibus Officiosis congrua fundavit et partes
ad suy presentiam acclamare iniunxit quo in Termino a
parte actorea pter comparens Gnosus Ioannes Kownoy
ad urgendam execuone substitutus reproducto suprascripto
tuero ulteriori executiony petiit obstante eodem Bono
Iurevictorum processu onerata in possessionem Plis sui
tradi et ad conscipti inventali condescendi ver quia
a Parte citata pter comparens Nlis Casimirus Kown
cki Iurevictus eandem executionem his adiectis form
libus Iz wtey sprawie deklaruiemy wszelko satysfac
g y uspokoie wprzetce zechcemy wdalsze niewchodzi
Termina Impugnavit proinde Gnosus Burgrabius atten
tis premissis ab executione supersedit causam nihilomin

Decretum reposionis
cum educto ex parte
Lewartowski contra E:
Moszczynski 1777

cum toto illius effectu ac Partibus ipsis pro ulteriori
disiudicaone ac fortiori demandanda executione ad
Iudicia Castrens Plocens Terminos videlicet Querelar
prius et proximius ab hinc in Castro Plocens celebra
dos remisit et Termin partibus utrisq ad ibidem com
parendum sine quavis alteraone prefixit assignavit
et conservavit prout qd prefigit assignat et conservat
peremptoriu Decreti sui executorialis vigore Adam
mus Sikowski Camerarius Terrestris Zaskrzensis
vice notarius Terrestris Burgrabius Castrens Plocens

mana ppria In Termino itaq hodierno vigore p insertæ
remissionis conservationisq ipsius Termini in diem hodier
nam incidente et pveniente pfata Pars actorea Corā Iudicio
Officij Præsens plr comparens et Termin eund hodiern
p Totam Iudicior psens audientiam ltime attentans me
moratos citatos ad Iudicium Præsens p mtem Rni Gnalē
honestū Paulū Stohnicki de Ludowo Iudicialem tribus et
ultra Iurisformam vicibusq quatuor clamatos et vocatos
n tn comparens in lucro ultimariæ fortis tinalis Faciendæ
executionis admittente Iudicio Officij Præsens Iudicialiter ac
officiose condemnavit ad qm executione ultimariā forte
ac indilatā Officiū competens videlicet Gnosū Burgrabiū
Castrens Plocens qmvis Iudicium Præsens addidit et deputa
vit qm qd executione idem Gnosus Burgrabius q Amo
requisitus fuerit n obstantibus quibusvis Iurium oppo
sionibus relatione ad Cassadā quæ psens cassantz et anhi
liantz literis salvi conductus n attentis temera impugna
tione remota de Bonis citator Iure victor facere et pa
gere tenebitz idq sub Pœnis contra negligentes Officialq
in Legibus Rni sancitis nemo vo eand executionem ul
timariam fortem ac indilatam nec p se nec p suas
quasvis subordiatas impugnare audeat personas sub se
orsiva Pœna Banitionis ppetua quæ contra Impugna
tores interponitz præsens sup vo antenoris executionis im
pugnatore ac onginaliter Iure victis petijt pnominata
Pars actorea Pœnam Banitionis perpetuæ decerni et
mtem Rni Gnalem gravis addi et deputari Iudicium In
stigatoni Partis actoreæ annuendo super Inpugnatore
et onginaliter Iure victis Pœnam Banitionis perpetuæ de
crevit eosdq Impugnatores et Iure victos esse perpetuo
Banitos sententia sua pmulgavit et ad Publicādū me
moratā Banitionis Pœnam suprascriptt mtem Krisicki de

Plocto Judicialem addidit et delegavit qui quidem
mlis satisfaciendo deputationi suae a Judicio Praesen
habitae memoratam Banitionis Poenam super Impug
tore ac originaliter Jurevictis obtentam ac ipsosmet
Impugnatorem et originaliter Jurevoctos esse Banitos
perpetuo honore privatos Juri communi contrarios et
bellis hostesq Pae ac de Rno Pnia prescriptt hic in ar
ce et extra in Ponte a cinquatuor partibus circuli Civitatis
Plocens in frequentia Plurimae Nobilittis ad Judicia
moderna congregatae alta sua voce preconica et sono
ra proclamavit Publicavit et ad notitiam perduxit o
mnium de quo hanc suam idem mlis fecit Relu
tionem post qm Pcatam Banitionis perpetuae Pae
nam modo ut premissum est super Impugnatore
ac oriter Jurevictis obtentam Causam hanc Praesenti
cum toto ejus effectu ac Partibus ipsis ad Mficum
Capitaneum Loci seu Mficos locor Capitaneos
sub cujus u quorum Pfatus Impugnator ac origi
naliter Jurevicti cum Bonis sup sub sunt et consi
stunt Jurisdictionem remisit remittitq Decreti
Praesentis vigore.

Pars Actorea modo quo supra praeter comparens et terminum eandem hodiernum pro tota audientia Judicum praesentium legitime attentans memoratam partem citatam tribus et ultra Juris formam vicibus quatuor per Ministerialem Regni Generalem Honestum Paulum Stopnicki de Rudowo Judiciatum admittente Judicio officii praesentis clamata et vocata non tamen comparente in lucro abjudicationis in posterum reducendae inquisitionis condemnavit condemnatque praesentibus et in negotio principali supra scripta pars Actorea petiit super eadem parte citata et bonis ejus omnibus poenam banionis perpetuam decerni aliaque in talibus fieri solita juridice exequi et sententiari postulavit et Judicium praesens Juri communi ac instigationi ejusdem Actoreae partis utilicite annuendo super eadem parte citata et bonis ejus omnibus poenam banitionis perpetuam decrevit et ipsos met citatos esse perpetue banitos sententia sua declaravit ad eandemque publicandam banionis perpetuam poenam Ministerialem Regni Generalem Honestum Paulum Stopnicki de Rudowo Judiciatum addidit et deputavit qui quidem Ministerialis satisfaciendo deputationi suae a Judicio praesenti habitae praefatam banionis perpetuam poenam modo quo supra obtentam ac eosdem citatos esse perpetue banitos Juri communi contrarios et rebelles hic in statu Judiciali et extra in quatuor partibus circuli civitatis Racie sicut in frequentia multorum variae conditionis et sexus hominum ad Judicia moderna forumque publicum congregatorum alta sua voce praeconica et sonorosa publicavit proclamavit et ad notitiam omnium pro tunc praesentium indubitam deduxit de quo tam suam idem Ministerialis fecit relationem post quam publicatam banionis perpetuam poenam Judicium praesens praefacienda in praemissis super eadem parte citta et bonis ejus omnibus juxta praescriptum Juris communis executione officium competens videlicet Ingenuum Michaelem Trzcinski B.C. vel quem vis alium cum Ministerialibus et duobus nobilibus conducens addidit et deputavit quam executionem idem Ingenuus Burgrabius pagere tenebitur citata vero pars eandem executionem non impugnabit idque sub poena banionis perpetuae quam contra impugnatorem interponit praesentibus



Actum mi[sz]auie id[em]que ob aueram Petitionem in
Priuate Plocensi Trasuante em mi Termino Que
relarum Causarumq[ue] Officij Judicijs Una cum Con
tinuatione ante Eorum Causarum in dem Proxi
ernam Quid[em] enim feria Secunda post Domi
nicam Oculi Quadragesimalem Proxima An
no Domini Millesimo Septingentesimo Unde
cimo.

Quota Actum Executionis mi Bonis miserijs nominatis Officios[e] per
Egnosum Burgrabium Castren Plocen expedi manu ipsius propria sub
Sigillo cujus Tenor Sequitur talis Actum mi villa Mierzanowo Ante Cu
riam Egregor[um] Stanislaj et Joannis Zyssakowskich sena 2da ante
Festum Sancta Catharina Virginis et Martyris Anno Domini Millo
simo Septingentesimo Decimo Coram Egnoso Michaele Dzierzbi
Burg: Castren Plocen mi Presentia Nobilium Francisci Osse
wski Marthia Capellani ac Mlb Emi Gnalib Provisi Gat
thia Miegek de Kłoszewo Coram Egnoso Michaele Dzierzbi
grabio Castren Plocen Emi quidem Burgrabij mi Stendo Legibus
Sibi desperagendis Executionib[us] Sanitis, tum Additionem ab Offi
cio Castren Plocen ad infrascripta peragenda habilit[er] parando ad
Sequationem infrascripte partis Actoree vigore Decreti Officij Castren
Plocen Binarum Bannitionum per Duarum cum Eg[o] publicatio
bus Obtentarum de Actu mi Causis sena Secunda post Festum Sancto
rum Omnium proxima Anno Domini Millesimo Septingentesimo
Decimo pe[r] Presentia Egnosi Stanislaj Reglowski Bonorum Mierzanowo
Obligatorij Postescribi ac Nobilis Michaelis Dlugoleckich Administ
Stationis eorundem Bonorum Actorum sup Egnosis Zyssakowskie in
Bonis Mierzanowo Haeredibus citatis iure victis in Causis infra
scriptis Et quidem prima Ratione Agrorum et Subditorum Ejus
dem Contractu obligatorij in Summa Acta in eodem Contractu expressa
non dimissionibus perinde vadij Succubitionib[us], altera vero in Causa
levata Summa ab Actore mi obligationem Sortis in Mierzanowo jacen
tis videlicet Quing Millium Florenor Polonor Sortium earundem mi Posti
sionem non Traditionib[us] et Contractui exinde non Satisfactionis, tum
Edificiorum certorum de Sortibus eisd[em] mi virtute Contractu non Depos
sitionis, Damnorum non medio cui[us] Causationis, latig mise cadtem
ad Ofata Bona Mierzanowo cum Suprascript Nobilibus et Emi. Offido
se condescendendo Idem ante Curiam Citatis Litis pendentia omni Jure
rite Actui Suo Lege publica descripta Quid dictionem fundant

partes utrasq tam iure vicert quam iure vicinan cum Juribq suis
sib acceptare Suprascro sibi demandavi, ad cujus sibi ac
tionem memorata pars Actorea et Jure vincens Nobilis Michael
gratelli reproducto Decreto penarum Banniho num Pinarum
tuit Executionem de Bonis iure victorum peragi, et adverso
Honestus Nicolaus Tamulg Innocentius Pystalovskis Medi
cinam Executi Impium Panow mödL ho Panowie tu mi
skaig temere se se opponendo impugnavi et fieri non ad
Suo Officium attento causam eandq cum toto eig effectu ag
tibus ipsis pro ulteriori et finali Causæ Pdentis dis audi
ad Officij Castren Plocens remisit et Terminum partibus m
Judicijs Pfixit et assignavit conservarig ut Juris est pe
ptorum Michael Trzciorskii Burgrabius Castren Plocens m
propria. In Termino vtag hodierno vigore præmissæ
sionis Conservationibq ipsig termino hodierna
videx et provenex vtrsfata pars Actorea coram Judicio Of
Pdentis personaliter Comparens et Terminum eiusdem hodi
per totam Judiciorum Pdens audientiam memoratam parte
tatam per Nobilem Dni Gnalem Honestum Paulum Stopnicki
scovo Judicialem ad ius Juridicæ tribus et ultra Juris
vicibq quatuor clamatam et vocatt non Comparens mo
tumacem existens in Lucro ulteriorius fortis faciendæ Ex
nis admittendæ Judicio Officij presentis Condemnavi bo
mratq presentibus Ad quam Executionem ulteriorem
et finalem faciendam Judicium hoc Officium Competens
licet Gnosus Michaelem Trzciorskii Burgravi Castren Plo
addidit et deputavit Qui quidem Gnosus Burgrabius ad p
mam partis requisitionem Decretq presentis Executionem
obstantibus quibusvis Juridicis oppositionibus retractione ad Ca
quæ presentibus cassant et annihilantur tenera quog
gnationem non attenta et literis Salii Conductus nim Obs
bq eandem Executionem in Bonis Jure victorum peragen
nebit idq sub pœna contra negligentes Officiales Servitu
novero eandem Executionem ulteriorem fortem et finalem fa
dam per se aut personas quasvis subordinatas impugnan
dent personas idq sub pœna Bannitionis perpetuæ qua
tra Impugnatores interponit Decreti presentis vigore, Sup

Item in Dacia [illegible] Sessiram Sessi-
deram in Curia [illegible] proceri grapantes
[illegible] sermone [illegible] Sacerdotes et Judices
[illegible] Sententiatio de Ante-
rionem Causas [illegible] Sessiram Sunden-
tium Sententia Secunda [illegible] Dominica Au-
li Quadragesimae [illegible] A D MDLI

Delatio Sententiae Reipsa et Litorum

In Causae actione Judiciaria Ipsa scripta inter Sigismundum Judicem
Assessores et Delatorem Sententiae Sacerdotes Causas de actore
as und de Petrikau de Andrea Stanislaum Dziewagski Joannes Piotr de
Bostar Sellejat de Sellichaelis Sebastianum Lusso Michaele Evanglist oflan an
nar Mysko ogna Seniuges Mariannam Donchowski de Szyrzchen de Cujsin
ka eiusdem Seniuges Sarec non [illegible] et Andream Lugowski de Sandome
Szuyscz adem [illegible] Matthiam de Albertum [illegible] Sacerdotes Causas Patronum
Licentiatos
Licentiatum Albertum Mellay civis Sandomiriensis Reos de bonis Sacerdotes
parte Sabdita alter a Sabditos Ideo Quia per nihil penitus legitimi Licentiati
Ipsa sententia per actam non sunt citati ac Dominus [illegible] et Licentiatus
Genere status [illegible] Sacerdotes Procuratio Sabdita Sacerdotes eosdem
et Reipsa minores
Sacerdotes Causas Sacerdotes demandando Sacerdotes manu ad Reipsa violento
manu in Sacerdotes Causas Sacerdotes violenter
manu in feminibus rapuisse nec Sacerdotes violenter
mos de accipere et accepta Sacerdotes Causas Sacerdotes
Quia Sabdita parendo mandatis Superveniente in Curia Leges
et Sabditis
et Sacerdotes eandem Sabditam accepisse ad cellam in Sacerdotes
deveni Leges adductam in matrimonium Sacerdotes
Sacerdotes demandatis Sacerdotes Sacerdotes
Sacerdotes Quemadmodum Sacerdotes Sacerdotes Sacerdotes
it de Leges Sacerdotes advocato et Sacerdotes
natis nibus debito Sacerdotes Sacerdotes Sacerdotes
Sacerdotes Superveniente Sacerdotes Sacerdotes
Sacerdotes Sacerdotes Sacerdotes Sacerdotes
Sacerdotes Sacerdotes Sacerdotes Sacerdotes
Sacerdotes Sacerdotes

565

Contenta Citationis partibus eiusdem utrisque ad sequentes Querela
[illegible] Plocensis Terminos prius et [illegible] ab hinc in Castro Plocensi
Celebrandi Termino partibus eisdem ibidem totali in vigore [illegible]
[illegible] comparendi peremptorio [illegible] in continentia [illegible] Anni Dni 4
Paulus Stopnicki de Cudowo [illegible] Citationis literas
sigillatas pro Terminis [illegible] contra Citatos [illegible]
ad [illegible] bona [illegible] quam et Bona [illegible] tum [illegible]
[illegible] Druchowskii [illegible] Bona super mobilia [illegible] Bona [illegible] secunda
[illegible] Dnica [illegible] Invocavit [illegible] praesente tum eam primas ex qui
bus [illegible] contumaciae [illegible] obtenta tempestive ante obtentionem
illam in qua integra septimana detulisse exportasse et publi
casse ut [illegible] de quo [illegible] fecit [illegible]

Dilatio Infirmitatis Gizinski Ossewo.

In causa et actione Iudiciaria infrascripta inter N. Lucam Gizienski actorem ab una et [illegible] Rosalium
Uniezyska primi Olim [illegible] Pauli Bogdanski ad praesens 2di nuptus [illegible] Alberti Ossewski contentum [illegible]
[illegible] Bogdanski [illegible] Filios [illegible] successores eiusdem Olim [illegible]
[illegible] parte ab altera Citatos ad videndum et audiendum solvere [illegible] Florenos
Polonos [illegible] olim N. Jacobum Gizinski parentem [illegible] Mariannam [illegible] Matri Actoris in Bonis
Gizinko [illegible] in Actorem [illegible] successivo [illegible] Matrem [illegible] in Bonis dictis
Gizinko [illegible] possessis [illegible] tamen Actori [illegible] sententiam Iudicii
Officii praesentis iniungi decerni [illegible] quod Iuris erit ex equi praesens [illegible] alias
Citatione ipsa de praemissis latiore in diem [illegible] incidens [illegible] partibus
ipsis utrisque Actore personaliter Citato vero [illegible] N. Jacobum [illegible] Iudicio
praesens comparens [illegible] controversiam quam controversiis Iudicium praesens
coram se inductis et auditis ad [illegible] eiusdem [illegible] hoc idem
Iudicium dedit et concessit dilationem infirmitatis uni ex infrascriptis Citatis videli
cet [illegible] Ossewska seu Uniezyska Citatis [illegible] caeteris vero causam praesentem suspendit
suspensam [illegible] declarat [illegible] ad sequentem [illegible] Castrensem Plocensem Terminos prius
[illegible] ab hinc in Castro Plocensi celebrandi [illegible] partibus eisdem utrisque ibidem
totali in vigore conservato comparendi peremptorio [illegible] in continentia [illegible] N. [illegible]
Paulus Stopnicki de Cudowo [illegible] citatis literas sigillatas [illegible] praesens [illegible]
contra praefatos Citatos ad Bona Gizinko feria [illegible] post Dnicam Invocavit [illegible]
[illegible] praesentibus tum et eius primam ex qua poena contumaciae est obtentam
[illegible] ante obtentionem [illegible] in una integra [illegible] de tulisse exportasse [illegible]
publicasse ut Iuris est de quo praesens fecit relationem

Actum in Racicz Dcó ob auram Dostisera
in Civitate Slocensi Graſſantem in Termi
nis Quercarum Cauſarum Officij Judicij
una Cum Continuatione Anteriorum Cauſarum
in diem hodiernam Incidentium Feria
Secunda Post Dominicam Deus Quadra
geſtimam Anno Dñi 1711.

In Terno hermo ex Cittone Literali Juſtæ Slocæ Tenoris
talis Vaventing Antonij in Bogoſtarice Bogoſtarski Slocæ
Slovæ Capitej Vobis GG. Georgio Krofchorski et Catharinæ
Zadrionka olim G. Agnetis Krofchorska in Caſcripti Actoris
Conſortis Respectiue de certain Termo vestris Gradi et Ju-
gore Regio et hra gradual in ple ſumpsim Capnali Anthonij
ut in Termis Quercarum Officij Judicij Feria Secun-
da proxima et proxima ab hinc in Racicz celebrand plr ac ſpecto
rie Comparatis ad Inſtantiam Regis Judicij Nostri ejusdem
de latoris G. Andreæ Karwchichi S.R. Mthis Capitani Actoris
Quivis Secundo post obtentam primo Contumaciam citati Deo Juva
Vos et quemlibet tu G. Georgi Krofchorski ad observato mandato et
promisso ergastæ affecta cog in facto neg ſuſpecto ſi eundem
G. Actorem tibi manifeste Gravato Auſuſcet ſi quem ſpiritu loco
bonis affectis et fucentatis facto conditamine et commercia
cum G. Catharina Zadrionka uti horum tuarum amittali, tu G. Ge-
orgi Krofchorski frater in vulgata pecunia aurea in terno
ob certas Dei et calamitatis et impedientis absentiæ ejusdem
Actoris in ſpriag Residentia per hiſce caustalo et industria tua
ex cerpta metig itaq Scient de conſervatione ejusdem Summæ
pecuniariæ ſcilicet Trecentorum Ungaricorum aureorum denuncia-
ti Actori ſaltato tibi tempore videlicet primo ea omnia execu-
tui es, In quod G. Catharina Zadrionka in vulgata horum Amitta-
lis et Inſtructione ejusdem G. Georgij Krofchorski claves ex ca-
bella olim G. Agnetis Krofchorska Conſortis G. Actoris accepiſti
ſummia reſeratis pecunia Trecentorum Ungaricorum aureorum
albis argenteis monetis, tum et ea Margaretha ac Monodij
ſcilicet Perel Seuerhow ſigei et Argyreum Ebstyn Mariana
erek

Sub Actu in Raciq Terminorum Querelarum Feria secunda post Dominicam oculi Quadragesimalem proxima Anno Domini 1711

Motio Chamsk et Sierakowo

Intermino hodierno ex ad citatione literali Castren Plocen tenoris talis. Valentinus Antonius in Bogustawice Bogustawski etc Capitaneus Vobis Magnificis Jacobo et Hieronimo atq Stanislao Sierakowskiem olim Illustris et Magnifici Pauli Sierakowski Castell Dobrinen Filijs tumquoq Nobilibus Antonio et Alteri cujusvis nominis Petrikowskiem Stanislao Kowalewski ac Malawski Parenti et Filio alijsq Ipsorum Famulis Hominibus licentiosis tum de nuq Honestis Szczyński et Wisniewski alias Bakalarczyk Ingenuis quoq Nerski Konopnicki atq laboriosis Valentino Jacobo et Alberto Kowalczykow Luce Swiderczak Gregorio Porkusiak Alberto Zietarzak atq Alberto ejusq Consorti Zietara Famulis et Subditis vestris Magnifici Castellanic de Villis Moykowy Hominibus excessivis et licentiosis de personis Bonisq Vestris gnaliter omnibus Vigore Regio et Nostra qua hac in parte fungimur Capitaneali Authoritate mandamus ut in Terminis Querelarum Causarumq Officij Judicijs Feria Secunda prius et proximius abhinc in Raciq Celebrandis pltter ac peremptorie Comparentis ad Instantiam Instigatoris Judicij Officij Praesentis ejusq Delatorum Gnosorum Nicolai Parentis Subjudicis Terrestris Plocen et Petri Filij Chamski atq laboriosorum Simonis Olejarnik Joannis Woyt attendentis Borrae alias Lesnik Subditorum ejusdem Gnosi Subjudicis Terrestris Plocen Actorum quivos et quidem Subditi Domini sui famulos suos et Subditos cum Dominorum Authoritate et assistentia citant et adcitant post Translapsum Terminum seu post Translapsos Terminos si quis sibi Actoribus ob non Prosecutionem causae Praesentis

571

Sunt translapsi nempe ad videndum et audiendum
attandumq. Inquorum p se Actores vobis in Causa occas
ne primum p te Magnifice Stanislae superveniendo
Bona Skabaiewo Curiamq. Gnosi Subjudicis Actoris
requisitionis Boum Cum Curribus in Sylvis Interc
rum verborum quorundam Lesivorum Inquisitione
bandorum Actoris obiectionis forium exeundo adeo p
trusionis ut vix fenestrae e curia non sint lapsae ab Im
petu et furore a quo Gnosa Subjudicissa post Partum
decumbens perterefacta p aliquot septimanas ex in
lecto affixa decumbere debuerat p vos vero Inculpatos
Subditos ex mandato et subordinatione Vestri Domini
ejusdem laboriosi Simonis Subditi Actoris in Oppido Sie
pre tempore nundinarum praeventi sine ulla data occasi
ne tantummodo ex eo quod vobis Sylvas derolare et ex
cindere denegaret Concussionis Convulnerationis vulne
rum in obductione Specificatorum Inflixionis ac p vos
Magnifici Inculpati ad Sinistram relationem Subdi
torum Vestrorum assumptis et associatis vobis Famulis
cum armis bene pulvere Sulfureo et Globis Plumbi
onustis in Discrimen vitae Actoris Parentis absentis praeparatis
protunc Thoninij Commorantis in legatione totius Pal
tinatus Plocensis ad Commissoriatum Sacrae Regiae
Magestatis Curiae Ipsius in Bonis Skabaiewo super In
equitationis verborum Lesivorum obiectionis in duellum Gnosi Actoris
Subjudicis protunc absentis provocationis invitam Ipsius
Manifeste diffidationis dumq. ejusdem Gnosi Actoris
Domini Parentis Domi non praeventi rescientes de eodem
Gnoso Petro Filio in Bonis Makomazy Actoris Pare
tis veloci cursu equorum properantes ad Bona Makomazy arma
Cum Inculpatis famulis Vestris adventionis Subditorum
Inquisitionis et Investigationis In Gasis Ipsorum Conci
tere attentationis ejusdemq. Gnosi Filij in eisdem Bonis
apud Gnosum Rykaczewski praeventi sine ulla data occa
casi

hominis Innocentis Convulnerationis vulnerum in obdu
ctione Specificatorum Infixionis Intenimere et Eiusdem
ferre attentationis Sylvarum earundem tam per vos Ma
gnifici Domini quam per Subditos penitus in Bonis Skaba
ievo et Szulenczyce per saepissimam eoque deliberatam ex
cisionem desolationis prout visio Mensalis et Nobilium
latius testatur frumentorum Varij generis et Seminis
Pratorumque in Ejsdem Bonis Makomazy per deliberatam Im
pulsionem Inventariorum ex totis villis Moykowy per Sub
ditos Compabulationis Conculcationis et in nihilum redac
tionis Damnique non mediocris Inmemoratis Sylvis quam
et frumentis ac Pratis causationis et illationis tum et
per acceptionem eorundem frumentorum per suprascriptos
Subditos cum alijs vicinis Subditis eidem Gnoso Actori
Domini non mediocris illationis processu Causae de his latio
ri ad Judicium Officij Praesentis Instituta aperiri et perlegi
Poenas ex ejsdem apparentes contra vos Statui et decer
ni idque quod Juris ~~et Justitiae~~ erit Statui et sententia
ri praesentibus Citamini Sitis itaque Terminum atten
tatum et ad praemissa Judicialiter responsuri datum
in Raciqi feria secunda post Dominicam Invocavit
Quadragesimalem proxima Anno Domini Millesimo
Septingentesimo Undecimo. In Termino itaque hodierno
vigore praeinsertae adcitationis indiem hodiernam Incidens
et provenientem partibus Ipsis Utrisque Actore scilicet Gnoso
Subjudex Terrestris Plocen. suo et aliorum actorum Nomine
pltiter Citata per Magnificum Jacobum Sierakowski Castell.
Dobrinen. suo et aliorum Nomine pltter coram Judicio
Praesenti Comparen. et secum Judicialiter Controvertentem
quarum Controversijs Judicium Praesens coram se in
ductis exauditis decrevit Praesentibusque decernit Quatenus
Partes Utreque Inquisitiones ea in causa eductas reponant
idque in Instanti Quod Decretum Praefata Pass. Citata Sen
ciens se

eo fore aggravatam p Juridico non suscepit sed ab eo
Magnificum Stephanum in Krasniewo Strzewski Sub
Judicem Terrestrem Zawerensem Vice Capitan Cast
Plocen Causaeq Praesentis Judicem ad Judicia Tri
nalitia Regni Petrikoviensa officiose ut Juris est
movit eidemq motioni Suae locum deferi postulavit
Cui motioni Judicium Praesens locum non detulit ea
demq Citatae Parti non admisit de qua non admissa
tamen prosequenda Contra Judicium Officij Praesen
eadem Pars Citata est protestata Judicium vero
Praesens se nihil temere egisse sed secundum Ju
ea in Causa processisse Com Parte Actorea Contra ea
dem Citatam Partem est reprotestatum Tandem ~~[illegible]~~
~~[illegible]~~ quoniam easdem Inquisitiones reposuerunt proinde
Judicium Officij Praesentis ad lectionem earundem Condesc
dit quibus lectis et p omnes Circumstantias facti obiecti
ponderatis Testimonijsq Testium diligenti Trutina ben
examinatis quandoquidem ex ijsdem Inquisitionibus lu
culenter patet MM Sierakowskie Citati Animo vindica
di Suae cujusdam Praetensae Injuriae et nocendi seu oppri
mendi Gnosum Chamski Actorem armatim in assistentia
Suorum Famulorum in Campos excurisse et tandem
praevento Praefato Gnoso Chamski in Campis ad resi
tiam ~~[illegible]~~ Gnosi Joannis Rykaczewski se con
tulisse ibidemq Praefati Gnosi Petri Chamski eundem Enor
miter cum nimia deturpatione faciei Sacium ac vul
neratum extitisse proinde Judicium Officij Praesentis ut in
Posterum a similibus arceantur indebitis progressibus
praefatos MM Sierakowskie magis tamen M. Stanislaum
punibiles esse censuit censetq decernendo Quatenus elu
endo hoc suum factum Turrim Castri Plocensis ab Actu
in sex Septimanis Ingrediantur eandemq MM Jacobus
et Hieronymus p Spacium duarum Septimanarum iam ver
Stanislaus Sierakowscy p Quatuor Septimanas subeant

Visatio Inquisitionis Inter Illustrem et Mpfm
Castellanum Raciązens et Gnesum Zoranski
ingressa et Actione Judiciaria [illegible] assepta Inter Dnum Relatorem
Judicij officij Prudentis ejusq Relatorem Illustrem et Mpfm
Nicolaum de Sepno Depski Castellanum Raciązens atq Gnesn
Jacobum Rledzewski Bonorum Gnesnen Ministratorem
ex una Ingenuum Bilczynski violentum allum notarium Actorem ab
altera et Gnesn Jacobum Zoranski Reorum Zamdzek Herbenden
Pupillum ex alia et facto Executorem atq Laboriosum Matheum Koralewski
Michaelem Antonium Zamdziak fratrem Jacobi ejus Albertum Gamu
Ga et ejus mediastinos Reos [illegible] nem Aurigam Stanislaum Vladarum
de eadem Zamdzek Subditos licentiosos et Invasores bonorum alie
norum nec non Nic Andream Mitkowski Stangretski Rationowski
Dem q Lidanus Selwezyk Gnesn Zoranski Aurigam atq Magistra
tores alios q Subditos de eadem Zamdzek simplices et assistentes
Statos absentes indigentes cum assa Dominorum Juorum ad q
deo Civia Ipsi et quidem Status Gnesnus Zoranski non metuendo
Legum pdas rationi Instrascriptorum Levitat sanctas ausus
est et presumpsit toties quoties Subditos Suos cum turibq Gnes
Rabus junctis ad Borram villa Rosenno Illustr et Mpfi Castellani
Raciązien Hereditariam Immittere ibidem q injedem Borris tam q nefa
stale Curiali quam et Subditorum ligna pinatica Crassa alias
magnoshi ad Edificia et Structuras excellentes valentia detrun
care ac Scindere proprio Ausu mandare prout de facto temerarie
in Dictis Stationi ad quam Dnus in toto dirigit. actio Subditos
Juos multos cum turibus ad Borram ejusdem prefatus Gnesnus Zoranski
tanquam ad Suam propriam misit et ordinavit Qui Subditi plurimos
arbores pinaticas detruncarunt, quibq Subditis Grea detruncatis
rum et Saburam arborum tria paria bourn dictante lege Santa
cepti reallaq. Interveniente intuitu restitutionis bourn amicabili re
quisitione p unam et alteram diem in fore sta Bonorum Gostynno
perpetrabant Prefatus Gnesnus Zoranski in ausus et licentias be
sesciendo convocatq suprascriptos Famulos et Subditos in tutpatis
cum bombardis bona eadem Gostynno modo violento invesit et
Irregularit et Ipsi omnes invaserunt boves et eyros instabatis
et extendo reservatq tumultuose acceperunt tumultus et clamoris
et citerunt in litem Gnesn Rledzewski et Mpfi Castellani inim
visissimis diffidarunt vobis, ad Bilczynski vero Dorianthus Sta
nius Causa Interviendi bombardas direxerunt alios q p omnes fac
cis violentias et Invasiones p egerunt et exercuit sunt p quod contra
leges Regni excesserunt et pdas et nomine damnitas Salutis
runt et damni et in Scissuris arborum ad sexcentos florenos intule
runt stantq alias [illegible]

375

[illegible] Dr. Ludovicum Dr. Prove-
nibus Partibus [illegible] utriusq; Actoris quidem p. Egnis Jacobum Be-
[illegible] Suo et alio rum actorum nomine p[rae]sentis citata et Egnis
Jacobum Lorenzini Suo et aliorum nomine p[rae]sentis fuerunt Dictis Dr.
Sentis Comparentibus et contradicentibus quarum Controv.
Judicij Dr. Ens fuerunt Inductis examinatis [illegible] et citationem
Partis actoris Vidit et Concessit dilationem Inquisitionis Ap-
Contenta citationis Apostolatorius utriusq; Partis ac Testium
Executorialis Causae Appellationis primi et secundi Ter-
mini ac Causae Appellationis celebrandae Termino Partis Egnis
utriusq; Idem totali Integro et conservato Comparendi peremp-
torio stilo in Continenti M. R. Gnatius Stenelius Danus Regni
de Suedow Salam Publicq; recognovit Quia Ipse citationis
literatis Sigilli pro terminis Presentibus servien. Contra Ci-
tatos ad Rotam Sanctae Dei Feria quinta post Dnicam
Anno Dni 1711 tum et ea vice primas et peremptoria Contumaciae est
Obtenta tempestive ante obtentionem illius intra Integrae
septimanae detulit et portavit et publicavit ut juris est
Dr. pro Dno Presentem idem M. Gnatius fieri relationem
Gnatius Egidius Laboccy Ner. Apostolici

In Dei nomine Judicium et Relatione authentica Forensium actorum ad rotam
Romanam Pacchanorum et Causa quae in Curia Regia S. Matthaei Regis Dan-
orum per nobil. et Provid. Albertum Pachanorum Regium Notarium
Quibus Venor Legum Actuarium Pacchanorum Causa Quarta in
Curia nostra Regia Sancti Matthaei anni a D. 1711 coram Judicibus ad
Advocatis Curiae Pacchanorum vacantibus pertinens actus Pacha-
norum Pro Comparentes Mag. D. Albertus Pachanorum authen-
ticus exhibitus Judicibus Pro ex Regio actu authenticorum Pro
Quae vide Copiam Scriptam Terminis Extractam Signatam pro Ter-
minis Quibus Pro Regis Venor et Quibus Venor pro tabi
Valentinus Antonius Cardinalis et Bonnetus pro Pro
Pro Hamens Jobi Pro Stanislaus Erolfer Paulo Ludovi-
co Pachanorum Capellanis Pro Pro Excepti Laborio
Jentibus Excepti Testis Gratiis Germani de Personis
Omnis vis Pro Suis respectivis et nostra quae hac in parte
Jenipotentiae Pro authe mandamus ut vi debitis Quaerela
Dominus Officij Judicis Feria Secunda primis et peremptoria

pena bannorum quæ in hanc decreti [illegible] contravenientes
erbannis [illegible] non [illegible] nisi prius de facto et [illegible]
[illegible] per Judicium [illegible] declarata ad cuius [illegible] publicandum
[illegible] Illustres supremus et Supremus de Ludovrzki deputatus
et adhuc [illegible] Ludovicus [illegible] Joannes Antonius [illegible]
modo [illegible] decretas audientes [illegible] hic nisi unum ex eatra
subus [illegible] ad in quatuor [illegible] [illegible] [illegible] in
frequenti [illegible] [illegible] [illegible] [illegible] [illegible]
ad [illegible] moderna [illegible] publicas [illegible] alcada
voce [illegible] et [illegible] [illegible] [illegible] [illegible] [illegible]
[illegible]

Gaulatores Stanchiensis Antonius Wiczak Bartholomeus
Jakubi et Antonius Kraska Thomas et alius Wilhi Bwdzaszczyk
olim Alberti filius Sabbatus G. Mostowski de villa Pyzdrowo et Joan
nes de Glinki tus Adam et Alberti et Jeremias Valentini filius
alius ad Jdem de Minsk et cognominibus ignotis pretextu p-
notientis specificand Citatos fuit ab altera et quia maritus
Dñe maritj famulus et subditus Dñe Snow actrjcis quog maritatus
Dñe ejusdem maritj subditus quog Curiam Anthe et a prius secundo
post obtentu Centumaliis pendi, Dñe ideo Curia ipsi in viola-
tione Legum et Constitutionum Regni predem nec penas rane Infra-
storum Jancitas formidando GG. Mostowsky Conjuges Curia visi
tatis ꝛ servando grauda gride G. Actores Parentes ad ipsas Rona
ipsorum Pyzdrowo Condescendentes multo habito respectu domi hus Con-
sulem Jmmobilia rapuerunt vulnera in obductione specificata in fi
erunt, ac de nig Rebus adinventis modis in ruina et damnificaue
Fortune Actor procedendo Consulto ac deliberate equitem ac pecora in
frumenta et prata impellere mandarunt, Consultog eade sanxerunt
damna et in tulerunt Borras et sylvas ad focum et edificia va-
lentes in dicis villis Glinki Diuersis Actor propijs uti trian
sortim excrescentes per immissionem subditorum suorum de Bonis Pyz
dowo superius exhibend extendere et ad Bona Pyzdrowo devehere
Edificijs varia Construere procurarunt Borrasq; eande peritus
desolarunt, ruinarunt ad tria millia florenorum Polonicalium in tulerunt. Quo
subsequenti tempore in p̃ticone expresso nescit ea qua occasione Gi
mostowsky Conjuges Curia Actorum in vicinitate ut ipse existente
memoratis familis suis ac subditis invadere ac interimere ali-
quos ex actoribus injunxerunt et de mandarunt Jores hujusmodi
mulieres et pueros vi et violenter extendendo in Curia irruere volentes

Decretum Quod Relicui Actoris Sikolskich

In causa et actione Judiciarii Infrascripta inter Dñs Stanislaus
Judicij officij ejusq; delatores Snow Pauli et Alberti
Sokolnickie actores ab una et Snow Casimiri Urielysti parte
et altera Citati in secundo post obtentu Centumaliis pendentia
ut ideo Curia ipse post positis legibus et Constitutionibus Regni quod
Infrascripti Jeni veruit attamen ipse in contrarium carmen
procedendo augere et extendere p̃dum post tempore certo in protestatio-
ne expresso non contenti antedictis ejusq; damnis supe nunc
at annis plurib illatis verum tempore non pendente certo tot es
quoties ad stylum Snow Sokolnickie subditos suos mittere
arbores vanj generis jussu et mandato spath Incolpati Snow Urielysti

0579

ad focum valentes exscindere damnum exinde non mediocre causa-
re nec non subsequenti tempore ab aratris ferri quinque pa-
rium nulla habita occasione subditis SS. actorum proprijs
circa reparationem apud fabrum ejusdem ferri existentem nomi-
nibus nullius mali conscijs vi et violento modo in villa Dobr-
ski recipere dishonorare in vitam SS. dominorum actorum
quod et eorundem subditorum circa receptionem eorundem quinque
parium ferri diffidare verbis dedecentissimis honorique nobilita-
ri nocivis afficere damni ex hac receptione quinque parium
ferri ad aliquod centena causare nec hic violentiarum
finis famulum Gnosorum actorum in molendino praevento in ma-
ximam confusionem et injuriam Dominorum verbis opprimere
velle colaphisare post hac nulla occasione solum accensus
ira et odio et rancore eidem famulo in molendino praevento
praefatus inculpatus secundum valoris sex Tymphorum accipere
alias pro multas omni inquisitione probandas violentias et in-
jurias pagere prout de facto praemissa ea executus est pro
quod contra leges statutaque Regni excessit poenasque in legibus
severe et rigorose descriptas succubuit pro quibus super illo et
bonis illius obiectis decernere praedictum citatum alias citatione ipsa de
praemissis latiore in diem hodiernam incidens et proveniens ~~et quidem~~ partibus
ipsis utriusque actorea quidem per Gnosum Paulum Sokolnicki suo et aliorum
nomine pler citatus vero personaliter coram Judicio Officij praedictorum com-
parentes et seu Judiciales controvertentes quarum controversijs Judi-
cium praedictum coram se inductis exauditis decrevit praedictumque decernit
quatenus praefatus citatus contenta citationis cum uno teste sibi
genere simili medio corporali juramento evadat idque in-
sequentibus querelarum castrensium Ploczensium terminis prius et proxi-
mis ab hinc in Cupro Ploczensi celebrandis termino partibus eisdem utriusque ibidem
totali in vigore conservato comparendi peremptorio ~~[illegible]~~
~~in Conti~~

Annoti Cund Dienst ff Cort Cossi

In Dno pdilecto et fidelibus suis Stephano Plocensi et Venceslao Valentino Antonio in Boczyslaw Bezdanowski Plocensi Dapifero et tapitaneo Vobis dilectis Paulo et Joanni fratribus natis et germanis Balthasaro Alberto Martino et Joanni fratribus natis et germanis Antonio Stephano Cundzinski Jacobo Posthowski pertinentiarum certarum in villa Posthowo habitis ibq et quorum quisq titulo possessionis de quinis bonis vestris et tho vestre regie et nra qua tam pte fori quam pte Sapientie Cracouiensis ad in terris que vulgariter Cantoria officium Judicij feria 2da prig et primig ab hinc in Crastinum festum ante et post Epiphanie comparendis et inferendum Dno Judici nro ejusq Relatori Aliis quarum interest Matthie filio Posthowski et Valentini Thome Karwowski filiolis Posthowski ad q Venerabilis Stanislaus Strzeschowski Burgrabius et Vicestarosta Terre Wyszogrodiensis ad certa fori vestri requisitionem Vobis cantum est primum Stando ideo quia vos existentes personaliter non potuistis certum fortis ville Posthowo hereditarie et quasi jure titulo possessionis contributionem sub hac presenti tempore variis militibus in Cancellaria nostra Regia Bonorum ecclesiasticorum usus fructus accrescentes percipiendis non prestito per vos vere et renuncio per quod actores ad quos certes Regales Dominicalis quod quamvis ipso requisitione ac per nos succubitores et sectatores vestros pendentis et ad omissa per vos super dicta causa in Crastino feria 6ta post Circumcisionis proxime et alias termina in eisdem expirantes et fata jam adhuc coram Judicio Officij Sententiarum ad hanc Cundzinski pretensionem Dilectionem pertinentiarum de legitime attentatis memorata ampliare et ad hos mandata tribus et ultra juris formam citatis per publicum S. et St. Paulum Stoprickie de quo Judicialem declarare petuit quid de premissis tam tabellionatus et vocata non fecerit nec compareat

Causa et Actore Judiciario Intromissorio inter Dnum Stanislaum Judicij et Officij Assessorem ejusq Relatorem Dnum Martinum Barbitum Matthiam filium Posthowski et Valentinum Thomen Karwowski Nicolaum Posthowski alias Cundzinski Strzeschowski Burgrabium Castrensem Plocen et Vicestarostam Wyszogrodiensem Actores et una Paulum Joannem fratres Germanos Balthasarum Albertum et Martinum ac Joannem itidem fratres Germanos Antonium et Casimirum Cundzinski Jacobum Posthowski Scultetum in villa Posthowo Reos

Dñi Ordes et Assessorib Parte ab altera Citatis in eo quia
Ipsi existentes Benedictus Senestrius in villa Rothowo Ordis
et quovis modo Dño Assessori sententiarum sub hac Infelici tempor
tatis Malitia in eundo ad eandem Bonorum suorum
de quibus usus fructus ad Proventus spectant solvere voluntes mora
causant et quod Actoris ad quos pergentes florenos damnificarent pro
quorum damno refusione Dño Sententiæ citandi alias citationem spe
de premissis latius indicem haberemus inde et provenire Dar
tis. Ipsis vtriq; Actor M. Mathias Rothowski pl̃tes suo et
aliorum Actorum nomine citata vero p M. Salvius Dobroski Ord
Judicio Officij Prædicti comparuit et Reus Judicialiter pro
vocavit quorum controversijs Judicium Prædicto coram se Judi
cis examinis quoniam in Prædicti Termino nō nulli status excep
tio M. Antonio et Casimiro Bruzdrowski aty Jacobo Rost
kowski pendentem se p̃mittunt p̃ inde hac in re Judicium ulte
rius by Partibus controversijs attentis causam Prædictam tum com
parentibus ad Sanctionem non comparentibus Suspendit Suspensamq;
esse declarat eosdem vero status non comparentes p̃dominatos Reos
actoris coram Judicio Officij Prædicti pl̃tes comparendo eos
nimo eandem Judicium p̃tota Judicium Prædicti Sententiam
legitimè attentans ad sis Sindicis by et ultra Juris formam
citib; quatuor p M. P. Gualem Senestrius Paulus Stopnicki
peritudem Judicialem declamari p curavit qui quidem status
existens p M. taliter clammati et vocati nō steterunt nec com
parebant imo contumaces exiterunt quorum contumaciam
Prædicta Pars actoris coram Judicio Prædicti accusando se
ijs super eisdem status non comparentibus Prædicti Sanctorio
decreti alias in talib; pl̃ti solita Sindici exequi et senten
tiam postulavit et Judicium Prædicti sui communi affectavit Jur
tis actoris ubi licita annuendo Prædicti Bonifacius Pa
pa super eisdem status et Bonis eorum omnibus decernit
Prædictus p decernit ad eundem publicandam M. P. Gualem
Supradictum Senestrius Stopnicki Judicialem addidit et deputa
vit qui M. satisfaciendo deputationi Judicium Prædicti data
ad Prædictam Benedictum Dñi modo Prædicto citanda hi
instituta et ante stubam Judicialem ac in quatuor Partibus
Civitatis Cracoviensis frequentia multorum tam
Civium Civitatis Cracoviensis frequentia multorum tam
Civium et Sexus hominum ad Judicia moderna forum p

Publicum

Publicus congregatorus alta ibi voce premisa et sono
rosa ute ante et post officiosus ambitus tempestive p
M: Judicatus interpositis et p officium Pdsens susceptis
et Agnitis publicavit p clamavit et ad notitia omnium
protunc Pdsens vi dubia deducit regno pane suam
Dem M: ad Judicium Pdsens efero Pablicationis videndo
fecit lectum post quam publicatum Sanctionis Pdsentis
dicus Pdsens p fauenda indebitis justa Pdscriptum
summarie executionem officium completens videlicet Gnosus
B. f. P. quem vis addidit et deputavit qui Gnosus B. ande
executionem ad primam Partis Actoris requisitionem de
ctig Pdsentis et hinc inde in Bonis fieri et Agere tenebitur
idg sub Pdnis contra Negligentes officiales sanctis statutis
eiusdem executionem nec p se nec p suas quasvis subordinatas
impugnare debeant Personas idg sub Pdna Sanctionis quod
contra Impugnatores interponit decreti Pdsentis vigore hig
instrumenti M: q. Gratis Honestus Paulus Stopnichi Pdsu
dnus regnicus se citationis titulati sigilli p termini dg Pd
sentibg servientes contra citatis ad Sna Brudzino Sabbatho
post Cineres proxime Pdsentis tu et eorum primas et quibus
Pdna Contumatie est obtenta tempestive ante obtentionem ibi
dem in una integra septimana delitis et exportasse pu
blicasse et cuilibet p servitoris copias possitis et dequa
Pdsentem fecit Relationis.

Nb Compertus Grabus Leydypno vulnes
sa fuisse et actione judicia ni infrascripta inter Agrem Judicij offrep
te cum Pdsatricem ex vna Lucam Grabiska Relictam olim Andree
Grabiszki Londen Adiuan matrem Leppina ex Gnosis Elizine ex fi
lium Leydyp
heim actricis ab una et ex Grabiszki Parentem Gratis Leydyp
skie parte ab altera Gratas Lucas ipsi Leppontis legibus Regni quo ne ni
piren via publica exeptem concurrere cum vulnerare vi Adducti
nec specificata effugere verbis affere et dicto vulnere duas testi
res ex opposito inferre ipsum defacto ex actu dum p quod ea
leges Regni exceperunt pdnam Capitalem vulnus pro quibus citatus
chas Pastores ipse de Gnosis latum in diem hodie ex vna Pdsa
et prolemis Partibus ipsis actis ac actua personaliter citata per
Valentinum Lipnicensis Actricis Procuratorem coram Judicio Pdsen
Pospolitum ad Lipnicensis Dei Centum vicesimum quarti Centum vicesimi Judicij
Pdsens Coram te Judicio examinatis de credit Deum et Dei nisi Lucas
Genus actrix vulnera cum vno Telo medio Corporali Juramento
confirmat in sequentibus Quere fol

[illegible] Termin Partibus eisd
[illegible] totali in Regno [illegible] Compar[illegible] nio
[illegible] [illegible] [illegible] [illegible]
[illegible] [illegible] [illegible] [illegible]
[illegible] [illegible] [illegible] [illegible]

Decret Suspensionis Processus

In causa actoris Judicia Ordinaria inter [illegible] Judicem
[illegible] Actorem ab una et [illegible]
[illegible] Rincerna ab altera parte ab eius Patrono
[illegible] actum [illegible] contravenientes legibus Regni non esse actori [illegible]
[illegible] Regiatis in ordine recuperate accommodatis [illegible]
actoris regnen quae mihi ex [illegible] restituere et defacto non restituit nec restituere curat statu [illegible] ad restitutionem eius [illegible]
pendente utrum Judicium [illegible] et quod [illegible] deserui
[illegible] alias Statutorum [illegible] Commissi latum in [illegible]
[illegible] provenientes Partibus ipsis citatis Actore [illegible] Ademum [illegible]
Statutis pertes Feram Judicio [illegible] Comparent [illegible]
[illegible] certas quam [illegible] Judicium [illegible] [illegible]
Inductis [illegible] Causam ad Terminum in Facto
reseran Regnum Dispendium [illegible] declarat [illegible]
Partibus eius citatis [illegible] Comparendi
peremptorio Regni [illegible] Lingua Scriptus [illegible] Decisa
et Statutum Literale Cyrillae [illegible] Termini [illegible] contra
citatum ad Curia Regni [illegible] per [illegible] [illegible]
mentum [illegible] eius primum [illegible] Termini [illegible]
tentum [illegible] [illegible] [illegible] [illegible]
na detulisse exportasse expathasse in huius [illegible] ad
finem [illegible] [illegible] Regnum Quia cum [illegible]
gonio Radonski et Stanislao Zdzarski in Evidentiam [illegible]
confirmatum [illegible] Stanislai Zdzarski actoris adhuc
pignora penes Secunda [illegible] [illegible] contra
dendo Curiae Stanislai Rincerna ab [illegible]
Curiae Regni commodatis [illegible] de restituendo
Regni mandat in huius [illegible] [illegible]

[illegible] Carnifex

In causa actoris Judicia Ordinaria inter [illegible] Adamum
et Joannem [illegible] Stanislai Praeses et Assessores
Regnum actoris Stanislaum [illegible] Actores absente et [illegible]
nem [illegible] et ordine [illegible] Regni [illegible] ab [illegible]
te absente Actrice ad Inscriptos non [illegible] mediante [illegible]
Catharina Lupinska bonum [illegible] [illegible] deinde
ad [illegible] [illegible]

585

et expleant nec non Quilibet eorum Pœnam Duplicem Qua
tuordecim Marcarum Polonicalium Parti et Judicio totidem
ex Persona sua seorsive Judicio ipsam in Instanti sub Pœna
Banitionis inter Terminos tactos Publicanda Parti vero circa
egressum de Turri solvant Nihil ominus ulterioribus Par
tium Controversijs Judicium hocce coram se Inductis exauditis
Siquidem ex ijsdem Inquisitionibus Laboriosi Jacobus et Valen
tinus Kowalczykowie Subditi Gnosi Actoris Scilicet Labo
riosi Simonis Olejewnik in Nundinis Sieprcensibus Convul
nerationis et Innocenter Concussionis aliorumq Excessuum
Inquisitionibus deductorum redarguuntur esse rei pro Inde
Prælatos Subditos Laboriosos Kowalczykow ~~Punibiles~~ Ju
dicium memoratum Punibiles esse ad Invenit decernendo
quatenus eosdem M. Domini Ipsorum prosequentibus Judi
cijs Suis Statuant quos Statutos Ante Cancellariam pro Mi
nistrum Judicialem fustibus vicibus Quadraginta Quemlibet
Ipsorum seorsive vapulandos esse Censuit Censetq Præ
sentibus facturi sunt Præmissa Præfati M.M. Citati sub
Pœna Banitionis Perpetuæ quæ in casu Decreto præsenti
Contraventionis et eorundem Subditorum non Statuicio
nis Super eadem Cita Parte et Bonis ejus omnibus decer
nitur et Terminus Publicandæ in primis et proximis
Querelandum Terminis post Contraventionem Conser
vatur peremptorius. Quo vero spectat damna in Sylvis
et Frumentis atq vulnera Judicium Præfatum decerni
decernitq Præsentibus Quatenus eadem Damna in Sylvis
et Frumentis illata Gnosus Subjudex Plocen Jamvero vul
nera Gnosus Petrus Chamski Contra quem voluerit et
laboriosus Simon Olejewnik itidem sua vulnera compro
bent in sequentibus ijsdem Querelarum Terminis pro
ximius abhinc celebrandis Termino Partibus ejsdem utris
ibidem totali in vigore Conservato Comparendi perem
ptorio post quas Comprobationes Judicium officij Præ
sentis decernet id quod Juris erit reliquos vero Citatos
Inquisitionibus eosdem non redarguentibus Partem quoq Acto
ream

uti non temere agentem a Poenis Quibusvis hoc idem
Judicium liberos facit et pronunciat decreti Praesenti
vigore ~~Mo~~ Quod Decretum Praefata Pars citata
senciens se eo fore agravatam tumquoq et Actoreo
ex quo Pars citata eadem appellavit pro Juridico non
suscepit sed ab eodem Magnificum Stephanum in Gra
niewo Strzeszewski Sub Judicem Terrestrem Zawer
vice Capitanum Castrensem Plocensem Causaeq Praesentis
Judicem ad Judicia Tribunalicia Regni Petricovi
officiose ut Juris est Movit eidemq Motioni sub
locum deferi postulavit cui Motioni Judicium Prae
sens tam Partis Citatae quam Actoreae locum detu
lit et eandem Partibus utrisq admisit et Terminum
Partibus ejsdem utrisq in Ijsdem Judicijs Tribunalicis
Regni Petricovien ibi ubi de Jure venerit seu tunc dum
et quando Causa Praesens ex Regestro Competenti
Causarum huic similium legitime Clamata Evocata
inciderit praefixit assignavit et Conservavit prout
quidem praefixit assignat et Conservat comparen
di Peremptorium Decreti sui vigore hieq Incontinenti
Mnialis Regni Gnalis Honestus Paulus Stopnicki
de Rudowo Palam Publicaeq recognovit quia Ipse Ci
tacion literatt Sigillatt p Terminis Praesentibus
servien Contra Praefatos Citatos ad Bona Moyko
wy Feria quinta post Dominicam invocavit Quadra
gesimalem proxime Praeterita detulit exportavit et
in Curia MM. Citatorum Praesen familia Cinali
posuit reliquit et publicavit ut Juris et Moris est
de quo Praesentem Idem Ministerialis fecit rela
tionem

Majoris Dilatio Bełkowo Kłoszewski

In Terno hodierno ex Decreto anteriori Comprobationis quo mihi quo-
te Judicium praesens actu ei vulnere comprobare quando rar in sequen-
tibus Querelarum Fori Plocen. Terminis ut pote modernis cum Terminis
Eodem Contenti legitima Conservatione facta et per Judicium praesens
concessa et hoc in Causa et actione Judiciaria infrascripta inter Ingrossatorem
Judicij Officij praesentis Eiusque Delatricem N. Hedwigim Kłoszewska
Contra N. Mathiam Bełkowski cum assa ipsius actu cum Albertum
et Ejusdem Albertum Kłoszewski Principalem atque Josephum et Tho-
mam de Villa Stropkowo Subditos cum assa Dni parte ab al-
tera Citatos Deo Quia ipsi et quis Principalis eandem actu cen-
sum Spectum de Bonis Stropkowo suis haereditariis ipsi
vero Jure quovis Possessis expostulantem verbis ignominiosis
tractavit ac post Enormissime Sueti ca flagella vir
Subditos ad expellendum actricem Informavit vita privan-
dam declarando dissuadavit aliasque violentias ~~prout obdu-~~
~~ctiones~~ peregit convulnerando prout Ad vectiones atte-
nuans ~~p~~ contra leges Regni excessit praenasque Succubuit
et Succubuerunt Citatis praesentes alias Decreto eodem an-
teriori de praemissis latum in diem hodiernam Incidentem pro
vigiliis Partibus ipsis Actrix Pr. Citata ~~p~~ Ejusdem Adam
Kłoszewski Camerarum Terrae Zawskiensis coram Judicio praesentis Compa-
~~rentis~~ Seu Dlr Contrarietatem Quarum Contrarietatis Judi-
cium praesens coram se Inductis exauditis ad Judicium repositum
nem Comparentis Partis Citatis Judicium hoc dedit et Conces-
sit ~~et~~ Dilationem pro Majori ex quo Causas majoris Im-
portantiae Citatorum Kłoszewski in Judicijs Tribunalis Regni
Petri Conventus Protunc attentat quam Jurisdictionem Dilationem ma-
Idem ~~Ejus Kłoszewski~~ Citatus Literatorijs Judicij Illius doce men-
tis iuxta Decretum Terminis Commonis probare tenebitur cum Cate-
ris vero Citatis hoc Judicium Causam praesentem suspendit ~~et~~ Judicans
suspensamque esse declarat idque ad sequentes Querelarum Fatalium
Plocen. Ternos mutuo proximus ab hinc in Fasti Plocen.
post Dnicam Judicia Illa Celebrandi Terno Partibus eiusdem
utriusque ibidem totali in vigore Conservato Comparendi perem-
ptorio

Dilatio Lugowo Sokolniki

In Causa et actione Judiciaria infrascripta inter Ingrossatorem Judicij
Officij praesentis Eiusque Delatricem N. Catharinam Biedrowski Nobilis
~~Catharinam~~ Stanislai Lugowski in quantum in quibus extat Contentus
ac ab una et non Martinum Maluzynski Albertum et Josephum
Arciechowskie Jacobum Sokolnicki parte ab altera Citatos
Quia ipsi non metuendo praenas ratione Infrascriptae Sanctae tempo-
re modo et loco et loco in processatione expressis ad bona Nobilis
Kruszewo Nobilis Maluzynski et Arciechowskie super vinculis
equus duas valoris valoris Quadraginta quinque Tymphonum
altero vero tempore bovem et vaccam valoris nonaginta

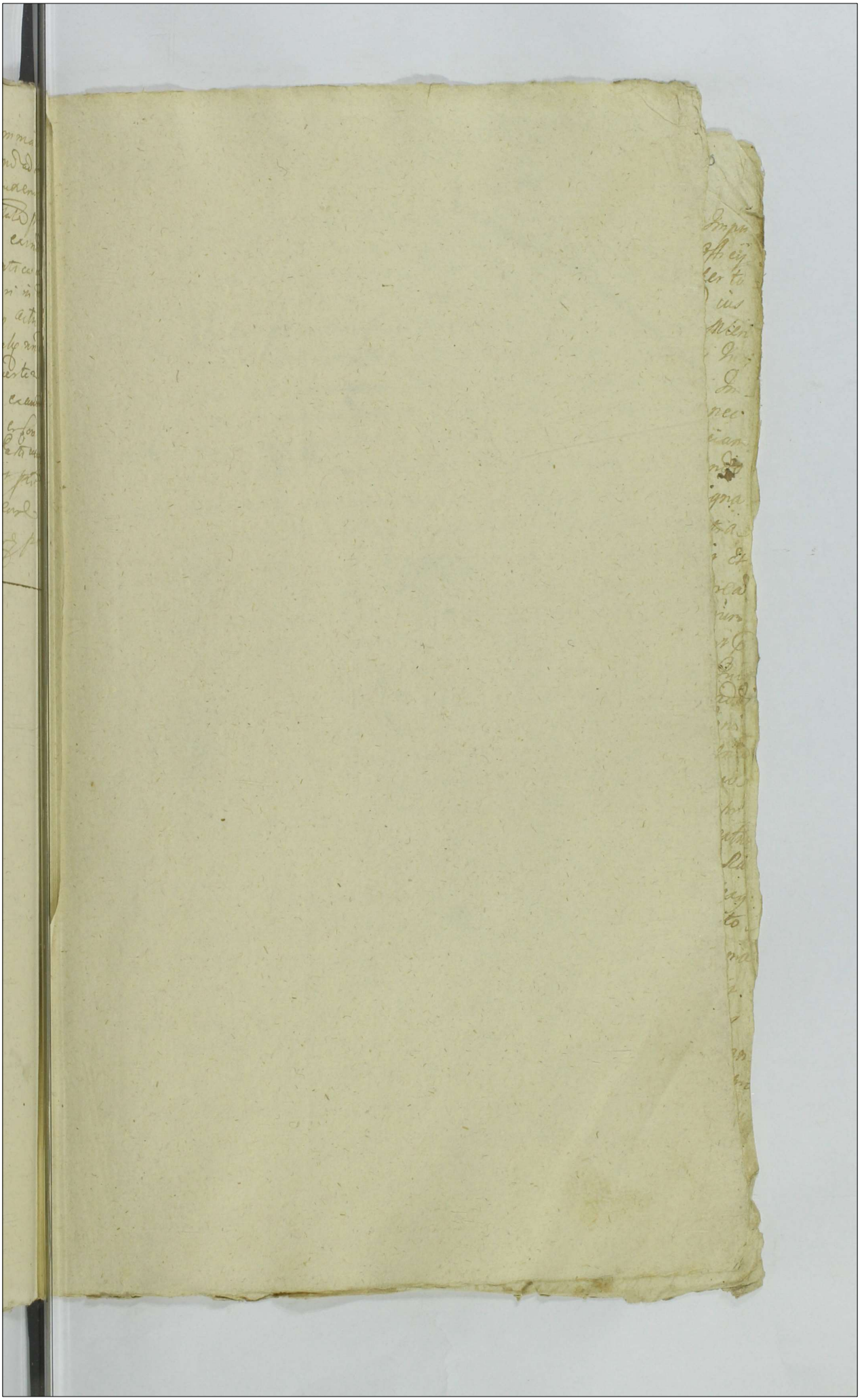

Adamus Cybulski Pestkowski Kiewnarski [illegible]

9.

vero anterioris Executoris Impugnatore et ijs quorum nomine Impugnatum est eosdem pronominatos pars Actoreas Coram Judicio Officij praesentis personaliter comparens et terminum eundem hodiernum per totam Judiciorum praesentium audientiam legitime attentans ad ius Juridice Tribus et ultra Juris formam vicibus quatuor per Mcem Regni Jnalem Suprascriptum Honestum Paulum Stopnicki Judicialem acclamare procuravit Qui taliter clammati et vocati Impugnator et ij quorum nomine impugnatum non steterunt nec comparuerunt imo contumaces exstiterunt quorum contumaciam praefata pars Actorea Coram Judicio Officij praesentis accusandis petijt super eisdem Impugnatore et ijs quorum nomine Impugnatum est poenam Bannitionis perpetuae decerni et sententiari [illegible] sibi ea in Causa iuridice exequi postulavit et Judicium praesens iuri Communi instigationique partis Actoreae uti licite annuendo super eisdem Impugnatore et ijs quorum nomine impugnatum poena Bannitionis perpetuae decrevit praesentibusque decernit. Ad eandemque publicandam hoc idem Judicium Suprascriptum Mcem Honestum Stopnicki Judicialem addidit et deputavit Qui quidem Mcis satisfaciendo deputationi suae a Judicio habitae praefatam Bannitionis perpetuae poenam modo praemisso obtentam ac ipsosmet Impugnatorem et eos quorum nomine impugnatum est esse perpetuo Bannitos honore privatos iuri Communi Contrarios et rebelles hic in stuba et extra stubam Judicialem ac in quatuor partibus Circuli Civitatis Raciviensis in frequentia multorum variae Conditionis et sexus hominum ad Judicia moderna forumque publicum congregatorum alta sua voce praeconica et sonorosa publicavit proclamavit et ad notiam omnium praesentium in dubiam deduxit. de quo hanc suam idem Ministerialis ad Judicium praesens redeundo fecit Relationem. Postquam publicatam Bannitionis perpetuae poenam Judicium Officij praesentis praefacienda in praemissis iuxta praescriptum Juris Communis Executione causam hanc cum toto illius effectu ac partibus ipsis ad Magnificum loci Capitaneum seu locorum Capitaneos sub cujus vel quorum Juris [illegible]

[illegible]

591

Jurisdictione praefati Impugnator et hi quorum nomi[illegible] impugnatum est cum Bonis suis subsunt et consistunt rebus remittitq Decreti praesentis vigore.

P S Sp Spatium

S P per Spatium Sp

Pa P S per Sp Sp

P L Pa Spatium

Ad Actum Misericordiae.

In Causa et actione Judiciaria Infrascripta inter Enosum Georgium Proszkowski ++ actorem cassandae abunde et Enosum Andreae Karwowski Instigatorem officii officii Terrestris Cassandae nego tum vero Spali Actorem parte ab altera idque ad vices et audiendum Condemnationem quandam seu poenam banitionis Nullis extrinsecis Citationibus quin imo Deiptanter et aggravanter in Causa ratione ac si per se Actorem cassandae pecuniae aureae ex terra effossionis sibi usurpationis effossaeque in bonis Lutocino in suum commodum conversionis et applicationis obtentam tolli cassari Nullitatisque vitio subjici Actorem Cassandae ad pristinum honoris gradum restitui Partem quoque adhaerentem adhaerentem poenis puniri idque quod Juris eius exequi Alias citatione ipsa ad cassandum de Passus latione in diem hodiernum Incidente et proveniente Partibus ipsis utrisque Actorea quidem cassandum per Enosum Georgium Proszkowski suo et aliorum Actorum cassandae nec pluriter citta per Enosum Paulum Rzeszotarski coram Judicio praesens comparens et secundum Judicialiter Controvertentibus quandam Controversiam Judicum praesentem coram se Inductis examinatis ad affectationem Partis Actoreae dedit et Concessit dilationem ad producendum processum idque ad sequentem Vicerelationem Castrensem Plocensem Trinos Prius et Pius ab hinc in Castro Plocensi celebrandum termino partibus eisdem utrisque ibidem totali in vigore Conservato Comparendi praesentis Hic in Continenti M. P. S. Honestus Paulus Stopnicki de Rudowo palam publicque recognovit Quia ipse Citationem Literalem sigillatam pro terminis praesentis servientem contra Citatum et quidem Instigatorem ad Stubam Ilem Castrensem Raciprienses conf. vero partem adhaerentem ad bona Lutocino utrasque feria 6ta post festum Solemnia Sacri Paschatis proxime praetendi detulit exportavit et publicavit ut Juris est de praesentibus in Feria Aladnen. Quam quidem M. Plonen. idem S. Proszkowski suo et aliorum Actorum Cassandae nunc approbavit approbatque praesentibus.

++ Catharinam Ladzianka olim S. Proszkowska Nepotes

In Dei nomine Amen. Per hoc presens publicum instrumentum cunctis pateat evidenter et sit notum qualiter anno a nativitate eiusdem millesimo quingentesimo nonagesimo octavo, indictione decima quarta, pontificatus sanctissimi in Christo patris et domini nostri domini Clementis divina providentia papae octavi anno septimo, die vero mercurii vigesima quinta mensis Octobris, hora vesperarum vel circa, in mei notarii publici et testium infrascriptorum presentia personaliter constitutus magnificus dominus Hieronymus Lancellottus de Perusio, civis romanus, ad instantiam et requisitionem magnifici domini Ioannis Baptistae Cenci, civis romani, exhibuit et ostendit mihi notario infrascripto quoddam publicum instrumentum scriptum manu Ioannis Antonii Vannutii, notarii publici romani, ut prima facie apparebat, cuius tenor sequitur et est talis videlicet:

In Dei nomine Amen. Per hoc presens publicum instrumentum cunctis pateat evidenter et sit notum qualiter anno a nativitate eiusdem millesimo quingentesimo nonagesimo octavo, indictione decima quarta, pontificatus sanctissimi in Christo patris et domini nostri domini Clementis divina providentia papae octavi anno septimo, die vero mercurii vigesima quinta mensis Octobris, hora vesperarum vel circa, in mei notarii publici et testium infrascriptorum presentia personaliter constitutus magnificus dominus Hieronymus Lancellottus de Perusio, civis romanus, ad instantiam et requisitionem magnifici domini Ioannis Baptistae Cenci, civis romani, exhibuit et ostendit mihi notario infrascripto quoddam publicum instrumentum scriptum manu Ioannis Antonii Vannutii, notarii publici romani, ut prima facie apparebat, cuius tenor sequitur et est talis videlicet:

In Dei nomine Amen. Per hoc presens publicum instrumentum cunctis pateat evidenter et sit notum qualiter anno a nativitate eiusdem millesimo quingentesimo nonagesimo octavo, indictione decima quarta, pontificatus sanctissimi in Christo patris et domini nostri domini Clementis divina providentia papae octavi anno septimo, die vero mercurii vigesima quinta mensis Octobris, hora vesperarum vel circa, in mei notarii publici et testium infrascriptorum presentia personaliter constitutus magnificus dominus Hieronymus Lancellottus de Perusio, civis romanus, ad instantiam et requisitionem magnifici domini Ioannis Baptistae Cenci, civis romani, exhibuit et ostendit mihi notario infrascripto quoddam publicum instrumentum scriptum manu Ioannis Antonii Vannutii, notarii publici romani, ut prima facie apparebat, cuius tenor sequitur et est talis videlicet:

In Dei nomine Amen. Per hoc presens publicum instrumentum cunctis pateat evidenter et sit notum qualiter anno a nativitate eiusdem millesimo quingentesimo nonagesimo octavo, indictione decima quarta, pontificatus sanctissimi in Christo patris et domini nostri domini Clementis divina providentia papae octavi anno septimo, die vero mercurii vigesima quinta mensis Octobris, hora vesperarum vel circa, in mei notarii publici et testium infrascriptorum presentia personaliter constitutus magnificus dominus Hieronymus Lancellottus de Perusio, civis romanus, ad instantiam et requisitionem magnifici domini Ioannis Baptistae Cenci, civis romani, exhibuit et ostendit mihi notario infrascripto quoddam publicum instrumentum scriptum manu Ioannis Antonii Vannutii, notarii publici romani, ut prima facie apparebat, cuius tenor sequitur et est talis videlicet:

Equitis inter Bromirskie et Wiecinski

In Terrarum hoc Terno ex Dillone antenore super educere Inquorum Partibus
ipsis utrisque Id que ad sequelam Querelle Ex Ploeo Terrarum ex pote moderno
cum Terrarum ibi contentis Lma conservatione facta per Judicium Personaliter
et concessa Ex hoc in Fasce et Actis Judiciarum infra scriptum Inter Ingressum
Judicii Officii Personaliter Delatorem Constantinum Bromirski
Actorem ab una et Jacobum Wiecinski parte ab altera Citatis
Ideo Quia ipse Contravenientem Legibus et Constitutionibus
Regni Nec Poenas rationem infra scriptum metuendo ausus esset ~~[illegible]~~ pro
sumpsit acceptam Joanna Duczyminska Relicta olim Nicolai
Bromirski Parentis Actoris Consorte Vidua in Matrimonium
Bona Unie Szki Zawadzkie Actoris Haeredis in Inventariis
in seminationibus aedificiis Curialibus et Cmethonalibus expul
sione subditorum ad Quadraginta numeratis Oppressione
ipsorum desolare, ruinare Actorem ad Tria Millia Flor. Pol.
damnificare eum Actori Victum et Amictum ex Ni haereditatis
ipsi denegare eum de Laribus Patrum ipsi expellere aliasque
Violentias Damna et Injurias Omnimoda Inquorum Probra
perpetrare prout de facto Omnia executus est Citatus a Quis
Dillone ea Inquorum antenore de Promissa Ratione in Die
Hornum incidens et proventum Pro Facta Pars Actoris Coram Judicio
Personaliter comparens petiit sibi rigore anteriori Dillonis
Inquorum Eductionem eius in infrascriptis Decem Mensibus quem
vis Gratiam ad Rothisanae sese super incumbentes Testes addi
et deputari. Et Judicium Personaliter Cum Terrarum affectatione neque
Ipsis Actoris adhaerendo eum M. R. G. H. Josephum Kre
[illegible] de Nobilis Judicis Indiem hominum incidens et proventum
Pro Facta Partes utrisque videlicet Hic Adamus Bromirski
Actor suo Oratione Actorum Nunc et Jacobus Wiecinski
Citatus suo item Oratione Citatus Nunc Coram Judicio Personaliter
comparentes petierunt sibi rigore anteriori Dillonis
Inquorum Eductionem eam in infrascriptis Decem Mensibus
quemvis Gratiam ad Rothisanae sese super incumbentes Testes
addi et deputari. Quia Partes Actoris ab Oratione
Gratiam Adamus Bromirski Citatus vero Jacobus Wiec
inski existentes per eum Mandatum Officii Rothisati Iuris
Corporale ad Imaginem Crucifixi Dominum observata Quis
debita solennitate in Facie Judicii Officii Personaliter

Hodierno ex delatione actionis iniurie et
citto ad hodierna in curia actis Judicijs relatis
generalis Juramenti per ipso comprobandi
Rpbis Jurid. at protti modernis cum Juris
Consentatione factis et per Judicium
et hoc in causa et actione Judiciaria insecipta inter Instigatore Judicij
presentis ejusq delatores Grossos Damianu Bramirski et Justinu Glinskia con
tigues Actores ab una et Grossos Alberti Olszewski et Rosalie Vnierzytka
coniuges alias Antoniu Simone et Carolu alias Paulu Bogdanskie parte ab alia
tera citt ad videndu et audiendu Ministeriale Rni Gnalis ad publicandu
pna Banitionis pretendi Leporis ob contraventione Decreto officij presenti
et non exolutas marcas addictas publicari et id quod Juris erit exequi alias dilatione
eade iniurie de Christi latiore in diem hodiernu uti dem et prout
Pheta pars Actora cor officij presenti personaliter comparens et Terminu eundu
hodiernu et tota Judicialis audientia legitime attentans partem citata ad Judi
cium officij presenti tribus et ultra juris forme ritibus quater acclamare procurauit
pro tali acclamata et vocata ubi ante ita et post officium Actoris Grossi
Hodowski interpositu non stetit nec comparuit quinimo ut ad Ministerialis actus
Lit contumax extitit Cuius Contumacie cor Judicium presenti accusando petijt
Ministeriale Rni Gnalis ad publicandu pna Banitionis pretendi ad id deputari
et Judicium officij presenti legi publice inhserendo ad publicandu pna Ban
itionis pretendi Ministeriale Rni Gnalis Honestus Josephus Prekohi de Ste
ko addidit et deputavit Judiciale Qui tali a Judicio presenti addito eloco
publicando vadeundo pale publice recognovit de Citate Banitionis pre
tendi pna hui in arce et dextra ui ponte ac in quatuor partibus Civi
tatis Plocen in frequentia multorum hominu variu Conditionis et le
gis hominu ad Judicia moderna quoniq publicu congregatoru alta
lia voce sonorosa et pconica tum et ipse et parte citate esse pretendi Banitionis hisce privata pfienta publicasse proclamasse et ad
notitia omniu deduxisse, de quo fidem fecit relatione. Post qua publi
cata Banitionis pretendi pna Judicium presens Causa presenti procu
catione remisit ad tandem agenda Grossi Joanne Draminski
Burgrabiu Castri Plocen addidit et deputavit. Qui Grossus Burgra
dius eiusdem executione agere tenebit idq sub pnis contra negli
gentes officiales Landis.

Banitia Lutomiscy eralis ex prekwasie bosski eralis

Hodierno ex delatione iuramenti per Grossi Alberti Olszewski et Rosalie Vnierzytka
citatorij in Dymstuniu Grossi Antoni Simone et Caroli alias Pauli Bogdanskie
alii et Lysemius Kwasigroskie Conjugibus Letum Lysemius et Agathe

Pactum Inter Illustrem et magnificum Castellanum Sarig
Zaxen et Generosum Zaraski

Intermino Futuro ex Literarum anteriore Capos duxerunt significandum
Partitum ipsa scripsis utrisq; vdq; ad Legendas quaedam Arcem
minus ut prae moderatq; cum termini, modum contenti legitima confirmatio
facta et pronunciata foret data et concepta, et hoc in causa et actione
Judiciaria Inter Magnificum Judicij ejusq; Assessores Illustria et Mag
gnifici Nicolai in Sepno Oppoki Castellani Sarieriensis ätq; Gotth
Jacobi Suberski Locumtenentis Generalis Caminiobarensis ex una parte
Sarieriski proventuum Actoris et Actores ab una. Et Magnificus Joannes Zaraski
Bonorum Caduca Actoris Principalis ex et pro executione, ätq; Labunski
Castellanus Wisalensis Nicolaus Actoris Curiarum Judex Judicij ejusq;
Assessores Sanato et ejus Mediastinus Joannes Actoris Actor Stanislaus
Pilgrimowski de Cujus Caducis Bonis Actum et in Actores Bonorum
absentis, ex una Nobilis Andreas Chodzynski Stanislaus Malinowski
Lenis Camenarum Advocatus Gotth Zaraski Actoris ätq; Capitaneus Judicij
Partito de eadem Caducis complices et assistentes citatos Parte ab altera
tanq; Actores quia citatos assistentiis in Judicio, ad assistendum
Dominus causam dixit: Quia ipsi et quidem Citatus Gotth Zaraski non
metuendo Legum poenas minime ipsa Scriptorum Sacre sanctas ausus
est et presumpserunt Actoris proprios Subditos suos cum curribus et Equo
bonorum Caducis ad Bonam Villa Lekarino Illustris et Mag Castellani
Sarieriensis deducturos immittere ibidemq; in Judicio Bonis tam
pro regalitate Curiali quam et Subditis signa piratica praesa
altaq; Majestati ad Officia et Structuras excellentes Pallentia depur
care de Solvere postmodum ausu mandare prout de facto tempore Impo
testatione de quo Reos in toto Judicij actu Subditos suos multos
ad curribus ad Bonam eandem Citatus Gotth Zaraski tanquam Actoris
propriam misit et ordinavit qui Subditi Primas ibidem piraticas
deduxerunt quibus Subditis circa detractationem et Cesuram
arborum via Pena Bona dictante Lege sunt accepti multi interveni
ente gratuita restitutionis Bonum amicabili recognitione per unam
et alteram diem in presentia Bonorum Lekarino permanebant. Citatus
[illegible] Judicium et Actores ad [illegible] Arcem [illegible]
[illegible] Gotth Zaraski [illegible] Bona [illegible]

Ignis Iwanthi in actus et licentias &c. vellendo convocatis ipsis
scriptis famulis et subditis in culpatis cum bombardis Bora cadem libe-
rum modo diderat irruxit et in egressum et ipsi omnes invaserunt Bo-
ves et egros in tabulis existentes reservat per vim tumultus acceperunt
Tumultus et clamores excitarunt invitam Dnam Blasium Ihi et champs
Castellani Sepulchrum diffidarunt verbis ad Brecunshi vero Dominum
Altaris facta interminatis bombardas bibserunt alias per multas violentias
et invasiones perpetrarunt et executi sunt. Per quod contra Leges Regni
commiserunt et plenas. eo tempore Caritas incubuerunt damni ex ci
Cassura arborum ducentos flaveros intulerunt. Stante alias delato
re causa de premissis latiore in dicta Curia Brecon recedendo et pre-
sente alias dilatione eadem de premissis latiori indicium Rotulo
Judicem et proximo Prefata pars actrix petiit Mr Jacobus Phillips
Dni Victor Jun et aliorum Actorum nomine coram Judicio Presenti phi-
Comparens petijt sibi vigore antecedentis dilationis inquisitionem
nem ejusdem instanti decerni privatim quemcunque Qualibet ad rotula
Dum se superius corruptis testes addi et deputari et Judicium Presen-
Juri communi affectationis Partis actoris adhuc eidem Mr Phi-
lem et orator Josephus Wilsichi de Stacko Judicium addixit et depu-
tavit qui quidem Pars actoris indicit Mr Jacobus Phillips ejus
dem [illegible] eundem Wilsichi officium notiatus Juramentum corporale
ad Sanctum Crucifixi Dni observata ejus debita solemnitate tali in
facio officij Judicij Presentis suo et actionis actoris nomine fecit
et prestitit in cam Juramenti Rotuli quia Testes dicti ad hanc
Inquisitionem Presentandi vel sunt corrupti nec appreciati vel Pertur-
nati Deo et Sancta Dei Christi Passioni ita Spes adjuvet
Et post quod Prefatus modo premisso Juramento Testes suos
Prefata Pars actoris ad Perhibenda Testimonia induxit quorum
Testimonia in occluso Rotulo habentur et ejdem Parti actoris
receptis officium Judicis fuit cancellavit et quietavit quietata
Presentibus et interesse vero Partis citate Judicium Presentis ad pre-
positum nem Rdum Griffithum Gwilhowshi dedit et concessit Dilationem
Interminatis Gwyso Jenkyn Jevanshi medio corporali Juramen-
to pro Rdo compurgandi Jam vero cum ceteris citatis Judicium
Presentem donec et eundem cui reposita est Interminatio medio Cor-
poreali Juramento comprobare negligunt suspensam esse declarat
Ita ad sequentes Quatuor Curias Curiarum Judicium Terminos primo et
proximos abhinc in Curia Brecon celebrandas Terminos ha-
bens ejdem citatis quibus ibidem to tali vigore tenebrato compa
rendi peremptorio

[illegible] hanc Paragraphum lide ad finem Sexternionis

Featuribus auricularis vulgo Lunnice aliàs Pistas et q
Sacris Sacrinis compositas ac exstella Bethmentaendusia
Indoles Strophia pulvinaria aliaq; hujusmodi Lenocinia
vocata Vasa ex stanno cura Militibus ad Bona Actorum per
Tyrannia p publicè ad inferendas bombardas lacerando et ultimo
aliaq; ad Regium servitium exemptas interminis p deducendas fu
mens accipere interciperet, Verissimile quod quod solemati fuerit
debitores prout de facto promissa executi sunt Domum Novitatis
Dmni Leonis Spoliarunt Spoliarq; fecerunt Ni. Mathiam Chmielens
Ni Insecto Sanctae Se tutantem deprimere violenter armata manu
attentarunt melenarios Angelos Gallos Saponi Agnos Nigrellos
pro NN. Alberto Ins Jacobo quinq; Milobedzkim cum hac violenta
Invasione in alimentis Militibus accipere causarent et dederunt
Femina Uxo olenum dispersarunt Actoris Albertum cum Consorte
filiam et Familiam Vestibus diversis interficiosimo gelu exuere fecerunt
Vestibus Nudatos p Noctem in frigore Medio p Noctem et frigus
pati ad egerunt residentiam cum eodem Chmielenski ad literas
pinè Secundarias remandarunt Ejq; Animam Intentionem non ad
Implerunt ni Comminationes suo Familiis intendidissent demum
ad residentiam violenti manu tumultuosè confluentes cum eadem fa
tervo hominū Armatorum eundem Ni Jacobum Milobedzki Invasent
factum finibus extraneis inhidentiam in Casis Subditorum et terrimo
exemplis imolarunt Actoris Familiis Servulorum Ni
vitum p Collum funt ante pectum incarcerarunt Vitalibus duellum
ad Villam Mocrano et in Carceribus detinerq; tragerunt quo vas
tina die Prefati Gg. Olszewscy ex Carceribus Emissionis vitibus
eadem Domi venerunt et Residentiam Alberti Milobedzki denuo Insi
derunt eundem Chmielenski capere attentarunt et captum p Mi
litis Ex Castellanski Stipulata manu Compignore fidei tenendi ad sp
duxerunt Equos quatuor Alberti ejusdem unus Chmielenski Ins,
cum Ephippijs Sellatis et alijs requisitis ad Insedendum Vestes
superiores et Interiores, Tunicas Argento obductas et alias res plu
rimas acceperunt eundem Actorem Chmielenski Domi sed opprese
runt furtum et latrocinia Residentibus Militibus obtinerunt Com
veltientiam habere cum Actoribus Milobedzki affirmarunt et promul
garunt pregnis Maritus quoq; G. Olszewski p bombarda
ta Vena Corporis membra concepit vulnerabit Militibus Carnifi
fenerib; deferendo multas habent eum praedas et militibus Carnifi
ex Stacio videlicet Argenti plurimi et Tunicas Argento obductas
Arcus Equos sicq; ex delatione Subditorum Intulpatorum Incar
cerare Compedibus ferreis et torq; includere causarunt Capienda
eundem tradiderunt demerse ad Mastchim et Magni Ducatus Capitalia
Judicandum remiserunt Summam Militiam Tumulum frigus pati
fecerunt usq; ad Instantias multas Actorum Inquisitione Cessante

centum emendare debuit alias violentias injurias et hostilitates et elementa spoliationem domus Mobilitasse sanxerunt tum quoq; stante calamitate suis modis captant Milites contributiones aggravabiliter solvidas imposuerunt et ultra proportionem sortis pendere minuerunt et damnificarunt damni ad aliena villia intulerunt pacem et securitate publicam violarunt et quod contra leges Regni excesserunt penas una cum refusione damnorum restitutionem equorum interceptorum incubuerunt proquibus decernendis prudentibus spectantur alias citatione ipsa de prodmissis latiore indiem hodiernam inclusive et prout ipsi partibus ipsis utriusq; actoria et R. albertus Mikoszedski suo et aliorum actorum nomine prefer citata p. G. Adamum Sokowski famulum Jeneralem Zasiensem coram officio presentis comparentibus et se cum judiciabiliter contradicentibus quarum contradictionibus judicia presens coram de productis examinatis ad affectationem partis actoreæ hoc idem judicium dedit et concessit dilationem in quorum super contenta citationis et protestationis partium ad sequentes quadrelarii calendas Maias termines prius et prefinitus ab hinc in festo Maias celebrando termino partibus eisdem ut ipsis q. ibidem totabimagore conservato comparendi peremptorio statu in contrarium coram officio presenti stans M. Nicolaus Stanislaus Josephus Kraiski de Mocho pacem publicam recognovit quia ipse citationes literales sigillatas p. terminos prudentibus servatis contra citatos G.G. Strzeuskie Umieruskie de Roma Umierzyi contra G.G. Chrzymakowskie et Jaroschi ad Bone Jarocino quam hyemalis feria 6ta et sabbatho post dominicam Rogationis proxime preteritam et quam primas exquibus debita contumacia est ostenta tempestive ante obtentionem citationis inclusive feria septima detulit et portavit posuit de positionis notificavit et publicavit ut suis et moris est de quo presentem dem literalis fecit relationem.

Comprobatio trium Zawide Smoszewo.

In causa et actione judiciaria subscripta inter G. Lucam Jaroschi actorem ab una et G. Lucam Smoszewski reum Terminata prout se ipsem pars actrix ab altera citatus juxta et ad inscriptum dem Memorandam manu illius propria subscriptam ac etiam tam in qua provisionem ab hac summa inscripsit qua mediante eadem actori summa sexaginta florenorum polonicorum currentis monetæ debiti certi justi et liquidi p. tempore in eadem ex probatis iam fi

dem

Dem elapso resolutorum suo exposit prout huiusq licet multo
ties requisitus fecit non p̄solvit nec hucusq debet vel
citatur igitur ad videndum et audiendum ad solutionem summ
Rōsālē una cum prosequone ad eadem summa provenient pēn
tenam Judicij officij videri fingi deq quo Juris exequ
Presentibus alias statuc Ipsa de premissis latore eidem
Judicata incidens et provenies Partibus Ipsis utriusq Actor
personaliter citata p̄ D. Joannē Schowski cameraiū Sentiū
Tanetensem Com Indivo officij Presentis p̄tier comparentibq
et reus Judicialiter controvertentibq quarum sententiis Su
dictus Presens scrain de Inducto exaudito decrevit presentibq
decernit quatenus Actor qualitatem scripta medio Corporalida
ramento comprobet insequentibus Quibuslanum Lastes Proclo
Termini p̄ius et proximius affixi in castro Dirchs celebrio
Termino Partibus eodem utriusq ibidem totali Judicat sententia
to comparendi perempt̄orio subq in contrarium cum effectu Jud
sentiū Stans p̄tier M.D Gnatis Jonestus Josephus Sielski
de Dvalo pallin publicabq reservavit qua Ipse citatus literali
sigilli p Termini presentibus scribi contra citatū ad Jtro pleno
Feria secunda post Dnicam Rogationum proximè orientia
retulit exportavit et publicavit ut Juris est de quo praesentem
Idem Mimalis fecit Relationem.

Dilatio Inquisitionis Dñi Stanislai

Zdziarskiego

Dilatio inquisitionis Dñi Stanislai Zdziarskiego
et Julianae Zdziarskiej Relatores Emanuel Joannem Paul
Judicij officij Sieradz ejusq Relatores Emanuel Joannem Paul
et Franciscum Zdziarskie actores ab una et Thomam
Zdziarski et magdalenam Zdziarską consortes Valentianum et
Jacobum et Mariannam filios et filias Partes ab altera
Citatos ideo Quia spe habuerunt ipsos Leges et jura Regni
nobis Regni tumultuosi ipsis hostili et injustis patrasse
mutuando quia ipsos Stanislaum et Julianam non contentos ante
mihi violentis et damnis diversimode illatis Prout Protesta
tiones eo fine facte de his omnibus latius testantur Predictas
violentias accumulando non sibi eo quod in pacis Actus
ac pacis uti tam diffidando et mitentes attentare
invasserunt Bonaq rerum seu pacis et hostili titulo ipsum
ipsi adeuntes Ejusdem nullo Juris assequi curarunt motas tra
mutarunt in vitam diffidarunt. Nunc iterum tempus in Pro

apcho dñi Actores ſequta Proteſtandi contra ꝓfatos Inculpatos
ad acta ꝓtupe ni Lanig. conſiſtentia dilecſi Dñi et Dñi
ſui vetho recethent eosd. actores denuo requirent in duelli
lege publica vetitum provocarunt L. ſubdito albertj de illo
Dñi nunqua? aliter ꝓcipiendi fine ullo rel minime occaſione
conſpendi conſueberunt, conſuetumq. hijs non contenti
eos qui ſolum ad ſertam partem bijore divisionis pertinent tamen
ſtipe et violatam ad medietatem comitatus Dñi
ſe interſpart Alij cum nolis divisione eadem. Actores
conclusi Defendentes Prata Actor conſulca ſtrahunt
ſubditos actoris perſuſpendunt prout re ipſa L. Albertus in ma-
ni mutilarunt tum et alios diversis tormentis cum flamis et
alijs ſibi manualibus ſuppaggijs et percuſſis non deſtitut
calumniant obijciendo furta et alia inconvenientia nunqa ꝓba-
da Bonam dnam perſecutionem perillos Dñi anly militer mo-
ſchantes Actoribus acceſſerunt, Item eqdem ſeruy vocabul
Septuagenta florenos ijdem militer ſtatis Actoris Joannis Hider
ex Informatione ꝓfatis Inculpatis Zekiarski cum non re
ſtitutione ſatisfactionis pro parte ſua debita hijs accepunt
alijq. plurimas violentias Damna et Injurias Inquiſitione de
ductis dicit videre referre non deſpant ꝓ qd ꝓnas legis
et conſtitutionis Regni ſecundum ꝓ quibus hijs illis decre
ꝓ eos ſtatuit. Alias ſtatione ipſa de ſpecialibus talibus medie
dicienda audiendo et proveniendo partibus ijdis utrijq. Actoris
ꝓ nlem Pauli Zekiarski huc et alios nunc pleniſſ. ſtatus
nler. Thome Zekiarski huc et alios ſtatus nunc pleniſſ cum
ſuis officij ꝓcuratore et ſecum judicialiter contro-
verſentibus quam controverſijs Judicium ꝓcuratore coram ſe productis
et auditis ad affectationem partis Actoris huc idem Judicium
dedit et concepit Dilationem Inquiſitionis hujus contenta ſolutio-
nis et Protestationis partis utrijq. idq. ad ſequentes Dies ſa-
tisfactionis Dominos proximos et proximiores ubicunq. ſub Dñi
celebrandos Dominum partibus eidem utrijq. ibidem totalis ni bijore
conſervato compariendi ꝓ deceptionis dicti ni contenti. quod ſtatus
ꝓcuratorius ſtans pleniſſ Regni Polonie Item et ſtatus Dñi
Irenici de Phulstin Judicialis authentici et publici pala. publ-
ici Regni Recognoſcit Inſuper ſtationes Literat. Regiarum Dñi

Jerzmin̄ p̄d̄ej Jerzey edict̄ contra ſ. tabor ad Roma Crucis Jeiunia Quarta poſt Dnicā Rogationū proxīe ſtent̄ hōr et ejus pretū ex qua p̄na contumacie est absenta terpestive ante obtentū ē illig m̄ una Septimana detenti exportavit et publicavit ut Jurid̄ ē deque Jdem fecit Relatū

Jnſirmitas Radzubowo Univerſ.

Inſausa et actione Judiciaria inſrascripta inter Gnosū Albertum Radzubowski actorem ab una et Gnosam Theſiam Jarskam primo Gnosi Alexandri Dziwanowski ad p̄ſens vere Secundi voti Stanislai Univerſi conſorte maritata cū marito authoritate et Aſſiſtentia Partis ab altera ſtatis Jnſta et ad ſcripti certi manuale p̄ medium ante se miſſi p̄ſit et obligavit Jurament̄ p̄ſentis Jmpetrati rem illig m̄ ſoretos Judes protempore iam fudem elapso perſolvere non tardem p̄ſolvit nec ſolvere vult minus ſecuſt. ſtatis igit̄ ad videndū et audiendū ad p̄ſtitutionem ejusd̄ Jurament̄ p̄ tenentiam Judicij Officij p̄d̄ej Jſtigat̄ et compelli id̄ej quid Jnſt̄ erit dedūt ac ſententiari p̄d̄ej. alias ſtatutum ejusdē p̄mittit̄ latum in Judicio Judicand̄ et proveniens Partibus ipsis utriusq; actor personaliter ſtatuta p̄ Jdem Jacobum Dobrski coram Judicio p̄d̄ej comparens et ſecum ſubſtes controvertens Quarum controversiarum Judicium p̄d̄ej coram ſe inductis exauditis ad Repoſitorium ejusd̄ comparentis Judicium Roccē dedit et ſonenſit Citationem Jnſirmitatis ſtatūs medio corporali Juramento p̄ ipſo comprobandā id̄ej ad ſequentes Quevelaud Caſtrum Pluſcy Terminum primū et p̄ximum ad hunc noſtrum Pluſcy celebrand̄ Jerminum Partibus eiusd̄ utriusq; ibidem to tali in vigore conſervato comparendi ſub exemptorio Strigi m̄ Juramenti coram Judicio Officij p̄d̄ej Perſonaliter ſtando mihi Egnalis Honeſto Joſepho Kwiecki de Pluſcy Judiciali p̄d̄ej publicej Regio Quidem Citationis Litere ad Sigillat̄ p̄d̄ej Jerminū p̄d̄ej Jerzey edict̄ contra ſtatū ad Roma Cruce Jeiunia Quarta poſt Dnicā Rogationū proxīe ſtent̄ hōr et ejus pretū ex qua p̄na contumacie est absenta terpestive ante obtentū ē illig m̄ una Septimana detenti exportavit et publicavit ut Jurid̄ ē deque Jdem fecit Relatū

Dilatio Munimentorum Smoodwood
Chamsk.

In causa et actione Judiciaria Inpetrata inter Thomas Valentine et Luisd Virginem nuptam Thomas Smoodwood et Executores ab una et Thomas Chamsk Parte ab altera Statu Iuste et ad Instantiam Partis Thomas Chamsk Dilatio Munimentorum Smoodwood Quamuis dicte Thomas Smoodwood et Executores coram Judice Ecclesiastico Sancti Petri Eboracensis Diocesis Contra dictum Thomas Chamsk Virginem nuptam Thomas Smoodwood Executores ab una et Thomas Chamsk Parte ab altera Statu Iuste et ad Instantiam Partis dicti

Decretu[m] Condescensionis inter [illegible] et [illegible]

In causa et actione Iudiciaria infrascripta inter Enosh Laurentiu[m] Starzynski
Vic[e] Notariu[m] Dore[n]s. Procurat[orem] sua Mariana [illegible] ex una parte et
Ebuna et Enosam Annam [illegible] olim Eng. Albert. Jakubski subiudicis Dris et
Notarij Castren. Procedi Consorten relictam Viduam parte ab altera stetum est
in Lapsu Lis translatos ob Terminos Nempe ad partis Decreti Condescen
sionis in bonis Grochocino et Skorz occasione Exsort[is] Antonij Cornicki
Nom[in]e arendatorium possessor[um] per eosdem sittam de eisd[em] bonis Exsor
tionis rend[is] omnium Mobilium et Immobilium [illegible] seorsim regestis spe
cificatorum debi appropriationis summ[a] et Contributionibus erogatis et
restitutionis virtute defalcd nolle Combinationis et alias Decisio
num illationis alias sitationis ead[em] de Consensu Litiscon indemno
dierum Iuridicarum et quemcunq[ue] Partibus ignotis Citatis actoreq[ue] quid
et sitta personaliter Coram Judicio offerentibus Comparentibus et Iudi
cialiter Controvertentibus quarum Controversiis Judicium Dominus
Commissarius indentis examinatis probe intellectis Siquidem Condescensio
Enosh Martini Milicki et Procedi ad bona Grochocino et Skorz Antecessori
Decreto Impacta ob Impedimentum in Actu illo Condescensionali ab
exotica Militia insidens et actum illum perturbans et est Insufficientes
ad Normam Solitam Legis peracta Imo pro conclusa provide Supplendo de
fectus emisq[ue] Condescensionis Gratiosis Necessarie esse offerri ad
bona sfata Grochocino ein principalem Condescensionem Sensatis
quod efficiat Capitale tempore Quia tamen Actor Iudicialis Tutor par
tis Citatae Citationis dilatione precedente Mutuo partium Sumptu earum
condemnandi ac Unius absentia non obstante Condescensorum pacta
omnia et Singula Antecessoris Decreti sui observabit ac exequet
in Transactionibus Mutuis Partes Citatae acquietabit aliquis Impedi
tione illegi facient in illo termino expedienda finaliter disponi
cabit ac decidet pro Causis Tutor Decisionis partes citatae pare
re tenebunt hic pars Dominus Citatorius Citatae interrogatus Postu
pediturus vero casu Condescensionem vel non Judicialiter Dixit Partibus
utrisq[ue] Terminus ad referendum et effectuandum Citatis in Negotio con
sistentibus Comparendi peremptorius Inquisitionem Actus Coram
Supra scripto Enosh Starzynski in Actu Condescensionis expeditus
per utrasq[ue] partes Conferendas et Coram officio suo in Actu fu
turo Condescensionis Informatione et actum Judicij Condescensui

reponendus ac referendus esse censuit et censet Decretum Pro-
dictis Vigore hicq in Contrarium Mtis Q.E.H. Josephus Kretski de Blocko palam pu-
blicq recognovit qd ipse Citatus literatus Sigillo Trinitatis Pro tenore servitutis
Edicto cum Pro Tali Adam ad bona Prochocino Juxta datum in Citatione posita
detulit et portavit posuit reliquit et publicavit ut Juris est de quo Pro
Dem Mtis Tecis Relationem.

Thomas M. Castellana Sieprzensis cum Rubachy.

Infirmatio M. Castellana Sieprzensis

In Causa et actione Judiciaria infrascripta inter E. Thomam Rubach
actorem ab Una et MM. Bozumilam de Lubraniec Dymbska pri-
mi olim M. Rokitnicki Vexilliferi Dobrinen. Secundi Voti olim
Illio et M. Casimiri Nieborski Castellani Sieprzensis Relictam
Consortem Viduam parte ab altera Citatam ad Videndum et audi-
Solutionem Summae quatuor Millium ~~florenorum~~ florenorum prutheniae bo-
nae Monetae quemlibet florenum per quinque Sextarios Numerando
per ipsam olim Eniso Parentis Actoris Modo Simplicis debitae Una
cum provisionibus inscriptis et assecuratis non tamen exoluti ~~[illegible]~~
~~[illegible] Seu translapsum terminum si qui vel quis ob non~~
~~[illegible] causa praesentis sunt translapsi~~ per sententiam Ju-
dicii officii ~~[illegible]~~ Stugi idq quod Juris erit exequi Alias ~~Citatione~~
~~Seu ad citationem~~ ipsa de praemissis Citatione in diem hodiernam in-
cidente et proveniente Partibus Utrisq et quidem Actorea pariter
Citta Vero per Sigismundum Sukezochi Coram Judicio praesen-
ti Comparentibus Judicium ad Juridicam eiusdem Eniso Compa-
rentis partis Citatae repositionem dedit et Concessit dilationem
Infirmitatis Meae Castellanae Sieprzensis Medio Corporali
Juramento per ipsam comprobandam idq ad sequentem Vicerectam Ca-
stren. Plocen. Terminos prius et primum ab hinc in Cro Plo-
cen. celebrandum Termino partibus eisdem Utrisq ibidem totali in
vigore Conservatio Comparendi per emptione

In Termino hodierno et Dilatione Anteriore Munimentorum Parti
Citta ad sequentem Vicerectam Castren. Plocen. Trnob. Ut pote Modernos Cum
Termini ibidem Contenti Legitima Conservatione facta et per Ju-
dicium praesens data et Concessa et hoc in Causa etc.

Dilatio Majoris. Rubrica.

In causa et actione Judiciaria Inter Procuratorem Thomæ Rubach Actorem ab una et Magnificum Josephum et Michaelem Riebovskis olim Illustres et M. Riebovski Castellanum Sepraln filios Partes ad alteram citatos ~~Procuratorem pro tempore~~ ~~pro tempore translapsum~~ Terminus seu ~~de non præcludendo~~ ~~Dilatione non translapso~~ ad audiendum et audiendum Solutionem Summæ duorum Millium Florenorum Polonicalium Monetæ pro Relatis olim Illustrem et Magnificum Castellanum Debita et Insoluta olim Comitem Paulo Rubach Actoris Parentis asseveratis. Partem vero Ipsius rei Personæ Actoris Marginalem dum exhibita per sententiam Judicij Officij Judicantis Injungi una cum provisionibus retento ~~alias~~ ~~adhuc~~ ~~ejusmodi~~ depromissis Litisore Judicem Judicemque audiendi et prælimitis Partibus Ipsis utrisque Actoris quidem filius citatis vero per Generosos Segis randos Smiegocki foram Judicis præsidentis Competentibus et seum Judicialiter controvertentibus Judicium Præsens ad repositionem ejusdem semper entis Partis citatæ Dilationem Majoris dedit et concessit Magnificus citatus et quo causas majoris importantiæ in Judicio Castrensi Novogrodensi protunc attentum quam dilationem majoris Regiæ citati literatorijs documentis probabunt idq; ad sequentes Quarterlarum Castrenses Proximos primos et proximos ab hinc in Castro Novogrodensi celebrandos Terminos Partibus ejusdem citatis ibidem totaliter inviolabiliter conservato Compareudi peremptorio.

Et ne emanato mandato de Actione Inter Procuratorem Nuncium citatorem Actoris Actoris Magnificum Michaelem Riebovski Castellanum Smolensk in Actoris Judicio recepta et per Judicium Commissarium Castellanus Smolensk de quo sequentes Quarterlarum Castrenses Novogrodenses non ne prætendat

Decretum Appellationis inter Procuratorem et Consortes et alios.

In causa et actione Judiciaria inscripta inter Procuratorem Judicij Officij Tenentiæ ejusq; de Labores Erectum Stanislaum in Trakow Nowogrodensis Sociis Ecclesiæ et Alium Stanislaum Smolensk ejusq; Consortes si de adhuc actores ab una et Erectos Dominicum Consortes Compinos Novogrodenses et Samuelem Consortes et Marianna Consortes Conjuges Joannem Nowacki Procuratorem ejusq; Erectos Dominicum Consortes Samuelem Joannem Hospital Valentinum Kantak Matthæum Kantak Thomam et alios Judicatos de una Compinos Reos

quod ecem existentes Dñi Nobiles Bono tob prosequendum Lumen Bono tuerunt
Speciscando in ejsa Dominii sectos parte ab illorum de[illegible] video quia
ipsi subtrahendo legibz et constitutionibz Regni quid securam pacis
in ordinatae bonorum suorum [illegible] Regnant securitatem Auspicant esse
pferend tempore in [illegible] sessione eorum Anno Dñi presenti
contenti Nobilitatis Videlicet deliberata de bona disposi
tio pfuarum in ipsis bonis existentes Regine quitatione ad de
m 91 fam essen ad easdem bonorum pacifica possessione
his inquam contenti pfatis Violentis et damnis nunc nomi
sine [illegible] constitutis aussi sunt super inuadere Bonus vero Do
tijnski super indutus cum supra dicto Joanne Rowmalski famulo eius
Ad hoerentibus ad infrascripta Violentiam complicitatis associatis
in super et cum dictis supra scriptis idem ausi sunt cum bombardis
longioribus et brevioribus globis plumbeis optime onustis nu
mero viginti lege publica vetitis ad inim et Violentiam perpe
trandam pulvere sulphureo et globis ad interimendum bene pre pa
ratis curnus duodecim decem Borum duos vero equorum iun
ctos ad supra dictas silvas condescendere et eosdem curnis ar
toribus consentis in onerare qua de causa modi violenta superaggr
sione Quia for aliaq legij Bonis Protestan Dñi Suo eidem Dno et tuitionis
gressu facta relatione exhibuit Solicitudinem conservationis
in integro hereditatis sue et Bonorum suorum tranquilitatis
Qui tabler existens Civitas Informatus ad locum perpetra
tarum Violentiarum animo pacifico superadvenit et supra
scriptos Inimicatos Famulos et Subditos inquisivit causam eo
rum ad silvas Super in equitationis interrogabat in hoc
Vero ad supra scriptum Bonum Dñum suum modesto existens animo
Idem Rhis Rowmalski famulus Bonis Polinskij ausus est Bom
bardam longiorem pulvere sulphureo et globis onustam
exponere et ad eundem Dñum Suum Protestandi ingere Verum
geloniam supra scriptum Dñum Suum tuendo securitatem salutis
sue et in eius modi licentia nemo civitas suam periculo exponere
deberet supra scriptus Equirialski famulus dictum provident
ope et successu famulorum suorum exposito periculo non
succubuit Quinimo ad hoerendo legibus Regni de securitate silva
rum salutis Globen uti in habitu silvarum existentes in sentij
Curnus cum equis et bobus supra scriptos Inimicos deducere
ipsit Qui quidem Subditi intercepti omnibus bonis in nu
mero pariter decem existen Qui tunc ea illicita supra scriptum
Violen Bonum Protestantem Dñum capiebant ausi sunt illicito modo
abduere Bonum Protestan Dñum possessione modo supra scripto
ac bonis eosd privarunt Hijs inquam non contentus supra dictus
Bonus Boris Polinski Violentijs ausus suos presumendo contra
cretam formidinem plurarum variis in locis ad sens existen

libus Militibus quibus in praesenti Reipublicae infelicissimis Rebus
interna in Republica animorum communio esse deberet, ij Terro
rem ausus est pericula sua in discrimen Vitae Protestandi exhibere exoti
cos Milites de turbido inter Incolas Regni et inde statu ad quod
vis contra Rempublicam Molimina animare, prout de facto praemissa
omnia executi sunt quibus suis licentiosis et temerariis excessi
bus contra leges Regni excesserunt poenasque ratione Infrascriptis
Juxta deliquiorum suorum perpetratorum excessus succubuerunt ad quas
decernendas praesentes citatas alias citatione ipsa de praemissis la
tione in hoc hodiernum Juridicum et pienum Partibus ipsis utrisque
Actorea quidem per Stanislaum Kozebrodzki suo et aliorum Actorum
nomine pluriter citata per vero per Adamum Gorzyszewski suo et
aliorum citato nomine coram Judicio officii praesentis comparentibus
et secum Judicialiter controvertentibus Quarum controversiis Judi
cium praesens coram se inductis exauditis ad affectationem Par
tium utriusque dedit et concessit dilationem Inquisitionis cita
tionis et protestationis Parti utriusque idque ad sequendum Iuris Ca
strensis Placenti Tractatus primus exprimis ab hinc in festo Pla
centi celebrandos Termino Partibus eisdem utrisque ibidem totali
in vigore conservato comparendi peremptorio hicque in
continenti Mlis Regni Enatis honestus Josephus Kresicki de
Nocho Idlis palam publicque Regni quia ipse sub literatis Regiis
Tribus praesentibus servitio suo sub ad bona Equipina feria quarta
post festa solemnia Sacri Pentecostes proxime praeteriti tu
et eius primata ex qua poena contumaciae est obtenta in
una integra septimana Ante obtentionem illius detulit ex
portavit et publicavit ut Juris est de quo praesentem Imfr.

Scriptum Inter Collegium Plocen. S. J. et Golynski

In causa et actione Iudiciaria Infrascripta inter R. in Xto Patrem Christophorum Limont Rectorem Collegij Plocen. et totum Collegium S. Jesu actores ab una et Eminentissimum Dominicum Golynski parte ab altera cittatum ad videndum et audiendum summam Quadringentorum Quinquaginta ~~Tymphorum assecuratt ad solutionem eiusdem summae~~ Tymphorum per ipsum ab actoribus levatt et scripto manuali ad solvendum assecuratt ad solutionem eiusdem summae una cum Provisionibus per sententiam Iudicij praesentis stringi idque quod Iuris erit exequi, alias Citatione ipsa de praemissis latiore in diem hodiernam incidendum et provenientibus partibus ipsis utrisque actorea quidem per Religiosum Gabrielem Sarbiewski Vice Rectorem Collegij suo et eiusdem Collegij nomine personaliter Citta vero personaliter Coram officio praesentis Comparendum et secum Iudicialiter Controvertentibus partes eadem utraque ternum talem qualem ad praesens habere debuerunt cum repositione summae pro qua res est amputatis obiectis dilationibus etiam vera Infirmitate scripserunt prorogarunt et limitarunt prout quidem scribunt prorogant et limitant idque ad sequentes querelarum Castrensium Plocensium ternos partibus eisdem utrisque ibidem totali in vigore Conservato Comparendi Peremptorio. Itaque in Continenti Matis Rni Glis Honestus Josephus Kresicki Coram officio praesentis plur. stans palam pacemque Recognovit Quia ipse Citationem literatt sigillt per ternis praesentis servientis Contra citt. ad Bona Ciołkowo feria secunda post Dcam Exaudi praeterit detulit exportavit posuit reliquit et publicavit ut Iuris est de quo praesentis fecit Relationem.

Inter Andr Bogustki et Simon Trzeradski

Die Jovis 17 Julii Anno quo supra

Quo die coram me Notario infrascripto et testibus infrascriptis personaliter constituti Andreas Bogustki ex una et Simon Trzeradski ex altera partibus, quarum prima actrix, secunda vero rea existit, dixerunt, quod cum ipsi partes ad hanc curiam Lubinensem pro jure suo prosequendo accessissent, et ipsa actrix coram Judice Lubinensi, Domino Joanne Kamieński, Starosta Lubinensi, Judice ordinario, contra reum in causa et actione injuriarum realium, ratione vulnerationis, per ipsum reum, ipsi actrici illatae, actionem suam intentasset, et ipse reus ad eandem actionem respondere debuisset, ipsi partes, ut ab hac lite et controversia, quae inter ipsas vertebatur, discederent, et ad concordiam devenirent, ad invicem convenerunt, et pactum inierunt, quod ipse reus ipsi actrici pro vulneratione, per ipsum illata, quinquaginta florenos Polonicales solvere debeat, et teneatur, quos ipse reus ipsi actrici, ante hanc curiam Lubinensem, in pecunia numerata, et in praesentia mei Notarii, et testium infrascriptorum, solvit, et numeravit, ipsa actrix de ipsis quinquaginta florenis Polonicalibus, ipsi reo, quittavit, et liberavit, ipse reus ipsi actrici, pro vulneratione, per ipsum illata, satisfecit, et ipsa actrix de ipsa vulneratione, per ipsum reum illata, ipsi reo, remisit, et condonavit, ita quod ipsi partes, ab hac lite et controversia, quae inter ipsas vertebatur, discedunt, et ad concordiam devenerunt, et ipsa actrix, ab actione sua, quam contra ipsum reum habuit, et habere potuit, ipsum reum absolvit, et liberavit, et ipse reus, ab actione sua, quam contra ipsam actricem habuit, et habere potuit, ipsam actricem absolvit, et liberavit, et

violenter aggrediendo subsederunt quos ausus licentiosos Gnosi
Dni requisiti existentes minime coercuerunt imo actores irri
serunt aliasque plurimas violentias inferre causarunt per
quod contra leges Rni excesserunt pdnasque succubuerunt nihil
ominus ut eosdem subditos licentiosos adsumendas de ipsis pdnas
facinori eorum condignas coram Judicio Pnsi statuant vel
in defectu statutionis ipsimet pro ipsis respondeant Citantur alias
dilatione eadem inquonis de pmissis latiore indicendum Incidenti
et pveniens pfatt Partes utrique violicet K Jacobus Bogurski
Actor suo et aliorum nne actorum nne et G Andreas Karwo
siecki Citti suo et G Przeradzki citti nne pfatt comparuerunt
et vigore anterioris dilationis inquonis eductionem decer
ni instanti petierunt Illmus quemvis R G ad rothisandum
super incorruptos testes addi et deputari et Judicium Pnsi
Juri communi affectaonique tam partis actoris quam Citti
M R G ad rothisandum super incorruptos testes addidit
et deputavit Quod quidem partes volt K Jacobus Bogurski
Actor suo et aliorum nne actorum et Gnosus Andreas Kar
wosiecki suo et G Przeradzki itidem nne existens per eundem
M officio rothisati Juramentum corporale ad imagine Cru
cifixi Dni observata debita Juramentorum solenni
tate in facie Judicii Cffi Pnsi in eam Juramenti rotha
Quia testes sui ad has inquones inducendi non sunt
corrupti nec appretiati nec informati Deo et Sancta
Jesu Christi passione ita ipsos adiuvante fecerunt
et pstiterunt Post quam pstita iuramenta modo pmis
so testes suos ad pbandum testimonia pfatam partes
induxerunt quorum testimonia in occlusis rothulis
habentur et eisdem partibus utrisque in occlusis rothulis
sunt extradita de quibus extraditis ad se recepto offi
cium pd quietavit quietatque pnsi.

Kraszewo Podborne et Lempino Dilcao Inquonis

In causa et actione Judiciaria in fraseram inter Ingrossen Judicij officij Presen Eius Delato
res G. Dominicum Gołynski Venatoris Cichan Bonorum Lempino et sortium in Krasze
wo Podborne hereditate ac Adamum Gorzyszewski eorum Bonorum obligatt Possessorem
Tum N. Joannem Kownacki G. Venatoris famulum Nec Non LL. Joannem Woźniak Sa
lentinum et Chathaeum Jeantaki de eadem Lempino Subditos Actores ab Una et Quo
sum Stanislaum Kolebrodzki Pocillatt Halicien et N. Stanislaum Dnieski famulum
ipsius Tum LL. Andream Musztak et Adamum Kobuziak alios de Ville Kraszewo
Subditos et quia famulum et Subditos cum Dni authe et assensu Citatos parte ab
altera. Quomodo ipsi et primum G. Pocillator in contrarium Legum publicarum quae
neminem Jaiuriare nec aliena appetere suadent procedendo non contentus anterio
bus violentijs et injurijs diversis temporibus familiae Curiali G. Actoris quam Subditis
Lempinensibus per famulum ipsius Incentorum et Subditos illatt per quos Semetipsis nimi
rum in sortibus et Divisoriis Sylvae Bonorum Kraszewa ad Bona Lempino Spectan
tibus G. Gołynski G. vero Gorzyszewski obligatt iniusta currum cum Bobus
et Equis ac cum Lignis in Divisoriis propriis scissis interceptione quam in tia libe
ra redeuntium Subditorum toties quoties aggravatae Equorum violenter interceptt
Laboribus et tot Longis applicatione verum in majores inferendo violentias resol
vendo ausi sunt et praesumpserunt et quia G. Pocillator et famulus et Subditi ex
mandato ejus tempore in Protectione exposito Dum famulus Actor cum Curribus et Subdi
tis ex Sylvis Bonorum Kraszewa Podbornego hereditatis G. Gołynski scissis Lignis
pronecessitat et Foco Aulae Lempinensis in Divisoriis propriis via publica solita
eius libera redibit G. Pocillator quadam invidia et malevolo affectu ductus cum
Famulo et Subditis adhibitis sibi Militibus Moschis eiusdem famulo et Subditis Actorum
in campis oppidi Raciąż viam publicam Armatim cum sclopetis et bombardis Longi
oribus intercipere eosque opprimere Bovum pana Octo Equorum Duo pana cum tra
his et Lignis violenter per potentiam auxilij militaris accipere ad Bona ipsius Kra
szewo adducere Ligna extrahi deponere cogere, demum Subditos Actoris
humi prostratos, baculis et fustibus concutere convulnerare Ligna eadem suo
commodo applicare quo eius ausu temerario adimpleto et peracto Vix Octo
Pana per noctem durante gelu fame praemendo cum trahis nudis dimisit Equos
quas vero quatuor Fatu oneratas cum helceis ex Cono alias z parą Puszor
kowy parą Szlow detinuit. Tamen ad Requonem Amicabilem quam offerebat Sum
Sunlis et Nobilium Arestum reddere Noluit et non reddidit Imo pro Sumendo
sibi Oia impune cedere eosdem Equos ad Labores quibus placuerunt et ad
Vias Thotunium applicare huc usque restituere noluit. Demum sequenti tempore
migrante Exercitu Militum Moschovitarum ex Palatu Plocensi ut magis Actorum
G. Gorzyszewski id est Pocillator aggravaret Studio nocendi fortunae Eius
M. Colonestum certum Exercitus Moschovici per certas personas suas Instantijs
et Postulationibus ut Equos Actoris intercipiat et Interceptos non extradat

615

fuerdinavit perhareg publicã Informationẽ eorũ eguos ꝯ suos
Jarantwate accisi fuerunt prosequẽdo recuperandã actor vin-
go tinere summas molestat patiendo in diquebat Jactus Jarde
ad portatus neos et oblatis rem certe Jtẽ si recuperation
non potuit eos Jeguos repelere imo repulsus abire debuit
Ser quan Equan Quod fuit Jactus obstat in via publica
et equod fuit Jmittes Interesse rem damni ad Dominũ
fuerunt Sylvas in divisorijs Villã Crafeuo debonaster-
tem spectãs annũ Otent quam annos fuer ad Dominum mans.
do villã tocũ fuit Jmo varijs pernant injusta dispensatione a
pensione liberã excisionis lignor. arbores fuit crafas ad
Dominã et fossã volentes excidere penitz devastare p quã
eandem desisionem et Sylvã desolationem damnũ summã
actori Heredi intulit et fecit Actoris just legitimo ligna
scindi prohibendentes violenter et p vim repulit aliasq injur
nas et violentias damna omni modas Inquisitione probat
perfecit et p generant p quod contra leges Regni excesserũt
pœnasq una cum restitutione lignorum et Lignarum devasto
trabarum ac refusione damnorum succubuerunt pro quibus
super illis decernendis Et Præsentibus citantur aliasq citatione
Ipsa de prodmissis latiore indiem hodiernam in idem com
venire Partibus Ipsis utriusq; Actoris p Dominicũ Gotyndi
suo et aliorum nomine partes citata p Lictorem Sylvanã
Coram officio Præsenti Comparentibus et secum Judiciabiliter
contendentibus quarum Controversijs Judicium Præsens
Curia se Inductis et auditis ad affectationem Partis Actoris
Hoc Idem Judicium dedit et Concepit dilationem Sententiã super
Contenta citationis et protestationis partis utriusq; in q ad sequentes
Quatuor Lastras Proxime Terminos primos et proximos et nunc
in Lastro Proxime celebrandos Terminos Partibus ejusdem
utriusq; Idem totali inviolabiliter Conservato Comparendi per
sonis huiq; Incontinenti M. R. D. Dominus Josephus Gabriel
Episcopo Judicialis Palam Publice recognovit se citationis
literatã Sigilli p Terminis præsentibus Servien. edict
Contra citatus ad Bona Graciosa Die Quinta Jonia 5ta
post Dominicam Conductus Dasche prout ut prætenditur
et ejus prima ex Bona Contumacia est ostenta tempestive
ante ostentionem illius intima Integra septimana detulisse
et publicasse et publicasse ut Juris et moris est deque Præsentium
fecit relationem idem Municipio.

mungq Deputationis suae exequendo palam publicaq
recognovit quia ipse praefatam banitionis poenam tulit et ipsam
met sitam esse banitum honore privatum Juri communi
contrarium hic in Arce et extra in ponte ac in quatuor
partibus circuli Civitatis Plocen in frequentia Mulie-
rum variae conditionis et sexus hominum ad Judicia
moderna formam publicam congregata alta sua voce
praeconica et sonorosa publicavit proclamavit et ad
notitiam omnium pertinentium dedicavit Postquam
publicatis scribatur ex antecedenti cum additione E
Burgrabij suiusmodi.

Publicatus G. Dobrski

Intermino hodierno et adcitatione Ceratae Castrensis Plocen
tenoris sequentis Valentinus Antonius in Bogusławice
Bogusławski Plocen Plonscen Capitaneus tibi G. Adamo
Dobrski de Persona Bonisq tuis generaliter omnibus vigore Re-
gio et nostra qua hac in Parte fungimur Capitanealis
authoritate mandamus ut in Terminis Querellarum causa-
rumq officij Judicijs feria secunda prius et proximius
abhinc in Castro Plocen celebrandis pluriter ac peremptorie
compareas ad Instantiam G.G. Jacobi Gropczewski et Ma-
rianne Rosciszewska conjugum actorum qui te et quidem
maritatis cum ejusdem sui mariti authoritate et assisten-
tia citant ad cidendum et audiendum M. R. Generalem ad
Publicandam Poenam Banitionis Poenae pro te ob contra-
ventionem Decreto compromissoriali succubitae addi et
Deputari et id quod Juris erit exequi citaris si pariturus
et responsus datum in Castro Plocen feria secunda post
Dominicam Rogationum proxima Anno Dni M. 1711 alias
adcitatione Ipsa de praemissis latiore in diem hodiernam
incidens et proveniente praefata Pars actorea ad doce-
dum citatae Parti de Termino statuit M. R. Generalem
Stanislaum Josephum Kresicki de Plocho Judicialem
Scribatur et antecedendi

615 617

Dnus W Zuzolka con Mathy Pynski Arciechowskie et alios.

In Dei nomine hodierno die delatione anteriore super eiusdem inquisitionis actis ipsis utrinq; ad sequendum diem festum Sancti Vincentii proximo nunc futurum prorogato cum omnibus iustis fortunis legitimis conservationibus per factis et per Judicium latis et concessis et hoc in causa et actione Judiciaria in foro ecclesiastico inter honorem Judicium officium Delatricem W Cathariam Wiedowska W Stanislai Zuzolka in quantum in illius edat consortem actricem ab una et W Martinum Mathy Pynski Albertum et Josephum Arciechowskie Jacobum Sokolnicki parte ab altera existentes quia ipsi W metuendo plenas ratione infrascripte sanitatis tempore modo et loco in possessione et presidio ad bona dicti Krasseno W Mathy Pynski et Arciechowskie pertinendo eguales duas matronis qd transmonde altero vero tempore bonedicti maioris qd transmonde et juvenem natum duodecim transmonde omnia pimenta actricis ipsis modo violento accepisse primum ad bona Sawgeino W Sokolnicki demum hoc pierno deducendo per inde actricem usu commodo privarunt securitatem publicam violarunt leges regni transgressi sunt plenaq; eadem succumbere et de omnibus hinc prodiem hodiernam incidente et quemlibet ipsa actrix coram judicio vocati et nonnihil comparens petit sibi cujore anteriores delationis inquisitionis executionem ejusdem in instant decerni mihi quemvis Regni finalem ad rotandum et per inconvulsa pleno testes adhibendi et deputari per Judicium vocem pro communi expectatione actricis inhibendo eidem Mihi Regni finalem hinc testem Josephum Wrzesiski de Bloche judicialem adhibendo et petauit quod quidem actrix vidchier W Zuzolka existens per eandem officiose rotulata juramentum corporale ad imaginem crucifixi domini observata eiusdem debita solemnitate in facie judicii officii vocem testibit in eam juramenti rotam quia testes pro adhuc inquisitione inveniendi non sunt corrupti ad apprehendum nec informati Deo et Sancta Jesu Christi passione ita ipsa adjuvante post quod testes modo dicto juramentum testes juxta actrix ad probenda testimonia induxit quorum testimonia in archivo rotulo habentur et eidem Sancti actores in archivo rotulo sunt calendata de quibus actis dicto et ad se recipi officium vocem sanctissimum eiusdem quietatis et penitus.

Deinde recitato non [illegible]

Decretum comprobationis inter Gnosos Lukoshii et Vbyshe.

In Cass et actione Judiciaria infrascripta inter Gnosum Jacobum Lukoshii Dapiferum Visslogrodien Actorem ab una et Gnosos Antonium Stanislaum ac Catharinam Vbyshe olim Gnosi Georgij Vbyshe Subdapiferi Drohicien filios et filiam successores legitimos bonorum Bonislaum haeredes nec non Joannem Patrum Albertum filiastrum ac Magnificum Joannem Gaspar Gobien Zottowskie parte ab altera Citti intervenes cum authoritate tutorum de jure naturali in eis bentium, inducta et ad inscriptiones membranarias manuales Chirographicas Actis Castri Plocen approbatas manus propria olim Gnosi Georgij Vbyshe Subdapiferi Drohicien et olim Gnosi Petri Milichi Exactoris Palatinatus Plocen subscript. Et prima quidem Summa ducentorum florenorum polon altera vero Summa centum nonaginta florenorum polon tertia Summa centum viginti florenorum polon qua mediante prefatus olim Gnosus Subdapifer pro tempore certo in eisdem inscriptionibus specificatus de bonis Bonislaus et Zuchary Le Solutorum inscripsit et non solvit, neq olim Gnosus Subjudex Terrestris Plocen et ipsi modernj Possessores ineasdem multoties ab Actore amicabiliter requisiti fuerint attamen prefatas Summas ipsi Gnosi Vbyshe prefatorum bonorum haeredes post Parentem Suum ipsi vero Gnosi ac Magnifico Zottowsky Possessores solvere nolunt imo recusant quod vadium seu vachia in eisdem inscriptionibus apposita succubuerunt adquod Summa ipsis et bonis eorundem vigore solutione Summam principalium ac provisionis ab ipsorum Summis provenient decern et id quod juris esset exequendo prefatis Citti actis citiationis ipsa de premissis latiore in diem hodiernum inuicem provenj partibus ipsis utriusque actorea personaliter Citata vero pro Gnoso Joanne Zottowski suo et aliorum Nomine personaliter coram judicio presenti comparentibus et Seu judiciaiter controvertentibus pars controversijs Judicium presens coram se inductis et exauditis decrevit ac presentibus decernit quatenus Actor cum duobus Testibus sibi genere similibus Possessionatis comprobet realitatem scriptorum et debitam Summam vigore inscriptionis Zuerclaw Castri Plocen terminis qui et proximis abhinc in Castro Plocen celebrandis termino partibus eisdem utriusque ibidem totali in vigore conservato comparendi peremptorio hicq incontinenti ministerialis Regni Signali honesti Josephus Strzyzychi de Mochowiciali quali publice recognovit quia ipse citationes literales sigillatas pro terminis servientes presentibus contra Citatos et quidem Gnosos Vbyshe et Zottowskie ad bona Bonislaus contra vero Magnificum Capitaneum Gobienen ad bona Ostrowy utrasq sena vda post unica Exaudi proxime prosecuta, tum et ejus primam ex qua persona contumacia est obtenta

679

Tempestive ante obtentionem illius in una integra Septimana, detulit exportavit et publicavit uti juris est, de quo praesente fecit relationem

Comprobatio NB Scripti Boguriny no Kosiny

In causa et actione Iudiciaria infrascripta inter [illegible] Iudicium Stanislaum Boguski actorem ab una et nn Bartholomaeum Parentem Matthiam Filium nec non Thomam Kosinskie parte ab altera citatos vocata et ad scriptum manuale quo mediante submissis ac summam sexaginta florenorum Polonicorum argenteorum sine procento monetae tu n Bartholomaeum Kosinski solutum non tamen eandem summam exoluisti nec vos Bonorum possessores exoluere curatis quinimo denegatis citamini ergo ad Iudicium Graudiensem vos ad solutionem summae eiusdem una cum provisione ab eadem provenienti per sententiam Iudicii Nostri stringi et id quod Iuris erit decerni praeterea ~~[illegible]~~ alias citatione ipsa de praemissis latioris in diem hodiernam incidentes et provenientes partibus ipsis utrisque actor personaliter citatata per n Matthiam Kosinski suo et aliorum nomine perlr coram Iudicio officii praesentis comparens et secum Iudicium controvertens quarum controversiis Iudicium praesens coram se inductis exauditis teneri actorem docere de termino et contentis adinvenit et quoniam docuit proinde hoc idem Iudicium in negotio principali ~~[illegible]~~ prosequi iniunxit in prosecutione vero hoc idem Iudicium decrevit praesensque decernit quatenus actor realitatem scripti medio corporali iuramento comprobet in sequentibus quaerebatur Castrensi Plocensi Termini prius et proximius in Castro Plocensi post octo Septimanas celebrandi post quam comprobationem Iudicium officii praesentis decernens id quod Iuris erit termino partibus eisdem utrisque ibidem totali in vigore conservato comparendi peremptorio sicque in continenti coram officio praesentis Iuris Magnificus Dominus Stanislaus de Plocko recognovit se citationem litterarum sigillatarum pro Terminis praesentis servatarum citatis ad bona Kosiny Barthoszowe Feria secunda post Dominicam exaudi praeterita detulisse exportasse et publicasse ut Iuris est de quo praesentis [illegible] fecit relationem

621

Imo Actorem multis contemptibus affecit diversis temporibus mi-
lites subordinavit qui per ipsos subordinationem damnum non medi-
ocre patiens et passus est aliasque plurimas violentias pergit et pere-
gerunt et quod sonat leges Regni excesserunt et poenas succubu-
erunt pro quibus super ipsos decernens et statuens subditis citans alias
dilatione eadem de praemissis latione in dicta hodiernam incidente et
proveniente praefatae partes utraque videlicet Enosus Simon Zboinski
Pincerna Dobrinensis suo et aliorum Actorum nomine et Eliacobus Zorawski
suo et aliorum Actorum nomine personaliter comparuerunt
et vigore anterioris dilationis inquisitionis edictionem inquisi-
tionis ~~petierunt ad rothisandum~~ super incor decerni instan-
tem quemvis Regni Generalem ad rothisandum se super incorrupto
testes addi et deputari petierunt, et iudicium praesens iuris communi affe-
ctationique tam partis Actoreae quam Cellae Mlem Regni Generalem ad
rothisandum super incorruptos testes addidit et deputavit quae
quidem partes videlicet Enosus Simon Zboinski Pincerna Do-
brinensis suo et Actorum nomine et Eliacobus Zorawski suo et
aliorum Cellae nomine existentes per eundem Mlem offe rothisati
iuramentum corporale ad imaginem Crucifixi Dni
~~fecerunt~~ observata debita iuramentorum solemni-
tate in facie iudicii praesentis in eadem iuramenta rothisan-
~~quia~~ testes sui ad has inquisitiones inducendi non sunt corrupti nec
apprehensi nec informati Deo et sancta Jesu Christi Pas-
sione ita ipsos adiuvante fecerunt et praestiterunt post
quae praestita iuramenta modo praemisso testes suos ad
praehibenda testimonia praefatae partes induxerunt quo-
rum testimonia in Occlusio rothulis habeo et eisdem
partibus eisdem utrisque in Occlusis rothulis sunt ex-
traditae de quibus extraditis et ad se receptis officium
praesens quietarunt quietantque praesentibus.

Literæ Solutionis Summæ

[illegible] debitt restitutionem Benedicti Sendziowski supplicati p Sententiam diffinitiuam pro Thoma Zielinski et compellendi quod ad eum deuenire ac Sententiam pro eo alias dilatide ea[illegible] Instrumentatis tum Citatione post Transactos Quinquennales Termin[illegible] thowsky mediante Iudicio Iudicij et Proventu Partibus vtrobus Actoreis quidem plene stetit ven[illegible] Stanislaus Zielinski tum et alias Stator[illegible] more consuetis pro comparendo et lite contestanda Quam Controversiam Iudicialem coram te inductis decernendi pro eo debitum Quatenus Thomas Zielinski Citatus Satisfaciat Dilatationi Instrumentatis Literarum ante hinc per Thomam Zielinski quidem Instrumentatis Iuramento Rotho Iudicij huius Curiae Gabrielis Ioseph Krzesicki de Plocko Custode Iudicij et deputati Quinquennalis pro te Actore Inducti et inde Iudicij memorati capitula Instrumentata Partibus in Registro Principali exposita mandauit in Executionem vero Iudicij officij pro vtraque partium controversia coram te mentem examinis ac testes attentis siquidem Literatorijs Documentis Iudicij huius Curiae deductis est mature Maiorum Thomas Zielinski Actoreis Instantia Dispositionem Partium Suum minus debitum Summam Decem millium argenteos Polonicos pecunie monetae et Boues datae mutuo ac materiales Causae pecuniae petendi adducendo Leges Publicas et Iuris rationem in hac Dispositione testamentarias alias Thomas Matthias de Desbnica Zielinski dedisse Quatenus Citatus Pars Summam dotalem Decem millium florenos Polonicos abaque grossis pecunia et argentea moneta una ad Iuridicum et Quinque Centos Tantum grossos ad Pias dotatas Bona ex quibus Summa huic dotalis existit allegando [illegible] Actoreis Citationis Causa) a Patre alias Pfalz Nisi Zielinski Matre Actoreis Citationis exclusis etiam annis Salarum Inter et Hostilitatis acto vigesimo Festum Natalis S. Joannis Baptistae proxime venturo abaque quibusdam Manifestationibus et Summi diffugij mediante ejusdem Summa Levatis Originalibus per Subjudicem Terrestrem Plocensem manu et Bonis mundo et debito Citationem et post Levatam Summam eandem in Iudicium Sathisfactionis et Thomas Actoreis in assistentia Thomae Matthiae

vide

Scriptio Petri Malavo et Hodierny

Cum alias actio iudiciaria inscripta inter Ioannem Stanislaum de Zagaroc
Iozio rodella actorem ex una et Azzandum Zavrissa rochiam et
Casimiri Malessii matrem Milanij eorundem Stanislai Iosephi Ioannis bonae
memoriae fratrum ex altera quae res cum citatis ad actiones
iudiciarias hac decima nona Ianuarij coram Iudice officij Episcopatus
decreta et sententiata humanam assecurat sepulturae tendi ipsorum
Ioannis Azzandi tempore in eadem cum citatis expostulationem exhibuerunt
hagae solutionem curari citatis igitur ad videndum decerni
et ad solutionem summae supra scriptae executatam non
tum dumtaxat per sententiam Iudicij officij Strigiensis et tandem
de bonis ipsis Latore videlicet hortam in ea existentem martuby
ipsis vestitis deforea quae ipse Latore per Iuliam Iosiffe
Casi sui ex alio nuptae Anne ipsi coram Iudice officij comparentes Ioannes
Cum Hodiernum Petrus quidem adipsens habere dabuerunt et
declaratam personam partis citatis satisfactionem approbationis
summae ex adversorum Iuramentorum repositionem, sententiae pro
rogari disiungunt et remittant ipsi ad sequentes diem et partes
Hodie Petrus Strigiensis ab hinc in locum Hodie celebrandum per
non partes ex adhuc ipsi totali in brevi confirmat per
curandi peremptorio. Officij in pertinenti Nobis Regio praesidi
Honestus Josephus Strzeszkowski de Hodie palam publice Strigonii
Una ipse Latores literati Syndicatus in Petrus officij Strigiensis
Contra citatos ad Dominum Stanislaum Iosephum Ioannem et
Casimirum citato detulit expostulatur et publicauit et Iuris et rationis
Ipse legum ipsi Dominus citatis Petri Malavo et Hodierny

Sanctus Ioannes Iosephus a Strzeszkowski

Petrus Hodierno et Latore literati officij Hodie tenores sequentes vi
delicet Antonius in adjuncta Burgus Strigiensis Stanislaus
Episcopus Iosephus Iacobus Strzeszkowski de Persona bonis tuis glo
dominus et Strigiae hac in parte iurisdictionis fori Ioannem de
munus dari Termino Quarto Iuramentum officij Iudicij Feria
secunda prigesimo octavo in Latore Hodie celebrandum
personae personaliter comparendi et Instantiae

Iudicij Nri Leop. de Laton. p. Alberti Jelaszeski. Actoris Curiae Scam
post obtentam centumanis p. Nras Litras Edicto citatorias Rectoris
de Submissionis eiusdem Curationis tuae Mille flore. Solon. alb.
re presentio monitis Cum quo vi executionem certis Bonis nunc
et prout antiquo restaurationem quo Adnus Stopkowo. ac ex
pura de Inventaria emptarel notabiles Summas Actori restitue
re et compensare non vult Quapropter Status ad Ordinem erat di
Te ad Latus Partium Commissum per Sententiam Judicij Nri Ter
et Dominus Cuius Exit Executionem citra Petitam vi Datum in Castro
Stocen Fra Cla post Dnicam Exaudi prox Ao Dni 47 Ma.
Alias Actor ipsa de premissis Actore In dem Vidernam Fra
dente et provocante Stat. Actor coram Judice Officij p. Jos
pstr comparens et Testium eum eo hernum per totam Judicium
Audientiam Actor attentatis ad Docem Actis Partis de Termino
Statuti Alteri Legi Quatenus Ill. Josephum Ireschki de Stocken Jud Ter
cum Statuto patam publicet Legi novis Quia ipse Dnus literato
Sigillato pro Termino Stat scripti Edictus contra Statu
ad Horam Stipulatam pro Data Datam in Actor posuit delulit et pro
tauit Multer alias primam exegue pro Sententiam est Observa
tempestive ante Sententiam Illig in Una integra Septimana, detu
et pertauit et publicauit et Juris est Legis Stat Jouis De
Latus Cuius sic deducto parte Actis Terra ea Pars Actoris a
Statu ad Justitiam et ex altera Juris Formam Legibus et patuer, audi
mare procurauit Quo stato Solitor acclamato et vocato non Stat
tis nec comparente Quum Imo detect Actoris Judicio Stat restitu
certum Mille exhibit cum gentum quod Stat Actor Terra Judicio
Stat accusato petijt Super ipso Stat Terra Judicio
et tabby Ser Solitae Statu et Sententiam postulauit et Ordinum
Stat ens in Terendo Legibus Legni Instigatione Stat Actoris Lo
Legis annuendo Stat Nam Dani Super Statu decreuit eundem
Actum esse Bantam Terra Privatis Jus Omnis Sententia Sententia Qua
declarauit ad eandem publicanda Dani Stat Supremo Ordas
Ireschki Judex Ad Dicit et Deputauit Quique Mlis Solitor
ei Judicii Stat Ad Sity, ad Judicandum Stat Locus publicationis

et Citta pluries coram Judicio praesenti Comparentibus et
Lecum Judicialiter Controvertentibus quarum Controversiis
Judicium praesens coram se inductis exauditis ~~dedit~~ ad affe
ctationem Partis Citti dedit et concessit delationem
ad munimenta causam praesentem impugnantia idque
ad sequentes Everett Castrensis Plocensis Jnos prius et
proximius ab hinc in Civitate Plocensi celebrandis Terminis
Partibus eisdem utrisque ibidem totali in vigore con
servato comparendi peremptorio Hicque in Continen
ti Mihi R. Et Jacobus Gudziak de Bronislaw ex repro
ducto Authentico bene notus recognovit quia ipse
Citationem literatam sigillo pro Jnis praesentem servien
tes contra Citti ad bona Stubice Sabbatho ante Domi
nicam ~~Mirecionis~~ Exaudi tum et eius primam ex qua pro
na contumacia est obtenta tempestive ante obten
tionem illius in una integra Septimana detulit ex
portavit et publicavit ut Juris est de quo praesens
Jdem M fecit Relationem

Dilatio Munimentorum inter Adm Rendum Woznicki
In Causa et Actione Judiciaria infra Sera inter Illustrissimum Rndum
Albertum Woznicki Parochum Woznicensem Actorem ab una et Mr
Cathriam Krassewska Primi olim N Petri Przedpełski ad
praesens Secundi nuptus N Valeriam Kurowski Consortem Legi
timam Sortium certarum bonorum Przedpełc magna Dnam refor
matoriam et bonorum eorumdem seu Sortis Possessricem valenta
nam Elizabetham et Sophiam Sychochae Episcopi olim N Przed
pełski Successores et quidem quia assiarum Indigent cum Tutorum
2do post obtentam Contumaciae poenam litatis parte ab altera iuxta
et ad Inscriptionem Castrensis Plocensis qua mediante submisit se
et obligavit id olim N Petrus Przedpełski prior maritus
Adm Rndo Actori seu Ecclesiae ipsius in Suffragium animae
suae Summam Ducentorum florenorum Polonicorum unacum Provisione

a quolibet Centum per florenos 7 similis monetae solvere non
tamen persolvit Dosi quoque Fidei Possessrix et Successores sol-
vere recusant quapropter Citantur pro solutione summae
una cum Provisionibus aliis Citatione ipsa de praemissis
latiore in diem hodiernam Incidente et proveniente partibus
ipsis utrisque Actorea quidem praeter Citata vero per maritum inne
Consortis ac aliorum praeter coram Judicio praesenti Comparentes et se-
cum Judicio Controversiis quarum Controversiis coram se inductis
exauditis ad Affectationem partis Citatae dedit et concessit
Dilationem ad Monimenta ad causam hanc necessaria idque ad se-
quentes Querelae Castrensis Plocensis terminos prius et proxime ab hinc
in Castro Plocensi celebrandos termino partibus eisque utrisque ibidem
tota in vigore conservato Comparendi pro Stipulatione in Conti-
nenti M. R. S. Hostiensis Josephus Kresicki de Plocko R. Se Ci-
tationis Literas Sigillo pro terminis praesentibus serviens contra
Citatos ad Bona Praedicta magna Feria Tertia post Dominicam
Exaudi primae praeteritae tum et ejus primam ex qua poena Conventionis
est obtenta tempestive ante obtentionem illius in una integra
septima detulisse exportasse et publicasse ut Juris est
est de quo praesentatum fuit R. Conen.

Scriptio.

In Causa et Actione Judiciaria infrascripta inter ~~[illegible]~~ Dominum Stan-
islaum Wosnicki actorem ab una et Dominos Albertum Andream
et Fabianum Ciołkowskie olim Joannis filios Fratres germanos
inter se olim vero Dominos Valerianum Ciołkowski sterilitate vita
functi filiastros et Successores legitimos Citatos ideo post obten-
~~tam~~ Conventionis poenam parte ab altera idque iuxta ea ad Inscriptionem
Castrensis Plocensis qua mediante olim ~~Patruus~~ ~~[illegible]~~ S. Ciol-
kowski Patruus ~~[illegible]~~ illorum

Eductio inter Dziarskie

In Hodiernum ex Dilatione Antenore super educendam Inquisitionem
Partibus infrascriptis utrisque idque ad Querelae Castrensis Capitanei
Plocensis terminos ut post modernas cum Terni ibidem contenti legi-
tima Consensatione facta et per Judicium praesens data et concessa
et hac in causa et actione Judiciaria infrascripta inter Instiga

Bonis Smolenscis a Stanisko

In Termino Rodierno ex decreto anteriore quo mediante ad instantiam Nobilis Dni Georgii de Jannis Ostrzyski impetita est inter cetera quedam Domina Sacerdotissa Smolensk Smolensky ut possessionem bonorum Dni Laurentium Stanisko actoris et Dni Valentini Rosciszewski subdepositi Lanciciensis et tandem pars altera secundo post obtentum contumacia pdna vigore Contractus certi inter ipsos et discussi pdna Dnum Mathiam Stanisko Palatinum Actoris constituti quo mediante Dnus Mathias Stanisko Palatinus declaravit quod annis singulis Romis Stanisko Palatinus Dnus Mathias Stanisko Palatinus Dnus Mathias Stanisko Palatinus Dnus Mathias

635

Licet in Triplo habeat majores in eisdem bonis Chamsk proventus ad solven-
dum strinxit et omnino obligavit per quod contra Leges Regni excessit
pœnasq succubuit et succubuerunt pro quibus tum et pro refusione damno-
rum præsentibus citantur alias citatione ipsa de præmissis latione indiem hodiernam In-
cidente et proveniente Partibus ipsis Utrisq Actorea quidem per Gnosum Flo-
rianum Mostowski suo et aliorum nomine personaliter citta vero per Nobilem Jo-
annem Lukoski coram Judicio Officij præsentis comparentibus et secum Judicialiter
controvertentibus quarum controversijs Judicium præsens coram se inductis exau-
ditis ad affectationem partes Actores dedit et concessit dilationem Inquisiti-
onis supercontenta citationis Utriq parti ad sequentes querelarum castrensis
Plocensis Terminos prius et proximius in castro Plocensi post Octo Septimas
celebrandos Termino Partibus eisdem Utrisq ibidem totali in vigore Conser-
vato comparendi peremptorio. Itaq in Continenti Mlis Regni Gnalis
Honestus Josephus Kresicki de Plocko Judicialis palam publiceq recognovit
quia ipse citationes literatt sigillatt pro Terminis præsentibus servientibus contra
citatos ad bona Chromakowo Sabbatho post Dominicam misericordiæ proxime
præteritt tum et primam ex qua pœna contumacis est obtenta tempe-
stive ante obtentionem illegrin una integra Septimana detulit exporta-
vit et publicavit ut Juris est de quo præsentem Idem Mlis fecit relationem

Decreta compositionum et aliorum actuum

In causa actionis iniuriarum inscripti inter Albertum Radtkey actorem ab una et Ernestum Gregorium Borcherdis pro parte abatem ideo quia dominus ipse Gregorius res foreti nordei tacto plures quatuor diebus tum quoq; summas binas modo accessa tibi Udelaide primo octuginta quinq; albos versiginta tresdecim assumptas et specuratas actori Godlat quinquenes q; pheneates detentas restituat abatis ratione ipsi de comitis actore indicio nordeiradt iudicante et proveniente sartoby ipsis Ulrico plures pro pedibus offq; potentis comparentibus et iudicialiter contravertentibus duas sationes iudicij pleno pondere

Decretu statutionis inter Grzechowski et Zukowski

In Dei nomine et dilatione attendi ad Munimenta fundationis Cappellanie sti Blasii sitti concessa deg de Legnica hereditaria Loca
Imos ut potuimus cum Omni debita sollempnitate legitima consuetudine
facta et per Judicium Ordinis data et concessa et hoc in causa et actore
ne Judiciaria infrascripti Inter Dnos Judicij officium gerentes inuocato
toreq; Gregorio Grzechowski actorem abuna et Jacobum Zukowski
Dapifero Sandomiriensi parte ad abem sitti deo quia ipse et eccles
ia Dei Regis infrascripti Leui Cathedralis vino in Communionem ec
clesiarum Regni Poloniae Judicio Ordinis et subditos de villa Publice
vulg[ariter] Cedendo Cursus est Famulos suos et subditos de villa Publice
Sathine existis ad bona Grzechowski ad recipiendum subditos suos dicto
nis ipsius Jus immittere Jus defacto instructe et mandate per eosdem Judices
et ipso facto Judices bona Grzechowski actoris ad creditoris Nostri
no tempore Laboris sum Michaelem evagatham subditos Actoris Nra
cum Supellectili domestica integra de rebus mobilibus omnibus in regesto
ydueridis Inventis in bonis Grzechowski actoris hereditarys existentis
ad bona debitoris debitis sua ipsius bona mobilia prius ipsi abstulit
rem eorum quam res mobiles et regimentum Amicabiles quod officium
sum debitum reddere voluit vbo renuebat et renuit quare ipse
Actor et executor eius subditi et rem[ota] mobilium deb[itorum] de ci
tate cum Munimentorum de Cimiterio Latinorum in dicta Cracovien
incidebat et premisse Partibus ipsis vtrisq; pariter coram Judicio offer
Dominis Consulibus et Scabinis Judicialiter continuantibus quatenus
continuatis Judicium Ordinis coram se inducis et exauditis decernit
ac Judicialiter decernit quatenus Grzechowski Satisfaciat debitori Actoris
Munimentorum ad quod se recepserat ipsi in instanti Jam Judicium
suspensis tam super Satisfactione per factum eius debitoris Munimentorum
bum Necessarium esse Laborensi Michaelis et Magdalene Conjugum
et statutum pro sequentibus Dominicis diebus Festis Sacerdotibus
pijus et Edimini abhinc in festis Sacerdotibus celebrandi Sensuit es sen
let Quos idem Judicium Ordinis statuere tenebatur nec plena cautionis loco
rubo interposita. Et interea partibus Continuatis coram se indu
ctis et exauditis Lecto Gregorius Grzechowski actor Actoris Segl[illo]
Sententia Actum Executionis infrascripte in bonis infrascriptis nominatis officiis
Dni Consulis Burgi Castrensis Sandomiriensis manu ipsius propria subscri
pti Cuius Tenor Sequitur talis. Actum in Villa Mszewo murata

nata Sorteq Magfico Cecilia Plathowska Relicta olim Magfici Ludovici Lasoski
Capitanei Terreim Consortis Vidue Matris aty Dimitri Theophili Ignatij
et non Petri et Angeli Laschich filiorum et filiarum Capitaneorum Tero
rimeri obligatoria in hotophonoq Curia eorundq bonorum jure victorum
tenia Sta Port Festi Sancti Michaelis Archangeli prodim Anno Dni 1701
coram Gnoso Valentino Plemiewski Vice Notario Castren Plocen in presentia
Gnorum ac Nobilium Gregorij Brzechowski Casimiri Francisci Binomin
porychi Josephi Gotiech nec non aliis Non Gnalis Honesti Mathis Mar-
coli de X Lagiewnik ad Actum Plocen assumpti, Zuiquidq Gnosq Gre-
gorius inhserendo legibq et Constitucionibq Regni de peragendis Executionibq
Sanctis Satisfaciendoque muneri officij sui et additioni a Magfico Capi-
taneo Plocen insistendo ad requisitionem Officiosa Gnosi Gregorij Brzecho-
wski Actoris et jure vicentis bona murata Miszewo jure victa eandq
Magficorum Lasochich cum suprafens Nobilibq ac aliis vigore Decreti
pendq banitionis de actu ejus in Rauge vidq ob auram pestiferam in Ci-
vitate Plocen grassantem in Terminis Querelarum Causandq Officij Judi-
cij ac Causarum Exemptionem Una cum Continuatione anteriorum Causarum ad lo-
cum Decreto propter pericula et rationes promoventes facta Feria 2da in Crastino
Festi S. Margarethe Virginis et Martyris Anno Dni Millesimo Septingentesimo Primo
ejusdq Magficis Lasochie ad instantiam ejusdq Actoris et jure vicentis
occasione ipsorum Summe duorum Millium centum octuaginta quinq flo-
renorum argentei Fini procento monete eidq Actori et jure vicenti
Decreto eodq adjudicate in persolucionem, quoad pendq banitionis et Con-
traventionis Decreti et obtenti condescendit et evictionem Suae Officiosa
prosecutrix prius eundq Item Securitate publica Civica ejusmodi Stoty
juris chicos observari solita proclamata fundavit tam Actoreq jure vicen-
te quam Citata jure victaq ad hui presentis eidq Nti acclamare
sunt quos quidq partes Actorea videlicet Gnosus Gregorij Brzecho-
wski in Actu eodq executionali personaliter comparens reproduxit supra
scripto Decreto pendq banitionis modo premisso ejusq eisdq Magficis
Lasochie citatis et contraventionem obtenta vigore cujus reproducti
Decreti ac pendq banitionis petijt sibi bona eadq jure victa in posses-
sionem Officiosa executionis tradi et ad conficiendum inventarium
condescendi a parte vero Citata jure victa scilicet magficis Lasochie
Actoris comparens Gnosa Constantia Brzechowska Gnosi
Thome Brzechowski Sorti ejusdq jure victoq Arendatoris Consors
Nomine eorundq magficorum Lasochich eandq executioni his adjectis
[illegible] formalibq bronistey Actcuyey y niedopuszczam Imi-
nem Panow, bo ieseli Imci Pan Brzechowskiemu iest suma pie-
dzona, to Jchmci one Imci Panu Brzechowskiemu oddadzą tenże

Actum in Castro Plocensi in Terminis Querelarum Causarumq Officij Judicijs una cum Continuatione Anteriorum Causarum in diem hodiernam incidentium Feria Secunda in Crastino Festi Sanctissimae et Individuae Trinitatis Anno Domini Millesimo Septingentesimo Undecimo.

In Termino hodierno ex Scriptione Anteriore inter Partes infrascriptas ob spem futurae Concordiae, idq ad Sequentes Querelarum Castrensium Plocensium Terminos utpote modernos cum Termini ibidem Contenti legitima Conservatione pro Judicium Consens facta et in Causa et Actione Judiciaria infrascripta inter Gnosum Petrum Zlenienski Actorem ab Una et Gnosum Joannem Kraszewski Parte ab altera citatum iuxta et ad Inscriptionem Castrensium Plocensium qua mediante Idem Gnosus Joannes Kraszewski de Bonis Suis omnibus Submisit se et obligavit eidem Gnoso Actori Summam Quadringentorum Triginta florenorum Polonicalium alba sine procento monetae pro tempore certo in eadem Inscriptione expresso sub libera inequitatione Bonorum Rudowa pro Ulla Violentia non censenda Soluturum, non tamen eandem Summam Vigore praefatae Inscriptionis eidem Actori persoluit nec Bona dimisit imo Actorem elusit citatus igitur ad Videndum et audiendum ad Solutionem eiusdem Summae Una cum Usufructu ex Vi non Dimissionis Bonorum per Sententiam Judicij

ff incundae

temere impugnavit et fieri n. permisit Quo Gnosus ...

647

nostri Stringi idq. quod Juris erit exequi alias Scriptione eadem
Decretoq. anteriori de praemissis Latioribus in diem hornam incidet
et provenientes Partibus ipsis Utrisq. Actorea quidem per Gnosum
Petrum Klemiewski personaliter citata per Gnosum Joannem Kraszewski ita
dem personaliter coram Judicio praesenti comparens et secum Judicialiter con
trovertens quarum controversys Judicium praesens coram se inductis
exauditis decrevit praesentibusq. decernit Quatenus citatus satisfa
ciendo Anteriori Decreto Judicij sui Summam quadringentorum triger
ta Florenorum Polonicalium Una cum provisione iuxta resonantiam anterio
ris eiusdem Decreti Una cum Luita poena Trium Suprafato Decreto
adiudicata. Luita denuo ratione contraventionis Decreto eidem
poena quatuordecem Marcarum Polonicalium Parti et Judicio to
dem Judicio quidem in instanti sub poena Banitionis inter Termin
Tactos publicanda Parti vero durantibus Judicijs praesentibus solve
da persoluat. Sub poena Banitionis quam quidem poenam Banitio
nis Judicium praesens Super Gnoso Kraszewski citato et Bonis eius
omnibus in casu Decreto praefato contraventionis et Summae eiusdem
Una cum provisione et Luitis in Tempore praefixo non persolutionis
ex nunc Decrevit et ad publicandam eandem Banitionis poenam Mo
Regni Gnalem Honestum Josephum Krysicki de Plocho Judicialem
addidit et deputavit prout quidem addit et deputat praesentibus ca
sam quoq. praesentem cum toto eius effectu ac Partibus ipsis pro
facienda in praemissis de Bonis Gnosi citati Executionis ad Mgcum

Loci Capitaneum Sub cuius Iurisdictione praefata Pars Citata cum Bo
nis Suis Subest Vel consistit Remisit remittitq praesentibus.
Hieq in Continenti Coram eodem Iudicio Officij praesentis personaliter Com
parens Gnosus Petrus Klemiewski Actor per totam Audientiam
usq ad determinationem Iudiciorum praesentium Solutionem Sum
mae quadringentorum triginta Una cum prouisione et Luitis
Vigore Decreti Officij praesentis ad Soluendum durantibus Iudi
cijs iniunctis expectans Manifestationem Coram Iudicio prae
senti fecit in eo Quia ipse Summam praefatam una cum prouisio
ne et Luitis adiudicatis a Gnoso Kraszewski Citato Siue eius Ple
nipotente leuare et deleuata quietare Decretoq memorato in toto
Satisfacere paratus erat et in hucusq ad determinationem Iudi
ciorum praesentium expectabat. Verum quoniam eandem Sum
mam cum prouisione et Luitas adiudicatas memoratus Gnosus
Kraszewski nec per se nec per Suum Pleni potentem Solutionem
obtulit nec praesentauit Proinde Decreto eidem contrauenit Ideo
idem Gnosus Manifestans praecauendo eo in passu Indemni
tati per eundem Vero Gnosum Citatum Contrauentione et Rigoris
Scilicet poenae Banitionis eiusq publicatione Succubitione
Iterum adq Iterum Manifestat. Quam quidem poenam Banitio
nis modo quo supra Decretam et obtentam praefatus Hone
stus Iosephus Krysicki Mlis Regni Gnalis de Płocko Iu
Iudicialis Satisfaciendo Iudiciali Deputationi ad affectationem

temere impugnavit et fieri n̄ permisit Quo Gnosus [illegible]

643

et offensam requisitionem Gnosi Klemiewski Actoris poenam eam
Banitionis decretam super eodem Gnoso Kraszewski citato et
Bonis eius omnibus per Partem Actoream Legitime post serias
eadem in causa controversias obtentis ac ipsummet Gnosum
Kraszewski citatum esse Banitum Juri communi contrarium et
Rebellem Hic et ante Stubam Judicialem ac in quatuor partibus
Circuli Civitatis Plocensis in frequentia multorum Variae Condi-
tionis et Sexus Hominum ad Judicia moderna Forumque publica
congregatorum alta Sua Voce praeconica et Sonorosa publica-
vit proclamavit et ad notitiam omnium protunc praesentium
in Dubiam deduxit de quo praesentem ad Judicium praesens
redeundo Vigore Deputationis Suae fecit Relationem post
quam publicatam modo praemisso poenam Judicium praesens
causam praesentem cum toto eius effectu ac Partibus ipsis
pro facienda in praemissis de Bonis Gnosi Kraszewski cita-
ti Executione cuius Jurisdictioni Bona eiusdem citati Subs
remisit remittitque praesentibus Decreti praesentis Vigore

tenere impugnavit et sibi ne vermisit Quo Contra [illegible]

643
645

Publicatus Josephi Apte J. Jod Loss.

In Jesu hodierno coram Dominis Consulibus Regiis Loci Consulatus Regii Civitatis Thorunensis Regnique Poloniae Magnificis Domino Joanne Hosio Consule Regio Locensi Plebano Culmensi Canonico Thesaurario Ecclesiae Cathedralis Varmiensis Domino Joanne Hosio de Dapitkowo Cathedralis Ecclesiae Varmiensis Canonico Scholastico Regio et Consulatus Regii Thorunensis Regnique Poloniae Assessore Regio et Consulatus Regii Thorunensis Regnique Poloniae Assessore Regio Magnificis Dominis Consulibus Regiis Consulatus Regii Thorunensis Regnique Poloniae Assessoribus Regiis Dominis Senioribus

Fruit Ffordh̃i cond̃ Ffoūfli dñi cerned̃ Dobñensen
ꝑ Prodiero ex Delatore Anteriore super duredam Inquisitionē
Partibus inforscript̃ Virtꝫ cuj ad Requestes dñi Ffred̃ici
Procedi mod̃ ut post Moderno emanatis dñis Contentis
pitūa Conservatione facta et per Judicium Delend̃ data et concessa
et hoc in causa et actione Judiciali inforscripta inter dñm
Judicē officij Locūtis cuius Delatore Ex parte ꝑdict̃ Ffordh̃i et Nre
portium Radulfi Conorum Rogieri et Antonij Natorem actores ab una
et Ffrancisc̃o Ffoūfli dñi Vincencij Dobñensen de Prodiero de Villa
Rogieri et Petrino de Dominicis Ignotis ad absentiam Dñi
Castri parte ab altera Ex adverso ꝓut in Contrarium Requiren
dendo Nec plenas Ulterius audiri et Cujus Virtꝫ inhibitionis Tem
poris diversis et Judicis ipsius per Inquisitionem montarca
pecorum et pecudum in frumentis et pratis et quod Magis
est Nocturno tempore Custodire eas pecora impellere
frumenta et prata Compascere ad Ministratorem circadis
ctionem pecorum et equorum Contemptuare adversarios Ju
dicis ꝑmittere seu ad Curias octo tam per famulos quam
Laborum Modo Nocturno Interesse Damni ad Lesionis Ffo
rum inferre Aut Regalia Curie Exactas et exactas fuit
per eos Succubuerunt pro quibus Declinet Civitatis Aliis dilatione eas
dem Inquisitionis de Comissis Laboribus Inducias habuerunt Juridicis et Fata Pars
Actorea ad Lingua Suis Testibus Juratis Actus Dies et alius Actus ad mo Cur
Judicis Ordinis pli Comparuit Petijt Sibi Jungere Interim Dilationis Inqui
sitionis et Actionem ejusd̃ ministrati Decreti Alterq quidem Illum
ad Ritu Sanctum Sc Dñi Curie Testes adh et Deputati et
Jud. cum Pleno Curie Comunis Assensu Parte Actorea adhibendo
ejus Illum Regulis Consuetis Juramenti Recipi Deinde Testes addicis et
Deputavit qua quidem Pars Actorea inde Judicis Juratus
existens ꝑ cujus Illum officium et Testes Juratus Juramentum Corporale ad
Dei Sanctorum Dei observato illius debita diligentia Ne faciendo
ejus officij Testes huc et aliorum Actorum me fuit et Testium ni eam
Juramenti rotam qua Testes dñi ad hanc Inquisitionem inducendi ad
dum Testes nec apprehensi nec informati Deo et Sancto Dei Nostri
Jesu Christi Passione ut ipse adiuvet Postquam quidem Testes Juramentis
Testes Suos Testes Pars Actorea ad Inhibenda Testimonia inducendi
Testimonia in ordinato Rotulo habenda et ejus Parti Actorea in

temere impugnavit et fieri non permisit quo Cancellarius [illegible]

647

sunt extradita de quibus extraditis et ad se receptis officium praesentis Cancellarianus quo qui etatis qui etatis praesens.

Lustrum Ultenense. Executionis Bundzino Zakrzewo Miszewo.

Anno Dñi Millesimo quingentesimo nonagesimo primo Die Sabbathi proxima post festum Sancti Mathei Apostoli et Evangelistae. Coram Nobis Castellano Gedanensi Capitaneo Marienburgensi Praefecto Mercurgensi Tenutario Stumensi Subdapifero Regni Poloniae Locumtenente Generali Terrarum Prussiae Consiliariis Regiis. Personaliter constitutis Nobilis Dominus Joannes Bundzinski Judex Terrestris Gedanensis ex una parte. Et Nobilis Dominus Joannes Zakrzewski Subjudex Terrestris Gedanensis ex altera parte. Praesentibus Nobilibus Dominis Joanne Kamionka Capitaneo Mirchoviensi Joanne Kamionka Capitaneo Mirchoviensi Joanne Kamionka Capitaneo Mirchoviensi

temere emanenavit et [illegible] [illegible]

649

Salem et securitatem [illegible] actori Judicio [illegible] interdicit dem
dari Partes ad hic Compariscere audiant ac justit postque audi
mationes [illegible] simon Brudzinski et Sathanna Gorska Burgenses Notores
Reproductis supra expressis Condemnatoriis hyper Solatis Statis Pa
lent et Bona olim [illegible] Mieszewska Party ejusdem Executricis pro ve
rantby petierunt hegiore eandem Bona Status tho no. Dobrichowski
ad consentiendum intentatum condescendi a Parte vero Status Pr
krzeski Nomine Comitis sub Spebol Mieszewska hic formal
by Da Exekuyi, hy niedopuszczan. Jeneval Condemnaty et hyp
na ow Czas Kiedymy byli Dapowiedz zemy stawic do tego nie
glismy Impugnant et przeciwko temu wniosli Georg Burgabius Abre
latione Supradicti Lausanij Nam pro dijudicatione ulteriora te
fort in demandando Executione ad Judicij officij Gorey Dwey Jem
nosij Quibus primos et proximos inviey remisit remittity pre
Joannes Sigismundy Korzeuski Jemcraig Granicalis et
resthic Vyssogrodzky Burgabig Gorey Slodzi manu propria
[illegible] Regestris Civitatis Remissionis Conservatis nisi pri
mine ni do tho Dzien nad Dzien Czy przeciwko Status Par Actor
rea cond Dzien officij pred Statutis Compareat et Jemin
eundo petitum Decreta Gorey audiendo Legi tine attentus
Memorati Castra Statum Item Che Matens Actoris
Joseph Krzeschi de Rzeki Judicialem ad hic Jemi
Thiby et ultra Dzien formam Vicky quatuor clamo
et vocati non tamen Comparuit mio Fontumaciam ex
in Juris ulteriori Gorey faciendo Executionis admit
te Judicij officij Gorey Judicialiter ac officiose condemnat
condemnaty Actor Ob qua Executionem Gorey et Status Officia
le Pagendi Judicibus officij Competis Debitori Gyrom
Joanne Stoszewski Burgabig Castren Vlocz Vicarii
nij Jezd Vyssogrodzky vel ejus Vicario ad hic et duby N
biby addict et deputand Quo gerden Executionem pote
ulteriorem, Dla Georg Burgabig de Jure Parti Actoris
Requisitione Decreti Gorey Exhibitionem Testis quibus
Juris oppositis hy Impugnationy Relatione ac Lapsu
quod Gorey cassanty et annichilandi Literis quoq Statu
ty non obstantibus petiit temere Impugnatio ne et oppositione
attentis in Bonis Statuti Status Partis et Jurisdict
et Pagere Arrestationis hy hic Jemis contra Negligentes
Officiales Sanctae Romae Necessitatem Executionem Statu
et ulteriore Officiose Pagendi pte aut pro quo
(c) Subordinatorum audeat impugnare persona

650

Bannitus mis perpetuus Qud mi Lata Decreto Dei contra ventus mis pfus impugnate et Judicii pdcs interpositi et vero alteris mis Executionis impugnatore eadm pnominata Pars actorea coram Judicis personaliter comparens et Dnus Rex legitime attentata p Superscriptum Mlem Honestum Josephum Drezicki de Rocko Judicem Terrestrem et ultra Justificandum vicibus quatuor vocatt et clamatt in tanta contumacia mio contumaciter existen Cujus contumacie Gratia Pars actorea coram Judicis pdcm accusando petijt pdcm Bannitus mis deberi et tententiari Et Judicis pdcs attenta impugnatoris contumacia pdcm Bannitus mis perpetuum hujusmodi decernit ad candem publicandum Mlem Rem Honestum Josephum Drezicki de Rocko Judicem addidit et deputavit. Qui pdcs Mlis satisfaciendo deputationi sibi a Judicis pdcm habitis candem Bannitus mis perpetuum pdcm modo premisso obtinuit et decernit Cum ipse Dnus Rex pugnatorem esse Banitis St. Rebellem hic in arce et extra in Ponte ac in quatuor Partibus Circuli Civitatis Rocky in presentia multorum variorum Judicialium et Sexus hominum ad Judicium modernum pdcm publice congregatis alte sue voce Decorice et sonorosa publicavit interpulavit et ad notitiam eorum pretense Judicium deduxit Deque pdcm idem Mlis fecit Relationem Postquam publicatis Bannitus perpetuus pdcm Judicis pdcm fuisset hanc cum toto ipsius effectu ac partibus ipsum utiliter pacificandum in omnibus vigore presentium Communi Executione ad Officiales Loci Capitaneos seu ad Officia eorum Locum Capitaneos eorum Officia subjacentes vel quorum Judicialibus pdcm Impugnatorem et ad quorum nomina Impugnatorum Cambarius huius Impugnat remittit remittitque pridictus Locum tenens vicibus.

Ego Joannes Dei Gratia Archiepiscopus Gnesnensis Primas Executionis hujusmodi Actum per me Mlem Nicolaum Cordes Notarium Juratum actum Executionis officiose per Eosdem Burgrabium Castrensem Rocensem in Curia Curiensi Ecclesiastica per me manu propria subscriptum et sigillo Executionis meo signatum Sequitur ejusmodi Actum Sub Anno Domini Ecclesiastici in Vorte Eosdem Alberti Ostrowski et Rosalie Curiensis Ecclesie Archidiaconi Gnesnensis Canonici Actum hoc Actatorium Feria Sexta Ante Festum Cathedram Petri Anno Dni Millesimo septingentesimo Decimo Joan Ernest Graff Bramberg Burgrabio Castrensi Rocensi presentibus Discretis Matthia Gorski et Alberto Samowski nec non Providi Andrea Stylak de Krupe mica Mlis Nicolai Gratis ad hoc actum convocatis Quibusdam Eosdem Burgrabium Castrensem Rocensem videndo Cujus Ern. de Jerzy

petyt Capran Bannitoñ declini et sententiam et Ju-
dicium p[ro]ferend. contra impugnator[em] p[re]fatum p[re]am Banni-
tionis p[er]petue dict[i] ipse decernit ad eadem
milen[sem] Ep[iscop]um Valen[tinum] Joseph[um] Leonicum de Vicho dalen[sem] dedu-
et deputavit Jniquod[am] mandatis satisfaciendo deputatis in hac
Judicij hora habita eand[em] Bannitionis perpetue p[re]am-
nod[um] p[re]fatis decret[is] et decret[is] tum ipsorum et teneorum impug-
tores ejus Bannitos et Rebelles die ni ante et extra mu-
te ac in quatuor Partibus fori Civitatis Valen[tinum] in frequentia
multitud[inis] varij conditionis et seu hominu[m] ad hunc effectum mode
ru torung[i] Cubbal[i] congregat[i] alta sua voce p[re]conica
et tubarum publicavit proclamavit et ad litteram omnia p[re]dicta
p[re]dicta in dubium deduxit et deposuit eadem mandata Relati-
tionem Postquam publicat[is] Bannitionis perpetue p[re]dicta
Judicial[is] hora[m] Jam ante hanc cum tota ipsius Civitatis et
Partibus ejus p[re]dictis ordinata in mandatis juxta p[re]dictum Juris
communis Executione ad mandata Justicie Capitaneus Gen-
ad mandatum Locum Capitaneus eorum officia hab
fuisse vel aliquod simile dictum Jnpugnatum et
Jniquum in me impugnatum est cum hominibus suis
subditis remisit remittit et per Decreta sua signa

Lucem

Juxta actum executionis mandatis sententiis nominatis Ofese et Jllustres expedit manu propria ipsius
subscripti cuius tenor legitur talis Actum in Villa Sollerij
ante hortophagium ecclesiae sancti Bonaventurae Ordinis
Sabbathi ante Dominicam Ruligia[m] palmarum Anno a Nativitate
Andreae Zoltrosii S.C.P. Vicarii Parochialis Sanctae Mariae
Joannis Pintrosii Thomae Sorrechosii alterius nominati
nec non M.R.P. Jacobi Hudrich de villa Bonistaw ad hoc
per comparentes Jniquos Jllustres legitimos Curiae ejusdem
executionis adhibitos desens additionique quos M. Valentinus Borgiosus
nostri Capitaneus Castri Solleri satisfaciendo pro muneris offi-
cij sui congruebatur ad hoc memorata Collectione reputata
dicens ut actus protestatus Ofese condescendit ibidem habitis Joannes Pa-
schalis Joannes Pintrosii et Thomas Sorrechosii Juris electionem
suum offerant pendente qua pendente Civitate supplicabitur
eiusmodi actus delegationis [illegible]

Innā Inere

Plocen vel quem vis alium addidit et deputavit Quoqu-
dem Gnosq Burgrabiq quovis ad primam Partis Actoris
Requisitionem Decreti Pseq prohibitionem, eandem
Executionem in Bonis Citati peragere tenebitur Pq
sub pœnis eorum negligentes Officiales Sancitis Citatus
vero eandem Executionem nec per se nec per suos quosvis sub-
ordinatos audeat Impugnare Personas Pq sub pœna
Bannitionis quod eorum Impugnatorem Interponit De-
creti Pseq vigore Hicq in Continenti M. R. G. Honesty
Joseph Kreschi de Plocko R. Quia ipse Citationes
Literatas Sigillatas pro Termino Pseq Servien eorum Instan
Citatis ad Bona Drozdowo Feria Secunda
post Dominicam Conductus Paschis proxime Pteritis
tis et ejus primam ex qua pœna Contumacia est obtenta
tempestive ante obtentionem illius in una integra Septi-
mana detulit exportavit posuit reliquit et publicavit
et depositionem notificavit ut Jure est de quo
Pseq fecit Relationem.

659

Sanity Gregg Gojecki et alij

In Dei nomine Amen Dilationem antecessor[is] Inclite memorie tabule
Sanctorum nostrorum Nicolai Gojecki recepte de gestis
unionis et pacificationis status Regni Nicolai Gojecki Terminos ut postea notabimus cum de
Legum Querelarum Pastorum Regni Terminos ut postea notabimus cum de
minis ibidem contentis Legitima observatione recepte et studiose
per nos declarationem esse et hoc in primis et ultimis Dilationis nostre
Sanctorum Gojecki Nicolai Gojecki Officij Dilationis ejusdem Dilatorem
Sanctorum Gojecki Nicolai Gojecki Officij Dilationis ejusdem Dilatorem
Nicolai Gojecki Promissa Succumbentia Sanctorum Gojecki Nicolai Gojecki
remedia una et Nicolai Gojecki Nicolai Gojecki Nicolai Gojecki
Ex Nicolai Gojecki Nicolai Gojecki Nicolai Gojecki Nicolai Gojecki
Joannes et Ignatius Nicolai Gojecki Nicolai Gojecki
Sanctorum Gojecki Nicolai Gojecki Nicolai Gojecki
Sanctorum Gojecki Nicolai Gojecki Nicolai Gojecki
quod Nicolai Gojecki reddere mandavit Nicolai Gojecki
tios Regni Nicolai Gojecki Nicolai Gojecki
Semibus de Villa Nicolai Gojecki Nicolai Gojecki
ad eam Regni Nicolai Gojecki Nicolai Gojecki
et Nicolai Gojecki Nicolai Gojecki
ad uxore Nicolai Gojecki Nicolai Gojecki
se noluerint Nicolai Gojecki Nicolai Gojecki
Videlicet et audiendi ad extradictionem ejusdem Nicolai Gojecki
ad uxore Nicolai Gojecki Nicolai Gojecki
ejus Nicolai Gojecki Nicolai Gojecki
Nicolai Gojecki Nicolai Gojecki
Nicolai Gojecki Nicolai Gojecki

Bannitus Filius Thomasij per Senescallum Marchiarum Inferiorum Gerentem Locumtenentiam et Vicecomitatus Pardiacy Ballivum.

In Termino Recitorno ex prorrogatione Literarum cujus tenor sequitur cujusmodi Processit Judex Attigatus Judicij Dei ejusdem Relatus Magister Mathias Filius Thomasij Senescallus Marchiarum Inferiorum et Vicecomitatus Pardiacy Ballivus ejusdem Prepositus Rocce existit Comparuit Vicenotarius et Burgenses Petrus Rocca existit Matthias Thomasij Terminus Partis Relatus Dicta ipse non Servata modestia Juris debita Contestio et non observata debita Reverentia Judicium in contemptum non tantum Irreverenter et Temerarie Judicij provocando dixit et temerarie Dominum Judicium provocando dixit Judicium Judicium Judicium

et Termin' eund' Hodiern' per totam Hodiern' p[ro]x' audien-
tiam Legitime attentus memorat' Status ad hunc Judicij
p[ro]m[en]s p. Egall' Honest' Joseph Bresick de Stocks Fusent-
by et ultra Jun' stand' vic' by quatuor acclamare procurabat
qui dict' Status existens p. dict' tabite clamat' et vocat' non
stetit nec comparuit imo Fortunat' existit cujus Fortu-
nam an Status suus Actor coram Judice p[ro]x' accusando
petyt Sigill' ejus Status recompany Bran Rannt' sibi sepa-
tud decern' alij' mitabig' Jun' solit' Judicie exequi
Sentent' an' Scotland Et Judex p[ro]x' Jun' Communi
nistrando Instigationi sue Actoris ubi Curia annuend'
p[ro]dict' Rannt' in' perpetuu' super Status et Bonis ejus by
decern' p[ro]x' decern' Et eandem publicand' an
Regationi perpetuu' p[ro]x' Incedendo Judex Supra
Scotland Et Joseph Bresick de Stocks Fusent' edixit et de
putavit Cui quidem mihi satisfaciendo dep[u]tationi sue
Judex p[ro]x' habita Memoratur Rannt' in' perpetuu'
p[ro]dict' Status et Bonis ejus by
decern' modo p[re]missis Sup[er] eod' Status et Bonis ejus by
decretat' hic in Curia et extra in Porta de in' Quatuor
Partibus Forali Civitatis Edinb' in Frequentia multor'
valid' Hominum et fide Dignor' ad Judicia Ordinar' Judg
publicand' congregat' alta Sua voce Gallica et Vernacula
publicavit pro clamavit et ad notitiam omn' p[re]sentium
indubie deduxit Cujus hanc Curiam Judex mihi Notario
Publico et Testibus subscript' Recedendo p[re]fat' Relator
Post quam publicat' Rannt' in' perpetuu' p[ro]dict' Judex
dict' p[ro]x' pro Tribunali in' p[re]missis Curia p[re]fat'
Jun' Communis Executione ~~Officio~~ Competeat Videlicet
Quo ad Mand' Com' Capitanei Ballivor' et Capitaneor' Sub
Ejus vel quor' Jurisdictione p[re]fat' Status ad Bonis sub
stabat et existit remittit' Decret' p[re]d'
Dign' Mag' in Sententiis comm' officio p[re]d' personaliter Stans
mihi Mro Gualo Honesto Joseph Bresick de Stocks Procurato
p[re]fat' publico Quia ejus Nepos Mro Matthias Shuninks
ex Mandato p[re]d' p[re]d' ante ultimo p[re]cedent' Termino Cattis
ad stat' Comparuit Cui Curia fuit Lon

663

Inter Rm Gnlem Pnominatum Honestum Kresich Indlem
tribus et ultra Juris formam vicibus quatuor acclamare pro-
ravit qui taliter clamatus et vocatus vidit Impugnator
et ille cujus nme e impugnatum n steterunt vel compa-
ruerunt imo contumaces extiterunt quorum contumatiam pfata
Pars Actorea coram Judicio Officij pfecti accusando petijt
sup eodem Impugnatore et eo cujus nme Impugnatum est
pœnam Bannis pp̄etuam decerni et sententiam pos-
tulavit. Et Judicium pfecti Juri communi affectationique
Partis Actoreæ uti licite annuendo sup eodem Impugna-
tore et illo cujus nomine Impugnatum est pœnam Bannis
pp̄etuam decrevit pfecti q decernit. ad eandemq Ba-
nitionis pp̄etuam pœnam publicandam Inter Rm Gle
supraseru Kresichi Judicialem hocce Judicium addidit
et deputavit. qui quidem Mlis satisfacienti deputationi
suæ a Judicio pfecti habitæ memoratam Bannis pp̄etuam
pœnam modo pmisso sup pfatis Impugnatore et eo cujus
nme Impugnatum est obtentam et p Judicium pfecti decretam
ac ipsosmet Impugnatores et eum cujus nme Impugnatum
esse Banitos honore privatos de Regno Coloniæ pscripto
Juri communi contumaces et rebelles hostesq Patriæ sic
in Arce et extra in Ponte ac in 4 ptibus circuli civita-
tis Dlocensis in frequentia multorum variæ conditionis et
Zeus hominum ad judicia moderna forumq publicum con-
gregatum ab tu sua voce pconica et sonorosa pclama-
vit publicavit et ad notitiam omnium pfunc pfecti in du-
biam deduxit de quo hanc suam Idem Mlis fecit Rela-
tionem. Post quam publicatam Bannis pp̄etuam pœnam
sup pfatis Impugnatore et illo cujus nme Impugnatum est
obtentam Judicium pfecti causam hanc cum toto illius effe-
ctu ac Partibus ipsis p facienda in pmissis juxta pscri-
ptum Juris communis Executione ad M. Loci Capitaneum
jusq officium competens sub cujus Jurisdictione pfa-
ti Impugnator et ille cujus nme est Impugnatum cum
Bonis suis subsunt et consistunt Remisit remittitq
pfecti Decreti sui Vigore.

Banitos de Regno Poloniae proscriptos honore privatos Juri Com-
muni Contrarios et rebelles hostesque Patriae hic in Arce et extra
in Ponte ac in quatuor partibus Civitatis Plocensis in frequentissimo
tum variae conditionis et sexus hominum ad Judicia moderna
forumque publicum congregatis alta sua voce Cronica et sonorosa
publicavit proclamavit et ad notitiam omnium protunc praesentium deduxit
de quo hanc suam Sedem Mlis ad Judicium praesentem redeundo fecit
Relationem. Postquam publicatam Banitionis perpetuam poenam Ju-
dicium praesentem Causam praesentem cum toto illius effectu ac partibus ipsis
ad Mlis Loci Capitaneum seu ad Mm. Locorum Capitaneos sub
cujus vel quorum Jurisdictione praefati Impugnator et ille
cujus nomine Impugnatum est subsunt et consistunt remisit
remittitque praesentem decreti sui vigore.

Decretum Condescensionis Kraszewo Mlice.

In Causa et actione Judiciaria Infrascripta inter Gnosos Joan-
nem Kraszewski olim Gaspari filium et Zophiam Be-
leska Conjuges Actores ab una et Gnosos Gregorium Mo-
cki et Annam Bromirska Invicem Conjuges Bonorum
Sortis suae Villae Mokrzk Heredes Parte ab altera Cita-
tos ideo Quia ipsi contra omne fas et aequum procedendo
exquisitis suis modis et mediis post quam resciverint de summa
certa pecuniaria apud Gl. Actores ex Bonis Lagiewniki
levata, existente, conductis Actoribus Blandisque cum eis usi
persuasionibus promulgando Latitudinem et correspondentiam
Summae duorum millium Septingentorum Tymphonum
absque praesento ~~Suprascriptae~~ monetae argenteae Suprascriptae Gno-
sae Actricis praefatae assumpserunt onus vigore Contractus certi
obligationis ipsiusque obligationis post Triennium Bona sua
exempturos et eliberaturos Summamque praefactam Duorum
Millium Septingentorum realiter et effective sine quibus-
vis diffugijs et protestationibus reddituros Attamen
Contrariis Contractus praefati Submissionisque suae procedendo licet
a tam quam amicabiles Requisitiones quam semel ipsorum
Actorum postulationes requisiti fuerint ut Bona eadem Sum-
manique praefatae (siquidem usus fructus et provisio Summae
eidem non correspondet) eliberent ipsi vero loco Eli-
berationis Bonorum Summaeque enumerationis in majora
damna patientiam quandam ab Actoribus expostulan-
do

Actus illius Commutatione remittet. Post quam expeditam Com-
descensionem vel non Judicium officii Praesentis Terminum Par-
tibus Conservavit in sequentibus Quaerentibus Castrensibus Plocensibus Terminis
primo et proximius ab hinc in Castro Plocensi Celebrandis Termino
Partibus eisdem utrisque ibidem totali in vigore Conservato Comparen-
di peremptorio. Hicque in Continenti Ministerialis Generali honesti
Josephus Kresuli de Plocko Coram officio et actis praeter Stans Reco-
gnovit se Citatum literas Sigilli Terminis praesentibus servientibus con-
tra praefatos Citatos ad bona Mobilia Feria Tertia post Dominicam Mi-
sericordiae proxime praeteritam et eius primam ex qua pro-
na Contumacia est obtenta tempestive ante obtentionem
illius in una integra Septimana detulisse possisse et
tot Juris est publicasse de quo praesentem Idem Mi-
nisterialis fecit Relationem.

Lucrum Ulterioris Executionis Castrensis Wiecki
ex parte ~~Ill. M. Castellani Sacri Piensis~~ Wier-
nicki.

Juxta Actum Executionis officiose per Enosum Gurgrabium Castrensem
Plocensem in bonis infrascriptis peractis manuque illius subscriptis cuius
Tenor Legum talis Coram in Villa Poniatowo sorte Enosorum Wieckich
Conjugum ante Festum Ipsorum Feria Secunda post Dominicam Remini-
scere quadragesimalem proxima Anno Domini 1711 Coram Enoso Thoma
Duplicki Vice Notario Juratis et Gurgrabio Castrensi Plocensi in
praesentia Enosorum Ludovici Zgiecielski Mathiae Gelhorski
Joannis Radkowski Casimiri Pruchynski Nec non M. R. Stani-
slai Kosiorek de Drobin Eius Enosus Gurgrabius Castrensis Plo-
censis inhaerendo Legibus Regni de percipiendis Executi-
onibus Juris Vigore ~~[illegible]~~ praesentis
Sanctionis super Enoso Andrea Wiecki Capitano Sacri Regis
Mtis praefati ex parte et instantia honesti Francisci Wiernicki
occasione subditi non statutionis per eumque vero subditum
praefati Wiernicki Verberationis in Judicio Castrensi Plocensi

[illegible]

Dilatis Inquisitorib⁹ inter Ecclesiam et Dñum Gio: Egidium

In causa et actione Judiciaria introscripta inter Inquisitorem Judicij
alijs presentib⁹ eius⁹ Delatores Prosum Venerabilem Barbum et Leonardum
Stanissaum Sindicatj Sancti Marci in vna et Dominicum Actores ab vna et Magistr. Dominum
Sanctum Sanctuarij Sancti Stephani Joannem Petrum S. Bartholomeum
de Ripa Juges ordinarios Jurisconsultos Dominum Paulutium Zuchnicum et
Nicolaum Vitelli Judices datos dicti a parte Dominici sitti a parte altera
exceptionib⁹ dilatorijs et peremptorijs ac Juris solemnitatib⁹ hinc inde
debitis et consuetis pro parte dicti Dominici fuit productum quoddam
Instrumentum Sententiæ latæ per Magistr. Dominum Petrum de Mutina
Judicem Petitionis Curiæ Romanæ Auditorem Sacri Palatij Apostolici
Causarum Commissarium et Judicem Delegatum Sanctissimi Domini Nostri
Papæ Clementis Octavi sub Bulla plumbea in filis Sericis more Romanæ
Curiæ expedita, cuius quidem Sententiæ tenor sequitur de verbo ad verbum
videlicet

In Dei nomine Amen. Anno Nativitatis Eiusdem Millesimo Sexcentesimo
Nono Indictione Quarta Pontificatus Sanctissimi in Christo Patris et Domini
Nostri Domini Clementis Divina Providentia Papæ Octavi Anno Eius Nono
die vero Veneris Vigesima Quinta Mensis Julij. Cum Sanctissimus Dominus
Noster Papa Clemens Octavus per suas Literas Apostolicas sub Plumbo
Datas Romæ apud Sanctum Petrum Anno Incarnationis Dominicæ Millesimo
Sexcentesimo Nono Quinto Kalendas Julij Pontificatus Sui Anno Nono
Motu Proprio Causa Cognitione et Matura Deliberatione Omnium Eius
Venerabilium Fratrum Sanctæ Romanæ Ecclesiæ Cardinalium Inquisitorum
Generalium Contra Hæreticam Pravitatem Auctoritate Apostolica Deputaverit
Nos Magistrum Dominum Petrum de Mutina Judicem Petitionis Curiæ
Romanæ Auditorem Sacri Palatij Apostolici Causarum Commissarium et
Judicem Delegatum Sanctissimi Domini Nostri Papæ Clementis Octavi
Sub Bulla Plumbea in filis Sericis more Romanæ Curiæ expedita, cuius
quidem Sententiæ tenor sequitur de verbo ad verbum videlicet

Publicatus fuit Processus ex parte M. Procuratoris de Evalero.

In Termino hodierno ex relatione Discreti Casparis Placidi Notarii Curiae Valentinae Actorum in Processu inter Magnificum Placidum Valentinum Actorem ex una, et Magnificum Capitaneum Dominum Matthiam Brendelium de Homburg Consulem Civitatis Valentinae Reum ex altera partibus, Curia pro Tribunali sedens, Causam praedictam ad Definitivam Sententiam admittendam esse, et admittit, Partibus praesentibus, et Procuratore Actoris petente, Reus vero absens fuit, et Procurator non comparuit, Curia Sententiam definitivam pronunciavit, et publicavit, quae sequitur.

In Causa Processuali Magnifici Placidi Valentini Actoris ex una, et Magnifici Capitanei Domini Matthiae Brendelii de Homburg Consulis Civitatis Valentinae Rei ex altera partibus, Curia pro Tribunali sedens, Causam praedictam ad Definitivam Sententiam admittendam esse, et admittit, Partibus praesentibus, et Procuratore Actoris petente, Reus vero absens fuit, et Procurator non comparuit, Curia Sententiam definitivam pronunciavit, et publicavit, quae sequitur.

In Causa Processuali Magnifici Placidi Valentini Actoris ex una, et Magnifici Capitanei Domini Matthiae Brendelii de Homburg Consulis Civitatis Valentinae Rei ex altera partibus, Curia pro Tribunali sedens, Causam praedictam ad Definitivam Sententiam admittendam esse, et admittit, Partibus praesentibus, et Procuratore Actoris petente, Reus vero absens fuit, et Procurator non comparuit, Curia Sententiam definitivam pronunciavit, et publicavit, quae sequitur.

In Causa Processuali Magnifici Placidi Valentini Actoris ex una, et Magnifici Capitanei Domini Matthiae Brendelii de Homburg Consulis Civitatis Valentinae Rei ex altera partibus, Curia pro Tribunali sedens, Causam praedictam ad Definitivam Sententiam admittendam esse, et admittit, Partibus praesentibus, et Procuratore Actoris petente, Reus vero absens fuit, et Procurator non comparuit, Curia Sententiam definitivam pronunciavit, et publicavit, quae sequitur.

In Causa Processuali Magnifici Placidi Valentini Actoris ex una, et Magnifici Capitanei Domini Matthiae Brendelii de Homburg Consulis Civitatis Valentinae Rei ex altera partibus, Curia pro Tribunali sedens, Causam praedictam ad Definitivam Sententiam admittendam esse, et admittit, Partibus praesentibus, et Procuratore Actoris petente, Reus vero absens fuit, et Procurator non comparuit, Curia Sententiam definitivam pronunciavit, et publicavit, quae sequitur.

In Causa Processuali Magnifici Placidi Valentini Actoris ex una, et Magnifici Capitanei Domini Matthiae Brendelii de Homburg Consulis Civitatis Valentinae Rei ex altera partibus, Curia pro Tribunali sedens, Causam praedictam ad Definitivam Sententiam admittendam esse, et admittit, Partibus praesentibus, et Procuratore Actoris petente, Reus vero absens fuit, et Procurator non comparuit, Curia Sententiam definitivam pronunciavit, et publicavit, quae sequitur.

In Causa Processuali Magnifici Placidi Valentini Actoris ex una, et Magnifici Capitanei Domini Matthiae Brendelii de Homburg Consulis Civitatis Valentinae Rei ex altera partibus, Curia pro Tribunali sedens, Causam praedictam ad Definitivam Sententiam admittendam esse, et admittit, Partibus praesentibus, et Procuratore Actoris petente, Reus vero absens fuit, et Procurator non comparuit, Curia Sententiam definitivam pronunciavit, et publicavit, quae sequitur.

In Causa Processuali Magnifici Placidi Valentini Actoris ex una, et Magnifici Capitanei Domini Matthiae Brendelii de Homburg Consulis Civitatis Valentinae Rei ex altera partibus, Curia pro Tribunali sedens, Causam praedictam ad Definitivam Sententiam admittendam esse, et admittit, Partibus praesentibus, et Procuratore Actoris petente, Reus vero absens fuit, et Procurator non comparuit, Curia Sententiam definitivam pronunciavit, et publicavit, quae sequitur.

In Causa Processuali Magnifici Placidi Valentini Actoris ex una, et Magnifici Capitanei Domini Matthiae Brendelii de Homburg Consulis Civitatis Valentinae Rei ex altera partibus, Curia pro Tribunali sedens, Causam praedictam ad Definitivam Sententiam admittendam esse, et admittit, Partibus praesentibus, et Procuratore Actoris petente, Reus vero absens fuit, et Procurator non comparuit, Curia Sententiam definitivam pronunciavit, et publicavit, quae sequitur.

In Causa Processuali Magnifici Placidi Valentini Actoris ex una, et Magnifici Capitanei Domini Matthiae Brendelii de Homburg Consulis Civitatis Valentinae Rei ex altera partibus, Curia pro Tribunali sedens, Causam praedictam ad Definitivam Sententiam admittendam esse, et admittit, Partibus praesentibus, et Procuratore Actoris petente, Reus vero absens fuit, et Procurator non comparuit, Curia Sententiam definitivam pronunciavit, et publicavit, quae sequitur.

In Causa Processuali Magnifici Placidi Valentini Actoris ex una, et Magnifici Capitanei Domini Matthiae Brendelii de Homburg Consulis Civitatis Valentinae Rei ex altera partibus, Curia pro Tribunali sedens, Causam praedictam ad Definitivam Sententiam admittendam esse, et admittit, Partibus praesentibus, et Procuratore Actoris petente, Reus vero absens fuit, et Procurator non comparuit, Curia Sententiam definitivam pronunciavit, et publicavit, quae sequitur.

675

pœnam super te decretam et succubitam publicari et id
id quod Juris erit decerni et sententiam sis paritus
et responsurus datum in Castro Plocensi Feria Quarta post
Dominicam Exaudi proxima A. D. 1711 Aliam citatione ipsa de Pro-
latione in diem hodiernam incidente et proveniente Memorata
Pars Actorea coram Judicio officii praesentis personaliter com-
parens et terminum eundem hodiernum pro totam Judicionem Audi-
entia legitime attentans ad docendum citatum parti de Termino
statuit Mlem Regni Gnalem Honestum Josephum Krescki de
Plocko Judicialem qui taliter statutus palam publicaque R.
quia ipse citatus literam legitimam pro Terminis praesentis servientem
edictum contra citatum ad bona Gosczyno Karpczino Justi-
catam in citatione positam detulit exportavit et publica-
vit ut Juris est de quo praesentem fecit Relationem quo
sic deducto citatum Parti Termino eadem pars citata
ad Jus Juridice tribus et ultra Juris formam vicibus quatuor
clamata et vocata non stetit nec comparuit quinimo
ut idem Mlis retulit contumax extitit cuius contuma-
ciam pars actorea coram Judicio praesenti accusando

Inter S. Klenicowski
vacat et Krasiczewski De vacat
Cretum.

petiit ~~super~~ ~~[illegible]~~ ~~[illegible]~~ ~~decerni~~ ~~ad~~ eandemque publicandum
~~Mlem Regni Gnalem addi et deputari pro Judicio~~
petiit Mlem Regni Gnalem ad publicandum pœnam
banitionis per citatum succubitam a Judicio officii praesen-
tis addi et deputari pro Judicio praesens inhaerendo le-
gibus regni et affectationi partis actoreae ut licitum
annuendo ad publicandum pœnam banitionis modo
suprascripto succubitam Mlem Regni Gnalem Hone-
stum Josephum Krescki de Plocko Judicialem ad-
didit et deputavit qui quidem Mlis taliter a Judicio
additus ~~[illegible]~~ ad Judicium praesens redeundo

676.

Anthonius Fortescu[e] et Staverynghe

In Dei nomine Amen coram vobis Reverendo in Christo patre et domino domino Johanne Dei gracia Cicestrensi Episcopo ejusque commissario in hac parte legitime deputato sedente pro tribunali in Ecclesia Cathedrali Cicestrensi ac causarum infrascriptarum auditore legitime constituto Ego Johannes Bedyll notarius publicus infrascriptus ad infrascripta vocatus et requisitus per venerabilem virum Magistrum Johannem Bedyll Legum Doctorem procuratorem fiscalem Reverendi in Christo patris et domini domini Johannis Dei gracia Cicestrensis Episcopi ejusque officialis principalis ad infrascripta legitime constituti ac ejusdem procuratorem fiscalem in causis et negotiis infrascriptis ut de ejus potestate et mandato sufficienti michi per eundem Magistrum Johannem Bedyll ostenso et exhibito plenius constat ad instantiam et promocionem Johannis Fortescu[e] de Stavynghe in comitatu Sussexie armigeri actoris in causa et negotio infrascripto contra Laurencium Staverynghe de Stavynghe predicta in comitatu predicto armigerum reum et contradictorem in causa et negotio infrascriptis ad diem et horam infrascriptos in Ecclesia Cathedrali Cicestrensi predicta coram vobis Reverendo in Christo patre et domino domino Johanne Dei gracia Cicestrensi Episcopo ejusque commissario in hac parte legitime deputato sedente pro tribunali in Ecclesia Cathedrali Cicestrensi predicta ac causarum infrascriptarum auditore legitime constituto comparuit personaliter dictus Johannes Fortescu[e] actor predictus per Johannem Bedyll procuratorem suum in causa et negotio infrascriptis legitime constitutum et dictum Laurencium Staverynghe reum predictum ad instantiam et promocionem dicti Johannis Bedyll procuratoris fiscalis predicti vocari fecit et quod dictus Laurencius Staverynghe reus predictus ad solvendum dicto Johanni Fortescu[e] actori predicto summam mille librarum sterlingorum sive circa ratione cujusdam obligacionis sub sigillo dicti Laurencii Staverynghe rei predicti ut dicitur confecte et sigillate ac eidem Johanni Fortescu[e] actori predicto per dictum Laurencium Staverynghe reum predictum ut dicitur liberate et deliberate ac ad solvendum dicto Johanni Fortescu[e] actori predicto summam mille librarum sterlingorum sive circa ratione cujusdam alterius

Quatenus Gressi citato Sabis faciendo Decreto antecessori Judicij Dni
mei Wille Tysenus una cum Provisionali Decreto antendi ad judicate Qu
actoris lecta denuo retinendi contravenitque Decreto Prefato Dna Quatuor
in suis causis Dolorosi cabiti parte et Judicis totius in instanti debuerit ex qui
Judicij parte sub pena banniti mis inter terminos tactos publicandi parte vero Rei
majori pena bis duplicis quatuor decem marcarum Dolors que in casu qu
pena licita quatuor decem Solutionis dicer eadem Qui citata et bonis ejus
omnibus decernit in que quibus Sibi ad Extra mittendum partem actoris
tam licita pena ex qua duplicis ut marcarum Dolors ex ei in solutionis
succubita correspondentia addita solvenda durantibus Judicijs Qui citata
Solvat sub pena banniti mis quad decernit examinat Judicij Quos supra
le contravenientes decernit mis Dni Qui ad publicandi pena banniti mis
dij et deputavi ad causa Qui executores ad mis Dni Jacobi de Locoro Capitanei
Leos remisit remittit Qui citata Qui contrarium MRS St Josephus Urbis
de Pluvio Judicialis plam publicet Qui mia ejus pena banniti mis
partem citatam ob ni eas lutio tem Summa in ejus determinatione Qui
dicionum Qui citata vigore Decreti supra expressi succubita ea mandat
Judicij Quos supra ni ante et extra portam ac ni quatuor partibus
Circuli Civitatis Florentie tunc quod ejusmodi citata partes Qui
banniri tam proscriptam Qui communis Castrensis publicari pro
clamari et ad notam eium protinus Qui citata diversa conditionis
et sexus hominis publicari proclamari et ad notiam omnium
deduari de quibus de quibus sibi mis fieri Quoniam.

Die Jovis Decimo quarto mensis Januarii Anno Domini millesimo sexcentesimo
Quinquagesimo Octavo Indictione Quinta Pontificatus Sanctissimi in Christo Patris
et Domini Domini Alexandri divina Providentia Papae Septimi anno eius Quarto
In Termino hodierno et Decreto antedicto mediante quo Judicium officij Potii
Comitis Curie Laurentij Zickendi Pactini Vicinen ac Nobilis Vladislai Dom
Rzewski et Joannis Gomiski pro citata parte ad Citationem inquisit ut q pro legi
tima port Dominicis Judicia Ineidens Querelam Castrens Locum Termini ut
rote modernis cum Termini ibidem contenti Legittima Conservatione facta
et hoc in causa et actione Judiciaria infrascripta Stanislai Actoris et Ura
te Nn: Pauli Sinclinski et Zuphamia Natinska Conjugis bonorum seu for
te certarum in bonis Goriny stare quovis modo Possessores, et quidem Mentio
ne cum Mariti authoritate et assistentia parte ab altera Citatorum in
te ad inscriptionem Terrestrem Kaicboniensem mediante qua olim N. Alberty
Velurski supra scriptorum bonorum heres, et ejusdem bonis sumo quin
entorum florenorum in inscriptione expressis alias monetis finis pacto
grosso Doctori tempore certo Camquide elapso Le Solutum obstrin
xit et obligavit ni tamen potuit nec ipsi uti Possessores licet

Bannitus Illustris Mag. Palatinus Culmensis

In Terra Lochensi ex Actis Literalibus Ecclesiae tenuis talis. Valentinus
Antonius in Bogusławice Bogusławski [illegible] Chrisostomus [illegible] Vobis
Illustrissimus Mag. Thomas a Dzialin Dzialynski Palatinus Culmensis
Sertum in Bonis Stawecinko Iuris hereditarii a N. Jacobo Petri
Kowalski quae sunt ante Nicolaum in Siepre Oczynski Castellanum
Dominum Ejusdem Camae Sertum Obligatione Possessionis Domini Nicolao
in Stawajewo Chomski Subiudicium [illegible] Sertum in Makomaszy
Iuris hereditarii apud quem Summa N. Petri Kowalski haeret quae
[illegible] de personis et bonis [illegible] Obligatio [illegible] et [illegible] qua
hac in parte fungimur [illegible] authoritate mandamus ut in Terra Lucretti
Causarum Officii Iudicii Terra Secunda [illegible] ab hinc
in Castro [illegible] celebrare [illegible] ac peremptorie [illegible] Ad In-
stantiam Casimiri Dzialynski olim G. Michaelis Dzialynski Filii
Actoris. Qui [illegible] ad haerendo Salutem Decani Officii [illegible]
[illegible] Quatenus [illegible] Actum
ab Impedimento Iudicio G. Jacobi Lukowski Dapiferi Wyszogrodensis et hoc
Virtutis Summae Mille Septingentorum Symbolorum per eum
N. Jacobum Petri Kowalski olim N. Hedwigi Makomaszka N. Petri Bor-
kowski consensu modo obligatae in medietate bonorum Villae Szone
in [illegible] actione post [illegible] Actoris resignatis in bonis Villae
Stawecinko Fili M. Palatine Culmensis resignatis Evicti,
nis ab omnibus Impedimentis [illegible] et parte [illegible] M. Castellane
modo obligatis [illegible] Domini [illegible] subsequenti tempore
per eum N. Petri Kowalski post resignatum Bonum Stawecinko
in Bonis Makomaszy [illegible] Iure haeredis quaesitis
Summae Mille Centum Symbolorum Locatae et in [illegible]
apud [illegible] consistere et haerere adhaerendo Salutem
per Decretum Officii Ecclesiae [illegible] G. Jacobi Lukowski Dapiferi Wyszogrodensis
et [illegible] Actoris [illegible] Evicti
Summam eam Mille Septingentorum Symbolorum de bonis Stawecinko
et Makomaszy [illegible] Actoris ad manus Generosi
Dapiferi Wyszogrodensis [illegible] detenti haerere et possessionis [illegible]
[illegible] Evicti [illegible] Actoris [illegible]

Negocij Principalis condemnari aliaque in talibus fieri solita, [illegible]
statim et decerni postulavit. Et Judicium [illegible] Judicium [illegible] Jan
bemus affectatum [illegible] actorum [illegible] licito [illegible] Decreto
ac [illegible] Decreto [illegible] Quatenus [illegible] et M. Cittus non comparens [illegible]
actorum ab impedimento [illegible] T. Jacobi [illegible] Dapifer
[illegible] pro [illegible] et [illegible] sub [illegible]
[illegible] quam [illegible] non [illegible] prout de facto
[illegible] decernit ad eandem publicandam [illegible] M. Rd. Honestum
[illegible] de [illegible] Judicium addidit et deputavit. Qui tali
ter a Judicio [illegible] editus et loco publicationis redeundo pa
[illegible] publicus [illegible] ipse [illegible] nodum [illegible]
[illegible] obtentente hic in arce et extra in [illegible]
ad [illegible] quatuor partibus [illegible] civitatis [illegible] ipsum [illegible] et
M. Cittum esse [illegible] honore privatum, alta sua voce [illegible]
et [illegible] publicavit [illegible] clamavit et ad notitiam [illegible] Leduxij
post quam publicatis [illegible] Judicium [illegible] pro [illegible]
[illegible] in [illegible] executionem [illegible] ad quam [illegible] gene [illegible]
[illegible] Burgrabius [illegible] quemvis [illegible] conduci
potuerit addidit et deputavit addita et deputat Dec
reti [illegible] Vigore.

Dilatio ad producendam quietationem inter Kan
gonski et Nieborski [illegible] Dapif. Dobrinen.

In causa et actione Judiciaria infrascripta inter Episcopum Paulum Kan
gonski actorem ab una et M. Alexandrum Nieborski Dapiferum terrae
Dobrinen. statum parte ab altera juxta et ad scriptum certum manuale
manu ipsius propria subscriptum actis castren. Wysogrodiensibus approba
tum quo mediante eidem actori summam mille octingentorum florenorum
Polon. Monetae argenteae fine percento una cum provisione ab eadem
proveniente pro tempore in eodem scripto expresso iam pridem
elapso inscripsit et se solutorum assecuravit non tamen persolvit
nec in hucusque existens amicabiliter requisitus exolvere vult
[illegible] itaque pro solutione eiusdem summae una cum provisionibus

[illegible] ipsa de [illegible] in [illegible] [illegible] [illegible]

Sammt GG Loßkewski & G. Olon

ski.

Jedno hodiemo et dilatione anteriore & magni Interessentiae status Joanni Loßkewski recepti ejq ad sequely post dies indicandi ejd by Quelas Carthez Ploco Jenado alpite modernis ad terminis ibidem contentis. Legitima Conservatrices Actis et & officialis Judicij dicti Loci et consensu et Jure in causa et actione Judiciaria de prosequendo inter rogatorem Judicij officij Judicij ejusq delatores Honorum Nicolai Parente Joannem filium Olkuskie actores ab una et Honor Joannem Loßkewski et Mariannam Lutkowska conjuges Partes ab altera stantes idem Quia ipsi Contrascripienda Legibus Jus nec permittebant Summas Scriptis manualibq certas minibus expressas ad complementa & actores realiter et effective ad Summas Duorum Millium Septingentorum Triginta Symphorum liquidatas tunc et Summas Quadringentorum Symphorum Scripto & Jesuito fori soth alias Adami Starczewski & ejus advendas demanibus actorum servatis observatis dicat requisitis fuerunt nonnamen exhibuerunt nec eadem Summas circa se detinent Provisiones ejusdem ullas aut se Scripta ejus ad expedizionem actorum vanis hominibus obligaverunt & probarunt. Quas Juniores et Persona sua Actores Ubere tenebit & sup Bona Actis & Bonis sua Hereditaria subscripto Scripto sup consensu et contractu manibus suis subscripto modo obligatorio se dimissuros declarauit non tamen dimiserunt. Nec obligatus ne sup eadem Bona renovare voluit. Non nisi Summas ad summo Judicio et injuria Actorum detinent circa se nec eadem Summas liquidare ad actoribus Cast quibus eludunt ad extremum salutis Jedno venibus Bonis Chrapowia et aliis ex stinctis facere veremur tanto modo dedit audiendum Missa facta plangat et dissentiunt per ejd actoras Summopere rejudicarunt stare ejd ad satisfaciendum Scripti et Contractu sup dimittenda Bona Dembowska datis per sententiam Judicij Jedno stringi ejd quod sinbent exequi Jedno absq Dilatione eadem de gestis latione mandatum Jedno et et Provendo Statu Pars actorea coram Officio Jedno personaliter comparens et Jesminis ennd hodierno stato audiendum Judicium Jedno legitime attentans Documenta Partis Statis ad huc Judicem Jure Nobilis Honestus Josephus Drzycki de Plocko Judex ibidem et ultima mensis Junij ejusdem anni Jure gentium acclamaverunt quod Statis Pars ejusdem nisi clamat et vocat non stet

nec Comparuit nio Contumax extitit Cujus Contumaciae Statutum
Pars Actorea cum Judicio praeter accusando petijt Sup eadem Parte Cita-
tata et Bonis ejusdem pro Bannitionis decerni alioqui non talibus pre-
solita Judicio exeq et Sententiam postulavit Et Judicio praeter
Juri Communi ac Instigationi Partis Actoreae uti licite annuendo
Sup eadem Parte Citata et Bonis ejusdem pro Bannitionis decreto
ac ipsos nat Citatos uti ante ita et post Officiosum Arestum tempe-
stive per G. Bromirsko interposito et per Officium praesens suscepto esse
Bannitos Sententia sua declaravit ad eandem publicandam Ban-
nitionis pro nobis Mle Rmi Gruele Suprosen Kiesicki Reliqua
et Superiori cum Additione G. Burgrabij Castrensis Plocz
Cujusvis.

Dilatio Munimentorum inter Dłużniewskie

In causa et actione Judiciaria infrascripta inter N. Agnethem Dłużniewska olim N. Albertum
Sulborski relictam consortem viduam actricem ab una et NN. Albertum Kierski et Agnethem Dłużniew-
ska Conjuges Lucam Dłużniewski fratrem Mariannam atque Marciannam sorores Dłużniew-
skie Citatos ideo quia ipsi uti successores summam binam unam duodecem Tympho-
num per olim N. Josephum Dłużniewska matrem ipsis amicabiliter accomodatam secundum
duorum tempus tum quoque carbam inbitorum duorum quatuor accomodare gaudere
et restituere nolunt quin imo actricem verbis dedecentibus offendunt injurias
inferunt quapropter Citati sunt praefatione omnium aliarum Citatione ipsa
de praemissis latiore in diem hodiernam incidentem et provenientem Partibus
ipsis utrisque actorea quinque pluribus litta vero per Adamum Sokolowski Com-
Judicio praesens Comparentem et secundum Contumaciam quarum Contumacijs Judicio
praesens Commissae Judicatis exaudiri ad affectationem partis Citatae

Scribunt Bartholomeo Dzierzanowski Iudici XVII

[illegible] anteriori dilationi commissionem in causa Bartholomei Dzierzanowski actoris ex una parte et Valentini Dzierzanowski rei ex altera parte coram nobis [illegible] ad diem hodiernum [illegible] cessa et hoc in causa et actione

una cum personibus Actoris ad hanc relationem ipsius de Commissione
Actoris in diem hodiernam inchoate et pueniente hinc inde
utriusq; actorea quidem pro Maintum nomine Consortis generalitis Citatis
vero per Generosum Sigismundum Gniegochi Coram Judicio presentibus
et Eorum judicialiter Controvertentibus Quarum controversijs Ju-
dicium hoc Coram se inductis examinatis, decernitur pro Citatis
non intervenio insinuationi pro Citata modernus in persona olim
Casp. Nicolai Jagrobski prioris Mariti Adricis Lap Suma Locacen-
torum trifons Coram Actis presentibus feria quarta ante Festum Sancte
Marie Magdalene in Anno Dni Millesimo Septingentesimo primo re-
cognita decernit et pro tribunali decernit Quatenus idem Citatus Sa-
tisfaciendo Inscriptioni sub Suma eandem Locacentorum typhorum
Lap quam Actricis Jus Advitalicium a priore olim Marito
Adricis edendis ab Actu in duodecem Septimanis una cum
provisionibus a Summa originali pro decem à cento ab Actu Inscri-
ptionis computandis et in Termino exolutionis Summe originalis
insimul exolvendis exclusis attamen Annis calamitatis et hostilita-
tis ordo mediante nihilominus Summe prefate originalis in bonis
mundis terrestribus Locatne et pro Maitis Actricis omnimoda in Ter-
rorum Solventis facienda securitate Coram Officio presenti absq;
cunctis Juris dilationibus realiter et effective solvat sub pena Ca-
nitionis quas decernit, et Termino publicande in primis post con-
travention[e] conservat peremptorio Lucta pro eandem Citatam
pena quadruodecem Marcarum polonic Parti et Judicio totiens in-
stanti. Judicio Parti quidem sub pena banitionis inter Terminos fa-
ctos publicande Parti vero sub majori pena sett duplici quatuor-
decem Marcarum polonic quas in casu ejusdem pene huius quadruodecem
in pecuniis Lap Cath parte Citata et bonis ejus oibus decernit, Mhis
quivis Gradis ad intromittendum parte Actoream tam Luitis pene quatu-
ordecem Marcarum quam duplicis quadruodecem ex vi in solutionis
succubitis correspondentia ad dict Solvenda. hinc pronunciatis Mhis
Dnis Josephi Terepiski de Locho palam publice recognoui
dum pro Citata Generali Lynch pronunciatis Lenient contra
Citatum pro Termino Lentibus Lenient contra
Citatum pro Termino judicio feria secunda pt Dnica Exaudi pro
Citatis dilata tum et eius primam ea qua pars continuandi est
obtenta tempestive ante absentandi illis in una integra sessione
Actum Leopoli et publicatum est huius est Jus quod
ita Actum Leopoli et publicatum est huius est Jus quod
Mpr Relatione

Decret. Jur. Eccles. lib.

In Nomine Dñi Amen. Hodierno die Saturne Literali existente Die Jovis Segnente Valentino Antonio in Regnis Lusitaniæ et Algarbiorum Regente Lusitaniæ Supremo Justitiæ Magistro Dño Matheo Eccles. de Jovenibus tunc Gubernante Omnibus Juxore regio et hon. quatuor in pace Dei existentibus Judicibus Officialibus et Ministris Curiarum ejusdem Regni ubique constitutis Ego Joannes Eccles. Notarius Publicus Regius et Dominus Abbatiæ Sanctæ Mariæ de Pedra Longa Diœcesis Portugalensis Auctoritate Apostolica et Regia ubique Notarius Juratus et Publicus Scriptor Curiæ Regiæ Civilis Ulyssiponensis Coram me et Testibus infrascriptis personaliter constitutus Dñus Joannes Eccles. Actor infrascriptus in Judicio exhibuit quandam Petitionem Manu propria scriptam Cujus Petitionis Tenor sequitur et est talis. Dicit Dñus Joannes Eccles. Actor quod Dñus Pater ejus Dñus Antonius Eccles. Miles Regius Domus Regiæ Ulyssiponensis Familiaris Regius Capitaneus Civitatis Portalegrensis Regni Algarbiorum Commendator Commendæ de Alcoentre Ordinis Militiæ Jesu Christi Regni Lusitaniæ Dñus Hæreditariarum in Villa Major Eccles. consistentium Actor Petens in summa quadraginta duorum Florenorum Auri Boni albi Monetæ obligatus Dño Procuratori Regio Curiæ Civilis Ulyssiponensis pro quibus Dñus Pater ejus Dñus Antonius Eccles. Donationem fecerat Regiæ Submissionis Juramento Regio Privilegio Advocatione et Absolutione Summonitionis quadringentorum Florenorum Auri Boni albi Monetæ Regni Lusitaniæ Regio Præcepto in exemplaribus Portugallensibus Regiis Literis Patentibus Regio Sigillo Majori Regni Lusitaniæ Regio Privilegio Sententiis Definitivis Executoriis

689

accusando petyt eandem in lucro suo pro toto alias in toto lucro Negotij sui Principa-
lis condemnari caeteraque in talibus fieri solita fieri et sententiari postulavit
Et Judicium praesens intendendo legibus Regni Instigationique Partis Actoreae
Annuendo Jurium ejusdem lucri legitime ea in causa obtenti De-
crevit ac praesentibus decernit quatenus pars citta summam pro
quaresis est in instanti Parti Actoreae solvat sub poena banitio-
nis quod in casu non solutionis prout de facto non est exo-
luta Decernit ad eandemque publicandam banitionis poenam Judicium
praesens Mlem Regni Generalem honestum Josephum Cresilii de Plo-
cho Judicialem addidit et deputavit qui taliter a Judicio praesenti
additus munus deputationis suae exequendo et e loco publicatio-
ni solito redeundo palam publicoque recognovit se profatam
banitionis poenam modo praemissam obtentam tum et ipsam
met citam Partem esse banitam honore privatam Juri commu-
ni contrariam et rebellem praescriptam hic in Arce et extra in
posite ac in quatuor Partibus Circuli Civitatis Plocensis infre-
quentia multorum variae conditionis et sexus hominum
ad Judicia Moderna forumque publicum congregatorum alta
sua voce praeconica et sonorosa publicasse proclamasse et ad
Notitiam omnium deduxisse. Post quam publicatam banitio-
nis modo praemisso obtentam poenam Judicium praesens causam
praesentem profaciendam in praemissis executione remisit
ad eandemque peragendam Generosum Sr. Plocensem quemvis
addidit et deputavit quam executionem Idem Generosus Burgrabius
facilius conducendus exequi et peragere tenebitur Jam vero Pars
citta eandem executionem tam per se quam per subordinatas
personas non impugnabit sub poena banitionis
perpetuae quae contra impugnatorem interponi Decreti
praesentis vigore.

Scrit. ex nomine requisiti [illegible] Citant igit ad videndu et au[illegible]
[illegible] iuisent exequendum

Lucium Vitaniis Dzięgłowo Lysakowo. 698

Scita Actum executionis infrascripti in bonis in scriptis nominatis Josephi Burgh Cap. Dlog. expedit mandatu ipsius primo subscripti cujus tenor sequitur talis. Actum in villa Mierzanowo ante curiam G. Stanislai Lysakowski Feria quinta post festum Dominicae Quasimodo Anno Dni 1727 in presentia NN Joannis Wawrzyńskiego Francisci Obrzerskiego aliis Dni testis fide mathei Wiecieck de Olszewo. Coram G. Michaele Franiszki Burgr. S. Dlog. Quigitur Burgravio instistendo Legibus Dni de peragendo Executionibus sanctis, tum additionibus ab officio Castrensi Dlogen. ad infrascripta agenda habitis, parendo et satisfaciendo, ad Requisitione Actoris infrascripti Actoreq. Literis ulteriorib. fortis et finalis Executionis et pari Camb. petitis Lis impugnatorie antecessoris Executionis obtentis de Actu in Radice idg. ob arma possessionis in virtute Dlogen. praesentis in Terminis Literarum Cantarum officii Judicii una cum Contumatione antecessoris Cantoris in ex adiecta incidenti ad bona ejus propter pericula et latitationes moventes facta Feria Tertia post festum Conversionis S. Pauli Apostoli proxima Anno Dni 1727, ex instantia G. Stanislai Dzięgłowski bonorum Mierzanowo Obligatorii Exequentis ac aliis Michaelis Dlugokęcki Administratoris eorundem bonorum Actoris Lis Inscriptis Stanislao Lysakowski in bonis Mierzanowo Haeredis Litis Juncti in causis infrascripti bonis et gde prima Ratione agrorum et subditorum Origine Contractus Obligatorii in summa certa in eod. Contractu expressa in dimissionis gde vadii hereditionis alterna vero in tanta taxata summa ab Actore in Obligatione fortis in Mierzanowo jacens videlicet Equinge mithis florenis Polonis fortis coram de in Exposizione non traditionis et sententiarum ex inde in satisfactionem tum additionis Cartarum de fortibus ipsis de in virtute Contractus in deportationis damnorum non medicorum sanationis Cantis in Executo ad Citata Bona Mierzanowo Lis inscriptis NN et alii effecte inde sequendo iisdem ante curiam citati Civitatis omni humanitate Actus suo lege patria de fera Jurisdictione sua fundavit Partes utraq. tam Juramento quod Juramento tum Juridico suis ac defensis acclamare inscripsero mihi demandavit, Ad cujus mihi acclamationem memorata Actorea et jurevincens Lis Michael Dlugokęcki Administrator bonorum Mierzanowo reproducto decreto primum Partium

689

691

693 Bariti NN Przedpelskie a N Sędzicki

~~In Termino hodierno ex Citatione literali Castrensi Plocensi Tenoris sequentis~~

In Termino hodierno ex Scriptione anteriore per Partes infrascriptas ad sequen. hieren. Castren. Plocen. Trnos ~~[illegible]~~ ut pote modernos cum Termini ibidem contenti legitima conservatione facta et per Judicium p. Tens. data et concessa et hoc in causa et actione Judiciaria infrascripta inter N. Stanislaum Sędzicki actorem ab una et Nobiles Mathiam et Martinum Przedpelskie atq. Nobiles Parentem et Franciscum Filium Eos et Eorum Citatos parte ab altera Citatos secundo post obtentam Contumaciae poenam ideo quia illi Coretos novem Siliginis hyemmali una cum additamento a quolibet Coreto per medium Coretum quot annis provenient illis p. Actorem pecunia parata persolutis et emptis apud q. illos p. annos quinq. detentis Officioso Mtis et Nobilium Aresto provenient et Arestatis quam Siliginem nec ad multiplicem suprafati Actoris amicabilem requisitionem nec ad Officiosum Arestum reddere et restituere extradereq. voluerunt p. fato Actori restituant et extradant, Citantibusq. ad videndum et audiendum illos ad restitutionem eorundem novem Coretorum Siliginis per sententiam Judicij p. Ntis stringi idq. quod Juris erit decerni et sententiam p. Ntibus ab ab Scriptione eadem de primisso latiore in diem hodiernum incidente et proveniente profata pars Actorea coram Judicio officij p. Tentis personaliter comparens

Reliquum Scribatur ex antecedenti in toto

Continuatio Decretorum Notarij Terris Plocensis cum EE. Drohodnicis.

Palatinatus contributiones tam pecuniarias quam in proviantibus pendebant cognoscet ac indagabit et quod si in Castrariorum tarefis bona Facta contribuisse ac conjuncta bona Eiusdem Notarij injuriata esse deductum fuerit Eiusdem Burgrabius Satisfactionem justam ac realem cui et per quem competerit injunget partesque in ejusdem pretensionibus pro equo et justo accordabit compensabit ac moderabitur quod si vero aliqua pars gravata se sententia Eiusdem Burgrabij sensserit extunc Burgrabij actum illum sufficienter connotatum ad Judicium suum remittet Nihilominus Judicium officij Praesentis post expeditam eandem condescensionem vel non terminum partibus utrisque in sequentibus querelarum Castrensium Plocensium Terris prius et proximius ab hinc in Castro Plocensi celebrandis totali in vigore conservavit conservatque comparendi peremptorium.

Dilatio Infirmitatis G. Kuczborski cum Wazynska.

In Causa et actione Judiciaria infrascripta inter Eos ab Hedwigim Dlotowski olim G. Francisci Wazenski relictam consortem Viduam atque Agnetem Wazenska Eiusdem Joannis Sulkowski consortem legitimam Actrices ab una et Eiusdem Joannem Kuczborski et Mariannam Bydlowska conjuges citatos et quidem consortes cum assistentijs maritorum suorum parte ab altera ipsa secunda post obtentam contumaciam Poenam inferendo contractus inter citatos et Actricem ac olim G. Franciscum Wazynski maritum parte ab altera conscripto quo mediante citatis inscripserunt et obstrixerunt quodsi et in quantum expressas aliquas in Exolutionem contributionum et proviantium Militibus per extorsionem aliquam Actores dederint et [illegible] circa exhibitionem arendae decisionis amicabilis

Actum in Castro Plocensi in Terminis Querelarum Causa
rumq officij Judicijs Una cum Continuatione Anterio
rum Causarum in diem hodiernum incidentium
Feria Secunda in Crastino Festi Sanctissimae et
Individuae Trinitatis Anno Domini Millesimo
Septingentesimo Undecimo mppa

Testatur condecretum Fr. In Crastino Fr. SS. Jud. Trinitatis

Termino hodierno ex dilatione anteriore Infirmitatis
Uni ex Infrascriptis Citatis videlicet Gnosae Olszewska
in Anteactis Judicijs receptae media Corporali Juramen
to per ipsam Comprobandae idq ad Sequentes Quere
larum Castrensium Plocensium terminos ut pote Modernos cum
Termini ibidem Contenti legitima Conservatione facta et
per Judicium praesens data et Concessa et hoc in Causa
et actione Judiciaria infrascripta inter Instigatorem Ju
dicij praesentis eiusq Delatores Gnosorum Damianum
Jeromirski et Justinam Elinska Coniuges Actores ab una
et Gnosos Albertum Olszewski et Rosaliam Unierzyska
Coniuges atq Antonium Simonem et Carolum atq Paulum
Bogdanskie parte ab altera Citatos post translapsum ter
minum seu translapsos Terminos ad paratum Decretum
quo mediante Solutio marcarum ratione Certarum Vio
lentiarum est injuncta cui Decreto Citati non satisfecerunt
Citantur itaq ad videndum et audiendum actoribus in Leu
Regni Gnalem ad publicandum poenam banitionis

697

addi eandemq pœnam banitionis perpetuæ super publicari Alias Dilatione eadem Infirmitatis de pr missis latiore

In hoc Sexternione

Sunt etiam Decreta Acti cata F 2 pt D miseri cordiæ

699

Actum in Castro Plocensi in terminis Quaerelm Causarumque officij Judicijs Vna cum Continuatione Anteriorum Causarum Indiem hodiernam incidentibus Feria secunda in Crao Festi SS. et Indi induce Trinitatis A.D. 1711

Haeredes et Possores Bonorum Kisielewo per Rdissimum Capitulum Plocense Banniti

In Causa et actione iudiciaria infrascripta inter Perillrem et Rndissimum Theodorum Machinski Canonicum et Procuratorem Reverendissimi Capituli totumque Rdissimum Capitulum Ecclesiae Cathedralis Plocensis Actores ab una et Eneasum Mathaeum seu alterius cuiusvis Nominis Piesciorowski bonorum Kisielewo in Districtu Sieprcensi iacentis post fata Perillris et Rdissimi Stanislai Kraiewski Cancellarij Plocensis Haeredem tum quoque Perillrem ac Rdissimum Alexandrum Mestowski Praepositum Wladislaviensem Eneasnensem Plocensem et Canonicum eorundem bonorum quovis modo Possorem. Nec non Szutowskie Coniuges Edictorum quavis authoritate Juris infessores sive Tenutarios pte ab altera Secundo pt obtentam Contumaciae Poenam Citatis ideo quia ipsi licet toties quoties fuerint requisiti attamen post multas et postulationes et affectationes Morumque declarationes saepenumero factas. Summam Quatuor Millium Florenorum Polonicorum de manibus Rndissimi Capituli Plocensis realiter manualiterque per olim Praefatum Perillrem Rdissimum Stanislaum Kraiewski

Cancellarium Plocen. Levatam et in bonis
memoratis Kisielewo modo simplicis debiti
una cum provisionibus annuis inscriptam
solvere nolunt, citantes itaque ad videndum
et audiendum ipsos tam ad solutionem
summae originalis quam et provisionum
iuxta nexum inscriptionis per Lauten-
tiam Judicij Plen. Stringi et id quod iuris
erit decerni Plen. citantes. Alias citatione
ipsa de praemissis Latiore in diem hodiernam
in idem praefata Pars Actorea coram Judicio
officij Plen. ptr. comparens et terminum
eundem hodiernum per totam audientiam
Judiciorum Plen. Ltmae attentans praenomina-
tam partem tribus et ultra quas formas
vicibus quatuor per Mrlem Rgni Enalt.
Honestum Josephum Kresicki de Plocko Ju-
dicialem ad Judicium Plen. clamat et vo-
catam non tamen comparere imo contuma-
cem existentem quae citata pars taliter
clamata et vocata existens, non stetit nec
comparuit imo contumax extitit, cuius
contumaciam et rebellionem Pars Actorea
coram Judicio officij Plen. accusando, petit
super eadem parte citata bonisque eius
omnibus poenam Banitionis decerni
et Lautentiari Judicium vero Plenis Juri
communi tum quoque instigatione Ptis Acto-
rea inhaerendo super parte citata ac
eius bonis omnibus poenam Banitionis
decrevit. Post quam modo praemisso de-
cretam et Lautentiam Banitionis poenam
superque memorata parte citata ac bonis
eius omnibus obtentam, et id eandem
publicandam Banitionis poenam Judicium
hocce supraserum Mrlis Rni Generalis
Honestum Josephum Kresicki Judicialem
addidit et deputavit. Qui quidem Mlis

Hodierno ex latere Curiali existen. Procer. Senior. sequentes videlicet
Illustr. ac Excellentissimus Dominus Dominus Josephus Gregorius Grimaldi
Dominus Joannes Baptista Procer Pompeius Capnez Urbis Prefectus Stephanus
Luberadius et Laurentius Malvezzius de Bononia omnes Curiales absentes, ob
Negotia quia hic in parte pertinentia capitaneali audire debemus ut in Curia
querelarum causarum offert Judex Rascuardi prius et proxime ab hinc
in hoc Consessu celebrando plures de pere notone comparentes ad partem
Dominus Petrus Antonius Rosa Relatore Procuratore Fiscali Alberti Romualdi ad tunc
qui hoc fecit in hodierno scripto per hos Luberadios dato quo credi
ante inscriptis hos scripto Manuali sortitutionem omnes excludere ut
tamen excludatis actorem ab impedimentis Militaribus et eliberatis rec
tu Enoze Malvezzi ut bonorum seu mediatis portis eius possessor excl
uere et evincere vis stamini itaq ad latos faciendum eisq scripto
perfentia Judicii Criminis et id quod Juris esse exequi stabo
Termino prefixo et judicialiter ad predicta responsuri de
in facta Consessu Curia quarta post Dominicam Sanctae post Obd 1711
alioq stationis ipsa de Curiosis Actore Judicem hodiernam ina
dere et prodeniente Partibus ipsis Actorea quibus per Valentinum
Valentinum Malvezzi per Odoardum Alberti Communis Judicium officium presentis
comparentibus et secum judicialiter confabulantibus quarum tenoris
Judicium predicti coram ipsis inducto examinato quorum in Causa Termino
et Causa Nos Stephanus Luberadius et eius Consors se condemnare per
viderunt provide ad Convictionem ipsorum Curiae pro Judicium Mo
dicum comparente ad predictum prefixum respensum et declarat pre
gero pronunciatus actor coram Judicium Curiae comparens et der
minus Curiae hodierna totam Judicium Audientiam Curiae attes
tans et declarans Curiosis partis de Jure stabit Coram eo
Judicium Curiae Regni Italiae honestum Josephum Crespium de Nocto qui stabit
pallam publice recognovit qui ipse sub scripsit et pro suis
Successoribus Heredibus et Causa habentibus Nos Luberadius et Malvezzius ad
eorum Luberadios Heredes facta post Dominicam Sanctae post Obd tunc et eis
principaliter et quia plura sortitudinis est obtenta Remissione Rose obten
tionem illius in Curia integra Civitatis detulit Expostanis et publicavit
et et Marianna Helmontia Conjugibus et sorte eius Stephani Lu
beradii et eius Successoris obligationis possessori

et Jnris est de quo [illegible] delatorem ejus
[illegible] ad judicij [illegible] Jnquisitionis decreti ejus
Jnquisitionis Jnquisitionis judicialem declamare parauit quo talibus
clamata et vocata non [illegible] comparuit quare Jnquisitionis
[illegible] et [illegible] per Nuncium [illegible]
[illegible] Jnterpositis et per decretum [illegible]
et [illegible] [illegible] [illegible] [illegible]
[illegible] [illegible] [illegible] [illegible]
[illegible] [illegible] [illegible] [illegible]
[

dis Scatu uigiat Empton de arato a funeb ppio actoris in sor
emptum eius modo uiolento accepernt et uadas tres in pndo eorum
actorum intercesserunt et usus ac dominio dni pi applicauerunt ufr
fructu laborum priuarunt iniuriar actorum diffidarunt dishonora
runt contemptuarunt Ergo uero Ruchorski Ergo stante calamitate
poteris ad maiores et maximas sontibutiones p informationem pauperior
in triplo maiores habeat in eisd bonis clamisk pueritz ad soluendum ini
xit et omino obligauit p quod contra legem Regni excepit plenas se
cubuit et succumbens p quibz Ruchorski et p respone damnorum Ger Sotar Zabab
Citatione pua de compar actore in dien hodiernam inuidelicet
mentes Lardby ipsis bonis et ostrea quib per Erasm Florianum Bo
bzhipio exhibitum ne et hinc citata uero p Nicm Jannen Zubostki
coram Judicio offry Ger comparentby ex Leuk judiciales sontumac
tionibz quarum sontumacis p Judicium Ger coram se in hunc Caudi
lib ad affectationem partis actoris dedit et concessit dilatorium exqui
sitionibz Ergo sontumacis citationis ultrig Lardi ad sequend hereditatem
Sbocen Ernesti primi exprimen absolutionis in sro Sbocen ~~absolutionis~~
post festa Septuagenas celebrandas Ergo partibz et singulis quibz
cunq in illis ne interesse uolentib peremptorie huiusmodi sontu
macie Mihi Ex Officio precipit iniungendi de Sbocko palam publice et de
clarandi quia ipse pro tribunali sedens Ergo Ger Judicialiter
contra Citat ad hanc Citationem Sabbo pt Dnicam Misericor
dias proxime futuram et eius primam ex qua plena continua
tim et debita sequentes Ferias debitas illig in hac parte debitas
manda detulit et portauit et publicauit ut Juris est de quo
Petens Acta fieri Relationem

Dilatio Informitatis. Roskows Stephows

In causa et actione Judiciali inscripta inter Erasmum et Mar
tini filium actorem ab una et Erasm Jannem et Catharinam
alias successores olim M Martini Stephouski ex relicta Steph
ham contumacis p dram citatis parte ab altera reum
ram quib coram actis authenticis fidem per actum Mani
Stephouski patrem ipsi germanum recognitam hy

bolam Roskowski olim Mar
rosius denside conjuges
rowski secundo pt obtem
et ad inscriptiones binas
ma quam p olim Martinum
summam ducentorum flore

abbt argentel bne pcto vonerit abeam Manuales fry summam fedazinta Impho
rum absq tribg ex re respectu bordei et quend per actoream ipse etationes
recondabt et expssib q̃nibg mediantibg submiserunt se et obligarunt sta
tab summas de solutum non tamen persoluerunt imo Inscriptionibg tam auth
tid quam Manuali sontinuerunt qua ppter citatg prosolutne summarum
una cum quibusdib aliis citatione ipso de quibus latius in libro rodiis
nam incidente exponente Partibg ipsis autoren quing plures cotta vers per
Dnm Vicecancellarium Regiensem coram Judicio quent Comparentibg et secum Judi
cialiter contendentibg quarum contentionibg Judicialibg coram se indactis
et audit ad repositionem eius partis citt comparentis dedit et concessit
citationem Impetrantis Prosp Joannis Stephonelli cum edicti cautione de
dendo donec per eum aut reportata esset ritorimitis medio corporali juramen
to comprobet cessandi suspensum esse declarat ad sequend quered exposed
pte eius Dnos prios et primis absque vltius citatione post octo septimanas
celebrandas Demum Partibg dictis vtrisq; citatis in Jure constitutis
comparendi peremptorio termino in continenti Mihi Cl Brogly Regens de
mandato publico publicq; recognouit quia ipse citatus fuit literal cujus
tenor sequit Leonid Cotta Civis ad bona Stephano Feria secunda post Dnicam
Jejunii proxime futuram et cuius primam et qua pena contumacie est obtenta
tempestive iste obtentarum illius in una integra septimana debite exportari
et publicari ut juris est de quo coram Dño Mihi fecit Relationem.

Similis dilatis Rostono Stephono.

In causa et actione dudiciana instituta inter Prosp. Stadream Rostonum
actorem ab una et Petrum Casimirum Stephonelli alios Successores olim P. Stephani
Petrizella Secundo post obtentam contumacie penam ejusdem parte ab altera Juxta
et ad Inscriptionem authenticam coram actis Dentibg per olim P. Stephanum Mi
chaelis consortem ipsius et ipsi ereptis qua mediante quam ipse tam ex conjun
ctis obligationibg de summam Quercetum florent Dalord albi hinc et cetera mo
nete ad requisitionem actoris solutarum ut tamen exoluerunt qua propter
citatg pro solutione summe predicte una cum quibusdib aliis citationibg
ipso de quibus latius in libro rodiis nam incidente exponente Partibg
Judicium actis Dentibg comparentibg et secum contendentibg quod Continuetur
Judicium actis coram se indactis et audit ad repositionem ejusdem
Partis citt et repositionem dedit et concessit Mihi Casimiro Stephonelli
citationem Impetrantis relatum in hoc ex antecedenti scripti et re
latio exportata ad bona Postice Minor

Delatio Inquisitionis Joannis Morzenski et Stanislai Wraiewskii.

In causa et actione Judiciaria inscripta inter Magnum Judicium officii Provincialis et eius Delatores Dnum Joannem Morzenski alias Laboriosso de villis Wrzesnia et Zyglinmatham Provincia nec non Molendinatorem de villa Zyglin actores ab una [illegible] subditos quid cum dni sui ac ipse actores ab una et Dnum Jacobum Wraiewski Pincernarium Terrem Gnesnensem et Agnetem Radzymińska Conjuges nec non Antonium Wraiewski filium alias Laboriosso matthiam Sictum Sylecki tum molendinatorem Jacobum de villa Pulany alias Albertum Szybarski Petrum Duda Andream Zadroga subditos suos dicto etiam in ipsa die ipso Secundo pro obtenta contumacia pro parte actorum ista ideo quia ipsi minime observatis legibus Regni et ejus Ordinationibus ad molendinum actoris proprium hyperinequitarunt cum Laboriosso subditos capitales ad molendinum pertinentes modo violato recepit et accepit in damnum non mediocre inducit de subditis nullam administrationem Justitiae ad multiplicem actoris requisitionem Ordinationis imo denegavit actorem summopere oppressit equos duos violenter accepit magnum damnum causavit nec non sub sequenti tenore rotham Magistratuum cohortis scilicet sub regimine Dni Sibinski ad omnium Delatorum informavit ut vitam diffidavit et diffidat comburere residentiam actoris et se appropinquet alias plurimum molestiae injurias in presentia expectet et Inquisitores gravibus pereget et peregerunt pergit contra leges Regni excepturi pro nunc succumbendum pro quibus Inquisitores partium ut subditos licentiosos Camerarii [illegible] coram potenti Judicium statuat Ideo ipse respondeat Volentibus citari alias citatione ipsa de praesentibus citare in diem hodiernam incidente et proxime sabbathi ipsius ultimi ostensa quia pleno citata venerabilis Dominorum Wraiewski ipso et aliorum Consortum nomine pleno coram Judicium officii. Quatuor comparentibus et Juramentum judiciale continuentibus quarum contrarietas Judicium totum coram de inductis examinatis ad effectationem dicti actoris dedit et concessit dilationem Inquisitionis partium ultimi pro contenta citationis ad quem diem et ostendi Nonas proximi et proximi in castro Plocensi prope octo Septimanas celebrandas Termino dicti eiusdem ultimi ibidem totali in vigore conservato comparendi peremptorio. Hieri in continenti Mr. Dr. Joseph Praepositi de Plocko palam publicatorio. Ac quia ipse citatus vienda Legis et Juris ordinem contra Act. ad bona Pulany ad Jenia dicta per Andream Rozakowum pene Gindi tum et eius primam et quia per contumacia est obtenta temperie ante observationem illius in ora integra septimana detulit et protulit et publicavit ut Juris est de quo Judex in his fecit Relationem.

Lucens. Vesterard Stroßewo, et Mr. Johes Stra
Juxta Actus Executionis infrascripti in bonis infrascripti nominatis et
per D. Burgrabium et Thes. Regnes mandatum Regni Supremi
emigrantes Segnitatis Actum in Villa Stroßewo ante hostia plu
Residentis et Jacobi de Lo[illegible] Juramenti, Feria 3ia ante festa Nativ
mia Sacri Pentecosten Anno Dni M.D.XX.VIIo. Coram D. Paulo Mc[illegible]
Johe Abb Plocen, in jus Jacob M. Thomas Gabriela Gregory Niemcz Jo
Ore mag honest. Joannis Jenjewa, M. Procuratore huius Actus a[illegible]
Mti Dni Gubernatoris et Burgrabiorum in Posten de Legibus de pena Jo
Executionis et Regni tenuit ad Jus Jacob N. Hedwigis Jacobi
N. Matthis Bethkoßi consortis requirens Actiones et Juramenta
Vigore Literarum Dni Stanislai de Actis in Raigrod in Term
Causarum Officij Judicij una ad cum Mandato anteriorum
in Thorn ad Dominum ad Lom[illegible] per prorsus per mutationes et rasures
Removentes facta Tri Dni post Festum Conversionis D. Pauli Apti
Anno Dni M.D.XX. et hoc in Area Domus Mille Quinga
Thorn, id est Summa Summarum Regni Nicolai Jacobi
Mti Parochi Jus Actionis requirens et Juramenta ad G. Manen
Jus Wanacka jam dicto tempore consortis Jus Litigij Lebero de
Jacob erga illos Anno concernentes. Jam gregatim Summa in Tri
Potis de Bonis Paternis Actionis conquirentium non Solutionis Seu Bona
Summis ejusdem obligationum non existentis processu causa de his
Litigii obtenti et publicati Jus Superabundantibus et Bonis Jacob
Superiorum Executionis ipsis Jacobi condescendi Videmque
condescendere Jus Dni Juanni Lendanis Testium Juramenta
quam Juramentum ipsi Jacobi actionem Litis Testium Juramenta
Videlicet Superiora Litis Bethkoßi Vigore Praesentium processus
reproducti pelyt executionis peragi In contrarium G. Jacobi
Jacobi Juramenti [illegible] Jacobi
[illegible] Jacobi [illegible] Jacobi
[illegible] Jacobi [illegible] Jacobi
[illegible] Jacobi

Conservatio nis Officium Ter ni Indiez hodiernad hora ejusdem
nies Cjata Dicto actore, seram Judicio Officij Cjus per Com
parentes et Ter mi Cum hodiernum pertota in Judicio ad pre
tatum audientiam Legitime attestans memoratq Parte in Judic
ad Des dendice tribun et ultra dens forma ac tabus quatuor per
mlo Jus Et Strepitu dejudicij de Thesaurio Ads clamat et ruzat ad hoc
Parent in Curia alta manis fortis et finalis declarationis Cattus nis ad
mittente Judicio officij Judicis ac officiose Condemnation Inde
mnat Cjus ad Quam exequendam ultionariam forte et finalem
obligje peragendam Judicium officij Cjus officium Competens
dict Cjus Burg. Cjus quem nis per Partem actricem Conduct addidi
et deputatis Dni Cjus Burgensibus ad primam Partis actoris
regnis Decreti Cjus exhibitionem eandem Executionem ultimi
rian fortem finalem Cum Effectu quibusvis denuo officiosibus
ut Cjus causes reges magis officiis debitis reges ad ulteriores
relationes ad Cassum quod Cjus cassans et annihilans te me
raque Imperpetuum de nullitatis vitiis Cabris Condemnatis Dom Cj
Hanebus in Paris Cartis citatis durem Cram adhibi
tis et in officijs militantibus Convocatis Cubitis omnis Distri
ctus ut dicitur Cjus Parayer et Cupidis Removendis Cum Exe
cutionem ultimam mandan fortem finalem Cosse peragend Cum per le
Mest per Cuas Cucas nis Subrodinatas Impugnatore dud car Cjus
ngs id Cjus Cub ea nostro nis perpetuis quod Contra Impugnatores
Inscriptionis Cuper vero enteriorius Executionis Impugnatio re
cad Cjus mentata dict Cjus Cuper Cuper un Cjus nad legis
dicti Cjus mind decernis aliag viz Cabius Cuis debita dendice
et Cequi et Sententiari Cjus Cjulanz et Judicium Cjus Juris Cen
mini Cubrendo Cortigatis nis Cartis actoris ultidicitis ac mo
ens Cuper et Cjus Citatis Cuiter in Cjus nad legis dicti Cjus mind
Decernit Cadjungimet esse Cjus mens Cen to citra Cua
Declarantis ad Cuandg publicari Cjus mind Cjus nad
Cupra Cens mles Cuis Cubes Cordem Cjus Strepitu de Thesaurio
Cubes addictis et deputatis Cubi quod in his Cattis faciendo
Deputatum Cud a Judicio Cjus Cabitis Cjus mind Cjus
nem ac ejusdem mer Decernit Impugnatores esse Infames
de Regno Cubonis Dominisq eius annexis Cortiss Cjus et
Cua Cuce Cjus ica et Cuersa publicam Declamatis et ad noti
am omnium Cjus Cad Judicia moderna Cindg publicas
Congregationis Cuius Conditionis et Cexus hominis Cedu
cari Decernendo Cubes in his Cartis Cjus Cjus publicas Cjus
quam publicata Cjus mind Cjus nad Judicium Cjus Cens Cjus
rem in omnibus Cuius Cjus Cens Cjus mind Executione ad
Magnos Cubes Cjus nes Cua Cuas Cjus Cubes Cjus et quod Cens dictione
Citatis Cuis mentis Cubes Cjus Cubes et Cognitis remisit et
Decreto Cjus urgere

Simile Lucrum Skroskowo Inter Cons

Juxta actum Executionis inscriptæ in Bonis infrig nominatis officiose per Gnosum Burgrabium Castri Nocen per alios manuig ipsig propria subscriptæ cuig fidei detur talis. Actum in villa Skroskowo ante Octophorium Residentiæ Gnosi Jacobi Skroswski jure victi feria sexta ante Festa Solennia Sacri Pentecostes proxima anno Dni 1711 Coram Gnoso Paulo Szczotarski Burgrabio Castri Nocen in præsentia Nobilium Thomæ Zglinicki Gregorij Niemoiewski nec non honesti Joannis Krajewa Mysleginis ad hunc actum assumptorum. Qui quidem supradicty Gnosus Burgrabig in hisce dolegibus rite et per agendis executorialiter eo nomine Jamictis ad Judicia Hedvigis Skroszewska Nobilis Matthiæ Skrzeszewski consortis requirens debitas et jure vincentis, vigore privilegiorum Castrensium de actis inscriptis in Terminis Quarterlibus Cautarum. Officij Judicij una cum contumacione antenioris Causarum indem hodierna incidens ad Locum Generalem propter pericula et vationes per moventes facta feria secunda post Festum Conversionis Sancti Pauli Apli proxima anno 1711 Et hoc in causa ratione per ipsum circa expostulationis vicig et amicig eiusdem debitis jure vincentis primo verbis vocationis de curia expulsionis vi vitam diffidationis convocationis convulnerationis aliarumq violentiarum perpetrationis processu Causidicalis Latiori obtenta et publicato cui supradicti Nobilis et Ministeriali ad Bona supscriptæ expressa executioni præsentia subjecta condescendit idemq condescendendo Jurisdictioni Judicij fundavit partes tali jure vincente quod jure victus ad præsentia sui acclamare justit. Quo partes astorca videlicet supradictus Nobilis Hedvigis Skroszewska Conjux Nobilis Skrzeszewski. Ex producto decreto Supremi Tribunalis regni Cur. ex equo et Bono Speragi. In Contra nos Nobilis Ejus Laudes Obgrzeyski Status et Jure victi Nobilis Jurisdictionales alloquendi a Ty zes taka a taka sprzyechała tu do Skrzyn abas hara mikiem per Casper abgeo tues excessit Officium itaq Burgrabiale Facta sunte Statutis attenta tam temeraria Insuper natrone Casper Gnosi ad officium Casperej Skroszewski Esse minime Debere Nigromimisit

Castrensis Plocensis prius a proximis ab hinc celebrandis remissis remittitur pro a Terminis Partibus assignatis Paulus Rzeszowski B. C. Plocensis manu propria in termino hodierno ingrossatione remissionis ex priori scribatur Lucro eiusdem actoris

Decretum Karsky Zorawino motionis

In Termino hodierno ex dilatione anteriore Infirmitatis Uni excitatis videlicet Generoso Stephano Zorawski recepta idque ad sequentes quaerelarum Castrensis Plocensis Terminos ut pote modernos cum termini ibidem contenti legitimam conservatione facta et per Iudicium presens data et concessa et hec in causis et actionibus Iudicialis infrascriptis prima quidem inter instigatorem Iudicij officij presentis eiusque delatores Gnosos Andream et Dorotheam Bromirska Conjuges Parentes atque Mathiam filium Karskie nec non laboriosos Thomam Custodem Sylvarum de Villa Osiek Volostibori subditum Actores ab una et Gnosum Stephanum Zorawski tum Reliles Kiski Kilanowski Famulos atque laboriosos Andream et Michaelem Bartkowiczow Adamum Matek Sobestianum et Mathaeum Kaniow ac alios subditos de Villa Osiek Magna cum assistentia Dni parte ab altera citatos ideo quia ipsi Principaliter Gnosus Zorawski Dnus in vilipendium legis publice procendendo existens in vicinitate cum actoribus quot annis sine intermissione in silvis et borris Actorum per immissionem subditorum multa et frequentia damna per excissionem arborum pro necessitate sua intulit et prorsus in postpositionem Actorum subditis suis inferre concessit subditi vero dicti quos cum in borris Custos Sylvarum Actor circa truncos aliquoties reperiit non solum ab illatione damni non supersederunt vel securis dare permiserunt verum prefatum Custodem a se semper violenter repulerunt multoties concusserunt vel si quam securim accepit ab eo reciperunt et semel cum in borra currum unum accepit ad aliamque Dnrum conducere conaretur

713

ipsi eundem ad Villam Włostibori prosecuti sunt assecuto
currum receperunt violenter et ipsum concutere attentarunt
jamq pro mera consvetudine habent sive de nocte sive de die
pro necessitate quavis Curiae vel sua ad Borras Actorum
supervenire arbores varias excindere Actoribus damna infer
re cum denuo custos noctu in borris Actorum Dnorum Curru
ipsorum cum Equabus circa detruncationem arborum accepe
rit eumq acceptum ad Curiam deduxit cum equabus quas
equas Actores coram officio praesenti praesentarunt ipse Gnosus Zura
wski post dies aliquot famulos suos supra scriptos cum subdi
tis inculpatis ad pascua Villae Włostibori armatos vinsit qui
uti mandata Domini adimplentes tumultuarie et violenter
superveniendo non solum equas suas receperunt verum et alias
duas equas actorum proprias acceperunt tercia equa quam
insequendo capere non potuerunt ex occasione ipsorum post ali:
quot dies exhalavit sicq in praejudicium actorum equas acceptas
ad labores proprios applicarunt insuper justam acceptionem
ulciscentes equarum cum Curru Custodem per aliquot dies in:
culpati subditi varijs in locis inquisiverent interimere appromit:
tendo et jam in omnem licentiam connivente domino effrenati
subditi sepissime Tabernam Actorum in Osiek Włostibori inva:
dentes Ibidem Arendatorem Judeum multis contumelijs affi:
cere de Domo expellere consveverunt ita ut conservari non potuit
tum ipse Gnosus Zurawski redeunti Gnosokarski Parenti ex Bor
ra loco alicuius excusae obviando injurijs illatis non obser
vata aetate senili eundem ignominiose tractavit dishonoravit
aliasq plurimas violentias cum famulis et subditis inhi:
bit et intulerunt proinde contra leges Regni excesserunt
penasq succubuerunt atq ad decernendas nihilominus ut eosdem
famulos et subditos ad sumendas de ipsis poenas statuat praesentibus
Citantur secunda vero in causa inter Instigatorem Judicij officij
praesentis eiusq delatores Gnosum Stephanum Zurawski atq
Nobilem Simonem Nicki famulum nec non laboriosum An:

AGAD WARSZAWA

dream

Lesnik Subditum ipsorum et quidem famulum et
Subditum cum Dni Authoritate et assistentia Actores ab una
et Gnosos Andream Parentem et Kromirska conjuges atq
Joannem Matthaam et Stanislaum Karskie nec non laboriosum Le
snik Subditum ipsorum et quidem Maritatem cum Mariti
Subditum cum Dominorum Authoritate et assistentia parte
ab altera citatos ideo quia ipsi in contrarium legum et Consti
tutionum Regni procedendo nec poenas ratione infrascripto
rum sancitas formidando tempore certo in protestatione ex
presso et quidem primo predictus inculpatus Joannes Karski ex
subordinatione predictorum inculpatorum parentum suorum
dum et quando comissarius constitutus ex parte Magnifici
pallatini Kijowiensis Plociae commoraretur pro executione
miletes septem Plociae ad Villam Osiek Actoris Domini im
sit qui immissi ex nulla ratione magnas violentias perpe
trarunt damnum non mediocre causarunt nullaq tenus ex cu
ria Actoris recedere voluerunt donec ipsis Generosa consors
Actoris summam centum tinfonum persolvere debuit predictq
vero laboriosus inculpatus Lesnik ex mandato supra scri
ptorum Dominorum suorum eidem actori Dno equos tres
cum curru tum secures quatuor circa interceptionem
viae publicae discedentibus subditis Actoris de Silvis Gnosi
Osiecki non suis violenter accepit eosdem famulos subditos
Curiales concussit convulneravit vulnera licet non sunt
obducta omnimoda tamen inquisitione probabuntur eosdem
equos currum tum secures ad multiplicem ejusdem Actoris
requisitionem amicabilem officiosumq officialis et nobilium
arestum predicti inculpati Gnosi Karski non extradiderunt
imo per medium annum laboribus nimis macerando de
tinuerunt ad extremum prenominati Inculpati Gnosi Karski
Filij Cohortem Magnifici Oginski cui inserviebant et preser
tim inculpatus Gnosus Stanislaus ad Bona eadem Villae
Osiek Actoris superimisit et superimiserunt qui super
imissi

Milites cum Cohorte per aliquot hebdomadas commanendo ex indu
ctione sui damnum in frumentis et Pratis expensisq in provian
tibus non mediocre causarunt alios vero milites quotidie transeun
tes ad Actorem Villamq ipsius ordinarunt Predictus Vero Joan
nes comisarius plociae commanendo proventum tribunatij in
debite a Mercatoribus exigebat et accipiebat prout de facto acce
pit et ad predictos Parentes suos remisit insuper a Navi Acto
ris Actoreq ipso predictus Gnosus Stanislaus Karski Nomine
eiusdem inculpati Joannis Comissarij Viginti Imperiales Scor
sive exegit Damnum exinde intulit predicta Vero Generosa
Mater Karska Famulum Actoris procerto Instrumento concesso
ad mundum muliebre spectans missum Verbis dedecentibus oppressit
concussit subditi deniq illorum multa damna in silvis et frumentis
ac pratis in bonis Osiek Actori intulerunt et causarunt Acto
rem Dnum Prenominati Gnosi Verbis dedecentibus oppresserunt
honorem ipsius indebite traduxerunt aliasq plurimas
violentias peregerunt perquot contra leges Regni excesse
runt poenasq emergentes succubuerunt pro quibus decer
nentis presentibus citantur alias dilatione eadem infirmi
tatis de premissis latiore in diem hodiernam incidente et
proveniente partibus ipsis utrisq Actorea quidem per Gnosum
Mattham Karski suo et aliorum nomine personaliter citata
vero simul et Actorea per Gnosum Stephanum Zorawski
suo et aliorum Actorum ac citatorum nomine personaliter
coram Judicio officij presentis comparentibus et secum judi
cialiter controvertentibus quarum controversis judicium
presens coram se inductis et exauditis decrevit ac presentibus
decernit quatenus Gnosus Stephanus Zorawski satisfaciat dila
tioni Anteriori infirmitatis sibi in anterioribus Judicijs
receptae idq in instanti ad quam ipsi pronunciandam Jura
menti rotam Ministerialem Regni Generalem honestum Jo
sephum Krysuki de Plocko Judicialem addidit et deputavit quot Ju
ramentum quoniam est ipsi indultum Ideo Judicium presens
partibus in negotio principali experiri mandavit in ex

perimento vero hocce Judicium dekrevit quatenus par-
ter utraque reponant Inquisitiones ea in causa edicta
in mutuis Actoratibus et Reatibus idque in instanti et quo-
niam reposuerunt proinde Judicium ad lectionem earun-
dem condescendit quibus lectis et per omnes circumstantias
diligenti deliberatione et trutina exeminatis quantum attinet Acto-
ratum Gnosorum Karskich Gnoso Zorawski institutum siquidem
ex ijsdem inquisitionibus Gnosus Zorawski citatus non modo
damnorum in borris Actorum crebrae causationis et illatio-
nis verum equorum binorum in borris ijsdem per Gnosos Kar-
skie acceptorum et iuxta prescriptum legis publicae coram offi-
cio presenti presentatorum omisso gradu justitiae et juris
ex campis presumptiosae receptionis tum et alterorum equo-
rum Generosorum Karskich propriorum protunc intercepti-
onis et eorundem equorum ad labores in bonis suis longo tem-
pore applicationis et detentionis ex indeque legis publicae et
securitatis publicae violationis redarguitur esse reus proinde
ratione premissi progressus dictum Gnosum Zorawski poenas
promeruisse adinvenit decernendo quatenus idem Gnosus
Zorawski eluendo hoc suum factum turrim Castri presentis
ab Actu in octo septimanis ingrediatur tandemque sessionem
turricam per spacium quatuor septimanarum continuet et
expleat nec non tam ratione violentiarum quam macera-
tionis equorum abactorum et privationis laborum per eos-
dem equos Actoreae Parti prestandorum medietatem Vadij
Capitanealis parti Judicio vero duplicem penam quatuor de-
cem marcarum polonicalium Judicio quidem in instanti sub
pena banicionis inter terminos tactos publicanda parti
vero in egressu de turri solvat facturus premissa Idem Gno-
sus citatus sub pena banicionis perpetuae quae decernitur
et terminus publicanda inprimis post contraventionem conserva-
tur peremptorius Damna vero in borris illata tum ex occasione
exhalationis unius equae taxam eiusdem prout se trahit Gno-
sus Andras Karski comprobet salvo moderamine Judicij sui

797

in Sequentibus querelarum Castrensis Plocensis terminis prius
et proximius post octo Septimanas in Castro plocensi
incidentibus termino partibus ejusdem utrisque ibidem totali
in Vigore conservato comparenti peremptorio quo vero spe-
ctat Actoratum Gnosi Zorawski contra Gnosos Karskie dire-
ctum Judicium presens propiores Gnosos Karskie parentes
et filios adevadendum contentorum citationis et obiectorum
adinvenit in Sequentibus querelarum Castrensis Plocensis Terminis
prius et proximius post octo Septimanas in Castro plocensi inci-
dentibus termino partibus ejusdem utrisque ibidem totali in
Vigore conservato comparendi peremptorio laboriosum vero be-
nik Subditum Gnosorum Karskich inquisitionibus eondem
non redarguentibus a poenis quibusvis liberum facit et pro-
nunciat quod decretum supra scripta pars citata sentiens
se eo fore aggravatam pro Juridico non suscepit verum ab
eodem Gnosum Stephanum Strzeszewski Subiudicem terre-
strem Zawskrzensem Pallatinatus Plocensis Vice Capita-
neum loci presentis causaeque Juris Judicem ad Judicia
Ordinaria Generalia Tribunalis Regni Petricoviensia
officiose ut juris est movit eidemque motioni suae locum
deferri postulavit Judicium vero presens utrum sit admissibi-
lis motio per partem citatam interposita deliberandam
sibi censuit, prout quidem Actu presenti deliberat idque
ad Sequentes querelarum Castrensis Plocensis Terminos prius
et proximius post octo Septimanas in Castro Plocensi cele-
brandos termino partibus eidem utrisque ibidem totali
in Vigore conservato comparendi peremptorio

Dilatio Infirmitatis Gniatoskory Dzierzanowo.

In Terminis hodiernis ex Dilatione antenore munimentorum Actori re-
ceptis Dy ad Sequentes Querelarum Castrensis Plocensis Terminos ut poste
modernos cum Terminis ipsis Ultimi contenti Limitis conservatis facta
et per Judicium presens data et concessa et hoc in causa et actione

Judiciaria in causa inter Gnosum Andream Bratoszewski actorem ab una et Gnosos Laurentium et Antonium Franciscum Dzierzanos fratres germanos Nicolai Dzierzanowski tutores Ursulae Dzierzanowskiej et filios Benedicti Thomae et Andreae Dzierzanowskich ex altera super quibusdam bonis per quondam Nicolaum Dzierzanowski relictis et per dictos Dzierzanos fratres occupatis et detentis, coram nobis Joanne Machnicki et Joanne Dzierzanowski collegis commissariis bonorum mobilium quorumvis post obitum quondam Nicolai Dzierzanowski relictorum et per dictos Dzierzanos fratres occupatorum et detentorum, ad instantiam dicti Andreae Bratoszewski actoris, ex una, et dictorum Dzierzanorum fratrum ex altera partibus, comparentibus, et dicto Andrea Bratoszewski actore ex una, et dictis Dzierzanis fratribus

in Racisz in Terminis Querelarum Feria Secunda post Festum Sancti Andree
Apostoli proxima Anno Dñi 1710 Supradicto & Andrea Zoltowski Jure victo
et hoc ipsa causa recte summo Precentore Symphonio Scripto certo mandati
de Solvendo una cum provisione Inscripta in Solutionis processu debiti Laurentii de
textu et publicatis ad bona Superius expressa condescendit, ibidemq condescendo
Secunitate publicis Circa Acta Judicia Levanda praecustodivit Partesq tam
Jure vincente quam Jure victa ad sui Patris audiendum fecit quas partes Actorea videlicet Gnosus Andreas Kotkowski & Gnosus Alexander Kotkowski filii quem Citata Videlicet Gnosus Andreas Zoltowski & N: Marianna Joannis Zoltowski Virginis Innupta qua eadem Executione Nre N: Marianna Zoltowska olim N: Martini Zoltowski Relicta Consorti Vidua Matris Jure victi et ipsiusmet ejusdem Matris ea vi Impugnate primitus Executionis Jure victa Inscriptione Certa de Actu ejus mi Castro Plocensi Feria Lecta post Dominica Cantate in Anno Dñi 1660 Super Summa quingentorum florenorum olim N: Martinus Zoltowski eidem N: Mariannae Zoltowska Consortio illo tempore sub futuro modo reformatorio in me dictate bonorum suorum tum ibidem Super additalitis recognita et assecurata Secundum Impugnavit et finem permisit. Qua Impugnatione licet propostera Gnosus Burgrabig attenta & resolutione et cognitione ejusdem Impugnate Executionis cursus ad officium Castrense Plocense Terrodic Querelarum prig et proximig ab Actu peracte Executionis in Racisz celebrandum remisit et Terminum Partibus memoratis Utriq in ipsorum Judicijs fidit & signavit et conservavit, prout quidem effigit assignat et conservat Comparendi peremptorium, Adamus Zoltowski, Camerarig Terrestris Zawichostensis Burgrabij Castrensis Plocensis manu propria Alias remissive ipsa de Commissione in diem hodiernum Ineidentem et proveniente finitata pars Actorea coram Judicio Plenis prefatis Comparens et Orans cum hodierna per totum Judiciorum audientia Legitime attentans Memoratus Mathias Stratan ad Judicium Plenis tribz et ultra finis formam Vicibz quatuor Acclamare curavit quid tubicen clamata et vocata ad Plenitudinem Curiae Comparuit quinimo ut per Judicium officium Plenis retulit fortunatus extitit proinde in talem partis sortem sortitus acta pars Actorea petijt eandem literam in Libro Testamentorum fortis fraudis faciendi Executionis Ordinem aliq in talibz per Judicia decerni et sententiari postulavit per Judicium Plenis mandando tribz Regni affectationis quatuor Actores Mandando decernis ac sententiari quatenus Executionem fortem fraudem ac Judicatum Gnosus Burgrabius Castrensis Plocensis

1720

ad primam partis actoreae requisitionem decretique praesentis exhibitione
quinque qui primo requisitus fuerit sub nullis obstantibus Jurisdictionis op
positionibus Impugnationibus Relatione ad cassandam literas quoque
salvi conductus non attentis quae praesentis tollunt cassant et
Annihilant ~~cum ea judiciali decla~~ adhibitis etiam copiis Milita
ribus convocatis Palatinatus Nobilitate facere et exequi
tenebuntur idque sub poenis contra Negligentes officiales juratis
Jam vero praenominata pars Actorea Impugnatores Anteriori praesentis
ad judicium hocce Acclamare praetermisit qui vocati et clamati non
steterunt nec comparuerunt sed contumaces extiterunt quorum contumacia
pars Actorea Accusando petit super eos poenam banitionis perpetuae
decerni Mlemque Regni Enalem ad publicandam eandem banitionis perpetuae
poenam addi et deputari Judicium vero praesens attenta contumacia et
rebellione Impugnatorum super ipsos poenam banitionis perpetuae decrevit
ad eandemque publicandam Mlem Regni Enalem Honestum Josephum Kresi
chi de Plocho judicialem addidit et deputavit qui talter a judicio
praesenti additus palam publice recognovit se praefatam banitionis
perpetuae super Impugnatoribus obtentam hic in Arce et extra in ponte
ac in quatuor partibus Circuli Civitatis Plocensis in frequentia Mul
torum Variae conditionis et sexus hominum Altissima voce Praeconica
et Sonorosa publicasse proclamasse et ad notitiam omnium deduxisse
de quo praesentem fecit Relationem. Post quam publicatio banitio
nis perpetuae poenam judicium praesens causam praesentem praefa
cien de Impraemissis executione ~~Ad~~ Mlci Capitaneum seu lo
corum Capitaneos sub cuius vel quorum Jurisdictione praefati
Impugnatores cum bonis suis subsunt remisit remittitque De
cresi praesentis vigore

Dilatio Infirmitatis Zaborowo Mostowo.

In Termino hodierno ex dilatione anteriori pro majori uni ex infrascriptis
citatis videlicet S. Stanislao Mostowski citato recepta ilque ad sequentes

Querelam Cestrum Plocens Trnos ad post modernos cum Jm ibidem Con[ventum]
Legitima Conservacione facta et per Judicium pnr dicta et concessa et hoc in[sanus et]
Actione Judiciaria infrascripta inter Instigatorem Judicij Officij pnti[us] ejusq Relato[rem]
GG: Franciscum Parendt et Agnetem Jarzyskowska Conjuges tum Ephimium filium Zabor[a]
vsque ad q Laborisso Joannem Pigotka Adamum Gaszon, Josephum Gaszon G[ra]
briel[em] Smikowsk ac Lethannum Polatowna Actores ab vna et GG: Stanislaum Mo[sto]
Borssti Thesaurarum Plocens et Martianam Zembrzuska vicem Conjuges infra[scr]
Leigtanos vicinianos jussu mandato reg ipsa Principales Executores q tum Mi[chael]
chaele Mostowski de Irzeski ad q Nr: Joannem et Franciscum Ogiel[ski]
mulos denq honestos Michalski et Christophorum ac Sartore ad extremos [Sp]
Adamum Kopec, Valentinum et Matthiam Jaculatores Stankiewicze Antonium Wil[ki]
czek Bartholomeum Jakow Antonium Groska Thomam et alios Wilki Owczar[ek]
olim Alberti filium subditos G: Mostowski de Pgerkowo et Joannem de Gl[ow]
Mitum Adamum Alberti et Severinum Valentini filios aliosq ad presens de[sig]
Nr: et cognominibq ignotos. Postquam innotuerint specificando citatos Part[es]
ab altera et quidem Mantatas cum Mantis famulos et subditos cum Dominum A[ctor]
trice quoq Mantatas cum ipsis Mantis subditos quoq cum Dni authoritate et
assistentijs secundo post obtentas Contumacias p8ns idq ideo quia ipsi in via
Latis Legis et Constitutionum Regni procedendo, nec p8nes causae infrascr[ip]
ptom Sanctas formidando GG: Mostowscy Conjuges sera vicinitatis non
servando quandoquidem G: Actore Parendt ad ipsos bonaq ipsorum Pgerkowo
condescendere dubio habito respectu domi sus concessarent convolnerarent vul-
nere in obductione specificata influerent ac denq variis adinventis modis
in ruinas et damnificacionem fortunas Actoris procedendo consulto ac delibe[rato]
equites ac pecora in frumenta et prata impellere mandarunt consulti
eadem Causarum damna et intulerunt, borras et sylvas ad Phoenicem et edifi-
cia valentes in bonis villae Glinki divisonijs Actoris pprijs uti Tres Sor-
tis excrescentes per immissionem subditorum suorum de bonis Pgerkowo superi-
ed pressorum exscindere et ad bona Pgerkowo devehere edificiaq vana constru-
ere procurarunt, borrasq eandem penitq desolarunt ruinarunt ad Jnia villae
florens polonic intulerunt. Porro subsequenti tempore in protestatione expo-
sitorum exque occasione GG: Mostowscy Conjuges cum Actoris in vicinio
bale cum ipsi existentes memoratis suis ac subditis invadere ac interimere
aliquos ex Actoribq injunxerunt et demandarunt. Fores suprascriptis fa-
muli et postes vi et violenter extendendo in quos irruerent violenter et
per GG Actores fortiter occlusos mandata ipsorum exequendi consecutum
viriliam actorum desistarunt interimere attentarunt verbere suas jurisdictio-
ad auctoritatem ipsorum pretendebant prout premissa exacti sunt ante supervi-
suro premissa facta ex causa secundo eradicare tum deducere intentionem suam
approximantes subditos suos ipsorum GG: principales ad famulos suos per-
venientes Juncis cum bas equis vel sylvas ac borras tum ut ex-
citis asseres ex fania conducere potentes supervenit arbores ac ipsas
magnas excindere inundarent ad quarum arborum excisionem m[ul]
tam Gnosa actrix tui Innocens extiterit certatam Juvenum

laudes verbis inquisiuerit Mos famuli adstante Domina sua nullo etc
margmubibus imbecillis hubito exercitu ac tyrannice ac forme hostilis
cultus pedibus et calcaribus solito calcamenta consuetum Lon
ueneranut vulneribus in obtruncatione pecuniarie affecerunt Et postea
naritum protulerunt etiam aduenientem multis contumeliis affecerunt
et eciam affecerunt bombardam eciam actoritate penunt Et postea plum
de eadem videntes et Iumentum excitatos exeuntem arripuit et
sequebatur et pretium emere alterius uti saluti sue consulere do
mum etiam detorserunt propera post. Porro tempore pestem quando et
Stephen Alberger et Andrea de eiusdem Salostino et Stephano Faber de
filio Astrum tempore hyemali adfluuium ad aquirere et ad fluuium Superue
nerunt quos inuenientes Regem Michael Stuchzistephorg ac subditi de Villa
Gerlowo in Equis superinuenerunt subuergere conando in aquam
in tuendo eos cum pecunia et eorum uoluerunt prosperitatem aquirendum
pecuniam ipsis subuertendo donec aquam. Sed dominum Fabri Stephani in de
cultu fore absconderunt pecuniis per Andream ipse euocando conducere et in
terimere intenderunt Seuero diuisi interpenunt in eam et fodiunt de uno
Carbano Christophorg sine villa Quare obsessa publice conuulnerauit
vulnera in ob ludie specificata quibus actionis tempore in terra decepas
cum Christophorg Faber Christophorus subditis in cultatis in bonis
parentum Suenig circa exercitionem arborum et subditi Seuero accepe
runt ipsi quoque in necessitate ad fabrum Dominum Gerlowo in Equo suo
aduenerit Eundem cum primo verbis aggrauantibus Famuli quod
famuli aggrauarunt equum eius proprius interpenunt eandem restituere
Principales noluerunt ad Seuero restituere necessitarunt postero ad
uocatos Seuero uia eadem Equum posuerunt Ac domum Patrem eiusdem
Crium pene Cruciatum Principales exbombarda N. Regely fa
mulus interficere mandarunt Crour defuit interfecerunt deinde Gelnis
ualis superueniendo ad bona Villa Ulrici residentia pretulit Suam Gorsum
Michaelem Mostowski protulit commorantem ad campos venandi ergo ea
in tauit qui ad ipsum manu armendo affectatum Sueuerlo se contulit quem ad
bona Villa Smacna conducendo et conducendo

et Wraiewski

Dilao Inquisitionis inter G: Moszczynski

In causa et actione Judiciaria ex parte inter Instigatore Judicij Officij
ptis ejusq; Delatorio Di Joannem Moszczynski Actore ab vna et Jacobo
Woiciechowski de Comerauo Joannes Zawisza et Augusto Radimienska
Conjuges citatos parte ab altera rlq; intervenio officioso ex parte quatenus
ipsi Joanne Jenigowski personas vocabenda Jure manifestu
apud ipsos producto et exhibito quo et per scriptu citatione exhibita ad causas
iter Actoris et Nobile Pokrzywnicki et Gewartowski ac eundem Jenigo
wski in Registris Judicij Officij pendente necessitas stabant vel

vel in defectu statutionis ipsimet pro ipso respondeant. Alias Citationes
ipsa de praemissis latiore in die hodiernum Incidente et proveniente Partibus
723 ipsis Utrisque Actore quidem personaliter Citata vero per G: Antonium Kraiewski
suo et aliorum Nomine personaliter Coram Judicio Judicij praesentis Comparentibus et secundum
Judicatur controventibus

Qui Gnat Satis faciendo Deputationi Suae a Judicio
praesenti Stabilitae, Supra scriptam Bannitionis
poenam super Parte citata bonisque eius solis
prout praemissum est Sententiatam, ac ipsosmet
citatos esse Bannitos de Rno Polonice proscri
ptos honore privatos Jura Communi Con
trarios et Rebelles ~~[illegible]~~ hic in Stuba
Judiciali et ante Stubam alijsque solitis
Locis publicavit proclamavit et ad notitiam
omnium pertinentium deduxit, de quo hanc
suam idem nobis ad Judicium praesens redeun
do et jus Deputationis Suae exequendo fecit
Relationem. Post quam publicatam
Bannitionis poenam Judicium praesens Cau
sam hanc cum toto eius effectu ac partibus
ipsis pro facienda Executione ad Mtis
cum Loci Capitaneum remisit. Remittitque
Decreti praesens vigore. Hicque in Con
tinenti Mulis Qui Generalis Stanislaus Josephus
Kresicki de Stocko Recognovit Quia ipse Cita
tionis Literas Sigillo pro Terminis praesens Ser
vien Edictis Supercitatos ad bona Kisielewo
in Districtu Sieprcen Consistens Feria Secun
da post Dominicam Exaudi. Pxe Octa tum
et eius primo ex qua poena Contumaciae est ob
tenta tempestive ante obtentum illius in una in
tegra Septimana detulit Exportavit et publi
cavit ut juris est.



726

Dilatio Inquisitionis inter N. Mitobedzkie et GG. Olszewskie

In causa et actione Judiciaria Infrascripta Inter Instigatorem Judicij Officij Praesentis eiusq Delatores Nobiles Albertum et Mariannam de Bogdanski Parentes Conjuges Paulum filium Matheum Chmielewski Generum Annam filiam Conjuges atq Jacobum et Margaritam de Olenskie itidem Conjuges Parentes Terresiam filiam Mitobedzkie nec non Chmielewski famulum denique laboriosos Josephum Mathaeum Valentinum ac Matthiam ejusdem N. Jacobi Mitobedzki Subditos Actores ab una et GG. Albertum Olszewski et Rosaliam Umierzyska Conjuges Simonem Zuzannam G. Joannis Umierzyski Consortem Mariannam Virginem filium et filias ejusdem G. Olszewska primo voto progenitos Bogdanski Principales Principalissimos Authores tum Casimirum Franciscum Szymanowski Subdicidas Ciechanowienses Andream Lasocki Alexandrum Wroski Cum Principales non minus Assi Principales Unanimes Consilio facto Cornicelligentia Executores Ludovicum Szymakowski Subjudicem Terrestrem Ciechanowiensem et Swierczenska Conjuges Parentes Jussu et Immissione Filiorum et Famulorum Principales Complices nec non N. N. Wladislaum Pogorzelski Wierzbicki Kowalewski Dzierzanowski mandata Principalium exequentes eorundem GG. Szymakowskich famulos tumquoq Subditos de Umierzysz Magna de Nominibus Ignotos aliasq Personas adhaerentes post quam Innotuerint In ulterior Juris tractu Specificandos Mandatis cum Suorum Magistrorum famulos cum Suorum Dominorum assistencijs parte ab altera Citatos ideo Quia Ipsi In Conceptum legum Publicarum procedendo non Contenti Anterioribus Injurijs diversis temporibus Annis praeteritis praecipue GG. Olszewsky Bogdanskie Actoribus nimirum Invasione Infundi Haereditarium N. Alberti Mitobedzki Famuli Chmielewski oppressione circa labores castigatione Invitam diffidatione verum In Majores Ausus se resolvendum Ausi Sunt tempore modo et loco in protestatione expressis facta Connivientia et Consilio Cum GG. Szymakowskie et alijs adherentibus in oppressionem Actorum Commilitones Seu potius vexilla duo M. Buller Colonelli et G. Ulan Davidis Rothmagistrorum Illustris et M. Pallatini Kijoviae Conducere Cum Conductis his Actores Assi Invidos ipsos et Rebelles Principali eorum Parti deferendo et Injuste approbando omnes vicissim Cum Vexillis Contra Actores Commotis Bona Umierzysz Parva Cum guerra hominum Numerosiori Trecentis varijs Stellis et armis Instructis Super Inquietare in horto Sponum residentiae N. Alberti Mitobedzki Actoris Invadere ad Residentiam Circum Circa Convenire et Villam Circumvadere fenestras fores abreptis lignis Impetu Magno alongi facto extrudere extrusis foribus Inresidentiam tumultuose hominis irruentes illorum famuli quam Milites Mobilia queq reperta Securis et alij generis Vasa ferea tum Scrinij reseratis Majoribus et Minoribus vestimentis muliebrium paria sex virilium quatuor paria et Panno Gallico Margarithanae duos funiculos annulos Argenteos

hunc parafrasim vide pt aliquot chartas Sexterni a Principio onis

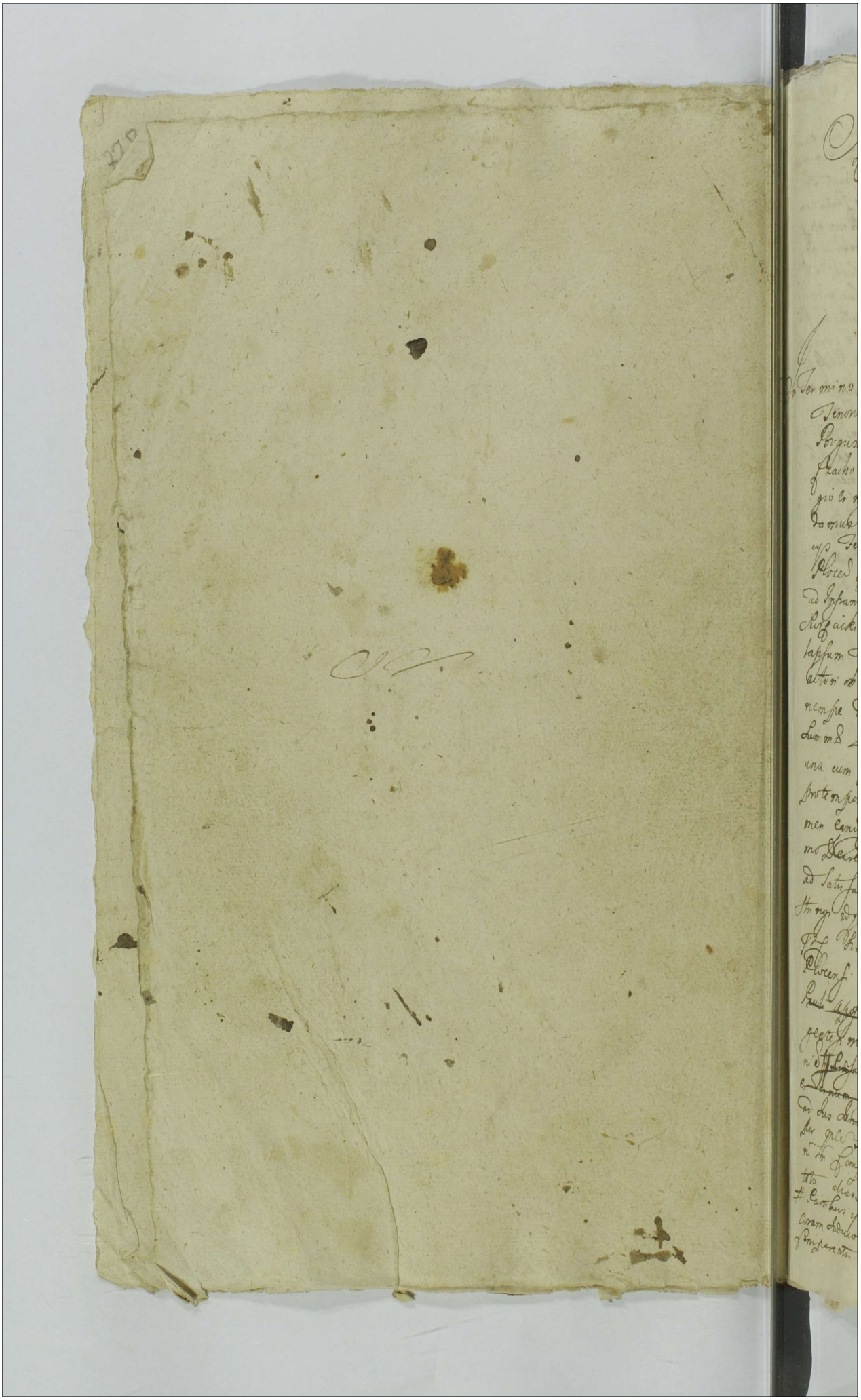

Actum in Pastro Plocensi in Terminis Iuretaneum Causarum Officy Iudicijs una cum Contraquatro ante dictum Causarum Iudicem hodiernam Incidentium Feria Secunda in Pastro Festi Sanctae Trinitatis anno Domini millesimo Septingentesimo Undecimo

In Termino hodierno ex Relatione Literali Pastoris Plocensis Senioris talis Vasentiques Antonius in Borgustawice Borgustawski Plocensis Plocensis Sua Regia Mtis Nobis Dilecto Praetoribus Scabinis Consulibus et Senatoribus de Persona Bonorum tuis Gentis Suae Ungrae Regiae et Regnorum quea hac in parte Fengimur Pastoli authe mandamus ut in Terminis Iuretaneum Causarum Officy Iudicijs Feria Secunda proxime Instantis hinc in Pastro Plocensi celebrandis personaliter ac peremptorie Comparens ad Instantiam Nobilis Mariani de Smarzewska Nobilis Mathiae Suszaicki Leonhardi et Patricii Ludtcum ejus marito portransactum Terminum seu post transactos Terminos si quid debitum ei ab eum prosecutionem Causae prosequi debeat transactionem se ad paratum Decretum quo mediante Illustrissimum Quadringentorum Quinquagintta tum Florenorum una cum provisione a Lentum per quing ad Huendos Protempore in eod Decreto expresso in Cuneta est rusta men cand Summam nec Summam personam personalitatem qui nimo Decreto eius Contravenit Setanis Mag et ad citatus ad Satisfaciendum Decreto eius per dententiam Iudicij esse Stringendo quod Leni eius contra ty decernit et Sentetiam Pl Hoc Termino Pariturus et Dr Ignus Datum in Pastro Plocensi Feria Quarta ante Festum Sancti Sancti et Pauli Apostolorum proxima anno Dni millesimo Septingentesimo Undecimo hodiernam Incidentes Prouegentesimo Undecimo hodiernam Incidentes Prouegentesimo Undecimo hodiernam Incidentes Proueg

ac Officio Londe ex una vic et Judicium pro tribunali sedentis in ea vic ex alia
Lucij Lepme ex vi Causa Advocati decernit Lucretius Statius Sum mus
pro qua res est ex una cum cognitionibus actorum Parte in effectu per
Literas Subpena banniti vis quo in Facto Decreto pro tribunali ex p
te nis ex Summa cuius non Expletus mis pro ut dicitur est p
Lecta per Judicium pro tribunali decernis ad cand. Publicanda
banniti vis Subpena ex Alias Alij Expirationes Decreti de
de Debito addit ex deputati Lucij quinq in his Scripti faciendo de
putatis vis Quid a Judicio pro tribunali ex Banniti vis Subpena
nam modo pro tribunali decreta ex Causa Lolle vide pro nica e. ono rosa
ut ante sta ex pro officio Judicis arestum ex tempestive ex Officio Lo
Judicis Interlocutio ex Officium Judicis agnitum exhibitum ex
publicandi Sumarium ex ad instantiam ex amici Curiae nis ex in
Curiam deducendi quo pro Jure Literis Lolle Officium quam Publicam
banniti vis Subpena pro tribunali pro facti Officium quam
cum additione Cost Summarium pro facti Judicis in certis negotiis exhi
bendis pro tribunali Sum mis Et Decreti de Debito Lolle Curia
ppe Pleas Literis Lolle Curiae pro tribunali ex Lentes adver
sa Testibus ex Jurisdictione Lolle Lentes ex Ter
pore pro tribunali Statuto expirato nis de publicanda ex Curiae
dequo Debito ex alias Literis Lolle

Infirmitas Dilectory Komorowo.

In Causa et Actione Judiciaria inter Illustres Judicij Officij Dec
ejusq Delatores Nles Antonium et Mariannam Ecclestardi
Conjuges et qd Conte cum authe mariti Actores ab una et
Nles Jacobum Komorowski ac Juliannam Suchowska Conjuges
eardes quoq Cost Consortes ex ejusd his mariti authe et
assistentia pte ab altera Actus Judicialis ipsi in mediando
pdnas Legum qod nemine injuriare, imo qd cuique est reddere
et restituere jubent duth appetitis alienorum Dd et qd
Aquila Antores Actorum primis disputat eosd Antores suos
feros deos ne posit quo fecerunt, alios vero dnos Antores quos
se detinuerunt et occultarunt eosdq Antores detentos Ac
rum quo prios ad multis vices amicabile Requisitione tum
et officio mutuq et Nostrum Arestu reddere et restituere re
luerunt et nolunt imo penes se detinent fructus ab eosd
percepterunt in negotiis eis orti allocarunt Actores eosd ex
nibus et fructu ab eis quos pervenerit privarunt. Cum quo ipse
officio Arestu Nles verbis Literis contemptuarunt Mandato
Mandato Lenuere attentarunt Quatus Actores verbis Actoris
nijs et nostris circa hoc Arestu laferunt per qd Legum

Regni transgressi sunt pdnas[illegible] fuerint[illegible]
itaq[illegible] ad videndu et audiendu ipsos ad restitutione eorundu bo-
rum ducum fructiferorum et pulchrorum ipsorum octodecim anno
rum recenter natorum per sententia Judicij officij pdcti stringi
et compelli ipg[illegible] pro[illegible] fuerit statuti et decreti pdcti. alias lita
tione ipsa de[illegible] mensis latitare in dicta hereda incidendi et premien
dis ipsis utriusq[illegible] Actorea fuisse per G. Gaspanu de
Sotarshi Clericu potentes in forma citatu vero p G. Valerianu
Fourovshi clericu dicti officij pdcti comparere et tenu Judicialr
Controvertes Quare controversijs coram se motis et exortis
ad Judicialem repetitionem ejusdem a dte citto comparentis Judicium
Dei unu excitatis Nicolaus Homorovshi debit et juxta
dilatione infirmitatis medio tempore hui juramento ipsius ta
pro scripti. Quib[illegible] communib[illegible] compensatis Cu[illegible] cateris vero[illegible] Causa
Dei hocce Judicium respondit suspensa[illegible] ipse declarat ipg ad
Superos Quercetanu Castru Dobr Terras prig et proximius ab
hinc in Castro Dobr post octa septimanas pacte coram pter
nu Partibus eisdem utriusq[illegible] itidem totu tale in rigore conservatu com
parendi optionis. Quib[illegible] in continenti M. R. G. Honesty Joseph
Precepit de facto coram officio pdcto pro comparent palam
publice D. Quia ipse Citationis literas Egidiu Jerom
Dei servient edicti cui[illegible] citatus ad Bona Homorovu Jenia octa
post Lucam Stanislai anno Dni tum et ejus primu ex
qua para Contumacia e obtenu. Temporibus ante dilectionis ejusq[illegible]
in ultra integra septimana detulit exportavit et publicat ut supis
est. atq[illegible] Dno Mtro D. Quia ipse habitis secu Mtro Matthia
Lobelnicki et Martino Homorovshi in evidentia Testimoniu Coadu
ptis ex Regione. Mtro Antonij et Mariannu Szchotarshie Clerici
Conjugu Feria Secunda post Dnicam Lamis Laurana Quadra
gesime citatis fuit in Bona Homorovu ibidem apud Nobiles Homorovshie
Conjuges Citatos Anseres Senes cu grandeu[illegible] pullis regentes
Juxta ipsos apud se detentos Cuenit arestauit de extraditione et
restitutione eorundu Ipse monuit ut Judicet de quo Dominus
Dei Mtro fecit Relatu.

Literarum Ulterioris Restitutarum.

Justa Ultimu Executionis in fra scripta in Bona Restitu
tary Facty per G. Burgrabium Castru Dobr expedit
manu ipsius et infra subscripta Cujus tenor Sequitur Talis

Actum in Villa Rzepotary Fabij ante portã ecclesiæ &
Residentiæ Nobilis Alberti Rzepotarskiego et Annæ Marzanowskiej
Conjugum hæreditorũ Feria 6ta post festũ Solennia Paschæ
prõa Anno Dñi 1721. Coram G. Paulo Rzepotarski & Cl.
in Judicio pro Matthiâ Zakrzewski Martini Brzezowskiego
et Alberti Rzepotarskiego nec. Jt. Dominicali jurã de stoce
forwo M. C. G. ad hunc Actũ assumpti. Quo quid G. Bur-
grabig factũ Dñi in sistendo Legibus Regni de Regendis Exe-
cutionũ sanctis Satisfaciendo & Mandato Officij hui et Decreto Prae-
clari Jeu pond Barnim pptus de Actejus in Raciąż ibi
ob aurã Restiferã in Libertate Floreã grapatã in Terris Cu-
relarã Cancellariã Officij Judicijs una cũ Continuatione Anteriorũ
Cancellariã in dicã hereditate ad Locũ Rzepotary propter Seriosa
et Rationes Moventes facta Feria 2da post festũ Conver-
sionis S. Pauli Apli prõa Anno Dñi in Causa Actoris
per eosdem hæreditos cũ aliis adhærentibus aliquotiens Residentiã
et Bonis Actoris hæreditariis Negotiationibus et occupatio-
nibus in sua possessione apprehensionis eorundem Actoris hæ-
reditarii ex Residentia ejectionis Seraru abstractionis et
abjectionis frumentorũ variorũ ex agris interceptionis
et ejusdem collectionis ad sua bona deductionis otendi variorũ
excessuũ, per eandem occupationem Bonorũ Actoris hæreditarii
Frumenti Fertyagista Tributorũ extortionis ac post ejusdem cum
Rotelco Bonis gratuito laboratilibus et vacedaneis a bactionis
Actoris Maritã Actoris Maritã Jsta precora Regia vtã
velle intelligi plurimis ex hominibus de longinquis adjpsã di-
rectionis Bonis hæreditariis et alijs violentijs
in Decessu Causã Specificatis patrato in Lo-
cũ eosdem Terris latius obligeate Cito et absen-
ad Rzepotary Suprascripta Condescendet Lis dicti
ordinis sua fundavit Pacem et pacem et
Securitatem publicã Suprascripti Rei Gene-
Statuto et denunciare possit Partes utrasq.

ad pris Comparitionē declamare injunxit ad cujus declamationē a parte Actorea Nhis Simon Rzepotarski Mr Alberti Rzepotarski et Marianna Rzepotarska conjugum filij Nre communes Parentes suos plr Comparens requisit Impraesm Decretū seu pedm Barris Citatū Vigore cujus petijt Executionē pro ea ri ob fieri. In contrarium a pte Citta et huc usq; Nihil se opponit Marianna Rzepotarska mre Citatorum et huc usq; plr Comparens sub formatibg: Ego bonis tey Executyj gdyż Dana mego y dani w domu niemasz to gwiachali na Tamtym tyrze Impugnauit et pieniądze admisit. Deinde G. Burgrabig Castri Plocz attenta ejusmodi Impugnatione ad intrando in cognitionē Causae ne cujpiā partiū aliquod Judicium ordine inferre ideat Causa Plocz cum toto illig effectu a partibus ipsis et Impugnatrice prouti tenori dispositionis versus ad Judiciam Officij Castri Plocz remisit, et Decretū partibus utrisq; in Judicijs Castri Plocz prius et proximis ab hinc in Radicē seu in Castro Plocz celebrand Visit signauit et Conservauit Comparendi peptorijs. Cautus Rzepotarski Burgl Castri Plocz manu propria. #tin Termino Jtag Processus remissionis Conservatis ibidg ipsis Termi in die Hermā inchoat et prorogat. Tribunalia Pars Actorea Coram Judicio Officij Plocz plr Comparens et Terminū eundē hodierno ptō fieri tolerari Judicior Plocz audientia hora attentata mratum Parte Citata ad Jus Judicij plr Mlem Rmi Cthm Honestum Josephum Krzepicki de Plocko Judicem Tribus et ultra Juris ordinē vicibg quatuor clamatus et vocatus in Termino Comparente imo Contumace existente in Juero ulteriorisq; fortis Juriq; Executionis Condemnauit Condemnatq; Plocz ad eundem ulteriore forte peragendā Executionē G. Burgrabium Castri Plocz gravis addixit et deputauit Quamquidē Executione ulteriore forte Plocz G. Burgrabig gravis Castri Plocz ad primam Partis Actoreae requisitionē Decretū Plocz exhibitionem de Bonis Citatendo non obstantibg qui Juris Principiis oppositionibg Vtoreis Reformationis Relatione ad Castrum Plocz non attenta quā Plocz Capunt et annihilant peragere tenebit, ibidg sub pena Juris cum negligentes Officiales Juriti Plocz huic eandē Executione ulteriore forte officiose faciendā

nec per se nec per suas quascis subordinatas audeat impugnare psonas idq; sub pena Banniti ꝑpetui quod cors impugnatoris interponit Decreti Ptis vigore. Superivero anteriori Executionis impugnatrice et illis quorum nie impugnatus est eos supradicta Pars Actorea coram Judicio Officij Pris modo simili ꝑ Stans et Jacens eundem hernum pro tali Judicium Ptis audientia ultie attentans ad suum Judicium Supremum Milen Rui Carter Stenes tui Jacobi Judiciale Scribus et ultra Juisforma vicibus quatuor acclamare curavit, quod quidem Pars Citata videlicet impugnatrix et illi quorum nie est impugnatus taliter clamanti et vocati non steterunt nec Comparuerunt imo fortunacs exiterunt Quorum Contumacia ꝑfata Pars Actorea coram Judicio ꝑfato accusando petijt super eadem impugnatrice et eis quorum nie impugnatus est pena Banniti ꝑpetui decerni aliaq; in talibus fieri solita. Judicio exegit et Sententiari postulavit. Et Judicium Pris ut licite annuendo instendo Legibus Regni affectationiq; ejusdem Partis Actoree in hoc pena Banniti ꝑpetui super eadem impugnatrice et illis quorum nie impugnatus est ac Brevis coram hoc deveniri ꝑ sententiaq; decerni, ad eandemq; publicanda Banniti perpetui pena modo simili obtenta et decreta Miles Emile supradicta Stenes Tui Judiciale ad dixit et deputavit Lex quia Mihi, ea vice Banniti perpetui pena super eadem impugnatrice et eis quorum nie impugnatus est ac Brevis ipsorum obus obtenta ac ipsorum et impugnatrice et illos quorum nie est impugnatus esse ꝑpetuo Banniti honore privatos declarari Edictis ꝑscriptos Juri Communi Contrarios et rebelles hostes Patriq; hic in Aree et extra in ponte ac in quatuor Partibus Civitatis Civitatis Pris in frequentia multorum variq; Cordium ac sexus hominum ad Judicia moderna forma ꝑtinentium alta hac voce ꝑconica et sonora ꝑclamari publicari et ad notitia omnium ꝑtinentium indubia deduxit de quorum hanc hac ide Mihi ad Judicium Pris redeundo fecit relatione. Lecta quod publicata Banniti ꝑpetui pena ꝑ faciendo in ꝑmissis juxta ꝑscriptum Juris Communis Executione

Executione Judicum officij Pres. Causam hanc cum toto illius effectu ac partibus ipsis et Impugnatrice ad M. Loci Capitaneum seu ad MM Locorum Capitaneos sub cujus vel quorum Jurisdictione praefati ~~Citati~~ Impugnatrix et illi quorum nomine impugnatum est cum Bonis suis subsunt et consistunt remisit remittitque Pres. decreti sui vigore.

Infirmatur G. Malewski.

In Termino hermo ex Prorogatione Dilationis munimentorum Parti Infrascriptae Citatae per Judicium praesens data et concessa idque ad sequens Querelam Castrum Plocensem Terminos prius et proximius in Castro Plocensi post Dominicam Judica Quadlem incidentes utpote modernos cum Termini ibidem contenti Ultima Conservatione facta et hoc in Causa et actione Judiciaria Infrascripta inter Nles. Hedvigim olim N. Petri Sepsicki Relictam Contem Viduam et Marianam Nlis Alberti Rzepotarski Consortem Ultimam Niedroskie Nlis Adami Niedroski ex olim N. Sophia Jaroszewska procreatas filias et quidem eundem Contem cum suis mariti Authe Actrices ab una, et GG Joannem Malewski tum Ludvinam Gotocka atque Carolum Josephum Constantinum Martinum et Gregorium olim G. Adami Malewski Relictam Consortem Viduam Filios et filiam Nec non Sophiam G. Valentini Chabowski Ludvinam G. Laurentij Jezewski Consortes Malewskie olim G. Casimiri Malewski filias et quidem maritis cum maritorum minorennes vero cum Tutorum sibi de Jure Incumbentium Authe et assijs parte ab altera Cittos ad videndum et audiendum solutionem summae Septingentorum Florenorum Polonicorum praefatum Nlem Adamum Niedroski Actricum Parentem post praefatam olim N. Sophiam Jaroszewska earundem Actricum Matrem realiter levatae et perceptae tum et alterius summae huic similis in medietate omnium et singulorum Bonorum suorum pro tunc habitae et habendorum modo Reformatorio pro eundem Nlem Niedroski eidem Matri Actricum Inscriptae et ad solvendum assecuratae non tamen vigore ejusdem Inscriptionis per ipsum nec pro eosdem Cittos uti haeredes et Possessores eorundem Bonorum in Niedroz jacentium exolutae pro sententiam Judicij Officij Pres. stringi idque quod Juris erit decerni et sententiari statui et exequi praesentibus Citantur Alias

alias dilatione et prorogatione eisdē de comissis latio
ribus indiem hernā inciden. et proveniend. partibus
ipsis utrisq; Actorea quid. p. Gaspar. Rzeszutarski de
ni potente Inferm. Citta vero p. Christophorum Juchni
cord. Judicio officij pdcti compar. et pcum Judicialiter
Controvertend. grauj controversijs coram pdcto Judice et coram
dictis ad judicia Repetitione ejusdē comparentib. à Lata
Citta hic inde Judicium dedit et concessit dilationem infra
scriptam cum executione Mri Joannis Malenski medici Cor
nicensis uni ex citatis pro juramento per ipsum juxta formam juris commu
nis comprobanda cum alteris vero citatis pariter et
cum toto illius effectu suspendit. Superandum esse declarat
Dēq; ad sequentes Everchab Castri Plocz Termos prius et
proximis ab hinc in Castro Plocz post acto septimanas
celebrand. Termo partibus eisdē utrisq; in hac totali in Vi
gore conservato comparendi injunctione.

Inductum Inquisitionis Actorum.

In Termo hernō ex dilatione anteriore super educendo Inquisi
tione partibus intimatis per Judicium pden. dotta et concessa ad
ad sequentes Everchab Castri Plocz Termos post Judicium pdcta
celebrand. ut post modernos ex Termino ibidē tenendi una cum
servatione facta et hic in Consessu Actione Judicium Inqui
sitta inter Ingre Judicij officij pdcti ejusq; delatores Mrum par
tholomeum Kiełczewski et Dorotheam Kiełczewska Conjuges
actores ab una et pres Albertus Kiełczewski et Cathe
rinam Harwowska Conjges reos ab alia Joannes Chrzanowski
comphitibus ipsis actis Stanislaus Chrzanowski Joannes Kur
pie bzyski necn Albertus Kiełczewski Gerthowski Inquisitus
dus Ebreecki parte ab altera Citta. Ideo Judex ipsi et
Jertini Kiełczewski in contrarium Legendi legi prędendi et intenden
di aut alienationibus violentijs damnis vero majores adhuc tempore
Rhode et loco in Dotale exhibit. Inscriptos Kiełczewski ex Regio
Jaine temporis Actore Marito in oppido Kalisz de spacio certo
existens pacifice legerente homine vinore nullij mali timo
rem enormitate timentes intrabrevit franca in terminos attentant. Re
his certentis vero Legentis tempore Actores quidem Judicio
tuo in tempus magnos eventos mactant. Dens Scandare Actore
marito in Kalisz suspicing Judicio dicti Ebrezny Juventi enor
mitate conturbaverit et vita interemit Datus ejusdē Actoris
contubernalis fratri suo Juxta interceptit eundē Actore marito
Conturbaverit in vita defraudavit et officiat vitam publicam ad

furdis aliquot visibus interrupit, in duellum provocavit verbis
obviis Actores affecit et afferendo damna in frumentis et pra-
tis ac in sylvis [illegible] excisione arborum intulerunt lapides ex
agris suis collectos curru impositos in agros actorum trans-
vexit et injecit, jactationes ejus terminos ad residentiam actor-
fecit, ac extremo [illegible] Nicolaum N. Kiepulowski maritum grandem in-
fans ipsis suffocatione infantis puerperii subsequam post hebdoma-
das post partum per inanimadversionem sanaret (prout ipsi
in lemet ipse confixit) premeditatus tantas [illegible] inhumanationes
modum delendi invenit et calumnias graves [illegible] adversus hu-
jusmodi per [illegible] ejus quo nunquam fuit nec quam potest
actori objecit per [illegible] Lubin et eadem [illegible] ac dicte
[illegible] horrore actoris dixit et aggravavit petitionem
gravem irrealem promulgavit aliasque sententias peregit et pere-
gerunt per quos [illegible] Leges Regni excepserunt grassari [illegible]
[illegible] Cum quo et additione verificatoria post facta et
obiit N. Bartholomeus Nicolowski per hereditatem obiit N. Bar-
tholomei Kiepulowski, videlicet Rebeka et Joanne ac Jacobo alio
Dorothea Theresia et Francisca Kiepulowskie actores et quidem
minorennes cum aliis tutor [illegible] et per illum recognit ipsis
relatione in die hernia maiden et premier de omnibus latio-
sub. Exhibita eius actorea videlicet N. Dorothea Niepulowska cum
duobus Ped ptr [illegible] petiit sibi viros antecessio dilatio-
nis [illegible] [illegible] in instanti concedi mle Ri
[illegible] ac rotulorum [illegible] in [illegible] testium audiri et dela-
tis. Et judicium [illegible] juris communis affectuosis [illegible] actoreo in
tibendo, ejus N. Dorothea Niepulowska actrix mle Q. Honestus
Josephus Jerechki de Klecko judicialem audiit et deputavit Ds
officii existentes cum mle [illegible] rotulis juramentum cor-
poreale ad [illegible] imagine Xsti Dni observato debita juramenti
solemnitate fecit genig juramentum suos et alios actores me
in ea [illegible] rotulum Quia testes sui ad hanc [illegible] inducendi
ducendi non sunt corrupti nec appreciatinec informati Deo et
Dei Xsti [illegible] opitulante. Post quod
actrix juramentum testes suos ad [illegible] testimonia monuit
quod testimonia in certulis rotulis habenti et eidem in vocibus
[illegible] rotulis sunt extradita de quibus [illegible] extraditis objicit
Ped [illegible] dictante [illegible] Ped Actrix in sententiam N. Honestus
Josephus Jerechki de Klecko [illegible] officio Dei [illegible]
parens data publice [illegible] Quia ipse actor [illegible] literali scripsit
minus [illegible] Jerechki edidit [illegible] Actor ad Rota Kiepulowo feria
sexta post Dominicam Exaudi prae [illegible] detulit exportavit et
publicavit ut juris est de quo Ped petit Relationem

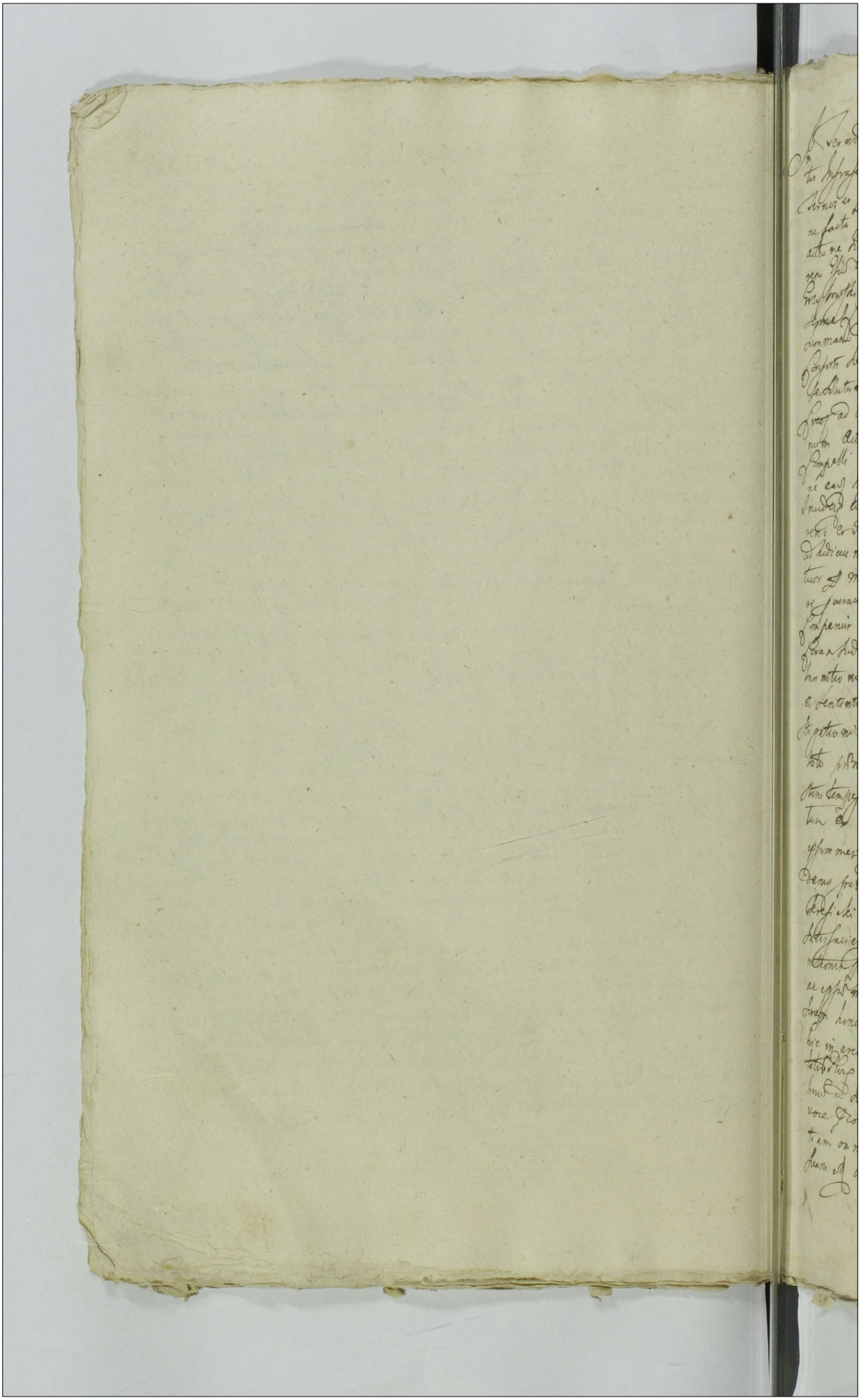

[illegible] Judicium [illegible] pro [illegible] in [illegible] Cathedralis
bonis eius [illegible] quarta [illegible] Deus [illegible] omnium Executorum
[illegible] competens [illegible] Item [illegible] quem [illegible] addidit ac
[illegible] Joannes [illegible] ad primum Partis actoris [illegible]
[illegible] Decretum [illegible] Cathedralem [illegible] tenebat [illegible]
primis [illegible] [illegible] Deus [illegible] negligens [illegible] Sanctus [illegible]
vero [illegible] [illegible] nec [illegible] [illegible] quas [illegible]
[illegible] [illegible] [illegible] [illegible] [illegible] [illegible]
[illegible] [illegible] [illegible] [illegible] [illegible]

Actio [illegible] Sabense Mostowo.

In Dei nomine Amen. Anno [illegible] Millesimo quingentesimo [illegible]
Actis videlicet Sancti Stanislai Mostowski ad sequendum [illegible]
et Floreo Tornos vel pro modernorum [illegible] [illegible]
[illegible] confessionis facta coram Judicium presens datum et concessum
recepit [illegible] in causa et causis [illegible] [illegible]
[illegible] Judicij officij presidentis [illegible] [illegible]
[illegible] Sabense [illegible] [illegible] [illegible]
[illegible] [illegible] [illegible] [illegible] [illegible]
[illegible] [illegible] [illegible] [illegible] [illegible]
[illegible] [illegible]

Actum in Castro Plocensi in Terminis Querelarum Causarumq Officij Judicijs una cum continuatione Anteriorum Causarum in diem hodiernam Incidentium feria Secunda in Crastino festi Sanctissimae et Individuae Trinitatis Anno Domini Millesimo Septingentesimo Undecimo.

In Termino hodierno ex decreto Anteriore mediante quo Judicium Officij praesentis inquisiones hac in causa eductas reponere injunxerat idq in sequentibus Querelarum Castrensium Plocensium Terminis utpote modernis cum termini ibidem contenti legitima conservatione facta et hoc in causa et actione Judiciaria infra scripta inter Instigatorem Officij praesentis Eiusq Delatores Nobiles Josephum Pokrzywnicki Thomam Gewartowski Joannem Cangowski atq Generosum Antonium Krajewski ac Subditos eiusdem de Villa Umieszki Zawackie Actores ab una et Generosos Joannem Moszczynski Mathiam filium Joannis Nicolaum et Stanislaum ol Jacobi filios Wieczffinskie, tum Kesicki Szymanski famulos praefati Moszczynski nec non Nobiles Mathaeum Miecznikowski filium ol Georgij Mathaeum itidem Miecznikowski filium Andreae, Mathiam Tanski Franciscum Osobr Joannem Albertum et Georgium Zakrzewskiech Joannem Grzybowski dictum Luczek citatos parte ab altera ocasione percitatos ad bona Ryki Superinequitationis eiusdem Nobilis Gewartowski oppressionis interimere attentationis par boum eiusdem receptionis, eiusdem vero Nobilis Cangowski amici missi oppressionis eiusdem invasionis ligationis incarcerationis cruciationis curtationis convulnerationis, Eiusdem vero Nobilis Pokrzywnicki calumiationis ad bona Grzybowo magna Superinequitationis eiusdem par boum et vaccae modo violento receptionis in usum suum conversionis eorundem damificationis Praefati Generosi Antonij Krajewski ac Subditorum ipsius calumiationis invasionis oppres

742

sionis ac aliarum violentiarum patrationis litt. alias decre
to eodem anteriore de praemissis latiore in diem hodiernum in
cidentibus et provenientibus partibus ipsis utrisque Actorea quidem per
Nobilem Josephum Pokrzywnicki suo et aliorum nomine personaliter
Citata vero per Generosum Joannem Moszczynski suo et aliorum
nomine personaliter coram Judicio Officii praesentis compa
rentibus et secum Judicialiter controvertentibus quarum
controversijs Judicium Officii praesentis coram se Inductis et
exauditis decrevit praesentibusque decernit, quatenus satisfa
ciat dilationi Infirmitatis Nobilis Mathias Tanski ipsi in
anterioribus Judicijs receptae idque in Instanti ad quam ipsi
praenunciati Juramenti rotham Judicium Officii praesentis Nobilem
Regni Generalem Honestum Josephum Krysicki de Plocko Judi
cialem addidit et deputavit quod Juramentum ipsi per partem
actoream est indultum eoque attento Judicium Officii praesentis par
tibus utrisque inter se ea in causa experiri mandat in experi
mento hoc idem Judicium decernit repositione inquisitionum
ea in causa per partes utrasque eductarum idque in instanti et
quoniam reposuerunt proinde ad lectionem earum condescendit et li
cet quidem pars actorea contra testes non nullos citatae partis pro
testationem opposuit et eorum testimonia ex ratione quod in
processum causae ejusdem intrabant invalidari affectavit
verum quoniam respectu praemissorum objectorum per inquisi
tionem partis actoreae iidem testes non redarguuntur esse rei
Proinde non subtrahendo documenta veritatis enucleandae
et Justitiae non impediendo finem inquisitionibus ejusdem le
ctis et testimonijs singulorum testium serio examine pon
deratis ac diligenter perpensis siquidem ex ijsdem inquisitionibus
G. Moszczynski omnissa ordinaria Juris via in vindicatione su
arum injuriarum in post positionem Legum Regni et Securita
tis publicae unicuique praevisae proprio ausu primo Nobili Gewartow
ski boum binorum violenter ex campis receptae sibi appropri
ationis et hucusque non restitutionis imo eundem Nobilem Gewar
towski Actorem ex privatione laborum per acceptos boves prae
standorum ad inopiam et egestatem reductionis Nobilis vero

Kangowski personae non convictae incarcerationis oppressionis et convulnerationis Insuper Nli Pokrzywnicki licet si in crimine furti de praehenso et notato non tamen adhuc convicto sine omni Judicio binorum itidem boum et vaccae acceptionis incusatae et redarguitur esse reus. Proinde respectu praemissorum praefatum Gnosum Moszczynski poenas succubuisse ad invenit decernendo quatenus ide Gnosus Moszczynski eluendo eos suos ausus violentos progressus turrim Castri Plensis abactu in Octo Septimanis ingrediatur eandeque sessionem turricam per spacium duodecem Septimanarum sustineat et expleat. Nec non Nli Gewartowski poenam duplicem quatuordecem marcarum polonicarum parti et Judicio totidem. Jam vero Nli Kangowski vadium Capitaneale parti et Judicio per medium Judicio quidem in instanti sub poena banitionis inter terminos factos publicanda supra scriptis vero Nlibus Gewartowski et Kangowski circa egressum de turri solvat facturus praemissa Idem Gnosus Moszczynski sub poena banitionis perpetuae quod decernitur et terminus publicandae in primis ~~et proximis~~ post contraventionem conservatur peremptorius Nihilominus praefati Nlis Gewartowski taxam binorum boum, Nlis vero Pokrzywnicki itidem binorum boum et vaccae unius et ex inde damna causata, Insuper Nlis Kangowski vulnera sibi inflicta cum duobus ~~Nlibus~~ testibus sibi genere similibus comprobent, salvo moderamine Judicio suo reservato in sequentibus post octo incidentis termino conservato post quas comprobationes Judicium decernet id quod Juris erit. Nihilominus praefatus Gnosus Moszczynski evadat in eam rotham prout nulla verba laesiva Gnosi Krajewski Actori oblecit imprimis post expletam sessionem turricam incidentis termino conservato. Reliquos vero citatos in processum intrantes inquisitionibus eos non redarguentibus partem quoque ~~Nlibus~~ Actorum non temere agentem a poenis quibusvis liberos facit et pronunciat ad extremum salvam viam agendi praefato Gnoso Moszczynski cum Nli Gewartowski respectu cinguli deperditi cum Nli autem Pokrzywnicki moderno actore tam Gnoso Moszczynski quam aliis injuriatis ratione suarum injuriarum et damno

rum ex occasione furti p. p. dictum Pokrzywnicki commis-
si causatorum Judicium p. sens reservat inquisiones vero
ad p. sens lectas ex rationibus Judicium suum permovens ad
ulteriore convictione praefato Pokrzywnicki in Judicio suo
asservandas et sigillo obsigilandas esse declarat decreti p. sentis vigore quod decre-
tum p. fata pars citata sentiens se eo foro aggravatum p.
Juridico non suscepit sed ab eodem Gnosum Stephanum in
Krasniewo Strzeszewski Subjudice Terrestris Zawskrzensis Vi-
ce Capitaneum Castrensis Plocensis causas p. sentis Judicem ad Judi-
cia ordinaria Gnalia Tribunalis Regni Petricoviensis officiose
ut Juris est movit eidemque motioni suae locum deferri postu-
lavit Judicium vero officij p. sentis deliberavit delibe-
ratque p. sentibus utrum sit admissibilis nec ne idque ad sequen-
tes Querelarum Castrensis Plocensis Terminos partibus ejusdem
utrisque totali in vigore conservato comparendi perem-
ptorio.

Ex actis Castrensis
Capitaneatus Plocensis
Scriptum
Komorski.

formidando Quod Mossbog cenges Sura Vsinitatis non se niam de
Quandoque D. Astrend, paratum adipsos bona ipsas Dgorkow
condescendentem, nullo habito respectu Dom Dgd cenas se nunt se
vulnerarent vulnera in Oductu Spes secata inflexerunt ac denique
varijs adinventis modis in Quibus Ex dimissis tandem sententia
rito procedendo consultoque deliberato Equites ac pedites ad
ta et prata ipsa pellere mandarunt. Consultog eadem Cesarum Da
pna fuit Lenent. Dorras et Dytras ad Forum et Balistas Va
Lentes in Gamistillo Plurimi Dnchinys Aliis proprijs vti Dnus se
tum accrescentes per insultus Subditos Suos debono Dgorkow
Superig exspectatum excindere et ad bona Dgorkow de
uehere Edificia ipsa Cum ea construere procurarunt. Dorrag eadem
Dnitg destantiu, minarunt, ad Tria Millia flen Dolo Da
ri intulerunt. Dorro Subsequente in Protto exposito nesal ex
qua Orat D. Mossbog cenges Jana Actis in Vicinitate ipsius
extas Mratib famulis Suis ac subditis in Oadem ac in Eadem
se aliquem excedendo Cuiusuis ordinandarum
Fores Ingressus famul et Bostes Violenter extrudendo in
Quos Primo Resistentes et per Nostros Actores strenue Ecclesia
mandato ipsius Exequentes consequenter in Vitrarum Actus dissi
darunt interimere attentarunt per sen estra Januam ad ecclia
matione ipsius Intendebat. Prout Emissa de Cuius Sume
de in super in Castro Andrespi facti Mc. scendo ex ad effec
de Vere Intentu Rem Sean atq omittendo Subditos suos
pasey D. Principalis cum Famulis Superig recensitis Cum de
Cunibog Equis ad Ystuas et Turres Tumultuose et Sanby
Actores ex Jana conducere potent Superuenit Verbere
crassas magnas et Sardere Primi Xenant. ad quas arbes
excisionem dum D. Actor vti innocens exuenit et tandem ni
nam Clandestine exquisiuerit. Mox famuli adstante
Principali nullo respectu Patg Mulieb[us] in Vicinitate habito
enermiter ac Tyrannice ac ferme Insolite Scutiis pedibg
ac cassanibg Jolutis catecamenter concurrerunt con
uulnerauerunt Vulnerib in Oductu Spes secatis effec
runt Prosum Actorem Manibus Pedibus et tam adueni
entem multis conventibg dissuadendo ut Vana affecenne
Lombardam eidem Actori Inter ceteros Prosam Actorem

746

ad eas violentias et tumultos excitatos, exeuntem
armati existentes insequebantur et interrimere attentarunt
ni saluti suae consulendo Domum suam veloci cursu pro
perasset. Porro tempore postenon quando ydem Actores
Albertus et Andreas ac olim Valentinus cum G. Stephano
Zaborowski filio Actorum tempore hyemali ad fluvium cau
sa acquirendi Piscium supervenerunt, quos inculpati Hoe
cij, Michalski Christophorus ac Subditi de Villa Pyorko
wo, in equis supervenientes submergere conando et in
aquae intrudendo concusserunt, convulnerarunt propri
etatem acquirendorum piscium sibi usurpando denegavit
Casimirum Zaborowski Actorem in Occultis sese ab
scondendo locis per subditum ipsorum evocando con
ducere et interrimere intenderunt Securesque duas inter
ceperunt in vitam diffidarunt. Deniq. L. Catharinam Chri
stophorus sine ulla occasione obsessa vice publica con
vulneravit vulnera in obductione specificata inflixit
ac insuper tempore in Terno declarando cum G. Casimi
rus Zaborowski Actor praeventis subditis inculpatis
in Borris Parentum suorum circa excisionem Arborum
eis ac subditis Securesque accepent. Ipse quoque in sua
necessitate ad fabrum Bonorum Pyorkowo in Equo
suo advenerit eundem circumventum primo verbis
aggravantibus tam subditi quam famuli aggrava
runt Equum eius proprium interceperunt eundemque
restituere Gnosi Principales noluerunt. Ad secu
res restitutionem necessitarunt postvero advectas
securesque vix eunt Equum restituerunt. Ac De
mum Canem custodem Ovium penes Oves Latran
tem Gnosi Principales ex Bymbarda nobilis
Tyczki famuli ipsius interficere mandarunt prout
de facto interfecerunt denique G. Principis superveniendo
ad Bona villae Glinki residentiam protunc suam
G. Michaelem Mostowski protunc commorantem ad campos
venandi ergo causa invitavit. Qui Actor maritus annu
endo affectationi, itineri sese contulit. Quem ad Villae
Smolna conducendo et convocando varias occasiones
eidem praebendo, Gnosus Michael Mostowski vibrata
framea secus G. Principalem secuit convulneravit
vulnera in obductione specificata intulit ac domum postenon
tem

tempore in Terno specificato frumenta et prata spinte deli-
berateq tam per impulsionem pecorum ac equireae compabula-
runt equam per excussionem arborum porras ruinarunt et de so-
larunt Damni ad mille florenos Damni ad mille flor. Polon. intu-
lerunt. Porro Laboriosus Christophorus suum saginatam vala-
ris quindecim florenos interfecit, mactavit, modoq clandesti-
no mactatam commodo suo convertit Laboriosus vero Joannes
porcum ex nullis damnis tantum modo, tenentate ductus interfecit
ac Christophorus anseres ad minimum quindecim Galos Indicos
ad minimum Decem mactavit modoq illicito commodo suo con-
vertit columbarum ad triginta para varijs instrumentis ad
inventis. Cepit Lini tres cassulas in prato ad albandum
existentes modo illicito sumpsit inter cepit et commodo suo con-
vertit Ad extremum Gnosi Prin. a pales tempore in Prottne ex
Pro Pecora Actum Subditorum suae cuiusvis Damni illatione
In campis bonorum Glinta et pascuis Liberis reliquum essentiae scabiae
ex anterioribus decretis actu praecedentibus usq adverba alias dilatione eadem
Maioris de Commissis Latioris in diem hodiernum Incidentibus et provenien-
Partibus ipsis utrisq Actorea quidem per Casimirum Zaborowski suo et aliorum
actorum nomine pliter Cella vero per Petrum Umienski coram Judicio
officij praesentis Comparentibus et secundum Judicialiter continuerunt Lucam con-
troversis Judicium praesens Commisse inductis et exauditis ad repositionem
eiusdem Comparentis Partis Cellae dedit et concessit dilationem Infirmi-
tatis Laboriosus Christophoro Vladario medio corporali Juramento
Et ipsum comprobandum cum caeteris vero Judicium hocce causam praesentem
suspendit suspensamq esse declarat usq ad sequentem Lucrum
Placentum Trotos praesentes eiusdem in Cro Placentum celebrandum Trno
partibus eisdem utrisq absque totali in vigore conservato comparendi
peremptorio

Bannit. Al. Mgr. Petri Kenyrosfi et alij
per Allen Petthonosfi

In nro hnd exactor. de literat. capell. Regie Cenonis sequentis Valent.
ng antenig in Bizustan a Reg. Petri Kenyrosfi et Regis capitan. vobis
dilis Stephano et Petro Mgr. Petri Kenyrosfi capellanis dicti Regis Cenonis
Petro Kolozsmonostori Kerulchi Alberto Chyrenfia Mariano Chyrenfia
dicti Laurentij Kenyrosfi Valentino Chyrenfia Andree Kaiselki Bartholo
meo Chyrenfia Alberto Kaiselki Petro Kenyrosfi de Cyrus
Burij vestris et Regie Vigre Regie mia qua hac nocte fungimur Cyrus
dicti Cantate mecum et intimus quod cum sabbato Corpus Christi
secunde proxime et hij alij mei officiales et Cleros celebrare et
hostie consecrate ad Ecclesiam Sancti Nicolay de Kenyrosfi
visitandum pertinentes Cyrus vestris
communis pena Cleri de Quia Vos omnes contineri et ordinis
optime scientes quod in hoc mei officij et emolumenti impedimentum
vendig modum contributionis pro viam tuam extorsionem indebet
Attamen vos minime confidentes et cernentes apud alteras inventarium
vestrum quam ne exactionibus quod mei officij contributionis modus
Sed et ipsa in media contra alteram melioris quod et Eo convenit
se habeat quam in ij Contributio ij in mas per
super ad proportionem Mei Clerici Sui prout ipsi
ab altero cum pecuniis cum pecunia in muscis tradere
de mea sequenti despere contributio nec imponendo
mihi bus adoneis impensis expensa ejica vestra
tatio nec cum per mihi nec non ad de
per equum altum mihi nec quia Cenonis Regis
typhonis cum pecunia de mea praesentis et
ea quam cum Cleros de mea in casa
verbis hoc per quod cum leges exceptis
pdona una cum responsione Da mea ad de mea
Precepta typhos Cantatores prout nec de nec
Cleros in Ecclesia pro Cleros pantum a Dei Cleri
Data in Castro Kuyed feria secunda post Dominicam
Exaudi Anno Dni MCCCXXX hodierno mandato
Cantatum et Cleros alter Cleros hodierno officium
per Cantatores et Cleros Cum hodierno et
Hodierno Regis audientiam Cleros attenta nos memoris

memoratis Castris ad dies Iudicii tribus et ultra Iuris formam
vicibus quatuor per mandatum Rm Elem honestum Josephum Ke
sick de Plocko ~~ad dies Iudicii tribus et ultra Iuris~~
~~formam vicibus quatuor per m~~ clamatis et [illegible]
tamen comparere imo contumaces existere Quorum
contumaciam praefatus actor coram Iudicio praedicto
accusari petiit super eisque poenam bannitionis decer
in aliis in talibus fieri solita Iudice exequi exa
tentiam postulavit et Iudicium praesens Iuri communi asse
ctatione [illegible] annuere poenam bannitio
nis super eisque Citatis et bonis eorundem decrevit
[illegible] Reliquas scribantur et primi cum additione
cujusvis Burgrabii Castrensis Plocensis sine absque Arresto Sigilli
continenti Mtis B. G. H. Josephus Kesicki de Plocko
Iudicialis Regia ipsa Citatione Literatae Sigillo pro
terminis praesentibus servientibus editis contra Cdtes ad bona Sigil
dzyno Koslu et Szymanczyki feria 5ta post Dominicam
Exaudi praesentium et ejus primam ex qua poena contumaciae
est obtenta tempestive ante obtentionem illius in una in
tegra Septimana detulit exportavit et publicavit
ut Iuris de quo praesentem idem M fecit Relationem

Banitus G. Rogozinski per G. Narkiewicz Cum Caeteris Suspensa

In Causa et Actione Iudiciaria infrascripta inter G. Joannem Narkie
wicz Burgr. C. Pl. Actorem ab una et GG. Venceslaum Rogozin
ski Bonorum Rogozinko Haeredem, et Andream Kraszewski et Conjugun
dam Rogozinska Conjuges atque Hilarium Rybicki eorundem Bo
norum Rogozinko quovismodo Possessores et sese Interessantes
maritatam quidem cum sui mariti Authentica et assignata praeterea ab altera Cittos
pro eo Quatenus ipsi Vigore Inscriptionis Authenticae eorum Actis
Castris Wyszogrodensibus factae Summam Sexcentorum Florenorum Polonicorum argen
teae monetae sine praecento modo quovis per eundem G. Venceslaum Ro
gozinski ~~in Dorfowo~~ G. Stanislao Blominski una cum Provisi
onibus inscriptam et in Bonis memoratis Rogozinko ad solvendum

Ms. Ms. Ms. Ms.

assecuratam in Personam vero G. Actoris per eundem Gsum
Blominski Actis Castri Plocen. transfusam et demissam Actori
persolvatis et realiter enumerent provisiones pen-
dant Citantur igitur ad videndum et audiendum ipsos ad solu-
tionem praefatae summae sexcentorum Tynphorum una cum
provisionibus ab eadem summa provenientibus, nec per eundem G.
Inscribentem Haeredem nec praefatos Possessores Bonorum per-
solutae per sententiam Judicij Officij praesentis stringi et com-
pelli idque quod Juris erit statui et decerni. Alias Ci-
tatione ipsa de praemissis latiore in diem hodiernam Inci-
dentem et provenientem. Partibus ipsis utrisque Actor quidem personaliter
Citatavero per G. Andream Kraszewski suo et Consortis suae ac
Mlis Hilarij Rybicki nomine tantum plurimum coram Judicio praesentis compa-
rentem et secum Judicialiter controvertentem quarum controversiis
Judicium praesens coram se inductis exauditis quoniam in causa praesentis
G. Venceslaus Rogozinski se condemnare in termino praesenti
permittit proinde ad convictionem praedicti G. Rogozinski cum
modernis comparentibus causam praesentem hocce Judicium suspen-
dit suspensamque esse declarat et sententiat. Super
quo non comparente G. Venceslao Rogozinski per Mlem
Qui Emlem Honestum Josephum Kresicki de Plocko Judicialem
ad Jus Juridice tribus et ultra Juris formam vicibus
quatuor uti ante ita et post Officiosum Arestum tempestive
per G. Andream Kraszewski impositum et per Judicium Officij praesentis
susceptum et connotatum clamato et vocato non tamen comparente
simile condemnationem prout in Regestro simplici continetur scilicet
Lucrum solutionis summarum una cum provisionibus pro quibus res
est memoratum Judicium sententiavit. In vim cujus Lucri hoc
Idem Judicium decrevit quatenus Idem Citatus non comparens
summam praefatam cum provisionibus retentis rigore Inscriptio-
nis suae eidem Actori in instanti solvat idque sub poena Ba-
nitionis quae praesentis per Judicium praesens decernitur Mlisque Regni
Gnalis supra scriptus Honestus Josephus Kresicki de Plocko Ju-
dicialis ad publicandum eandem Bannis poenam additur et depu-
tatur Qui quidem Mlis a Judicio praesenti additus satisfaciendo
deputationi suae memoratam Bannis poenam ac ipsummet fit

esse

Esse Banitum honore privatum de Regno Poloniae praescriptum
Juri Communi Contrarium et Rebellem hostemque patriae hic in arce
et extra in ponte ac in quatuor Partibus Circuli Civitatis Plocensis
in frequentia multorum variae Conditionis et Sexus hominum ad Judici-
a moderna forumque publicum Congregatorum alta sua voce praeconica
et Sonorasa proclamavit publicavit et ad Noticiam omnium protunc praesen-
tium deduxit de quo hanc suam idem Ministerialis fecit relatio-
nem post quam publicatam Banitionis poenam Judicium praesens
pro facienda in praemissis juxta praescriptum Juris Communis Executio-
ne officium Competens videlicet Gnosum Martinum Mlicki Bur-
grabium Castrensem Plocensem addidit et deputavit qui quidem gno-
sus Burgrabius Eandem Executionem ad primam actoris
requisitionem decretique praesentis exibitionem in Bonis Citati
peragere tenebitur itaque sub poenis contra negligentes Officiales
sancitis Citatus vero Eandem Executionem nec per se nec
per suas quasvis subordinatas impugnare audeat Personas
sub seorsiva Poena banitionis Perpetuae quae Contra impu-
gnatores interponitur Decreti praesentis vigore. hicque in
Continenti M. R. Gnalis H. Josephus Krisicki de Plocko palam publicaque
recognovit se Citationem literalem sigillatam pro terminis praesentibus Serviens
edit Contra Citatos ad Bona Rogozinko feria Quinta post Domi-
nicam Exaudi proxime praeteritam detulisse expotase ~~et Juris et~~ et pu-
blicasse ut Juris et Moris est praesentem de quo idem Ministerialis fecit Rela-
tionem

Lucrum Ulterioris inter GG Driwanowskie Zukowskie.

In Terno hodierno ex Scriptione Anteriore inter Partes infrascriptas
utrasque ob spem futurae Concordiae incundae idque ad primos post Dni-
cam Conductus incidentes Querelam Castrensem Plocensem Ternos ut pote
modernos cum Terni ibidem Contenti ultima Conservatione facta et
hoc juxta ~~Actum~~ Relationem Executionis infrascriptae in bonis

inferius nominatis officiose g. Burggravius gaett manu
ipsius g[ene]ris subsignat et ad assicandu[m] gurzeth cujus tenor
sequit[ur] ejusmodi. Actum in Villa Radichowo ante Lectum
G. Stanislai Zukowski et G. Mariannæ Chmielewskæ
Zukowskie. Jurevictond in Bonis eisdem Gurzichowo Com-
morientibus Sabbatho post festum Exaltationis Sanctæ Crucis proxime
ne Domini Millesimo Septingentesimo Decimo quem Generosus Adamus Sokolnicki
Burgravius castrens[is] Slocen[sis] in Gestis Gros. Albertus Dziewanowski in Stanisławi
Leszczenski tanistæ konczowski ne non Actoris Regni Judicis provide Thomas Chapo-
wicz ad Actum pretor assumpti qui quidem Generosus Burgravius in Extendo re-
gistri Regni de pagendis executionibus eo nomine sanctis ad requisitionem Spe-
ctabilis Domini Alberti Dziewanowski Actoris Jure currentis ex una parte
petitionis tam Generosi Stanislai Zukowski ato et Mariannæ Gros. Chmielenski Lucan-
æ Gros. Zukowski consortis Zukowskie Jure Certis de Acta ejus in Causa
in Termino Juridicali Causarum Officij Judicij ac Causarum Exemptarum
ara cum Continuatione Assignationis Causarum feria Secunda Festi Sancti
garethæ Virginis et Martiris prima Anno Domini 1710 et hoc in Causa nomi-
nis Quingentorum Florenorum. Actorem Concernis pro Gros. Stanislao Zukowski
Castellano Culmensi ex altera Correatis non Solutionis nec ejusdem Jure victo
uti possessionis bonorum quibus Gros. Zukowski nolle de bonis ejusdem Gros.
Zukowski perolutionis cessu ac pena banitionis promissa latius enarrante Ac-
ta memorata Banikowo cum supra scripto Actore actionale condescendit Judi-
cium suam juxta Usitatam exequendi praxim fundavit partem hanc jure in-
stem quam sure victam ad hoc comparitionem acclamare fecit quod partes Actoris
quidem g. Gros. Albertum Dziewanowski Actoris et sure victoriæ pars prædicta Actæ
ta vero per Generosam Mariannam Chmielewska Jure victa et ipsi procuratoris
quo in Termino eadem citata jure victa causæ Executionem ignorabilem de pro
cessu superius ac alias Nobilis impetrare et fieri non posset qua im
pugnatione ipsi Generosi Burgravius attenta causa hanc cum toto ejusdem
effectu ac partes ipsos ramus ad Officia castrens[is] Slocen[sis] Generosi ire de
buerit querelam prius et primum debeta pro actu executionis in castris
Slocen[sis] seu Radicz celebrando primos Judicij post apisparet ejusdem
curiæ prout quidem g. Regni assignavit et conservat comparendi peremptorii Ma
nus Sokolnicki Burgravius castrens[is] Slocen[sis] alias scriptione ejusdem anteri
ri de gremio Lectore in diem Judicium inscripsit officij præsentis personaliter
comparendi ac Termino eandem [illegible] pro tali audientia Judiciali gratiæ
Actæ attentata memoratam partem Actæ ad Judicium solemn per Nob. g.
Generosi Josephi Kreski de Stracz Judicem ad hunc et ultra citatis tenui

ad quatuor clamatt et vocatt non tamen comparentē in lucrum p toto alias in
lucrū ulteriorē p̄cessionis time ea in causa cōtempt decreuit ac p̄sentibus de
nō quatenus eand̄ executionem ulteriorē fortem motiū quibus Iurid oppo
sitorū relatione ad capiendam quā p̄sentibus capiant literis salui conducti
ostentatis Bonus Burgatius qui eis castrens Alcarij p̄fuit p̄dicend̄ p̄cess aditus
nomis citatoris inuocatoris salutat et prosequt eid̄ rebellionis in legibus Regni contra
quoscūq officialis ac subditos citatu vero pōro eand̄ executionem ulteriorem nec p̄orze
e personas quascūq subordinatas impugnauit personas eid̄ sub p̄na bannitionis p
hac qua contra impugnatores interponis p̄scribebat sup vero ulteriorib executiō
e impugnatrice ejus quorum nomine impugnatum et petijt p̄nominata p̄cessa
ad bannitionis p̄petuā decerni aliasq in tabulis fieri solita duodecim exequi et aperten
dari postulauit et Iudex p̄fatus Iuris communis instigatione ejusd Actoris ulteri
us procedendo sup eadem impugnatione et ejus quorum nomine impugnata ad p̄na bannitio
nis perpetuā decreuit ac eadem impugnatricem esse perpetuā bannitā sententia
ua declarauit adeandē publicandam bannitionem perpetuā p̄dict Illustris Sto
Stephani Breticki de Eodem Iudicatus addidit et deputauit qui quidem Illustris alter
que deputationi sue adhesit et p̄senti libello portatam bannitionis perpetuā
ad sup eadem impugnatrice et eius ejusq bona optent ac ejusq sup impugnatrice
e esse perpetuo bannita honore privatu diui communi contrariū fie in urbe et ex
tra in ponte ac in quadruor partibus Circuli Cubulis Fabarij insequenter multo
rum varijs conditionis et sexus hominū ad Iudicia moderna fori publicā
ongregationē alta ac voce p̄sentia et sonorosa publicauit et ad notitiā omnū
ptinere p̄sentibus intulit deduxit deq̄o hanc suā ipsi Actori fecit relationē
pro ejus publicā bannitionis perpetuā p̄dict Iudicatus p̄cessū eundē hunc ad
eand impugnatricē ac partibus ipsis ad Regnicolas loci capitanei ejusq Offi
cia competens remisit remittitq p̄sentibus.

Insirmatus Matheus Stanzijus

In Termino hodierno ex Debitore antedicto
ad manutentia nr̄a suscepto contra Gillium dq ad sequē
tem Diem Iuridicum Termino post Iudicem Predentibus cum
Diem Iuridicum Termino Petentis Cepitum conservationem facta.
Termino hodierno Petentis Cepitum conservationem facta
et p Iudicem quidem data et concessa hoc in casu
et Petitione Dilationis in suspensis inter Nobilem et Egre
gium Dominum Petrum Iacobum Patritium et Iudicem
Palatinum Terre Iacobanorum Patritium et Iudicem
Thaddeum olim Nobilem et Magnificum Iohannem
Thaddeum Iuris Vtriusq Doctorem et Patritium Iu
dicem Palatinum Terre Iacobanorum Patritium et Iudicem
et Petrum Iohannem Nobilem Damianum Machenthi
olim Magistri Nicolai Sartorem Civitatis olim Nobilem et Iudicem

[illegible]

Actum in Castro Plocensi in Terminis Querelarum causarumq officij Iudicijs ac causarum Exemptionum vnu cum continuatione Anteriorum causarum in diem hodiernam incidentibus Feria Secunda Ante Festum Divisionis Sanctorum Apostolorum proxima Anno 1711 Millesimo Septingentesimo Undecimo.

Decretum Condescensionis

~~Dilata maioris inter~~

Decretum Condescensionis Inter Bonhofskie et Pleczenskie

Iudicium

Ad Affectationem

Affectationem

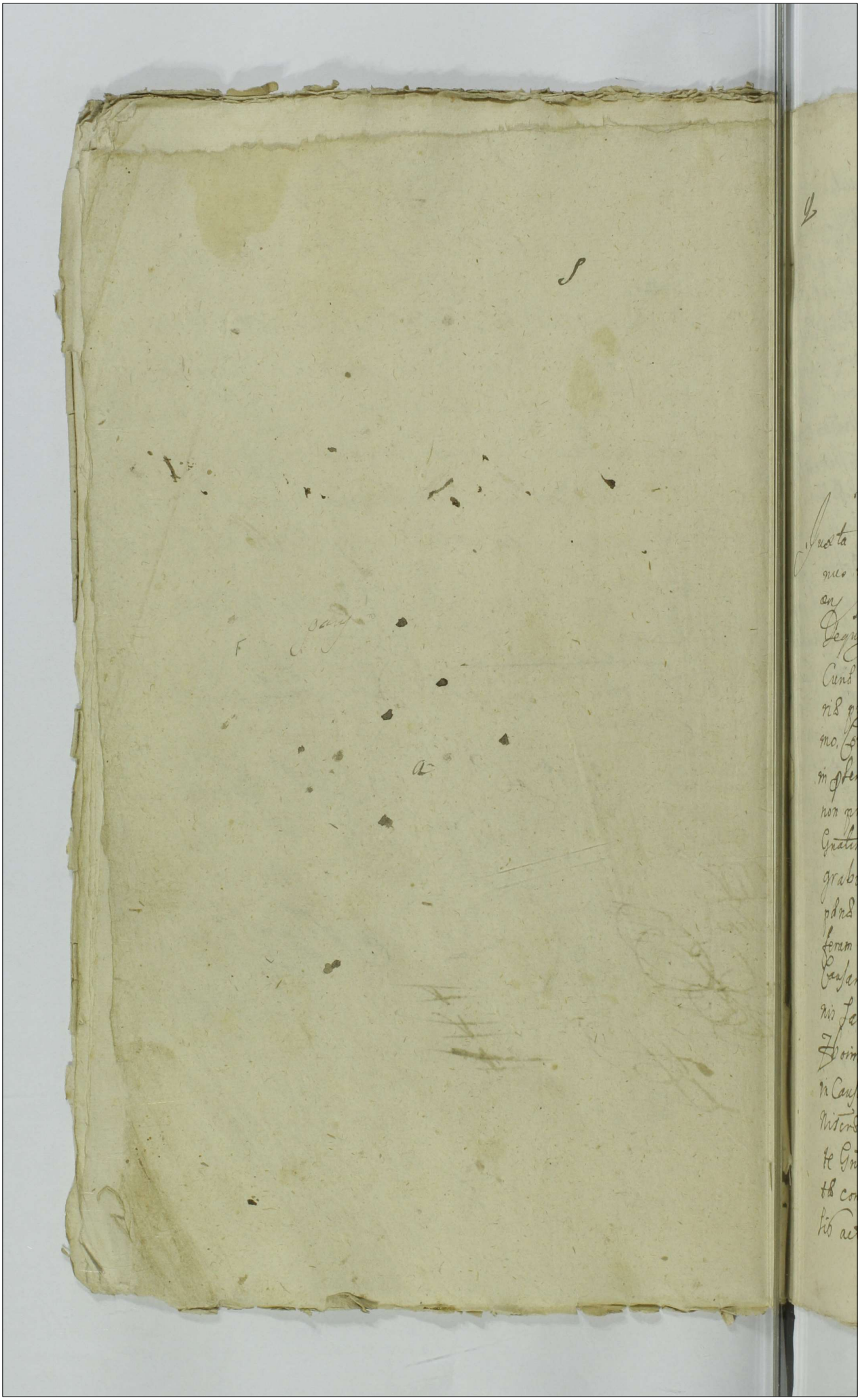

2 Actum in Castro Plocensi in Terminis Querelarum Causarumque Officij Judicij Ac Causarum Exemptionum una cum Continuatione anteriorum Causarum In diem hodiernam Incidentium Feria Secunda ante Festum Divisionis Sanctorum Apostolorum proxima Anno Domini millesimo 1711

Juxta Actum Executionis Infrascriptum in Bonis Infrascriptis nominatis officiose per Ejusdem Burgrabium Fratrem Plocensem peractum manuque ipsius propria subscriptum cuius Tenor Sequitur talis. Actum in Villa Mogilnica ante portam occlusam Curiae Sabbatho post Festum Visitationis Gloriosissimae Virginis Mariae proximo Anno Domini Millesimo Septingentesimo Undecimo. Coram Gnoso Joanne Strzeszewski Burgrabio Castrensi Plocensi in praesentia Nobilium Matthaei Chorzewski Joannis Rutkowskiniec non providi Nicolai Baranasz de Falcino Mtis Regni Gnatis actum praesentem acclamant Qui quidem Gnosus Burgrabius Castrensis Plocensis Satisfaciendo Decreto seu potius poenae Bannitionis de actu ejus in Raciąz idque ob auram pestiferam in Civitate Plocensi grassantem in Terminis Querelarum Causarumque Officij Judicij Feria Secunda post Festum Conversionis Sancti Pauli Apostoli proxima Anno praesenti super Mtico Zboinski Capitaneo Lipnensi bonis pro tunc Mogielnica Haerede in Causa non solutionis Summae Mille tinphonum in ijsdem bonis Nisceae alias processu Causae praemissa Latius obloquentis ex parte Gnosi Laurentij Szawłowski Actoris obtentae et publicatae condescendendo pacem et Securitatem publicam officiosis actibus Solitam ac partes tam Jure vincentem quam et Jure

757

Victam suprafato Mti acclamare mandavit ad cujus acclamaõnem personaliter comparens Nobilis Mathæus Chorzewski Nomine Gnosi Laurentij Szawłowski, reproducto Decreto, seu potius pœna Bannitionis de actu ejus superius contentæ petijt de ijsdem bonis Mogielnica fortem et finalem exequi executionem cujus itaque postulationi Gnosus Burgrabius Castrensis Plocensis annuendo eandem executionem peragere volvit. Verumquoniam Nobilis Agnes Kaminska Nobilis Thomæ Kaminski Administratoris eorundem bonorum Mogielnica Consors Nomine Gnosi Antonij Jezewski ad præsens eorundem bonorum Juris Quæsitoris Hæredis et Possessoris sui formalibus. Zetu niema nic JM Pan Starosta Lipinski, gdyż on te Dobra przedał JMci naszemu y natych Dobrach sumata o ktorą rzecz nie rospościera się, qua attenta ejus modi impugnatione Gnosus Burgrabius Castrensis Plocensis nec alicui præjudicium inferre videtur Causam præsentem rursus ad Judicium officij Castrensis Plocensis pro ulteriori ejus disjudicaõne remisit, et Terminum partibus utrisque in Judicijs Castrensis Plocensis ab actu præsenti proxime minimeris præfixit assignavit, prout quidem præfigit assignat et conservat præsentibus peremptorium Joannes Strzeszewski Burgrabius Castrensis Plocensis manu propria. ~~In diem hodiernam Judicij et proveniens~~ In termino itaque hodierno vigore præinsertæ remissionis conservationisque ipsius termini in diem hodiernam Judicem et proveniens partibus ipsis utrisque actore personaliter Fratrum Gnosum Ensiferum Plocensem suo et Impugnatricis nomine tantum personaliter coram hæ dicio officij præsens comparentibus et secum dolo controvertentibus quarum controversijs Judicium præsens coram se inductis exaudiri siquidem in præsenti termino Magnificus Capneus Lipnensis condemnare se permittit proinde suspensa tantisper causa præsentis decisione ad ulteriores et plenariam eiusdem Mci Capnei convictionem cum modernis comparentibus Judicium officij

praesentis Causam praesentem suspendit suspensamque ope
declarat ~~[illegible]~~ super vero magna Capitulum supremum
~~[illegible]~~ ~~[illegible]~~ Causa actor coram Judicio officij praesentis modo [illegible] Compa
rens et terminum eunque hodiernum legitime attentans
ad Jus Juridice Tribus et ultra Juris formam vicibus
quatuor per ~~[illegible]~~ ministerialem
Regni Generalem Honestum Josephum Krepicki de Plocko
Judicem clamatus et vocatus non tamen comparentem in
Lucro ulterioris sortis faciendae Executionis Judici
aliter ac officiose condemnavit condemnatus praesentibus
ad quam Executionem ulteriorem sortem et finalem peragendam Judicium officij
praesentis officium competens ut Ex Joannem Strze
[illegible] Burgrabium Castrensem Plocensem addidit et depu
tavit Qui quidem Generosus Burgrabius Castrensis Plocensis
eandem Executionem in Bonis citati Jure victi ad
primam actoris requisitionem Decretique praesentis
exhibitionem peragere tenebitur idque sub praemissis con
tra negligentes officiales sancitis ~~[illegible]~~ nemo vero
eandem executionem per se aut per suos quasvis
subordinatas impugnare audeat personas idque sub
poena bannitionis quae contra impugnatores inter
ponitur ~~Super vero anterioris Executionis impugna
tione eandem praefatus actor ad Jus Juridice tribus
et ultra Juris formam vicibus quatuor per [illegible]
[illegible] Erasmum [illegible] Krepicki de Plocko [illegible]
[illegible] quidem impugnat~~
~~[illegible]~~ Senotis quibusvis Jurium oppositio
nibus Relatione ad Causandam quae praesentibus Causan
tur et annihilatur temere quoque impugnatione non
attenta ac litteris salvi conductus non expantibus

759

Dilatio munimentorum Łuszczewo Szmptowa.

In Termino hodierno ex dilatione anteriore munimentorum Parti Citt ad Sequentes Querelarum Castrens Plocens Trnos ut pote modernos cum Trni ibidem Contenti legittima Conservatione facta et per Judicium praesens data et concessa. Et hoc in Causa et actione Judiciaria infrascripta inter Gnosum Valentinum Łuszczewski Pincernam Sochacievien Actorea ab una et Gnosum Gabrielem Szmptawski Venatorem Dobrinen Parte ab altera Citatum ad Inscriptionem authenticam Castrens Plocens super summam Millequingentorum florenorum polonicarum argenteae monetae cum provisionibus recognitam tum quoque manu alia Scripta Trina olim Gnoso Łuszczewski Dapifero Vyssogrodien Parenti Actoris super summam duorum Millium quingentorum Florenorum polonicarum data mediantibus quibus Inscriptionibus authentica et manualibus Tribus submisit se et inscripsit olim memorato Parenti Actoris summas easdem primam Mille quingentorum alteram in unam junctam duorum Millium et quingentorum florenorum in moneta sine procento cum provisionibus pro tempore Inscriptis expresso solvere non tamen tam olim Parenti, quam Actori ad saepissimas requisitiones persolvere vult nec provisiones provenientes restituit, Citat igitur ad videndum et audiendum ad solutionem earundem summarum originalium quam provisionum ab ijs provenientium et retentarum per Sententiam Judicij Officij praesentis stringi, alias dilatione eadem anteriori munimentorum de praemissis Latiori in diem hodiernam Incidens et provenientes Partibus ipsis Utrisque Actorea per Gnosum Valentinum Klemiewski, Citata per Gnosum Adamum Sękowski Coram Judicio Officij praesentis Comparens et secum Judicialiter Controvertentibus Quarum Controversijs Judicium praesens Coram se Inductis exauditis ad affectationem Partis Actoreae dedit et concessit, Judicium hocce eidem dilationem ad munimenta ad Sequentes Querelarum Castrens Plocens Trnos prius et proximius abhinc in Castro Plocensi celebrans Termino Partibus eisdem Utrisque ibidem totali in vigore Conservato Comparendi peremptorio.

Ad Feriam Secundam In Crastino Sanctae et Individuae Trinitatis pertinet.

Decretum Condescensionis inter EE Bonkowskie et Bledzewski.

In Thodierno ex delatione anteriore Infirmitatis uni ex Infrascriptis Citatis videlicet Enoso Antonio Bledzewski recepti ita ad sequentes Ecce relandum Castrensem Plocensem Traos prius et proximius post Dominicam Indica Quadragesimalem celebrandos ut pote modernos cum Termini ibidem Contenti legitima Conservatione facta et per Judicium praesens datum et Concessa et hoc in Causa et actione Judiciaria infrascripta Inter Ingrem Judicij officij praesentis eiusque delatores Enosos Dorothaeum Niedziałkowska olim Enosi Jacobi Bonkowski relictam Consortem Matrem Mathaeum et Petrum filios Bonkowskie actores ab una et Enosos Antonium Bledzewski atque Stephanum Luberadzki haeredem Albertum Kowalewski obligatorium possessorem parte ab altera Citatos ideo quia ipsi in Contrarium legum Regni procedendo licet actores minimas sortes in Bonis Luberadzkie possident Ipsi vero Multo maiores et Amplio res sortibus actorum habent sortes attamen ad aequalem solutionem contributionum Intervenientium Annis praeteritis et nunc coegerunt et Cogunt Milites ad exequendum subordinarunt sicque ad acti ad Contributiones Scheidal et Actores damna Magna passi Insuper equos duos Valoris sexaginta tinphonum boves duos Valoris octuaginta tinphonum pro provianti ex utrisque villis per Milites acceptos tum pecuniae triginta tinphones per actores exolutos per ipsos vero reddi declaratos equas vero et boves per ipsos eosdem compensandos ad Multiplicem requisitionem in praemissis actores pacificare et compensare Noluerunt Citantes igitur ad restitutionem praemissorum per sententiam Judicij officij praesentis stringi ut quod Juris erit exequi praesentibus aliis delatione eadem Infirmitatis de praemissis latiore Indiem Thodiernum Incidente et proveniente Partibus ipsis utrisque actorea quidem per N Mathaeum Bonkowski suo et aliorum nomine pro litteris Citata vero per N Antonium Bledzewski suo et aliorum nomine pro litteris coram Judicio praesenti

Comparentibus et Seu Judicialiter Controuertentibus Quarum Contro-
uersijs Judicium Praesens Coram se inductis exauditis decreuit ac
praesentibus decernit quatenus Nobilis Bledzenski satisfaciat Dilationi
Infirmitatis sibi in anterioribus Judicijs receptae idque in instanti
ad quam ipsi pronuntiandam Juramenti Rothau Judicium hoc
ce Mlem Regni Generalem Honestum Josephum Wesicki de Plocko Ju-
dicialem addidit et deputauit quod Juramentum quoniam per
Partem actoream est indultum proinde in negotio Principali
Partibus experiri mandat In experimento vero Judicium hoc
ce Vlterioribus partium Controuersijs Coram se inductis exau-
ditis Necessariam esse Condescensionem Ecclesiae Adami Sekowski
Burgrabij Castren Plocensis ad bona Luberadze captato
tempore Conducendi censuit qui Eiusdem Burgrabij auisa-
tis tempestiue partibus Condescensurus de praetensionibus actoris
respectu exolutarum supra proportionem bonorum seu fortium
ipsius Contributionum indagabit tum et de alijs damnis seu
Iniurijs eiusdem actoris inquiret partesque finaliter acquietabit
ac dicet Cuius Decisioni Partes acquiescere tenebuntur
sub poena bannitionis praesentibus interposita.

In termino hodierno ~~Castrens. Plocen.~~ excitatõe literali Castrens. Plocen.
Tenoris talis. Valentÿ Antonÿ in Dogustarÿe Dogustarski Plocen. Plonsen.
Gasinus vobis Nobilibꝫ Simonÿ Parendi et Alberto filio Stupechim
Gasinus vobis Nobilibꝫ Simonÿ Parendi et Alberto filio Stupechim Lathanis
~~Matheo Malskowski~~ Stanislao Larentÿ et Francisco filio Stupechim Lathanis
Lathanska olim Nri Matthÿ Malskowski Relictꝫ Vidꝫ Georgio Lethowskÿ
bonorꝫ Vicarbica Jaski hõrdibꝫ de gtõmi bonigꝫ vestri gtri õibꝫ vigore
Regio et nostro qua hac in parte fungimur Capti authoritate mandamꝰ
in Terris Succeland Lansdꝫ, Officij Judicij Tenãda prꝫ et gdimꝫ ab
hmi in Castro Plocen celebrand ~~peremptorÿ~~ et peremptõe comparea-
tis ad instantiã instigatoris Officij Judicij presentis et ejꝰ delatoris
Nr Laurentÿ Lepkowskÿ et Mariannꝫ Cywinskÿ olim Nri Casimiri Pagowski
Consortÿ Relictꝫ Vidꝫ et Actorꝫ, qui vos secundo post obtentꝫ super vobis
pnãm Contumaciꝫ citant inhibendo protestatiõi Contra vos facturꝫ in
eo quia vos cum militibꝫ Mscheuibicÿ insuluistis ex hac villa Vicarbica
Jaski dari sibi par bouꝫ ad Curruꝫ, vos omnes Actores modernos ad
dandos eosdem boves duos postulãone vestra strictissime ad assidatione
quos si deperierint taxam eorꝫ soluendi cum vero Actores p vobis
õibꝫ par bouꝫ valoris centum tinfoꝫ dedissent nec restituti fuit, vos ta-
xam illorꝫ exolvere non vultis ex vatione non habiti tempore opportuno
tempore bouꝫ laboribꝫ humanã injuriã ipsis inferetis tum et aliÿs variis
pecunia partim proviantÿ daret quos ad minimꝫ ad summã vigenti 4
tinfoꝫ mutuo tendit eosdem ipse non restituistis nec restituere vultis unde
dumone injuriosis contra leges Regni excessistis p nrasꝫ ordinãe emer-
gentes una cum solutione taxaꝫ bouꝫ restitutiõe expensarꝫ militibꝫ va-
riis succumbistis ad quas hꝰ vobis decernꝫ et id qd juris erit exequen
di mandat et pronũciat. Actis
presentibus Stamini Titii testis pantani et judicialiter respondit. Datꝫ
in Castro Plocen Tenãda ante festꝫ Sancti Joannis Baptistæ prima
Anno Domini millesimo Septingentesimo undecimo In diem hodi-
ernã mandat et pronũciat. Acta pars Actorea Coram Judicio Officij
Presentis ~~pronuntiat~~ comparens ad terminꝫ eundꝫ hodiernꝫ petit
Judicium presentis audiencias ~~ter~~ legitime attentans memorata
partem Citatam ad tres Juridicas tribꝫ ultra sueforme vicibꝫ quatuor
§ Item Nr Grata Honestus Josephus Gresichi de Plocensi Judicio audia-
mare curavit, qui quidem Pars Citata existens talis § Item clama-
ta et vocata non stetit nec comparuit imo Contumax extitit cujꝰ
Contumaciaꝫ petita pars Actorea Coram Judicio presenti reassumendo petiit
sua ~~eadem~~ pnãm sanctissime decerni aliasꝫ sint alibꝫ quem Lotis Ju-
dicio exequi et sententiari postulavit et Judicium presens cum
omni affectatiõne cum Certis actorꝫ rectitudine annuendo pe-
ramba ordinationes ~~sanctissime~~ decernꝫ pro decernꝫ ad com-

publicam, Expraesint ante Oculos Honestum in respectu de Modo
Solis addendi et deputandi Legi quod enim Satisfaciendo Spe
Salutis ni sed addendo Gloriae Status in Bannitis nisi Poe
nam ac ipsos mercatores ipse Bannitos
Jure Communi Forinsecos et rebelles hostes Patriae ac de
quos Licentiam Sententiae Lis privare et Exstinguere
in quatuor Locis Locandi Civitatis Roma vi frequentiae
multorum annis Tenditudinis et Decus hominum ad Aedificandum
de ea Forum Publicum Congregationis alia Civitatum Communi
Civitatis publicum proclamari erad restituendum Omnes Patriae
et Indubitam Deducat de quos ad mihi Legem Lis Pos
quam publicari Bannitos Pecunias Bonorum Patriae Aedificandum
et Palatium Omnes Civitatis Senis Communis Locis
ultio ne Officium Competens Aedificandum Omnem Ordinem
Magistratus Legis Aedificandi Deputandi Quemquidem Ordi
Magistratus Locis ad primam Partis Actis Regni
Decreti et Exhortationis Causa Executionem vi
Bonis Patris Civitatis per agere et nebris ad Subplicia
Forma reliquens Istius Sanctis Civitatis Volare Capi
Culpam Negligere nec Legis Leges quas vi Subordinatas
Impugnare Aedificandi Personas ad Subplicia non vi
Legis Causa Contra Impugnatores Interesse vi Decreti
Legis Civitatis Senis Contra ad mihi Regis Ordinis de
Pisis Aedificandi Magistratus Civitatis Legis pro Omni

~~Super Cod Bannitos Aedificandi~~

In Omnibus Legibus vi Senis Contra Statuta Ordi
tus ad Bona Aedificandi Locis Jacki Senis Civitatis Pos
Festum Statuta Senensis Bonorum Papiae privatione Ple
nitudinem Causa Primas et quibus Pena Contra Mandati
Exhortationis tempestive Gentes Obtentus ad Mihi vi una Ple
Gratiae Septimana Detinere Exposita Civitatis Exhibere Ser
Seruandi Spiritus Passus et publicum Civitatis Senis Ordinis
ad Omnes Pedes

Capite Cum Bannitus de Suspectis

In Omnibus Legibus Civitatis Statutis Senensis Locis Ordi
Senensis Sequentes Valentes Civitatis Statutis Civitatis Bergo
Status Bergustaffi Civitatis Civitatis Saponensis Libri Nobi
limo Civitatis Suspecti de Persona Bonorum Civitatis Omnibus Civi
tatis Senensis Civitatis Aquahaec Compositionis Omnium Legibus
authe Mandatum Civitatis Civitatis Termini Locati Pauli Antonii
Osseyi Civitatis Senensis Civitatis Civitatis Civitatis Civitatis

765

In termino hodierno ex Citatione Literali Castri Plocensis
Tenoris sequentis Valentinus Antonius in Boguslawi-
ce Boguslawski Plocensis Plonsensis etc Capitaneus Ni-
bi Nobili Simoni Slupecki de persona bonis que-
tuis qualiter oibus vigore Regio et nostra quahac
in parte fungimur Capitaneali authe mandamus
ut in Terminis Querelarum Causarumque officij ac Cau-
sarum Exemptionum Judicijs Feria Secunda prius ex
proximius ab hinc in Castro Plocensi celebrandis per-
sonaliter et peremptorie Comparentes Ad instantiam
Nobilis Mariannae Wierzbicka Nobilis Laurentij Lepko-
uski Consortis bonorum seu Sortium in bonis Wierzbica
Glowienki Sarkowo Chrzypty et Fury haeredissae Ateni-
cis quae te maritata cum sui mariti authe et assta citat
pro eo Quatenus tu Jura Inscriptionem seu inscriptio-
nes siquas Justas et legitimas in et super praefatis Sorti-
bus bonorum Wierzbica Glowienki Sarkowo Chrzypty
et Fury sitis habere te praetendis coram Judicio officij
nostri Castrensis Plocensis reproducas summam seu summas
siquae Justae et legitimae ex eisdem Inscriptionibus ap-
paruerint Leues delevatis quietes ac de bonis Conde-
scendas sin secus scias te poenis eo nomine Sancitis
puniri et ad quod Juris erit decerni et sententiari praesens
Citatis sis termino pariturus et ad praemissa Audi-
responsurus Datum in Castro Plocensi Feria Quinta
in Castrino Festi Sancti Joannis Baptistae Anno Domini
Millesimo Septingentesimo Undecimo Indicem hodier-
narum Judicij et provenientes praefatae actrix coram Judicio offi-
cij pro Comparens ex priori Scriptum cum additio-
ne P. Joannis Ploszczewski Camerarij Generalis et
Terrestris ac Vicecomitis Terrae Wyszogrodensis Ex Officio Considerando
personas seu Partes Citatas et actorem cum rela-
tione ad Bona ut supra Wierzbica

Banit Kozicky a Radzymins

In Termino hodierno ex Decreto antenori quomediante Iudicium pro parte Citata Solutionem Summam ~~[illegible]~~ Novem decem millium Trecentorum florenorum Rhenorum una cum provisionibus provenientibus ac licitatione pœnarum marcarum Rhenorum parti actoreæ Solvendam sub pœna bannitionis Inunxerat Terminumque Decreto ~~[illegible]~~ contraventionis in sequentibus Quarto Rhenorum Terminis in Pote modernis ~~cum Termini [illegible] [illegible] [illegible] [illegible] [illegible] [illegible] [illegible]~~ conservaverat Et hoc in Causa et actione Iudiciaria Infrascripta inter Enosum Adamum Radzyminski Excellatorem Terræ Siechanoviensis actorem ab una et Enosos Albertum Kozicki olim Enosi Francisci filium Bononum Erzybowo et Jurgowie hæredem Constantiam Bykowska Conjuges et quidem mandatum cum marito secundo post attentam contumaciam pœnam parte ab altera Citatos Inhærendo Decreto Tribunalis Rni Petricoviensis pro eo Quatenus ipsi summas binas primam per Contractum ribiratum Quindecem millium typhonum asse[illegible] per eundem vero Esum Kozicki in deportatione onerum de [illegible] Erzybowo actualiter levatam et per manifestationem foram actis facti liquidati et realiter agnitam secundam quatuor millium typhonum Enoso Melchiori Koszicki per ipsum Inferam per actorem eiusdem exclutam et eodem actore per eundem Esum Melchiorem Kozicki coram officio processam una cum provisionibus solvere et enumerare Quapropter Citatus alias Decreto eodem antenori de [illegible] latum in diem hodiernam Incidere et provenire ~~[illegible]~~ præfata Pars actorea coram Iudicio officii præsentis et terminum eiusdem hodiernum per totam Iudicio[illegible] audientiam legime attentans memoratus Partem Citatam per mlem Rni Elem Ninestum Josephum Kresicki de Plocko Adlum ad Jus Iudicis tribus et ultra Juris formam vicibus quatuor acclamare procuravit. Quam quidem Pars Citata expressis per mlem taliter clamatis et vocatis non stetit nec comparuit imo contumax et extitit Causam contumaciam præfata Pars actorea coram Iudicio præsenti accusando petyt sibi ad publicandum bannitionis pœnam mlem Rni Ente ~~[illegible]~~ addi et deputari et Iudicium præsens Juri communi insistendo affectationis Partis actoreæ uti licitam annuendo ad publicandum bannitionis pœnam ex vi contraventionis Decreto succubitam supra scriptum Ninestum Kresicki mlem Rni Elem Iudicialem addidit et deputavit Qui quidem mlis satisfaciendo Deputationi suæ a ~~Des~~ Iudicio præsenti habitam præfatam bannitionis pœnam modo præmissa decretam ac senten

Impugnatrice et illi gravi nomine Impugnatum est non steterunt
nec comparuerunt imo contumaces extiterunt quare contra ipsos
ipsi pars actorea coram Judice Offi. Sentis decursa petijt
super eadem Impugnatrice et illis gravam nomine impugnato
ut Bonis baronie ipsetum decerni et sententiam postulauit
Judex Sens qui communi affectabat partis actoree uti
licite cupiendo super eadem Impugnatrice et illis gravam
nomine Impugnatum est bonam baronie ipsetum decreuit
Sentibus qd decernit Ad eadem bona baronie ipsetum prout
Cap. Ministeriali Jgni Malchi inscripti tresphi Judicio
procc Judicum ad id dat et deputati, quibus Mandat satisfaciendo
deputatoni huic Judicio Sentis habita memoria bonorum ipsetum
primo Modo premisso super ipsetum Impugnatrice et illis gra
vum nomine impugnatum est et per Judicem Sens decretas ac
ipsam met Impugnatrices et easdem gravas nec impugnatum es
se ipsetum bona ad nos privatos jus communi Baronie
et bona alias Bonorum Jbidem in et extra Imperii ac
Impugnatum partium ereditum Placent in Sancta Mutina
Parmen Ditionis nomina quo Judicia Modoena et Regij quo
cum Congregatum alta ac voce Tonica et prorsus publice
cauit Actabarnal et ad notitia omnium et cuius Sentis Judicij
deduxit de quo Sens cum Dom. Ministeriali fecit relatio
ne post quam publicata bonorum ipsetum petitum super
ipsetum Impugnatrice et illis gravam nomine Impugnatum et
Modo quo supra obtent Judicium Sens causam hanc tota et
hig effectu ac partibus ipsis praedecta Jgnimbi mota fuit
plurib. Jgni communis executione ad ipsetum coram ipsa
ejusq. Offo competens sub cujus jurisdictione Bona impugnati
et illi gravi nomine Impugnatum est sunt bona hec ut
ut ipsi asserunt remittit Sentibus Decreti fui Negot.

Verum ulterius Exposk.

Quia Actum Executoriales Jnscripti Jn bonis Jnsem nominatis ipsorum
Burgensis existentibus Placent ceperunt manus ipsius Jnsa subscripti
ujusmodi Jnsa Victoria Jtem Actilla Petrasanta Jnsi scripti
Jnam Jnsi Victoria Jtem quarta post Actum Sancti Marci
Pontificis Anno Jnsi Millesimo octingentesimo Decimo
Jnsi Nono Michaele Jnsenghi Burgensis in Jnsi Placent et expo
Jnsi Matthia Rubeosi et Jnsi Jnsi Jnsi Jnsi Jnsi Jnsi
Jnsi Honesti Sebastiani Jnsi Jnsi Jnsi Jnsi Jnsi Jnsi
Jnsi Jnsi Jnsi Jnsi Jnsi Jnsi Jnsi Jnsi Jnsi Jnsi
Jnsi Jnsi Jnsi Jnsi Jnsi Jnsi Jnsi Jnsi Jnsi Jnsi
Jnsi Jnsi Jnsi Jnsi Jnsi Jnsi Jnsi Jnsi Jnsi Jnsi

1771

Etiam temera Impugnatione tenebitur idque sub poenis contra Officiales in legibus
Regni sancitis nemo vero eandem executionem ulteriorem fortet et finalem officio
pugnandam per se nec per suas quasvis subordinatas personas audeat impugnare ad suam
poenam banionis perpetuae quae contra impugnatores interponitur decreti praesentis
vigore sub vero et interiori executionis impugnatrice et illis quorum nomine
impugnatum est eosdem praefata pars Actorea coram Judicio Officii praesentis per stans
et terminum eundem Jodiernum per totam Judicum praesentium audientiam ad Jus
Juridice per Mlem Rpm Gnalem Honestum Josephum Kresicki Judicatus tribus et ultra
Juris formam vicibus evaluor acclamare procuravit Evitaliter clamatis et
vocatis videlicet Impugnatrix et illi quorum nomine impugnatum est non ste-
terunt nec comparuerunt imo contumaces extiterunt quorum contumatia
praefata pars Actorea coram officio Judicii praesentis accusando petiit super eandem
impugnatrice et illis quorum nomine impugnatum est poenam banionis perpetuae
decerni et sententiari [illegible] et Judicium praesens Juri communi effectuandam
partis Actoreae uti licitum annuendo super eadem impugnatrice et illis quo-
rum nomine impugnatum est poenam banionis perpetuae decrevit praesentibus
decernit ad eandemque banionis perpetuae poenam publicari Mlem Rpm
Gnalem infrascriptum Kresicki Judicatus hocce Judicium addidit et deputavit qui
quidem Mlis satisfaciendo deputationi suae ac Judicio praesenti habitum me-
moratam banionis perpetuae poenam modo praemisso super praefata impugnatrice
et illis quorum nomine impugnatum est et praedictum praesens decretum ac ipsam
et impugnatricem et eosdem quorum nomine impugnatum est esse perpetuo
banitos honore privatos Juri communi contrarios et rebelles hostesque
pariter sic in circe et extra in conte ac in quatuor partibus Circuli Sibiliensis
Plocensis in praesentia multorum variae conditionis hominum ad Judicium mo-
dernorum publicum congregatorum alta sua voce praesonica et sonorosa
publicavit proclamavit et ad notitiam omnium pertinentium indubiam
deduxit de quo hanc suam Idem Mlis fecit relationem post quam publicatam
banionis perpetuae poenam super praefatam impugnatricem et illis quorum nomine
impugnatum est modo quo supra obtentum Judicium praesens causa hanc cuius
toto illius effectu ac partibus ipsis praefacienda in praemissis iuxta praes-
ptum Juris communis executione ad Officii loci capitaneum ejusque Officii
competens sub cujus Jurisdictione praefata impugnatrix et illi quorum
nomine impugnatum est cum bonis suis subsunt et consistunt remisit
remittitque praesentibus Decreti sui vigore.

Decretum Solutionis inter G. G. Pawidzki et Smoszewski

In causa et actione Judiciaria infrascripta inter Enosum Lucam Pawidzki actorem
ab una et Enosos Casimirum et Lucam fratres inter se germanos Smoszewski
tatos parte ab altera iuxta et ad inscriptionem Castrensem Plocensem qua mediante
obstinxerunt se et obligarunt eidem Enoso Actori de bonis suis omni-
bus summam mille florenorum Polonicorum Argenteorum Monetae pro Vigilia Festi
Nativitatis Sancti Joannis Baptistae pro de Ventura ac solvere et rea-
liter enumerare attamen non praesolverunt quatenus citatos
ad vicem et audientiam solutionem summam ejusdem praesentes Judicium

Decretum Composicionis Laboris Gotyn

In causa et actione Dominicana Inscripti mihi Magistro Stanislao Laroch Siccaniensi ordinis Predicatorum actore ex una Georgio Gotynski Venatore Serenissimi Principis Wladislai Regis Poloniarum et Magni Ducis Lithuaniae et ad scripta manualia huiusmodi Georgii Gotynski Venatoris Serenissimi Principis Wladislai Regis Poloniarum et Magni Ducis Lithuaniae et ad scripta manualia huiusmodi Georgii Gotynski Venatoris Serenissimi Principis Wladislai Regis Poloniarum et Magni Ducis Lithuaniae Parens illius summa mille florenorum monetae in eodem scripto expressa mihi actori et Bonis hereditariis ejusdem solutum in scripsit non tamen persolvit nec ipse ut Bonorum ejusdem post fata Parentis sui divisione magna fratres sui Haeres existens vere vult imo recusat per quod scripto eidem contravenit Quidquid in eodem scripto apposito fuerit ad quod se ipse et Bona ejus obligavit Stabilitae firmum ejusdem penae ad Curiae summa provenit decernendo per citat Alias citatione ipsius de quibus latius in Judicio audiendo mihi et proveniet Partibus ipsis aliisque personaliter coram Judicio officii Regii comparentibus et seu saltem contumacibus. Quarum controversiis coram officiali Judicio coram se inductis et auditis decernit pro tribunali decernit Quatenus actor realitus scripti et debita sibi medio corporali Juramento corporaliter ad sancta Dei Evangelia tactis Dominicis prig et proximis abhinc in Castro Plocensi celebrandi Termino Partibus eidem utriusque in Statu in vigore conservato comparendi peremptorie sub pena contumacia coram officio Regio personaliter stare mihi Ejusdem Stanislai Joseph Kopicki de Plocko Pala publicus Recognovit se citationes literatas sigillatas per Nemini Jodex scripsi edictae coram Judicio Status ad Bona Villa Gabrielis Feria decima post Festa Sanctorum Petri et Pauli Apostolorum primi proximi hinc et ejus primi ac quo Idem fortunarii ex Attentis temporis ante obtentionem illius in una hinc septimana retulisse exponente et subjicere ut quia ex mora ejusdem Petri Relatoris Pater M. Magistri Stanislai Ingeis ordinis Praedicatorum Interminis habiendo ex citatione literali Capituli Plocensis tum et authentica contra Georgium Ignatium Dobschi inscripta relatione cujus tale tenor sequitur ejusmodi. Valentinus de Sequestratione Sequestrationis Plocensis Capitulum vobis illustri et Magnifico Adalberto Dobschi Marschalco Curiae Regiae Majestatis Poloniarum Lithuaniae Ducis Masoviae Cujavia Dominis nostris Gratiosissimis Salutem mandatorum informationem principalis atq. Georgii Ignatii Dobschi ejusdem Illustris et Magnifici Dobschi Marschalci Curiae Regiae Majestatis Poloniarum Lithuaniae Ducis Masoviae Cujavia Dominis nostris Gratiosissimis Salutem mandatorum Sub

sub Regimine et directione eorum Officialium nomen Jeronare Leade-
cem excedens existens ad. de nullis et cognoscendis ignotis post quam
tamen minime fuerint specificans ad octavam Antonii Baranowski vexilli-
ejusdem Vexilliferi Casimiri Gorlicki Bonorum oppidi Strzelce et aliorum
eo pertinentium Jeronomo alijsq famulis prædicti Gnosti Economi ac alijs &
rentibus ac opidanis strenæ de nullis et cognoscendis ignotis, postquam tamen
minime fuerint specificandis tum q fidis ac infidelibus Marco Jacobo ac Hon-
ra Jerkowicz tum ac toti Synagogæ Civitatis Premon. de omnibus bonis ge-
stis ac gestandis tam ob eis ac Famis quibusvis pecuniarijs rebus nobilibus
mandatum vigore Regio et nostra qua hac in parte fungimur Camerali autho-
ritate ut in Terminis Quercelani Causandi officij Judicij Feria Secunda pri-
et proximis adhinc in castro Plocensi celebrandi personaliter ac peremptorie
comparendi ad instantiam Infrigatoris officij nostri ejusq Delatoris Matthei
Jhesdori in Mostowo Mostowski Capitanei Palatinatus Plocensis atq Gnosto
Alberti suchi Joannis Iwanski Notarij provincialis bonorum opidi Gue-
bocki Joannis Gnyszowski bonorum ejusdem Gutsbesitzer Dominstratoris
denique laboriosi Josephi Alberti olim Laborisi Andreæ Ligniabi
de Mostowo eadem interempti fratris legitimi Actoris nec non Petri
Nowak Nobilis Casimiri Potraszowski Joannis auriga de villa Mostowo
subditorum Actoris qui vos et quemlibet famulos aut Dominorum opidanos ac
Jurisdictionis limitis cum Illustri ac Magnifici Marschalci Curiæ absentia
secundo post obtentam Legem vobis pœnæ contumaciæ citant inhærendo præ-
dictorum suis et obductionem ac clamorum capitis ac vulnerum Corporis Actoris
autenticis Rei facti. Idq ideo quia vos in convulsionem Legum et Consti-
tutionum Regni procedendo nec præfatas rationes infrascriptorum sanitas
formidando primo quidem præfatus Illustris et Magnificus Marschalcus Cu-
riæ Regiæ transeundo villam Lipnicthowo Mattei Capitanei Plocensis Ac-
toris hæreditaria vestigia de Curia per villam currente famuli Suis in-
terceperunt insundi, quem vestigium requirente famulo Illustris et Magnifici
Capellani Plocensis restituere ita idem Illustris et Magnificus Marschal-
cus recusasse demum dum et quando milites fluviales transeuntes per La-
biratus Plocensis intercepti inventarijs Magnifici in variis villis hæredita-
rijs ad minimum trecentis et per factores eorundem per oppidum strenæ de-
mulsi pecoribus in quibus pecoribus octo decem boves et vaccæ dicti Mat-
thei Actoris proprij existebant et per eadem Gnosti Economi detenti existe-
rant postquam detentionem hujusmodi inventarium agentis ejusdem
boves et vaccæ Magnifici Actoris proprijs præfatis Gnosti Economo restituere
denegasti brevi post tendente et discedente Magnifico Rybinski per idem
Oppidum strenæ boves per præfatum Gnosti Economum interceptos is idem

Magnificus

Magfis Rybinski pro devehendis munitijs seu graviori armatura interce-
pit Magfei vero Actoris boves octodecem et vaccas bubulas ane oppidi Sirensis
et Leigitsch certos ad Prefatus Gnosi Leonorus respectu restituendos eorund
bos Magfei Actoris proponiorum regulas suppsit et constavit quod scriptus
in Termino Termini produci Quos boves [illegible] Gnosi Leonorus Prefatis
Magfeo Rybinski restituere declaravit. Post vero sic Magfei Ry-
binski non restituti [illegible] tam [illegible] Illustri et Magfco Mareschalco
Civili Rpublica qua et Gnosi Majori et Leonoro Militibus varios transferentes
et ri subsistentijs eo movantes tum et [illegible] Gnosi Majori alios
milites sua ri directione habentes absq ulla assignatione privata sua
authoritate sine ullo respectu et miserie cedia hominu ad minanda
Magfei Actoris bona hereditaria misserunt et immisserit. qui
informati et immissi aliquot vicibus bona Magfici Actoris aggrava-
runt subditos et oppidanos depauperarunt porro [illegible] Gnosi
Li. Major et Leonorus respective qua de causa boves et alia Inventaria
in pabulis libere sese presentia ad arces oppidi Sirensis depellere
mandabit. et sub pena Actoris requirente Magfeo Rectore ullomodo restri-
here voluerit nec in foresta Regia ut prediis et manifesto [illegible]
stio. Et p aliquot dies detinendo macerabit macerata vix resti-
tuit. Quo tempore ac eo instanti bos unus macerate valoris cen-
tum florenorum duos vero tres ri bonis Magfici Actoris sub die cla-
larent, subditus Magfici Actoris de villa Mostowo [illegible] Gnosi
Leonorus effectione pecorum submisse expostulante in ponte con-
cussitet convulnerarunt, vulnerib; ri deductione specificati affecisti in
aqua de ponte in[illegible] alius vero subditus seu auriga ab[illegible] Nobile
Mostowski pueru ad Oppidu Sirensis p Magfeu Actore missus
Ligaro flagellabat [illegible] quod omnia inquisitione probabunt
Ad extremu [illegible] Gnosi Major et Stucki protestate tempore certo
ri protestatione expresso de quam [illegible] dirigit actis ac Op-
pidu Guesborth bonaq Magfici Actoris hereditaria ri assistentia
Subditi Sirenses milites duodecem subtempo nundinarum ri eodem
oppido Guesborth celebratarum immisserit et subministrassit
Qui immissi insolentes oblitis disciplinis militaris subditos varijs
de villis causa comparandarum rerum sibi necessariarum advenien-
tes aggravarunt captivarunt nundinas disrumpere attentarunt.
Homines varios etiam in Cimeterio Loco Sacro ri parcendo op-
pressarunt [illegible] Administratore Gnosi Stanski No-
tarius protestatus [illegible] ejusmodi oppressione cessent contem
ptuarunt Leserunt conjuratos et [illegible] bombardis interi mere
tonabant ac ri majore hominu oppressione [illegible] Gnosi Major
et [illegible]

777

ru Gnosi Baranowski vexillifer alios milites ad minimum sedecem
bene armatos ad idem oppidum Nurzborn Sup immisisset qui Sup
mmisi et cum alijs congregatis temulenti homines nil quidquam noce-
res variis contemptibus oppressenunt aggravarunt ea bombardi mi-
lites vocati fuit m Cometerio subditos grendes convulnerunt
obsanguinarunt Laboriosum olim Andream Lignifabrum remoto lo-
co ab illi stante a tergo ea bombarda longiore Capital comenda
Sup ipsis habens explosit eundem Lignifabrum tyrannice interemit
Deu intemerunt nundinas dissumpserunt homines perturbarent Gnos
Actores variis contemptibus et contumelijs oppressenunt, intemere p
Legitimae explosione omnino conabant damnum mochieus Magis
Actori ex proventibus ex disruptione nundinarum consurrent homici-
dis voluntarij extitenent ex quod pace publica et securitate nun-
dinarum ac immunitate Ecclesiastica violarunt ipsosq eainde
Incumbuisset de nihilominq et Gnosi major Stuchiae Ba-
ranowski eosdem milites Sup immissos Actoribq de nomine et co
gnomine ignotos bene fidos homines accessivos et licen-
tiosos ad sumendas de ipsis personas facinoris eorum condignes Coram
Officio Castrensi Plocensi pro uno eodemq termino statuit
et ipsimet cum illis respondeant ipsentibq citaminis
Litis Termino parituri et ad emissa judicialiter assponsuri
Datum in Castro Plocensi Feria Sexta post octavas Festi Sanc-
tissimi Corporis Christi Dominici anno ejusdq Millesimo Septin-
gentesimo Undecimo, Indiem hodiernum incidentem et provenien
Relatione autentica Commissa Latius attestante partibus ipsis
utriusq Actorea quidem per M. Joannem Jwanski Lus et alios Statu
ine pronuntiatis Citta vero per M. Joannem Chyczewski interessatum
Casimiri Godlewski cuius ine arestum sit deputatus Coram Judicio Officij
Ipsentibq compaventibq et secum Judicialiter controvertentibq qui-
bus controversijs Officium Plus Coram se inductis exauditis ad af-
fectationem partium ejusdem retinendum dedit et consessit Judicium Offi-
cij Ipsentibus citatis inquisitionis partium utriusq Sup contenta Actoris
ibq ad singulos Quevelandos Castrensi Plocensi Terminos prig et proximi
ab hinc in Castro Plocensi celebrandos Terminos partibq ejusdem
utriusq ibidem totali in vigore conservato compaventi per ventorio
Supervivo Citatorialijs non comparentibq et per Ministeriale Mri Gna-
lem Notarium Josephum de Plocho Judiciale tribunal ultra limi-
tem vicibq quatuor clamatis et vocatis memoratam partem Actoream
modoque supra comparens petijt Sup ejus de Citt non compari

vi-

vitione ꝛ specificatis pena bannitionis ꝓpetue decerni aliq
ꝫ talibꝫ fieri solita petendo eaequi et sententiari postulavit Ille
dictus ꝓcurs Juri communi et instigatione partis Actoris uti Licitꝫ
annuendo Lup eadem ex parte citatꝫ ꝛ comparente pena banni-
tionis ꝓpetue decrevit ac ipsomet citt ꝛ comparentes ejꝰ
ꝙque sententia sua aggravavit declaravit ad eandem publicande
bannitionis ꝓpetue pena ꝙ Ministeriales Nri Gñales Lupra scriptu
Vrsichi de Stecho Judiciales addidit et deputavit Qui quidem
Ministerialis faciendo dicti deputatione sua a Judicio ꝓdicti habitꝫ
prefatam bannitionis ꝓpetue pena modo ꝓscripto Lup parte citata
ꝛ comparente et bonis ejus omnibꝫ obtenta ipsomet citt ꝛ com-
parentes esse ꝓpetue bannitos et de Regno Polonie ꝓscriptos
honore privatos jurib communi contrarios et rebelles Illi in aqueꝫ
extra in ponte ac in quatuor partibꝫ circuli civitatis Placen
in frequentia multorum hominum varie conditionis et sexꝰ tum
ad gradicia moderna Forum publicum congregatorum alta lea
voce preconica et boatosa publicatur ꝙclamari ead actio
omnium plene penitus in libris dedicit deputatus decretum
Jurisdictionis per ipsum habitꝫ bannitionis pene Judicium ꝓcurs
pro facienda in premissis Lup eadem parte citatam comparente
et bonis ejus ꝰibꝫ ut vidita ꝓscripta juris communis executione
officium ꝓcurie Gnosꝫ Burgrabius quemvis castrum Placen
addidit et deputavit, Quam executionem iidem Gnosꝫ Burgrabius
ad primos Actores partis requisitionem peragere tenebit ꝙ jul
pena in Legibꝫ Juris contra negligentes officiales latentis.
Citatus vero pariendo executione nec ꝓ se nec ꝓ suas quascis
subordinatas impugnabit ꝙ bonas ejꝰ sub pena bannitionis
ꝓpetue, sed contra impugnatores interponat ꝙ sententiꝫ hinc
in continenti cera officio eodem et Actis ejus ꝓnotatis
comparens Ministerialis Nri Gñalis Dovidꝫ Lucas Cichus de
de villa Gnosꝫ palam publice recognovit quia ipse
citationes literales Sigillatas ꝓ terminis Quevelan Castrum
Placen servient contra Citatos Licit Illustrem et Magnificum
Mareschalcum Curie Nri ad aree Oppidi Forensis contra
Gnosꝫ Gosliehi Economum ad bona Villa Goslice pariatum
et idem Oppidum Forense contra Gnosꝫ Ramouschi ad bona
Villa Bonistan, contra vero Gnosꝫ Stuchi ꝓfectus ad idem
Oppidum Forense ꝙ ibidem existentes ꝓclamando de possessi-

fione

ipsis Actoribus minime constat. Homines Oppidanos ac Iudæos ad unum in eodem Oppido Serenis delit omnes Sabbatho post Octavas Sacratissimi Corporis Christi Dñi proxime præteriti cuilibet pescari [illegible] detulit et exportavit tum et eam primas ex quibus præmissis contumacia est obtenta tempestive ante obtentionem illius in una integra septimana posuit reliquit et publicavit ut Juris est, de quo præmissorum Sententiæ idem Ministerialis fecit relationem.

Decretum Convocationis inter [illegible] Iudæos ex Modelet [illegible] Causa et actione Judiciaria inscripta inter Prosperum Sabbum Iudæum ex una et Grossos Ignatium Modfeldt ex altera Ursulam Grossin ex altera Joannem Gregorium Statuos partes ab altera et quibus Consortem cæt. Mandat ipsis Grata et Inscripta sua Manibus ipsorum prius subscripta et quibus primum quo mediante instituerunt Le eius actori Duo Millia Ducentos Florenos Polond alias Argenteos Monetæ sive pecuniæ Secundario vero quorum ante eius actori centum Florenos Polond alias Argenteos Monetæ sive pecuniæ Una cum provisionibus quibus mediantibus summæ petitæ instituerunt Le pro tempore certo in eisdem scriptis expresso tam prius quam postea solutos et numeratos non tamen eadem summas licet Rustorius per eum actorem de solutione requisiti fuerint restituere noluerit nec restituendo quapropter petunt ab eius et aliis [illegible] causa Summarie una cum pactionibus per sententiam judicij nostri sinigi de quo Juris est Requisitis ipsa de [illegible] actore in dicta Judiciali [illegible] de Partibus ipsis actorea quibus [illegible] vero per et Paulum Kowalegski Grammaticum ejusdem officij Juramento comparendi et Judicia hinc [illegible] Contumacitas Contumacij Judicium [illegible] formule inducibus examinibus decretum et Partibus decernit quatenus actor realitate Scripta comprobet in Requisitis Quarela Causæ Rubrica prius et primo loco in Rubrica Electionis Domicilij et ipsius [illegible] tempore [illegible] comparendi peremptorio die in contumacia [illegible] Partibus Prefixo de loco palam publicato quia ipse absentem [illegible] Primo [illegible] Contra [illegible] Bona Libertatis [illegible] Sententia pro Testium Relatio Joannis [illegible] pro [illegible] debite et protinus et publicavit ut Juris est de quo [illegible]

In causis et appellationibus Civitatis infrascriptis videlicet prima quidem inter Dnum Vladislaum Nicolomasi ex una et Dnos Michaelem et Antonium Strembos Notarium fratres Spalatenses ab altera. Secunda post obtentam particularem penam ad videndum et audiendum solutionem summe sexcentorum florenorum pro Dno originaliter et olim Dd. Gregorio et Joanne Hectoreo ab olim Dno Felici Surgicubi super Terra certa in Bonis Hectoreis site modo obligatorio insculpte ad tandem per eundem olim Dnum Surgicubi seu olim Dnum Joannem Turnovich memoratis olim Dnis Surgicubis stantis Nicolai Legumario olim Dno Francisco Stanoeuer de Semisa, demum vero per eundem olim Dnum Stanoeuer olim Dno Joanni Liccich Pinerna Cicchanovicensis tradita ad extremum per eundem olim Dnum Pinerna Actor exhibito certo mandato commissorio pro injungi sortenga eandem Terram in ipsorum ut Heredum ac possidendi possessionem ut et alias in illorum dispone eadem Terra existat attenta secunda vice in causa inter Instigatores Judicij officij Procuratorem quorum Relatore Dno Joanne Antonio Strembos Notario fratres olim Stanoeuer Dapifero Spalatensi et Michaelem Strembos actores ab una et Dnum Vladislaum Nicolomasi olim Bonorum Jacinove et olim eorum pertinentiarum olim Dno Joanni Liccich Pinerna Cicchanovicensi Rei obligatorio subjectorum ab altera. Reconventio ab eadem parte et ab altera. Eundem post obtentum contumacia pena rogitum quia ipse existens bene Legum Juris et Juris peritus attamen postposito ipsorum Legum et Constitutionibus Regni quas nemini nocere injuriare habent nec penas rogitum incidere cupiens metuendo suspectam Episcopi seu Juris in Persona Dni olim Dni Pinerna super certam Terram cessi et reagnita illata et Terras non tantum eas quas sua obligatorio fuerant sub ejus nomine alias et alias ecclesiasticas Jurisdictiones super Bonis Hectoreis ab eo numero agrediendo cum septuaginta et plus Equitibus invadendo arboreta vineas ac domos ejusdem valentes respective excindendo ruinavit devastavit damni ad ejus milia sexcenta causavit, desiciam in Bonis suis Hectoreis per decem continuos annos et in Bonis Jacinove sub tempus Reconomico sua ex Bonis supra scriptis Hectoreis destruxit et evexit, alias quas Domos privata auctoritate sua cadere permisit plurima damna intulit, pro quibus damnis

783

refusione alias Cessationibus ipsis de praemissis Laboribus in diem
hodiernam incidentibus et provenientibus Partibus ipsis utrisque
Actorea quidem per G. Michaelem Strzembosz suo et aliorum
nomine personaliter Citba vero simul et actorea per G. Adamum
Sokolowski Plenipotentem inscriptum coram Judicio praesenti com
parentibus et secum Judicialiter controvertentibus parem contro-
versijs Judicium praesens coram se inductis exaudito hoc quidem
Judicium suspenso tantisper Actoratu G. Vladislai Mahonaski
necessariam esse G. Joannis Strzeszewski Burgrabij Castrensis Plocensis
ad Fundum Bononum Rzeszewo condescensionem censet Qui qui
dem G. Burgrabius mutuo partium sumptu ab Actu praesenti
pro Feria Tertia in Crastino Festi Sancti Laurentij Martyris
proxime ventura conducendus condescensurus de desolatione
Borrarum certarum ratione quarum res est sono indagabit et per
quem aedem Borrae desolatae fuerint quantumque damnum in
praedictis Borris causatum seu illatum fuerit inquiret. Post ex
peditas vero inquisitiones et ijsdem in occluso rotulo unicuique
Partium extraditis causam eandem, cum sufficienti Actus sui
condescensionalis descriptione ad Judicium suum remittet et Terminum
partibus ejusdem utrisque post expeditam eandem condescensionem vel
non Judicium Officii praesentis in sequentibus Quaerelarum Castrensium Plocensium
Terminis prius et proximius in Castro Plocensi celebrandis praefixit
assignavit et conservavit prout quidem praefigit assignat et con
servat comparendi peremptorium

Zanita Wylazłowski et Nicki p. W. Wylazłowska

In Termino hodierno ex citatione ~~[illegible]~~ seu ad citatione literalis Cu-
stodiae Plocensis Tenoris sequentis Valentinus Antonius in Bogusławice
Bogusławski Plocensis Plonscensis Capneus Nobis NN Thomae Wylazłowski
et Casimiro Nicki in quantum ad causam praesentem pertinere vi-
deatis de praesentibus bonisque vestris pariter obiectis vigore regii et nostra
qualitate in parte fungimur Capitis authoritate modo ut in Terminis Tuerea
causarumque officii Judicii tota secunda prima et proxima ab
hinc in Curia Plocensi celebrandae pariter ac perempto ipsius
Compareatis ad Instantiam N. Juliannae Gosciecka Reli-
ctae olim N. Alberti Wylazłowski Actricis quae nos secundo
post ~~obtentum~~ translatos Terminos seu translatum
Tertium si qui filii obiecti praesentium causae praesentis sunt
translati citat ad paratum Decretum condescensionis
quo mediante in causa ratione solutionis summae
actrici p. olim Maritum Inscriptae Nempe Nongentorum florenorum
Polonicorum de bonis Wylazłowo ~~[illegible]~~ ad cognoscendam quanti-
tatem bonorum condescensio Enori Burgrabi Injuncta erat
non tamen ob Impedimentum Moschovitici effectuata
ulterius vobiscum ea in causa Jure procedi aliam condescen-
sionem Injungi idque quod Juris erit exequi et sententiari
sive Tuo advenienti pariturum et Judicialiter respon-
suri Datae in Curia Plocensi Feria sexta post Festum Visita-
tionis Ehmae Mariae p. 2a A. D. 1711 In diem hodiernam
incidens et provenientem praefata Actrix Coram Judicio Officii
praesentis personaliter Comparens et Terminum eundem hodiernum
per totam Judiciorum praesentium audientiam legitime attentans
ad docendum parti Citatae de Termino statuit Coram Officio
praesenti Ministerialem Rni Gnalem Honestum Josephum Kresicki
de Plochna, qui statutum per dam publicaque recognovit. Dua

Ipse Citt literales sigilt & Terminis presentiby Serviens dict Curie p
prefatu Citt ad bona Wyslaboro Feria secunda post Festum Visacois
Gloriosiss Virginis Marie proxime preteritt delulit et exportavit et publi
cavit uti Juris est de quo prefatus fecit relatoem que sic deducto cibe parte
Citt Terminos eadem parte Citt p Ministeriale Nri Gnalis Tribunalis Woie
vodatus Wreschi Judiciale ad Jus Judicii tribus et ultra trinsfoma vicibz
quatuor acclamare procurauit que quidem Pars Citt taliter clamata et vo
cata non fuit nec comparuit vnde Contumax extitit Cuig Contumacie
effata Actrix Cora Officio presentiu acu sando petijt sibi a Judicio effati
eandem parte Citt non Comparente in Juris solutionis Summe vnacu
gentisimiby alias indoto Juris sui pro toto negotij sui principalis
condemnari, et Judicium presens in diem ejusdem Juris Legitime ca
relausa obtenti decernit effentiby decernit Quatong effata Pars
Citt eidem parti Actorie Juma pro qua res est una cu gentisimiby
vi Instanti solvat sub pena Banitionis, ad quam quibz candem Banitionis pena modo premisso decreta Ministeriale Nri Gnalis supra scripti
Wreschi Judiciale addidit et deputavit Qui quidem Ministerialis Satisfaciendo deputatoni sibi a Judicio effati habitam memorate Banitionis
pene de ipsomet Citt esse Banitor de Regno Polonie proscriptor
honore privator, Juri communi condemnior et rebelles hostes, patrie
hui in arte et extra in Ponte ac in quatuor partiby circuli Civitatis
Plocens vi frequentia multoru variis conditionis et Sexus hominu
ad Judicia moderna tonz publica congregatoru alta sua voce
preconica et sonorosa publicavit proclamavit et ad notitia eius
pro tunc presentiu in dubiu deduxit de quo hanc sua Idem Ministeriali ad Judicium presens eadem fecit relatoem post quam que
plicata Banitionis pene proficienda vi Commissi inde a Officio Judi
vi communi executione horce Judicium Officium competens vidtict Gnosus
Burgrabius quemvis Castrens Plocens addidit et deputavit Qui quidem
Gnosus Burgrabius Castrens Plocens quivis eandem executoem ad gni
mam partis Actoris requisitione decretig effentis exhibitione eu
Ministeriali et duobz Nobilibz peragere tenebit elig sub p&nis
contra negligentes Officiales Lanatis, Citabatuero pars eadem exe
cutione nec g se nec g suas quasvis subordinatas audeat impugnare Personas, idg sub p&na Banitionis perpetuo que contra
impugnatores interponit decreti presentis vigore.

Judicia actus Executionis officio ten per Burgrabiu[m] et
ni Dom[ini] Stawczino petentis manuj ipsius pro parte subscripti
et ad acta pet[itionis] porrecti. Cujus tenor sequitur ejusmodi
Acto in villa Stawczino ante portas occlusas Dom[inj] Valentini
Ussinek Dom[ini] Joannis Kospinski Dapifer Sochaczewien[sis] Judicij
Terra Secunda post festa Epiphanie Dominj Anno Dni
1711 Coram Nob[ilibus] D[omi]no Adamo Jedlowski Camerario Sochaczewien[si]
Burgrabio, Actore Nob[ili] Joanne Jedlowski filio Joannis Jurisdictionis Ex
amini Stawiski Joanne Jedlowski filio Joannis Jurisdictionis Ex
torij Stawiski rec[ipiente] ab Nob[ili] D[omi]no Procuratore Thom[a] Malachowski Cau
sidico pet[itionis] assumpto. Cui quidem D[omi]no Burgrabio ministrando Legibus
Regni de agendis executionibus eo nomine Lanitz ad Judicia Nob[ilis]
Joannis Jedlowski Jurisdictionis Requisitionali vigore publicatis
mis pro Nob[ili] Bartholomeo Nitz ac suis additionibus ad Bona sapiendi
lita et pecuniata sup[er] D[omi]no Joanne Jedlowski Dapifero Sochaczewien[si]
Bonorum eorum Stawczino antea Libude et hac ratione sumad
Sexcenta et Quinquaginta Ungaphorum ac pretii Decreto adjudi
cator[um] non prolatis nec percussa sigilli impressa tabij attestante ob
lecta et publicata sup[er] Jurisdictionem sub dicta Judi
pta Legis fundatis Partes ad suos Dies hujusmodi citi accla
mare fecit. Quod partes actorea videlicet Nob[ilis] Joannes Jedlowski filius
Joannis Jurisdictionis repetita suppascripta publicatione pro pro
Bartholomeo ibidem de acta expresso petijt vigore ejusdem Exe
thoreo peragi et bona pignorata executioni pro dicti subjacta
dicti officiose tradi. Cui proverso dicti Marianna Radzikowska tam
Executionem hic formaliter de Executij nedopuszczanej
pro ut per Jegor Bartholomeo nie ma nic tylko moy Pan Jedlan
Walenty Lenartki madarowizny od roku impugnowit et pro ad
pomikt quem impugnationem ut G. Burgrabij attenta demo
constabora terry antigua G. Joannis Lenartki Dapiferi Sochacz
vien Idem ad Nob[ilem] Stephanum Bugayski Joanne Borkowski Ex
torem Stawiski ac Nob[ilem] Judicio et Registro G. Joannis Jedlowski
Actoris hac vicinitate commorantibus cum essendo ad Regi
tio Partes ad dies proximos Nob[ilis] ejusdem Nob[ilis] Joannes Jedlowski
actorea vice G. Joannes Jedlowski actor et Jedlowski plus petita ultro

Ad eandem publicandum Inte Spi Gnalem Honestum Josephum Krzeszki de Ploczko addidit et deputavit Cui quidem Inte a Judicio ad ea satisfaciendo deputationem sua a Judicio per habita eandem in omnibus plenarie modum Omissis obstantibus et decreto ac ipsomet impugnatos esse Bannitos et rebelles de ni ante et extra ni Porte ac ni quatuor Partibus finali Civitatis Ploczk in frequentia multorum variis Judicialibus et seculi Hominum altis Auribus Precipue et Honorabilibus publicavit pelamavit et ad notitiam eius ptinentem per modum debuit de quo hanc sua ibidem Inte sicut Relationem Protocollo Publicato Bannitos nios plenos officiales Ipsum causa hanc eo toto ipso effecto ei faciendo executionem ad officium Sui Capitanei seu Officios Locum Capitaneos Illius vel quos Jurisdictionem ipsius Partes Citata ad Bona jubent et conscribit remisit remittitque Decretum Vigore.

Dilatio Inquisitionis inter Gs Modzewskie et Wskrzynskie

In causa et actione Judiciaria impressa inte Magnificum Judicem Officium ejusdem ex una. Delatores Honos Franciscus Modzewski et Sophiam Lwowska Conjuges atq Predictam Modzewska Virginem in nuptiis filiam actores ab una et Honos Hieronimus Parkoter Joannem filium Wskrzynskie tum inter Morawski consulem Dembski, Petrus Rozicki Skrobocki aliosq illorum consortes Secundo post debitum contumaciam pedum parte actoria stator ideo Curia ipsi et plenius Honos Hieronimus Wskrzynski Parentes et Joannes filius non attentis debitis attendendis legibus et Constitutionibus Regni quod Instantem serio velunt et prohibent nisi ipsis spretis et vilipensis aut sunt et quum-tis presentium tempore dicto ni protestatione expresso statim post fata olim G. Nicolai Wskrzynski Supervenientes cum armis ad Bona villa Plotowo et Skroiek ibidem Bona eadem villam Plotowo et Skroiek desecuperet inventaria omnia equites pecora pecudes frumenta tam triturata quam non triturata apparatum bellicum et totum Supellectilem domesticam in stabulo aut armis varijs Bombardis longionibus et Brevionibus seruisse aliosq stipatos militares convenientes vobis G. Josephi actoris ipsius vi et violenter vulserunt et in suis Possessione apprehendentes Honos Andreas Wskrzynski actores dicit et quando alias Andreas et Michaelem Wawrzyn atq Honestum Stanislaum de Sarnowo inter Regni Cancellarios ipsius

visioñ acceptum ~~fumentum~~ p eund actorē conductū fuit nonnullos
Parens oppressit hīs adjectis formaliq; dolose parone bestia
was rostrat Ea ñ parte arrepta Bombarda directe ad eund
mlē explodere et jaculari intendebat et pulvis exploderet
et jaculatq fuerit ñ sibi rles ceti Lelixer Andreas Wawo-
wsky et plig ab eadē malevola intentione ejus et ranco
amoverent enarrando q̄ hīsta rebellis publici Judicatū
Castellanū Posnan et plig subditq. Et eo nomine pro vide-
rato ad actorem violenta ed eund jaculari intendebat nil
pulver non excūsipet tñ by itaq illis by jaculari conatq erat
Sed ta iam et ultima vice arrepta alia Bombarda directe
Causa nitendendi ad actorē jaculatq est et eund enormissi-
me et lethaliter conjaculatq est sicut Obductis Vulneri-
bus latiq testat S. actoris Consortes malos armis pos-
etq Parens eis filiis crudeliter convulnerarunt Vulnera enormia
sruenta tam p eandē explosionē quā aliorū Vulnera ob duc-
tionē specificata illatorum et reflictorū causarunt labo-
res p stando subdit actoribus nil dixerunt ata fuerunt et
Depressione privarunt et de ejusq Bonis cū summo injuria
expulerunt Summā mille Quingentos Zyphorū Vigore certi
Contractq ab olim S. Nicolao Oskorzynski conscripti restitu-
ere nec possessionem Bonorū eorundq apprehendere permittit et
permittunt Pecus Rumen Frumentum Sexaginta quinq excedq
et seorsim distractorū ipsismet ovibus habentibus eorundq
familia Nonaginta exquibus selectas oves alias Stopy numero
sentū ñ antecessum divertendemet et sibi appropriando et ea-
ipsis stantq ipsis alias solutione ipsa de expensis latiores in
dies nodiendū mulctq et premiq partibus ipsis utriusq actoris
quid p S. Franciscū Mogienski suo et aliorū nōne ipsi status p
S. Adamū Lipkowski cōd Judicis Judicq Comparentibus et te-
ste Judice controversiq Quam Controversijs conclusis inductis etā-
dictis ad assertionē partis actoris Dedit et concessit Dilatio-
nem Inquisitionis sup contenta scriptionis partis utriusq id q ad
sequentes Jenbal pastoq Proces terminos spiq et proximiq obtine
ñ pastio Proc celebrandq Termino partibus eorundq utriusq ibidē stabi

vigore Conservato Comparendi Peremptorii Hucq; Continuq; mihi Regi-
malis Auctoritq; Officio de Decko fuit publicq. Et Relatio
literatis Significat p Dominum Joannem Servientem Regium ad Bona Epi-
scopalia Sabbatho post Festum Visitationis BVM. primo Octobris
tis et ejus primo et quia pena contumacie est obtenta Tempesti-
ve ante obtentionem illig mihi una integra septimana detulisse et Com-
tulisse et publicasse ut mihi et nuncio deque Jpso Juramento
fecit Relatione.

Samuel Gh. Umiejski et Kmijewski p S. Gh. Kmiewski

In Dei nomine Hodierno ex Relatione Literati Significati Curiae Regiae
Jenerii Sequentis Valentini antonij de Bogusławice Bogusławski
Plocensis Nuncij et Capitanei Vestri Gnobi Sebastiani Umiejski et
Sebastiani Kmijewski alijs Jpsorum Actorum denoby et cogni-
minibus Jpsorum Sootgo manutenati in Altera Juris tractu Speci-
ficandi Dedesolutis Bonis Jpsius gratiae Regis et no
stra quae hac in parte Jungimur Capli cautae vendauy et vide
ne Dierelati Conservatij Officij hujusmodi Jenerii Secunda proxi et
proximis abhinc nisi Festo Diebus celebrandis personaliter ac peren-
ptorie Comparentis ad Instantiam Instigatorum Judicij Officij pro
ejusq; Relatore Grosson Alexandri Kmiewski et Reginae Bonkowska
Conjugum Actorum qui vos Secundo post obtentam Contumaciam ad
videndum Stant ideo Ejusdem Vos post prolixas Legibus et Constitutionibus Re-
nostri Jpsius Speciei et Vilipensionis auctoritate et Jpsum hac tempore in
Protestatione expressa ad Litis Consanguineis et alijs Vanis Jo-
minibus Licentiosis Bona Bonorum Vendentium Actorum ad Bombardi
et alijs varij Generis armis ad eundum Supremum Curiae Jpsius multas violentias
Nomen nobilitari Jacentes Laboriosi Alberti Zarzycki et Mari-
anna Corsorter ejus ad Villa ac pecunijs Jpsius tota illorum Supellec-
tilis Domestica modo violento Actor Heredit accipere et ad Bona
Lyskowo devehere Quae Jpsa Laboriosi Alberti Zarzycki ad Consortis
et alijs Inventarijs tam ad multiplicem Actorum Requisitionem
Officiosum mihi et alijs Arrestum Jpsa Inculpate Umiejski restituere
voluisti nisi Actores eluctis Semitatem publicam et Jpsa violatis
et vos omnes Inculpati violatis Actores exinde damnificatis
et quod contra Leges Statutaq; Regni exactis pignoris Jpsa quali-
tate excepta Incumbitis et quibus declarendi Jpsa Jnstrumentis

p Jerzo parturi et ad p̃missa Dñs ster responsum Datt in Castro Plocz
Feria Quarta post MCCL Sancto Petri et Pauli apostolo
rũ p̃dicta Anno Dñi MCCLX. Alias citatione visa de p̃missis
latius in Judicio recitand̃ me dicto et p̃cone ex p̃dicta Parte actorea
cũ Judicio Officij p̃dicti plus comparens et petiit sibi dari audientiã
et totam Judicium Judicio audientiã legitime attentare mem-
orata Pars citata ad hunc Judicium Regni Judex
Honestus Joseph de Kreczicki de Plocko Judex tunc et ultra
huius formã dicty quatuor clamat citat non tantũ
comparente nec tantum acclamare pecunit Quo Pars
habite clamat et vocat non stetit nec comparuit imo ter
tumat citatus fuit p̃dicta Pars actorea cũ
Judicio Judicij accusando petijt sibi eadem Parte citata ad
comparendũ p̃dicti Banniti et Judicio Rocce decem ab eo
initaliby pleni debita juridice exeq et sententiari postulavit
et Judicium Quo communiter tendo affectationis Parte
actorea ut licite annuendo sibi eadem Parte citata non compa-
rente p̃dicti Banniti decreuit Quo dicty Judicij
ad eandem publicandum Banitionis p̃dicti modo Judicio obtenti
mil Civi Civitatis Honesti Joseph Kreczicki de Plocko Judici
addixit et deputauit. Qui quidem mihi Scribi faciendo de-
putationis sibi a Judicio Quo habita memoria Banniti
arios p̃dicti ac ipsos met citatos esse Banniti Rocce privatos
de Regno Polonie p̃scriptos Quo communi sententiam et edictio
nis arce et extra ni porte ac ni quatuor partibus Civi
tatis Plocz ni frequentia multorum eandem Judicium et
seq hominũ ad Judicia moderna Forum publicã congre
gatam alta sua voce Quonica et sonora publicauit pcla-
mauit et ad notitiam omnium tunc Quo dicty Judicij dedixit
de quo hanc hui dy Scribi fecit Citationem Quo quam Publi-
cati Banitionis p̃dictam et facienda ni p̃missis Judicio
scripsit Dñs Communis Executionem hoc dy Judicium Offi-
cium competens valet Egregius Michaelem Greinicki Sup-
plicium Civitatis Plocz addixit et deputauit. Ei quidem Quo
ff ante ante ita et post officium Arestum p̃dicti Judicium pri
tus et ff Judicium Quo dicty scripsit

Burgabig cuius executione ad primam partis actoreis Regum[tis]
[illegible] Decreti ij Rex exhibitionem capitis [illegible]
pro [illegible] agere tenebit ij sub pena [illegible] negligentes [illegible]
in [illegible] Sancti Spiritus vero executione recepte
[illegible] quasvis [illegible] audeat impugnare personas
[illegible] sub pena Excommunicationis [illegible] contra impugnato
[illegible] rem interponit Decreti Rex ij Rex Digo de Arcy in [illegible] mihi
Rti Gratie Horetij Joseph Heredi cons[ilia]rius Rex ple[nu]m
[illegible] Regalem publicet Regionarii Luis [illegible] statim [illegible] Literat[as]
[illegible] Regillat[as] [illegible] mihi Rex ij Rex ij Rex ij

793

Coniuges Parentes atq Valentinum et Premislaum filios Zdziar
skich Nec non Laboriosos Zophiam Matrem Martinum filium
Subditos ipsorum actores ab una et NN Paulum atq Agnetem
de Wolowskie Coniuges Joannem Franciscum fratres Zdziarskie
Nec non Laboriosos Casimirum Parentem Albertum Micha
elem Casimirum Martinum et Mathiam filios subditos
ipsorum parte ab altera Cittos ideo quomodo ipsi non veriti
poenas legum ratione infrascriptorum Sancitas verum
Injuriam Injuriae damna damnis in pratis et frumentis
Actoribus ab Annis aliquot pluribus decem pro Conga
bulationem ~~[illegible] modo Domini ipsi verbis [illegible] affece~~
~~runt~~ augendo et addendo actores damnificarunt ac in
maiorem aggravationem non modo Domini ipsi ver
bis [illegible] actores affecerunt verum et subditi ipsorum eosdem actores
oppresserunt Convulnerarunt fundos certos aream videlicet anti
quitus in possessione Actorum existentes et divisione Cessam et prata fundos
hereditarios violenter receperunt ademerunt demum equam
Actorum propriam subditi Mathiae suo accipere et currui sub pruiantem
militum in suis Actoribus demandarunt applicare acceptam vero equam in eius
~~[illegible] Mathiae Nullius mali conscientia~~ pro eundem
subditum abiectam deperdi causarunt praefatum Nobilem Premislaum
~~[illegible]~~ Nullius Mali Conscium in Campis damna circumspi
cientem Verbis affecit oppressit suum ex Conniventia Dominorum
in Campis liberis Conciliando Conetus intersecit Aliasque Injurias
damna in frumentis et pratis ac violentias Inquisitione probandas
Intulerunt Actricem Convulnerarunt pro quod contra leges
Regni excesserunt poenasque exinde Emergentes Nihilominus
ut subditos licentiosos ad sumendas de ipsis poenas
statuant succubuerunt citant. Secunda vero in Causa Inter
Instigatorem Judicii officii praesentis eiusque Delatores Enosos
Joannem Paulum et Franciscum Zdziarskie Actores

ab uxore et Enosos Thomam Jdziarski Magdalenam Kamin
ska Conjuges Valentinum et Jacobum ac Mariannam filios
et filiam Jdziarskie parte ab altera sitt. adeo quia ipsi
contraveniendo legibus et constitutionibus Regni ~~tum quoque~~ non
contenti anterioribus violentiis damnis diversimode illatis
prout protestationes eo nomine factae de his latius attestantur
videlicet in pratum Actorum cum baculis invasione in vita
diffidatione prout hocce pratum et hortum Actorum propria
ademerunt silvas nullo jure sibi appropriarunt Metas trans
mutarunt in vitam diffidarunt ac secundario eosdem Actores
tumultuarie invaserunt in duellum provocarunt tum Laborio
sum Albertum de Villa Jdziary redeuntem concusserunt
his non contenti et eo quod solum ad tertiam partem vigore di
visionis pertinerint tamen per vim et violentiam
ad medietatem eorundem bonorum se se interessant verum
etiam aream cum horto divisione Actores concernent
ademerunt prata Actorum confalcastrarunt sub
ditos Actorum percusserunt prout ne ipsa Laboriosum
Albertum in manum mutilarunt tum et aliis diversis
temporibus cum frameis et manualibus telis superag
gredi et percutere non desistunt calumniant obiicien
do furta et alia inconvenientia nunquam probanda bo
vem ob non solutionem per illos praeviantibus ~~mill~~ milites
Moschovitici Actoribus acceperunt item equam coloris
sive valoris septuaginta florenorum ipsi milites fratri
Actorum Joanni itidem et informatione praefatorum Jdziar
skich inculpatorum tum non solutione contributionis
et forte sua debita itidem acceperunt aliasque plu
rimas violentias damna et injurias inquisitione
deducendas de die in diem in favore non cessant
per quod poenas Regni succubuerunt
a quibus sive ipsis decernentur citantur aliis

ex Iusto et equo applicabit partes y finaliter ac qui
etabit quod si vero aliqua pars gravata in se senten
tia Ill. Burgrabij senserit Extunc cum partibus inqui
situmbus in fundo expeditis in occluso rotulo unicuique
partium extradendis causam respectu commissorum cum toto
effectu ac iudicium suum remittet et conservatis ter
minis post expeditam eam condescendi vel non in sequen
tibus quaerere [illegible] terminis peren
ptorius [illegible] quo vero spectat reliquos citatos in mutuos processus intrantes eorum iudicium praesens
uti obiectorum immunes partes quoque uti nonti
mere agentes a praemissis quibus vis liberos
facit et pronunciat Nihilominus iudicium memoratum
salvam Mi Zdziarskim Ioannem et Paulo intuitu bonis
tota villa per milites accepti cum possessoribus totius villae
Zdziary si voluerint actionem reservavit et reservat
Decreti etc. vigore

Dilatio Infirmitatis inter M. Kucborski et Lipowski

In causa et actione iudiciaria infrascripta inter M. Feliciano Kucbor
ski venatorem terrae Iakrocimensis actorem ab una et Albertum Lipowski
citatum parte ab altera secundo pt obtenta contumacia praenam Deo gaia
ipse ad requisitionem amicabilem Mlisque arestum fraternitatis argen
teum deauratum valoris mille ducentorum florenorum apud ipsum per
se actorem in summa ducentorum tinfonum oppignoratum reddere
et restituere non vult quapropter citatus ad unum et unum ipsum ad
leuationem summae ducentorum tinphonum in exemptionem fraternitatis
restitutionem eiusdem fraternitatis praesentatum sub nostri sigilli
alias citatione ipsa de praemissorum latore in diem hodiernum
incidente et veniens partibus ipsis utrisque actorea quidem pariter
citata vero per valentinum Klenieski coram iudicio praesentem com
parentem et secundum controversentibus quarum controversiis sub praesentem
coram se inductis exauditis ad repositionem eiusdem Enosi Klenieski
redu et concessit dilationem infirmitatis citato ad sequentem ue
rem cassam Ploce trinos prius et primus abhinc in [illegible]
cem celebrandum trino partibus eisdem utrisque ibidem totali in vi
gore consecuto comparentem peremptorio huiusque in con

[illegible] Mtis Regni [illegible] Josephus Mrosuki de Plocko palan
publicus R. quia ipse Actis literatis [illegible] pro Trinis [illegible]
cor [illegible] ad bona Lipowiec Rosielny Feria 4ta post Festum SS. Petri
et Pauli Apostolorum proxime praeteritum tum et eius primam ex qua poena
Contumaciae est obtenta tempestive ante obtentionem illius in una
Integra Septimana detulit exportavit et publicavit ut Juris est.

[illegible] Baniti WW. Stuisienski cum caeteris suspensa a Olszewskie.
Jm Thodiemo ex citatione literali Castren. Plocen. Tenoris sequentis
valentinus Antonius in Bogusławice Bogusławski Plocen. Plonsken. Capitaneus Dominus
bis WW. Joanni et Valentino Bombalickiem, ~~[illegible]~~ et Mathiae Stryjeński
~~[illegible]~~ Joanni ~~[illegible]~~ sortium [illegible]
rum in bonis Zysakowo hereditatibus et possessionibus de personis bonisque ve
stis [illegible] obligatione regio et nostra quae hac in parte suae capitaneae
the [illegible] ut in Trinis Querelarum causarumque officii Judicii Ira
secunda prius exprimis ab hinc in Castro Plocen. celebrandis
personaliter ac peremptorie compareatis ad Instantiam
Ingressi Judicii officii Nri eiusque Delatorum Exposito Joannis Olszewski
et Joannis Dobrzeniecki Actorum qui vos secundo post obten
tam Contumaciae poenam citant ideo quia Nos non attenta [illegible]
Justitiae contributiones pecuniarias tum et quiantus militibus
varijs Juxta proportionem sortibus per vos possessis ~~[illegible]~~ exol
vere recusatis et recusastis, quinde Actores in damna in
Judicatis quae propter pro ~~[illegible]~~ restitutione exolutarum contributionum et ero
gatorum proviantium una cum refusione damnorum citamini
sub Termino advenienti paritur et Judicialiter ad pro
missa responsuri Datum in Castro Plocen. Feria Tertia in Cra
stino Festi Sanctorum Petri et Pauli Apostolorum Anno Dni
1711 Actualis citatione ipsa de praemissis latiore indicio
hodiernam incidente et provenienti Partibus ipsis utriusque
Actorea quidem per Exposito Joannem Olszewski suo eratione
ne personaliter citata vero per Exigismundum Sniegocki

exceptis Nobilibus Joanne et Mathia Strusienskich coram Judi-
cio praesenti comparendo et secundum Judicialiter controvertentibus
quarum controversiis Judicium praesens coram se inductis exaudito
quoniam in causa praesenti NN Strusienscy se condemnare per-
mittunt proinde ad convictionem ipsorum causa praesens cum
modernis comparentibus tantisper suspendit suspensumque esse
declarat Jam vero praenominata pars Actorea coram Judicio praesen-
ti personaliter comparens et terminum eundem hodiernum cum
NN Strusinskie per totam Judiciorum audientiam legitime
attentans ad docendum citatum Parti videlicet NN Strusinskie
de Trno statuit Mlem Regni Generalem Honestum Josephum
Ieresichi de Plocko qui statutis palam publiceque recogno-
vit se citatis literam sigillo Trinitatis praesentem servientem coram
citatis NN Zombalickie ad bona Zysakowo sub vero Strusinskie
ad bona Strusino feria sexta post festum SS Petri et Pauli Apo-
stolorum praesentis tamen eius primum ea qua praena contuma-
cia est obtenta tempestive ante obtentionem illius in una integra
septimana detulit exportavit et publicavit ut juris est
quo sic deducto citatis Parti termino eandem citatis ad com-
parentes ad Judicium praesens tribus et ultra juris formam
vicibus quatuor acclamare procuravit qui taliter clama-
t et vocati ut ante ita et post officiosum arestum
per N Catharinam Zombalicka interpositum et per Judicium
praesens connotatum non steterunt nec comparuerunt quin
imo ut ipsi mlis retulit contumaces extiterunt Praena
bantionis petitum cum additione Andreae Zolkowski
Sol. Pr. Juribus ut antecedens Relatum et arestum in
fine ad Senbos

Decretum comportationis testamenti inter Nicolaum
Jacobi actione judiciali introscripta inter Ludovicum de
Genua et actione judiciali introscripta inter Ludovicum de Ge-
nua et actione judiciali introscripta inter Ludovicum de Ge-
nua et actione judiciali introscripta inter Ludovicum de Ge-
n

Judicium praesens Ulterioribus Partium controversijs co-
ram se inductis exauditis competenti actione adin-
uenta Decreuit praesentibus decernit quatenus pars
citta Testamentum pro quo res est comportet pro
sequentibus Inuentis Castrensibus Plocensibus Trinis prius et primis
ab hinc infra Plocensi celebrandis Trino partibus eisdem
utrisque Ibidem totali in vigore conseruato comparendi
peremptorio Quod Decretum praefata Pars citta pro Ju-
ridico non suscepit verum ab eodem Stephanum in Konsniewo
Strzeszewski Subjudicem Trocensem Dauskiensem et causae praesentis
Judicem ad Judicia ordinaria Generalia Tribunalis Regni
Petricouiensis esse ut Juris est mouit eidemque Mo-
tionis suae locum deferri postulauit Judicium vero praesens
eidem Motioni locum non detulit nec eandem Partem citatam
admisit de qua non admissa attamen pro sequenti
praefata pars citta est protestata Judicium vero
se temere nihil egisse verum in omnibus Jure
mediante processisse est reprotestatum.

Termino hodierno et Decreto anteriori quo mediante
Judicium officij Presentis Solutionem summ
Partem Status ac Temporationem Regesti alium et alio
rum Injuncta erat pp Sepultibus Quibuscumq Testibus
Florent Terminis. ut prout modernis Sum Termini ibid
Contenti Legitima Jurisdictione facta et pp Judicium Debens
data et Concessa et hoc in causa et actione Judiciaria inscriben-
ta Inter Generosam Annam Zielenska Generosi Nicolai Franci
Lubinicki Terrestris Plocens. consortem legitimam cum autoritate
et assistentia Generosi Mariti sui actricem ab una et Generosam
Annam Mariam Helictam olim Generosi Nicolai Zapolskie
Zielenski consortem Reliquam dominam reformatoriam et dotalis
Matrem ab altera citatos ideo quia idem conbavendo
his postibus testamentarie dum mas binas et quidem primam
decem millium florenorum alb sine procento monete una
cum provisione ut summa dotali et hoc intuitu dotis pfatæ
generosæ Actricem ega alias sorores de bonis paternis Ma
ternis concernens Secundam vero Summam Trigentorum flore
norum Polonicalium alb idem sine procento monete in ornamentis
Mulieris Ab anno Millesimo Sexcentesimo Octuage
simo octavo
usq annis Solvendum necnon inventaria scilicet oves ducentas
fructiferas vacas octo item fructiferas cum vitulis equas quinq
fructiferas iuniores vero equas item quinq Aurorum trium non
plus ulterius et alias res omnes mobiles et immobiles scilicet clenodia
Skrinia et alia minutiora Scrinziola Scilicet Schatuly rekq
varijs et ornamentis impletas pretatam olim Generosam Marie
Zofiæ Matrem Actricis assignatas et ordinatas admultiplicem pfatæ
Generosæ assistentiæ executorq et tutor pro illo tempore assignatorum re-
quisitionem et Despicimam expostulationem non persolverunt nec
eadem inventaria Scrinia Scriniola reddiderunt nec exhadiderunt
neq ad pdens eadem Summas existentes bonorum relatorum pspectores
dum et Cenodia Inventaria Scrinia Skrinicula Supellectilia specificata
ad pdens reddere et exhadere pfatæ generosæ assistentiæ voluerunt imo
recusant Generosam actricem eludunt citantes igitur ad videndum
et audiendum solutionem earundem Summarum tum ad exhadi
tionem inventariorum cum accrescentijs aliis pretactis dictem
Decem milium flor alb certa pena Dupli ejus
Quindecim marcarum alb actore et Reo

ones permittas annos debitt restitutionem ꝯ clerodionum
nobilium superius specificatorum ꝯ sententiam Judicij ꝑsentis
fieri compelli idē ꝙ judicium erit declarari ac sententiari. ꝑsentis
alias Decreto seu arbitrio de premissis latiori indi-
hodierna instanden et prorsus Partibus ipsis utris
Actora ꝑ Gnōsa subJudicem Teobaldum Hoeny dominū
Lensotis ꝑtitis citato ꝑ Gr. Michaelem Trzcinski de
Judicio Presenti Comparentibus et seum Judicialiter
Controvertentibus quarum Controversijs Judicium Presens
Coram se Inductis et auditis Computata Dilatione Ma-
nis ꝑ Comparatem Moderni Implicite no juxta p
Scriptum legis affectata hoc Idem Judicium Partibus
Negotio Principali experiri Mandavit Inexperimento
vero post dictum Comparentis Partis citatis Presen
nata Pars Actora Coram Judicio Presenti ꝑtis
partis eandem Partem citatis ad hus Sundici ꝑ Mich
Regni Gnalem Stanislaus Joseph Orlowski de Plock Judi
alem Tiby et alios Judices formam Civilis quatuor allega
se procurarit Sud quidem Pars citata existens ꝑ Mi
talitur Planitty et vocatty no stetit ne Comparuit Imo
mox existit Cuius Contumatiam prefatus Pars Actora
Coram Judicio Presenti accusando petijt sibi adjudicandi
Banitionis penam Milen Regni Gnalem addi et deputari
Judicium Presens Juri Communi Insistendo affectationis Partis
Actoris ut dicitur annuendo ad publicandi Banitionis penam
ex vi Contumacie Certo subsecutam Supra scriptus Re
nestus Orlowski Milen Regni Gnalem Judicialem addixit et de
tavit Cui quidem Minis Satisfaciendo Deputationi Sud a Judicio
Presenti habitis prefatæ Banitionis Penam modo premisso
decretam ac Sententiatam ac Ipsamet citatam Partem Jo
Banitam honore privatem Juri Communi Contrariam et obe
tem hostemq. Patriæ et de Regno Poloniæ proscriptam hic in Ar
et extra Impune ac Inquatuor Partibus fori cuilibet facultatem
infrequentia Multarum Varia Conditionis et Sexus homi
ad Judicia moderna Forumq. publicum Congregata alta sua
Processica et Sonorosa. Utiliante ita et pro officiosum
tum tempestive ꝑ Milen Judicialem Interpretes et
officium Presens Agnitis et Susceptum prospicavit pro

Dgiastin in Luco statutorum

Termino hodierno ex Statuto ne lite aut Lastre Plures
denuo tali valenti auctoritate in Loco nostro Arcis Zralynsk
de persona bonig dum Dns Abbe Regio Loci qua hac
in parte fungi mur Lapis Curie mandatum ut in Terminis Lue
sepius memor Lapis Judicy Terra Lucerna primis Capitanis ab
hinc in Lastis Lucer Celebrand pro ut pene mos hominum
reas ad Infrantes ex Regni Judeus nostri cum Delatoris stone
in Lecigij Dar mk oullato ne de Franzyn chy actor
Curie Lecundo post Scientia Lentu mandat pdnum fiant Do
eg Lua te mes tu honestus Franzen Caullato ne de Le
ber nibi Lucentia Lua ex ex cepimus qui quy
oullatus tam pure ante ex loco in Lastis Lucer super vedi
ende Lamper bonum Stanyzchy equa ac alto ne propria ac
valens Lexamenta typstho ne nulla habita cognitione adpsur
Lede ater Intercepit nec eandem restituat ad Lamendas de
ipso pdnas Lautum ipsius Lenatus Statuti cum Judi
cio ipsi Postea Delatus Lecundum in defectu Statuti aut ipse mer
co ipsi Postea Delatus Lecundum in defectu Statuti aut ipse mer
co respondeas Lattalis igit Hodiernus Lanandus ex Lo
co Lempha recognitus Datum in Lastis Lucer Lenia
Lecta post Festa Natiuitatis Lancti Joannis Baptistae pra
Terminum Hodiernum Judicem hodiernam Judex Lapientum Cons
Lata Lacta ex Loco Joannes Judeus pro alter Comparens ex bonis Cons
Lulis

[illegible] nomine Actricis ꝓponatur Citata ꝙ Grosw Stani-
[illegible] Lokdnicki suo et aliorum nomine ꝓponatur Coram Judicio &
[illegible] ꝓsentibꝫ Comparentibꝫ et seum Judiciatur Contra eosdem Citatibꝫ
[illegible] Controversijs Coram se in debitis et audibis Judicijs ꝓsens ad af-
[illegible] tationem ejusdem Comparendis Citati hor Idem Judicium dedit et
[illegible] necessit dilationes ad monimenta Causam ꝓsens impugnantis
[illegible] ad sequentes Querelam Castrens Plocens Terminos, prig et pro-
[illegible] mig abhinc in Castro Plocens celebrand Termino Partibꝫ ejusdem
[illegible] strisq; ibidem tabali in vigore Conservato Comparendi peremptorio,
[illegible] hiq; in Continenti Coram Officio ꝓsenti ꝓponatur Iam Mtis Regni Citatis
[illegible] nestus Josephus Krasicki de Plocho Judicialis palam publicq; reco-
[illegible] novit Le Citt litt sigillatt ꝙ Termis ꝓsentibꝫ servien edidit
[illegible] contra Citatos ad bona Malachowa, Sabbatho in Vigilia Festi Sctо-
[illegible] Petri et Pauli Apostolorum proxime ꝓsentis detulisse exportasse
[illegible] publicasse ut deinest de quo ꝓsentem fecit relationem.

~~Bielcaska~~

~~Decretum [illegible]~~

Capitus S. [illegible] & Grosso Siegdosst.

In Gemachem ea Dotalis anteriore antiquior pastibus recepta Ex dto
quer Quercetti Castro Plocens, et poste modernos cu Termi ꝓsentis cohærenti
Ima conservatis facta ex Judicij seu Sententiæ ordine Actor infrà exhibit
Instrumenta in pastis inter Ipsum Franciscum Siegdosti Actorem ad hoc a
Grossor sui ex una et Clementem Dobrenskie Stephanum Marchorski ex altera
vsq; cengel pte ob alteratis ad hoc citandis ex quibus Solutam Summ
Trium millium florenorum Polon in Vim dotis cu voluntate Dotalicij quia de Ipsa in me
dicta Gruer exhibet Bona Sua ex Olim N. Nicolai Dobrenski olim N. Uxore,
Ut Siegdosski ad Tempore ex parte Sua, Actoris vero remittis per Ad
Stitutis extra Spacia visendi erad Solvendo asseuratis non tamen per id
persolutis per certatis pacis effectu Sed stringi dy quod Juris erit
decerni Sed alias Dilato casu majoris de Ipso fide Latini indicium
ingredi cu Sed cu pericu publici ipsis citius actu ea ipsis Sotta vertig
sum Injuncti Dobrenski huc ex in personam tantum ipsis Instologna
Marchorska per Instan Solamu Sdeski Item potestatem Inserendi
coram Judicio et alij Sed compareu seum iidem controvertend que
rum controversijs Judicium Ipsum coram de in debit et audiendis Annuam in
tendo et facto Sed Instis Clemens Dobrenski ipse Sed empare per
multos proinde ad terminu non comparendi hor ejusdem Judicium fau
tum Esse cum modernis comparendi tantisper suspendi suspensum

esse declarat. Super [illegible] debeo eum compazare cum [illegible] nomine rei [illegible] actor modo quo supra compareys ad prefixum diem hinc et altera fuit firmatum [illegible] quatuor per curtes Regni Sirenensis Senatum federatum Ecclesiam de Stocho fudens et sanatis et vocatis [illegible] eum compareat impetrator [illegible] eccles in quem reo stolo dicit in toto tuetto Negotium [illegible] [illegible] condemnavit condemnary eccles. et judicibus [illegible] [illegible] Lime ea in causa obtenti decretum [illegible] [illegible] [illegible] actori petitat subpena [illegible] [illegible] [illegible]

tionis Premissorum succubuerunt et in se tulerunt per quibus citat
tatione ipsa de Premissis latiore in diem hodiernam Intendenti et
rouenis Partibus ipsis utrisque actorea per Nlem Sophiam Swarczenska
io et aliorum nomine publice citata uero per Inosum Valentinum Klemensiewicz
nam Judicio Personaliter comparentibus et secum Idem controuertentibus Qua-
rum controuersijs Judicium Personaliter coram se inductis exauditis decre-
uit et Personaliter decernit Quatenus actorea Pars citatae Parti do-
cat de Termino et Sententis citationis suae et quoniam docuit Prom-
te causam Personaliter prosequi injunxit In Prosecutione uero ad affectu-
tionem Partis actoreae Judicium hocce dedit et concessit dilationem
Inquisitionis super Contenta ~~Protestationis et~~ citationis utrique Parti
Idque ad sequentes Querellarum Castrensium Plocensium Terminos ~~Termino Partis~~
~~utrique in ijsdem sequentibus Querellarum Terminis totali in Vigore compa-~~
rendi conseruando peremptorio Decreti Personaliter Vigore.
primo et primum in Cro Plocensi celebrandi Termino eis Partibus cum
utrisque ibidem totali in Vigore conseruato Comparendi perempto-
rio Hieque in Continenti Mulis Rni Generalis Honestus Josephus Kre-
sicki de Bocko Judicialis palam publiceque recognouit. Quia ipse citationis
literalis sigillatis pro Terminis Personaliter seruiendis contra citatos ad Bona
Holocin Feria Tertia in Crastino Festi Sanctorum Petri et Pauli Apo-
stolorum proxime Praeteriti tum et eius primam ex qua poena contumacia
tiae est obtenta tempestiue ante obtentionem illius in una integra
Septimana detulit exportauit et publicauit ut Juris est de quo Personaliter
fecit Relationem.

809

Dilacio Inquisitionis inter M. Kolicz, agtie et Leszczyńskie.

In Causa et actione Iudiciaria infrascripta inter Infrigatore Iudicij Officij
Presentis ejusq; delatores Nobiles Valentinum Woldynski et Hedrigum Falne
Iactua Conjuges Actores ab una et Gnosos Michaelo et Antonio Leszczyn-
skie atq; Nobiles Michaelo Wolinski Alexandrum Trzebinski, tum Mari-
anna Pieglowska mi ceem Conjuges infrascriptam violentiam pre-
tatores et executores, parte ab altera citatos iles quia ipsi in contra-
nium Regni legum decidendo nec p8nas infra ratione infrascriptam vio-
lentiam sanctas metuendo ausi sunt et temere presumpserunt resi-
dentia Actorum violenter invadere Actores captivare et ligare
ligandos ad villam Leszczyno ducere, ibiq; aliquot dies carceratos
detinere, bovem laboratilem Actoris quoq; accipere et nolle resti-
tuere Actores contutere convulnerare uti abductio vulnerum
Coram Actis Visgrodien. facta obloquit, pecora ad numerum
octo ea libens pascuis intercipere, alias q; pmultas violentias et
injurias inferre prout de facto premissa omnia executi sunt quod
contra leges Regni excessernnt, p8nasq; eo nomine sanctas incur-
huerunt. Pro quibus decernendis Presentibus citant alias citatione
ipsa de primis latione in diem hodiernam incidens et q venien
partibus ipsis utriusq; Actoria quidem personaliter stata vero p Gno
Ill. Ligismundum Smiegocki Coram Iudice ad presentes et Leges Judiciales
et contra venire, pauca controversijs Judicum presentis concer-
de Judicis et Ill. ad effectionem presentis actoris debit et concessis dila
cione originis sione si in contra citationem utriusq; partis usq; ad legendas
querelas Castro Alb. cum terminis prius et proximis ibidem in
Castro Alb. ensi celebrandis terminis primis terminis ibidem to
tali in vigore conservato comparendi coram perenne usq; in contra
in Coram Judicio officij presentis ministerialis Regni Regnique
alias honestus Ill. Josephus Jurisfidelis de Wolik palam publi
ce legendo et citando Ill. Litigatores pro terminis presentis sequi
tur edit contra profatos. Scilicet Conf. Gnosum Leszczynskie adhe
ra Sesbice Conf. rem item Trzebinski. ad bonum Trzebinum Festa Pa
ri Christi festi visitationis gloriosissimae Virginis Mariae nunc et ejus
festa exqua p8na contumacis est obtenta semp. in presentibus observantia
rei antegra sepermanendo talis expositione et publicatione ut in
iis est de jure presentem dies mutis fieri relationem

811

Dilatio inquisitionis Kedrinensis Kamienski et Dobrowice

In Causa et accione Judicialia infrascripta inter instigatorem Judicij officij praesentis ejusque delatorem Gnosum Mathaeum Kedrinenski actorem ab una et ntes Adamum Kamienski et Joannem Dobrzenicki parte ab altera citatos inhaerendo officioso aresto ideo quatenus ipsi laborissum Michaelem subditum suum seu famulum hominem excessivum et licentiosum ad judicium nostrum ad sumendas deps poenas condignas statuant et indefectus statutionis ipsimet pro eo respondeant qui quidem laboriosus Michael subditus illorum post posito timore dei non veritus poenas tempore certum videlicet in vigilia festi exaltationis S. Crucis proximae praeterit in anno millesimo septigentesimo decimo sub praetextu militari pro foro S. actori homini pacifico nil sibi tali eveniri speranti nemine dante occasione domum suam discedenti viam publicam cuique liberam nocturne tempore intercepit in speratumque ab proquinquens adeum per capronam abripuit abreptum humi prostravit quibus pugnis concussit convulneravit evivi subfferoti omnino voluit et certo certius subferet nisi divina providentia et humana difensione se non salvaret linguam moscovitica locutus framea pileum cingulum sacum cum pecuniis et alias res registro sortivo descriptas modo violento accepit vestem inferiorem alias supon dictaiovitum vestem pelliceam ex eodem abripiendo laceravit alias plurimas violentias injurias omni modo inquisitione probandas pertravit et executus est quod contra leges Regni excessit poenasque subcubuit praesentibus citantur alias citatione ipsa de praemissis laceriore in diem hodiernam partibus utrisque ipsis et quidem actor praeter citata vero per ntem Joannem Dobrzenicki suo et aliorum nomine praeter coram judicio officij praesentis cum parentibus et secum judicialiter controvertibus quarum contraversijs judicium praesens coram se inductis exauditis ad effectationem partis actoreae dedit et concessit dilationem inquisitionis super contentationis citationis parti utrique idque ad sequentes querelarum Castrensium praecensium terminos et prius et proximius ab hinc in Castro Alocensi celebrandis termino partibus eidem utrisque ibidem totalem in vigore

Conservato coram pacandi Clementino ~~dy~~ huius in continenti coram Judicio officij presentis & mei Secretarii Regni Storesky Josephus Krichelli de Plocho Palan publicus ~~regno~~ recognovit se citasse suis rata sigillata Terminum Sextem contra prefatos citatos d bona q sabbatho post festum Nativitatis Sancti Joannis Baptistæ proxime presentis tunc et tunc primo ea qua pars contumacia ostensa tempestive ante eandem Septimana detalisse exportasse posuisse et publicasse utrumq et magis est de quo pro testem idem omnia. sem fecit Relationem

---

Finit Error Citationis a S Sizenski

In Judicio ex dilatione anteriore pro majori uni ex in presentibus partis Prosecutor ex quo causas in Judicio postea facere incepisse cum Instis Procuratoribus et alijs quam attentabat recepta ~~dy~~ a primos huiusmodi Instrumentum Sizen Error et post modernas sum Imidem contenta legitima conservatione facta et per Judicium Sizenski et concessa et hoc in causa et actione Judiciaria in presenti scripta inter Nicolaum Sizenski actorem ab una et Instos Rosalium Universitatem primo loco Pauli Grzymalski ad presens secundo Magistri Gnosi Alberti Olszewski Consortem tum Antonius Simonis Bogdanskie in primo voto procreatos filios, aliosq Successores ejusdem olim Gnosi Bogdanski, parte ab altera citatos ad videndum et audiendum solutionem sumi trecentorum florenorum polonicorum per olim Nobilem Jacobum Grzymski Parentem, Nobili Mariannæ Korychanatri Actoris in bonis Grzymsko inscriptæ in Actore jure successivo post eandem in bonis Grzymsko inscriptæ in Actore jure successivo post eandem Matrem devolutæ in bonis dicti Grzymsko ex ipsos possessis Parentis in tamen Actori soluta ex sententia officij presentis injungi Decem ~~dy~~ quod Juniens exequi, alias dilatione eadem majori de Consilio Latione in diem hodiernam incidens et provenient prestaty Actor Coram Judicio officij presentis personaliter Comparens et Terminum eundem hodiernum ex tetam Judicium audiendi legitime attentans supra scripta partem citatam ad Jus Judicio tribus, et ultra suis formam vicibus quatuor acclamare procuravit, quæ taliter clamata et vocata post officiosum arestum ex Gnosus Albertus Olszewski impositus et per sed

Judicium p̄sens connotatu̇ in fectis nec comparuit quarimo ut
idem Ministerialis retulit Contumax extitit cujus contumacia
p̄fatꝰ Actor Coram Judicio p̄senti accusando petijt hujusmodi par-
te citata p̄dna banitionis decerni aliaꝙ in talibꝰ fieri solita
statui et Sententiari postulavit, et Judicium p̄sens inhe-
rendo legibꝰ Regni Instigationiꝙ Actoris uti licite annuendo hujus-
citatis p̄dna banitionis decrevit, eoꝺemꝙ citatum esse banitum
honore privatum Juri communi contrarios et rebelles Sententia-
sua proferendo ad eandemꝙ publicanda banitionis p̄dna Mini-
sterialem Regni Generalem Honestum Josephum Grefichi de Plocho
Judicialem addidit et deputavit, qui tutus a Judicio p̄sen-
ti additꝰ munus deputationis sui exequendo et ad Judicium
p̄sens e loco publicationi solito redeundo recognovit Le p̄-
fatam banitionis p̄dnam tum et ipsos met citatos esse banitos
proscriptos Juri communi contrarios et rebelles hinc in arce et
extra in fronte, ac in quatuor partibꝰ Civitatis Plo-
censis in frequentia multorum variꝰ conditionis et Leaghomi-
num ad Judicia moderna, Fondꝰ publicas congregationes
alta sua voce p̄dicamia sonorosa publicasse proclamasse
et ad notitiam omnium deduxisse de quo p̄sente Idem Mi-
nisterialis fecit relationem Postquam publicata modo p̄-
misso banitionis p̄dna Judicium p̄sens causa p̄sentem pro-
facienda in p̄missis executione remisit ad eandemꝙ Of-
ficiose agenda executionem Officium competens vidlet Jo-
Grosus Joannes Dramiński Burgrab Castrensis Plocens ad-
didit et deputavit, quam executionem Idem Grosus Burgra-
pcragere tenebit sub p̄dnis contra negligentes Officiales
Banitis. Jam vero citata pars executionis eandemꝙ nec p̄
nec p̄ quamvis subordinatam Personam impugnare audebit
sub severissa p̄dna banitionis appetitus quos interponit
Decreti p̄sentis vigore.

Lucas Wheronis sup. [illegible]

In terminis Judicium existimat cautione non exhibita post tri-
plex [illegible] Jam vero tres p̄fati termini sigillo non producentis ei ex-
pedient sunt tres capitis ejusdem in causa et actione Judicialis [illegible]

In quo Judicij officij p̄sentis ejusdem declaravit Gnus Magdalone
Helena Matrem Casimiri Lacum olim Josephi Stanislai Smorze-
wski Consensu et titulo actoris absentis Honorem Jacobum et
cum Ejusdem Michaelem Joannem et Impugnatorem

Ducti stratini per Dnos Cons. de Medicinis &c. non

Ibidem totali in Vigore Conservato Comparend peremptorio.

Infirmitas inter eund et Nic Stephowski et Hedrosk

In Causa et Actione Judiciaria instructa inter G. Stanislaum Stephowski Actore ab una et Nic. Casimiro Stephowski alio Alberto Hedrowski parte ab altera citatos in eo quia illi accepta et realiter levata ab Actore summa octu agita Tymphorum ad depositum ipsis concredita et minime data ad multiplices a micab illes requisitiones eidem Actori reddere et restituere nolentes et voluntimo deregant et civica fe eandem famam detinent citant citatq ad videndus et audiendus ipsis ejusdem summ octuaginta Tymphorum ad depositum datis per sententias Judicij officij presentis stringi ibq ad Dnm erit decern. presentib citant. Alias citatione vigna de dimissis Latrone in die hodierna Incidens et gravens partibus ipsis Judicis officij pntis comparentibus et seu Judicii altr controvertentt quand controversij Judicium ipsis coram se induxit examinari ad repositiones hinc inde ejusdem comparentis à parte citta hinc Judicium dedit et concessit dilamen infir mitatis Nic. Casimiro Stephowski citto medio corporali juramento per ipsum comprobandis ex testis vero citti causa ipsius cum eodem illig offendi dispen dit dispensaq esse declarat ibq ad legendes Quevlam Cathen Bloem Struo pris et primis post festum S. Matthi Apti et Evangelistis incidens et celebran dis die eisdem Virig ibidem totali in Vigore conservato comparentib ipsis partibus Steig in continenti jurib Anne Gralis Ff. Joseph Wrzesch de Slocko peremptorio. Steig in continenti jurib Anne Gralis Ff. Joseph Wrzesch de Slocko Cum officio presentis ipsiusq comparens pro ad publicem recognovit quia ipse citto literatt libellatis ipsi Judicis officio pervenisset edictt contra cittos ad Bona Go dicte minor tenia Februarij post festum SS Petri et Pauli Apstorum quinquagesimi detulit exportavit et publicavit uti suis est de quo petit sibi testimoniales

Lucrum Actus Zewo — Die ut supra

Decreta actum Executionis ex forma Brevis inter nominatis per Dnos Cons. esse expeditum manuq ipsius propria subscripsit tenor sequitur Actum in Civitate Villa Strzelcensi Die Stia post festum Circumcisionis Dominicae Anno Dni 1721 coram Illustri Casimiro de Wyndzio gorta Marschalco Dnis Consulibus Dnis Jacobo Jos Gnoinski Actore ab una et Nic. Casimiro Stephowski de Villa Meghurso. Reo ex altera Dnis Consulibus officij Actore ab una et Nic. Casimiro Stephowski de Villa Meghurso. Reo ex altera Dnis Consulibus officij Actore ab una et Nic. Casimiro Stephowski de Villa Meghurso. Reo ex altera Dnis Consulibus officij Actore ab una et Nic. Casimiro Stephowski de Villa Meghurso. Reo ex altera Dnis Consulibus officij

or Jeuriscons publicam, et jus et mentem constitutionis hujus
dictis diebus primis de lege publica observari, et
ne sanctas Dei et Regis proclamationes violari mandamus. Quia
valitudo Dei et Regis auctoritas. Nunc pars prefatum Stanislaum
Szczekocinski Secretarium Regni Regis de actu super hoc facto
ad Intuitu assecurationis et submissionis summam
Mille florenorum monetae Regni non soluto et non submissionis
eius. Cum quo pensionis in exolutionem contributionis
et Bonorum hereditariorum restaurationis Regni Regis, Regno
et alias pensionum in Regni deducendi. Regni
Lustr. vigore anni decreti Regni Regis eadem pars actrix
pretendens, et hoc bona Regni nominata in postessionem
sibi Regni et adverso pars citata comparens Nobilis Georgius
nensis Jakobi Chrzanowski hanc Excellentiae Cabalter impu-
gnauit hoc formaliter Nudo pactum Excellentiae eo Regis
Turcicum redactum gotowe byly pactum. Jakze
y Jego M. Jadwiga z Kostkowskich Bekiszka Zotowy ko-
dotych Kobr Jako natolec rakowy Barbara Gray Burgra-
biale officium attenta ratione ignorationis de citatione
ac assertione non adtraditionis eius causam cum
suo et toto eius effectu ad eadem Judicia officij Castrens
Plocens pro Judicialem remisit remittitque presentibus
et Terminum ibidem citatis partibus comparendi assi-
gnauit peremptorium Joannes Kasimirus de Wandzo
golata Kanclerowic, Pol. Roman. pro Regni Regis
hodierno vigore prorogationis remissionis conservationis ipsius
Termini in die hodierno incidentis et proveniens prestatus Actor coram
Judicio officij Plocens pro parte comparens et Regni eundem hodiernum
totam Judicium prosequendo audientia legitime attentans memo-
rata pars citata ad jus Judicem sibi et ultra jacentem forma
virtute quatuor primi Rom. Grale Ill. Josephus Prochaski de Plocko
Judicialis datatis et vocatis non tamen comparentis in Luco
suo pleno negotij sui principalis alias in toto Luco videlicet
ulteriorius Castris faciendo procuratoris admittendo Judicio Offi-
cij presentis Judicialiter ac officiose condemnauit condemnatis
presentibus Ad quas Executionem ulteriorem officio officiose
ese peragendo Ill. Burgrabius Castrens Plocens quemvis ejus
et duobus Nis addidit et deputavit. Cui quidem Ill. Burgrabio
quivis Castrens Plocens Executionem ulteriorem fortem

et facto officiose peragendo semotis quibus Juris oppositionib⁹
relacõe ad cassandū quos prestitos casset et annihilant te
nere quos impugnacõne non attenta ad primū partē Actoris
requisitionē decretis presertis exhibitionē peragere teneb⁹
dūs Subpdūs contra negligentes officiales sancitis Nouis vers
eand⁹ vltiorē officiose peragendo ac nec p leges nec p suas
quasvis subordinatas impugnabit psones dūs Subpdūs
contra impugnatores in Legib⁹ Rūm sancitis Sup vers autēm
nis executionis impugnatorib⁹ eos prestitos Actor coram
judicio psenti modo quo supra psentr comparens et Jnūs
eund⁹ attendans ad jus juridicū p supra petitū multō acclamare
procurauit Cui impugnatores et ille cujus Nne impugna-
tus est nō stetement nec compamerunt imo contumaces ex
titerunt quorū contumacia prestato Actor coram Judicis
psenti accusando petijt Sup ipsis eorū oīb⁹ psens bannis p
petus decerni et judicium psens vti licite inmendo ad affe
ctacõe Actoris Sup ejs dem impugnatorib⁹ psens bannis p
petus decrevit prestitos decernit ad eund⁹ publicanda
bannis p petus p sona Mcūm Rūm Gnale p nominatus Vrbis
ci judicialis addidit et deputavit Cui quid⁹ alijs satis-
faciendo deputauit Hs eand⁹ bannis p petus p sona Sup
citto et impugnatoribus obtentū ac ipsorum et impugna
tores et cujus Nne impugnatus est ac bannis regni
privatos declarando ipsos Jurisimmum sententiis et rebelles
hostesq⁹ patrie nūciare et extra in jure ac ingressu ciuitatis
simulq⁹ civitatis Florentie in frequentia multorum virorum honorum
et fidedignorum ad judicia moderna quinq⁹ publicis congregatis
ac plateis ecclesie et ejusdem publicauit proclamauit et cum sti
tiam omnium tunc presentium in dubium deduxit de quo hanc fieri
dem Actualis fecit relationem post quā publicationem bannorum p petuo
pronunciauit judicium ipsius psentis p seuerando in omnibus juxta psens Juris
communis executionem sancita hanc cum toto illius effectu sancta hanc
cum ac partibus ipsos impugnatores ubicumq⁹ ac pro tribunali seu Loco sedentem
seu Loco sedentes sub cujus vel quorum potestate impugnatores
et ille cujus nne impugnatum est cum Bonis suis consistunt ad
nos dictum vere remisit remittit q⁹ psens.

819

Dilatio Inquisitionis Zoltowo Zorawino.

In Causa et Actione Iudiciaria Infrascripta inter Ingrem Iudicij Officij Pres. ejusq Delatorem G. Andream Zoltowski Burgr. C. Plos Actorem ab una et GG. Stephanum et Jacobum Zorawskie Succameraridas Plocensis ab altera Citatos Ideo Quia ipsi post positis Legibus Regni ratione violatae Securitatis publicae et Iudiciorum Sancitis nec poenas ullas metuendo sub Celebratione Iudiciorum hic in Castro Plocensi die hodierna celebratorum ante Stubam Iudicialem et ante Cancellariam Loci Pres. eundem Actorem verbis Scommaticis affecerunt oppresserunt haec proferendo formalia będziesz tu po bruku Zębow, Szukał et ad frameas se se Coram Actorem pripuerunt Convulnerare attentarunt, abeuntem ad Cancellariam Actorem insecuti sunt et in Cancellaria itidem verbis dedecentibus honori et famae nocivis affecerunt Contemptuarunt dishonorarunt et in vitam ipsius manifeste diffidarunt aliasq violentias et excessus sub celebratione Iudiciorum Pres. perpetrarunt ~~per quod~~ Securitatem publicam et Iudiciorum violarunt per quod Leges Regni transgressi sunt poenasq succubuerunt ad quas decernens Termino tacto Citantur alias Propositione ipsa de Premissis latione in die hernae incidem et proveniens Partibus ipsis utrisq Actor quidem plr Citta vero per G. Valentinum Jelenieuski Coram Iudicio Officij Pres. Comparens et secum Indlr Controvertens quam Controversijs Iudicium Pres. Coram se Inductis exauditis ad affectationem Actoris dedit et Concessit hocce Iudicium Dilationem Inquisitionis super Contenta propositionis utriq parti idq ad Sequens Querelam Castrum Plocensis Ternos prius et proximiq ab hinc in Castro Plocensi celebrans Terno partibus eisdem utrisq ibidem totali in vigore Conservato Comparendi peremptorio. Et quoniam se Actor ad educendam eandem Inquisitionem In Instanti trahit, Inlenq Regni Glem quemvis ad rothisandum se addi affectat proinde ~~Officium~~ Iudicium Officij Pres.

Hinc in termini tacti ~~Citatos~~

uti Cit

uti brite annuendo M. R. G. Honestus Josephus Arcisicki de eo
cho Judiciale eidē actori addidit Juramentū g ydē actor
existens eundē mle rotthitatg Juramento corporale
suū in corruptionē Testiū ad Imaginē Crucifixi dīnī se
cit et Jstitit in car Rothal Livia Testes sui ad hanc Inqui
sitionē inducendi n̄ sint corrupti nec appretiati nec in sor
nati deo et Jesu Christi passione ita juvet ad juvate
lent quod Jstatū Juramentū Testes suos ad Libenda
testimonia secerint Inducit quorū Testimonia in or
dine rotthulo habentur et in ocheto rotthulo eidē actori
sunt extradita de q̄b⁹ extraditis et ad se receptis Officium
Dei pie tant q etatg Jdē Stig n. Cant̄ren M. Pl. M
g Jhesū obt. de Plocho Curē Officio plē comparen. palā
publicg R. Dnī ipse Citatus ni sim tacti SS Evangelia
dedit. et extradidit de quo g̃ten fecit Relatū

Dilatio Inquisitionis inter Perillen Bodzanski fiscum Actg et GG Jezē.

In Causa et Actore Judiciaria inprosecūa inter Justissimum Judicium
Officii actg ejusq̄ Relatores Perillustrem et Reverendum Dnm Stanislaum
Bodzanski Parochum Ecclesiā Collegiatā S. Michaelis Archi
Loretham Militerem et actg R. Josephum Arcisuttzeski famulum
ejusd Perillris et Officii fiscci, et q̄b⁹ famulum eiusd Perillris et Officii fiscci, et q̄b⁹ famulum eiusd
Dni cuiusve alterius absentia et Stanislaum Jezē actg Justissimum
Dni cuiusve alterius absentia et Albertum Borzeszkowski insti
gatorem fiscci principales tum et Albertum Borzeszkowski insti
gatorem Perillris protractrices ex una et altera partibus Dolo Livia
Serafinum Perillris protractrices ex una et altera partibus Dolo Livia
respn̄ metuendo q̄ prudentiā in legib⁹ ordinatione in prosecutione juncta
debitis temporis Dilectionis q̄ primi ductū iniquo abienorū
appetitu ejusdem valoris et valentiā Tyrsine per illustris
Victoriz q̄ primo clandestine noctis tempore Gratiā et Stanislaū
Jezē cuiusdam et Simone Jezē fratres reos accepto ad holōd no primo
et Dnō et ad requisitionem Judicabilem et carcerem Judicialis extradere
ampo sensu no habuerunt Inquirere in eor hotorio eosdē q̄ eqūm̄ p̄misserunt
in q̄ illustres et ad modum Spectabiles verbis q̄ p̄nominatis p̄
Officii assecurant subsequenti vero tempore ejusdem Officii
Gratiā et Jezē cuiusdam sunt remorati ulti et simonis Jezē culpati ad
recipiendū ejusdem alios inferiorum et Dni inferiorum et Thodri hatg ad sup
pos Sandrum Gallum ut requirant ejusdem valoris centum et a
grata attento valore nonaginta unde violento cui L. Alberto Jurisdict

819 821

[illegible] circa eorum equos existens accepit. et ad praefatum Kl[illegible]
Jezow Congum residentiam adduxit eundemque concussit convulnerat
equos eorum ad requisitionem et Mnialis ac Klium Arestum non restitu-
erunt et non extradiderunt quinimo Verbis Perillustrem Actorem
dedecentibus ignominiosissime expresserunt in Vitam tam praefa-
ti Perillustris Canonici quam eius famuli diffidarunt interime
re attentarunt et declararunt igne suffurco actorem appromise-
runt nec his contenti verum alio tempore praenominati inculpati Stani-
slaus Jez et Albertus Strzeszewski in Oppido Bodzanow praefatum N. Josepham
Archutowski Perillustris Canonici famulum sine ulla occasione convulnerarunt concusse-
runt vulnera in obductione specificata inflixerunt interime re amino attentarunt
tam Perillustrem quam famulum eius contemptuarunt laeserunt et dishonerarunt
aliasque plurimas violentias injurias et excessus perpetrarunt Actorem Laboribus
equorum privarunt et exinde summopere damnificarunt pacem et securitatem
publicam violarunt quod contra leges Rni excesserunt poenasque succubu-
erunt ad quas decernere et id quod Juris erit exequere ad refusionem
damnorum per interceptionem equorum causalorum praesentis citantis alias citatione
ipsa de praemissis latiore in diem Trinam incidere et provenire partibus
ipsis utrisque Actorea per Perillustrem et admodum Rndum Canonicum
Collegiatae S. Michaelis Plocensis suo et aliorum nomine Citta vero
Stanislaus Jez suo et contra suum nomine tantum pro interesse et Albertus
+ G. Andream Zoltowski coram Judicio Officij praesentis comparentes et secundo
controvertentes quam controversijs Judicium praesentis coram se inductis
exauditis ad affectationem partis Actoris hocce Judicium dedit et con-
cessit dilationem Inquisitionis super contenta citationis utrique parti ad
sequentes Dnicas castrensis Plocensis Trinos prius et proximis ab hinc in castro
Plocensi celebrandis Trino partibus eisdem utrisque ibidem totaliter vigo-
re conservato comparentes propterea Strzeszewski

Dilatio Inquisitionis Gutkowo Mąctewo Kowna

In Causa et actione Judiciaria infra scriptam inter Instigatorem Judicij Offi-
cij praesentis ejusque Delatores Nn. Adamum Gutkowski et Elisabetham Mą-
czewska Conjuges Maritatam quidem cum sui Mariti authe Actores ab una
et Nn. Albertum Kownacki et Constantiam Kociecka Conjuges princi-
pales Petrum Mąctewski et Constantiam Korytowska itidem Conju-
ges cum principali Valentino Chartynski complicem itidem Marita-
tas cum Maritorum authe parte ab altera Citatos ideo quomodo ipsi
non venti poenas legum contra infrascriptam audentes sanitas nec
attenta eo quod stante lite nihil innovandum sit verum in conten-
ptum et Levipendium earundem Legum procedendo ausi sunt tempore
modo et loco in protestatione expressis Actori Marito de Oppido
Baciąg pacifice redeunti facta conspiratione in necem ipsi inferenda
viam publicam in media Villa Chądzyno Koski cum baculis et fram-

meis inferecipere. baculis et frameis per vania corporis membra
enormissime et vis erepta ppria Actori framea convulnerare et confau
riare fuis et Consorte accurrente semivivu refuscitante Mantua fi
e respectue mulieb[ris] status concutere framea frangere vulnera q
in obductione specificata infligere in vitis diffidare cetegq inter
missent nisi Actor per certas Personas via publica discedentes defen
deret aliasq injurias Lasiones inferre prout de facto omissa ede
bi fuit per quod contra Leges Nri edictum p[rae]nas q incubue
runt. Pro quibus decernendis citanti alias citatione ipsa de qua mis
latione in dio hodierno Judicem et venient Partibus ipsis Utriq
Actorea quidem spl. Adamus Gubkowski fuit et alius Nre Curiae
ta q. Valentinus Wlgniewski Cur Judicii Officij Actis comparuit
et seu Judicialiter controvertentibus causa controversiis Judicium Cu
ria Le in ductis et auditis ad effectum utrumq partium dedit et con
cessit hoc Judicium diffinitivum quisitionis partibus Utriq super contentis cita
tionis ulq ad sequentes Quarelam Castrenses Fros prox et ordinis
Minorum in Castro Plocens post festum S. Mathei Apli et Evangelistae
Incidentes et celebrandos Fro Partibus eisdem Utriusq ibidem totali
ter in Vigore conservato comparendi peremptorios.

Basilius S. Sokolowski per S. Ludolfi

In Termino hodierno ex Decreto anteriore de probationis quo
rediante Judicium pars Solutens Summe Ducentorum viginti quatuor
num Juramento evictam una cum Lucta pena trium marcarum Ritu
ni per partem Actoream in cuius erat dominio sequentibus Quarelam Castren
ses Termini ut prae modernis legitima conservatione facta et hoc
in Causa et actione Judiciaria exposita inter S. Jacobum Sokolowski
de Sepiszum Terrae Lessogrod actorem ex una et S. Annam Sokolo
wska olim S. Alberti Sokolowski de Judicis Primi Storanj Castren
sis Salutiferi Nativis Plocens de S. Albertum Sokolowski Nati olim S. Sud
judicis relictam et filium minorennem ex altera Actores de Jure
incumbentem una parte exhibita Cedula quia ipsi et scripsum Cedula
subinde inscriptum fuisset multoties ab eod actore amicabiliter requisitorum
Summa Ducentorum viginti florenorum Polonicorum in albo monetae sine pendente persolvere
hyemali tribunali per actorem olim Mariti et parentis ipsorum S. damnum pro
venditione data S. de dicto S. Stephano Sokolowski ut fertur S. Mariti
riti ipsius post venditionem vero filiginis hyemalis S. damnum ipsius Summa ad
mentis S. damnum actorem concernentem quae Cedulae ejusdem S. Sokolowski
latius inscriptae obloquuntur requisitum fuerint attente quod Summa ejusdem actoris
tum et S. Joannes Patrinus et Joannes Sepitanen Sandomiens
Sokolowski
Secretus ad scribere Vigore decretis dictis

eius alteri lucrum et solvere nolunt rei curant imo per se in [illegible]
dict eius detinent. huiusmodi insuper quamvis manuales [illegible]
[illegible] exterius eius mentem et [illegible] parenti [illegible] dato et dicto respo
tione et [illegible] Mantuam et [illegible] ipsum eius alteri [illegible]
citantur ipsi ad videndi et audiendi [illegible] solvi [illegible] ipsum [illegible]
[illegible] et sententiam in huiusmodi [illegible] per [illegible] quod
huius erit decimi per [illegible] alias decreto constanter [illegible] de [illegible]
latio re in deterius non mediante [illegible] partibus ipsis [illegible] dicterio
quod [illegible] [illegible] per [illegible] Mantuam et [illegible] Valentinum
Clericum [illegible] per [illegible] Iudicium [illegible] per [illegible] Iudicium
officii per [illegible] [illegible] et [illegible] quando contra [illegible] Iudicium per
[illegible] [illegible] Iudicium in [illegible] per [illegible] Iudicium
condemnare et [illegible] Iudicium per [illegible] Iudicium
tentibus per [illegible] et [illegible] [illegible] Iudicium per
declarat [illegible] Iudicium per [illegible] Iudicium per
Iudicium per [illegible] Iudicium per [illegible] Iudicium per
[illegible] Iudicium per [illegible] Iudicium per [illegible] Iudicium per
de [illegible] Iudicium per [illegible] Iudicium per [illegible] Iudicium per
[illegible] Iudicium per [illegible] Iudicium per [illegible] Iudicium per
et [illegible] Iudicium per [illegible] Iudicium per [illegible] Iudicium per
[

Post f. Purificis S. Stephani 1713

Dilatio Inquisitionis Miscewo Vnierzyc et Sqlski.

In causa et actore Judiciaria instantia inter Ingros Judicij officij ejusq; delatores G. Andream Mispenski et Annam Lipkin Sreyska Longes atq; L. Joannem Nowak et Laurentium Lubi-tow de villa Debrzki et q. de Marita cum manu subditos sui dicum Auctae et assis. actores ab una et G. Stanislaum Vnierzyski principale Mstoque Franciscum et Stanislaum Sqlski Sechie Senioratis Stanislaum Driwanowski nec non Valen-tinum Lubienski subditos comphios et q. eorum famulos cum pedinas seu quo vi rixa fieri ferro tetant formato contra actores quoda indebito textu insidendo ipsis omne Bona temporalibus diversis in prestationibq ex pecuis ad gras dominum debem spectantibus Laurentij subditi actorum Sqlski ex injuncto G. Vnierzyski in liberis pagnis Ro-mow Dobrzki eventu ex bombarda traiecit et exhalare fecit Item ipsum invadendo Casam ejusd L. Laurentij subditi actorum eundem subditum Laurentium vulnerauit vulnera in de-clone specificata inflixit verbis actores Longes affecit et diffamauit damna in frumentis et pratis ab animis acto et Dni sui impulsione intulit et intulerunt in vita actorum familiis Curialis et subditorum diffamarunt, afficier. insuper Status G. Vnierzyski bombarda percussit et vul-nerauit in terra labi fecit, Virtute quo bombarda traiecit et interfecit ad gras subditorum ejus Sqlskie et Solutri-ski Famulus suum immisit duo dolia ferreis astorum dominum proprijs distegare ollam cremati Cerute rejicit et mandauit ejus mandata adimplentes cade dolia duo ferreis et ollam crenati francis fuderunt et in terra effuderunt ipse quoq; G. Vnierzyski L. Joannem subditum in gorga oppres-sit et Vines arreptas in hortu ejusdem suum duxit ad dactum in terra prostratum calcibus percutere mandauit et percussit. deniq; eodem actorum ejusdem traiecit et perjaculatione exhalare fecit Insuper boves laborales ejusdem subditi ad pascua ipsius accipere jussit laboribus suis tabi vere afficiuit macra-tum via restituit alias q; plurimas violentias damna injurias et oblationes intulerunt et fecerunt quod tot leges Regni excesserunt plenarq; incubuerunt ad gras decernend. # cum refusione damnorum

825

praesentibus citantur alias citatione ipsa de praemissis latiore indiem
hodiernam incidentem et provenientem partibus ipsis utrisque actorea quae
per N. Annam Miszewska suo et aliorum nomine perlatae citata
vero per G. Gasparum Rzeszotarski coram ~~off~~ Judicio officii praesentis
comparentem et secum Judicialiter controvertentem quarum controversi-
is Judicium praesens coram se inductis exauditis ad affectationem acto-
reae partis dedit et concessit hocce Judicium dilatione Inquisi-
tionis super contenta citationis utrique parti, idque ad sequentem Ave-
relam castrum Plocensem Terminos prius et proximius ab hinc in castro Plocensi
celebrandum Termino partibus eisdem utrisque ibidem totali in vi-
gore conservato comparendi peremptorio.

Citatus vero eandem executionem nec per se nec per suas quaevis sub
ordinatas impugnavit personas idque sub poena Jannonis per
petuae quae contra impugnatorem interponit praesentem

Sub Actu Terminorum Querelarum Feria 2da ante Festum Divisionis Aplorum pxa Anno Dni 1711.

Lucrum Ulterioris Executionis Kisielewo Cum E Sezutowska Suspensa.

Juxta Actum Executionis infrascriptae in bonis in Feriis Nominatis officiose per E Sigismundum Sniegocki B. C. Plocen officiose peractae manuque ipsius propria subscriptae tenoris talis, Actum in Villa Kisielewo olim Perillis et Rndissimi Stanislai Kraiewski Ecclesiae Cathedralis Cancellarij ad praesens vero per Eneosos Martinum Sezutowski et Mariannam Kosmowska Coniuges Uxore Iurium Suorum A Perillri et Rdmo Alexandro Mostowski Praepto Wladislaviensi Gnesnen et Plocen Canonico habitorum Postlessis Feria quinta in Crao Festi Nativitatis Sancti Joannis Bptae Ao Dni 1711 Coram E Sigismundo Sniegocki Burgrabio Castren Plocen in praesen Perillris Rdmi Thomae Duplicki Canonici Ecclesiae Cathedrali Plocen necnon Eneosorum Ac ulium Valeriani Przedpetski, Thomae Zglinicki Matthiae et Joan Betkowskich ac aliorum ad Actum plen Congregatorum atque mulis Rmi Generalis Honesti Jacobi Podziszewski ad Actum plentem assumpti. Qui quidem Eneosus Burgrabius Satisfaciendo muneri officij Sui ad Requisitionem Perillris Rdmi Thomae Duplicki Canonici et Caarum omni Generalis ad Vindicandas Summas Rdmi Capituli Plocen Procuratoris totiusque eiusdem Rdmi Capituli Actorum Uxore praenk Banitionis Supplicatis Eneoso Mathaeo Seu alterius Cuiuscunque Nominis Piesciorowski Bonorum Kisielewo in Districtu Siepraen iacen post fata Perillris et Rdmi Kraiewski Cancellarij Plocen

827

Hærede, tum quoque Perillrm Rdmm Mosto
wski Præpto Uladislavien. Gnesnen. Plocen.
Canonicæ Bonorum eorumq. quovis modo Posso
re, Nec non EE Sczutowskie Coniugibus Bono
rum Pdictorum, quavis authe juris in Posso
ribus sive Tenutarijs in Judicijs Castren.
Plocen. Feria Secunda in Crad. Festi Sslmæ
et Individuæ Trinitatis anno Plen. 1711
ratione Summæ Quatuor Millium
Floren. Polon. Perillrem et Rdissimum
olim Kraiewski Cancellarium Plocen. Re
rendmo Capitulo in bonis ijsq. Kisiele
wo modo simplicis debiti inscriptæ tum
et Censuum non persoluonis obtentæ ad
bona eadem Condescendendo Jurisdictionem fun
davit, Securitatem Custodivit, Partes utrasque
tam actoream qm et Citatam ad sui Comparitio
nem acclamare mandavit. Post quarum Partium
acclamaonem et Comparitionem earum Persona
lem, Perillris Canonicus et Causarum Procurator
Generalis reproduxit supraseram Banitionis
pœnam, qua reproducta petijt Nomine totius
Rdmi Capituli Execuonem fieri bonaque cum
obus inseminationibus in Possessionem tradi. Ejm
quidem Execuonem Gnosa Marianna Kosmo
wska Consors Gnosi Martini Sczutowski bono
rum Kisielewo Possestrix et Citata fieri
non admisit imo juribus suis videlicet con
tractu iur. Perillrem Rdissimum Mostowski
Principaliter Citatum et eandem Gnosam
Sczutowska die 18 Mensis Julij anno
1707 conscripto, Item inscriptione Coram
actis Castren. Crualevien. Palatinatus Culmen.
Feria Tertia pridie Festi S. Ignatij Confesso
ris Anno 1697 per Pfatum Perillrem Rdis
simum Mostowski Præpositum Uladislavien.
in rem et Personam Suprascriptæ Gnosæ Sczuto
wska Sup. summam Octingentorum Floren.

monetae pruthenicae in obus bonis una cum
Provisionibus Recognita Impugnavit et Con-
servationem in actu praesenti circa bona petijt.
Qua attenta est Burgrabij Impugnatione in Cogniti-
onem Jurium non condescendendo, Ne cuipiam
Partium praejudicium inferatur Causam eandem pro
Ulteriori disjudicatione aut sortiori demandan-
da Executione ad Judicium officij Castrensis Plocen-
sis Una Cum Partibus utriusque Remisit et Termi-
num Memoratis Partibus in praesenti futuris Judi-
cijs prius et proximius ab hinc in Castro Plo-
cen. Celebrandis Sine quavis Adcitatione Conser-
vavit Comparendi Peremptorium. Sigismun-
dus Sniegocki Burgrabius Castrensis Plocen-
sis. In Termino itaque hodierno Vigore praesentis
Remissionis Conservationisque ipsius Termini
In diem hodiernam Incidens et Provenien-
tem praefata Pars Actorea Coram Judicio officij praesenti
Comparens et Terminum hodiernum eundem
per totam Audientiam Judiciorum praesentium legi-
time attentans Memoratam praesentem Citatam
per Mnlem Qm Generalem Honestum Jose-
phum Kresicki de Plocko Judicialem Qm
ad Jus Juridice Tribus et Ultra juris for-
mam Vicibus quatuor clamatt et vocatt non ta-
men Comparens eandem in Lucro Negotij Sui
Principalis admittente Judicio praesenti judicialiter
ac officiose condemnavit. Ulterioraque sibi per
Judicium praesens ea in Causa fieri et decerni
postulavit. Et Judicium praesens in Vim
eiusdem Lucri Legitime ea in Causa obtenti
decrevit praesentibusque decernit. Quatenus
Sigismundus Sniegocki Burgrabius Castrensis Plo-
cen. Vel quivis alius Cum Mnli et duobus nlibus Ca-
ptato oportuno tempore per praesentem Acto-
ream Conducendis Executionem ulteriorem
Intentam in bonis Suprascriptis Kisielewo
Partis Citatae Hereditarijs, Semotis quibus-
vis jurium oppositionibus Relatione ad Cas-
sandum inscripta et inscribenda quae praesentibus

Cassantur et annihilantur. Literis Salui conductus non obstantibus quae praesens amo uent, temera quoque impugnatione non attenta adhibitis Copijs militaribus faciat et peragat. Quidsi uero ex Citatis aliquis Caesus aut uulneratus fuerit, Judicium praesens pro Inuindicabilibus declarauit praesentibusque declarat. Pro interesse uero Impugnatorum Actorea quidem per Perillrem Rdmum Thomam Duplicki Canonicum Cathedralem Plocen et Procuratorem suo et totius Rdissimi Capituli nomine Personaliter. Citata uero Enosa Sczutowska Impugnatrix Personaliter Coram Judicio praesenti Comparen et secum iudiciali controuerten. Quoniam in Termino praesenti Haeredes Bonorum Kisielewa se condemnare praeferunt proinde ad conuictionem plenariam non Comparentium Judicium praesens Causam hanc Cum moderna Comparente Impugnatrice suspendit suspensamque esse declarat Decreti praesenti Vigore.

Q. Kloszewski in Luero ex Pte Rdmi Capituli Plocensis.

In Termino hodierno ex Citatione Literali Castren Plocen Tenoris talis. Valentinus Antonius in Rogustawice Rogustawski Plocen Ptonscen Capitaneus Tibi Enoso Jacobo Kloszewski bonorum Stropkowo seu sortium inibidem sittarum haeredi de Persona bonisque tuis gtr omnibus Vigore Regio et Nostra qua hac in pte fungimur Capli authe mdamus ut in Terminis Querelam Causarumque officij Judicijs Feria secunda proximis abhinc in Castro Plocen Celebran personaliter peremptorieque Compareatis ad instantiam Rdissimi

Actum in Bonorum Bielawy controverso Feria Tertia in
Crastino Festi Sanctorum Petri et Pauli Apostolorum anno
Domini Millesimo Septingentesimo Undecimo

Coram Gnoso Joanne Strzyzewski Bur Castren Plocen ac Gnosio
Joanne Swiezicki Thoma Slawecki ex parte Gnosi Alberti Ze
zznicki tum quoq ex parte Gnosi Adami Szkowski Bur Castren
Plocen Camerarij Fris Dawoskzen Gnosio Ignatio Modzelesk
Petro Slawecki ex parte et tertea Locatis nec non Gnosio Vladis
Makowaski Camerario Granicali Saltus Bur Castren Plocen
Adamo Wiecki ex parte Citata destinatis et delegatis ad actum
proxime et mice in presentia Gnosor ac Nob Alberti Laurentij
Andreae et Simonis Filiorum Zzernickich Venceslai Laren-
tij et Stanislai Filij Sondrackich Adami Zzernicki Mat-
thiae Koziebrodzki Joannis Skarzynski Stanislai Grodzicki
Laurentij Rudkowski Stanislai et Casimiri Kozikowskich ce
terorum plurimorum Nlium ad actum Loci congregat nec non
Pronot Matthiae Banachowicz de villa Rzaski Nro Regni
Consilio actum Loci per acclamantis Qui quidem Gnosus Bur Castre
Plocen una cum et micis ex utraq Parte delegatis satis fa-
cien Decreto in Bielsk ejq obtentum restituendum in Civita
te Plocen graphan inveniis Quere Causarum Offi Judijs
Feria Secunda in Crastino Festi Sanctorum Petri et Pauli Apo-
stolorum anno Millesimo Septingentesimo Decimo in
Causa erogatarum Summan pro contributionibus variis
militibus de Bonis Bielawy et Goluszyno pro Gnoso Kon
dracki Sortium certarum pretactorum Bonorio Heredes et
aliarum pretensionum processu Causa prolixa latius eloc-
quente inter Gnosos et Albertum Zzernicki et Adamum Szko-
wski Bur Castren Plocen ab una et tertea et Gnosum Vence-
slaum Sondracki Citatum parte ab altera Bonorum Biela-
wy Goluszyno Heredes et Possessores lato condescendendo
pacem et Securitatem publicam Legibus Regni Officiosq
et tibus solitam supra fato mli prudenter tenere et Partes ad
comparitionem acclamare mandauit In Termino itaq Loci

837

Partibus utrisq; et quidem Actoreæ Gnosis Alberto Czerznicki
et Adamo Sękowski Burr Castren Plocen et Camerario Trri Za-
wskrzen personaliter Citatis Gnosis Kondrackiis itidem per-
sonaliter Quarum Controversijs Effm Praesens una cum Amicis
ex utraq; parte locatis resolven contenta Decreti Effis Castr
Plocen ~~Quoniam~~ ad liquidationem praetensionum ex utraq; par-
te ~~parte~~ combinatis Actoratibus et reatibus Partium ad se
mutuo praetensarum condescendit Quoniam Officio suo lite-
ratorijs documentis et quietationibus a varijs Militibus
sibi de exolutis Summis pro Gnoso Kondracki ex vi haereditar
ipsius Sortis Bonorum Bielawy et Goluszino datis per Gno-
sum Czerznicki probatum est et realiter in praesentia Gnosi
Kondrackich eliberan eadem Bona Summam quingentorum
quatuor tinfonum exoluisse deducitur habita tamen ratio
impensarum per Gnosos Kondrackie in vim exoluendae Summae
Summa Centum Sexaginta quatuor tynfonum qua exclusa
et moderata Effm praesens cum suprascris Gnosis Amicis de-
cernendo propiorem Gnosum Albertum Czerznicki super Sum-
mam Trecentorum tynfonum ex moderamine reductam ad co-
probationem Juratoriam adinuenit et decernit Quatenus
idem Gnosus Czerznicki comprobet in eam Juramenti rotha
prout Summam Trecentorum tynfonum in vim Contributionis
exercitibus Suetico, Moschouitico, diuisionibus, Hlris et
Pol Kijoviae et MM Castel Kijoviae, Rybinski et alijs varijs
Militibus iuxta quietationes realiter et effective exoluit
Sancta Dei Passione ita ipsum adiuuante idq; in instanti Cui
ad pronuntiandam rotham Additur mlis Et quoniam Gno-
sus Czerznicki super Summam Trecentorum tynfonum ex mutuo
Actoratibus combinatam praestitit Proinde Effm praesens
una cum Amicis ab inuicem locatis eandem Summam Trecen-
tum tynfonum Gnoso Czerznicki adiudicat et decernit Qua-
tenus Gnosus Kondracki Summam praetactam Trecentorum
tinfonum in Spatio duodecem Septimanarum ab Actu pre-
senti coram Officio Castren Plocen ~~praesenti~~ praevia quietatione de omnibus
ab utraq; parte ad se habitis praetensionibus soluat et hoc

Luita pœna quatuordecem Marcarum pol Parti et Iudicio per
medium Iudicio quidem in instanti Parti uero circa enumera
tionem summæ sub pœna Banitionis Facturus est idem Citatus
Gnosus Kondracki sub pœna Banitionis perpetuæ quæ de-
cerritur et Terminus publicandæ in casu contrauentionis
in Terminis Quereb Castren Plocen ab Actu Solutioni præfixo
proxime imminen conseruatur peremptorius Quantum
attinet Actoratum Gnosi Adami Sękowski Burn Castren Plocen
et Camerarij Trris Zawskrzen licet quidem Gnosus Burn Castren
Plocen cum Amicis ad ulteriorem disiudicationem Causæ ad
diem crastinam nempe hodiernam uidelicet Feriam quar-
tam Actum præsentem limitauit Verum quoniam Gnosi Kon-
dracey in reassumptione Actus non comparuerunt imo te me
re recesserunt Proinde Gnosus Burn Castren Plocen rursus
ad Offm Castren Plocen pro ulteriori disiudicatione Causæ
ex Actoratu Gnosi Sękowski tum et Succubitione pœnarum
ex ui contrauentionis Decreto remisit et Terminum Parti-
bus utrisq in Terminis Quereb Causarumq Offij Iudijs proxime
imminentibus præfixit assignauit et conseruauit prout
quidem præfigit assignat et conseruat præsentibus
peremptorium

Joannes Strzęszewski Burn Castren Plocen mp

Officium presens castrense Capitaneale Plocense ad oblationem Gotfridi Bertiszewicki Actum Expeditæ Consensionis in bonis Zielun[illegible] per Erosum Kurzymbium Castrensem Plocensem [illegible] peractæ repræsentat ad Acta landum suscepit in tenore verborum tali.

833

Officium Castrense Plocense

Officium presens Castrense Capitaneale Plocense ad oblationem Gotfridi Bertiszewicki Actum Expeditæ Consensionis in bonis Zielun[illegible] per Erosum Kurzymbium Castrensem Plocensem [illegible] peractæ repræsentat ad Acta landum suscepit in tenore verborum tali.

Rdissimi Capituli Plocen et Pertinen Perillus
Rdmi Dni Thomae Duplicki Canonici Eccle
siae Cathedralis Plocen et Causarum omnium
Generalis Procuratoris, totiusque eiusdem Re
verendissimi Capituli Actorum qui tam Se
cundo et obtentam Contumaciae poenam Ci
tant ad videndum et audiendum Soluti
onem summae Sexaginta Florenorum per olim
Laurentium Kloszewski Actis Castrum Plocen Re
verendum Capitulo Plocen Modo simplicis de
biti Mutuatae pecuniae inscriptae et asse
curatae et adhoc usque tempus nondum Perso
lutae per sententiam Judicii Nostri stringi et
id quod juris erit statui. Sisti Termino Pari
turus et ad praemissa iudiciali Responsurus
Datt in Castro Plocensi Feria Secunda an
te Festum Nativitatis Sancti Joannis Ba
ptistae proxima Anno domini 1711. In
diem hodiernam Incidente et Proveniente
Praefata Pars Actorea Coram Judicio Officii Pre
sentis plr. Comparens et Terminum eundem
hodiernum per totam audientiam Judiciorum
praesentis legitime attentans, Memoratam Praesentem
Citatam tribus et Ultra juris formam Uici
bus quatuor pro Mulcta Rni Generalem
Honestum Josephum Kresicki de Plocko Ju
dicialem ad Jus juridice clamatt et vo
catt non tamen Comparentt imo Con
tumacem existentem in Lucro suo pro toto
alias in toto Lucro Negotii Principalis
admittente Judicio Officii Praesentis iudlr ac
officiose condemnavit, Ulterioraque sibi per
Judicium Praesens fieri et decerni postulavit.
Et Judicium Praesens in Ulm eiusdem Lucri legi
time ea in Causa obtenti decrevit praesen
tibusque decernit. Quatenus Citata Pars

835

Summam pro qua res est Parti Actoreae inin-
stanti persoluat idque sub poena Banitionis quae
in Casu Pto Pten Contrauentionis praefatae que
Summae non Solutionis prout de facto non
est persoluta super eadem Pte Citata et Bo-
nis eius obus decernitur Mulisque Rni
Generalis Honestus Josephus Kresicki de
Płocko Judicialis ad publicandam praefa-
tam Banitionis poenam per Judicium
Pten additus et deputatur. Qui quidem
Mulis Satisfaciendo Deputationi Suae
a Judicio Pten habitae praefatam Baniti-
onis poenam super eadem Pte Citata
et Bonis eius obus modo praemisso
obtenti ac ipsummet Citatum esse
Banitum de Rno Poloniae proscriptum
honore priuatum Juri Communi Con-
trarium et Rebellem hostemque Patriae
hic in arce et extra in alijs solitis
Locis Circuli Ciuitatis Plocen in frequen
Multorum Variae Conditionis et Sexus hominum
Ad Judicia Moderna forumque publicum
Congregatorum alta sua voce praeconica
et Longrosa publicauit proclamauit et
ad Notitiam omnium protunc Pten dedu-
xit de quo hanc suam idem Mulis ad Ju-
dicium Pten redeundo et jus Deputa-
tionis Suae exequendo fecit Relationem Post
quam publicatam Banitionis poenam
de eadem Pte Citata et bonis eius omnibus
modo quo supra decretam et publicatam
pro facienda in praemissis iuxta praescriptum
iuris Communis Executione ad Mficum
Loci Pten Capitaneum Sub Cuius Jurisdictione

Praefatus Citatus cum bonis suis subest vel con-
sistit Remisit ad quam Executionem officiose
peragendam officium competens videlicet
quemvis Enosum Burgrabium Castrensem Ploc-
cum Mult. et duobus nobilibus addidit et depu-
tavit, quam Executionem idem Enosus Burgrabius
ad primam Partis Actoreae Requisitionem De-
cretique plenam exhibitionem de Bonis Partis Ci-
tatae peragere tenebitur idque sub pae-
nis contra Negligentes Officiales Sancitis
Citata vero Pars eandem Executionem Ne-
Nec per se Nec per suas quasvis subordina-
tas impugnabit personas idque sub poena
Banitionis quae contra Impugnatorem inter-
ponitur Decreti praesentis vigore. Hicque
in Continenti coram eodem officio et Actis eius
per Comparens Mnlis Rui Generalis Ho-
nestus Josephus Krosicki de Plocko Recu-
gnovit quia ipse Citationis Literatae Sigillo
pro Terminis praesentis servientis Edictis super
Citatum ad bona Stropkowo Feria Tertia
in Crastino Festi SS. Petri et Pauli Apostolorum pro-
xime praeterit tum et eius primo ex qua poena con-
tumaciae est obtentum tempestive ante obtentum
illius in una integra Septimana detulit expor-
tavit et publicavit ut juris est de quo
praetentem fecit Relationem

Lucrum Ultimariae Executionis super Dobrski Infir-
matur vero Impugnatrix.

Juxta Actum Executionis infrascriptae in bonis inferius
nominatis per G. Burgrabium Castrensem Plocensem officiose ex-
peditae manuque ipsius propria subscriptae cujus tenor
sequitur talis Actum in Villa Rossiszewo sortes Ju-
ribus Gnosi Adami Dobrski Jurisdicti Possessionis
subjecta in hortophorio Antesores Curiae ipsius
Feria Tertia post Festum Visitationis Glma Virgi-
nis

nis Mariae proxa Anno Dni 1771 Coram G. Joanne
Karkiewicz Burgrae Castri Plocensis in Praesentia GG. ac
Nlium Jacobi Grzymczewski Valentini Jasinski et Tho-
mae Wyszynski Nec non M. R. G. Providi Pauli Zosiecki
de Machcinsko ad hunc Actum assumpti. Quique G.
Burgrabius Castri Plocensis Insistens Legibus Regni Sa-
tisfaciendoque Decreto ~~officii~~ Judicii officii Castrensis
Plocensis seu publicationis ~~poenae Bannis~~ ex vi contraventionis Decreto
Compromissoriali in Sepre feria quarta post Festum Sancti
Michaelis Archangeli prima Anno Dni 1770 inter Par-
tes Infrascriptas lato ~~poenae Bannis~~ succubitae ex Requi-
sitione GG. Jacobi Grzybczewski et Mariannae Kosciszewska
Conjugum Actorum ad Bona Suprascripta cum praenominatis GG.
et Nlibus ac Mli praedicto Condescendit ibidemque pace et
securitate publica circa Actus Juridicos observari solita
per eandem Mlem praecustodita Partes utrasque ad sui com-
paritionem acclamare injunxit. Quae quidem Partes ad
eandem Mlis acclamationem scilicet Actorea per G. Jaco-
bum Grzybczewski suo et Consortis suae nomine praeter Compa-
rens reproducto Decreto seu Publicatione poenae Bani-
tionis ex vi non satisfactionis Decreto Compromissoriali
ut praemissum est succubitae de Actu ejus in Castro
Plocensi in Terminis Querelarum Feria 2da in Crastino
Festi SS. et Individuae Trinitatis Anno praesenti et
hoc Ratione ~~non solutionis~~ summae restantis Quingen-
torum Quinquaginta Tymphorum tum et provisionum ab eadem
summa provenientium ad summam Centum octo Tymphorum redu-
ctarum ac poenarum vitarum Decreto Compromissoriali ad
judicatarum vigore ejusdem Decreti non solutionis obtentae
petijt eadem Bona Jure victa sibi in possessionem per
officiosam executionem tradi ad Conscriptionemque Inven-
tarij Condescendi. Ex adverso vero a Parte Citta Jure
victa personaliter Comparens G. Teressia Osiecka Consors
Jure victi eandem Executionem Juribus suis in Termino
futuro producendis Impugnavit et fieri non admisit.

+

Quo G. Burgrabius attento Causam hanc cum toto illius effectu
ac Partibus ipsis ac Impugnatrice pro ~~ut~~ disjudicatione Commissorum
ulteriorique et fortiori demandanda Executione non intrando in co-
gnitionem Commissorum, ad Judicium Castrensis Plocensis ex quo Causa
emanavit remisit et Terminum Partibus eisdem utrisque ac
Impugnatrici ~~in~~ primis Judiciis Castrensis Plocensis conservavit
Prefixit et assignavit Comparendi peremptorium. Joannes de
Wyndzogola Narkiewicz Burgrabius Castrensis Plocensis manu propria
In Termino hodierno vigore praeinsertae Remissionis Conservatio-
nisque ipsius Termini in diem hernam ~~ind~~ incidens et Provenientes
Partibus ipsis utrisque Actorea quidem per G. Jacobum Grzymb-
czenski suo et Consortis suae nomine praeter Citta vero per G.
Adamum Sekowski Camerarium Terrae Zauskensis B. C. Pala-
tinatus Plocensis pro Interesse Impugnatricis tantum Coram
Judicio Officii Praesentis Comparentes et Seu Judicialiter Controver-
tentibus quarum Controversiis Judicium Praesens Coram se In-
ductis exauditis ad Juridicam Repositionem eiusdem G. Se-
kowski dedit et Concessit hoece Judicium Dilationem Infir-
mitatis Gnosae Osiecka seu Dobrska Impugnatricisque
ad sequentes Querelarum Castrensis Plocensis Terminos prius et proxi-
mius ab hinc in Castro Plocensi celebrandi Termino Partibus
eisdem utrisque ibidem totali in vigore Conservato Compa-
rendi peremptorio. Stante itaque cum impugnatrice Dilatione
Commissa, suprascripta Pars Actorea Coram Judicio Officii
Praesentis praeter Stans et Terminum eundem hodiernum attentans
memoratum Citatum G. Adamum Dobrski ad Jus Juridice
per M. R. G. Honestum Josephum Kresicki de Plocho Judicem
tribus et ultra Juris formam vicibus gratuor uti ante ita et
post Officiosum Arestum tempestive per G. Valentinum Ilgniewski
Impositum et per Judicium Officii Praesentis susceptum et connotatum
clamatum et vocatum non tamen Comparentem quin imo Contumacem
existentem in Lucro ulterioris fortis ~~et finalis~~ Executionis
faciendae scilicet in Lucro suo per toto alias in toto Lucro
ad mittente Judicio Officii Praesentis Judicialiter ac Officiose Condema-
vit Cum

condemnatus praetextibus ad quam executionem ulteriorem forte offe pera-
gendam judicium hoc officium competens vidit G. B. C. P. quemvis addi-
et deputavit. Qui quidem S. B. quivis G. P. primo a parte citta requisitus
eandem executionem ulteriorem forte ad primam requisitionem decreti praetextu
exhibitionem ~~peragere tenebit~~ semotis quibusvis juris oppositionibus rela-
one ad cassandam quae praetextibus cassant et annihilant temera quoque im-
pugnationem attenta literis quoque salvi conductus non obstantibus pera-
gere tenebit idque sub poenis contra negligentes officiales sancitis nemo ve-
ro eandem executionem ulteriorem forte offe peragendam nec per se nec per suas quas-
vis subordinatas impugnabit personas idque sub poena bannis [illegible]
quae contra impugnatores interponit praesentibus.

[illegible]

Dilatio Inquisitionis Korzielowsky Sokolnicki.

In causa et actione Judiaria Instantem inter Ingrē Judicij officij Bcs ejusq; Delatores GG. Thomā Korzielowski et Jacobū Dworzki Actores ab una et Jacobū Sokolnicki Reū ab altera partibus Deo Loria ipse assumpta in se obsecrationē et obligationē verbo Nri Actoris Dato tempore Contestationis per Antū G. Krzyżanowski Exercitus Mtis Cubicularij Sokolnicki Reū Actores sum equabo duabo recuperandi et liberandi ipse vero loco eliberationis suditus G. Korzielowski Actoris circa easdē equas euntem eisdē militibus repellere permisit et equas easdē deperdere causavit, alio vero tempore iidem declarauit se et obligavit L. Jankowa et Wasilowa duo Judicia Boum Gratorū GG. Korzielowski et Dobrski Actorū proprioū in locatione suditis datorū receptorū et a militibus Suis Moscouitici exercitus recuperatorū easdē suditas, ea obsecratione obstricta et certificata remisit et relegauit domuq; suas abire subito, bove vero vigore obsecrationis ~~suis~~ sua recuperauit, quin imo malo huc processu facto ab eisdē bobus recepit tum opere Actores exinde damnificauit citat, itaq; adiudex et audiens ipse ad solutionē taxē eorundē Bouū et equorū refusionē damnorū exinde secutorū ~~vna~~ Sententia Judicij officij Bcs stringi et compelli ijsq; quod fuit decerni alias fatione ipsa de termino latore in diem Veneris incidente, et proueniente partibus ipsis utrisq; obstrea gde pte citatis ~~ita~~ ad terā Judicij officij Bcs comparere et suas judicial controverter quas controversijs Judicium Actor suas de mandatis exauctis ad affectationē partis effusa dedit et tunc pt hucce Judicium dilationē Inquisitionis super contenta citationis utriq; parti ijsq; ad sequentes Locas Lawy Castry Loces Terminos pertes festū S. Matthei Ap̄li et Evangelistē ad presidentes Terminos partibus eisdē utrisq; ijsdē totalis in Curia conservato comparendi peremptorio. Et quoniā Actrix Pars ad educendā Inquisitionē in instanti tradit minister Regni Legis quemvis ad rotulandū Lr sup incumpto festo adhuc affectat finde Judicium officij Bcs uti licite annuendo affectationē eius Inquisitionis M.R.G. Honestus Joseph Serechi de Dlucko Judex eidē parti Actrici videlicet GG. Thomā Korzielowski et Jacobo Dobrski ad rotulandū ~~et~~ adhibet ~~quo rotulisandū~~

841

Cl. DD. Kozierodzki et Dobrzycki

~~Mli rothisante~~ Quae quidem Pars Actorea existens per eundem Mlem Rothisatum Juramentum Corporale ad Imaginem Crucifixi Dni observata illius debita Solemnitate in facie Judicii Praes. fecerunt et praestiterunt in eam Juramenti rotham Quia Testes sui ad hanc Inquisitionem Inducendi non sunt corrupti nec appretiati nec informati Deo et S. Jesu Christi Passione ita ipso adjuvante Post quod praestitum Juramentum Testes suos ad praebenda Testimonia seorsive induxerunt quorum Testimonia in occluso rothulo habentur et in occluso rothulo Parti Actoreae sunt extradita de quibus extraditis et ad se receptis officium praesens quietarunt quietantque praes.

M. R. G. H. Josephus Trinecki [illegible] Judex [illegible] & Juratus palam [illegible] quia ipse citationem literatoriam [illegible] pro [illegible] servione edito [illegible] ad [illegible] [illegible] Dominica 2da ante Festum Nativitatis Sancti Joannis Baptistae praesentem anno currenti detulit exportavit posuit reliquit et de praesente notificavit de quo praesens Jus Mlis fecit Relationem.

Decretum Kozietrody Sokolniki.

In causa et Actione Indiaria Compasca inter D. Thomam Borie-
wicz Actorem ab una et Alexandrum Sokolniki parte
ab altera lite ideo Curatores ipse finito huc certo in vim
huius mandati Dato ratione subditi alieni ipsum eidem
Actori vendita dato satisfaciat summam Quingentorum Florenorum
Florenorum restituat tum et aliam summam Quinquaginta Florenorum
scripto eodem obligata persolvat Citati igitur ad videndum et
audiendum ipsum ad satisfactionem scripto eidem restitutionem summe
unius, alterius vero persolutionem per sententiam Judicii Officii
Citationis ipsa de qua supra latione in die Hermae incidens et
proveniens certius ipsius citra Curiae Judicio Dei tempe-
rent et secum Judicialiter controvertes Curam controversiis Judicii
Dei Curiae se inducti exaudiri tenere docere de termino et contentis
partibus citatis partes Actoreas advenit Quem quoniam docuit
inde Decreti huiusce Judicii mandat partis Actoreas in negotio
principali experiri mandat, in experimento alteriori huius
controversiis huc ide Judicium Curiae se inductis exauditis su-
spenso negotio necessaria esse Actoreas D. Francisci Za-
rembski Tribuni Plocensis prostatutione Laboriosa Mariannae
Relictae ejus res est ipsi pro sequentibus Querelae partes
Plocensis terminis prius ex eximi in castro Plocensi post fe-
stum S. Matthaei Apostoli et Evangelistae incidentibus et tele
Curam Adcitationem tenuit ac tenet Quinquaginta Florenorum
parere et eandem Mariannam statuere tenebit ipsi
nec sedere Parisiis quod in casu contraventionis interpo
nitur praesentibus.

Datum Sokolniki Anno

Nos de Dei gratia Ecclesiae Catholicae Sacerdos Episcopus Plocensis Equestris
Valentinus Antonius in Augustaw Augustawski Plocensis Starostae et
Capitaneus Exhibitae S. Mariannae Laboriosae Relictae olim D. Thomae
Borowicz Quinquaginta Florenorum Polonicorum Alexandro filio Dominicae
de Jenowie Borowicz vestris qualitercumque obstantibus Vigore Regii et nostra qua
hac in parte fungimur Facti auctae mandamus ut in Decreto Querelae
Curiae Judicii Terrae secundae primus et proximus abhinc festo
Plocensi celebrandi pleno per Ecclesiae Cathedralis Plocensis Canonicum ad Instantiam Procuratoris
Actoris huius vos secundo post obtentum Quinquaginta Florenorum Polonicorum actoris
Curiae vos summam octodecim Florenorum Polonicorum actori olim Domini Thomae Borowicz
Decreti verbalis assecurationis Dato et confecti non curare nec non alium
et Decreto testium nec non vos citi fuisse Legitimus licet per multos fuisse
amicabiliter requisiti exacta restituatis Sententiam igitur Decreti Judicii nostri Officii
ad solutionem ipsius summae per sententiam Judicii nostri Officii

Iuris ent decem pdeq Rhig Termino fanctum et ad p̄missa Actor se pat
xv Dat in pastio Placen. f. festa a vigilia Fest Nativitat Sanct
Joannis Baptistæ Anno Dni 1411. in die ex Rodierna Judex et juvenes
pfatq actor coram Dicto Judice pdeq plen Comparentes et termino Judic.
cognitione attentam ad docend Citatis Parti dictus Statuit Rubr Regni
H. Josephi Kretichi de Stocko Qui statutus pub publicaq R Quia ipsi
tutus p Literat regillat p dictum pdeq servien edit coram sit ad Bona
Obiect Dispositum Veni sexta post Festa Natalis S. Joannis Baptistæ
p̄xime pterit hui et ejus fines et qua Bona sentum mandat esse obtent
dempestivos actæ obtentionis illius in una alteq septimana debite exp
tant et publicavit et hinc pfq Deputo Judici ad hui Judicis p
Relationē. Quo recedente Citatis Parti vero eandq ad hos Judicis p
m R.G. Supscripti Krefick de Stocko subscripti et vocate pronta
men Comparuit in Lucris hui p toto alvas in toto Lucro negocij hui Principa
lis subscripti ne officio de condemnari ulteriusq tibi ea in causa fieri et
decerni postulavit. Et Judicium pdeq in vim ejusdq Lucri legitime ea
causa obtenti devenit pdeq declinit Quateng Citatis Parti hinc
et qua res est in dicenti p volvat hui p una Bannitionis quid in pde
creto pdeq contraventionis et summand ejusdq in p̄dictis pat dicto
rē pdeq declinit ad eandq publicandq in hui R.G. Supscripti Rep
ob de Stocko subscripti Judicium pdeq addix. Qui quidq mihi satisfaciet
do deputationis Judicium pdeq habito pfato Bannitionis p̄dicto
modo p̄missis hinc Citatis et Bonis eorundq decreto et sententiato ac
ipso met Citatis ejusq Bannito domus privatas pari communi Contra
et Rebelles hostesq patriæ hui in Arce et extra in quibus
tuor Partibus Circuli Civitatis Placen in frequentia multorum variorum
nis et sexus hominum ad Judicium modernum fandq publicum Congregat altas
voce p comitem et tubas vocem pclamavit fuit caveat et ad notitiam eius pfatum pde
dedixit deputo pdeq Judici mihi ad Judicium pdeq etiam ad publicationem pdeq
lo fecit Relationē postq publicato Bannitionis p̄dicto Judicium pdeq
p faciendo in p̄missis vultra pfatum Judicium communi executione officiali
Comitatus Dominus Dominus Regni Poloniæ addixit et deputavit
Civitatis Burgrabiis ad finem actorum Regnisticum devenit pdeq
executionem eandq executionem in Bonis Citatis pagere tenebit Judicium
negligentes officiales fanctæ Civitatis vero eandq executionem
rei p se nec p suas quasvis subordinatas impugnare audeat sub
Judicium p una Bannitionis qua contra impugnatores mite possit
pdeq vigore ut ante ita et post officium hui Regnisticum tempestive
p Stanislaum Gromnik interposito et p Judicium pdeq suscepto
constat.

Feria Secunda Ante Festum Divisionis 1722.

Publicati G. Bromiersky.

In Termino hodierno ex adeptatione Literab Sextrer Dlocens. tenoris tales Valentinus de Bogusławice Bogusław Sti Plo cens Praepos & Capellanus Cobis Nobis Joanni Camerario Torresky Lec Edelb Rabsko Antonio Fratrib Germano Wenceslao Schaffnib olim Nob Matthiae Filio Bromierskim de Personis Bonis vestr Inhabitro Nob mandamus Cogate Regere et Justa qua hac in parte Exigemus pmedias Spetiali Authoritate ad vos Feriis Scholastic Judicijs Curiae Sedas prius et primo Hora Pulsationis Campanae Magnifici Joannis Bromierski Vicarii Curiae Feriar Archidiaconatus Cracov Vigore Literar Statut Provisionis Temporalis ad Bonas Cleri Dignitates Officia Personatus et Praebenda Ecclesiastica Vacantium Anno Dni 1722 Indictione Quinta Pontificatus Sanctissimi in Christo Patris et Domini Nri Domini Innocentii Papae XIII Anno Eius Secundo Publicato et Affixo Edicto Citatorio Nob Stanislao Bogusław Bogusławski Vicario Curiae Archidiaconatus Cracov Ejusdem Curiae Judici Ordinario Actori ex una Parte Et Nob Joanne Bogusław Bogusławski Vicario Curiae Archidiaconatus Cracov Ejusdem Curiae Judici Ordinario Reo ex altera Parte Comparitionem Personalem Hodiernam Ad Instantiam Nob Stanislai Bogusław Bogusławski Vicarii Curiae Archidiaconatus Cracov Ejusdem Curiae Judicis Ordinarii Actoris Coram Nob Joanne Bogusław Bogusławski Vicario Curiae Archidiaconatus Cracov Ejusdem Curiae Judice Ordinario Reo Citatum et Affixum Edictum Citatorium Nob Stanislao Bogusław Bogusławski Vicario Curiae Archidiaconatus Cracov Ejusdem Curiae Judici Ordinario Actori Ad Instantiam Nob Joannis Bogusław Bogusławski Vicarii Curiae Archidiaconatus Cracov Ejusdem Curiae Judicis Ordinarii Rei Ad Videndum Citatum Fuisse Publicatum Et Affixum Edictum Citatorium Nob Joanni Bogusław Bogusławski Vicario Curiae Archidiaconatus Cracov Ejusdem Curiae Judici Ordinario Reo Ad Instantiam Nob Stanislai Bogusław Bogusławski Vicarii Curiae Archidiaconatus Cracov Ejusdem Curiae Judicis Ordinarii Actoris

iuxta prescriptum Iuris admonum[is] executione officii compe
ex delicet Grodz. Burgdabur. Iudicum Castren. Plocen. adhibit
deputavit Iur. quendam Inosles Burgensis Candn. Executi
onem ad Instantiam allegatae actoris, Questionem plenag
retenebit Ipse Lubgnis in Legibus Regni Contra Negligentes
officiales Statutis Petta vigore Iuris Candn. Executionem
per se nec prosequat quatenus Sub Ordinatas Expensas Impugna
tit Ipse Sub Poena Banitionis Perpetuae Quas contra Impugna
torem interponit Pendentibus

Lucrum Solutionis Chamsk Mostowo.

In causa et Actione Iudiciaria Infrascripta inter Generosam Annam Zolm
Generosi Stanislai Chamski Relictam Consortem Matrem Heleny
Generosi Stanislai Chamski atq Mariannam Ramszkie curam
Eodem Marito suo filias Procreatas et quidem Filias minoren
nes cum Eiusdem Matris ac Tutorum de Iure Decumbentium
authontate et assistentia Actricis ab una et Generosi Andreae
Mostowski parte ab Altera Actum revisicatorii revisificandi can
dam post decessum olim Stati Inosl. Chamski Mariti et Paren
tis Actricum ad praeparatoriam Declarationem Officij Prudentis Iudicij Cu
ipso et Stato olim Marito et Parente Actricum Latum Ipse obm
Subscriptam in antecessum Executione Inosl. Burgrabij Castren.
Plocen. Ipse Ipse Locumtenens Idem Inosl. Mostowski Cura Scabi
norum Regestas Actas et Legitimas Super Sorte dicta Kamien
szczyzna in Bonis Sonlatendo Sita Actricum minorennium
Hereditaria se habet praesentis Coram Iudicio Officij Praesentis
reproducat Summam seu Summas Ius et quantes ex
Inscriptionibus apparuerint Movet de levatis Quietet de Loc
et de Bonis seu Fortibus Constescendat Petatur Ipse ad audien
dum et Audiendum Ipsum ad reproductionem Commendandam
eam Seu Inscriptionem per Sententiam Iudicij Officij Praesent
Imagi et compelli Ipse quod Iuris Sit declarari Praesentibus
aliasq Relatione ipsius de praemissis Latione in diem hodiernam
medente et praesentate per Actoris ipsius Actrices Quod
Personaliter sue et alienum nomine Petatur per Generosum
Adamum Sikowski Coram Iudicio Officij Praesens Comparens
et Scabinalter Sententiarii Sardem post Recessum Com
parentis a parte Actae Petta pars Altera petijt Sa Iudicio Pro
Petati Super Petate Petta non comparente uti tente ita et post
Officiosum Arestum temporis Praefinitum Praefandum Actum interpositum
et per Iudicium Praesens Acceptum et Connotatum non compa
rente Solutionem Summae pro qua res Et in instanti decend. et
in Com Lueri Legitime Cum Causa Cognita Sententiari Posta
gavit et Iudicium Praesens attributas Annuendo Insistendo
Legibus Regni Affectatione partis Actoreae inhaerendo decre
vit et Sententiando declarat Quatenus Supra scriptus Petitus non
Comparens Summam pro qua Actes Cum Instantia
Cap Ipse Sub Poena Banitionis Quas praesentibus decer
nit Nunsterialis Regni Inatis Honestus Iedesky Praesi

Scpi

de Plocke Judicialis ad publicuneam Laudem Banitionis Pena
per Judicium Predicij adalbi Zuquidlin Nobilis Latis faciendo
Deputationi Jud a Judicio Pardi habita Memoredam Banitis
ohis Jonam Super Stato sito obtentam et decretam ac ipsa
met setum ee Banitu de Poeme Polonie proscriptu honore
privatu Juri Summa Infamia et Rebellem Regiorum Ba
bis hucm Arce et extra in Ponte ac in quatuor Partibus Ci
vitatis Placentie in Regulibus multorum variis Conditi
onis et seq hominu ad Sulicia modernatorij publicum
Congregatoriu alta tua voce predicta et sonora procla
mauit publicauit et ad hostium omnium protunc presentiu
in dubiam Reduxit de quo hanc sua Jctam Instrui ad Judi
cium Presens ordinando sieut Relationem Postea in Judi
cata Banitionis Latam Judicium Officij Presentis Stacia
enda Justa Scriptum Juris Summarios Executione Enoja
Burgravium Castrensis Placentie Requisitus admisit et deputauit
Spiquidem Enoja Burgrauius Castri Placentie quinis. Eundem Executione
ad Primum Partis actoree Requisitione Decreti Presentis
exhibitionem Magnifice Senatus Jdq Jubet Presentis Instrue
ptis Presentes Officiales Senatus Jdq Vbiq Eandem Executionem
prie Petit ne pleniat quatenus Impugnabit Personas Sub
ordinatas. Jdq Jubet Petita Banitionis Perpetue Quem
bra Impugnabilem Intet perit Decreti Presentis Regere
Jdq Impugnabilem Intet perit Decreti de Plocko Conci
lieg Vniversitatis Jll. D. Josephy Prefecti de Plocko Conci
lieg Vniversitatis Jll. D. Josephy Prefecti de Plocko Conci
Officio Presentis comparuit Patam Publicam recognouit Quia
Jpse Citationi Literali legitime Presentis Citatus Comparuit
Citatum contra Statum Citatis ad Bona Regiorum Jenia Ota
in Crastino Festi Circumcisionis proxime presentis. Literas ex
portatis et publicauit ut Juris est de quo Presente Sieut Re
lationem.

Decretum Complationis inter Eurgyshu et Mahomasski
in causa et actione Judiciario Descripta inter Enosum Catharinam Dnam Pri
cia et Joannis Eurgyshi Consortem legitimam Matrem ac Pellustres et
Rostimos Eurgyshi Jpsorum Liberos Patrem Fratres
Rostimos et amos Eurgyshi Jpsorum

d

Liber Statutorum de Rebbio

Statuta ordinata et reformata per Spectabiles Dominos Potestatem, Capitaneum, Vicarium et Dominos Antianos Communis et Populi Civitatis Novocomi, Dominis Stephano de Rebbio de Novocomo et Capitaneo Ambrosio de Rebbio de Mediolano existentibus Potestate et Capitaneo Novocomi pro Illustrissimo Principe et Excellentissimo Domino Domino Philippo Dei gratia Rege Castelle et Legionis, Archiducatus Austrie, Ducatus Burgundie et Comitatus Flandrie Domino nostro naturali.

Statuta et ordinamenta facta et reformata per Spectabiles Dominos Potestatem, Capitaneum, Vicarium et Dominos Antianos Communis et Populi Civitatis Novocomi, Dominis Stephano de Rebbio de Novocomo et Capitaneo Ambrosio de Rebbio de Mediolano existentibus Potestate et Capitaneo Novocomi pro Illustrissimo Principe et Excellentissimo Domino Domino Philippo Dei gratia Rege Castelle et Legionis, Archiducatus Austrie, Ducatus Burgundie et Comitatus Flandrie Domino nostro naturali.

Rubrica de electione Consulum Iustitie

Statutum est quod Consules Iustitie eligantur per Dominum Potestatem et Capitaneum et Vicarium et Dominos Antianos et Consules Communis et Consules Artium et Consules Mercatorum et Consules Fabrorum et Consules Militum et Consules Peditum et Consules Marinariorum et Consules Piscatorum et Consules Vinitorum et Consules Agricolarum et Consules Molendinariorum et Consules Furnariorum et Consules Tabernariorum et Consules Macellariorum et Consules Pellipariorum et Consules Sartorum et Consules Textorum et Consules Calzolariorum et Consules Fabrorum Lignariorum et Consules Fabrorum Ferrariorum et Consules Aurificum et Consules Argentariorum et Consules Cambiatorum et Consules Notariorum et Consules Iudicum et Consules Medicorum et Consules Speciariorum et Consules Barberiorum et Consules Tintorum et Consules Fullonum et Consules Carbonariorum et Consules Lignaminum et Consules Lapicidarum et Consules Muratorum et Consules Carpentariorum et Consules Fabrorum Navium et Consules Nautarum et Consules Piscatorum et Consules Vinitorum et Consules Agricolarum et Consules Molendinariorum et Consules Furnariorum et Consules Tabernariorum et Consules Macellariorum et Consules Pellipariorum et Consules Sartorum et Consules Textorum et Consules Calzolariorum et Consules Fabrorum Lignariorum et Consules Fabrorum Ferrariorum et Consules Aurificum et Consules Argentariorum et Consules Cambiatorum et Consules Notariorum et Consules Iudicum et Consules Medicorum et Consules Speciariorum et Consules Barberiorum et Consules Tintorum et Consules Fullonum et Consules Carbonariorum et Consules Lignaminum et Consules Lapicidarum et Consules Muratorum et Consules Carpentariorum et Consules Fabrorum Navium et Consules Nautarum

849

Partibus fiscali Civitatis Plocen in frequentia multorum variarum
Conditionis et sexus hominum ad Judicia moderna Sonum publicum
Congregatorum alta sua voce Praeconica et Sonorosa Gelamavit
Clamavit et ad Notitiam omnium Praesentium Pro in dubiam deduxit de quo
Pro ut in ad Judicium praesens ad eorum publicationis rede
undo Sacrae Regiae publicatae bannitionis poenam Judi
cium praesens pro Jacierum in praemissis Juxta praesens Juris Commu
nis Executione Officium competens ut Ipse B. F. Plocen
quem vis addidit et deputavit Qui generosus ad primum
actus regni Decreti Pro exhibitione eandem Executionem
Judicii Citati peragere tenebitur idque sub poenis contra ne
gligentes Officiales Sanctis Citatus vero Lanc Executionem nec
nec per suas quasvis subordinatas impugnare audeat
Personas idque sub poena bannitionis Quam contra impugnato
res Inscriptionis Decreti Pro vigore

Comprobatio inter GG. Sękowski et Koziebrodzkie

In Causa et Actione Judiciaria infra cum inter Instigatorem Judicii Officii
praesentis ejusque Delatorem G. Stanislaum Sękowski Actorem ab una et GG. Annam
Łeska olim G. Bartholomaei Koziebrodzki Relictam Consortem Viduam atque Tho
mam Koziebrodzki cum eiusdem olim G. Bartholomaei Koziebrodzki Filium minoren
nem in assistentia Tutorum parte ab altera Citatos juxta et ad Scriptum certum
manuale quo mediante olim G. Koziebrodzki Maritus et Parens
Actori inscripsit et obligavit se summam quinquaginta Tymphorum
una cum provisione ab eadem provenientem pro tempore
in eodem Scripto expresso Solutum. Nihilominus Maritus et
Parens illorum exolvit nec illi uti Successores exolvere volunt
imo denegant, tum et Scrinium cum rebus occlusis ad conservati
onem ipsidem datt restituere itidem volunt imo denegant
quapropter citantur praesentibus. Alias citatione ipsa de praemissis
Latiori in diem hodiernam incidentem et provenientem ~~praefatus~~
~~Actor~~ Partibus ipsis utrisque tam Actorea quam et citta coram Judicio
Officii praesentis comparentibus prosolutis et ~~Judici~~ secundum Judi
cialiter controvertentibus quarum controversiis Judicium prae
sens coram se inductis exauditis decrevit praesentibusque de
cernit. Quatenus Actor medio corporali juramento ad Ima
ginem Crucifixi Dni realitatem Scripti et debitam sibi
summam comprobet idque in sequentibus Querelarum Ca
strensium Plocensium Trinis prius et proximis in Castro Plocensi
post Festum S. Mathaei Apli incidentibus Trino partibus Utrisque
ibidem

Lucas Sanssewer Thuscia

In Dei nomine hodierno die Statuto me Lucas vicecomes de Florentia Generalis Gubernatores nec non Augustalis Calabrie Corpus Sanssewer de Florentia et Michael Fluxo de Lucha Locumtenens Iudex Mathias Stanislao

Publicandæ Suprascriptus Mtis Regni gnalis Honestus Josephus Fresch
de Stolis Judicialis q Judicium Ofeno ad Sub delegatum addis Qui quidem
Mtis Rgni Gnalis Satisfaciendo deputationi Sub a Judicio presenti habite
menorata banitionis pdnam modo Omisso decreta ac Sententiatam
ac ipsum et citatos esse banitos, honore privatos Juri Comun contrarios
et rebelles hui in arce et extra in ponte, ac in quatuor partibus Civi
Civitatis Placen in frequentia multorum varis conditionis et Leg hs
ad Judicia modema Forum publicus Congregatorum alta hus voc
preconicas et sonorosa publicavit proclamavit et ad notitiam omnium pro
tunc presentium in dubiam deduxit, de quo hanc fidem Idem Mtis ad Jud
cium presens redeundo e Foro publicationis fecit relationem. Post quam pu
blicatam banitionis pdnam Judicium presens ac Gnosus Sub delegatus pro
facienda in premissis Nata perscriptum Juris Comunis executionem of
ficium competens videlicet Gnosum Sigismundum Smegocki Burgrabium
Castren Plocen addidit et deputavit. Qui Gnosus Burgrabius eandem
executionem ad primam Actoris requisitionem decretis presentis exhibitis
rem in bonis peragere tenebit, illq Sub pnis contra negligentes Of
ciales sanctis, citata vero pars eandem Executionem perse aut p suas
quatuor Subordinatas impugnare non debebit personas idq Sub pdnis
banitionis, quas contra impugnatores interponit decreti presentis vigor

Quorum Rationis Executionis fuit Inscriptio

Nata et actum Executionis officium in bonis Sempie per Gnosum Burgrabium
Castrensem Plocensem per Adamum Manny ipsius propria Jurisdictionis et ad actum
canum per eius Juris Jurandi et quibus talis actum in villa Sempie Sub
parochia post festum Visitationis Beatæ Virginis Mariæ proximo Anno Dni
1711 quam Gnosus Executor Sub Gnosus Burgrabius quinto Castren Plo
censi in presentia Nobilium Caroli Gordelii Simonis Rhedlinski Lucæ
Pawlowski rectoris Mtis Regni Scholæ pientissimi Stanislai Lesnoreck de oppi
Dobrin ad hunc Actum audiendum assumpti hui quinq Gnosi Burgra
bius Sub Castren Plocensis Satisfaciendo Rationi officii sui executionem pre
missorum Actorum Subsequendo fecerunt in dicta Sempie Burgrabius ac decre
tum infrascriptum edequemo Ulzore plus requisitionis Gnosi Gnosi
Gnosensis in Castro Plocen in terminis inerent Sanctorum officium
Judicij Feria secunda in festo Sanctissimi et Individuæ Trini
tatis pie petenti ex instantia nos Sub Subscripti Gnosi Executo
et Lucæ Pawlowski Scholæ et hoc in causa actione per Gnosos pre
Sandre Summa Totalis per Gnosum Stanislaum Gnosi

853

Dilatio Infirmitatis inter D. Bromierskie.

In causa et actione Judiciaria insaesenta inter Prosp. Damianum Bro-
mierski et Justinam Chiska Conjuges actores abuna et Prosp. Joan-
nem Franciscum et Antonium Bromirskie olim G. Sigismundi filios Citatos parte
ex altera Judta et ad inscriptionem obligationis qua mediante summa trium millium
quingentorum florenorum Pruagintia florenos alios argentes pro cento monetae Ac
Conjuges in bonis Gamovo insensement et assecurarunt nec tamen summa exolvi
quod bona non diminuerunt. Quapropter Citans ad videndum et audiendum adjudicari
eosdem summam ex Sententia Judicij Officij Civilis stringi id quod juris esset exequi
ejusdem Citatione ipsorum de Commissatione in diem hodiernum hodierni et provenien-
tibus ipsi utrique Actorea quidem personaliter Citata vero G. Sigismundi filio
Coram Judicio Officij Civilis Competentibus et Jesu Judicialiter Controvertentibus
duarum Controversiarum Judicium Ordinem Coram se inducti et exaudiri debita a
repositione ejusdem Comparentis partis Citatae dedit et concessit dilationem
infirmitatis G. Francisco Bromirski Citato ad Costeinvero Citatis Compa-
rentem donec per eundem cui reposita est infirmitas medio corporali Juramen-
to comprobet et dispendit Judicandi Suspensaq esse declarat. ad Sequen-

Suspensa inter GG Horzie Brodzki.

In causa et Actione Judiciaria in Palestra inter D. Annam Leska de
G. Bartholomaei Horzie Brodzki relictae Tutricis Judicialis pupillae et
Stanislaum Horzie Brodzkie ab altera Citatos Audiendos et Audiendi ejus
ad Solutionem summae Mille quingentorum florenorum Polon argentei
bene cento monetae una cum Juribus inde ab eadem summa provenien-
tibus scripto certo manuali pervisa olim Prato G. Bartholomaei Horzie
Brodzki Officii manu ad posteros asseruata Officiique vigore Juris
Municipalis Leopolitani ipsius Tenores Sententiae Judicij Officii Civ.
stringi et compelli et id quod Juris esset exequi Alias Litterae ejus
de Commissatione in diem hodiernum recidem et provenientibus Partibus ipsis
utrinsque Coram Judicio Officii Civilis Competentibus et Jesu Judicialiter Controvertentibus
Controversiis Judicium Ordinem Judicij exquisitis Causam Citatus ad
Incidentia Actoratus G. Horzie Brodzki Citati in simul cum Ju-
ratione Purgationis Partibus ipsis necessariam in eodem Termino
inchoandam in grendi suspensaq esse declarat ~~ita ad Legen~~
~~Leopolitanam Partes Dies Termini~~ et Terminus Partibus eidem ut
non tali in Loco ~~Interessentibus~~ Comparere Conservare
Levatis Comparendi peremptorium. ✠ Juribus aberdem
Olim Prato hic habitis gaudentem

Sub ann. 7 2 Ante Festum Divisionis Sanctorum Apost.
Spa Ao 1711

[illegible] Illustrem & Reverendum Dominum Dominum Joannem Casimirum Comitem
[illegible] Sacrae Regiae Majestatis Poloniarum Secretarium
[illegible] Majestatis Lituaniae Secretarium

Acta Relationem Executionis infra scripti in Curia infrascripti nominati Officialis per Spectabilem Dominum Jacobum Burgrabium per actum manuum ipsius propria Subscriptum et ad Actes curiae per oblatam porrectum et per Judicium in Favore Venerabilis Capituli Ecclesiae Posnaniensis ante portam occlusam Curiae ibidem et hoc feria tertia in Festo Sancti Joannis Baptistae Anno Domini Millesimo Septingentesimo Undecimo coram Spectabili Joanne Stanislao de Jerzik Burgrabio Posnaniensi et Posnaniensi in praesentia Illustris Stanislai Jerzik et Alberti Kowalewski Secretorum Regiorum de Antony Rayczelski de Modla Milicz Regni Gnesnensis Actum praesentibus quibus supra Spectabilis Burgrabius Posnaniensis Satisfaciendo munere officii sui Officialis de Curia supradicta condescendit Secundum petitam Actis Officialis de Curia supradicta praefato Domino Petenti ac Parti ad sui comparitionem acclamare mandavit Duo in Terminis personaliter comparens Dominus Albertus Kowalewski Nomine Generosi Valentini Lipczewski Procuratoris Sedis Posnaniensis et Victoriae reproducto Decreto Sententiali in causa ratione non Solutionis Summae 8 Trium Millium florenorum Polonicalium in alba moneta sive proventu Supra Magnam Barbaram Wasilowna Relicta olim Magnifici Nicolai Parzymienski Succumerarii Regni Portorii Vini in Lancicia Dominis obligatam pro tempore in Lancicia Dominis obligatam pro tempore in Civitate Posnaniensi gravanter in Terminis Succumbentiae audiarum Officii Judicii Feria Secunda post Festum Conversionis Sancti Pauli Apostoli proxime Anno praesenti obtenta et publicato petiit de Bonis supradictis Executionem fortem et finalem generaliter et exequi cuius etiam postulationi Magnifici Burgrabii parendo eandem Executionem peragere voluit Verum quoniam Reverendus Dominus Joannes Kozlowski Canonicus Gnesnensis Portor Dominicus Rector Mensae Succumerariae Jurisdictus Dominus Suis his formalibus Seu Rationibus Actoreis Dominus nemine se et nec quicquam Actis Officialis Curiae Posnaniensis Impugnault et nullo modo frenatus admittit proinde attenta eiusmodi Generosi Burgrabii Actoris Impugnatione et Partis Actae oppositione ne aliquod alicui Partium Judicium et terre Sideat Laudat Sententia pro alterioris eius diffinitione [illegible]

offic pastor Ploces remisit et Terminar Partibus Utriq; in Termino Querel
salutarib; offic Judicij's in primis et postimis in actis Ploces ab
P Cess in eodes pro experimento posuit assignavit et conservavit p
quidem prefigit assignat et conservat presentibus peremptorium
nes Stryszowski Burgrabius pastor Ploces supra In Termino itaq
no Vigore prefinsertæ Remissionis Conservationisq; ipsig Termini in
hornar in eodes et proximes p Pars Actorea pdam Judicio pse
personal comparens et Terminu eundem hornum totam Judicior
tum audientiam legitime attentans memoratæ Partem citatam ad
presens trebudes ultra Juris formam Ribus quatuor p Prior Leg
Prudem Horestum Stephum Erysick de Rocko Judicialem clamatam et
tam nostrum comparendi, vero Ulterioris fortis faciend Executionis
in toto Loco Regaly Sui Principalis adstante Judicio offic pse
ac offo se condemnavit ulterioraq; sibi p Judicium pse ea in causa
et decerni postulavit. Et Judicium pse in Rem eiusd Loci Ulterio
fortis faciend Executionis ea in causa obtent decrevit Sententiq;
vit quatenus Pro Succollectis Nobilibus Regiensibus Burgraby Castrens
cum Mil et duobus Ribus consuendo p Judicium pse additus Jemo
quibuscuiq; Juris oppositionibus Actoree ad assistendum quis p Senten
sant citeris Salvi conductus nonobstantibus temera quos impugnatores
ctam Juribus Actoreis non attentis eadem Executionem Ulteriorem
faciendam de Bonis omnibus Partis citatæ peragat et expediat ig
pœnis in legibus Regni contra negligentes officiales sanctis citata
Pars eadem Executionem nec per se nec per suas quasvis subor
tas impugnare audeat Personas sub pœna Banitionis perpe
quidcontra Impugnatores inter ponitur. Super Vero Ulterioris Executo
Impugnatores et eis quorum nomine impugnatum est petyt Opponens
Pars Actorea pdam Banitionis perpetuæ decerni aliaq; in talibus fieri
ta Juridice edegit et Sententiam postulavit. Et Judicium pse Juris
ris et Instigatione Partis Actoreæ inhærendo Sup eis Impugnatorib
pdam Banitionis pœnas decrevit eosdem impugnatores esse pp
Banitos et Regno Poloniæ proscriptos Juris formam contrariis et
— — — — — — Costesq; Patrem

Banitus E. Brzechowski a E. Kadłubowski.

In Thodierno ex decreto anteriore comprobationis quo mediante comproba
tio realitatis scriptorum actori iniuncta est idq in sequen. Querelandum Castren.
Plocen. Trnis ut pote modernis cum Trni Ihid contenti legitima conserva
tione Judicana facti et per Judicium praesens dati et concessi et hoc in causa et actio
ne Judiciaria infrascripta inter ~~Ingrem~~ ~~Generosum~~ Albertum ~~Brzeszotarski~~
Kadłubowski actorem ab una et E. Gregorium Brzechowski Citt. parte ab altera
ideo quatenus ipse viginti tres Coretos hordei taxae pro tunc quatuor Tinpho
num tum quoq summas binas modo accomodatitio videlicet primam octua
ginta quinq alteram vero triginta tinphonum assumptas et assecuratas actori exol
uat provisionesq provenientes retentas restituat alias Decreto eodem comprobatio
nis de praemissis latiore in diem hodiernam incidenti et proveniente Pars ipsa
Actorea Coram Judicio officij praesentis pliter comparens et Trnum eundem
hodiernum per totam Judiciorum audientiam legitime attentans partem Citt.
ad Jus Juridice tribq et ultra Juris formam vicibq quatuor acclamare pau
ravit quod talites Citta non stetit nec comparuit quin imo uti ante ita et post
officiosum Arestum per Ehosum Mhiki interpositum et per Judicium praesens suscepto
et Connotatum Contumax extitit Cuiq Contumaciam Pars actorea Coram Judi
cio praesenti accusando petijt Super eadem parte Citta praedictam banitionis decerni ~~cetera~~ aliaq
in talibq fieri solita statui et sententiari postulavit Et Judicium praesens Juris com
muni inhaerendo affectationiq Partis actoreae annuendo praedictam banitionis super eodem
Citto decrevit eumdemq esse banitum sententia sua declaravit ad publicandamq
eandem banitionis praedictam Mlem Regni Malem honestum Josephum Kresicki de
Plocho Judicialem addidit et deputavit Reliquum Scribas ex Lucro Jarosze
~~atrante arestum ita et post Regni Mlem Regni Mlem interpositum~~
wo Stupica cum Additione Sigismundi Szegocki [illegible]

Banitus N. Wierzbicki

In Termino hodierno ex Citatione literali Castren. Plocen. Tenoris sequentis Valentinus
Antonius in Boguslawice Boguslawski Plocen. Plonscen. Capitaneus Vobis NN Ma
thiae Wierzbicki et Catharinae Cieszewska Conjugibus de personis bonisquvis

vestris generaliter omnibus vigore regio et nostro quia nos in pacte
fragimur capitaneatis authoritate mandamus ut in Dominis diebus
tarum causarum officij Judicijs feria secunda prima et quinta ab
hinc instanti Nobilem celebrandis aliter ac peremptione comparentis
ad instantiam Nobilis Mathiae Goscienski actoris qui nos statuto ad pa
ratum decretum quo mediante solutio summae Sexcentorum florenorum Polon una
cum lustra pena ac prisione ad centum florenos reducta et judicialis pleni
moderata quo decreto vos contravenendo summam cum lustra pe
prisionem moderatam ad exhibitis quia hoc decreto contravenistis
quia pro parte citamini ad tantum pro solutione quinquaginta et
et pro poenis ob contraventionem decreti succumbitis sub termino adveni
enti paritur et judicialiter ad praemissa responsuri dati in castro Pla
lers, post festum Visitationis Beatissimae Virginis Mariae proxime di
citum stationis ipsa de praemissis actore in dicta Rodierham praesente
et proveniente partibus ipsis utrisque hinc actorea quia per M. Mathiam
Goszynski suo et consortis sui nomine personaliter stata vero M. Cath
rina Rozierbicka per Regiomontanum Sniezychi excepto M. Mathia Rozier
bicki marito suam judicio officij quarto comparentibus et secundum judicialiter
contra contrarientibus quarum controversijs judicium praedens sumpsit
inducias et audito quoniam in termino et causa praedenti Nobilis Rozier
bicki se condemnare permittit proinde ad conviction ipsius causam
praesentem cum moderna comparente tanti per suspendit suspensam esse
declarat jam vero cum supra scripto Nobili Rozierbicki Mariti esset com
judicio praesenti pater comparens et terminum eundem hodierna
per totam judiciorum audientiam legibus attendans ad docendum
eius statio de termino statuit Nobilem Regni Gnalem Honestum Josephum
Krepski de Nobilitatis publicum recognovit de citationis literas hinc ipsis
et Nobis praesentes contra ipsos ad bona Boszyno juxta datas in statio
ne postam detulit exportavit et publicavit ut juris est de quo praesen
tem ministerialis fecit relationem quo die decreto eius statio termino
eundem ad judicium praesens per Nobilem Regni Praelegum supra scriptum Krepski ac
clamare procuravit qui taliter clamatis et vocatis non petit nec compa
ruit quia hoc ut ipse nobilis actoris fortunam exhibit sunt quia contumacia
pronunciata esset coram judicio praesenti accusando, post hoc eodem statio

et bonis eius plenam banitorum decerni ad eandem publicandam Regni Thalem adhiberi deputari et judicium Terris in Regno legibus Regni de pergendis Sacramentis sanctis plenam banitorum hujusmodi statuto decerni [illegible] banitum latenta sua declarari ad publicandam eandem banitorum plenam Regni Thalem Honestum Joachimum Krepski de Skoko Judicium ad dictum et deputatum scribat relegendum ex antecedenti sum adhuc [illegible]

Lecta. Relecta Scripta

Qua [illegible] infra scripta pars actorea inferius nominatam partem citatam citatorie citatione infrascripta [illegible] Relationem Ministerialis Regalis providi Lucae Cichosiewski de villa Grozno in Castro Brestensi terra Sochaczewensi festum Visitationis Beatae Mariae Virginis proxima Anno Dni Millesimo septingentesimo undecimo Regnorum ejusdem Actionis Terror regiarum ejusmodi valvarum in Boguslavice Boguslawski Placentis Capitaneum Tibi Illustri ex adverso Reverendo Stanislao Dagnoski Subposito in Bibsko de bonis tuis ac omnis quibus pecuniaris gratis omnibus mandamus vigore Regio ex quo terra pro hac in parte sufficienter capti astare et stetis quae relatum Censuramus officii Judicii terra secunda prius officii officii in Castro Plocensi celebrati personati ac personam tuae comparens ad infrascriptam Generosum Martini Mlicki Capitaneum Gravicalis Vicenotarii Dani Skorowski Camerarii Terrae Laskensis Burgrabiorum Castri Plocensi Notarium qui in hac causa inscriptionis compisitionis a Magnifico Theodoro Mostowski Capitaneo Radom Plocensi superscriptum in praescripsam habitationem mediante quo de Illustris Subposito pro illa terrae Carolus Ezechias Vladislaviensis summam quingentorum florenorum Magnifico Capitaneo Plocensi pro tempore certorum pendendum ejusdem pena cui provisione inscripsisti ex te in casu solutionis in loco ubi quivis respondere eidem scripto obligati non haberet exsolvisti nec quidem actoribus ubi celebrandis exsolvere aris neglexas. Imo per prorogationes solutionem differes exprolongas postque in scripto contravenisti vadia seu vadia scripto eidem annexa inste bonas tua transisti utaris itaque utaris de dictis faciendo eidem scripto per sententia officii nostri stringi exigi Juris erat exequi Datum in Castro Plocensi Feria sexta post octavas festi sacratissimi Corporis Christi

859

proxmo anno ejusdem Millesimo septingentesimo undecimo in die lu-
ne in audientie relationis agentem de premissis latoris exista
de probato pars actorea coram Judicio officij presentis perso-
comparens exterius eundem retrone et latam audientiam Judi-
corum presentium Regiorum attentans momentum dilustrem a-
tatam ad Judicium officij presentis per Ministerium Regni parte
Honestum Josephum Cisicki de Plocko Judicialem citas et ultra dicis
formam tribus quatuor elapsis et vocato non tamen compa-
rendem in loco suo, protesto alias in facto suo negotij sui
principalis dimittendo Judicio officij presentis Judiciale
ac officiose ea demandato altercandi sibi per Judicium officij pre-
sentis ex in causa fieri debendi petulavit et Judicium pre-
sens incidens ejusdem loci Plocensis exin causa absentis decer-
vit ac presentibus decernit qua tenus citatus summo pro qua
res est una cum provisionatus pars actorea salvatis ipsi in
instanti sub pena banitionis qua in casu decreto pre-
sentis Contravencionis dimendi probatis ac provisionis relationis
super eodem Illustri et ad Medii Reverendo citato Bonis ejus
omnibus decernito ad eandem predicadem banitionis pars
dicentis Regni Goetij superscripsum Josephum Cisicki de Plocko Judicialis
Judicij officij presentis addita qui quidem Mis Sato faciendo
Deputationi dud a Judicio presenti habitam pro transactio-
nis relatus et suum antecedent statum cum alijs addita

Decretum solutionis inter Malczynski et Duchowski.

In causa et actum Judiciaria inscripta inter Illustrem Jacobum Antonium et
Adamum olim Francisci Malczynski filios et plenum Minorennes actores ab una
et Grossum Rogozynski olim Sebastiani filium Bonorum Otolin et Rogozynkere
dem Valentinum Duchowski eorundem Bonorum obligatorium Possessorem citatos parte
ab altera secundo post obtenta Contumacia per eundem pro solutione Lemnis Trecen-
tum florenis polonis albis argenteis pro quanto monetis olim Grossi Seba-
stiani Rogozynski Parentis et antecessoris ipsorum Nobili Juranno Wasile-
borska Nobilis Jacobi Lutomirski Consorti Insignita per eandem vero Wasile-
borska seu Lutomirska actorissa cessa una cum provisionibus proventibus dicta Citato
ne ipsa de Omissis latoris in diem hodiernum Instante et proveniente Partis
ipsis utrisq. Actorea quidem per Nobilem Martinum Malczynski suo et aliorum pro
Jonaliter, Citata vero per Grossum Valentinum Duchowski suo et aliorum pro
prio et Jonaliter Coram Judicio Officij presentis Jonaliter Comparentibus et de
ac Judicialiter Contra ex tenibus Quare Controversijs Judicium Coram

Se inductis et eaudit̃is decreuit ac Ontibꝰ decernit Quateꝰ Citata Pars
Satisfaciat dilacõi munimentorũ ad quã se receperat vlg in Instanti et quo
nias non satisfecit proinde Judicij Officij Ontis Partis eandẽ Citatã Lucen
bissẽ adiudicauit et decreuit Quateꝰ eadem Citata Pars Satisfaciendo ei
gineb Inscriptionis p Grõsum Sebastianũ Rogolynski in Personã Nobilis Lucen
nũ Wawiebowska Leu Lutomirska Coram Actis Ontibꝰ Feria Sexta in Cra
stino Festi Natalis Sancti Joannis Baptistæ in Anno Domini Millesimo Septin
gentesimo Sexto et p eandem Nobilem Lutomirska Lucensiorũ olim Nobilis
Francisci Malwayoski Recommissæ Summã eandem Trecentorũ Zymplorũ
mariũ grõsionũ p decem a Cento computanda exclusis tamen Annis calami
tatis et hostilitatis ordo Salvis quoq; quietãnatꝰ de grõsolutis grõsionibꝰ in
Termino Satisfactionis p Actoreꝫ Parte acceptandis mediante in rem et
Personã exhibendis p eandẽ Partem Actoreꝫ Circa Solutionẽ recognoscenda
cessione Luitꝫ p8na Jnꝰ marcarũ pslorũ Parti et Judicio totiden in Instanti
Judicio quidem Sub p8na banitionis inter Terminos tactos publicanda Parti
vero Sub majori p8na videlicet quatuordecem marcarũ grossorũ quã in Casu
non grõsolutionis pene Jnꝰ decernit Mtiq; quivis Regni Gnalis ad Intromit
tendũ Partem Actoreꝫ in Bona Citatæ Partis tam Luitꝫ p8nã Jnꝰ quam Luitꝫ
p8nã quatuordecem marcarũ pslorũ Jnꝰ Lucubitꝫ correspondẽ
tia adeo Solvenda realiter et effective ab Actu in tres Septimanis Coram Officio
Ontis Solvat Sub p8na banitionis quã decernit et publicandã Termino in pri
mis Querelarũ Castren Plocen Jerinis prig et godnig post contraventionẽ
infrã Plocen celebrandis Conservat̃ peremptorig. Mtiq; in Continenti Mtis
Regni R Gnalis Honetty Greschi p alam publice recognovit Lecitꝫ Litt Sigill
p Termis Ontibꝰ Servientes Contra Citatoꝫ Bona otolin Feria 2da infra
Octavas Festi Sacratissimi Corporis Christi godine Citationis et ejus primo
ea qua p8na Condemnacionis est obtenta tempestive Ante obtentionẽ illiꝰ vi
na Integra Septimana detulisse gortasse et publicasse ut dicit̃ est de
quo Ontes fecit relationẽ.

Banitus Grõsus Glosewski per Wlem Bethowska

In Termino hodierno ex Citatione literali Castren Plocen Jerinis Le
quentis Valentino Antonio vi Boguslawice Boguslawski Plocen
Plonscen Capreus Vobis Grõso Jacobo Glosewski infrascriptarũ
violentiarũ et illicitarũ ausꝰ motorũ officiorũ actuũ Irritatorũ Injuriarũ
Laboriosis Petro et Joanni Wozniak Subditis de Sempolno Man
data exequentibꝰ de personis Bonisq; Vestris grãlibꝰ obis vigore
Regio et nostra qua hac in parte fungimur Capreali authorita
te mandamꝰ ut in Terminis Querelarũ Causarumq; Officij

861

Iudicijs prius et proximiq abhinc in Castro Plocen celebran
personlr ac peremptorie compareatis ad Instantiam Ingris Iudicij
Dni eiusq Delatorum Nblis Hedvigis Kloszewska Nblis Martini
Bełkowski Consortis nec non Honesti Ministerialis Regni Gnalis
providi Ioannis Kujawa de Skarzkowo actorum qui vos secundo
post obtentam Contumaciae poenam maritata cum Mariti Subditos
vero cum assistentia Dni citat pro poenis per vos succubitis
Quia vos et praecipue Gnose Kłoszewski in contemptum
legum publicarum proceden nec poenas contra violentos offi
ciosi actus irritatores et in eadem actu officioso
hominum oppressores sat severe in iisdem legibus Regni
sancitas verendo ausus est tempore et loco in protestatione
expresso in officioso actu cum Gnoso Burgrabio existens
primo Actricem Nblem Bełkowska baculo in caput conculpe
rare eundem vero Ministerialem praefatis excessivis subditis
arreptum per caprinas ad prostrandum in terram et castigan
dum tradere et de facto in terra positum baculis castigare
consauciare prout de facto in effectu praemissa executus
et executi estis in vitam eorundem actorum quam Nobilium
protunc praesentium diffidasti tu Gnose Kłoszewski verbis laesivis
contemptuasti et alia inconvenientia actum Iuridicum violentia
peragisti et cum suis famulis ac subditis peregistis per
quod contra leges Regni excedendo poenas succubuistis
pro quibus nihilominus ut eosdem famulos et subditos
ad sumendas pro ipsis poenas nostro coram Iudicio
statuas vel ipse erat pro eis respondeas citaris sis
Termino pariturus et Iudicialiter ad praemissa responsurus
Dattum in Castro Plocensi feria secunda ante festum
Nativitatis Sancti Ioannis Baptistae proxima Anno
Dni 1711 In diem hodiernam inciden et provenien praefa
ta pars actorea coram Iudicio Officij praesen personlr compare
et Terminum eundem hodiernum per totam Iudiciorum praesentium
audientiam legitime adtentans ad docendum citatae parti

Feria Secunda

Subdelegatus Terminus Querelarum Feriae 2dae ante festum Purificationis Sanctissimae Virginis Mariae 1711

Juxta Actum Executionis infrascripti in Libris infrascripti nominati per Spectabilem Magnificum Dominum Burgrabium Castri Florentini Provisorem et Decretum offosae expeditae mandatum Ejusdem Magnifici Dominii et alia ad hunc finem in terminis Verborum eiusmodi: Actum in Villa Golcino ante hortum finitum ad lapsum Feriae Sextae immediate post Festum Visitationis Gloriosissimae Virginis Mariae Anno Domini Millesimo Septingentesimo Undecimo. Coram Spectabili Andrea Golbowski Burgravio Castri Florentini iurato in Officio Spectabilis Joannis Ciesielecki Andreae Geniszewski Lucae Zaniorski Alberti Kaminski Simonis Niezdrinski necnon Honesti Jacobi Dudick de villa Boristaw Mutis Regni Scabinalis ad hanc Dietam coadunati. Qui quidem Spectabilis Burgravius Legibus Regni de agendo Executionibus desuper Statu faciendo pronuntiavit Officium Sui Burgrabiatus ad bona ad: mensa Golcino pertinentia ingressum fecisse. Et deinde in Dicta contenta offosae undesecundum, ibidem Rubricis Seu Superficiebus Et Metis in dicto contentis; iurisdictionem Juste offosam fundavit, quae fundata et seminata publica viva eiusmodi Lege de Lege semanda per Supradictos Mutis Regni Scabinales Honestos Jacobum Dudick de Boristaw Palatinatus Partes infrascripti vtrasque tam Juramenti quam et Juramenti adjectionis Sui pervenit Malorum Existentium adunare fuit. Hoc posito Actores quidem Spectabilis Simon Kotarski Camerarius Terrestris Florentini per Nobilem Albertum Kaminski personaliter comparens Decreto Vero citationis Executionis infrascripto Florentini in termino Querelarum Causarum Officii Judicii Feriae Secundae Vicesimo Festi Sancti et Individuae Trinitatis Anno Domini Millesimo Septingentesimo Undecimo Sept. Illis et Magnifico Adamo Kantecki Castellano Wysto: grodiensi Citato ex instantia memorati Spectabilis Simonis Kotarski Camerarii Terrestris Florentini Citato respective ad videndum Summam Centum Millium florenorum vna cum Quinquaginta in vtensilia Judicialia toto denique Pretio ex adverso Libelli Executionalis

863

Lucrum Solutionis Przeszewo Kosny.

In Terno herno ex Cottone Literali Castri Dlog Terris Legnerabi Valentino Antonio in Bogustawice Bogustawski Dlog Klonsky Kapacy Ziri G. Kazimiro Kazinski de Certora bonis Cbr Sky Zigos Cegio et Wra quo hac in parte purgiro Capnal Authe nomine ad in ferias Everelay Kaupung Judicij Officij Judicij Feria 2da prius et proximis ab hinc in Castro Dlog Celebrat. per actorie Compeas Ad instad G. Feliciani Krzeszewski Actoris Lisse Citat ad videp et audiend Solutionem summe ducentor Zyphrond una cum Expensis oribg Scripto certo manuali p te dato ad Solvendu apparuit nob tamen ad hoc usq tempus vigore Scripti ejusdem per te exolute p Sententiam Judicij Nostri Stringi vig quod Juris erit decernendi et Sententiandi Pro Lri Terno pariterq ad Comissa Judicialiter Scripta Citat in Castro Dlog Feria Tertia in crastino Festi S. Petri et Pauli Apstolor Anno Dni 1721. in die hora Quinta et Seq Ad dorsa Partis Citat de Terno et Contentis Statuit se presentu Actor Mag. St Joseph Krzeszewski de Dlugo Lisse tutas Cord officio et Actu Sigilla p Comparet Pulsu publice Et Lris ipse Cottone Literali Sigillat. p Terris Citat Horis Quinta ad Bona Rozierody Curiang Dlog Feria Sexta in ord Festi Visitationis Sme Virginis pxe Citerit detulit et portavit posuit de Nothing Nothingi ut hinc est de quo Citat de mandis fecit Cren Lvasse deducto Partis Citatis seu Citato ea in causa Terno eundem Citat supradicto actor Cord Judicio Officij Dlog p Comparend et Terno eidem hora p totius Judicij pro tempe audientiis ultime attentare Mandatum Citat ad hos Judicie p Mag. supradict Joseph Krzeszewski tricbg et octavi hujus Judicibg quatuor clamato et vocato in Curia Comparen, ino Curiam ed existente in Lucro huc p toto alias in toto Lucro negotij hui principalis admittente Judicio Officij Dlog Judicialiter esse Terno mandavit Unde mandat Dlog. Et Judicium Dlog in vim cujus Lucri hui ea in causa obtent decernit Citat Dlog decernit Curateng Dni Citati summe ducent Zyphrond una cum Expensis p pribg Curia est in instanti solvat vig Sententie Curie Dlog decernit decreti Pene rigore. Ad cautelg pubblicandg Scripti

pœnam modo premisso decretam M. R. Glis Cnominatus Kirchichi de
Plocho Judicialis per hocce Judicium addit et deputat Quiquidem Mlis
satisfaciendo deputationi suæ a Judicio Pres habitæ memoratam
Bannis pœnam sup Cfato Cittu ~~decretu~~ ac bonis ejus omnibus decre-
tis et obtenta ac ipsumet Cittum esse bannitum de Regno Poloniæ
dominijsq ei annexis prescriptum honore privatum Juri com-
muni contrarium et rebellem hostemq Pæ hic in Arce ac
extra in Pente alijsq locis publicationi consuetis in fre-
quentia multorum Mlium ad Judicia moderna ferunq pu-
blicum congregatorum alta sua voce preconica et sonorosa
publicavit proclamavit et ad Notitiam omnium pertinere Pens
deduxit de quo hanc suam Idem Mlis ad Judicium Pres e
loco publicationis redeundo fecit Rnem Post quam publicatam
Bannis pœnam Judicium officij Pres ad pagendam Executionem juxta
prescriptum Juris communis Officium competens Vidlt G Joannem
Strzeszewski B. S. P. vel quemvis alium addidit et deputavit Qui
quidem G Burgrabij Castri Plus eandem executionem ad primam Actionis
Rescriptionem decretique Pres exhibitionem cum duobus M et Mli pagere
tenebit idq sub pœnis cum negligentes officiales sancitis. Nemo
vero eandem Executionem officio pagendam nec per se nec per suas
quasvis subordinatas impugnabit personas idq sub pœna Bani-
tionis perpetuæ quæ cum impugnatores interponit decreti
Pentis vigore.

Dominicani [illegible] [illegible] 1711 866
Laborum [illegible]

In termino hodierno ex dilatione anteriore vere infer
mitatis vni ex infra scriptis citatis videlicet labo
rioso Christophoro Vladario recepte idq ad sequentes
querelarum castren Plocen terminos vt pote mo
dernos cum termini ibidem contenti legitima conser
vatione facta et per officium presens data et con
cessa et hoc in causa et actione Iudiciaria infra
scripta inter Instigatorem Iudicij officij presentis
ejusq delatores Gnosis Franciscum Parentem et
Agnetem Krzywkowska coniuges tum Casimirum
Filium Zahorowske adq laboriosos Ioannem Kadzialka
Adamum Gawron Iosephum Gawron Gabrielem Smy
kowicz et Catharinam Polakowna et quidem maritatam
cum mariti subditos cum Dnorum Authoritate et
assistentia Actores ab una et Gnosis Stanisla
um Mostowski Thesaurarida Plocensem et Mar
cianna Zebrzuska invicem coniuges infra
scriptarum violentiarum iussu mandato req ipsa
principales executoresq tum Michaelem Mosto
wski de Trzaski adq nobiles Ioannem et Fran
ciscum Kacke famulos denique honestos Michal
ski et Christophorum ac Sartorem ad extremum
laboriosos Adamum Kopec Valentinum et Mathiam
Iaculatores Stankiewicze Antonium Wilczak
Bartholomeum fabrum Antonium Kraska Thomam
et Alios Vilki Owczarczik olim Alberti filium
subditos Gnosi Mostowski de villa Poczkowo
Ioannem de Glinki tum Adamum Albertum et Seve
rinum Valentini filios aliosq ad presens deno
minibus et cognominibus ignotos postquam innotu
erint specificandos et quidem maritatam cum mariti
famulos et subditos cum Dominorum authoritate
et assistentia parte ab altera citatos ideo
Quia ipsi in violatione legum et constitutionum
Regni procedendo nec poenas ratione infra
scriptorum sancitas formidando Gnosi Mostowski
coniuges Iura vicinitatis non servando quando
quidem Gnosum Actorem Parentem ad ipsos bonaq

867 Ipsorum Paczkowo condescendentem nullo habito re-
spectu Domi Suae concusserunt Convulnerarunt vul
nera in obductione Specificata inflixerunt ac
deniq varijs ad inventis modis in ruinam et Dami-
ficationem fortunae actorum procedendo consulto
ac deliberate equireas ac Peccora in frumenta
et Prata impellere Mandarunt consultoq eadem
causarunt Damna et Intulerunt Borras et Silvas
ad foccom et Edificia valentes in Bonis villae Glinki
Divisorijs actorum proprijs uti trium Sortium Excrescen-
tes permissione Subditorum Suorum De bonis Pacz
kowo Superiq expressorum excindere et ad bona Pacz
kowo Devehere Edificiaq varia construere pro-
curarunt Borramq eandem penitus desolarunt ru-
inarunt ad Tria Millia Floren Polonicalium
intulerunt Dami Porro Sub Sequenti tempore
in protestatione expresso nescitur ex qua causa
Gnosi Mostowski Concures curiae Actorum in vici
nitate existente cum ipsis memoratis famulis
Suis ac Subditis invadere ac interrimere aliquem ex Acto-
ribus iniunxerunt et demandarunt fores Supra Scripti
famuli et Postes vi et violenter extrudendo in cu-
riam irruere volentes et per Gnosos Actores
fortiter occlusas mandata ipsorum exequentes
consecuerunt invitam actorum Diffidarunt interri
mere attentarunt per fenestras Jaculari ad accla-
mationem ipsorum intendebant prout premissa
executi sunt. Ac in Super in crastino Premissi
facti ulciscendo et ad effectum Deducere intentionem
Suam appromittendo Subditos Suos ipseq Gnosus Prin-
cipalis cum Famulis Superius recensitis Junctis
curribus equis ad Silvas et borras ut facilius Acto-
res ex Curria conducere poterit Supervenit
Arbores Crassas Magnas excindere Iniunxerunt
ad quorum arborum excisione dum Gnosa Actrix
uti innocens exiverit et tantam ruinam blan-
dis verbis inquisiverit Mox famuli ad Stante
Principali nullo respectu Satis Muliebris imbe
cillis habito enormiter ac tirannice fermeq
hostiliter Scuticis pedibus ac calcaribus Solutis calce

calcamentis concusserunt convulnerarunt vulne
ribus in obductione Specificatis affecerunt Gnosum
Actorem Maritum protunc etiam advenientem
multis contemptibus difidationibus invitam affecerunt
Bombardam eidem actori interceperunt Gnosum actorem
Filium ad easdem violentias et tumultus excitatos
~~advenient~~ exeuntem armati existentes insequebantur
et interrimere attentarunt Ni Saluti Suae consulendo
domum Suam veloci cursu properaset. Porro Tempore
Posteriori quando Idem Actores Albertus et Andreas
ac oli. Valentinus cum Gnoso Stephano Zaborowski
Filio actorum tempore hiemali ad Fluvium Causa
acquirendorum Piscium Supervenerunt quos inculpati
Kacci Michalski Christophorus ac Subditi
de villa Paczkowo in equis Supervenientes
Submergere conando et in aquam intrudendo
concusserunt convulnerarunt proprietatem
aquirendorum Piscium denegarunt Gnosum
Casimirum Zaborowski Actorem in occultis sese
abscondendo locis per Subditum ipsorum evocando
conducere et interimere intenderunt Secures
duas interceperunt invitam difidarunt. Denique
Laboriosam Catharinam Christophorus sine ulla
occasione obsessa via publica conculneravit
vulnera in obductione Specificata inflixit
In Super tempore intermino declarando cum Gnosus Casi-
mirus Zaborowski actor preventis Subditis inculpa-
tis in Borris Parentum Suorum cerca excisionem
arborum ejusdem Subditis Secures acceperit ipse quoque
in Sua necessitate ad fabrum bonorum Paczkowo in equo
Suo advenerit condem cercum ventum primo verbis lesivis
aggravantibus tam Subditi quam famuli agravarunt
equum ejus proprium interceperunt condemque restituere
Gnosi Principales noluerunt ad Secures restituendas ne-
cessitarunt post vero advectas Secures vix eundem
equum restituerunt. ac Demum Canem Custodem Ovium
penes oves latrantem Gnosi Principales ex Bombarda
Nobili Kacki interficere mandarunt prout de facto
interfecit. Denique Gnosus Principalis Superveniendo
ad bona villam Glinki residentiam protunc Suam

869 Gnosu Michaelem Mostowski penes ipsos protunc commorante ad Campos venandi Ergo Causa Actorem invitavit qui Actor Maritus annuendo affectationi itinerisse se contulit quem ad bona villa Smolna conducendo varias occasiones eidem prebendo Gnosus Michael Mostowski vibrata framea eundem Gnosum Actorem Secuit convulneravit vulnera in obductione Specificata intulit. Ac deniq posteriori tempore frumenta et Prata Sponte deliberateq tam per impulsionem Peccorum ac equiream cum pabularunt quam per excisionem Arborum Borras ruinarunt et desolarunt Dami ad Mille florenos Polonicales intulerunt. Porro Laboriosus Christophorus Suem Sainatam valoris quindecem florenorum interfecit Mactavit modoq Clandestino Mactatam commodo Suo convertit Laboriosus vero Joannes Porcum ex nullis damis tantummodo temeritate ductus interfecit ac Christophorus anseres ad minimum Quindecim Galos Indicos ad minimum Decem Mactavit modoq illicito commodo Suo convertit Golumborum ad triginta Paria variis instrumentis ad Inventis cepit Lini tres Cassulas in Prato ad dealbandum existentis modo illicito Surripuit intercepit et commodo Suo convertit. Ad extremum Gnosi Principales tempore in protestatione expresso Pecora Actorum Subditorum Sine cuiusvis dami illatione in Campis bonorum Glinki et pascuis liberis uti adhuc vernali tempore ad Forestam Bonorum Paczkowo depelere depulsa in eadem Foresta per aliquod dies non presentata et ad requisitionem Multiplicem non dimissa Macerata ad Campum depulerunt exalationem tredecem Peccorum Causarunt et praebuerunt damnumq non mediocre tam Subditis quam Dominis actoribus intulerunt aliasq plurimas violentias fusius in termino advenienti enarrandas seu omnimoda Inquisitione probandas praebuerunt perqd paem Publicam et tranquillitatem Domesticam

ac Itinerantiu violarunt Penasq exinde emer-
gentes Lucubuerunt ad quas Super ipsis decernendas
et id quod Iuris erit exequendum, Presentibus
citant alias Dilatione eadē Infirmitatis
anteriore De premissis latiore in diē hodiernam
incidente et proveniente memorata Pars Actorea
Coram Iudicio officij Presentis personaliter Com
parens et Terminū eundē hodiernū per totam
audientiā Iudiciorū presentiū legitime atten-
tans memorata partem citatā ad Iudiciū prez
sens prer Ministerialē Regni Gnalē Honestū
Iosephū Kresicki de Plocko Iudicialē tribus
et ultra iuris formas vicibus Datuor Clamatā
et vocatā n̄tamen comparentem in Lucro
beneficij educende in posterū Inquisitionis admit
tente Iudicio officij presentis condemnavit conde-
mnatq presentibus Innegotio vero Principali
eadē pars actorea peciit Super eadē parte citata
et bonis eius omnibus Penā Bantionis Perpetuā
decerni aliaq in talibus fieri Solita Iuridice
exequi et Sententiari postulavit et Iudiciū
Presens Iuri Comuni Instigationiq eius
dem actoreā Partis ut illicite annuendo super
eadē parte citata et Bonis eius omnibus utiante
ita et post officiosū arestū tempestive per mi
nisterialē Iudicialē interpositū et per offi
ciū presens Susceptū Penā Banicionis per-
petue decrevit ac ipsos met Citatos esse
perpetue banitos Sententia Sua declaravit
ad eandāq publicandā Banitionis perpetuā
penā Ministerialē Regni Gnalem Hone
stū Iosephū Kresicki de Plocko Iudicialē
addidit et deputavit qui quidē Ministerialis
Satisfaciendo deputationi Suā a Iudicio presenti
habite prefatam banitionis perpetue penā
modo premisso Super citatis et bonis eorū
omnibus obtentam ac ipsos met citatos esse

871 Perpetuam Banitos et de Regno Poloniae proscriptos
honore privatos Iuri comuni contrarios et rebelles
hic in arce et extra in Ponte ac in quatuor par
tibus cerculi Civitatis Plocensis in sequentia mul
torum variae conditionis et sexus hominum ad Iuditia Mo
derna forumque Publicum congregatorum alta sua voce
preconica et sonoroso Publicavit proclama
vit et ad notitiam omnium protunc presentium
in dubiam deduxit de quo hanc suam idem
Ministerialis fecit relationem Post quam Pu
blicatam Banitionis perpetuam penam Iudicium
officii presentis pro facienda in premissis super
eadem parte citata et bonis eius omnibus iuxta
prescriptum Iuris comunis executione officium
competens videlicet Gnosum Burgrabium quemvis
Castrensem Plocensem addidit et deputavit
quam Executionem Idem Gnosus Burgrabius ad Pri
mam Partis actoreae requisitionem peragere
tenebitur idque suppenis in legibus Regni contra
negligentes officiales Sancitis Citata vero
Pars Eandem Executionem nec per se nec
per suas quasvis subordinatas impugnare
audebit personas idque suppena banitionis
perpetuae quam contra impugnatorem inter
ponitur presentibus

Lucrum sup Druchowskie ex parte N Włoczewski
In Thodierno ex citatione literali Castren Plocen Tenoris sequentis
Valentinus Antonij in Bozustawice Bozustawski Plocen Plocensis Capi
taneus vobis Gnosis Valentino Druchowski et Joanni Samplowski Invi
cem Coniunctis de personis bonisque vestris gliter omnibus vigore regiae et
nra qua hac in parte fungimur capti authe nidq ut in Iuris Iure
larum Causarumque officij Iudicis Feria secunda prius eiusdemque ab hinc in
Cro Plocen celebrandis gliter ac peremptorie Comparea ad Instantiam
N Adami Włoczewski Actoris qui vos citat et quidem Maritalem cum
Marito authoritate erasta ad videndum et audiendum vos ad solutionem
summae trecentorum Triphonum in vim exolutionis ~~[illegible]~~ summae

873

hic in arce et extra in ponte ac in quatuor Partibus Circu
li Civitatis Plocen. publicasse proclamasse et ad Notitiam
omnium deduxisse de quo hanc suam Jdem Mtis fecit
Relatam post quam publicatam Sanctionis Poenam Judi
civ. Officij Pntis Causam Pntem profacienda
executione ad Mcum. hoc Capitaneum seu Locum. Capi
taneos sub cuius vel quorum Jurisdictione Bona Jurisdic
tionis subsunt remisit et remittitque Pntibus.

Publicatus G. Klosceuski per N. Bellkouska.

In Jesu hmo

In Jesu hmo Ex Actis decio antecessore quo mense Judicium fuerit adjudicatum Stanislao Martinio Marciano Sabinensi adjudicatum cum Curia Sabinensi Joanne Bannowski interrogata injuncta rabidge prosequente Causa Actor Procurator primo respondendi ejusdem et haec sunt Actiones Judiciariae introducta inter Joannem Judicky Offy Judicky ejusdem Actricem ex adverso ejusdem Consortem Stanislaum Bellouski cum ejusdem suis manutenentibus et assistentibus Adricem ex una et Gilbertum Klosceuski principalem ex altera Joannes et Thomas de Villa Procuratores ejusdem Actricis ejusdem Consortis Actoris partem actoream sitis de Curia Jesu et ex adverso Procurator principalis Curiae Sabinensis partem ream sitis de Curia Jesu Actricem Curiae Sabinensis Curiae Sabinensis Curiae Sabinensis

alta sua voce praeconica et pronunciata ~~[illegible]~~ publicavit, proclamavit et ad no-
titiam omnium pro tunc praesentium deduxit de quo hanc suam [illegible] ad Judicium praesentem
redeundum fecit relationem postquam publicatis Bannonis praedictum Judicium
officii praesentis causam hanc cum toto illius effectu ac partibus ipsis
perficienda in praemissis juxta praesentem Juris communis executione
ad M. Loci Capitaneum eiusque officium competens remisit
remittitque praesentis Ministerialis in continenti tam officio et actis praesentibus
praedictis comparentibus K. Rodrigis Kluszewski et K. Matthaei Bełkowski sub ordine
in aa ~~[illegible]~~ eius Mariti sui manifestata est in eo quia ipsa vigore praeinserti
Decreti Marcas sibi provenientibus ad judicatam ac praedictas Suitas parata
fuit et est a L. Alberto Kluszewski Levare de levata quietare
per totamque Judicium praesentem celebrationem numerandas per ipsas easdem
marcas et suitas expectabat verum quoniam idem L. Kluszewski
per se nec per suum quem vis praeteni potens vigore eiusdem Decreti
ad numerandas easdem marcas et suitas durantibus ipsis Judiciis
comparuit neque comparet marcas easdem cum suitis non numerat, proinde eadem manife-
stans de diligentia sui per ipsum decontraventione Decreto item
atque Item manifestatur.

Banitus Cs. Casimirus Smosemski per Smoszewski

Intermino hodierno ex accitatione Casi Plocensi
tenonoris sequentis Val: Ant: In Boguslawice Bo-
guslawski Plocen. Ploscen etc Capitan tibi G. Smoszewski
Casimiro de persona bonisque tuis Generaliter obque vigore Regis
et nostra qua hac in parte fungimur Capti ante mandamus
ut interminis querelarum causarumque judiciis feria 2da prius et
proximius ab hinc in Castro Plo. celebrandis personaliter ac
peremptorie compareas ad Instantiam Cs. G. Valentini et Luciae
Virginis in nupta Smoszewskich Actorum quite citant et adcitant
~~ad parata~~ revificatoria post trans lapsum terminum seu trans
lapsos terminos revificando tibi causam et actionem Judicia-
lem morte olim Cs. Mariana Chamska olim G. ~~Grabia~~ Alber-
ti Grabia relictae consortis interruptam nempe ad pa-
ratam remissionem paratosque omnes terminos et juris gradus

vatione Iudic. 40 florenor Polonicor vigore scripti
in vim divisionis a summa certa no perdolutis dati no solu
tionis scripto eidē in toto contraventionis provisiona
eaqstenus . juxta obloquentia contractus ad hoc ultra temp
pensionis instituta Processu anteriorib contractib do his
latiorib bg

Indemino hodierno ex citatione literali Castren Plocen tenoris sequentis
Valentin Antonig in Boguslavice Boguslawsko Plocen Plon capitaneg vobis
Nobilib Francisco Sablonowsko et Martianno Golebiewska relictis q̄ portiolim Nobilis
simonis Piotrowsko alg Joanni Piotrowsko filio Edicti simonis bonorum Wapniewo Coeditis
ebredibg et possessoribg de bonis vestris generaliter omnibg vigore Regis et nostra qua hac
in parte fungimur capitaneatu authoritate mandamg vt in termino Quatuordecim sau
tatorij officij Judicijs feria 2da post datam et positionem p̄sentis citationis prig et proxi
mg in Castro Plocen celebran posito coram eodem officio personaliter et peremptorie com
pareatis ad instantiam Nobilis Adami Wapniewski actoris qui vos secundo post obtentam
contumaciā p̄dictam citat ad videndum et audiendum solutionem summarum ex bonis vestris
per actorem vobis in militibg regestro scripto specificandis et in termino producendis pro re
bis exsolvendis sententia officij nostri contra vos ferendi idg quod juris erit statui et pro
ferendi Datum in Castro Plocen Feria Secunda ante festum Sancti Joannis Baptis
tae prima Anno Dñi millesimo septingentesimo undecimo. Eadem hodierna
die coram officio Plocen et actis ejusdem Ministerialem Regni Generalem horesium Josephum Rosicki de
Plocko quo statutg palam publicēq recognovit quia ipse citationes literales sigillatt
p Terminum vobis Plocen servientes edixit contra citatos Q. ad bona Wapniewo Cordue
ta feria 6ta in Castro festi Visitationis Gloriosae V. Mariae retulit et exhibuit et publicavit
ut juris est de quo Plocen idem Ministerialis fecit relationem. Quo facto producto parti citā
te Plocen et actore Plocen personaliter comparente et
Termino prefinitg actor coram Judicio officij Plocen personaliter comparens et
Terminum eandem hodiernum per totam Judicatoriam Plocen quidem legitimē attentans pre
moratam partem citatam ad jus Judiciale et Ministerialem Regni Generalem Supra scri
ptum horestum Rosicki de Plocko Judicialem tribg et ultra Juris formam vicibg quatuor ac
clamare curavit quo eadem pars citata taliter clamata et vocata non stetit nec com
parivit quo ut idem Ministerialis retulit contumax extitit cujus contumacia p̄fatg
actor coram Judicio Plocen accusando petijt sup eadem parte citata non comparente
p̄dictam banitionis perpetuae a Judicio Plocen ti decerni alg in talibg fieri solita Juri
dicē exequi et sententiari postulavit. Et Judicium Plocen ti licite animadvertens sup eadem
parte citata non comparente et bonis ejusdem omnibg p̄dictam Banitionis perpetuae decrevit ac
Plocen decernit eosdem citatos ee perpetuo banitos honore privatos et proscripte senten
tia sua promulgavit adeandem publicandam Banitionis perpetuae p̄dictam modo simi
lo super eadem parte citata decreta et obtenta Ministerialem Regni Generalem honestum Jose
phum Rosicki Judicialem de Plocko addixit et deputavit qui quidem Ministerialis
Rosicki faciendo deputationis sue officio Plocen tenti hanc memoratam Banitionis perpetuae
p̄dictam non ac ipsemet citatos ee perpetuo banitos honore privatos juri communi contrarios
et rebelles huc in arce et extra in ponten ac in 4 partibg circuli civitatis Plocen

877 infrequentia multorum variae conditionis et sexus hominum ad Iudicia moderna
quorumque publicum congregatorum alta sua voce et praeconica ac sonorosa publicas
se proclamasse et ad noticiam omnium protunc praesentium in dubium deduxisse fecit
relationem postquam publicatam Banitionis perpetuae poenae Iudicium praesens pro executio
ne facienda remisit et ad eandem peragendam Ilustrissimum Michaelem Trecinski Burgrabium
Castrensem Plocensem et quemvis alium pro oportunitate temporis conducendum addidit qui
Ilustrissimus Burgrabius eandem executionem peragere tenebitur sub poenis contra negligentes ofi
ciales sancitis citata vero pars tam per se quam per alias quamvis personas impugna
re non audebit sub seorsiva poena Banitionis quae contra imponitur impugnatorem Decreti
praesentis vigore

Statuit coram Judicio officij p̄sentis Ministerialem Gnalem Honestum Josephum Krzycki de Plocko Judicialem. Qui Statuto palam publicq. recognouit quia ipse Citationes literales sigillatas p̄ter nuncios p̄sentibꝫ seruien contra p̄fatas Citat̄ ad Bona Thoporowo juxta datam assitaere ꝑ possiam detulit et exportauit reliquit et publicauit ut Juris est de quo p̄sentem fecit relationem. Quo facto deducto citatꝰ parte Termino eandem partem Citata ad Jus juridicu clamat per Ministerialem Legnit Gnalem Suprascriptꝰ Jurisdicti Judicialem tribus et ultra Juris formam vicibꝫ quatuor acclamare procuravit Qua quidem pars citata taliter clamata et vocata Scribatur et Superiorꝭ cum additione Burgrabij Cujus vis. Banitio perpetua sine Arresto.

Scriptu Inter Zoranski et Serakowski Castellanꝫ Dobrinen.

In Causa et Actionali Judiciaria infrascripta inter G. Stephanum Zoranski Actorē ab una et Magcos Jacobum Hieronimum et Stanislaum Sierakowski Castellani Dobrinen. dꝫ Dobrinen. olim Illustris et Magci Pauli Sierakowski Castellani Dobrinen. filios Actos et Quorum Magcis Jacobum parte ab altera citata et adinscriptis ne manuale manu ipsius ꝓpria et certorum amicorum Subscripta, qua mediante fuit et obligauit se Summa octodecem Millia florenꝰ polonꝰ albis argentꝰ sine grecento monetꝰ quata obligationis dia adinscriptionis dna cum provisionibus tam ꝓ Summa nongentorum Tymphorum ꝙ annuo modenda secundum Inscriptionem tum ꝓvisiones alias ꝙ alijs annis posterioris debitas eidē Actori ꝙ tempore certo in eadē Inscriptione ea ꝓresto sine aliis dilationibꝫ appellationibꝫ et dilationibꝫ infirmitatis sub ꝙna banitionis ꝙ per tus incasu contravertionis ipso facto succumbenda et publicanda se Solutum aut in defectu solutionis bona Summa equivalentia dimittendum se obligauit. Non tamen eandē Summa et ꝓvisionibꝫ ꝓsoluit et ꝓsolvere nec bona dimittere quin imo in toto inscriptionis eius contravenerunt rigorē ꝙ succumbere. Citatꝰ igit ad videndum et audiendum ipsos ad Solutionē Summe juramenti de vera cum ꝓvisionibꝫ et sententia Judicij stringi ꝙ indies stringi. chas citationis ipsa de ꝓxima lationis in diē proxime inmediate et ꝙ veniente partibꝫ ipsis vtrinq. Actore quidē ꝙsonaliter citato verꝰ ꝙ Grossum Martinum Milich Cōsulem Judicio comparentibꝫ et secum controvertentibꝫ partes eadē utrinq. Terminum tale quod ad diem habere debuerunt cum repositione Summe ꝙ qua res est amputatis oibꝫ dilationibꝫ recipierunt progarunt et limitarunt prout quidē succumbunt ꝓrogant et limitant ad Sequentes Querelam Castrenses Jovenes prig et proximig ab hinc in Castro Plocensi celebrandos Primo

Partibz eisdē vtriq; ibidē totali in vigore Comparendi peremptorio
Huiq; in Continenti Mlis Dni Gnalis Honesty Josephy Vrsichi de Plo
cho Judicialis recognovit le Citationes literatt sigillatt contra lit-
tos ad bona Moyse Jowg Jenia Leata ante Festū Nativitatis Baptistę
prino postritt & Thomas Ostribz Servientes cont detulit ea portavit
et publicavit ut Juris est de quo Judex fecit relationē.

Decretum adcitationis Lisows Zuhowzyny.

In Causa et Actione Judiciana Inscripta inter S Catharina Gaiewska
Relicta olim S Joannis Lisowski Consortē Actricem ab una et M. Al-
bertus Lubowski ac Mariana Gaiewska Conjuges Citatos et quod Cons-
tet Lubowski ac Mariana Conjuges Citatos et quod Consti-
tet in essistentia Manti nihilominus compliacēm certę qua mediante Submi-
serunt se et obligarunt Citati Juxta Trecentos quinquaginta Flo-
renos pro tempore in eadem Compliacone expressos Soluturos et
enumeraturos in Camera Curiae Juxta evolvendos nec previsionis
et Solutionē Jam & una cum previsionibz alias citationis ipsis de Dimis-
sionis Citationis decreto quidem adonatur Citatis Vero N. Albertum
Lubowski suo et alterius nec non alias Coram Judicio Manti Compa-
rendis et seu Judicialiter Controversis quarum Controversiis Judi-
cium Coram se inducti ea audiendis dispensa tantisper decisione
Causę Partis necessariae ee & parte Citta N Martini Lubowski ad
Citationē sub onere Causę & legitibz Querelam Certorum Placet
Juris prig et primig in Castro Placet celebrandis ee consuet
Jesto Partibz eisdē vtriq; ibidē totali in vigore Conservato Compa
rendi peremptorio. Qui adcitty Comparere tenebit sub pena bani-
tionis Juridicę interposita. Huiq; in Continenti Mlis Dni Gnalis Hone
sty Josephy Vrsichi de Plocho recognovit se Citt literatt sigillatt & Jer
mis Ostribz Servientes contra Citt ad bona Lubowsky no magna Jenia
ad ante Festum Nativitatis S. Joannis Baptistę prime proteriit detulisse
ea portasse ut Juris est de quo Judex fecit relationē.

Decretum Comprobatorium inter N. Lubowski et Dobrosielski
In Causa et Actione Judiciana vigore Inter S. Thomam Leszczynski actor
abinagerem S. Adamum Dobrosielski Cognatum pręd abolterum Idq
Idlo. Quia ipse ex statuto certo verbali contradictu intuitu constituit
seu exercita dilis Ipsa Legatorio S. Actoris verbo nobis cognie
militer approximat. adrato ex dispendium circa eundem Cancel
veratichem per prędictum Magistratum per decretum erogatorium
neratorium, Intimationis dicer. Jacet optime eundem decretum in Jun
me

motivo dispendio erbi cura et labore paratum et bene instructum
illi reddidere attamen Nihil curam de minimis considerando
spezam, et sollicitudinem circa eunes canem decem personam qui
eos labore curam remunerare non valet, minimis vero tam
canis perhorrescens pavid ad ignes et ictum declinans pro
optima illis observatione spezam et victum causando cujus
quos Domus dicus quas actor ad se ad pascere conducere dixit
eadem Semijurium reddidit alteri vero reddere de-
negat Quia tam valoris erat ignominiam quinquaginta Nesus quod
sicut actori non restituat quapropter citat alias citus ipsa
die mensis Latine in diem hornam inita dies prorogueries Dar
libertatis ostium ejus curia judicio ipse comparentibus vidi
partibus. Quarum controversiis dictam ipsos curam se
inducta et causandis Decernit dictos decernit quatenus actor
cum probet regulam dictis sibi Summis sedato moderamine
judicij sui in legues Augusti Civitatis Torunensis ordi
nis altaris in castro stoeck celebrandi Semo partibus cui de Bisc
cui totali in vigore conservato corpore pensionis Postea dicta
approbatur Judicium decernit quod pulsus ejus Nec verbo
Ecclesiarum Curiarum non causam Damnum inde quae
rentes Stoeck Semo prig ergo nigabiurie in Civitate
celebrandi J. C. et.

Locum Ulteriorius Executionis Lipp Pomeranie

Acta Actus Executionis officiste in bonis Lipinskie pomer et ad Acta Castrensia Go
stinensia porrecta Cujus Actus Executionis per oblatas porecti Tenor Sequit
talis. Actus in Castro Gostinensi Feria quarta ante Festum Lenti Margarethe
Virginis et Martyris proxima Anno Dni 1714. Ad officium Actag Judicia Castren
sia Capitalia Gostinensia personaliter veniens Nic. Constantinus Bielefski
nunc Cujus interest obtulit officio Judicij ad actis causa et in Acta Judicia in
grossandus Actus Executionis in bonis introcontentis per G. Samuelem Brato
kowski Notarium Castrensem Gostinensem expedit manu ejus propria sub
scripsit petens eundem Actus a se offerente subsigi et Actis Judicij inseri
quod obtinuit Cujus quidem Actus Tenor Sequit ejusmodi. Actus in bonis Villa
Lipinskie Regalibus advocatia ibidem sitis possessionibus Erborum Alberti Signati
et Francisci Piechowski invicem conjugum Judicialis Feria Festum gosto Festum
Visitationis Sanctae Virginis Mariae proxima Anno Dni 1711 coram nobis Samuele
Gratkowski Notario Castrensi Gostinensi ad actus generales expedendos

Executionis per Illustrem Magnificum Felicianum in Sieciechowice Zaleski Bidgoszczen Capreu Gostinen delegato in Actis Grodzen Constantin Stepowski Petri Krzysteski Constantini Dicteski nec non Mtis Dni Grali Providi Mathei Krolikowski de Gostynin adstantis et acclamantis Supra scripto Grosu Samuel Bratoszewski Notarij Castren Gostinen habitis Le cum Suprascriptis NN: Constantino Stepowski et Petro Krzysteski nec non Mtis Dni Grali Providi Mathei Krolikowski de Gostynin Vigore Decreti per me Scitt perpetuis banitionis ex instantia Perillustris et Andissimi Generosi Ignacij Gniewnarski Canonici Cathedralis Posnaniensis Decani Ecclesiae Collegiatae Sancti Michaelis Plocensis Actoris Super Grosis Alberto Reinkowski et Francisca Ciechomska Conjugibus Citatis advocatis in Liginskie Laeus Ad Marcinkowo Tenutarijs Occasione ejusdem Decreti Compromissorialis inter Partes Supraferas lati per Citatos Contravenitionis Litis Lessionis Juris per Decretum injunctae Repletionis nec Vadiorum adjudicationis ultra obligationem Decreti Compromissorialis Solutionis in Judicijs Castrensibus Plocensi proxime in Bielino ob aures pestiferas Plocis grassantes de Actu Fonia Secunda in Crastino Festi Festorum Petri et Pauli Apostolorum anno proxime praeteriti 1710 obtenti et publicati pro ea dem perpetuis banitionis super parte Citata adhuc victa obtenti et publicati de praesenti Citatione et delegatione ut omissis est Illustri et Magnifici Castellani Bidgostiensis Capreis Gostinensis ad officiosa Suprascripti Perillustris et Andissimi Gniewnarski Actoris requisitione et Decreti prolatis exhibitione pervenitur officiose ad praefata advocatia in Liginskie die quo supra condescendit Eladem in Fonia advocatis ejusdem Jurisdictione fundata et per Item quae supra proclamata Partibus acclamantibus executione officiosa debet bonis Jure victis seu pro bis proventibus advocatialibus recensitis in Liginskie ea vi recensitis pretensis perpetuis banitionis in Causa supra exposita obtenti facere et peragere Decretum hoc Idem exequi voluit et conabatur Venem eandem executione officiosa Honesti Petri et Sebastiani famuli Suprascripti Generosi Reinkowskich Conjugum Jure victi pretune in Fonia Advocatis ejusdem in Liginskie existentes anne Generosi Alberti Reinkowski et Franciscae Ciechomska Conjugum pretune absentes prevenire ad miserunt temerarie recensarunt et impugnarunt Quia eorum attenta impugnatione licet quidem temeraria de jure non tamen exceptionis impugnatio ne tamen aliquid praejudicij et violentiae in bonis Laicalibus mansuris filij infemi ijdem Impugnatores pretendant. Proinde Grodzisty Notarius Castrensis Gostinensis Causa praesentia pro decisione et alterius convictione ad Judicia Quaestionalia seu Causarum officij Castrensis Plocensis prius et proximis obstatu illo Impugnationis Executionis in Castro Plocensi celebrandis cum legitima Partibus in eisdem Judicijs Termini Conservationem remisit et remittit quatenus vigore Samuel Bratoszewski Notarius Castrensis Gostinensis manu propria. Loco sigilli Castrensis illig pro Actis Castrensibus Capreolibus

Gostinen

Gothicis reseriptus Gratiosus dñi manu propria legit Bardziensis. Alias Actor
ipse remissis de omissis lectore in dicis rodierno Euidente et proueniente causa
ipsa Actorea Coram Judicio Officij ordinarij ordinatis Componens et omnes eundem rodiernum
totum Judicium audientia legitime attentam memorata Citatis Partibus ad Judicium ordinem
Tubis et alta Juniforme vicibus quatuor clamatis et vocatis ad tamen Comparendum
quin imo ubi ante cita et post officiosus Arestus per Gross Ilemienski Interpositum
et Judicium ordinem Susceptis et Consultatis Contumacia existente in Cuius ulteriorem fo
tificiendo Executionis Impugnatores vero antedicti in executionis et eorum quorum
nomine Impugnatus est per Illem Dñi Gnalis Honestus Josephus Wesiehi de Plocko
Judicialis similiter clamatis et vocatis non tamen Comparentes in pena ba
nitionis perpetuus Judicialiter ac officiose condemnavit, ad publicandas q eandem
bannitionis perpetuus pena Illem Dñi Gnalis addi et deputari postula
vit et Judicium ordinem rubrendo Legibus Dñi affectationis Partis Actoreis
Instrendo Reprensiptus Illem ad publicam bannitionis perpetuus pena
nato Missis Rup Impugnatoribus obtento addixit et deputavit sui taliter
a Judicio ordinati addicti muny deputationis sui exequendo palam publi
ce recognovit se ostata bannitionis perpetuus pena Rup Impugna
toribus obtenti tum et ipsos met Impugnatores ac eorum quorum nomine
Impugnatus est esse perpetuis bannitos. Hic in ante et extra in porte ac
ec in quatuor Partibus Circuli Civitatis Plocensis in frequentia multorum
Venia Conditionis et status hominum ad Judicia modernia tunc publicis
Congregationum alta sua voce et praeconica et sonora citante et
post Officiosus Arestus per Gross Ilemienski Interpositus et per Officium
ordinem agnitus publicasse proclamasse de quo ordinato Idem Illis et eorum pu
blicationis ad Judicium ordinem redeundo fecit relationem. Postquam publicata
bannitionis perpetuus pena Judicium ordinem pro faciendum omissis in dicta pro
scriptus Juris Communis Cautione fausa Int. Scum toto illius effectu ac Po
tibus ipsis ad Magistratum Loci Capitanei seu Locorum Capitaneos sub cujusvel
Eorum Jurisdictione Jure victi ac Impugnatores eorum bonis sui subsunt
et consistunt remisit remittitque pro decreti ordinis Vigore.

Die Mensis eiusdem hora et Citatis literalibus Citatis dicendis Josephus Filius Valentini Mastri
Coqui in Bogusławice Bogusławski Districtus Stensis Capitaneatus Plocensis Mediani
Capitalis de Personis bonisque suis quibuscumque Regiae Majestatis Regnique hac cri
minosis Impugnatus Legibus authoritate mandatoque Terrestri Lubrecensi Cadaneus Officii
Judicialis Districtus Plocensis Capitaneatus in Judicio Plocensi celebrando Magistratu
rectoratus Locumtenentiae ac in Praesentia N. Laurentii Szczepanski Actoris Officii Plocensis
ex Decreto Arresti ejusdem Officii secundo post obitum Citationum pro hac

Cæsar Idem Ematu in sententiam Junis publicer Justicias Signis quæ ejus
suum reddere mandans, procedere licet ad alchre in necessitate gerii
menti cæteris Legem hordei precij protunc quinq; Alle aucperiis sum,
namq; eam pro tardio proderent, pro tempore ut sit, reddere te
obligendi Montam eam in posterum declarationis Nec ad effua
mihi et illua aresum exoluere obligatque adfores tris, modere,
gas rey Provisionem alijs pendisti. fratris stag adhibe veram.
ad solutis Summ pro hoc eo mutuo precium per provisa Quemcq
constituit pro sentententes Judicij sui Tungi ei, quod Quib Omit
Statui Lententiarij Jes Lo Jerne pariter cum promissa mihi reser
furg Dat in Cracovien. Fra edi arte Jo Katicutanis
Jozeph Sept Pro Dni 1751 Idem in des eyusdem
Stanislaus cum Jes. esse comparens ex tempus eum tum per to
tas Judicia audes Dne attentans ad dogen Cetts Sti Statuti co
rey Judicio Offic Jes. Mag St. Jozephum Kreficki de Storkos Jud
Cui fratry patria Pub ecy Cancis Jesfettne Literis Sigillat
pro dem Sti Jerneu cons Jes fatt fettne ad bona Mechezino mihi
datam in fettne positam tum ex eig primo exqua pona sententia mihi
exhibita, temq; sui ante Obsta tidem ultigi ma integra Septimana
detitisse expirata se vt Jura est Ideo Jes Pro Carlo Jaur.
Nedem. Idem quoq; Cubi Regni Carlo Stephg Jeretichi de Sta
dico Cuia ipsi habitis Semum. Valentino Kotlynski ex Pe
tro Kotlynski in eum dem tig Jes signatum consumptis ad bo
nam Mihi Trib Cbta post finem ex stenit candescendo ex
quem N. Laurentij Grinstein ejusq; apud N. Adamum Mozynski tum
ornam Inprima quinq; Flos pro hordeo precium ex debitis Jurenij
ageradut de Solutione nec monia vi Jubet de quo Flos Jaur. Nedem
Cui Nic debuerit quam N. Adamus Mozynski ex adverso ad Judicium
Jes. Mag ex oltra unis semis Grubs quatuor acclamare prout cum qui
retulit contumax extulit Cui contumacia Stat ac ex Judicio
Jes. accusando Cetis superius bonis ejus Cram Bancs decerni
ad eandem publicam Mag Gradi ex deputan ex Judicium Jes in Ad
rendo Leges Regni in Jugatum Ottonis ottiziatis annuendo Pro
Grambuper eadem Acta N. Adamo Mozynski non comparente decerni
Cibus Cstora ex prien ius publicatis Mihi ex Adjutione Mihi
Cuipiam. C Actorum &c

Decretum Condescensionis Dobrosielice Bronowa
Jnsti

hui & in Arcedestra[tu] en Dorte ac in quatuor Partibus Archi Cantatis
Proces in frequentia Maiorum Vicz[i] Oratorio et Sexus Hominum ad
Judicia moderna Forum publicum congregatorum publicauit Relatum
fuit et ad Petitio[nem] omnium prefatum Sententiam in dubium deduxit de quo
Franc[iscus] Juan Dean Mihi fecit Relationem Post quam publicatam Partibus
p[re]dictis Judicium petens Petitum hanc cum toto effectu illius pro fauendo
in omnibus iuxta Petitum Juris Communis Executione Ita Magnam Cu
Capitulum remisit remittit Sententiam decreti Rigoret alta Sua
Voce pronunciat et Sonorosa Subscripsit Mihi Zephirin Judicialis &c

Dilatio Monumentorum Horaurino Glinovicki.

In Causa et Actione Judiciaria mihi scripta inter Honor. Andr.
Horawska Honor. Jacobi Glinski Consortem Actricem ab una et Honor.
Casimirum Adamo Capitaneum Lyd. Franciscum Orbund Procu. Stephan
et Joannem ac Jacobum alios Theodati Horawskie Partes ab altera
cundo fore obtentam Consuetudinem p[re]d[ic]tos Citatos ideo Duos ipsi ni
ni Ejusdem Juris ratione et Dispositionis Olim Nobili Parenti pa
dendo sup. Bona et Substantia Latifundia paratasq[ue] pecunias inde
ponto existens ac apud Creditores apprehenderant et sibi accep
runt et toties quoties requisiti fuerint amicabiliter de com
petere meliorem de Bonis ipsorum Parentis pecunem ad Dispositi
tionem Nobilis Parentis assignati reddere voluit Bona Paterna
et Materna ac Substantia Latifundia Summo ordinato Dot
rent ordinatione celauerunt neq[ue] ab eadem Sua Nobili Dispositio
Divisiones Solvunt et plus Dare voluit Citatus Egit ad Divi
et audiend ad Solutione et melioratione dicto vigore Juris
Patrui competentis ac ad Petitionem Dispositionis per
Sententiam Judicij officij Dei Thingi et id quod Juris et Ju
stitiæ erit Statui et Declarari per alias Citatione ipsa
de quibus Latiore Judicium Diem Judicij et Juridica
Partibus ipsis utriusq[ue] Altera quidem ad assistentia Sua Mari
ti personaliter Citata per Honor. Stephanum Horawski
num et alium nomine per eorum Judicij officij Compa
rere et Secundum Litis Contestationem Quod Controversiæ Jus
dicii Dei coram se inducti examinis Dicit et concessit
Assertationis Citatis Partis eiusdem ad Monumenta Scripta Petita
Juramenti ad Sequentes Quereland Cathen Hoeck Jesuitas
Prim et Primij ab hinc in Castro Hoeck celebrandis De

885

Termino Partibus eisdem utrique ibidem totali in vigore Conservato
Comparendi Peremptorio Hicque in Continentia Mulis Regni Gnosi
D. Josephus Kwiecki de Plock palam publicaque R. te Citatione Literatae
Sigillatae pro Terminis praedictis Servientis editis cum praefatos Citatos
et quidem Gnosos Casimirum ad Bona Luszewo Gnosos Adamum
Capitaneum S. R. M. ad Bona Podkaviewo Gnosos Franciscum Tribu-
num Plocensem ad Bona Wola Mitocka Gnosos Stephanum ad Bona
Osiek Gnosos Joannem ad Bona Dunay cum vero Gnosos Jaco-
bum et Theodatum Zoraczkie ad Bona Zawidz et Zawidzkie
Omnes Feriis Quinta et Sexta post Festum Nativitatis Sancti
Joannis Baptistae proxime praetentis tum et ejus primis ex qua
plena Contumacia est obtenta tempestive ante obtentionem
illius in una integra Septimana detulisse exportasse et
publicasse ut Juris et moris est de quo praedictus fecit Relatione.

Delatæ Inquisitionis inter Rdum Godanski et EE Jeze.

In causa et actione Judiciaria infrascripta inter Josephum Judicij officij
Generalis eiusq delatores Illustrem et Rdum Reverendum Melchio-
rem Godanski Canonicum Ecclesiæ Collegiatæ Sacri Sancti Michaelis
Archangeli Posnaniensem ab una et Illum Stanislaum Jeze et Mathiannam jor-
dis ejus conjuges Principales ab altera Albertum Smeskey [illegible] infrascriptarum
Violentiarum quatenus Secundo per obtentam contumaciæ plenam
citatos parte ab altera Deo gratias in legibus regni ratione infrascriptorum Juncta ultra limites
Dei Delectabilis quam diuturni iniqui Adversarii appetitus
ejus duos ultra Præcessorum Principum Polis actoris propinqui
clandestine novitiæ tempore Illis Stanislaus Jeze cum olim Illustri Simone
Jeze fratre accepit ad Solodium Suum deduxit requisitionem amica
lem et arctam mihi ex hodierno ambo Conjuges adhærerunt ingenere
in eodem Solodio non permisserunt Imo Serenissimum Regem
Illustrem verbis ignominiosissimis verbis Juris assecurant subse
quenti vero tempore in præfatione expresso Illustris Jeze cum Jen
forte sua memoratum Simonem Jeze inscriptum ad accipiendos ejus alios
informatis qui informatus et subordinatus ad campos bonorum Gratio
nis Superne equitavit ejus duos eorum valoris centum sexaginta alter valo
ris sexaginta Ronazinta modo visebat cum Alberto Juratis subdito Circa
eosdem ejus existente accepit et ad ipsos visitandum adduxit eundemq bor
cujus consuetudinis ejus coram ad requisitionem amicabilem et
ad restituendum in extremis dicit quia Imo verbis Illum Albertum dedecentibus
ignominiosissime oppressit in vitam tam præfati Polis Canonici quam ejus
famuli Defendens intentare attentavit et Declaravit Ipse posse adhuc
permissi Nec his contenti eum alias tempore Prædicti simul pari
Jeze et Alberti Smeskey in eundem Godanum præfatum Illum Josephum
Archiepiscopum Polis Canonici famulum sine ulla occasione commutationis
[illegible] Canonicum [illegible] inscripta
[illegible] Illustrem quam famulum cum contemptu
non [illegible] Ostentatis injurias et excessus perpetuum

actis laboribus equorum privarunt et exinde summo pere damnificarunt
pacem et securitatem publicam violarunt per quod contra leges
regni excesserunt poenasque succubuerunt pro quibus decernendis
praesentibus citans aliam citatione ipsa de praemissis latione
Judicium hodiernam incidente et proveniente partibus ipsis utrique
et Clorea quidem per Illem et Adam Rdum Canonicum Collegiatum Sancti
Michaelis Plocen suo et aliorum nomine pariter citata vero per
Enosum Stanislaum Jer suo et consortis suae nomine tantum pariter pro
interesse vero Enosi Alberti Strzesz[illegible] per Enosum Andream Zolton
ski coram Judicio praesenti comparentibus et secum Judicialiter contra
vertentibus quarum controversiis Judicium praesens coram se inductis exau
ditis ad affectationem partis actoreae addit et concessit dilationem
Inquisitionis super contenta citationis utrique parti ad sequen
tes querelarum castren Plocen tinos prius et proximius ab hinc
in foro Plocensi celebrandos partibus eisdem utrique ibidem totali
in vigore conservato comparendi peremptorio. Hieque in continenti
M. R. E. H. Josephus Kresicki de Plocko palam publiceque recognovit
quia ipse citationes literales sigillo pro tinis praesentibus servientibus
contra citatos ad bona sambor Jeria Ante Festum Nativitatis
Sancti Joannis Baptistae proxime praesentis dotali tum et eius primum
ex qua poena contumaciae est obtentata tempestive ante ob
tentionem illius in una integra septimana dotali exporta
vit et publicavit ut juris est de quo praesens Jdem mihi fecit
Relationem.

Maior E. Kucborski cum Wazynska.

In S. hodierno ex dilatione anteriore infirmitatis uni ex infrascriptis citatis
videlicet Enoso Joanni Kucborski receptis idque ad primos querelarum
castren Plocen tinos ut pote modernos cum termini ibidem con
tenti legitima conservatione facta et per Judicium praesens data
et concessa ex hoc in causa et actione Judiciaria infrascripta
inter Instigatorem Judicii officii praesentis eiusque Delatores Enosos

Hedwigim Dłotowska olim E. Francisci Wazynski relictam consor
tem viduam atq Agnethem Wazynska Enosi Joannis Sułkowski con
sortem legitimam Actrices ab una et Gnosos Joannem Kuczborski
et Mariannam Szydłowska Conjuges Ido pt obtentum contum accepta
nam citt parte ab altera in haerendo contractui certo inter Cittos
et Actricem ac olim E. Franciscum ~~Wazynski~~ Wazynski Maritum
parte ab altera conscripto ~~Maritum~~ quo mediante Citati se inscripserunt
et obstrinxerunt quod si et in quantum expensas aliquas in exolutione
contributionum et proviantuum Militibus per extorsionem aliquam actores
dederint et erogaverint circa expirationem arendae decisioni amicabili
subiacere totum debuerat et compensatum foret Non tamen post extinctum
tempus arendae easdem expensas in regestro Seorsivo connotatas
decisioni Amicabili subiacere declararunt ullomodo compensare et
restituere voluerunt Citans igitur ad restitutionem praefatarum con
tributionum de bonis Chamsk Iure arendatorio per actores possessis
per sententiam Judicij stringi et id quod Juris erit exequi Alias di
latione eadem Infirmitatis de praemissis latiore in diem hodiernam
Incidente et pueniente Partibus ipsis utriusq actorea quidem
per E. Adamum Sędzinski Plenipotentem Inscriptum Citata vero per Enosum
Valentinum Klenicowski coram Judicio praesenti comparentibus et secum Ju
dicialiter controvertentibus quarum controversijs Judicium praesens coram
se inductis exauditis ad repositionem ejusdem Partis Citatae comparentis
et dedit et concessit Gnoso Joanni Kuczborski citto dilationem pro
maiori ex quo causas Maioris Importantiae in Judicijs Castren
Bobrownicensibus ptunc attentat quam ~~dela~~ probabit literato
rijs documentis juxta mentem legis Jamvero cum Caeteris Citatis
Judicium hocce causam praesentem ~~hac~~ suspendit suspensam esse
declarat idq ad sequentes Iuvenes Castren Plocen Trnos prius et
primis ab hinc in Coo Plocen celebrandis Trno Partibus eisdem utriusq
ibidem totali in vigore conservato comparendi peremptorio.

Dilatio Inquisitionis Inter E. Glinski et Stypinski Caeteri conde
mnati.

In Trno hodierno ex Citatione literali Castren Plocen Tenoris sequen
tis Valentinus Antonius in Rogusławice Rogusławski Plocen Plonsen

Capitaneę vobis Nobilibꝰ Joanni Stypinski antehac Cohortis Valachorum olim Gnosi Stephoski Divisionis Magnifici Rybinski Succameranij Culmen. Alberto et Paulo Wilamowskim fratribꝰ inter vos germanis de Viazdowo, quasi Commilitonibꝰ Vexilli Magnifici Smigielski Agnetis Gvidleńska ad presens prædicti Nobilis Stypinski et Marianna Rominska, memorabi Nobilis Alberti Wilamowski Consortibꝰ legittimis Adamo Vojciechi de Gumowo Ekiecz, Valentino Gumowski, nec non Hilario Josepho et Paulo ibidem Gumowskim fratribꝰ inter vos germanis Margarethæ Goslawskæ relictæ Consorti matri Thomæ et Bernardo, olim Nobilis Mathiæ Gumowskim filijs de Gumowo Damiano Joannj Rychterski de ibidem atq; Antonio Rominski filio Alberti de Turza et Andreæ Viazdowski de Viazdowo Locero ejusdem Rominski infrascriptꝰ procuratoribꝰ et executoribꝰ de Nemonis bonis, Vestris gltr oribꝰ vigore Regiæ et nostra qua hac in parte fungimur authoritate Capitali mandamus ut in Terminis Querelarum Cancellarij officij Judicijs Castrensibꝰ Plocensi Terna secunda post datam Compositionem presentes Citationis prius et peremptorie in Castro nostro Plocensi celebrandi personaliter et peremptorie Comparentis ad instantiam Instigatoris officij nostri ejusq; Relationis Gnosi Jacobi Glinski in Romsha atq; Nobilis Victorini Janiszewski de Gumowo procuratoris, Alberti Lepkowski et Caroli Wolski famuli et Administratorum Bonorum ejusdem Gnosi Glinski nec non Laborationis Simonis Adamczyk de Romsha, Mathiæ Strojek, et Erasmi nuncupati Walkowicz de Gumowo Damianne Subditorum Gnosi Glinski hæredis, atq; honesti Joannis Sutoris de Oleśnowo Villæ Episcopali ad presens Possessoris ejusdem Gnosi Glinski, subjectis Actorum quibus mandatarius cum Vestrorum Mandatorum ipsi quoq; Actores subditi cum Domini sui authoritate et assistentia Inhærendo protestationi suæ Coram Actis authis Regio Nomine contra vos officiose facti secundo post obtenta Contumacia prænam citant ideo quia vos vigore Legibꝰ et Constitutionibꝰ Regni diversis temporibꝰ modis et locis ac circumstantijs in protestatione ad quam presens Citatio et actio intoto dirigit expressi, primum vos honestos Albertum Wilamowski et Viazdowski pronunciatum Nobilem Lepkowski antehac famulum Gnosi Glinski Actoris circa interceptionem vis liberæ oppressistis, eosq; ri passu Tu Rominski ipsum assistentibꝰ ijsdem Nobilibꝰ Alberto Wilamowski et Viazdowski enormiter sine vulnerasti faciem deturpasti interimere attentastis pecunias paratas Legationis tympheos Domini ipsi propriis recepistis, ab ipso et vobis appropriatis. Item de suprafate Stypinski ea instinctu Consortis sui Laborioso Erasmo Walkowicz subditum Gnosi suæ ulla occasione inveteratæ aggravationis Actoris Domini concussisti convulnerasti. Demum vos Wilamowscy Consociatis vobis Nemonis insolentibus ad minimum triginta, ad bona Gumowo pertinentia Actoris Gnosi Glinski, et Janiszewski hæredis cæteratim

Vadem et armatim super vi equitastis Leras hotodiom et Laneraw Gnosi Glinski
et Janfreschi ppriam absencistis, damna multa infrumentes intulistis ga-
los indiacos ac alia Inventaria Gnosi Glinski ppria nactastis, eundē Gno-
si Glinski, ad trecentos florenos polon vel Janfreschi vero ad centum flore-
nos polon damnificastis, invitam ipsi diffidastis tum quoq tii Stypinski ea
instrictu itidē Consortis sub Tempore Servitiorum Illorus militarium
prociantq intolerabiles de villis Romoha, Gumowo qtaski ac Ofiskowo,
cum maxima aggravatione vilanorū ad libitū tuorū Trinis vicibq pēr-
judiciose exactastis exindeq Gnosum Glinski et ejus subditos tam hēre-
ditarios tum de villa Ofiskowo, ad pdem Possessionis ipsi subjectos ad octin-
gentos florenos polon damnificastis, pacto duodecim alias Stupowdwa-
naście, de villa Romoha Gnosi Glinski hereditē nec non vol Gumo-
wscie

Et Terminus eundem hodiernus p tota Judicium audientia legitime attentatus. Ad docendum citatis parti videlicet Nobilis Wilamowski de Termino statuit mtem Dnum gnale Honestum Josephum Gresichi de Plocho Qui statutus galam publice recognovit, Le citationes literales sigillatas p terminis Patentibus Jacentes contra citatos Wilamowski ad bona Vrazdowo et Vrazdowko. Contra Rosinskie ad bona Rosinpawa, Contra vero reliquos citatos, ad bona Gumowo Jenjs Quinta et Festa post Festum Petri et Pauli Apostolorum p'me protentis tum et earum primas ea quibus p dna Contumacia est obtenta temp estive ante obtentionem illis in dna integra septimana detulisse exportasse et publicasse ut tenis est. De quo p Jsentem fecit relationem. Quo facto delectus Partis citatis Terminus eo dem Nobilem Wilamowskie p'fata Pars Actorea ad Judicium p'sens Jnibus et ultra limina vicibus quatuor acclamare procuravit, qui taliter clamati et vocati, uti ante ita et post officiosarum Arestum p Nobilem Paulum Gumowski interpositum et p Judicium p'tem susceptum, n steterunt nec comparuerunt, Quinimo ut idem mtis retulit Contumaces extiterunt, Quorum Contumacia Pars Actorea Coram Judicio p'senti accusando petijt hyp ipsis bonis ipsorum p dna banitionis p'petuus decerni, ad eandem publicandam mtem Dnum gnale addi et deputari, et Judicium p'sens inhibendo legibus Regni Justigationis Partis Actoreæ, uti licebat amouendo p dna banitionis p'petuus hyp eisdem Wilamowskie n Comparentibus decernit, eosdem p'petuos esse banitos honore privatos Juri Communi Contrarios et rebelles proscriptos hostesq patriæ, Sententia sua declaravit ad eandem publicandam banitionis p'petuus p dna, mtem Dnum Gnalem Honestum Josephum Gresichi de Plocho Judiciale addidit et deputavit. Qui taliter additus munus deputationis sus exequendo, et eiusdem publicationem solito redeundo palam publice recognovit se p'fata banitionis p'petuus p dna tem et ipsos citatos n comparentes esse p'petuos banitos honore privatos Juri Communi contrarios et rebelles, de Regno Polonie Dominijsq illius annexis proscriptos hostesq Patriæ, hui in arce et extra in fronte ac in quatuor partibus Circuli Civitatis Plocens. publicasse [illegible] et ad valvas [illegible] ad Judicia moderna Communi publicum Congregationem [illegible] Varijs Jndividuis et reliquis hominum Ordinibus de quo p'sens fecit Relationem Postquam publicatum banitionis perpetuus p dnam Judicium p'sens sam una cum toto ipsius [illegible] pro faciendo de premissis executione remissis ad Eandem p peragendum officiose executionem Judicium p'sens

Consum Jurisdictionum Scabinalium Rocensium quemlibet ad dictum Locum deputandum
qui Inclyti Magistratus eandem executionem peragere teneatur, prout
pars ex juramento eadem [illegible] quam subordinatas respo
nsa non impugnabit sub [illegible] fidelitatis poena banitionis
perpetuae qua [illegible] contra impugnatores interpositae

Dilatio Illuminentorum inter Ill Stinski et Skinskie

In Causa et actione Judiciaria instituta inter Illustrem Jacobum Stinski in Kozy
ka Gumowy dapifer Ostrovien. et Illustrem Joannem Stypinski et Agnetem
Stiklensky olim Illustris Jacobi Stiklensky filiam Sororium in bonis Gumowo Vine
ce et Kamienne et Stazdki Sett' [illegible] primi olim Illustris Simonis Sta
nislai Leandi olim Illustris Lypscki ad Locum Stanislai eiusdem Illustris Si
monis pientis Consortem Legitimam ac Andream Janozedzki filium et principa
lium Sororium post cuius olim Illustris Jacobum Stiklensky peractum [illegible]
quatenus ipsi Inscriptionem seu Inscriptiones Juris sui gudubitandi
Si quas Justas et Legitimas in et super bonis bonoribus reces[illegible] Gumowo
Vinicze Kamienne et Stazdki eiusdem olim Illustris Jacobi Stiklensky habent
per Actoren titulo donationis perpetuae actis authenticis Regni gudubitandi
liberae pro Tribunal coram Judicio exhibeant summam ex summa
Si quas Justas et Legitimas et Inscriptionibus eisdem competentes de ijsdem
bonis levent. de levata quietent. de de ijsdem bonis condescendant

desolationem si quod tempore possessionis ipsorum subsecuta est actio
Compensent aliaquin stant de in suo Condescensionis consequenti
Citantur alias Actatione ipsa de Dimissi Actore in diem hodiernam
Judicium et Judicante Partibus ipsis ultro citroque actoreq; quib per Jacobum
Stinski Inter Stata Jacobi persona Inter coram Judicio Oberti Compa
rentibus et Reum Judicium Inter Controvertentibus gravium Controversiis
Judicium Terrestre se in ductis examinatis ad affectationem Partibus
Actor dedit et Concessit dilationem ad Munimenta ad Causam Inter
dum necessaria dog ad Sequentes Terreste Comitia Locum Proxi
mum Examinis habenda in Loco Lucien celebrandum proxime Pro
Partibus ejusdem ultro citroque totaliter Inviolate Conservato Comparendi
Peremptorio. Ipse in Contrarium Illi Regni Judicis Joseph Krepich
De Stasko palam publice recognovit quia ipse Stas Literas Legalis

pro Iuris p̄tend Servientes contra Cit. ad bona Eumowo Kmie
ce Feria Quinta post Festum SS Petri et Pauli Apostolorum p̄de
p̄terito detulit exportavit et publicavit ut Juris est de pro
p̄tentem Ill. Mlis fecit Relationem

Decretum inter Illum M. Castellanum Raciszensem et Ejusdem

In Termino hodierno et dilatione Anteriore infirmitatis
uni ex infra scriptis citatis in ante recepte videli
cet E. Jakobo Jorawski idq ad sequentes querela
rum Casten Plocen terminos prius et proximius ab
hinc in Castro Plocensi celebrandos ut pote moder
nos cum termini ibidem contenti legitima conser
vatione facta et per Judicium praesens data et con
cessa, et hoc in causa et actione Judicialia inter
Instigatorem Judicij ejusq delatores Illustrem
et Magnificum Nicolaum in Siepre Kempski
Castelanum Raciszensem adq E. Jakobum Ble
dzewski bonorum Kosenino Administratorem
nec nun in Gienaum Biezanski proventualem no
tarium Actores ab una et Generosum Jakobum
Jorawski bonorum Jawidzek Heredem princi
palem re et facto executorem, adq laboriosos
matheum Kowalczyc Michaelem Antonium Eni
dziak Jacobum fratrem eius, et Albertum Gamo
la et ejus mediastinum Joannem aurigam Stani
slaum Vladarium de eadem Jawidzek subditos licen
ciosos et in vasores bonorum alienorum nec non
nobiles Andream Milodrowski Stanglewski Kali
nowski deniq laboriosum Siewcik E. Jorawski
aurigam adq masztalerz aliosq subditos de eadem
Jawidzek complices et assistentes citatos par
te ab altera tamq Actores quam citatos assisten
tijs indigentes cum assistentijs dominorum suorum idq
ideo quia ipsi et quidem praefatus Generosus Jo
rawski non metuendo legum poenas ratione infra
scriptorum severe sancitas ausus est et presum
psit toties quoties subditos suos in curribus
et equis bobusq iunctis ad borrem et ville
Kosenino Illustris et Magnifici Castelani Ra
ciesiensis hereditariam immittere ibidemq in

Iisdem borris tam pro necesitate curiali quam et
subditorum ligna pinatica Crassa alias majowski ad
edificia et structuras excelentes valentia detruncare
ac scindere proprio ausu mandare prout de facto
tempore in protestacione adquam presens in toto
dirigitur actio subditos suos multis cum curribus ad
borram eandem praefatus Generosus Jorawski tanquam
ad suam propriam misit et ordinavit qui subditi
plurimas arbores pinaticas detruncarunt quibus
subditis circa detruncationem et sussuram arborum
tria paria bonum dictante lege sunt accepta nullaq
interveniente intuitu restitutionis boum amicabi
li requisitione per unam et alteram diem in fo
resta bonorum Kosznino permanebant praefatus
Generosus Jorawski ~~in~~ in ausus et licencias ses
se resolvendo convocatis supra scriptis famu
lis et subditis inculpatis cum bombardis bona eadem
Kosznino modo violento invasit et inequita
wit et ipsi omnes invaserunt boves et equos
in stabulis existentes reseravunt per vim
tumultuose acceperunt tumultus et clamores
excitarunt in vitam Generosi bledzewski et
Magnifici Castelani ~~Raciesi~~ in gurioscissimis diffi
darunt verbis ad biecunski ~~vero~~ proventualem no
tarium causa interimendi bombardas direxerant
alias per multas violentias et invasiones per
egerunt et executi sunt. Per quôt contra leges
Regni exesserunt et poenas ~~dami~~ eo nomine
sancitas sucubuerunt dami ex vi sussurae ar
borum ad sexcentos florenos intulerunt
pro quibus poenis et refusione damnorum citan
tur alias dilatione eadem infirmitatis de prae
missis latiore in diem hodiernam incidente et proveni
ente partibus ipsis utrisq actore aquidem per
Illustrem et Magnificum Nicolaum Kempski Castelu
num Raciesiensem suo et aliorum Actorum nomine
personaliter citata vero per Generosum Adamum
Sekowski Coram Judicio praesenti comparentibus et
secum Judicialiter controvertentibus parum contro
versiis Judicium praesens coram se inductis et ex
auditis decrevit praesentibusq decernit quatenus
citatus Generosus Jacobus Jorawski satisfaciat

895 Dilationi Infirmitatis sibi hac in causa in anteri
oribus Judicijs recepte idq in instanti, adquam ipsi pro
nunciandam Juramenti rotam ministerialem Regni
generalem honestum Jozephum Kresicki de Pla
ko Judicialem addidit et deputavit quod Juramentum
quoniam idem Generosus Zorawski cum testibus ro
tisante sibi eodem ministeriali fecit et praesti
tit proinde Judicium praesens cassata eadem dilatio
ne infirmitatis in negotio principali experiri man
davit in experimento vero ulterioribus partium
controversijs coram se inductis et exauditis decre
vit ac praesentibus decernit quatenus partes utre
quae inquisitiones ea in causa eductas suo coram
Judicio reponant idq in instanti et quoniam repo
suerunt pro inde ad lectionem earundem inqui
sitionum codescendit quibus lectis et per omnia puncta
ac circumstantias depositorum testimoniorum dili
genti examine perpensis quoniam ex iisdem inqui
sicionibus citatus Jacobus Zorawski non modo in
borras bonorum Kosenin ad excisiones arborum
irrequisito domino crebre superimissionis verum
subditorum suorum ab ejusmodi facto non continen
tiae insuper curie bonorum praefatorum Kosenin cum
familis suis nobilibus Milodroski Stanglewski Kalino
wski tum laboriosis Matheo Kowalczik Mihalec
et Joanne Gnidziakow Jacobo et Alberto Gamolow
subditis suis violente super inequitationis ibidemq
boum cum curribus ante hac in borris predictorum
bonorum acceptorum proprio ausu receptionis in
vitam Illustris et Magnifici Actoris adq Administratoris
bonorum diffidationis et verbis ingurtiosis laesionis
et indeq legis puplice et securitatis violacioni re
darguitur esse reus pro inde praefatum Generosum
Zorawski ratione premissorum punibilem esse
censet decernendo quatenus hunc suum eluendo
indebitum progressum turrim Castri praesentis
ab Actu in quatuor septimanis ingrediatur eam
demq sessionem turricam per spatium duodecem
septimanarum subeat et expleat nec non
vadium Capitaneale simplex parti et Judicio do

Idem Judicio in instanti sub pœna bancionis
inter terminos tactos publicanda, parti vero
circa agressum de turri nec nun pro persona cuius
libet supra scripti famuli et subditorum pœnam du-
plicem quatuordecem marcarum polonicalium par
ti et Judicio totidem Judicio instanti sub pœna ban-
cionis itidem inter terminos tactos publicanda
parti vero similiter et insimul in egressu de Turri
solvat facturus præmissa idem citatus Generosus
Forowski sub pœna bancionis perpetuæ que decer
nitur et terminus publicandæ in primis post contra
ventionem ad extremum peremptorius quantum adti
net damna in borris et silvis Koseninensibus
tam per citatum quam subditos ipsius illata Judicium
Memoratum decrevit presentibusque decernit quate
nus eadem nobilis Bledziewski Administrator bo
norum Kosenina comprobet salvo moderamine
Judicio suo reservato idque insequentibus querelarum
Castren Plocen terminis prius et proximius
ab hinc in Castro Plocensi celebrandis termino
partibus eisdem utrisque ibidem totali in vigore con
servato comparendi peremptorio quod decretum
prefata pars citata sencient se eo fore agrava-
tam pro Juridico non suscepit verum ab eodem
Generosum Stephanum in Krasniewo Strzesiewski
sub Judicem Terrestrem Lasevensem vice capita-
num loci presentis causæque huius Judicem officiose
ut Juris est movit eidemque mocioni suæ locum deferri
postulavit. Judicium vero utrum sit mocio admissi
bilis nec ne deliberandum sibi censuit esse
prout quidem Actu præsenti deliberat idque ad sequen
tes querelarum Castren Plocen Terminos prius et
proximius ab hinc in Castro Plocensi Celebrandos ter
mino partibus eisdem utrisque ibidem totali in vigo
re conservato comparendi peremptorio

Decretum inter Kopetrodzki et Maleszka

In Thodierno ex Scriptione anteriore inter partes infrascriptas obiectum decla
ratam per comparentem Hilarium Kosiewski Cillo et Partis Cillo satisfactionem approximissamque summam sexcen
torum Sinfonum repositionem ad sequentem hereditatis Castren Plocen

Trnos ut pote modernos cum termini ibidem contenti legitima
conservatione facta et per Judicium praesens data et concessa et
hoc in causa et actione Judiciaria Infrascripta inter Eosum Stanislaum
in Zagorow Eo Zebrodski actorem ab una et Eosos Annam Sosawinska
relictam olim E Casimiri Malewski Matrem Hilarium et Stanislaum Rosi
szewskie prioris voti filios Cittos parte ab altera ideo quia ipsi compla
nata causa et actione Judiciaria ratione pecorum aliarumque rerum in Ju
dicio officii praesentis evicta decreta et sententiata summam assecuratam
septingentorum Tinphorum pro praefixo tempore in eadem complanatione
expresso non exoluerunt neque solutionem curant citati sunt igitur ad
videndum et audiendum ipsi ad solutionem summae supra scriptae exclusa
tamen levata centum tinphorum per sententiam Judicii praesentis stringi
aliab scriptione eadem de praemissis latiore in diem hodiernum
incidente et proveniente partibus ipsis utrisque actore quidem praeter
citatum vero pro relictam olim E Casimiri Malewski suo pro interesse
tantum pariter coram Judicio officii praesentis comparentes et secundum Judi
cialiter controversentes quarum controversiis Judicium praesens coram
se inductis exauditis licet quidem citta moderna E Malewska
prosecutionem suae appellationis a decreto Judicii sui in Trno praesenti
producit verum quoniam non modo per complanationem certam die 13 Janua
rii in Anno praesenti subsecutam verum per scriptionem Toni in ante
rioribus Judiciis suis Judicialiter factam ab ysdem prosecutionibus re
cessit proinde Judicium praesens adhaerendo justitiae uti in causa ma
nifesta non obstantibus ysdem prosecutionibus ex rationibus praemissis
uti in meram protellationem et defuncium inscriptis decrevit ac praesen
tibus decernit quatenus eadem citta satisfaciendo eidem complanationi
summam sexcentorum Tinphorum (si quidem vigore eiusdem complana
tionis jam eadem citta summam centum tinphorum exoluit) exindeque eam
dem complanationem ipsamet acceptavit coram officio praesenti abactu
in quatuor septimanis licita poena 14 Marcarum Polon Parti et
Judicio per medium in instanti Judicio quidem sub poena banitionis

inter Terminos tactos publicandi parti vero sub maiori poena vi-
delicet duplici 14 marcarum medium quod in casu ejusdem poenae
luitae 14 marcarum pro medium non solutionis superea litta et bonis
eius omnibus decernis mlisque quivis Enalis ad intromittendum
partem actoream tam luitae poenae 14 pro medium quam duplici 14
ejusdem pro medium ex vi non solutionis succubitae correspondentia
addiz per eandem littam solvenda realiter et effective median-
te per Enosum actoreum in Trno satisfactionis in personam eiusdem
partis litte non modo de summa praefata verum de totali processu dac
in causa obtento recognoscenda quietatione solvat sub poena bani-
tionis quae decernis et Trnus publicandae in primis post contra-
ventionem conservatae peremptorie. Tam vero praenominatus Enosus
actor personaliter coram Judicio praesens comparens et totum
eundem hodiernum per totam Judiciorum audientiam ad Enosis Ilia-
rio et Stanislao Rosistowskie litte legitime attentans eosdem
Enosos Rosistowskie ad Judicium praesens pro mlem Regni Enalis
tribus et ultra Juris formam vicibus quatuor acclamare procu-
ravit qui taliter clamati et vocati non steterunt nec
comparuerunt quia imo uti ante ita et post officiosum
arrestum per Andream Czernicki interpositum et pro Judicio praesens
suscepti et connotatum in termino conservato executione ad M. L. Capitaneum
Scribam reliquum ex lucro Jaroszewo Slupca tamen sine
subdelegato | II contumaces extiterunt quorum contumaciam pro
actorea accusando petiit eosdem littos in lucro suo pro toto alias in
toto lucro Negotii Principalis in Trno conservato condemnari ut eiusdem

Dilatio Inquisitionis inter Dembowski et Szczutowskie.
In causa et actione Judiciaria infrascripta inter Instigatorem Judicii officii
praesentis eiusque Delatorem Enosum Mathiam et Albertum Dembowskie et Sorem ab
una et Nlle Martinum Parentem et Stanislaum Filium Szczutowskie tum Mariam
nam eiusdem Martini consortem atque Valentinum Strzemesny infrascriptarum
Valentianum patratores et Laboriosum Casimirum Zwanczyk famulum
aliosque complices ad praesens ignotos litte et quinque famulos subditi eiusdem Dni
Anthe et assa sedo per obtentam contumaciae poenam citatos parte
ab altera idque ideo quia ipsi insipiendo leges et constitutiones
Regni quae infrascripta prohibent tempore modo loco in
protestatione expresso imprimis Nlis Szczutowski parens eiusdem

ad oppidum Legre pro mundicie cuius ad venum hospicium cum in[illegible]
parte condescenderent sub specie amicitie ad bona Nicolay in[illegible] quo
actor ad ipsius affectationem post comparatis sibi res deuenit de ablato
vero sibi in Legre per inculpatum carnium minime fuisse nisi
ex occasione de ablato sibi pernicie commemorans ad ipsius mentionem
ei qui ipsi respondens de eius pernicie narrarunt ex qua perditione
obscuramini tandem eundem actorem sine alia causa vim de eius pernicie
interrogantem in domum suam inuitatum conuiuium fouentem
vultum in obductione pessima instituerunt et interficere attentarunt
ipsi diuina prudentia nobis latentibus ei euasset Nos vt fertur Leod
et Hongerus Albertus uxoris eius Regni Enalem ciuitatem [illegible] ratione
pernorum extradentes Nicolaus Moschi conuictore ingressum pro
et defecto conuiuentem ex informatione ipsorum alias Nicolaus
patronus securitatem instituit primas succedentes ad quas decer-
nendo presentes statuit alias citationes ipsa de qua fuisse latere in dicen
do Dierum inuidente et quiescente partibus ipsis vltro actore quia
per Enalem obuentu Dominus Nicolaus hos et aliorum nomine stata vero per
constitutum Procuratorem Nicolai hos et alios nomine fuam pro
dicti ipsi presentes comparuit et secum subiicis latet contra mentem quam
contumacia judicialis presens comparte inducias ad spectandum
vltroneum partium dedit et concessit dilationes inquisitionis super
contentis citationis vltro Partibus ad sequentes mercedem castrum Nicolaus
primo exercitio ab hinc in Nicolaus celebrandi termino partibus eius
vtris fidelis citati in Legre personaliter comparendi per eum prius fuisse
hunc mihi Hongerus Procuratorem Nicolai de Nicolaus Regnum quia ipse
edictum tenuit legit et mihi quod seruiens fuisse citet ad omnia dicendo
tales per dictum Nicolaus Nicolaus fore presentes [illegible] ipsum
[illegible] detulit et portauit vt fuis ipse legem
presentem fecit Relationem

Dilatio Munimentorum inter [illegible]
[illegible] et actores [illegible] inscripta inter Nicolaum [illegible]
Dilatio Munimentorum inter Hongerus citatorem Nicolaus
Nicolaum

Inscripta actorum judicialium inscripta inter Nicolaus citatorem Nicolaus
Nicolaum et Dominum Nicolaus olim Nicolai Nicolaus

Cichanovicensis Regie Maiestatis Secretarius et Illustrissimum Nicolaum in Pepr Sempis castellanum Cracovien[sem] pure ad vitalitio quidem oppidi Drohna possessoren de Rodzaj comitis bonorum actor parte ab altera quieta et adeo stabilis fertur manuale actis fuit roboratum et approbatum per olim Illustrem et Magnificum Stanislaum Kopyla antecessorem ipsius olim Erasmo Lopacki venatori Cracovien[sem] modernum heredem latum quo mediante idem olim Illustris et Magnificus Castellanus Cracovien[sis] subrogavit memoratum olim Erasmi heredem summam ducatorum millium albos nigros pro tempore iam pridem elapso una cum pensione annua a quibuscumque tam per dispositionem ipsius quam annis retro ad persolutionem summe plenarie persolvit nec actuales successores vel ad possessionem pertinere videntur quia ipse remanet stare citra quam ultra eiusdem summe cum pensionibus provenientibus ipsis Stanislai olim Castellani Cracovien[sis] actore in diem hodiernum inscripto et provenientibus ipsis actoris actorea quidem per Stanislaum Kopyla heredem et fratrem suum nomine ipsius presentialiter per Martinum Micki coram Iudicio terrestri Cracovien[sis] et ibidem comparendo et secum Iudicialiter contrahendo quarum controversiarum iudicium pleno coram te in dicto examinato debet et concernit ad ipsius actionem partis citate comparendo dilationem citationis citate parti ad minimeta causam earum impugnandi ad legendum querelam copiosam eandem tuos prius ordinis ad nihil in se habendum ceteraque omnia premissa citate actoris ibidem totaliter in nihilo conservato comprehendi peremptorie citatis continendo Mihi Nicolao Stanislao Iosephi Cracovien[sis] de Stocko pedam publico recognovit quia ipse ad literandum legendum et tenendum quieta et pacifica possessione ipsius Stanislai olim Castellani Cracovien[sis] et eius primam et quamdam in portionem et ipsius tenendum et eius primam et quamdam in portionem et ipsius tenendum et eius primam et quamdam in portionem et ipsius tenendum

Gnosso Paulo Mrzestarske Burgrabio castri ptd Loci vi prodenta aliam cedulam
et Nadratowske Andreæ Starodorske Andreæ Malerske nec non Honesti Mi-
chaelis Zyblerske Mlis Lris Inclis ad hunc actum assumpt. Effun fuit
Capitaneal Ploc Sotis faciendo Juri sommum Loci Burgrabii de do-
na supradicte Sraponis Esse ut Juris et condescendit eidem ejus
data Jurisdictione sua Securitate publica Mlis denunciatis parte
citratq tam actoream qm et Reatam Effato Mlis ad Actum plenter accla-
ve demandauit post qm Securitate publica denunciationem et Pre-
um citatarum acclamationem ptdcti comparens Mlis Mathias Plasa-
torske Famulus et administrator Gnosi Joannis Turzborske pone etiam
Dñi sui reprodunt Decretum de Actu vi castro Ploc in Terminis Lu
relarum Sandarum Effi Judicij, una cum continuatione Interconis fa-
Sarum tadem horam incidens Feria Secunda vi Festum Simon et Ju
dicium Festivitatis anno Dñi Mllmo Septingentesimo Undecimo Actum
super Gnosi Matthia Rosa Berske ratione Summæ Trecentorum Florenor
in anno Mllmo Septingentesimo sexto Actoream accendentis una
cum provisionibus processu Sandis debitis Latini obtentu quo productis
Petito petijt ab offo Burgrabali Specitionem de cujus Bonis Pos
possia fieri eadem multa obloquentia Decreti Supradicti Gnosi
Dño Rio tradi Vi contrarium Mlis Albertus Sarecki Famulus Gnosij
Simon Sumirske Nomine cujusp Dñi sui Juris Defensi Tactum ortenus ni-
malibus verbis Mosa Panowie via broni Sprawy tey impiney Pana mo
go bo Pan moy matu Wesele Tydzien nastych dobrach moich Mosc Panowie
Zaiechac pole Pan moy nie Zaiechal y nie odebral impugnauit et Vicem
permisit et fuit per Loci Burgrabeale attenta eadem impugnatione et oppo
sitione non intrando vi cognitionem Sandam Plenter cum toto illius effe
ctu ac partibus ipsi pro ulterior discussione forte ac Jenali de
mandanda Executione ad hoc iidem Effus Castrey Ploc pro termino
Quatuor Sarum Castrey Ploc prig et pro migrabilibus in Castro Ploc cele
brandis remisit Vrsedtq Decretis et Terminum Partibus Vtris vi
prælegatis Terminis Literalarum Observantiæ et conservat cum pere-
ptorium Paulus Mrzestarske Burgrabius Castrey Ploc mag pp
In Termino Proximo Feriæ prodimenti Legitimis Observationibus vi ejus Ter
mini vi diem horam in cidem et proximum pdcta pars Actorea Sara

Judicio Offi p Cesp pdonat comparer et Termin eundp horam p tatam Judicum
p Cesp audientiam attentatas memoratas Partem tatam ad Jus Jurisdict
tribus et ultra Juris formam Viribus quatuor p Mtes Legi Gales hore
statim Josephum Verpleck de Rocko Judicialem clamatam et vocatam ad
tamen comparentem in suum Ministerium fortis faciendo executionis et per
ministros Judicij p Cesp Judicialis ad Esse condemnarunt ad peragendum
Executionem Judicium Offi p Cesp Sibi competens Dicti Gros
Paulum Debotarde. Actor Hodp addidit et deputauit Quam Jdem
tionem ulteriorem portet Gros Burgrabij ad primam Partis requisi
tionem Decreti p Curiam exhibitionem in Actis Gales Partis Jemo
tis quibuscunq Juribus oppositionibus tamen impugnatione non alte
tis Citationis Salui conductus non obstantibus peragere teneb Judicio
dictis contra negligentes officiales Sanctis tata Vero Pars citata
Executionem recip se nec quas quidem Subordinatas audeat
impugnare personas Sub pena Bannitoris p tuis quib contra impu
gnatores interponit Super Vero anteriorib Executionis impugnatione
et eo cuius nome impugnatum Ed Pars Actorea coram Judicio p
tis p Locum comparens et Termin horam p tatam Judicium p tia
audientiam legitime attentatas memoratas impugnatores et eam cuius
nome impugnatum Ed ad Jus Jurisdict tribus et ultra Juris formam Viribus
quatuor acclamare procurauit qui taliter clamat et vocat non Stetit
nec comparuerunt imo contumaces extiterunt quorum impugnationis
causam cuius nome impugnatum Ed Contumacem Pars Actorea coram
Judicio acutando petit Bannitionis p tuis pedam Sup ipsis de
cern Ft Judicium Judex in Brendo Legibus Legi Gales Bannitio
nis p tuis Sup impugnatoribus non comparentibus Decernit
eosdem p tuis Bannitos sua sententia declarauit ad eadem pu
blicandam Reputationis perpetuis pedam Idem D. Thorestus
Josephum Verpleck de Rocko Judicialem addidit et deputauit qui
taliter additus palam publice recognouit se p tatam Bannitionis p tuis pe
nam Sup impugnationibus obtentam tum et ipsosmet impugnatores
esse p tuis Bannitos honore priuatos Juri communi contrarios et le
belles hic in Orbe et extra in Forte ac in quatuor Partibus Juridicis Sen
tatis Hodiernis p tertia multorum Varietis Conditionis et Status hominum

publicatis proclamatis et edictalibus omnium proturi petentium deducitis
Post quam publicatam Sanctionis petens pedaneus Judicium petens pro-
cedat et tenetur procedere in omnibus executionem de Regula Juris
seu Decretum capitareos sub cuius vel quorum Jurisdictione et
pugnabores cum Bonis suis subsunt remisit et remittit Decretum
prodictis Vigore

Secundum Juerum ex parte egregij Kuborski et Mariandi Szydłowska
Copiyp Scabat ex antecedenti in toto et tenta vero taliter scribatur ratione
torquinis aureas alias Mahellow florenos Polonicos valoris
quinderem unzaricalis accomodat non restituionis

Decretum Compositionis inter Dobrzeckii et Grzeda

In causa et actione Judiciaria inscripta inter Dobrzeckii
Dobrosielski actorem ex una et Grzeda Grzeda reum ex
altera parte ab altera in hesterno scriptorum per
ipsum Actorem quo mediante ipsis Partibus
Ed. ante finem hujus causae et omnes
ac omnimodas Controversias Le restitutum declaravit et distinxit non
tamen eidem Scripto declaravit Satisfecit Quapropter pro solutione Summa Lu-
perius exposita tum et pro restitutione bombardo presentibus Citat alias
Citatione ipsa de Comissi latione in diem hodiernam Precedente et proveniente
Partibus ipsis Utriq personaliter Coram Judicio Curiali Comparentibus et
Judicialiter secum Controvertentibus Quarum Controversiis Judicium pre
Lens Coram se Inductis examinatis decrevit ac Curiali decernit Quatenus
Actor comprobet realitatem Scripti et debitam sibi Summa in Legnitzky
Querelanum Castrens Placens Terminis prius et proximius ab hinc in
Castro Placens celebrandi Termino Partibus eisdem Utriq ibidem tota-
liter in Vigore conservato Comparendi peremptorio.

Simile Decretum cum Gnoso Gropczowski

In Causa et actione Judiciaria infrascripta inter Instigatorem Judicij
Officium Curiali ejusq Delatorem Gnosum Adamum Dobrowolski Actorem
ab una et Gnosum Jacobum Gropczowski Reum parte ab altera Secundo
post obtentam penam Contumacie Intrando vicinum idq ideo quia ipse
Juventutis suis ut pote bobus Legenatis damna non modica in pra-
tis et frumentis ibm collectis in manipulis in Campis existentibus
intulerint prata et frumenta compabulando damnaq causarent

rent

runt pro quorum refusione presentibus citat alias citatione ipsa de qua missus Latine in diem hodiernam Incidens et proveniens partibus ipsis Utrisq Actorea quidem personaliter citata vero p Generosum Jacobum Grzybowski suo et Consortis sub nomine videlicet personaliter Coram Judicio presenti comparentibus et secum Judicialiter Controvertentibus quarum controversijs Judicium Coram se inductis exauditis decrevit ac presentibus decrevit Quatenus Actorea citata parti locuat de Termino et contentis citationis sui et quoniam docuit prout de Causam presentem legi injungit. In prosecutione vero Judicij ejus Ulterioribus partibus Coram se inductis exauditis forsan insuper procedere mandavit. In procedendo vero decrevit ac presentibus ~~Actor Marianna Reisfeusthal Conjuges citata parte~~ decrevit Quatenus Actor ex delatione partis citatae Comprobet contenta citationis cum uno testte salvo moderamine Judicij sui in sequentibus Querelam Castrensi Plocensi Terminis prius et prodimius abhinc in Castro Plocensi celebrandi Termino partibus eisdem Utrisq ibidem totaliter in vigore conservato comparendi peremptorio. ~~et~~ et Marianna Reisfeusthal Conjuges citata parte

~~Ejusdem sub Rubrica~~

In Dei nomine ex statutorum liberalitate Castrensi Plocensi Terminis sequentibus statutis in Bazyliarie Gregorianskich Plocensi Nonarum Septembris Indictione Sedecimi Kodziebrodzka Stanislao et Adamo Nadrowskich olim Petri Nadrowski relictis Consortibus uxoribus Matri et filijs successoribus legitimis de personis bonis vestibus gratiose omnibus in genere et una quaque in parte suarum capitaneatibus mandamus ut in Terminis querelarum Castrensium officij Judicij feria secunda prius et primis abhinc in Castro Plocensi celebrandi et generaliter alias peremptorie obsequentibus ad instantiam Domini Margarethi Kodzinska olim Domini Nicolai Sobiepanski filiae ad presens Domini Sobiepanski Ligeorum sui Consortis qui nos secundo post obtentum fortunarum pleram Citat quota et ad instantiam per olim Dominum Parentem vestrum coram aliis Castrensibus Plocensibus olim Domino Nicolao Sobiepanski Succati Modrzewski actricis recognitionem mediante olim Domino Petro Nadrowski fabricista et obligavit summam mille centum florenorum Polonicorum Monetae in Inscriptione expressa una cum pensionibus per florenos decem a centum olim Parenti vestricis solutarum non tamen tam olim Parentis vestri quam nos ut successores legitimi plenissimi exitus pro solutione summae superscriptae una cum pensionibus frumentibus pro termino paschali et Judicialiter ad primum responsum Data in Castro Plocensi Feria secunda post festum Gregorii et Petri et Pauli Apostolorum proxima Anno Dni 1711 Citatione ipsa de qua missus latione in diem hodiernam incidente et proveniente

prefata actrix coram Judicio officij Gerichb & senaliter comparens et
Dominus eum Judicem per totum Judiciorum audientiam legitime atten
tato ad docendum statuta Sanz de Imo statuit Ministerialem Regni En
lem honestum Josephum Presichi de Loco qui statuty palam publice
recognouit Et citatorias literales legit pro Dominicis prem sententiato
contra citato ad bona Rosa Justitia dictam in relatione positam tum et eius
primam et qua pena contumacie obtenta tempestiue ante obtentorii
illig. in hac integra septimana detulisse exportasse et publicasse ut huius
est de quo per eum fecit Relationem. Eo si deducto cum citato Parte
Dominus eum sollen. parten ad Judicium tibi et altera huius formam citig
quatuor Reclamare pecunie quo sic citata per Ministerialem Regni
Ipsum Supradictum Presichi Judicium et vocata existens non stetit
nec comparuit quin imo ut idem Nobis oculis vix ante ita et post officia
Jum Prestum per dictum Ministerialem Presichi Judicium interposito
et per Judicium pens Sua ipsa et bona tantum contumax extitit in
cuius contumaciam pars actorea petijt eum citatum partem in huius suo pro
tho alio in toto huius Regni sui Principatus condemnari Ulteriusque citer per
Judicium Dominum fieri et decerni postulauit et Judicium pens in obseruando legitimo
Regni decreuit ac pendentis decernit, quatenus citta pars summam pro qua
res est cum quinquaginta Parti actoree in integrum soluat sub pena dam
nationis quod si fecerit decreto pens contrauenerit Relaxet pecuniam sicut
est in Lucro Camerali Regio Fiscali subdelegato Debito et Juxta
Ipsius inde Processum qui primo requisitus fecerit

Decretum statutorum ciuitatis inter Heredes et Spiridonem.

Incausa et actione Judiciaria instructa inter Instigatorem Judicij officij
pendentis eius Delatorem Magnificum Theophilum Heredot Camera
rium Regni Cypri Dualdum ersen Niconiensem et Capitaneum et Horatium
Georgium familiarem ipsius honorum Turca Minor administratorem Laborio
Joannem Michaelem subditum ipsorum et Enosini et Marcum Spiridon
sui citatum parte ab altera ideo quatenus ipse honestum Jacobum ciuitatem
apud ipsum in bonis Spiridonis prodictum et officiose arrestatum ipsius
officio qui ciuitatis Magnifico Actori et bonis impertinentibus circa
ipsum. Certum Magistri actoris primo modo illinc inter cepit et ad ipsius
bona capitis ipsius Spiridonis deputat coram Judicio officij pendentis

~~Petrum et Laurentium Stefani Petri de Crescentia de Rudat~~
aues ibid Laborios Michaeli filio Clandestino modo recepit coram
Judicio ofitij Tertij ~~extract longo~~ tanquam furem et spretum
una cum consorte statuat aues capras et accrescentias extradat et restituat Petrobus Stefani alias Stefatone ipsa de causa in debitam
debitam inuidente ejusdem partibus ipsis vltro citroq; per honestum
ejusdem suo et aliorum actorum nomine Petri Stefato ~~eius~~ personaliter coram Judicio ofitij Tertij comparentibus ex eorum Judicij hinc controuertentibus quarum sententiis Judicium Petrus coram Le inducto examinato decernit ad petitis Petrem prosequi in partibus in executione vero Judicium predicti Tertij decernit quatenus actorea pars Stefani pater docent de Petri
so et contentis Stefanis filij et quoniam docuit proinde cautionem Petrem prosequi in partibus in executione vero Judicium predicti ~~Petrem prosequi in partibus in executione vero Judicium predicti~~ decernit quatenus actorea pars Stefani pater docent de Petri
~~Petrem prosequi in partibus in executione vero Judicium predicti~~ Tertij decernit quatenus Petrus Stefani filij Guilgatus honestum
Jacobum ouillatorem statuat suo coram Judicio ad in instanti Sancti
Ulterioris Partium controuersijs Judicium memoratum coram se inducto
debite intellectis decernit quatenus idem Petrus prout se habet ea
dat in eam actum prout in bonis suis eundem honestum ouillatorem
nec aresum ea Stefato prouenit recepit ibi summonitus nec
inde coram statutorum eiusdem habet in sequentibus Querelarius
Castrum Placendi Petrus pius exparte mij ab hinc in festo Placenti
celebrando Petro partibus eisdem ultra in ibidem tali in loco
re conseruato comparendi peremptorio. Richi omia Judicium
Petrus decernit quatenus idem citatus conforter et stat mandat Jaco
bi ouillatorib in bonis suis commanentem statuat sub pena bani
torum prosequentibus Querelam Castrum Placendi Petrus jung et
Johannes ejusdem Placendi celebrandi termino partibus eisdem ultra
ibidem tali in loco conseruato comparendi peremptorio. Et

Ja Primas Judicis

In Causa et Actione Judiciaria Inscripta inter G. Albertum
Succidi Actorem ab una et G.G. Joannem et Andream Judicis
Die ~~filios~~ partes ~~Reos~~ et quidem G. Joannem ultra habet
et succedit post dictum G. Laurentium patrem ipsorum G. Alex.

Andreæ in legendo scripto granuali, secundo post legendam
super ipsis contumacia petrare, citato parte alterius
dicta, et adscripta cedula una, eidem Actori, per citatorem
Andream, et filium Laurentium sup summam septingen-
torum octo florenorum, in alba argentea huc presenti
monetæ data, et manibus ipsius scripti, quibus pre-
dictis scripsit se et obligavit summam prædictam
pro tempore prædicto jam prideni preterito soluturos
ad quem diem citati fuerunt hodiernum quinque, videlicet red
dituros, non tamen eandem summam cum fructibus rel
linquerunt qua propter citati pro solutione summæ cum
prouisionibus, et refusione fructuum, alias citationis
tipsis de premissis istore, in diem hodiernam incidente
et provenientes Actores quidem [illegible] citatum
per S. Valerianum Laurentii, plenipotentem inscriptum
citatus vero per N. Antonium Laurentii, subsidi Veram dicto
Actori comparentibus, et cum controvertibus, in-
dicium ipsis petitis, ad repetitionem quidem partis cita-
tæ comparentis, dedit et concessit dilationem infrascriptam
S. Actori subsidii juris, Jam vero cum altera citata com-
parente, donec cum, uti repetita est infirmita-
tem medio corporali juramento comprobet, suspendit suspen-
sam esse declarat, itq adsignatis Vicarii Castri
Pleve Sepriani, pro et prodimis, post octo incidentes
in octo proxime celebrandis terminis peremptoriis
ibidem publicis in urgere conservatis temporibus
diis peremptoriis. Actis in contumacia. Ministerialis
Regni Angliæ G: J: Kirchieli de Placito Judiciario
pulsam publicam recognovit quia vite citationes li-
teratas legitimas pro tempore presentis servientis
contra citatos, ad finem Sabbati vicis sexta ante festa
solemnia sacri pentecostes proximi preteriti hora et
ejus primam, et quia pulsus contumaces et absentes
tempestive ante extractionem illius in una integra festi-
vitate detulit exportavit et publicavit ut juris est
de quo petens petit relationem.

Citatio Inquisitionis. Inter Illustrem
Magnificum, Castellanum Radecensem
et S. S. Hierichie.

In causa et actione judiciaria, instituta inter Illustrem
Magnificum Micolaum de Sicepre Regiæ Majestatis Castellanum Ra-
decensem, tum S. Thomam Rudowski, Economum gene-
ralem

Jonorum ejusdem Illustris et Magnifici Raffellani, atq; Laborde
Agnetem filiam Laborde Josephi interempti, confessem matrem
Joannem filium pupillum minorennem Actore subscripto qui dem cum
Illustri Magnifici Dominici authionate et assistentia Actoris
ab una, et Nob. Annam Gobeyzda, in bona Appity, in forte
et residencia N. Danielai Chyerendi Congnatum eorum tum
Joannem Liebdi atq; Matthiam Karlstetki, deinq; Laborde
Petrum Joannis Liebdi subditum de eadem villa Wepity
ex inscriptarum vio enharum enormis convulneratorum
et interfectionis principales homicidas, tum et alios
ejusdem Liebdi subditos, ad effectum de nominibus
et cognominibus ignotis, postquam innotuerint specifican-
dos, complices, correos, secundo post obtentam pa-
tentem subditos quidem cum authoritate dominorum
Castri nostri, ab ipsis, ideo quia ipsis postpositis legibus
et constitutionibus Regni Hungarie illas nihilominus tempore
interfectionis expresse violarunt, super scripturn Laborde
Magnifici Raffellani prosinum eundem e villa Wepity
ad villam Jurecznyk obsequij via circa villam Ha-
gorki, in itinere publico cum his Gladijs convulsent
convulnerarunt, ac letalia illis inferunt, ac post in Era-
simum mortis horrendo homicidio exhibuerunt, postquam
interemptorem Cadaver interemptj, nocturno tempore
in Cemeterio deserto, Ecclesie Registorsolyi, sine alla
Catholica dispositione in una rant. Jus diuinum et huma-
num violarunt, pacnaq; ratione pactati omnino, in legi-
bus Regni descripta incurrerunt, propterea decernendo et
id quod fuerit exequendum, nihil omnino, ut Liebdi
subditos hic nostros, qui presenti apud ipsum arestati Castro-
ne, Coram Judicio nostro Statuat, et ibidem hodiernam ingi-
stationis ipsa dem primis horis diei, Actorem qui dem
dente et venientes, partibus ipsis utrisq; Actorem qui dem
Magnificum Dominum Raffellanum Chyerendi ibique
Personaliter citatum vero N. Batthianum Chyerendi ibique
huc et absque citatorum nomine personaliter coram Judicio
Officij presentis et comparentibus et secum Judicium prose-
qui contradicentibus quatum conquestus Judicium prose-
cutionis indultis gravibus, ad effectuandum partis Actoris
Coram se indultis gravibus, ad effectuandum partis Actoris
dedit et concessit, dilationem in quibus decreti contenta ci-
tationis ultimi partis, ad sequentes duorum festorum
Cum sermonis prox et proximis ab hinc in castro Plocza
celebrandos termino partibus ejusdem ubisq; ibidem

totali in vigore conservato, comparendi peremptorio. Hic in Continenti M. R. G. H. Stephanus Kresicki de Plocko palam publicoq recognovit se citationes literales sigillatas pro terminis praesentibus servientes et quidem contra G. Kierski ad bona Hierz, contra NN. Agnetem Gosczyka, et Martinum Karwowski ad bona Wepity, contra vero N. Stanislaum Chyczewski ad bona Kielbowo, omnes feria quarta post festum Sanctorum Petri et Pauli Apostolorum proxime praeteritum et ejus primam, ex qua poena contumaciae est obtenta tempestive, ante obtentionem illius in una integra septimana detulit exportavit, et publicavit, ut juris est, de quo praesentem idem Ministerialis fecit relationem.

Decretum ~~Compilationis~~ Libertatis inter ~~Wiesinskie~~ et Kromierskie Wiesinskie

Internum hodierno post deductas per partem utramque Inquisitiones vigore conservationis ad sequentes Eucrets castrensis Plocensis Trnos ut pote modernos legitime factis et per Judicium praesens datis et concessis idque in causa et actione Judiciaria infrascripta inter Ingrem Judicij officij praesentis eiusque Delatorem Generosum Constantinum Kromierski actorem ab una et Generosum Jacobum Wiesinski parte ab altera fit ideo quia ipse contraveniendo legibus et constitutionibus Regni nec poenas ratione infrascriptorum metuendo causus est et praesumpsit accepta Generosa Joanna Duczyminska Relicta olim Generosi Nicolai Kromierski Parentis Actoris consorte vidua in Matrimonium bona Wieszki Zawadzkie actoris haereditatis in inventarijs conseminationibus aedificijs curialibus et Cmethonalibus expulsione subditorum ad quadraginta personas oppressione ipsorum desolare ruinare acta ad tria millia damnificare actori eidem victum et amictum ex vi haereditatis denegare imo de domo expellere aliasque injurias peragere prout de facto praemissa executus est aliasque edulto eodem Inquisitionis de praemissis latiore in diem hodiernam incidente et proveniente partibus ipsis utriusque

In Causa et Actione Judiciaria Instaurata inter Instigatore Judicij Officij presentis ejusq; Relatorem Gnosp Adamu Dobkowielski Actorem ab una et Gnosp NN Joanne Zukowski Thoma Grabowieski Casimiru Gronowski Stephanu ac Stefanu dam olim Nobili Mathei Sierzynski Consortem Stanislaw Simone Valentinu et Joanne Gronowskie Albertum Zglinicki Cittor pro obtenta Contumacia ex parte ab altera Rog ideo quia ipsi Contribuentes et provisionales imporcionate et aggravatorie Actorem contribuere coegerunt Milites subordinarunt et per subordinacionem oppressenunt damna causarunt pro quorum Contributionu Imporcionali erogatarum provisionibus tum et damnorum causatorum Quantitate citanti alias citatione ipsa de dimissis Cabise in diem hodiernum Judicialiter dente et proveniente Partibus ipsis Utriusq Actorca quidem personaliter citata utro Nobili Joanne Zukowski suo et aliorum Cittorum nre Quotidiar Coram Judicio Quanti Comparentibus et secum Judicialiter Controvertentibus quam Controversijs Judicium Quod Coram se inducias dandas necessaria esse Gnosp Sigismundo Smiegocki Burgrabij Castrens Plocens ad Bona Grunowo condescensionem non censet Qui Gnosus Burgrabij capitaneus tempore prorogacionem tamen avisatione gratiosa triduo precedenda mutuo quorum dictum sempitu Conducendo condescensuros Utriusq Actoris et Cittor Equaliter et Justa proportione bonorum seu sortis suarum Contributionum seu provisionibus pendunt et eadunt in dagabit Inquisitionem quoq; fuerit expediet partesq Compensabit et dijudicabit quodsi vero aliqua Pars Sententia Gnosp Burgrabij gravata se sensent extunc Gnosus Burgrabius causam eandem ad Judicium suum remittet et consequent. Gnosus post expeditam eandem condescensionem vel non partibus in legitimis Juribus Castrens Plocens Gnosp prius ex gradimus ab hinc in Castro Plocens celebrandis peremptorius.

Instrumentum Recognitionis et Obligationis

Pro certeris Judiciana Instantia Inter Reverendum et Clarissimum Stanislaum Sacerdotem Plebanum Gnesnen Decretorum Doctorem Collegiatæ S. Michaelis Plocensem Patronum Cittorem ab una et Generosum Joannem Gronowski Thesaurarium Plocensem Gathariname Kiszinem Gronowska Stanislai Gronowski Castellani Gnesnen S. Regiæ Majestatis Secretarii Pincernæ Regni Thesaurarii Plocensis Procuratorem Gnosp Joannis Gronowski Thesaurarii Plocensis Succesoris olim Gronowski Castellani Gnesnen

Judicij Ante. Ingr. idq quod Juris erit exequi et transigere ad Bona
ipsa seu Petrum Cappenica cord Citat et Contingentia ejusdem inter
et Stanislaum Cheszkowski virginem et Martynum Gola Cessionarium
per olim Stephanum Szczepanowski Procuratorem et Martynum Gola Cessionarium de
Lapidibus cognitos. Deinde Citatis aliis in Causis hinc inde
vocatis et expectatis. Dominus Actor alterius vero Martynus
Gola Plenipotentiarius Citat. Martinus Gola Cessionarius Citatus hodie
coram Nobis personaliter comparuerunt Quam Causam vero
Judicium sponte coram Nobis inducit. Exaudito igitur Citatus
comparente Actoris voce Dedicerunt se Citatum debite
Citatum fore. Igitur Actor Citatus Medio certum Juris remedium

Dilatio majoris inter GG. Leszczynskie et Jerzewskie

Insansa et Actione Judiciana infrascripta inter G. Paulum Jerzewski Actore ab una et G. Michaelem Leszczynski Subclapsem Szremchovis Citatis parte ab altera insidendo Inscriptioni authenticae Coro Actis Castrens Plocens recognit. Item et manifestationi ex mre facta et dicta et adscriptione Castrens Plocens. Qua mediante Gnosa Actoris summa Mille florenorum polonis albis argenteis sine procento monetae pro tempore in eadem Inscriptione expressa pridem praesento se Solutum. Idem Gnosus Citatus obstrinxit et asseruavit, non tamen exolvit. Quin imo Solvere recusat. Qua propter ad videndum et audiendum ad Solutionem Summae Superius expressae et Sententiae Judicij nostri stringi dus quod Suis erit exequi Sententiari. Citat alias citatione ejusdem de praesenti Actore in diem hodiernum praesentem et provenient Partibus ipsis Vtrisq. Actorea G. Stanislaus Szymski Plenipotens Inscriptus Citata per G. Sigismundum Sniegocki coram Judicis Officij Vtrius Consulatus Comparentibus et sedentibus Judicialiter Controversantibus quem Controversijs Judicium hinc Coram se induxit. Judicialiter Controversantibus quem Controversijs Judicium hinc Coram se induxit. Judicialiter Controversantibus ad repositionem ejusdem Comparendi dedit et concessit dilationem pro majori Citato G. Leszczynski ad quo Causas majoris importantiae in Judicijs Sub unalitijs Regni Lublinensi quo tunc attentis ad Quem praesentes praemissis dilationem Magistratus, Idem Citatus literatorijs Judicij illius recepta Suis Commissis probat documentis ibidem in Sequentibus, Querelam Castrens Plocens Terminus primus et proximus abhinc instantis Plocens celebrandi Termino pariter eisdem Vtrisq. ibidem totali in Vigore conservato Comparendi peremptorio. Dus in Continentibus Mis Rnus Gnalis recognovit quia ipse Citatus literatus sigillatus pro Termino Superius Querelam contra Citatum bona Gostice Judicialiter data in Citatione prosita detulit et protavit. et publicavit. Deque omnibus fecit relationem.

Eductum Mitobechianum

Pro Judicio ad dilationem anteriorem super educendis Inquisitionem Partibus infrascriptis Actoris, hodierno ad dilationem Querelam Castrens Capnes Plocens Terminos adpostea modernos cum una Citatis dus de Segentes Querelam Castrens Capnes Plocens Terminos adpostea modernos cum una Termino ibidem in Condantibus Septima Conservatione facta et pro Judicium hinc data et concessa Jtem ibidem in Condantibus Septima Conservatione facta et pro Judicium hinc data et concessa Jtem Actor in Causa et actione Judiciana infrascripta inter Instigatorem Judicij Officij Consulatus Actorem Nos Albertum et Marianum Bogdanskie Parentes Conjuges Pauli Filius Albertus Pro Chmielowski generosi Anna filia Conjuges ad Jacobum et Margarethas de Glinskie ibidem Conjuges Parentes Theresiae filiae Mitobechie nec non Chmielowski famulus Venig Laborioso Josephus Methodius Valentinus et Matthias ejusdem Nicolai Jacobi Mitobechi Subditos Actores ab una et GG. Albertus Olszewski et Rosalia Vniewskia Conjuges simone, Susanna Szopi Joannis Vniewski Consortes Marianna Virginis Filiae et filias ejusdem G. Olszewska primo voto progenitos Bogdanskie principales, principalissimos auctores tum Casimirum, Franciscum Szymkowski filii Subjudicis Crecharsi, Andream Bas Leszczynski Alexandrum Wroblewski hic cum principales nominis ejusdem principales Unanimes Consilio facto cointelligentia Executores Ludovici Szymkowski Subjudicis Jemestow Ciechanensis et Franciscum Szymkowski Conjuges Parentes justos et immissione filiorum et famulorum principales Complices nec non Vni Vladislai Pogorielski Gritzbicki Wasilewski Olszewski mandatarios principales exequentes eorundem GG Szymkowskich famulos tum quos Subditos de Vniewski magna de turbes ignotos aliasq. Personas adhuc rendes

prosequan

protegen nino tenuit in vlteriori Juris tractu Specifi cant Manitatas cu Suorum
Manitonu familos cu Suorum Dominorum assistentij parte ab altera Citatos ides
quia ipsi in Contemptum Legum publi cam procedendo et contenti antenio ibg injuriis
hijs diversis temporibus annis proteritis presertim 99. Olbrecht Bogdanski
Actoribus minime invasione in fundo N. Alberti Mitzbycki familij Ch milewski
oppressione circa labores castigatione in vitam diffidatione venum in majores
ausus. Se Resolvendo ausi sunt tempore modo et loco in protestatione ea presistis
facta conniventia et consilio cu SS. Leyma Nowski et alijs adherentibg in
pressione Actorum Commilitones seu globos vexilla duo Magnifici Butler Colo-
nelli et G. Utan Davidis Slotmagistratus Illustri et Magnifici Palatini Hijovien
conducere cu Conductis his Actores aesi invasos ipsis et rebelles principales
patrim defendendo et injuste approbando omnes virtutem cum Vexillis
contra Actores Commodis bona Vniversis parva cum guerra hominu memoriori
Trecentis variis telis et armis instructis superinequitare in hortophonio
residentia N. Alberti Mitzbycki Actoris invadere ad residentias circa circa con-
venire et villas circumdare fenestras fores arreptis ligneis injecta magno
alongefacto edrudere extusis foribg in residentias tumultuose homines
inuentes illorum familij quia militares mobilia quaeque repecta seeures et
alij generis vasa femeatim seriniis reseratis mejoribus et minoribus vestimen-
tis multorum paria tela Virgilius quatuor paria ex panno gallico Margare-
thas duos funiculos annulos argenteos deauratos acinulatos vulgo zaufnicl
alias vestes lentias, et ex panno inscriniis compositas ac ex tela vestimenta
ac indusia lindones, strophiola pulvinaria alia quae suis cognominibus conveni-
enti vocata. Item Vasa ex stanno, Jura munimenta ac bona Actorum optinen-
tia pro pulvere adonerandas bombardas lacerando et vertendo, alias res
scriptio Regestro descriptas in Terno producendas, frameas accipere inter-
ciperet Coreptis quotquot Cremati fuere debilitare, prout defacto quisque
reperti sunt, omnes nobilitare omni bono spoliarunt spoliareq fecerunt
N. Mathes J. Chmielewski in certo concluvi deprimere violenter armata ma-
nu attentarunt melangides anseres gallos Capones, agnos, vulgo Hogow Mit-
Alberto tres Jacobo quinque Mitzbycchium sub hac violenta invasione in ali-
mentis militibus accipere carnamunt et dederunt, femina vero oleum dissi-
cerunt Actores Albertum ejusq Consortem filias et familia vestibus brevanbe
intensissimo gelu exuere fecerunt vestibus nudatos per noctem in figore subdio
pernoctare et figus pedi adegerunt, residentias cum eodem Chmielewski adivere
stramine circumducendo demandarunt vicq suas intentiones ac adimplive-
rent ni Commilitones suos familitis interdixissent denuo ad residentias vehementissi-
mum tumultuose conferendo cum eadem Caterva hominu armatorum eundem N. Jacobi
Mitzbycki invasorunt fratrem foribus extusis in residentias ingalis subditorum et
fenestris excussis irruerunt Actores fustibus et frameis convulnerarunt Manibus
per collum fune arreptum incarcerarunt Militibus ducendum ad villas Magistratus
et in carceribus detinere tradiderunt. Quo crastina die Prefati Groski Olbrecht
ex carceribus emisso binis vicibg eadem bona Vniversis et residentias Alberti
Mitzbycki denuo inequitarunt eundem Chmielewski capere attentarunt, et captum
per Milites Groski Waszylewski stipulata manu cum pignore gaio tenendo alse
duxerunt equos quadros Alberti ejusdem Omnes Chmielewski tres cu epiphijs selope-
bis et alijs requisitis ad insidendum, vestes superiores et inferiores frameas argen-

ACAD WARSZAVI

to deductas et alias res plurimas accepserunt eundem Actorem Chmielevski domi suis oppressernt, furtum et latrocinium presentibus mutibus objecerunt contendentes cum habere cum Actoribus Mitschechi affirmarent et promulgarunt pugnis Manibus quoq; G: Olszewski bombarda per vaia Corporis membra percussit. vulneravit, Militibus carceribus tenendo deferendo multas habere eum predas ed Militibus Variis et fuscis videlicet argenti plurimi et frameas argento obductas oreas, equos hic ea delatione predictorum incolarum incarcerare impedire fortis et forque includere causarunt, carceribus eundem tradiderunt, Demum ad Illustres et Magnificum Palatinum judicandum remiserunt. usq ad Instantias multas Actorum inquisitione sua innocentiae emundare debuit. Alias violentias, Injurias et pretensiones peregerunt, spoliatione domus Nobilitaris Causarunt. Tumquoq Instante calamitate suis modis captans, Milites Contributiones aggravantes fol- vendas imposuerunt, et ultra proportione fortis pendere jubendum et de- manifestarunt, damni ad aliquot Millia intulerunt, pacem et securitate publi- cam violarunt. Per quod contra leges Dni excesserunt penas una cum refusio- ne damnorum restitutionis equorum intercepterum succubuerunt pro quibus de- cernendis Partibus citatis alias dilatione eadem Inquisitionis de commissis latione in diem hodiernum Incidenti et processum Prefatis Partibus Actoris videlicet G: Al- bertus Mitschechi Actor suo et aliorum Actorum Nomine Coram Judicio Citis personaliter comparentibus et citatis vigore autecessoris citationis Inquisitionis executione ejusdem in Instanti decerni, Mtemq Dni Gnalem Honestus Josephus Grefichi de Plocho Judicialem ad robis andum se super inconcussos testes addi et deputari pe- dictum Dni Dei Communi affectabisnig petitum adhorando eidem Mtem Dni Gnalem suprascriptum Grefichi Judicialem addebit et deputavit. Qui quidem Partis Actoris videlicet G: Albertus Mitschechi per eundem Mtem officiose rotis ad Imagine Crucifixi Dni observata illig debita solemnitate infra- scripta Judicij Officij Citis et aliis Actoris fuit et prestitit in eam Juramenti rothem, Quia Testes sui ad hoc Inquisitionis inducendi sunt corruptinet appretiabi nec informati. Deo et Justa Jesu Christi passione ita ipsos adjuvante. Post quid prefatus modo premisso juramenta Testes huc Prefatis Partis Actoris ad prohibenda Testimonia induxit. Quorum Testimonia in occluso rotulo habentur et eidem Partis Actoris in occluso rotulo sunt extra- dita de quibus extraditis, et ad se receptis Officium Dni quietavit Cancellarius ejus quietatis quietatq; Citibus. Qui interesse vero aliorum statum Judicium hoc ad repositionem Bartholomei Razeiowskey. vedis et concepit delationem Infirmitatis corporis Nobilis Dni cum eadem vero status causam prend- dendi per eam cum responsa et infirmitatis medio corporali Juramento comperiet suspendit dispensam esse declarat ideo ad segnem Quem Dnum Plocen vocavit Plocen vocavit sig et partium in Pro Placen Celebrandis. Et. Et Lata vero Enos Ludovicus Rymkowski Subjudex Terris Sieciechoviensis Sitty Lio pinteresse tantum Lio et aliorum Actorum nomine Citatis vero Subjudex Terris Sieciechoviensis Lio pinteresse tantum existentes

915

Delata Inquisitionis Inter M. Warzymski et Rotundi
In causa et actione Iudiciali Inscripta inter Instigatorem [illegible]
Petentis ex una delat M. Dominum Warzymski Castellanic Varsaviensem
et Rodmum Zbromierski Inquisitorum Visnieuski Thomam Swinski
Actores ab una et M. Gregorium Rotundski Albertum Kempinski de
Castroglobi Horusky Andream Dlugolęski alios ad presens denomi-
nyb et Incognominibz Inobis post quam innotuerat Speciandos Seum
do post obtend Contumacius pdam Cattos parte ab altera Reg pro eo qui
ipsi post positis Legibus et Constitutionibz Regni nec pdas actiones Inqui
sitionis Leuere desiderio metuendo Cruciat fuit et temere pdemptde
runt quando D. M. Castellanus plures Rotundzister Laudo publico Nauc
Gdnsi ex Districtu Mlaueski electus ita tempore hostilitatis Cumpsa Schore
ut moris erat pro Comitatu Nauc Gdnsi Cribus discederet et in Cumpsa
oppido Mlauca ex equis requiescendi gratia Condescenderet extunc
ipsi rancore quodam indebito contra Actorem ducti eunz primo ver
bis inhonestis famę et honori intaminato Nocentibus afficere et
Contemptare ac post falsis et aliis armis et telis manualibz inte
gendo oppimere interemere attentare et certo certa interemiscat
ni fuga salutis sue consuluisset de illis reipsere voluerunt et Conse
cure eosdz Dominus Zbromierski Visnieuski Inquisitor actus Ministrorem defen
dentes Cribus inhonestis in Vitam diffidando affecere alias plu
mus Visceribz Inquisitione pbanda perpetrare qui defacto omnia
executi sunt pharas succubuerunt z quibz deinceps pred Actor
dicis citationem ipsa de premissis Coram in die hodierna Mundini et pre
senti partibus ipsis Utrinq; et Coram quibusdam Adamo Bromirski Leo et alio
quibusdam negotiis citata vero pro Gnosto Valentino Ossowski Coram Judicio
pdto Comparentibz et sedi Judicialiter Controversentibz Quam Contro
versiz Judicium pdtm Coram se inducias et examinibz dedit et concessit ad effe
ctationem utriusq; partium dedit et concessit dilationem Inquisitionis Expo
Contenta citationis utriq; parti ad sequentes Querelam Actoris Nobis
Primo prius et ordine Alterius in facto Placet Celebrandos Primo Partibus
busq; eisdem Utriq; ibidem totaliter in Vigore Consuetudinis Comparendi
peremptorie. Utriq; in Continenti Nobis Non Gratis Honesty Stephy
Archichi de Plocko pdis publicis recognovit quia ipse citationes literatas
sigillatas pro Tuto presentibz Lubovicus contra Citatos et quidem contra
Nicolaum Gregorium Rotundski et Lesnikowski ad bona Mlatky contra Sigis
mundum Rotundski ad bona Jastrzębski bonity, contra Jastrzębski ad bona

Jestrogghi contra Reliquos Citatos ad bona Serephoro Bonose omnes
feria Sexta quart Festum Sancti Joannis Baptistæ proxime futuri
et ejus primas ex quibus quidem contumacia est obtenta Temporibus
obtentionis illius in sua integra septimana detulit et portavit et pu-
blicavit ut juris est de quo presentem Idem Mihi fecit relatum.

Decretum inter Jo. Jacobum Ruffi et Jo. Crochet
et alios Debitores.

In Dei nomine Amen Per hoc presens Decretum finale cunctis
Christi fidelibus tam presentibus quam futuris pateat evidenter
quod cum Dominus Jacobus Ruffi Civis Avenionensis Procurator
et Procuratorio nomine Reverendi in Christo Patris et Domini
Domini Petri Miseratione Divina Episcopi Cavallicensis ac
Reverendi in Christo Patris et Domini Domini Petri Miseratione
Divina Episcopi Vasionensis Comitatus Venaissini in Temporalibus
Generalis Gubernatoris pro Sanctissimo in Christo Patre et Domino
Domino Nostro Domino Clemente Divina Providentia Papa Septimo
ejusque Sancta Romana Ecclesia Actor ex una parte contra Jo-
annem Crochet Civem Avenionensem Reum ex altera Super
Debito Florenorum auri Camere Apostolice Summe Quinque
Centum Auri Largi de Florino Boni Ponderis et Legalis Monete
Curentis Cum Pactis Conventionibus Juramentis Renunciationibus
Clausulis Obligationibus Submissionibus Constitutionibus Precario
et Mandato de Solvendo Cum Instrumento Recognitionis Debiti
Confessionis Solutionis Partis Debiti Quittationis Pactorum de
non Petendo Cum Instrumento Compromissi Arbitrii Arbitramenti
Laudi Sententie Declarationis Compromissorum Arbitrii Arbitramenti
Laudi Sententie Declarationis Cum Instrumento Cessionis Jurium
Actionum Et Mandati Procuratorii Stipulationum Et Promissionum
Cum Instrumento Fidejussionis Et Principalis Debitoris Cum
Instrumento Fidejussionis Et Principalis Debitoris Cum Instrumento
Fidejussionis Et Principalis Debitoris Cum Instrumento Fidejussionis
Et Principalis Debitoris Cum Instrumento Fidejussionis Et Principalis
Debitoris Cum Instrumento Fidejussionis Et Principalis Debitoris

Sugerii cennptos de preadō et deputati Ep̄i dicū ofenū Jur Com
muni affectantes Dartis actrē in hrendo ei actis Regni Lnelen
lidelicet et Stolano terr ofoglj actri et stato addi dier de putati
Lui grijs. Dolysewski Ther ersitary cano & Stanl H. Josephum
Hrechi de Mosho ad hoc ofose rōhis jurium cupiate ad pra
ptem cum pred̄ Observata ei debita solennitate in talē
Ep̄i ei ofij insentē. Jam in actu quem ex parte pr̄fat
ei actis Instamenti rotham Lucia Sofes sin dicendi nec jura cemen
alti nec appreciati nec informati Deo et sancta Dei. Christi Sal
tone ppi. ab diuisare posse quod Stum modo pr̄dicto pr̄dicta
Sofes Stans actor et citatus adhuc plenda Testimonia pr̄dicta
Testimonia in omnibus rotham habendi et recipiendi in Ecclesiastro
rum causis extraneis de quibus extra dicta et asserta ex parte
Stans pr̄fati sanctē quis Lucas quinary Stat. Dominate
re stabero Stat. pr̄dicum Lucas ejus positionem Stat. pr̄dicti dede
Et unecpis Dellatur timtibi Stamuel Sniesk. Jur Gerens vero
Stans Stans Sofes dicens per eum qui repetita et pr̄dictas me
dio ut prius Juramento gemprobet. Stat. pendi. Stat. pendi Sofes declarer
ad leges Stat. Stod. pmig. Stat. pendi. Stat. pendi. Stat. Stod. declarer
Lens Stans Stat. Stat. Stat. Stat. Stat. Stat. Stat. Stat. Stat. Stat.
cum parendi peremptorio.

Debitum matrimentum Greeki Nicborskie.

In causa et actione Sechiana inpranipta inter Evosos Andreas pr̄fat
chm Stanislai et Adamum Sohim chm Stanislai Woitkie actores abana
ex Mm Josephum et Michaelem Nicborskie Sostellanig Segrecen ex adias
guarum pronas de Nomine et Cognomine rejotas Sede interessantes
in Vebenon pinis gradu specificandis pte parte abatrem Sto et obtem
pontificis pdram Sokdrado Inscriptum jonam actis Sattren Stacunien
mirene et jonam chm Evosi Woitkie Sincerā Sechanonien chm Sfera
Mcm Sapinien Nicborskie Sostellanum Segrecen parentis et rum Sede
bus summam triginta quing Mitlium alba pne grosso Moneta vna cū
y imponig ab eis summa Sueniendi Se Solutarum obligauit et rsumpsit
Si tamen eosdē rei ipsi exoluere voluerint quia pter Stat. ad ius
ei auct. Stat. Solutionē pdictā summā vna cū rsponibus et fenoribus
Stat. Judicij. Stat. Stingi et compelli ad Solutionem Cpsius de Gmissy

919

latione in diem hodiernam incidend et pueniend Partibus ipsis utrisq ex Actorea quinq per Eadem Sgłoski Plenipotent Inscriptis Citata per E Valentinum Wlgmenski Plenipotentiarum Inscriptis coram Judice praesentem comparent et secundum Judicialiter Controversentibus Quarum Controversijs Judicium praesens coram se inductis et exauditis ad affectationem Partis Citatae dedit et concessit dilationem ad Munimenta Causam praesentem perimentia ad sequentem Everetis Castend Plocen Trnos prius exprimis in Cro Plocen celebrandum T.C.

Decretum Comprobationis inter E Cywinski et ~~[illegible]~~ Wessel

In Causa et actione Judiciaria infrascripta inter Nlem Martinum Cywinski olim Casimiri Cywinski fratrem et successorem legitimum Actorem ab una et Evalerianum Wessel Citatum parte ab altera secundo pro obtenendo Contumaciae poenam quatenus ipse summam centum ungiuti florenorum Polon alias Argenteorum sine percento monetae pro olim fratrem ipsius accomodatae adsolvendae assecuratae tum quoq Semidecem coretos hordei Madefacti pro olim parentes moderni Actoris itidem accomodati Instrumentum traticum alias Zagae atq pilecum valoris octo Kiphonum persoluat restituat aliasque Citatione ipsa de praemissis latione in diem hodiernam incidend et pueniente Partibus ipsis utrisq

Garnth Mr Rudrinsky per Mr Gadomski.

In Dei nomine Amen. Coram vobis Reverendo in Christo Patre et Domino Domino Joanne Dei et Apostolicae Sedis gratia Episcopo Plocensi Comite Terrarum Zakrzewskiensium Castellano Plocensi Sacrae Regiae Majestatis Consiliario Judicibus Delegatis Ego Valentinus Antonius in Borowe Borowski Plocensis Plocensis Palatinatus Vobis Mr Alberto Rudrinski et Jacobo Gadomski de Kokrzewice Jenel de Glinki Rudrinski Vicibus gerentibus Regia et Nostra qua hac in parte fungimur Capacitate Authoritate ut in Terminis Literarum Executorialium Officii Judicii Feria Secunda post Dominicam Exurge proxime elapsam et pertinentium Citationis pro primo in Castro Plocensi celebrando Nostro Coram vobis Ego per actricem Procuratoriam Substitutionem Procuratoris Regii Judicii Vestri ejusdem delatoris Mr Jacobi Gadomski Actoris Quibus post translatos Terminos seu translatos Terminos hujusmodi executionem causae Dei in translatis vestris sunt nempe ad quartam Dominicam Quadragesimae Infirmitatis vestri Mr Alberti Rudrinski in Articulis Querelae Terminis in causa occasione per vos ejusdem Actoris emersitis conclusionali ejusdem et aliam Scriptionem Allationis receptis et Judicium secundum Citationis Citat Literatorias citationis Infirmitatis Satisfieri et in ulteriori causae Partis tractu vice predi Dei tamen in hujus Termino praesituri et ad praemissa respondere Datum in Civitate Plocensi Feria 2da Ante Festum Nativitatis S. Joannis Baptistae Anno 1711. in diem audiendi Lucidei et proximi Prafatus Actor Coram Judicio Officii Vestri per Procuratorem et Terminum eundo hinc et retro Judicium Dei tunc audiendi tunc attendendi Moratardi ter Citatur ad jus Judicii Mr S. Stanislaus Joseph Rudrinski de Stocho Judicialem tribus et ultra juris formalibus gratiosis aclamare curabit quod quidem pars citata taliter clamat et vocata non venit nec comparuit imo contumax extitit cujus contumatia Prafatus Actor Coram Judicio Dei accusando petiit a Judicio Dei sup eadem parte citata non comparente pro tribunali Causae Dei et pro tribunali decerni alias in talibus fieri solita Juridice exegi et sententiari postulavit. Et Judicium Dei ut licite annuendo insistendo legi et Regni affectationi Actoris in adrendo sup eadem parte citata non comparente pro tribunali Causae Dei et pro tribunali decrevit Presentibus decernit ad eandem sententiandum Causae Dei et pro tribunali pro tribunali Mr Stanislaus Joseph Rudrinski Judicialis audivit et deputavit Judicium Dei Satisfaciendo deputationi sua a Judicio Dei tunc hinc et retro

merorata Stanislaus Petrus Strad hyp eadē Parte Citato
obtenta et decreta ac ipsorum Litteras ipsius Regni
de Regno Poloniæ prescripto honore privatis suis communi
Contronis et rebelles hostes Latinæ hic in Arce et extra in
Ponte ac in quatuor partibus Circuli Civitatis Cracoviæ in frequen-
tia multorum variis conditionibus et Stæ hominum ad Judicia mo
derna fori publici congregatorum alta hac voce Cornica et
Cornuta petamarit publicavit et ad notitiam omnium ipsius
Dei in duabus deductis de hinc inde Dei mihi ad Judicia
Terræ redeundo fecit Citationem. Post quæ publicatis Summis
Petrus pronunciatis Judicium Officij Dei pro faciendo in Seminis
sua Scripta communia Executione Officium Competens
videlicet G. Michaelis Trzemeski Burggravij Cracoviæ addendo
et deputavit Ludovicus G. Burgravius Castri Cracoviæ ad prima
Altaris Regis pictoris Decreti Dei exhibitionem de Carto
Citato et Bonis ejus omnibus eandem Executionem peragere teneat
eidem subditis omnibus vigilantes Officiales Juratis. Citatus vero
Pars eandem Executionem Officiis agendas nec per se nec per
suas quascunque subordinatas audeat impugnare et bonas
Dei sub pœna Summi Petrus quod cum impugnatores
interponit Decreti Certis Vigore. Qui in Continenti
M. R. G. supradictus Honestus Josephus Krechicki de Gloczo
Locum Officium Dei Civ. Cracoviensis pro publica Quæ
ipse Citatoria literali Sigillatis Terris Cracoviæ Jurisdictionis edixit
Contra Citatos vidit M. Kuczynski ad Rem Lesnicki cum vero
Principalis ad Rem Cracovienses Jenne Feria Sta post Festa
Sancti Stanislai Martyris Cracoviæ Civitatis detulit et portavit
et cui Citatus illum Jurisdictionis possuit et publicavit de quo Dei
fecit Relationem.

Scriptus Nicolaus Nicborski

In Causa et actione Judiciali Infrascripto nobilis Ernesti Josephi
et Annæ Obrzeski Fratrum et Sororis germanorum olim Ni
Stanislai Obrzeski Capitanei Cracoviensis cum olim Magnifica
Mariana Konarska Peracto actores ab una et Magnificos Do-
minos Josephi et Michaelis Nicborskie olim Illustris et Magnifici Domini
Nicborski Castellani Siepraviensis filios Secundo loco Citatos
pœnal Contumacia Partis ab actoribus citatos ad videndum et
audiendum se Solutionem fieri sed debitum Millium Florenos
Polon. in argenteo monetæ sine per cento ejusdem olim Illustris
et Magnifici Castellani diei prædicti pacenti illos suis actoribus ad
visionem annuali rescripti et expensarum montaren Quæ

persolutis per sententiam Judicij Officij praesentis thoruni
et compelli idque quod Juris erit exequi praesentis citatis alias cita-
tione ipsa de praemissis latiore in diem hodiernam incidente et praevenienti
Partibus ipsis utrisque actorea quidem per Josephum Oborski suo et aliorum nomi-
ne praeter citata per Sigismundum Swiezocki Plenipotentem Inscriptum coram
Judicio officij praesentis comparente et secundum Judicij continuatione ~~[illegible]~~
~~[illegible]~~ praesens coram se inductis exauditis Partes eadem utrique
terminum talem qualem ad praesens habere debuerunt Amputatis omni-
bus dilationibus etiam vera Infirmitate ob spem satisfactionis scri-
pserunt prorogarunt et limitarunt prout praesentibus scribunt pro-
gant et limitant ad sequentem Lucretii Castrensem Plocensem Ternos prius
et proximus ab hinc in Cro Plocensi celebrandi Trino partibus
eisdem utrisque ibidem totali in vigore conservato comparendi peren-
ptorio.

Ductum Inquisitionis Straszewy
Marszewnica.

In Termino hodierno ex Dilatione anteriore Inquisitionis Idque
ad sequentes Lucretii Castrensis Plocensis Ternos ut pote mo-
dernos cum Terminis ibidem contenti Limitatione conservatis facta et
per Judicium praesens data et concessa. Et hoc in causa
et actione Judiciaria infrascripta Inter Ingenuos Judicij Officij
praesentis Causae Delatos Generosos Martinum Marszewski Alias
atque Petrum Marszewski Parentem Actores ab una et Generosum
Sigismundum Straszewski parte ab altera citatum Ideo
quia ipse oblitus Timoris Dei et Dilectionis proximi non contenti
tus anteriori eius Violentiae sibi Actori Matris Videlicet in fundum
Ecclesiae Sewiborne Marszewice propria Invasione Bonorum Iuris
Maioratione Magnetis Wawrzynska consortis eius de
Petri Marszewski concussione convulneratione Prout Protestatio
anterior et Obductio Vulnerum Latius Senat Verborum Lesionum
famam et genus Nobile tangentium Obiectum aliarum Inu-
riarum Illatione. Nunc Iterum minime praesentes Legitime Firmi-
dando Milites Dragones Hiberni Palatini Legionis atque

Obl er Mr Castellani Potam et ab ossy eposias Mr
gnarum Dnus fons & asi Supra scy dctor Shy Mr Cuan
cam Roschouitæ id exercatu Seruire debeat. in formani
er Saber Dmanit. Quinq; Milites Subordinati Decora et del
vacas et Boues Ingiptæ Equos Sex Sues Ingnæ ab oyem
in vrb Dens Constit bt Bonus Secum parant ad Cpitres Rec
tor Ostres coacti Sunt et ab his primis Pro Lentes et
cessus perpetrauit. Dbras Suam vnir ad quas de et
Dns Scripsit ab his Dlatedeat Ingunt ut te de mm
datore in dem hyberno Inundet Egressus Dfata Bars
Actorea videlicet G.S. Martinus Marscaux Shy arg Pe
trus Marscaux Shi Barens, et eram Judicium Ofes Pstr et ea pa
rentes, pertinuit Shi Ingore antenom Dilom Ingnor Ed
ctidnem eius & in instagat Decem: Intent Regni Inat Jo
ne Shs Jose chum Ide Scoki de Dbeke Predia Lous ad do
Shfane Se Superincarrys nos Jostes, addi et de puran
Et Judicium Pfens Jni Communi affectatum nay Partis Actoris
ad Scrend eas Mtes Dns Supra Scs Rectificat Jud Les
addidit et deputauit eius quos Bars Actorea et
G.S. Marscaux Shi Barens et Pfho pervenit Mutuo attes
rotus Scti ad Imaginem Omissi Dni Offerenda illig deb.
ta Solennitate ipsaq; Judicij Offa Et Judicem et Ps
Ostes ad Sanct Jurament rotam Cuia Tenor Sequit ad hanc
Ingnum inducendi non Sunt corrupti Appreciati Nec in
Dermati Deo et Sancta Dei Christi Pte Testa ab adue
nante postquod Stum modo Emisso Juramento Jostes Sua
Stata Bars Actorea ad perhibend Testimonia Induxer
Quos Testimonia in Occlusorotulo habent et eas Bars
Actores in Occlusorotulo Sunt extradita de quibus
extradit et Recepit Offum Jostes Cancellar anno
quis quierant quietam Ost

Sulm ne vltertus Sup Stum Scripsit

Jnstrumentum Cessionis Emptionis Bona Ecclesiastica
Scripta per Ad Cartulary Ad articandum Correct Cuius
Tenor Sequitur talis Actum in Villa Stephani Conte portan Dpos
phij

Chortopkry ~~H. Joannis~~ Matthiae Strusinski feria tertia in Cru-
stino Festi Sanctorum Petri et Pauli apostolorum Anno Domini 1711
coram Ill. Adamo Sekowski Camerario Terrestri Plocensi et Burgrabio
Castrensi in Praesentia Illustrissimi Joannis Dziegielewski et Gasparis Bro-
nowski nec non Minialis Rm Generalis ~~Honesti~~ providissimorum
Aracki de Sekowo ad actum praesentis assumpti Quidquid Eius
B. in hoc tendo legibus Regni de praegendis executionibus sanctis
ex officio requore S. Martini Milicki Camerarii Granicialis
et Vicerotorum Castrensium Plocensium Vigrensium Bannonis Supremi
Matthiae Strusinski occasione Eiusdem actoris subsecuta et Iudi-
ciorum circa Inchoationem ipsorum indebitae impeditionis Iusti-
tiae ~~ad 1711~~ praeterita in Donis Quaerens causam officii
Iudicii obtenti et publicatae ad Bona Strusinski hoc sortem
Iurisdictione securitatis publicae clamatis Partibus ad suum com-
parationem acclamare Injunxit ad Cuius Minialis acclamationem

Decretum Antiquitionis cum Infirmitate Niedziałkowo et Karnkowo

In causa et actione Iudiciaria inscripta inter Ingrem Iudicii officii praesentis eiusque Delatorem
Sebastianum Niedziałkowski Actorem ab una et Illum cum Magnum Adamum in Karnkowo Karn-
kowski Castellanum Wyszogrodiensem bonorum Lelice et attorum eo pertinentium haeredem atque
Thomam Cieplenski eorundem bonorum quovis modo et Iuris titulo possessorem Actos pedum
praeterea Termino facionato quatenus ipsi Laboriosum Michaelem subditum unum de villa
Lelice excessivum et licentiosum furem Manifestum qui quidem subditus primo vaccam unam
nocturno tempore modoque furtivo circa festum Sanctae Michaelis Archangeli valoris quadra-
ginta Sinchonum Nunc vero secundam feria sexta ante Festum Natalis Sancti Joannis Bap-
tistae praeterita simili modo de campis bonorum Wronka abduxit abstulit et
ad bona Lelice utrasque vaccas deduxit actorem exinde injuriavit quas vaccas tam
Illis M. Castellanus quam Cieplenski bonorum possessor ad Amicabilem Actoris requi-
sitionem et Mtis ac Mtis Arestum restituere sex laxam earundem vaccarum solvere recusa-
runt nec eundem subditum uti furem Manifestum abstinere voluerunt adsumendas de ipso
plenas facinori eius condignas ~~Iud~~ Coram Iudicio officii nostri statuant vel in defectu statui-
tionis ipsimet respondeant qui subditus uti fur manifestus praesenti etiam apud ipsos
citatione arestatus citatus aliab citatione ipsa de praemissis latiore in diem hodiernam inci-
dente et proveniente Partibus ipsis utrisque actorea quidem pluribus citta vero per Evalentinum
Wrzeszczynski coram Iudicio officii praesenti comparendo et secum Iudicialiter contra nortentibus Eva-
rum Controversiis Iudicium praesens formam se inductis et exauditis decrevit ac praesentibus
decernit Iubentes Citati Laboriosum Nicolaum subditum pro quo res est coram
Iudicio praesenti statuant idque in instanti Tandem hocce Iudicium ulterioribus Partium
Controversiis exauditis ad repositionem eiusdem comparentis partis citatae dedit et con-
cessit Delatorem Infirmitatis eidem Laborioso Nicolao statuendo cum praesentis vero
Actis causam praesentem donec per eum cui reposita est Infirmitas medio corporali Iura-
mento comprobetur suspendit suspensamque esse declarat idque ad sequendum Querelle Castrensis

Procedendo primi et proximo in festo Pasce post festum Resurrectionis Christi celebrandum
dominum Christi in contractu Mercatorum Ragusii de Statuto palam publice et
Statuti Ragusii et Jurisdictionis Ragusii Jurisdictionis ad bona Ecclesie Sancti Petri
Ecclesiarum Civitatis Ragusii pro Grandi Senatu Consulti exportanda et in futuris
quo Terminus Sancti Petri

Ragusius Ludovicus Jarossevich per Spectabilem
Dobrosellich.

In Termino hero ex Citatione Literali Castri Sloi Jurisdictionis
quondam Valentini Antonii Bogdanovich Rogatarius Sloi
Capitanei Viri Ludovici Jarossevich de Ragusa
Domini Turci Gratia et sub Jugo Regio et nostro quahe in pre
fugio Castri Sloi Judicij Feria 2da prius et proximo ab hac in
Festo Pascali celebrandi Actionis Comparendo ad Instan
tiam Joannis Dobrosellich Actoris Juris mediante
pta trina mandata per te Actori dati quibus mediantibus
primo quidem obligatorie et distrinxisti eidem Actori sum
mam certam Hyperperorum tempore certo jam pridem elapso
una cum debitis usuris Cabeadi summa provenien per solvere
altero quoque scripto asseurasti te eidem Actori Joannis Valentini
Dobrosellich tuis accepta certa summa ipso debitore
ve et cum Actis quibusvis authenticis depositorum Legatorum
fecere, nec tamen summa eandem sub provisionibus existenti
et donatione Jugo scriptorum tuorum recognovisti tuo
ejusdem scripto contravenisti Citatus tuis audiendi et audi
endum te ad solutionem Gratia summa tua debita provisionis
tum et ad revocandum super dictis Judicibus bona
tionis extraditionem ejusdem Judicij ac responsione
damnorum exinde cum Litterarum Sententias Judicij Nostri
Statuti et competentia quod juris erit Statutis et exequ
bo Termino adveniendi pariter et ad Curiam audiendo re
scribendi Dotis in Castro Sloi Feria Sexta post Fe
stum Sancti Joannis Baptistæ proxime anno Domini 1733.
in dicendo inciden et veniendi ejusdem decorando Parti
Citati de Termino Statuti Juris officio Judicis suprascrip
Actor Mr Gaeta Honestus Josephus Jerechich de Zech
Statutus Gratia publice Principale Citationis Lite
Gratis Legitimate pro Termino dicti Feriæ edicti Curiæ Acti
ad Curiam Termino majori Feria Tertia in Crastino Fe
sti SS Petri et Pauli Apostolorum proxime decursi decimi exporta
vit et in Curia Civitatis retulit et ut juris est publicavit
de quo Dominus fecit Relationem Juvo se dedisse Gratias Actor
Curiæ Judicis officij Dominus et Termino eundem
hodierno per totum Judicium Dominus attentam meum
ratum Citatum ad Jus juridicum per Nuntium Nostrum Gratia

Citatio parte Termino

Suprascriptus Stanislaus Joseph Zaleski Judicialis tribus et
ultro Juris formam esicij gratiosi acclamare curabat, Quis
quis Latus existens taliter clamatus et evocatus ad Stolpi
nec comparuit imo contumax extitit Cujus contumaciam
gratiosus Actor hujus Judicij Dei accusando petijt super eod
Citto non comparente pedna Ramis decerni alias in talibus
fieri solita Judicia exequi et sententiam postulando, Et Judicij
Dei uti licite annuendo in hoc casu Legibus Terre assectationij Actoris
adhaerendo super eodem Citto non comparente pedna Ramis decernit
Deus decernit, decandeq; publicans Ramis pedna modo simili
Dei decernit, decandeq; publicans Ramis pedna modo simili
Citato ed decreto Actor Generosus Stanislaus Joseph Zaleski Judicialis
addidit et deputavit, Luis quidem Milis Latifaciendo deputationi
sud a Judicio Dei, habitis memoratis Ramis pedna
ac ipsumet Citto esse Ramitus de Negro Polonus proscriptus ho
nore privatus Juri communi contrarius et rebellis hostemq;
datibi vicinis Areis et extra in patria de jis quatuor partibus
circuli Civitatis Stolpensis in presentia multorum variis conditionis
et sexus hominum ad Judicia moderna forumq; publicum congre
gatorum alta tua ave Cesarica et Imperiali publicavit pclama
vit et ad notitiam omnium pertinere Dei in fabrica deduxit de
quo hanc suam Dei Milis et loco publicationis ad Judi
cium Dei redeundo fecit Relationem. Post quam publicatam
Ramis pedna faciendo in omnibus juxta Scripturas Juris
communis Executione Judicium officij Dei officium competens
videlicet J. Burgraviis gremiis tres Dei duos bonos
Milites et Milis addidit et deputavit quos quidem executionem
Dei J. Burgravij custodes Stolpensis in primis Actoris Regis
tionem deducti Dei executionem peragere tenebit Sub
pedna in Legibus Regni contentas Officiales sanctis
Nemo vero sanctam Executionem nec per se nec per suos quos
vis subordinatos audeat impugnare Personas Dei subdi
tas Ramis perpetuo quid contra impugnaret Interpunctum De
creti Dei Legere.

Locus Ulterioris Koziny Olszewo.

Juxta actum Executionis Inscriptae in hoc Inscriptionis nomi
tato per J. Burgravium Castri Stolpensis Dei expeditam ma
nuq; ipsius Scribae subscriptum Cujus Tenor legitur talis. Actum
in Villa Lecie Brody ante portam ecclesiae Coram J. Tabellione
Regio Judicii hujus Civitatis Feria Secunda post Dominicam Reminis
cere proxima Anno Dni 1776 Coram J. Adamo Slowacki
Burgravio Dei Stolpensis in Actibus J. J. M. Stanislao Joseph
Judicij Stanislao Rzepotarski Theodori Kontowski Gund
ficij Stanislao Rzepotarski Theodori Rythowski nec non Milis
aliis Collectis Milensis Theodori Rythowski nec non Milis
et Judicis Dei Stanislai Jerschkowicz de Drzonin

Jhs. Jhs.

ad actus Alex assumpti Leviglod G. Burgrabij insistendo Legi
Regni de Pagendis Executionibg eo nne sancitis ad Judicia
& Rosalis Vniezyskie olim G. Danh. Bogdarskij ad Ter
zdi voti Palatini Rzeczki legitime actiais et Jure remitto Vigore Sen
demnationis binarum unig rationis Summarum binarum pecuniarum M
le Quingentorum flor. secundo vero Quingentorum Symphonum p
& Stephanum Kotinski Parente Jurevicth olim Grosd Catharinae Vn
ryska Sororis actricis germanae Hereditatis vitaq; functa Corporis
illo tempore dum Inscriptarum non solutionis, alteriq; vero rata
rerum mobilium ut pote vestium Testamentum denotionum Inventarii
pecor. pecudum & olim Grosd Catharinae Vniezyska olim Gros
Stephani Kotinski Parentis ipso Corporis delictando si seve
actionem Legitime devoluta & restitutionis processibg Scorsicis
ac condemnationibg do actu in Laicis in Terris Ducatus
Causarg. Officij Judicijs Jenà Dominicà Invocavit
Quadragesimalis adg. de Contagionem Pestilentiae infestata
Plocz graffanti instanter Landi Palatinalis Plocen
sium ad Laicg translatis proxima anno domini 1740 ad
na memorata Logicibusq; ac suprascriptis Ribg et alijs conde
scendi et ibidem condescendendo Securitatem publicam de Lege
vandi Custodiendi Partesq; suas actoreas Jurevicenter qu
et statas Jurevicth ad finem Comparitionis audiendi Pars
Partes actoreas Nobilis Stanislaus Zablocki Famuli Grosd Ol
Pieuska ad urgendas Executiones substitutus Dni regentis Sup
Pars condemnationales binis Scitis vigore earundem Executionis
de Bonis Jurevicth pagi et ad Conscriptionem Inventarij condescen
di in Contumaciam a Parte stata Nobilis ut se absentis Valentis
Podolskie eandem Executionem hic formaliter regendi Pars
siuskie Pan mogi wiciat w domu y ogrodzie postepku Rzeczy
wiscie, tenere impugnant et fieri non permittit Quam Impug
gationem ad Grosg Burgrabig attenta causa gerentes
ad eosdem Impugnatores ac Partibg ipsis cursus ad Officium Castren
Plocen Germanus Olet Quevelandi pacis et Eximiendi ab actu
pacis Executionis in Castro Plocensi celebrandi remisit remittit
Decret et Jurisdictionem memoratis actorij in ijsdem Judicijs Gesti et
gnari et conservavit, put quidem Speciat assignat et expe

compar[ende] peremptorie Adam Sekowski Burgrabius Castrey
Plocensis mandatum quoq; et Adcitationem Literal[is]
Castrey Plocz Denors sequentis Valentinj Antonij de Bogu
slawice Bogusławski Plocz Horsky etc Capitanei Gub. Dnor. Cas-
trens. Rossinsk. de Seroma Borisz- tunc grabiae oby Vigore Ex
gis et nr. Thaqua hac nr. parte fungimur Cassi. autte manda
ng ut vi Denis Quercias Sanparuj Officij Judicij Dena Da
piis et proximis athine vi Castro Plocz celebrand Sessionis
emptone comparcas ad Instantiam Dnor. Locat Universj Ter
dim Dnor Paul Bogdanski Rebi Ad Denos Dnor. alberti Ch
Leenski Contortis legitimand Actitat Qud te citat et adcitat
post translatu Denis Semper translatis Denos Legum ad
non prosecutione Causa per Eius translatu neque ad parata
Legnitionē ab officio Burgrabial: ad Judicia nostra Facti
et hoc vi Causis brevis primo quid ratione Summa fur
und Mille Quingentos et alterq; Quingentos Byrchow pe
dim Dnor Stephanj Korsinski Parochi Tunc dim Dnor
Cathar[ine] Jeziorzyska Judicis actricis germana Frenlic
te vita functa Consorti Illos terrestres Inscriptos
non Solutionis alterq; vero ratione vendi mobilis et poste
rioris vestimentorum Inventarium Bonorum pendi per
dim Dnor Catharinam Uniejowska dim S. Stephani Ko
rinski Parochi tui Consorte derelictam vi Terreno Actri
cis legitime devolut restitutionis petitibus ipsa Ri
gor de premissis Citationibus Examinis ejusq; alterq; Sen
tentiis vi Causis Jure Judicij ulteriorē Executionē demā
dari Officiumq; competens ad Agendum Executio
nē admi et deputari et id quod inde erit exequi
Datt. vi Castro Plocz Feria Quarta post Dominicam Fe
stum Sanctor. Petri et Pauli Apostolor. Gloriosa Anno Do
mini Millesimo Quingentesimo Nonagesimo Sexto Die vero
Actarum coram Judicio Officij Regij Plocz Comparens et De
mandi cum Judicialis legitime citatus requisitus Pro
tector citatus ad Judicia Dnos Regni & Ill. Joseph
Lisnicki de Stoks Judex Terrestris et ultra Duris Terrestris
aby quatuor dumtaxat et vocati vi tamen comparens in

Lucas Attendis portis faciendi Executionis ad Attendendum
de Judicis Officij pdcj Publicis ac officiose condemnandum
denegatj pdcj Attendendj libras ac Causa fieri et decerni pe-
tavit Et Judicij pdcus ne vires ejusdj Lucas legitime in
Causa Attendi decernit ac pdcj decernit Quatenj eandj Exe-
cutio fieri et fratres Nros Burgensibj pdcis Ob demoto
Quibuscis Quid opportunis Relatione ad Capiendj pdcj
Capiendj Literis Salvi Conductus ac obstantibj de Bonis pe-
tendj Quibuscis fieri et fiendj Et pdcj Regni cop regni gentes Officiales Quascis pdcj vendant
eandj Executione Attendi nec te nec pdcj Quascis
quascis minus valeat Personas idj sub pdna Banniti
nis quas cop Impugnatoris Interponit pdcj Sup vero Arti
culis Executis Impugnatoris et ipsi quor nomi Impug-
nati et petijt pdcj Et Partes Citatis Quarto Actorea cond Judicio Offi
cij pdcj pdcj Personaliter Comparens et Termino eundj Prodiens pdcj
pdcj Judicij pdcj audientia legitime attentans ad hunc
modi pdcj Regni Curiam Supradictj Horis pdcj
Quinti decimo Julij Anno et ultra Quibus formam Juris
Quatuor clamati et vocati Videlicet Impugnator et ipsi
taliter clamati et vocati videlicet Impugnator et ipsi
Quijus nomi Impugnati non steterunt nec comparuerunt
mo Contumaces extiterunt Quod Contumacia cond Judicio
Officij pdcj accusando petijt Sup eodj Impugnatoris et
Quijus nomi Impugnati est ut ante ita et
Et Quod Martinus Mitchelus interpositi
et pdcj Judicij pdcj Suscepti et Commissarij
pdcj Banniti nis declarari et Sententiam ut prius
Pro eam Causa Judicialem et pagi postulavit Et
Judicij pdcj ut licite annuendo Instrumenta Legis
Regni Attestationis ejusdj Partis actorea ad hunc
ut ante Et Officij ut ante Quod Martinus
Mitchelus interpositi et pdcj Judicij pdcj suscepti et Com-
missarij pdcj Banniti nis respectiue decernit ac pdcj
declarat pdcj Banniti nis declarari decernit ac pdcj
declarat Quatenj publicandj Banniti nis pdcis
pdcj quodq pdcj Sententiam et decretj hoc Judicij

Nobl. Rx. Gnalis Generalis Kreficki de Stoko Nobl. adductus
et deputatus Qui quidem Nobis satisfaciendo Mandato
tenuit fuit a Judicio Generali habito memorata Banitio
proscriptus p.d.no Nro eorum Impugnatore et Co Conjugate
Impugnatrice et Impugnatrice et Co
Impugnatrice est attentus ac per eum et Impugnatrice et Co
Regnum nomine Impugnatrice esse Banitos de Regno Poloniæ
Regnis Nomine Impugnatrice esse Banitos de Regno Poloniæ
proscriptos honore privatos Juri communi fortunæ et rebelles
posterg. Patriæ die in Arce et extra in Porta ac in quatuor
partibus Civitatis Gnesnensis in frequentia multorum variæ
partis Civium Civitatis Gnesnensis ac Judicia moderna Jurisdictionis
Conditionis et sexus hominum ad Judicia moderna Jurisdictionis
publicæ Congregationis alta sua voce Generica et pronuncia
proclamavit publicavit et ad notitiam omnium pertinere Generaliter
in dubia deduxit de quo ad nobis ad Judicia Generalia
recurrendo seu Relatione Postquam Publicatis Banitionis
proscriptis per eum p.d.no Judicii officij Generalis Cancellaria
Regni cum toto ejusdem effectu ac partibus prædictis pertinentia
ad ipsis juxta proscriptum Juris communis Executionem
Bonis Fiscis Regiæ Majestatis seu ad Fiscos locorum Capitaneatuum
Civitatum sub quorum vel quorum Jurisdictione Præfatus
Impugnator et ejus Consanguineus Impugnatrix sunt sunt
Bonis fuit subsunt et constituunt venisset remittendum
Presentibus Decreti sui Vigore. Hinc in Continenti Nos
Joseph Kreficki Judex publicus Regius Civitatis
Gnesnensis Regiæ Majestatis Secretarius edictum confectum
Gnesnensis Regiæ Majestatis Secretarius edictum confectum
Gnesnensis ad Portam Kozjebrodzkiego Sabbatho post Festum Visitationis
Gnesnensis ad Portam Kozjebrodzkiego Sabbatho post Festum Visitationis
Nro B.V.M. more assueto detulit exportavit consuetudinem
quod et publicavit ut Juris et moris Regni Generalis ejusdem Nobis
fecit Relationem.

Banitio Kowalewsky per Kowalewskie et alios.

Causa et Actione Judiciaria Inquisitoria inter Inquisitorem Judicij Officij
Judicij Generalis Regni Relatores nos Paulus Kowalewski Balthasarus et
Joannes Lukowski et Victorinus Nicostarschi Actores ab una
et nos Martinus Samuelem Adamus et Joannes Kowalewski
ex hac Theresia Relicta Nobilis Valentini Kowalewski

Conserte Vidue tue et Joannis Lubostki sete ab altera
Stator Deo Lvia ipsi obliti amoris dicivi et amoris pri
simi licet multoties amicabiliter fuerunt requisiti duo p
boum q milites Machos ni Custos suos nec q ipsos nr. Stanislo
acceptare ut Comp essent arbitribus tr minime eam q requisitus
aceptarunt imo tenitentiam fecerunt nec eos q bona recuperare a
summam secundum tacam resolvere voluerunt eo hucq vltium pri
Actoris Summo pere damnificarunt et damni ad Executionem Tribunal
causarum per quod Contra Leges Regni excesserunt penaq eosdem
expensis damni ac solutionem taxae bonum dicendum erat q
citari Alias citatos ipsa de expensis latiore indicari Judicio
tricia esse provenientes citata pars Actorea coram Judicio ass
personaliter Comparens et termino eundem hodierno
per totum Judicium ad Clas audientiam legitime attentam nemo
rata pars petens citatam ad hos Judicia per Nuncium Stanislaum
Joannem Krzyzelin de Plocho Judiciales Tribus ejusdem
dinis formam vicibus quatuor acclamare procuravit Quod quidem
pars citata taliter clamata et vocata per dictum nec comparuit
vidi ante ita et post officium dictum tempestive per me
Adamum Kowalewski citatum per eundem Nuncium susceptum
nec comparuit imo Contumax extitit cujus Contumaciam
ta pars Actorea coram officio Judicij acusando petijt sibi
per eadem parte citata et bonis ejus omnibus penam ban
fiendi decerni alioq in talibus fieri solita Judicia exequi e
sententiari postulavit et Judicium presens sui communi et
stigationi parti actoree utiliter annuendo sup eadem p
te citata et bonis ejus omnibus penam banniti nisi decern
ipsorum citatos esse banniti sendo sua declaravit ad e
publicand bannitionis penam Nuncius Stanislaus Joannes
Krzyzelin de Plocho Judiciales addidit se deputavit qui p
dicti satisfaciendo deputavi sua Judicio Clasis habita
ipsam Bannitionis penam modo premisso super parte citata e
bonis ejus dicto exprent ad ipsorum citatos bannitos
et declarato Palonibus eorum honore privatos sui Communi
Contra tales licite et licite et extra in partes ad in quas
civitates Plocen in regnicolis mulorum vandalorum
nem et clausum iminent ad Judicia modernum et pub

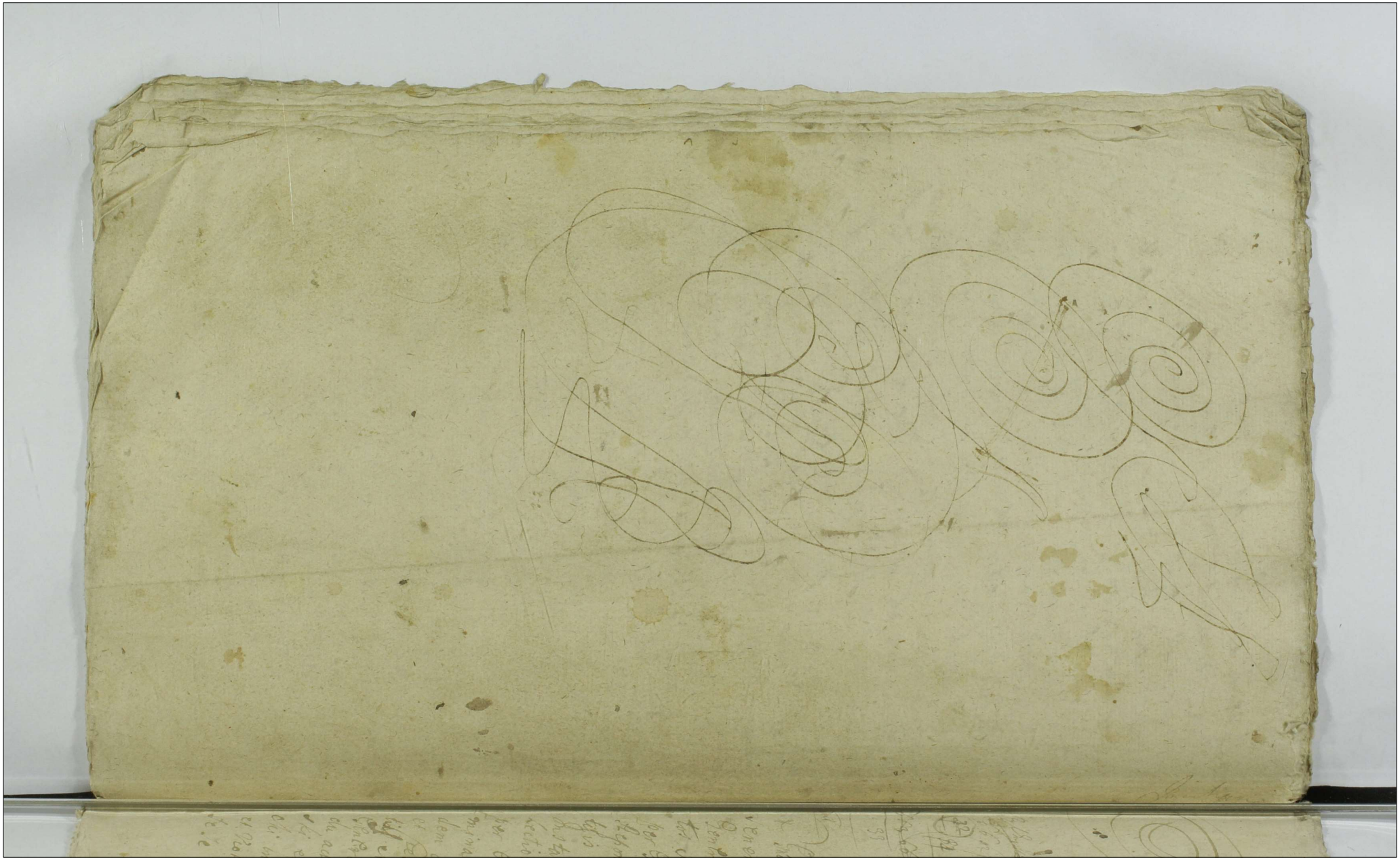

92
933

Actum in Castro Plocensi in Terminis Querelarum Causarumque Officij Judicijs una cum Continuatione Anteriorum Causarum in Diem hodiernam Incidentibus Feria Secunda in Vigilia Festi Nativitatis Gloriosissimae Virginis Mariae Anno Domini millesimo Septingentesimo Undecimo.

Gnosi Remisse A.

Generosi Remiszewski et Cieszewski contra Generosum Antonium Leszczynski et alios Citatos Actorea personaliter Citata simul et actorea per Generosum Sigismundum Sniegocki Reponant Inquisitiones Partes utraeque in Mutuis Actoratibus et Reatibus Eductas Idque in Instanti Et quoniam Reposuerunt proinde ad Lectionem Earum condescendit Quibus lectis et per Omnes Circumstantias facti obiecti examinatis ac diligenter perpensis Siquidem ex Ipsdem Inquisitionibus primo Nobiles Remiszewski et Cieszewski in Nundinis Bielscensibus Tumultus et Violentiae authores et Motores Deinde Generosus Antonius Leszczynski Secundo Gradu ad Extremum Nobiles Valentinus Zukowski et Eius Famulus Czachowski et Sacho cki in Tumultum Eundem se se Ingessionis et Violentiarum adauctionis Ibidemque mutuo se se convulnerationis et exinde Securitatis

Publicae et Nundinarum Violationis redarguunt
esse rei Proinde omnes Suprascriptos Inculpatos ex
Inequalitatis demeriti Poenas succubuisse adinvenit
decernendo quatenus quilibet ex Persona Sua eluendo
Suum indebitum Progressum Turrim Castri Plo
cens ab Actu in duodecem Septimanis ingredian
tur Eandemque Sessionem Turricam Nobiles Re
miszewski et Cieszewski per Spatium Sex Septi
manarum Generosus vero Leszczynski per quatuor
Septimanas Iamautem Nobiles Zukowski Cza
chowski et Sochocki per duas Septimanas Sub
ant et Expleant. Nec non Remiszewski et Cieszew
ski Conjunctim Vadium Capitaneale Parti et
Judicio per medium Generosus vero Leszczynski
Triplicem Poenam quatuordecem Parti et Judicio
totidem nec non dicti Zukowski Czachowski et So
chocki quilibet ex Persona Sua dupplicem Poe
nam quatuor decem Marcarum Polonicarum Parti et
Judicio totidem Judicio quidem omnes in
Instanti Sub Poena Banitionis inter Term
nos Tactos publicanda Partes vero Secum Ag
tes Sibi ab Invicem Solvant Seu compen
sent facturi Praemissa Suprafati omnes incu
pati Sub Poena Banitionis Perpetuae qua
decernitur et Terminis Publicanis In prim
post Contraventionem Conservatur Peremp
rius Vulnera vero Obducentes comprobe
contra quam voluerint in Sequentibus po
Andreae Incidens Termino Conservat
Postquam Comprobationem Judicium de
net Id quod Juris Erit. Reliquos vero

Actum in Castro Plocensi in Terminis Querela
rum Causarumq Officij Judicijs ac Causarum Ex
emptionum in Diem hodiernam incidentibus
Feria Secunda ante Festum Divisionis San
ctorum Apostolorum proxima Anno Do
mini Millesimo Septingentesimo Undecimo
Una cum continuatione autem Causarum
G. Drozdowscy exprae m. Mto a Ioannowski N. T. P. Bonae

In Termino hodierno ex Decreto anteriore Condescensio
nis Generosi Burgrabij ad Bona Drozdowo Piekuty
postquam condescensionem per Generosum Burgrabium
expeditt vel non Terminum partibus infrascriptis utrisq
in sequentibus Querellarum Castrensium Plocensium Terminis
Judicium praesens conservaveret, ut pote modernis cum Ter
mini ibidem contenti Ltma conservatione facta Ex ho
in Causa et Actione Judiciaria infrascripta inter Gene
rosum Joannem Mlodzianowski Notarium Terrestrem Pla
cen bonorum Rzewnin Tenutarium, Possessorem Actor
ab una et Generosas Marciannam Kraszewska relictam
consortem, Antonium filium olim Generosi Joannis Dro
zdowski Paulum filium olim Drozdowski Bonorum
Drozdowo Piekuty Haeredes et Possessores. Cum Ge
nerosum Gabrielem Samplawski Venatorem Terrae
Dobrynensis in quantum ad Causam praesentem pertinere
videtur parte ab altera Citatos pro eo. Quia ipsi ex ante
per Ordinationem Taryffae Palatinatus ad Bona Ro
wnin Possessionis Actor adiuncti pro solutione stipen
dium chybernalium Exercitui Copiarum auxiliaria
in contemptum Juris publici et Justitiae Ordinatio
Palatinatus postpositionem existen per Actorem

multoties et continuo requisiti eandem contributionem
non soluerunt Nec soluere volunt, imo recusant et Actorem
cum bonis Possessionis eius oneribus praemissis
et alijs exposuerunt Damna exinde existen causa
runt Quatenus citantur ad videnda et audienda attenta
dumq ad Solutionem praemissae contributionis per Actorem
persolutae Decreto Officij praesentis Stringi et compelli
poenis condignis vna cum refusione Damnorum puniri
alias Decreto eodem in sede praemissis Latiore in diem ho
diernam inciden et prouenien praefata ~~Magnifica~~ Generosa Actor
coram Iudicio Officij praesentis psl comparens et Je
num eunc hodiernum Ltme attentans Mratam Par
tem Cittam ad Iudicium Officij praesen per Mnlem Re
gni Gnalem Honestum Josephum Kresicki de Plocko
iudlem tribus et vltra Iuris formam vicibus quatuor
acclamare procurauit Quae Citta Pars ex nes
per dlem eunc clamata et vocata non stetit Ne
comparuit imo contumax et titit. Cuius contumaciam
praefatus ~~Magnifica~~ Generosa Actor coram Officio praesen accusandus
petijt super eae Pte Citta et bonis eius obus poe
nam Banis decerni aliaq in talibus fieri solita Iu
dice exequi et sententiam postulauit Et Iudicium
Iuri comnis et Instigationi ~~Magnifica~~ Generosi Actoris annuendo
eadem Parte Citta et bonis eius obus Poena Banis
decreuit ac eane Partem Cittam esse Bannitam
sententia sua declarauit. Ad eandemq publicandam
Banis poenam Mnlem Regni Gnalem Honestum Josephum
Kresicki de Plocko iudlem Iudicium Officij praesentis addi
dit et deputauit. Qui quae Mnlis Satisfaciend Deputa
tion

ni Suae a Judicio habitae praefatam Bannis poenam modo
praemisso super eadem Citata et bonis eius omnibus
obtenere ac eandem Citatam Partem esse Banitam et de Re
gno Poloniae proseram honore privatam Juri comuni Contra
riam et rebellem hic in Arce et extra in ponte ac in qua
tuor partibus Circuli Civitatis Plocensis in frequentia multo
rum variae condnis et lexus hominum ad Judicia Moder
na Forumque publicum congregatis alta sua voce praeconica
et sonorosa publicavit proclamavit et ad noticiam Omnium
protunc praesentium indubiam deduxit de quo hanc suam Ie
Mnlis Fecit Relationem. Postquam publicatam Bani
tionis poenam Judicium praesens pro facienda in praemis
sis super eadem Citata Parte et bonis eius omnibus
iuxta praescriptum Juris communis Executione Gene
rosum Burgrabium quemvis cum Ministerialibus et
Nobilibus duobus addidit et deputavit Qui qui
dem Generosus Burgrabius eandem Executio
nem ad primam ~~Magnifici~~ Gnossi Actoris requisitio
nem peragere tenebitur. Idque sub poenis Legi
Regni Sancitis. Citata vero Pars eandem non Impu
gnabit sub poena Banitionis quae contra Impugnat
interponitur praesentibus.

G. Kosinski Dapifer Sochaczew exiptae
M. Mtodzianowski Notarius Plocensis.

In Terno Lowiczensi ex Dilatione anteriore Infirmitatis G. Joannis Ko
sinski Dapifer Sochaczewiensis Citatus in anterioribus Judiciis rece
ptis, medio corporali Juris per ipsum receptis comprobandis Idque
ad Sequens Querelle Capitulo Plocensi Ternos ut pote modernos
cum Terno contenti Lmae conservatio facta et per Judicium praesens
data et concessa. Et hoc in Causa et Actione Judiciaria in

938 Inter M. Joannem [illegible] Notarium [illegible] actorem ab [illegible]
et G. Joannem Kosinski Dapifer Tochadzensem Citatum [illegible] ad altera
Idque pro eo. Quia ipse Provisionem annualem a Summa Quinque
Millium Tynfinum periis de bonis Lubkowo Borowe Leva
tionem verbo Nobili assecuratam non solvit imo pultoues requi
situs solvere non vult imo recusat, Quamobrem Citatus
ad [illegible] eraudiri ad solutionem eiusdem Provisionis per Decre
tum Officii [illegible] Stringi et compelli Idque quod [illegible] ent decem
alias Dillonem eae infirmitatis de [illegible] Latere [illegible]
[illegible] incidens et provenire [illegible] Actorem [illegible] Judicio Officii
[illegible] comparens [illegible] Citatum ad [illegible] Judicio [illegible]
[illegible] Joseph Kresicki de [illegible] Judicem [illegible] et ultimo
[illegible] formam [illegible] quatuor clamatum et vocatum non
tam en comparens in Lucro [illegible] alias in toto [illegible] Neque
ex [illegible] admittente Judicio Officii [illegible] ac Officii
[illegible] Ulterioraque [illegible] per Judicium [illegible] ea in
[illegible] fieri et decerni postulavit. [illegible] Judicium [illegible]
[illegible] Decretum ac [illegible] De
cernit Quatenus Citatus [illegible] est [illegible] Actori
solvat. Idque in instanti [illegible] Bani [illegible] in Casu De
creto [illegible] non persolutum [illegible]
de facto non est persoluta super eae Citatum et bonis eius
Omnibus [illegible] et post Officium [illegible] tempestive
[illegible] interposita [illegible] Officii [illegible]
Decernit. Ad eandem publicare Banum [illegible] M. R. G.
Joseph Kresicki [illegible] Judicium Judicium Officii
[illegible] addidit et deputati [illegible] Scribae ex
priori Servatis Servandis ad finem.

Citatos Simul et Actores [illegible]
dem de Plano Emundantibus Partes quoque
se cum non temere agentes a Pœnis quibus
vis liberos facit et pronunciat.

Ex Regestro Judiciali
Castrens. Plocens.
Reptum.

[redacted]

Legit[redacted]

938

930

Decretum inter
G. G. Remiszewski
Cieszewski et G. Ce
Leszczynski

A. D. 1711

In Castro Plocen.

Manifestatio G. Catharinae Cieszewska de Andre
Remiszewski in facto de uambentis Cieszewski in eo via ide
ritus [illegible] tunica [illegible] [illegible] [illegible] [illegible]
[illegible] [illegible] [illegible] [illegible] [illegible] [illegible]
[illegible] [illegible] [illegible] [illegible] [illegible] [illegible]
[illegible] [illegible] [illegible] [illegible] [illegible] [illegible]

1711 — Decreta Judiciaria Castri Plocen

941

Quod Mlis satisfaciendo Deputationi suae a Judicio
praesenti habitae praefatam Bannitionis poenam modo
praemisso obtentam ac ipsummet Citatum esse Banitum
honore privatum Juri Communi Contrarium et Ra=
bellem hostemque Patriae et de Regno Poloniae praescriptum
hic in arce et extra in ponte ac in quatuor partibus
Circuli Civitatis Plocen in frequentia multorum variae
Conditionis et sexus hominum ad Judicia moderna
forumque publicum Congregatorum alta sua voce
praeconica et sonorosa publicavit proclamavit et ad
notitiam omnium pro tunc praesentium indubiam de=
duxit de quo hanc suam Idem Mlis ad Judicium praesens
e foro publicationis redeundo fecit Relationem
postquam publicatam Bannitionis poenam Judi=
cium praesens pro facienda in praemissis iuxta praescriptum
Juris Communis Executione Officium Competens
videcit Gnosum Burgrabium Castren Plocen quemvis
per Actorem Conducendum addidit et deputavit qui
Gnosus Burgrabius Castren Plocen quivis ad pri=
mam Actoris Requisitionem Decretique praesentis exhi=
bitionem eandem Executionem in Bonis Citati peraege=
re tenebitur idque sub poenis Contra negligentes Offi=
ciales Sancitis Citatus vero eandem per se aut per
suas quasvis subordinatas impugnare non de=
bebit personas idque sub poena Bannitionis quae
Contra Impugnatores interponitur praesentibus.

Wyciąg Dokumentu Płockich
Decreta Judicialia 1711

P. Łocki

In Termino hodierno et Citatione literali Castren

920

942

Plocen. Tenoris talis Valentinus Antonius in Bogusła-
wice Bogusławski Plocen. Plon. &c. Capitaneus Vo-
bis Generosis ac Nobilibus Jacobo Kocięcki Principali
Thomae Kangowski per immissionem infrascriptorum
Subditorum Comprincipali tum Nobili Szyski adhaerenti
Complici nec non Laboriosis Adamo Valentino et Adalber-
to atq. Casimiro Gnosi Kangowski de villa Szyiki sub-
ditis Infrascripta Exequentibus de personis Bonisq.
vestris generaliter oibq. vigore Regio et nostra qua
hac in parte fungimur Cpli authoritate mandamus
ut in Terminis Querelarum Causarumq. Officij Judicijs
Feria secunda prius et proximius ablinc in Castro Plocen.
Celebrandis personaliter ac peremptorie Compareatis ad
Instantiam Instigatoris Judicij nostri eiusq. Delatorum
Nobilium Stephani et Casimiri Kocięckich Nobilium
Matthiae Pauli et Simonis Charzynskich olim Nobilis
Jacobi Charzynski Filiorum Testamento assignatorum
Tutorum Patruorum atq. eorundem Matthiae Pauli et Simo-
nis Charzynskich minorennium Actorum qui vos Minoren-
nes Cum Tutorum Subditos vero cum Dominorum assi-
stentia secundo post obtentam Contumaciae poenam Citant
pro eo quia vos in Contrarium Legum Regni procedendo
ausi estis se actores Tutores per Testamentum olim
Nobilis Pauli Charzynski assignatos uti sanguine iunctos
a Bonis eorundem pupillorum per vim nulla habita
Justa ratione alienare Conari et defacto tumultuarie
armatim Bona Chędzyno Koski Tutoriae destinata
Superinvadendo actores de eisdem Bonis violentissime
expulistis Sortes easdem cum inseminationibus utrisq.
in possessionem apprehendistis Inventaria omnia

[illegible] pecora et res mobiles intercepistis ad Bona
Mączewo devehi curastis vobis indebito Iure applicui=
stis nec non prata cum subditis tu Gnose Kangowski in=
vadendo confalcastrare demandasti et fenum inter=
cepistis multosq modos et investigatos ad privationem
possessionis inquisivistis et nullo Iure sese ad Tuto=
riam immiscuistis Bona deoccupastis exinde plurimas
violentias Iniurias ac damna in Praeiudicium Tu=
torum ac ruinam minorennium fecistis perquod
contra Leges Regni excessistis poenasq una cum Re=
inductione in Bona adempta succubuistis pro quibus
supervobis decernendis nihilominus ut eosdem subdi=
tos excessivos Gnose Kangowski ad sumendas de
ipsis poenas coram Officio nostro statuas vel in
defectu statutionis ipsemet pro eis respondeas
citamini praesentibus litis termino parituri et Iu=
dicialiter Responsuri Datt in Castro Plocen Feria
6ta ante Festum Sanctorum Omnium proxima Anno
Domini Millesimo Septingentesimo Undecimo in diem
hodiernam incidens et provenien praefata pars actorea
coram Officio personaliter comparens et terminum
eundem hodiernum per totam Iudiciorum praesentium audi=
entiam legitime attentans ad docendum citatae parti
de termino et contentis statuit coram Officio praesenti
Mlem Regni Gnalem Honestum Josephum Kresicki de Plocko
qui statutus palam publicaeq recognovit Quia ipse
citationem literalem sigillatam pro terminis praesentibus
servientem contra citatos et quidem Nobilem Kowiecki
ad Bona Mączewo, contra Gnosum Kangowski et Szy=
ski ad Bona Szyiki omnes Sabbatho ante Festum
Omnium Sanctorum proxime praeterito tum et eius primo

ex qua pena contumacie ē obtenta tempestive ante
obtentionem dicti ei una integra septimana dedutis
exportavit et publicavit ut iuris est de quo gsente
fecit Relationem quo die deducto citatos parti. Termi-
no earū ad dies iuridicē tribus et ultra iuris for-
mam vicibus quatuor per nūcium Curie Ad Thinestū cū
scedi autumare procuratur Ludq[ue] pars actrix et
vocata. nulloq[ue] existente cum ad Octavum ne quem ad
Levicastrum / Dominus Cooperpetua immutata

Dantus N. Niedrowski per G. Sclosowski

In Termo Hodierno ex dilatē antehac in primis datis vi ex Statuto In
antea in Judicijs receptis et per Judicem ipsius datis et concessis Legue
ad Legues Juratorū et Testium Termos et postmodum ad Termi citra
contenti Termū conservatē facta expte in fac et causa Judiciana
in pacta inter G. Stanz Sekowski ex una et Simeonem ab Una et Nic. Passimus
Testes Ipsius ex altera Nicolaum Niedrowski ex altera Testes Jhe Luna
vti adducta et recepta et per Legatū Jhe Luna Octavo Legue
Juratus ad deponendum ipse concredit. et in fidem dicta tan-
tas multiplicatas admissibiles requirens ei de more de ex et re
stituere protestans, et petiit Curie decernam et ei decerni
Jurare detineri. Et tam ex Officio Judicis eundem ex ipso ad rei
veritatem super Juramento Octavum Juratum Jhe Luna deposuit dicta
per testimonium Scribendo ipse Stanislaus Sekowski Judex ejusdem Curie
vti ipse Testis dicta sua ut sequitur deposuit Lecta ei
vt dicit vera et ipsi concordantia et Partibus et Testi quod
ipse Testis et Stanislaus Sekowski Judex Pro tempore existente tunc
erant Judices Officij Testes simpares et seorum inde centro
pertes quarum una versus Judicium Testis coram se in duct
crandis ad forum Capare et Pilum Impronitatē sic in antea
in Judicijs receptis fieri facere Mandarunq[ue] Ita per in fine ad pre
nunciandam et pronunciatum Rotham M.R.G.H. Josephum terrae Ch
lastū Judices addidit et deputavit. Finis protestatio
ramentum eiusdem Testis actream est inductum. Cuius
Judicium sens adstante Partibus ipse et tunc per Regoad Sonnigk
expensum Mandatum Jhe Expensarum Testis Ostensis Partibus

946

Lustrum Dobrosielce et

In Terno Hodierno ex Dilatione Anteriore Infirmitatis Infrascripto Citto in Anterioribus Iudiciis recepta et per Iudicium Dei data et concessa idque ad sequens Querelarum Castri Plocensis Ternos proximius in Castro Plocensi post Festum Sancti Matthaei Officii et Evangelistae Incidentes cum Termini ibidem Contenti Ultima Conservatione facta et hoc in Causa et Actione Iudiciaria Infrascripta inter G. Stanislaum Dobrosielski Actorem ab una et G. Casimirum Kosinski parte ab altera Cittum ad Videndum et audiendum ipsum ad solutionem Summae Quatuor Millium Florenorum Polonicorum argenteae sine quovis percento monetae modo simplicis debiti mutuatae pecuniae super Bonis Malewo una cum provisionibus inscriptae non tamen vigore Inscriptionis suae pro tempore pridem ejusdem Persolutae per sententiam Iudicii Officii Dei Stringi et Compelli idque quod Iuris erit decerni et sententiari Citatur alias Dilatione eadem Infirmitatis Anteriore de Promissis latiore indiem hernam Incidens et provenientem Praefatus Actor coram Iudicio Officii Dei perlustrante comparens et Ternum eundem hernum per totam Iudicium Dei Audientiam Lunae attentans memoratum Cittum ad Ius Iuridice per M. R. Gulielmum Honestum Josephum Kresichi de Plocho Iudiciale tribus et ultra Iuris formam vicibus 4tuor clamatum et vocatum non tamen comparentem imo contumacem existens in Lucro suo pro toto, ~~Negotii sui principalis alias~~ alias in toto Lucro Negotii sui Principalis videlicet in Lucro solutionis summae ac Provisionum admittente Iudicio Officii Dei Iudiciali ac officiose condemnavit condemnatque Deus. Et Iudicium Dei in vim ejusdem Lucri Lunae ea in Causa obtenti decrevit Sententiisque decernit. Quatenus ~~Citatus~~ idem Cittus non comparens eo summam in Inscriptione expressam una cum provisionibus eidem Actori in Instanti solvat idque sub Poena Rationis quae in defectu persolutionis summae ac provisionum decretoque Dei contraventionis per Iudicium Dei decernitur ad eandem publicandam Rationis poenam modo Promisso decretam M. R. Gulielmi Suprascripti Honestus Kresichi de Plocho Iudicialis

per ave

[illegible] addict et [illegible] Gi[illegible] phi
[illegible] de patron[illegible] sed a [illegible] Dei [illegible] ti[illegible] pres-
ratu[illegible] Cantil[illegible] p[illegible] Grato [illegible] et [illegible] pro[illegible] dowe
atter[illegible] ac ip[illegible] et [illegible] et [illegible] clamit[illegible] de Regres[illegible]
[illegible] eccl[illegible] ejusq[illegible] Dominij [illegible] Christu[illegible] honore privatu[illegible] jure [illegible] communi
[illegible] fontaine et [illegible] ecclesie hostiu[illegible] Datis hic in Aula [illegible] judiciali
et extra [illegible] Aulam ac in [illegible] locis [illegible] publicationi [illegible] locis
in [illegible] regrentia [illegible] mercessit Nobilibus ac [illegible] Judicia [illegible] materna
[illegible] congregatis ac aliis [illegible] variis [illegible] nominis ~~de foro publicum~~
in foro publico ~~civitatis~~ [illegible] civitatis Dunelm existens alta [illegible]
voce Gloria et [illegible] laudes [illegible] publicavit [illegible] proclamavit et ad
notitiam [illegible] omnium [illegible] tunc [illegible] deduxit de [illegible] jure [illegible] [illegible] de
[illegible] filii [illegible] Reiner. Petit quod [illegible] publicatis Carnificina [illegible]
[illegible] officij [illegible] ad faciendum et [illegible] gerendum in [illegible] missis [illegible] [illegible] [illegible]
[illegible] Stati [illegible] juxta [illegible] Statuta [illegible] [illegible] communia [illegible] Executione [illegible] officium
[illegible] competens [illegible] Dict[illegible] G. [illegible] Ex[illegible] premissis addicit et [illegible] petit
[illegible] giam [illegible] de Executione [illegible] de G. Burgh [illegible] [illegible] [illegible]
[illegible] [illegible] et [illegible] [illegible] [illegible] ~~ad~~ [illegible] [illegible] [illegible] [illegible]
[illegible] [illegible] [illegible] [illegible] [illegible]

930 de Plecho fidei[?] addet et deputavit. Qu[?]
faciendo deputacõn sus a Judicio p[?]ti habitõ nemo rare bannis
ꝑpetuꝰ ꝑsus ac ipsum[?] citꝰ n comparend esse ꝑpetuo
bannitꝰ honore gradibus de Regno Poloniꝰ ꝓscriptꝰ Jus Comuni
contrarius et rebelles hostes q patrꝰ, hic in Stuba Judicali et an-
te Stubã ac in alijs locis publicacõni consuetis in tregubia Mattow
vend conditionis et sexꝰ hmõi ad Judicia moderna Tonꝰ publicis
congregationꝰ alta sua voce et preconica et sonorosa palama-
vit publicavit et ad notitiã omniũ q tunc ibidem adduxit. De
quo bene sua Dem Mli ad Judicia ibm redeundo fecit relacionem
Sortiq[?] publicate bannis ꝑgatis ꝑsus Judicius Officij sui
ad faciendũ et pagendũ in q[?] missi fuerãt ꝓscriptꝰ Jus Com-
muniis de eodẽ acto et Bonis ejus oibꝰ Executionis officius com-
petens vellet G. Burg & Lquemvis addidit et deputavit, Qui
quidẽ Executionẽ ibi G. Burg juvios b. Lcus Mli et duxb & Mi-
de prima Partis Actoris requisitus decretis Judicis exhibitionis
pagare terebit sub ꝑnis contra negligentes officiales sanctis.
simo vero eandẽ Executionẽ nec q de nec q bus quasis sub-
ordinatus audeat impugnare Personas id q sub ꝑna bannis q
petuꝰ quã contra Impugnatores interponit ꝓntibus

Datũ Cracouiæ sitꝰ Burkᵒ Jhus Collectorꝰ Mli.

In fãm erecte ꝓsentia[?] in fra scꝰ inter ingrossandũ Judicij ꝓsentes
Quos Datatore ingrossandi Thomam Burkᵒ Jhus, altrinsecus a bona et ingenua
stamina stans Collegiorũ Judicialiũ Poniatowski Mli Judicis parte ab altera actꝰ
Legis Jhus quã ipse ex ꝓpositis legibus et constitutionibus Regni quarum
fidem Jurisperitus temere ꝑsumptuose cum Actorem in Officio
arestis apud ijb exste G. Dominicus Dãb exãpedit contra honora-
tos Scabinos Nobilitandi fama Baudis in Jura exterminum, Junctoper
oppressit ceu spiritu conatu nefario Dutnega in Obtutu Specificata
in talibus verbis Dñus ac pens Nobilitare Statutis nouijs Tendens Acto-
rem oppressit, Perquod ad Leges Regni exactas Jura ex in le
rata constitutionibus Regni fuerabus adquas Ipsi ex Bonis cui
decernendi esset facta alias fatta ipsa de emptis actore in die
hodierna in iudicio exhibendi Datibus ꝓpositionis quibus Actor
obtulit pene Nom Adamus Mli sic cum Judicio Jhus ad
parendum ex adverso citatus et evocatus Actor ꝓdicis Jhus
exam[?] ita ad effectualiter Actores Dñi hora Judicij declarat

...quenis super contenta ... partibus ...
... Plocensis ... ad hunc in ...
Plocensi celebrare ... partibus eis ... totali in vigore
conservato comparendi peremptorio ... incontinenti ... Joseph ... de Plocho authentice ... officio ... palam ...
... ipse citatus ... Sigillatus ... Servicio ... Cultu ad Bona Kraszewo ... post ... Lunae ...
... tum ... ex qua ... contumacia ... tenta tempestive ante ... in una integra septimana
... et ... notificavit ...

Dilatio Inquisitionis Capitalis Chyczewo.

In Causa et Actione Judiciaria infrascripta inter ... Instigatorem Judicij Officij ... ejusque Delatores ... Thomam Czaplicki ... Joannem Pijanowski famulum atque Honestum Simonum Przybyłek ... Generalem et quidem famulum et eundem ... cum auctoritate Dni Actores ab una. Et Inosos Adamum olim Matthiae filium et Albertum Chyczewskie Franciscum Zglinicki et Annam Chyczewska conjuges Zophiam Constantiam et Stedvigim virgines innuptas Chyczewskie Principales facti infrascripti et violentiarum ac excessuum Executores Gabrielem Ostaszewski Joannem Antonium ac Lucam Rutkowskie fratres inter se germanos supra scripti ... Chyczewskich informatione et excitatione mutuos cooperatores Denique ... Joannem Niemczewski atque LL Albertum Gawron, Urban, alterum Gawron Josephum Andream Albertum et aliam Andream et Joannem Ovillatores Albertum ferrifabrum aliosque quosvis ad praesens denominibus et cognominibus ignotos ... postquam innotuerint specificandos subditos de villa Niemczewo et quidem maritos cum maritis virgines cum tutorum de Jure incumbentium subditos quoque cum Dnorum auctoritate et assistentijs parte ab altera Citatis ideo. Quia ipsi in contrarium Legum publicarum quae infrascripta serio fieri ~~vetant~~ prohibent procedendo nec poenas sat severe et rigorose in eisdem legibus Regni contra violentos invasores hominum innocentium oppressores in vitam Diffidatores Sancitas verendo ausi sunt et praesumpserunt tempore modo et loco in Protestationibus expressis illi ... Chyczewscy

prēcipue Ihesus Adamus Amyez eus hi cum olim [illegible] Martino et
Cyro nō Hyez eus hui Romanis ac prouinēibus aliis q̄ eo adherentibus
Summas oppressiones ab Remi Curiedm Autori et subditis mi-
ferre dabork̄ mi fr̄ementes et pratis per spoliatas et deliberatas
miventarios eum amissionem magnā damnando maioribus Demmis
causare mi bona Autorum hereditatē et possidentiam Ecclesi-
asticis viciibus Prati mi culpati varijs telis et armis mistis ad super-
mi vadere mi duellū lege publica retitū Auto eū Summo Pōtifice
Autoni totiēs quotiēs privicare conspirationes animo deliberato
miterminendi autoni mi miram epis Stuere et diffidare et ci cau-
olentem et tumultuosam mi vasionem cum ferē mole gravidum clamo-
ribus explosionibus mitu Dare prohibere ed inde q̄ primo mi tempes-
tum partum demum mi fanti amorten per percussionem pruit obductio
pestis causare et homicidium perpetrare pruit de facto q̄ missa
omnia alia mi conuenientia peregerunt hi n̄ Sanati per antio
ri lentius venum mi majores ausg̃ et violentias resoluti Dum ende
libi oīa patrata mi pugne cedere sequenti tempore prehibiti Inoti
Adamus Amyez eus hi et Ruthenus ey per Conniventiā mi ver se
mi aggravationem Autoni Factam Ciuitatis Tn̄ Ruthenus ey
Resident Autoni mi Villa Niemezewo. Ffl. cū oibus rebus
mobilibus et suppellectili domestica Seu mijs q̄ varijs rebus et vestibus
vestimentis q̄ ad mi plētio rem cum rebus argenteis au Bran-
deo et ere mi ibid collocatis q̄ suppositionem ignis accende-
runt ac densā ac res des mi cineres cum Summo damno ad
aliquot Millia florenor̄ Autori ex inde causatis verterunt
Summo pere Autorem mi juriarunt tum transeunte mi tria Sueti ca
Dorh magistro cum suo vexillo mi villa Niemezewo Autoni ho-
reditaria subsidente q̄ aliquot Imas proviantū ex tortibus
diu dere renuerunt Proinde omnes extradendi victualia mi quan-
causarunt expensas per Autorem militibus pro sorte q̄ Ec-
clesiastica expostas d restituerunt Autori damnū ad Quingentos
triphones ob mor solutionem Contributionis mi tulerunt non recompen-
sanum rei restituerunt demum plateam ecclesiā seu mi villa Nie-
mezewo stratam ab antiquo dilatare indebite libi usurpando sepi-
mentō ad agros suos circumduxerunt Autorem verbis igno mino-
dis varijs mi locis lesernt et famam mi taminatā aggravarunt
denig mi postpositionem Juris publici prudentis honestas regulas

Ms. Ms. Ms.

956

et coram Varys ~~[illegible]~~ [illegible] pomulgarunt postea actorum concusse-
runt agros actorum [illegible] sibi applicuerunt lamna sepenume-
ro intulerunt aliasque plurimas violentias et injurias in quibus pro-
bandos ~~[illegible]~~ perpetrarunt per quod contra leges Regni excesserunt
poenasque succubuerunt ad quas decernendum [illegible] citantur
alias citatione ipsa de praemissis latione in diem hodiernum incidens et
provenientibus partibus ipsis utrisque actoreaque [illegible] Nicolaum Anyczewski
suo et aliorum actorum nomine citatione vero [illegible] Casimirum Anyczewski [illegible] suo
et aliorum actorum nomine coram Judicio officii [illegible] comparere et se-
cum [illegible] controversiis quarum controversiis Judicium [illegible] coram [illegible] in
hoc Judicium delationem [illegible] contenta citationis partis utriusque [illegible]
ad sequendum [illegible] Castrensem [illegible] primo et [illegible] ablatum in
Castro [illegible] celebrandum [illegible] partibus [illegible] utris [illegible] to-
tali in vigore conservato comparendi [illegible]

Dilatio Inquisitionis inter NN Kociszkie.

In causa et actione Judiciaria infrascripta inter Instigatorem Judicii
Officii [illegible] ejusque Delatorem Nobilem Jacobum Kociszki actorem ab una
et Generosos ac Nobiles Casimirum et Stephanum Kociszkie atque
Michaelem Zaborowski Parte ab altera citatos ideo Epica ipsi
non observatis Legibus Regni nec poenas ratione infrascriptae San-
citae minime metuendo ausi sunt et praesumpserunt tempore
in Protestatione expresso sortem in Bonis Chodzyno jacentibus non
tantum usurpare verum Juribus actoris subjectis modo violento
recipere usu fructu et possessione privare [illegible] confalcasha-
re et colligere [illegible] defacto bene armati sortem supra [illegible] su-
per nequitarunt indebite et violentissime expulerunt conte-
ptuarunt in vitam diffidarunt Per quod contra Leges et Constitu-
tiones Regni excesserunt poenasque exinde ratione damnorum et
violentiarum succubuerunt et dementi sunt ad quas decer-
nendum et id quod Juris erit exequendum [illegible] alias ci-
tatione ipsa de praemissis latione in diem hodiernum incidens et

provenientibus

In causa et actione Judiciaria infrascripta inter
Insurgatorem Judicij Pfen eiusq. Delatores Nbles Catha-
960 rinam Gosicka relictam ol N Jacobi Chyczewski
consortem viduam matrem atq. Nicolaum et Mathaeum
Filios Catharinam Hedvigim et Mariannam Filias
virgines innuptas Chyczewskie et quidem easdem
virgines cum Matris et fratrum authe et assistentia
actores ab una et Nbles Joannem Lipowski et Mari-
annam Fialkowska conjuges Parentes Adamum et Hi-
larium ac Evam Lipowskie filios et filiam tum Casimi-
rum Chyczewski eosdem quidem filios et filiam
cum Parentum maritata vero cum mariti authe et
assistentijs parte ab altera citatos ideo Quia ipsi in
contrarium Legum publicarum procedendo nec per Eas
in ijsdem descriptas metuendo tempore in Protesta-
tione expresso et quidem Prefatus N. Lipowski ad inventa
sibi ac actores occasione N. Valentinum Rupinski in
servitio apud actores existentes per campos cum bom-
bardis Longioribus et brevioribus causa interimendi in-
sequebatur et certo interemisset id ni Deo Praevente
Salutis suae consuluisset dumq. N. Catharina Mater
de tam magna oppressione famuli sui eum scisci-
taretur Prefatus Lipowski cum magno tumultu domum
propriam actorum invadens eandem Matrem oppressit in
vita diffidavit pugnis colaphizavit ad bombar-
dam se se proripuit verbis dedecentibus honore no-
bilitare ~~dedecentibus~~ et angentibus affecit Demum milites Moschos
vitios per aliquot tempus in villa Chyczewo com-
rantes Prefati N. Lipowsci conjuges in oppressio-
nem et Ruinam actorum informarunt et subordi-
narunt.

962

964

[illegible] Adamum Sekowski coram Judicio Officij Dec. Comparet
et Secundum Judicialem Controversiarum Quarum Controversijs Judicium
Praesens coram se Inductis exauditis ad Juridicam Repositionem
ejusdem Comparentis a Parte Citta dedit et ~~Conf~~ Concessit
hocce Judicium Dilationem pro majori eidem Citatis ex quo 965
Causas majoris Importantiae in Judicijs Tribunalitijs Regni
Petricoviensis pro tunc attentant Quam probabunt Litera
torijs dictante Lege documentis usque in Sequentibus Ve
relarum Castrum Plocensium Terminis prius et proximique ab hinc in
Castro Plocensi celebrandis Termino Partibus eisdem utrisque ibidem
totali in Vigore Conservato Comparendi peremptorio.

Dilatio Inquisitionis Karwowo Bromirz.

In Causa et Actione Judiciaria infrascripta inter Instigatorem Judicij Officij
Dec. ejusque Delatores N.N. Martinum Karwowski et Ludovicam Vnie
rzyska invicem Conjuges et quidem maritatam cum hui mariti authe
Actores ab una et G. Paulum Bromirski atque N. Ludovicam Woro
Chulska Famulam ac LL. Mathaeum Jacobum Subditos ejusdem G.
Pauli Bromirski de Wempily Cum authe et assna Dni pte ab
altera Citatos Ideo Quia ipsi in observatis Legibus Regni quae ne
minem opprimere et laedere jubent imo cuique Personarum in via pu
blica itinerantium pacem et Securitatem omnimodam praescripserunt
ausi sunt et praesumpserunt Actores saepissimis temporibus
in domum invadere multas violentias patrare in via publica
in duellum provocare vulnera in Deductione Specificata inferre
Concutere verbis Caesivis honori et famae Nobilitari nocivis
afficere, Nec his Contenti in Residentiam Actorum propriam Sup
invaserunt flagro Actricem verberarunt concusserunt
aliasque per multas violentias perpetrarunt per quod cum
leges Regni excesserunt poenasque ratione violatae Secu
ritatis Succubuerunt per quibus decernendum et id quod Juris
erit exequendum Praesens citantur alias Citatione ipsa de praemis
sis latione in diem hodiernum Incidens et provenientes Partibus
ipsis utrisque Actorea quidem per maritum suo et Consortis nomine plen
Citata vero per G. Paulum Bromirski suo et aliorum nomine itidem
plen coram Judicio Officij Praesens ~~plen~~ Comparentibus et Secun
dum Litteras Controvertentibus Quarum Controversijs Judicium Praesens coram
se inductis exauditis ad affectationem Partis Actoreae dedit et
Concessit Dilationem Inquisitionis Sup Contenta Citationis

966

Parti utriq; idq; ad sequens Tuerelur Castrens Plocen
et pximius ab hinc in Castro Plocen celebrand Terno partibus
eisd utriq; ibid totali in vigore conservato comparendi Peren-
ptorio.

Lucrum Solutionis Kiewnary Cybulino.

In Termino hodierno ex Dilatione pro Majori Gnoso Joanni Cybulski Citto in Anterioribus Judicijs per Judicium Officij praesentis data et Concessa idque ad sequentes Querelarum Castri Plocensis Terminos ut pote modernos ~~Ltma~~ Cum Termini ibidem Contenti Lma Conservatione facta et hoc in Causa et Actione Judiciaria in Praescriptione inter Perillrem et Rndsmum Stanislaum Kiewnarski Canonicum Cathedralem Ecclesiae Collegiatae S. Michaelis Plocensis Praepositum Actorem ab una et GG. Joannem Cybulski atque Catharinam Virginem olim G. Adami Cybulski cum olim G. Sophia Cybulska procreatos filium et filiam tum Franciscum ejusdem G. Joannis et Catharinae Virginis Patruum et Tutorem Bonorumque omnium Possessorem et Dispositorem Cybulskie et quidem Minorennes cum Tutorum de Jure Incumbentium parte ab altera Cittos juxta et ad Inscriptiones seu potius Contractus obligatorios quibus mediantibus olim Parentibus seu Parentes summam Perillri Actori Mille Noningentorum florenorum Polonicorum albae argenteae sine percento monetae in Bonis Swarzczyn Inscriptam et assecuratam se solutivos obstrinxerunt non tamen obligamentis suis satisfecerunt Quando quidem summam praefatam non exolverunt neque illi existentes Successores Ltmi summam eandem exolvere volunt Citantes igitur ad videndum et audiendum ad solutionem summae Originalis in Inscriptionibus expressae una cum provisionibus ab eadem summa provenientes per sententiam Judicij Officij praesentis stringi idque quod Juris erit exequi praesentis alias dilatione ~~cata~~ ante rione pro majori de praemissis latiore in diem hodiernam Incidentes et provenientes ~~Actor~~ Praefatus Actor coram Judicio Officij praesentis pro Comparendo et Termino eundem hermum per totam Judiciorum praesentis Audientiam lme attentans memoratam partem Cittam ad Jus Juridice per M. R. Gnlem Honestum Josephum Kresicki de Plocko Judialem tribus et ultra Juris formam vicibus quatuor uti ante ista et post Officiosum Arestum tempestive per G. Valentinum Wieniawski interpositum et per Judicium praesens susceptum et Connotatum clamatum

968

et vocatt n tamen Comparent in Lucro suo p toto alias
toto Lucro Negotij sui principalis nempe solutionis
summae p qua res est in instanti una cum provisionibus
admittente Judicio Officij Praed. Judialr ac Offose Conde
mnavit Condemnatq Praed. Et Judicium Praed. attento eod.
Lucro tmae eam in Causa obtent. decrevit Praesentibusq de
cernit Evatenus Pars Citta Perillri Actori summam
pro qua res est una cum provisionibus ab eadem summa
proveniens in instanti solvat idq sub poena Bannis
quae in defectu solutionis p hoc Judicium super Parte
Citta decernitur et Mlis Rni Gnlis ad publicandam eam
Bannis poenam additur et deputatur Ex quibus Mlis
Rni Gnlis Honestus Josephus Tereschelli de Plocho
Judialis satisfaciendo deputationi suae a Judicio
Praed. habitae memoratam Bannis poenam modo pmis
so decretam et obtentam ac ipsosmet Citatos esse Ba
nitos de Regno Poloniae p sonos honore privatos
Juri Communi Contrarios et rebelles hostesq Pad.
hic in Arce et extra in Ponte ac in quatuor Parti
bus Circuli Civitatis Plocensis in frequentia multarum
variae Conditionis et sexus hominum ad Judicia moderna
forumq publicum Congregatorum alta sua voce Praeconi
ca et Sonorosa publicavit proclamavit et ad notitiam
omnium protunc Praed. deduxit de quo hanc suam idem
Mlis ad Judicium Praed. e loco publicationis redeundo
fecit Relnem Post quam publicatam Bannis poenam
Judicium Officij Praed. Causam hanc cum toto illius effe
ctu p facienda juxta praescriptum Juris Communis in
pmissis Executione ad M. Loci Capitaneum sub
cujus Jurisdictione Praefati Citati cum Bonis suis Con
subsunt et Consistunt remisit remittitq Praed.

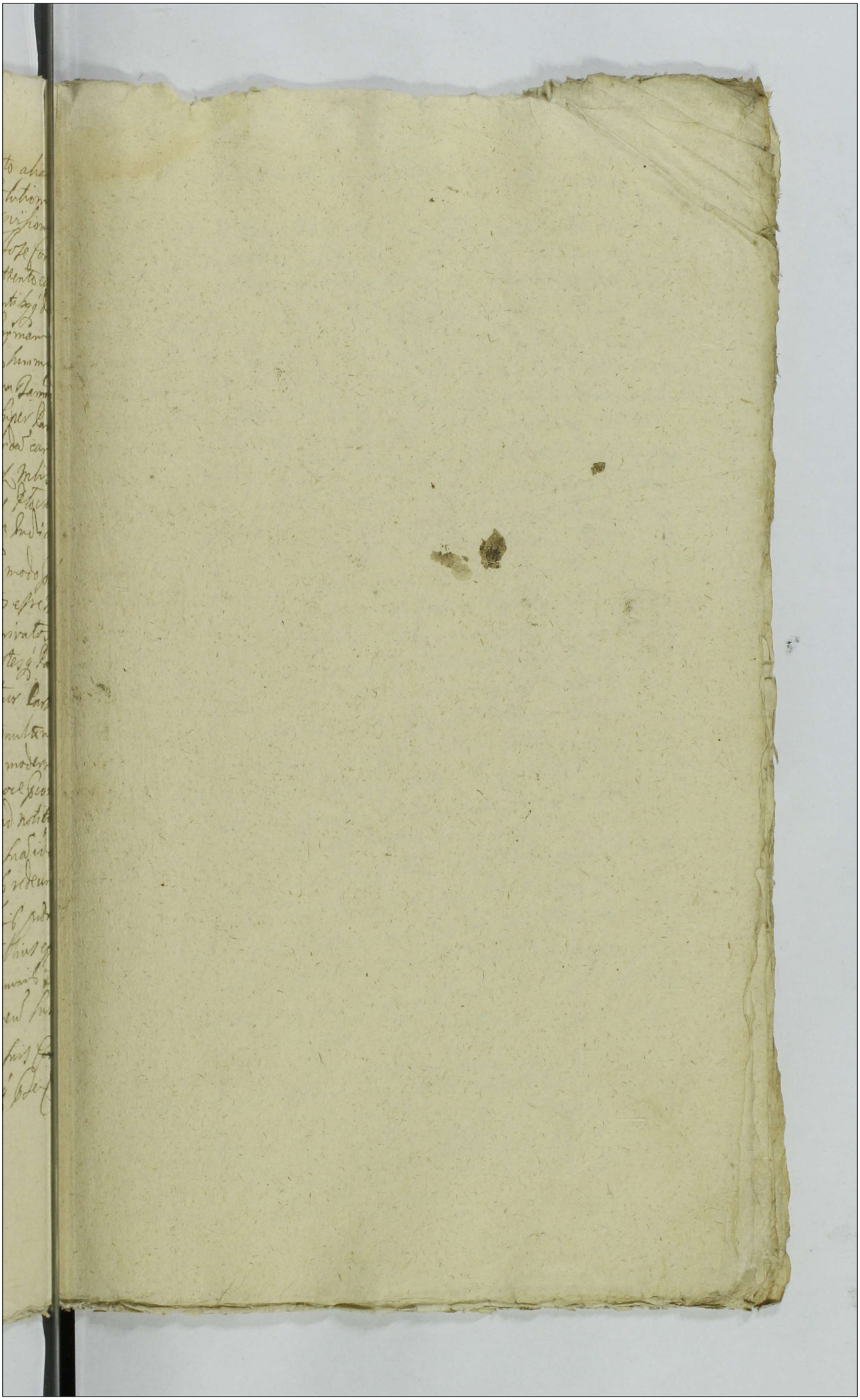

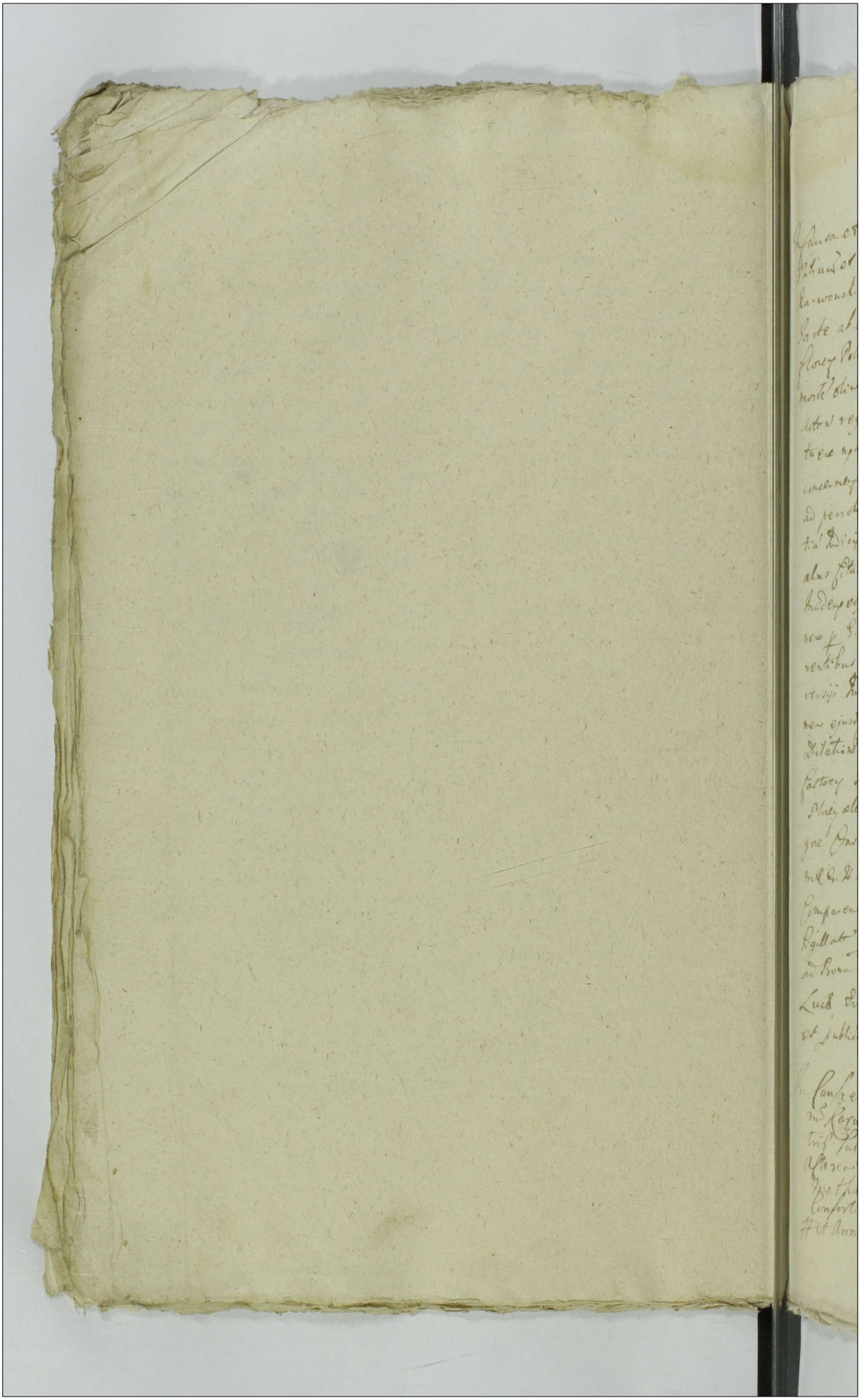

Infirmitas. Sokolnicki Karwowo

In causa et actione Judiciaria infrascripta inter Illos Valentinum et Matheum filios quondam Adami Stanislai Karwowskie actores ab una et Magnificum Paulum Sokolnicki parte ab altera fatetur ideo Quatenus ejus sit summa 1500 florenorum Polonicalium cum requisitione aliunde post mortem olim Illustris Matthiae Karwowski ad multiplicem condemnationem requisitionem et aliquod Arresti reddendi per dictos actores requisitionem nihilominus et aliquod Arresti reddendi per dictos actores tuere ipsa ultimo recusat apud ipsos derelictos actores vacuum actores eludit. Hinc igitur ad videndum et audiendum ad persolutionem ipsius summae unius quoque portionis pertinentis dicti Judicij pendentis hinc et inde quod hinc est exequendum alias citationem ipsa desuper latione videndum Judicium audiendum et peremptorium Partibus ipsis actoreque quidem per citatum vero ipsum Magnificum Jacobum Sokolnicki cum Judicio officiis ejusdem comparentibus et seu Judiciis controvertentibus Quam pro veritatis Judicium pendente cum testimoniis productis examinatis ac depositionibus ejusdem comparentes dedit et concessit hocque Judicium dilationem infirmitatis citatum idque ad Regulam Quadragesimae pastorem Novae Sedis primus et proximus adhuc in pastorem Novae celebrandi Sedis Partibus eidem utrique ibidem totum nihilominus consensu comparendi peremptorie utrique in Continenti coram Magnificum Joseph Sokolnicki cum officiis ejusdem Magnificum Joseph Sokolnicki cum officiis ejusdem comparendi publici Citationis Literis sigillatis et germinis ejusdem Sedis edito cum citatione ad Bona Sokolnicki Feria Secunda in Crastino festi Sancti Lucae Evangelistae proxime pendentis detulisse ea forma et publicasse ut inde est de quo pedimus mihi fieri Relationem.

Decretum Dilationis inter Karwowskie.

In causa et Actione Judiciaria infrascripta inter Illos Valentinum Karwowski Actores ex una Illos Matthiae Karwowski filios quondam Stanislai Karwowski Actores ex una et Illustrem Magnificum Paulum Sokolnicki ex altera Partibus Sedis Apostolicae Protonotarium Actores ex altera Partibus Sedis Apostolicae Protonotarium Actores ex altera Partibus Sedis Apostolicae Protonotarium Actores

67
970

Stato mul pat hles Karwowski summas
p prosperitas grauis et urgens existat grauedet misp
lw ac annuli ipsis ad depositu per supscriptu ffrm
N. Mathias Karwowski frater ostiu legiroli dati
et relicti Venit arestari de extradione ostiose
mouit ut pmis est de quo Dns fecit Relatorem.

Dilatio Inquisitionis Contra Stogneu
Banti Polignj per N.N. Kociskie

In termino hodierno ex aditatione literali Castrensis Plo
cendi tenoris sequentis Valentinus Antonius de Boguslauj
ce Boguslawski Plocky Plonsceps Capitaneus Vobis Nobili
Mathee Parchti Alberto Pchio et Josepho Pliis Kociskim de Kro
zuis Benigj vestris mansuet ambus Vigore Regij et nostra qua
rum in Parte Fungimur Capitaneali Authe mandamus ut
in termino Lege Ll. fau. Sanctę Officij Judicij Feria secunda pri
ma et proximis abhinc in Castro Plocky Celebrand plitt aepe
rumptonę emparlatib. ad Instantiam N. Casimirii Kociskie
actoris quidem et quidę Nobilium Parchtis Authe et assistan
tium etat et ad stato post translapsu Termin. seu translapsos
Terminos Legum ob non prosecutionem sui L. sunt transla
psi rumpę ad Paratum Plectus vocationis Juratorum per Ju
dicium officij nostri reone damnorum multorum in Domibus
Varij pecuni et Semibus per dnistiorum rui interiectu illatis
nob Vobis Castrens affectantis Instans Actoris propriom modo
illicito acceptionis Arborum Pinaticarum ad Edificia et aliarum ad
Focum valentium in divisij Actionis excisionis Vestro semmodo
applicationis exinde quę damni ad Centum Florenos Polon. sau
per actionis Aliarumq Plurimum in Processu causę specificatis
Salutationis igitur ad Videndu et Audiendu Vos ad Satisfactio
nem Edicti Decreto per sententiam Judicij nostri stringi et compelli
Idq quod Juris erit ex qui Presentibus scitis Feria secunda in fra
et attentatum Datum in Castro Plocensi Feria secunda in fra
dicto Festi Luce Evangelistę Anno Dni 1711. Indictm ho
dierna Decisionem et Provisionem Actus Coram Judicio Offi
cij Plocen plius Comparitis et Terminum Lunę hodierno in
per totam Judicium Plenitudinem ad Jus uridicum M.R.G.H. Josephum
memorata in Partem Actricem ad Jus uridicum M.R.G.H. Josephum
Kreschi de Rocko Judiciatem tribus et ultra Juris forma Vici
bus quatuor Acclamare procurauit quod quidę Pars citata tali
ter existens clam atte et vocatte non Comparuit
qui nimo ut Ille M retulit sententiam sed Lucius con
tumacium memoratus Actor Coram Judicio Plenito
acusando petiit super Citatis Banitorum Pena
et Declarari aliaq in talibus fieri Lecta Acta et seu

es Sententiam postulavit et Judicium
de legibus Regni Instigatorij Actoris ut Decreti Commissi
endo & sup Petite stata Pœnam Banitionis Decrevit ad
Intentam Publicam Banitionis Pœnam supra Inscriptus Stephanum Kreseki de Plocko Judiciales addidit et deputavit qui talutera Judi
es gentis additas munus Deputationis sui exequendo ad Judicij Ordinis Ejus
dem publicationis secundo R. te Pœnam Banitionis pœnam te
nuit Latos spe Banitos honor privatos Juri Communi Contrarios et Re
belles hostes Patriæ huc in Arce et extra in porte ac in quatuor Partibus
Transitus Fecere in frequentia multorum varia Conditionis et
xus hominum ad Judicia moderna forensi publice Instigatoris
alta sua voce Et sonorosa personas publicas et ad notitiam
omnium Plenius deduxisse de qua hanc sui Officij Fecit
Relationem postquam publicatam Banitionis pœnam modo
quibo obtentam Judicium Ordinis pro facienda mi Imposi iuxta
Jura Communia Executione Officium competens videlicet Inco
Burgrabiis Castrenses Plocenses quemvis addidit et deputavit qui quid
Instinctu Burgrabiis ad primam actoris Requisitionis Decreto Petitæ
Exhibitionem eam Executionem de eadem Parte Acta et Habiti coram
aliq Prætorum Tunebit de Jure Patriæ Regni Legum Officialis Donatis Acta vero Pari eam Executionem Hic perscripse
persuasi quasvis Subordinatas audeat impugnare pœnas Sub
pœnæ Banitionis perpetuæ quod contra Impugnatores inter
poniter Decreti Presentis vigore huic mi Instrumenti Officij Regni
Gnadi Horestan Josephy Kreseki de Plocko pœnæ publicæ Q.
Quia ipse Jordanus Citatus Edictum contra Actorem ad Locum citatum
Xaveriano Feria Sexta post Festum Sancti Lucæ Evangelistæ
primo Termino Edixit exportavit publicavit ut Juris Est Deque
Præsentem fecit Relationem.
Jeremias Presentibus Instantes

Locum Ultimarii Executionis Kuchorek Lobiszewo.

Juxta Relationem Executionis Infrascripti in Bonis Inferius
nominatis per Dominum Burgrabiis Castri Plocensis Officiose expedit
nomine ipsius Officij Judiciales Scripti Cujus Tenor Sequitur talis Est Tur
ris in Villa Chrzanowo ante portam Ecclesiæ Curiæ Citatis
et Interdicti Feria quinta post Festum Sanctorum Omnium anno
Domini 1743. Coram Honorabili Domino Paulo Krzesinski Judice Terrestri
Que Nos Stanislai Wiadrowski Thomas Drzewiecki et Andreas
Jaroszewski et Michaelis Krogolecki Gregorij Rydzynski Nec
non Honesti Albi Sachis Glablewski de Villa Chrzanowo
Mihi Regi Gnadi ad hunc Actum assumpti. Officium Castri
Capitanei Plocensis Satisfaciendo Juri Communi Officioq Suo
Burgrabiali ad Bona Infrascripta Chrzanowo Officiose Ut Juris

ut Juris est Condescendit ibidemq fundata Jurisdictione sua
securitateq publica voce Nobis denuntiata Partes utrasq tam Actoream
quam et Citatam praefato Nobili ad Actum Ceteris acclamare demandavit
post quam securitatis publicae denuntiationem et Partium utrarumq
acclamationem pro Comparens Nobis Andreas Starzewski Fa-
mulus et Plenipotens G. Joannis Kuczborski Nomine ejusdem Domini
sui reproduxit Decretum de actuum Castro Plocensi in Ter-
minis Querelarum Causarumq officij Judicijs una ad continu-
ationem anteriorum Causarum in diem hodiernam incidentibus
feria Secunda in Vigilia festi nativitatis S. V. Mariae
anno Dni 1711 latum super G. Alexio Kosciszowski
ratione summae trecentorum Symphonum in anno 1706 per Actor-
em accommodatae una ad provisionibus processus Causae de his
latiori obtentae quo reproducto decreto petijt ab officio
Burgrabiali executionem de ijsdem bonis Chrapowa fieri
demq juxta obloquentiam Decreti suprascripto Dno suo
Gradi. In contrarium Nobilis Albertus Nasielski
famulus G. Stanislai Dembski pro Comparens
Jabronis Exekucyi imieniem Pana mego
bo tu moy Pan ma sześć tysięcy na tych dobrach
contraktami y zapisamy od Jmci Pana Kazimierza
Szumienskiego przelocowych y ewikcyą gdzie
Pan moy dał Pozwy P.P. ewiktorom do kontra-
ktu y zastawy y tam się rozsądza z sobą wszyscy.
Kto będzie to prawo płacił Jmci Panu Kuczborskie-
mu et alijs verbis impugnavit Officium Bur-
grabiale attenta eadem impugnatione non in-
trando in cognitionem pro ulteriori disjudicatione
fortioriq ac finali demandanda executione
ad hoc idem officium Castrensi Plocensi pro Terminis
Querelarum Castrensi Plocensi prius et proximius abhinc

974

Incastro Plocen celebran remisit remittitq. praesenti
bus et Termu partibus utrisq. in praeallegatis Termi
Querelar conservavit et conservat comparendi
peremptorium Paulus Rzepotarski B. Castren Plocen
manu propria In termo itaq. hodierno vigore praeinserti
remissionis conservationisq. ipsiq. Termi in die hodiern ho
dierna inciden et provenien praefatq. G. Joannes Kuchorski
actor coram Judicio Officij praesen perstr comparen
et Termu eundem hodiernu per tota Judiciorum praesentia audi
entia legitime attentans memoratu Citatu ad jus Juridi
ce per Ministerialem R. G. Honestu Josephu Aresicki
de Plocho Judiciali Tribus et ultra Juris formam vi
cibus quatuor ut ante ita et post Officiosu Arestu
per G. Stanislau Dembski interpositu et per judicium
praesens agnitu et connotatu clamatu et vocatu n tn com
parente imo contumace existen in Lucro ultimariae
fortis faciendae Executionis admittente ~~Officio~~ Judicio
Officij praesen Judicialiter ac officiose condemnavit condemnatq.
praesentibus Ad quam Executionem ultimariam forte et finalem
Officiose peragendam Hoc ide Judicium Officium com
petens videlicet G. Valentinu Klemowski Vice Nota
riu Terrestri Castrensis B. Plocen addidit et deputavit
quam quidem Executionem ultimariam forte et finalem ide G. Burgra
bius Castren Plocen semotis quibusvis Juriu oppositio
nibus uxoreis reformatoreis ad vitalicialibus seu alijs
quibusvis relaone ad cassandam quae praesentibus cassantur
et annihilantur literis quoq. Salvi Conductus non obstan
tibus temera quoq. impugnatione n attenta adhibitis
etiam militu copijs aut commota Nobilitate alicujus
Districtus vel plurium peragere et exequi tenebitur idq. sub
poenis conc. negligentes officiales in Legibus Regni Sanctis

nemo

~~Partibus ipsis ultimis~~

Nemo vero eandem Executionem ultimariam forte ac finalem officiose faciendam nec per se nec per suas quasvis sub-
ordinatas audeat impugnare personas idq. sub pœna In-
famiæ quæ conc. impugnatores interponis ~~vigore~~ De-
creti præsentis vigore super vero anterioris executionis
Impugnatore et illis quorum nomine impugnatum est per supra-
scriptum Mlem R. Gnalem Honestum Josephum Kresichi de Plo-
cko Judiciale ad Jus Juridice tribus et ultra Juris for-
mam vicibus quatuor uti ante ita et post ut præmissum
est officiosum Arestum per suprascriptum G. Stanislaum
Dembski impositum et per Judicium præsens susceptum
et connotatum clamatis et vocatis non tamen comparentibus
petivit prænominatus Actor pœnam Banitionis perpetuæ decerni
aliaq. in talibus fieri solita Juridice exequi et decerni
postulavit Et Judicium præsens uti licite annuendo insistendo
Legibus Regni instigationiq. Actoris inhærendo super
ysdem Impugnatore et illis quorum nomine impugnatum est
pœnam Banitionis perpetuæ decrevit ac præsens decernit
ad eandemq. publicandam Banitionis perpetuæ pœnam M. R. Gnalem
suprascriptum honestum Kresichi Judiciale hoc idem Judicium
addidit et deputavit Quidvidem Mlis a Judicio additus
satisfaciendo deputationi suæ a Judicio præsenti habitæ
memeratam Banitionis perpetuæ pœnam super ysdem
Impugnatore et illis quorum nomine impugnatum est
ac bonis eorum obq. decretis ac obtentis ac ipsosmet ~~cittos~~
Impugnatore et eos quorum nomine impugnatum est
esse perpetuo banitos de Regno Poloniæ proscriptos
honore privatos Juri communi contrarios et re-
belles hostesq. patriæ hic in in Arco et extra in
ponte ac in quatuor partibus circuli Civitatis

976

Processus in frequentia multorum variis conditionibus [illegible] et exus
hominum ad Judicia moderna forumque publicum Congregatorum
alta sua voce Praeconica et sonorosa publicavit proclamavit et
ad notitiam omnium pro tunc praesentium deduxit de quo hanc suam
Idem Mtis e loco publicationis ad Judicium praesens redeundo
fecit Relatione. Post quam publicatam Bonorum perpetuam poenam
Judicium Officij praesentis pro facienda juxta praescriptum Juris communis
Executione Causae praesentis cum toto illius effectu ac partibus ipsis
et Impugnatore illisque quorum nomine est Impugnatum ad M. Loci Ca-
pitaneum seu locorum Capitaneos sub cujus vel quorum praefati Im-
pugnator et illi quorum nomine Impugnatum est cum bonis suis con-
sistunt remisit remittitque praesentibus

Simile Lucrum prout supra inter eosdem.

Juxta Relationem Executionis infrascriptae in Bonis [illegible] Scribatur
ex superiori usque ad haec Verba Ratione Porgium aure-
orum alias Manelkow Szczerozlotych Valoris Juridicae Ungari-
calium accommodatorum non restitutionis processu Causae de his latiori
obtenta [illegible] Scribatur totum ex superiori in toto.

Dilatio Inquisitionis Dębowo Swięcice.

In causa et actione Judiciaria infrascripta inter Ingressum
Judicij Officij praesentis eiusque Delatores G.G. Mathiam
et Mathaeum Dębowskie olim G. Alberti Filios atque Jo-
annem Sulenski actores ab una et Nobiles Laurentium Swię-
cicki et Margaretham Zawidzka Conjuges infrascriptos
Patratores et executores principales tum Valentinum et
Mariannam Swięcickie Filios et Filias eorundem conju-
gum comprincipales non minus actis principales adque
Andream Sniezawski Simonem et Hedvigim Łęcicki
Andream Więcheckí Valentinum Kraiewski et eius
consortem Antonium Nadroski Andream Swięcicki
Marianna Więchecka relicta olim N. Lucae Wię-
checki Jacobum Kraiewski complices et adhaerentes partes
ab altera citatos ideo Eius ipsi contravenendo Legibus

et Constitutionibus

et constitutionibus Regni quid inscripta plibent negz
pdnas ullas vne inscriptorum sanctas nr luendo tem
pore modo et loco ac circumstantijs in protestatione co
nomine facta ad quam pfers diuisi actis expressis
primo quidem ipsi Principales Swiscici nesciq cuiq
spiritu attamen sub pacis cujusda amicitie eosdem
actores et ali parentes com Dembowskich pro prandio
funebrali ad bona Wielbiciowo demang. illorum inuita
runt post quod prandium facta ad illis Principales ad priua
patibus et adhirentibus cognitelligentia et conductamine inito
eosdem actores pacifice et quiete se se invicem gerentes
primo verbis obscenis fama et honore tangentibus pfatg
N. Nadrowski actoris et expressit deinde ipsi omnes in
culpati et capiuo pfati Principales Swiscici loco
coertionis et pcedendi tumultus ipsi met violentas nr Actores
vicissim manu ac tandem ipsi omnes nr culpati ubi pdictos Parentes Acto
ris atq ipsis actores circumsederunt eos vulnerarunt vulnera ni obductis ne spe
ctata nr fuissent certo certig niter emissent nisi actores divina pro
videntia salvassent aliasq plurimas violentias et oppressiones ac lesi
ones fecerunt quo facto Leges Regni exacerbant et penas in eos
rum pro tali casu sanctas subire debuerunt ad quas tunc ipsi et bonis
eorum nr omnig deuenire stant alias citatione ipsis debite nr facta
coram nr judicium judicio et proveniri partibus citatis utriusq
Actoreq quis per N. Matthiam Dembowski tunc alios nr pte
citatis vero per N. Valerianum Zdzierski coram judicio pdcto com
parentes et dein judicialiter controverso quam controversijs
judicium pdcto coram de inductis ex auditis ad effectum ne
gotium actoreq dedit et concessit judicialiter quod dilationes
partibus utriusq super contenta nr minus indg adsignet
pquisitionis partium utriusq super contenta nr minus indg adsignet
terminum Castrum Rodzay tres prig et pg ni castro Plocensi posse
Judicia Generalia et celebrare tres partibus eiusq utriusq ibid
Judicia Generalia et celebrare tres partibus eiusq utriusq ibid
titali ni vigore et observato cum Statuti pnio Stig ni sexti relati
pti Generalis Synodus Lkrepichi de anno pdcto citatis ad
vel personaliter aut ad bona eorundem pena vadiorum
pdcto et judicium et Judex Actor pdcto et tum et ejus
pdcto expostulatum fuit

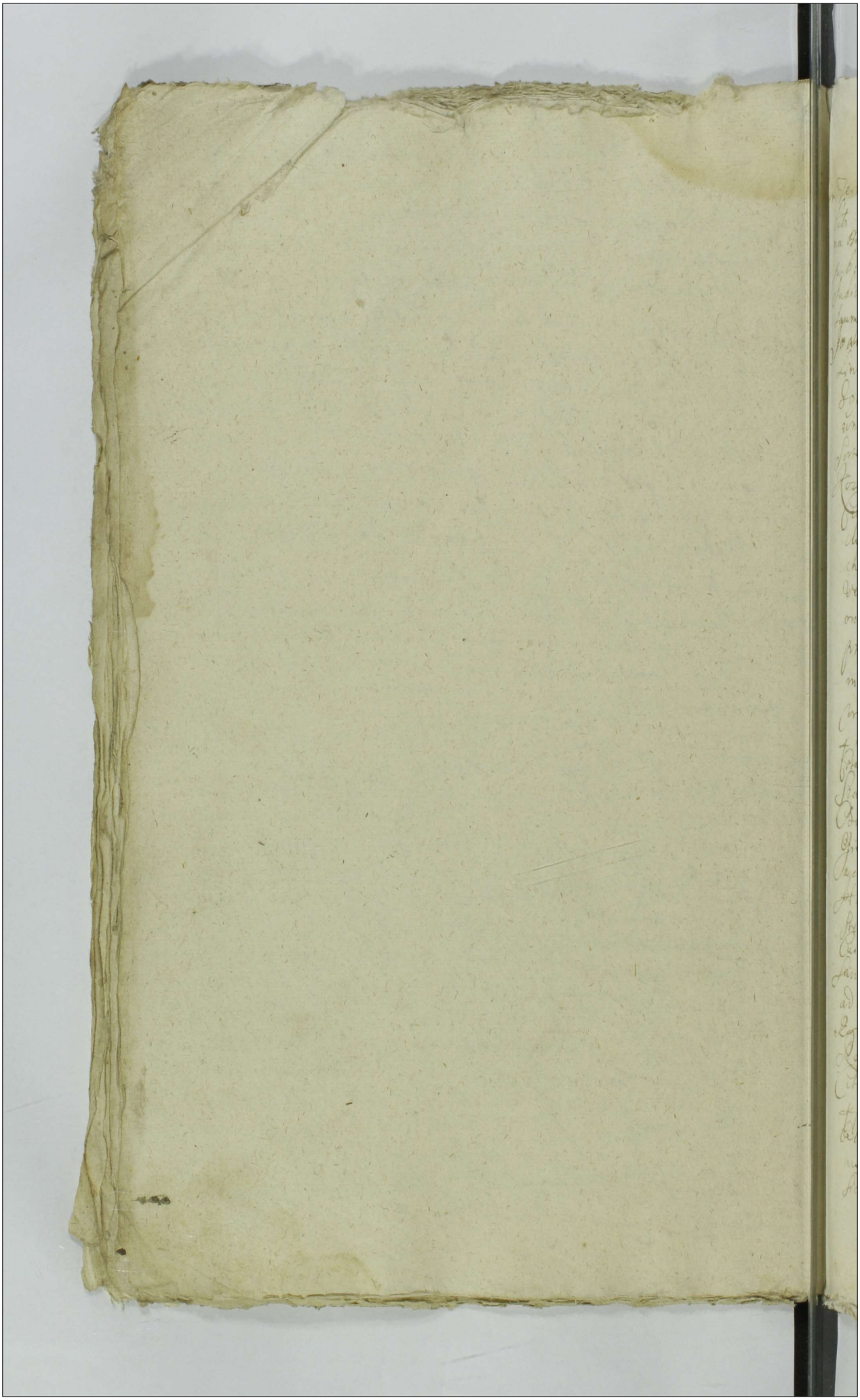

Vicati M. Lomocka et alij
rentes ipsius

Jn Dei nomine Amen. Per hoc presens compromissi inter partes infrascriptas hinc inde vigore et mediante pacis et concordie Regnum Poloniae in primis Judicijs Castri Plocensis post controversias hinc inde motas et publicandas Jnjuncta sunt Citata Partes et hoc in causa et causis Judiciariis mihi Secretario infrascripto Compromissario Judicij ejusdem Declinet Dnos Nicolaum Dei gratia Archiepum Gnesnen. Stanislaum Dei gratia Episcopum Plocen. Joannem Dei gratia Episcopum Cracovien. Nicolaum Dei gratia Episcopum Luthomirien. Stephanum Dei gratia Episcopum Cujavien. Petrum Dei gratia Episcopum Posnanien. Joannem Dei gratia Episcopum Vladislavien. Nicolaum Dei gratia Episcopum Camenecen. Dnos Senatores Regni Poloniae Dnum Nicolaum Sieninski Palatinum Sandomiriensem et Capitaneum Cracovien. Dnum Stanislaum Ostrorog Palatinum Posnanien. Dnum Joannem Tarnowski Palatinum Cracovien. Dnum Petrum Kamieniecki Castellanum Cracovien. Dnum Joannem Tenczynski Castellanum Cracovien. Dnum Nicolaum Firlej Castellanum Sandomiriensem. Dnum Petrum Kamieniecki Castellanum Posnanien. Dnum Nicolaum Sieninski Castellanum Wislicien. Dnum Joannem Kostka Castellanum Lancicien. Dnum Petrum Tenczynski Castellanum Wojnicien. Dnum Joannem Tenczynski Capitaneum Bielscien. Dnum Joannem Tarnowski Capitaneum Dobrzynien. Dnum Stanislaum Tarnowski Capitaneum Scarbimiriensem et Dnum Stanislaum Drohojowski Capitaneum Kamenecen. Dnum Petrum Kozmidrathski Capitaneum Sandecen. Dnum Albertum Miedzianowski Capitaneum Radomien. Dnum Paulum Spanowski Capitaneum Sieradien. Dnum Nicolaum Pilecki Capitaneum Lomzien. Dnum Albertum Kozminski Capitaneum Rogozien. Dnum Andream Opalinski Capitaneum Rawen. Dnum Stanislaum Tarnowski Capitaneum Pyzdrien. Dnum Joannem Tarnowski Capitaneum Radomscien. Dnum Joannem Kostka Capitaneum Lancicien

relatis p Judicē Dñi dictus d loco publicatus
gnodit de ptatam bannitionis ꝑpetuā ꝑdnam ob Contravenien
io impro dñi Judicialis succumbitatis hic m Arce et extra m Porte ac niqua
tuor ꝑtibꝫ Arculi Quitaki d loco publicatse proclamatse erad noti
tiam omium deducitse de quo Sd fecit relatorꝫ Dñi q m pu
blicatam bannitionis ꝑpetuā ꝑdnam. Judicium Dñi fuam Dñi
pro Executione de bonis ptatis ptis ad magnificos Loci Dñi Locūt
Capneos. Subsules vel quorum Jurisdictione pmanserit carnbonis Suis
Subest. remisit remittēta ꝑstandum.

Mum mentum Konigy Rosciszewo.

In Causa et actione Judiciana mihi pro Inter Instigatore Dñi
Officij ꝑdcy ejusq Delatores Emos Josephi et Melchiore
fratres inter se germanos atq Dñi sororē Virginē nupta
S. Ludovici Rosienski Judicis pastoris Rosen filios et hē
rec Thomā Catharinā Mariannā Zophiam virgines nupta
Rosienskich ob Emi Stanislai Rosienski exsti Emis Ludo
ovycka procreatos filios et filias tum Konig Mariannā Juliey
Relictā ob Emi Joannis Konarzewski Tribuni Rosanen
tes Consortē Viduā et quidē Minorennes ac Jutoꝝ De
re Incumbentiū authe et assistentia actores ab una e
Emos Alberti Pahuā et Jutoꝝ legitimū atq Joannē Ni
nā et Pauli filiastros Rosiszewskie ob Emi Stephani
Rosiszewski filios et successores naturales ob Emi Nico
Rosiszewski Romanā Rydzewa Rosiszewie et Andream Pa
ab altera Citatos ideo Quia pri Contrarie Juris publici fisci de
volverunt et volunt ad multiplices eorundē actoꝝ requisitio
Efficiosq Illic et Alibi arestū res mobiles, equos boves Jumenta
alia omnia assaramenta mi Regestro specificata medio Ju
ramenti evicta et q ob Emi Margarethā Mariannā P
Rosiszewskā Relictā ultimo voto ob Emi Nicolai Rosiszewski avi
dictorū Compesbata et post facta ꝑ denelicta mi Borowi Ryd
zewo Intus equos duos valoris Quingentos Joachimicos ꝑ Parentē et
rec illud ob Emos Delatoꝝ makis actoꝝ intercepto red
et extradere aut Solutionē tanti valoreng eorundē reis compara
mi ꝑstitue Resolutū Jurisdictū Judicium ꝑ Regime Sedanen
catore recepto nonobstante post defacto ob Emos Stephani

Rosiszewski frater et parens illorum qui illi existentes possessores et successores non reddiderunt nec restituerunt nec valorem earundem rerum equorum bonum et aliarum in Regestro specificatarum rerum persolverunt citatus igitur ad videndum et audiendum ad restitutionem earundem rerum mobilium tum summam praefatae Ducentorum Tymphorum per sententiam Iudicii praesentis Stringi idque quod Iuris erit exequi praesentis alias citatione ipsa de praemissis latiore in diem hodiernum incidit et provenientibus partibus ipsis utriusque actorea quidem per Gnosum Iosephum Kosinski suo et alio in nomine plenipotentiae citata vero per Gnosum Albertum Rosiszewski suo et aliorum nomine itidem plenipotentiae Iudicio Officii praesentis comparentibus et secum Iudiciter controvertentibus quarum controversiis Iudicium praesens coram se inductis exauditis dedit et concessit ad affectationem citatae partis hoc idem Iudicium dilationem ad munimenta causae praesentis impugnantia idque ad sequentes querelam castrensem Plocensem Ternos prius et proximius ab hinc in Castro Plocensi celebrandos Termino partibus eisdem utriusque itidem totali in vigore conservato comparendo peremptorio Hicque in continentibus coram Officio praesentis Mr. G. Caetera Scribae Relatio cum arresto ut in producto.

Decretum suspensionis inter GG Kowalkowskie et Lukoski Dapiferum Wyszogrodiensem.

In Terminis hodierno ex decreto anteriore quomediante Iudicium praesens # citato necessariam adcitationem G. Adami Dobrski injunxerat ~~causamque suspenderat~~ idque prosequentibus querelam castrensem Plocensem Terminis utpote modernis cum termini in eisdem contenti ultima conservatione facta et hoc in causa et actione Iudiciaria infrascripta inter GG Jacobum Kowalkowski et Constantiam Rynkowska conjuges et quidem maritum cum suis mariti authe et affria actores ab una, atque magnificos Catharinam Bykowska Mfci Joannis Deyfer Capitanei Kislacensis consortem dominam Iuribus suis adcitatitiali et reformatorio super bonis Lukowniae ab olim G. Joanne Rosiszewski Dapifero Bractaviensi priore marito habitis gaudentem tum et Jacobum Lukoski Dapiferum Wyszogrodiensem per eundem Mfcum Capitaneum # suspensa causa

981

Capitaneum Kislacensem Inscriptum Plenipoten-
tiam Capitaneam cum sui mariti assensu parte ab al-
tera Actos juxta et ad Contractum Certum manu praefatae Ma-
gnificae Deyserowa Capitaneae subscriptum et Actis praesentibus
approbatum Vadioque Mille Ducentorum Tymphonum fir-
matum tum et ad singulares ejusdem G. Lukoski Da-
sifer Terrae Wyssogrodiensis Literas ad Actores scriptas
et per Actores ad Acta praesentia per oblatam porrectas
quibus mediantibus et praecipue Contractu suo Inscri-
pserunt et obligarunt se Actoribus vigore praefati Contra-
ctus sine ulla impetitione et praepeditione post realem
summae Mille Ducentorum Tymphonum levationem eosdem
Actores in Bonis Lukomnie et alijs eo pertinentibus Con-
servaturos eosque ab omni Impedimento eliberaturos
attamen dum et quando G. Adamus Dobrski cum sua Con-
sorte nescitur quo praetextu modo et occasione seu po-
tius ut supponitur illorum informatione Bona eadem
inequitavit ex eisdem Actores expulit usu fructu
et Possessione privavit prout seorsiva cum eisdem Gno-
sis Dobrskie est Actio stantesque Possessione sua ijsdem
Actores pro contributionibus proviantibus et alijs extor-
sionibus varijs militibus ad summam Centum Octua-
ginta Tymphonum exolverunt et exposuerunt ob quam
eorundem GG Dobrskich Conjugum Inequitationem In-
ventaria omnia Actores amiserunt eosdem Actores
vigore Contractus praefati Submissionisque suae non
eliberarunt quapropter citantur ~~alias~~ praesentibus
alias decreto eodem Anteriore de praemissis latiore
in diem hodiernam incidentes et provenientes Partibus
ipsis utrisque Actora quidem per G. Jacobum Nowalko-
wski suo et aliorum nomine personaliter Citta vero per G. Ada-
mum Sehowski coram Judicio Officij praesentis Comparentes et
Secum Judicialiter Controvertentes Quarum Controversijs
Judicium praesens coram se inductis et exauditis Quo-
niam Nobilis Adamus Dobrski per G. Dasiferum
Wyssogrodiensem vigore Anterioris decreti Judicij
sui Adcitatus se in Termino et Causa praesenti
Condemnare permittit proinde ad Consistionem ipsius
hocidem Judicium Causam praesentem tantisper suspen-
dit suspensamque esse declarat, Cum quo quidem

dobrskr Ad G. Dapifer Wyszogrodiens
ordinario processu absq; intermissione quavis Judiciorum
agere tenebit idq; sub onere Causae Pentibus inter
posito

982

In Termino hodierno ex Citatione literali Castrensis Tenoris talis Valentinus Antonius in Bogusławice Bogusławski Plocensis Plocensis de Capitaneus Tibi Generoso Valentino Niedroski de Bonis tuis generaliter omnibus Vigore Regio et nostra qua hac in parte fungimur Capitaneali authoritate mandamus ut in Terminis Querelarum causarumque Officij Judicijs feria secunda prius et proximis ablinc in Castro Plocensi Celebrandis personaliter ac peremptorie Compareas ad Instantiam Nobilis Antonij Niedroski Actoris qui te revificatorie revificando tibi causam et actionem morte olim Nobilis Teressiae Petrykowska olim Casimi Gutkowski Relictae Consortis viduae Matris actricis interruptam nempe ad paratum Decretum quo mediante Summa Quinquaginta tymphonum pro bove Juramento evicta ad solvendum est iniuncta cui tu Decreto Contraveniendo Summam totalem ac Marcas adiudicatas pro tempore in Decreto expresso non exolvisti perinde rigorem in eodem Decreto appositum succubuisti Paris igitur ad satisfaciendum eidem Decreto Sententiae Judicij nostri Strongi praesentibus dis Termino pariturus et Judicialiter ad praemissa Responsurus Datt in Castro Plocensi Feria sexta ante Festum Sanctorum Omnium proxime anno Dni Millesimo Septingentesimo Undecimo in diem hodiernum incidens et provenien Coram Judicio Officij praesentis personaliter Comparens et Terminum eundem hodiernum per totam Judiciorum praesentium audientiam legitime attentans ad docendum Citato de Termino et Contentis Statuit Coram Officio praesenti Mlem Regni gnalem Honestum Josephum Kresicki de Plocko qui Statutus palam publicaque recognovit Quia ipse Citationem literalem sigillatam pro Terminis praesentibus Servientem Contra Citatum ad Bona Niedroz Justa datam

ab

citatione positam detulit exportavit et pub-
ico e de quo praesentem fecit Relationem. quo sic deduc-
to eidem Dato termino eundem ad Jus Juridice. Tribus et
ultra sunt formam vocabuntur quatuor cum mare
curavit Reliqua solutio Scribae forma poenae ban-
nitionis simplex sine arresto cum additione Ipsi
Smegocki Pol. Plos. y Cuiusvis alius ex priori
super N. Stanislao Stupecki Scribae

984

~~Lucrum solutionis inter Smoszewskie.~~

Bannitus G. Smoszewski fatimi 19 p Smoszewskie.

In termino hodierno ex dilatione Infirmitatis uni ex citatis
infra scriptis videlicet G. Casimiro Smoszewski in anteriori
Judicijs receptae atque ad sequentes Querelarum Castr. Plocen.
Terminos ut pote modernos cum Terni ibidem contenti
legitima conservatione facta et per Judicium praesens data
et concessa et hoc in Causa et actione Judicialia Infra
scripta Inter Instigatorem Judicij Officij praesentis eius
Delatores GG Valentinum et Luciam Virginem Innupt.
Smoszewskie Actores ab una et GG Magdalenam Smo-
szewska Relictam olim G. Stanslai Smoszewski Con-
sortem Viduam Matrem Casimirum et Lucam filios
Smoszewskie parte ab altera Citatos in eo quia ipsi
immemores legum publicarum et praecepti Divini quo
aliena appetere vetant ipsi interveniente morte olim
Parentis Actorum ac post olim G. Nicolai Smoszewski
Patrui et Tutoris bona Paterna Materna in bonis Cu-
tropie jacentia cum omnibus inseminationibus Inventa-
rijs ac totali substantiae et supellectili Domestica In
administrationem et Tutoriam acceperunt ~~ac post haec bo-~~
~~na indebito Jure~~ eademque per annos viginti Quatuor possi-
dendo usque fructus ex ijsdem perceperunt ac post haec bona inde-
bito iure cum Inseminationibus subditis GG Casimiro et

1711 2 Fr 2 pt [illegible]

Quadringentorum florenorum dimiserunt et obligarunt debito libera bona inonerarunt Inventaria vero suo commodo applicuerunt et in suum usum everterunt nec minimam particulam proventus per annos viginti quatuor et plures Actoribus dederunt imo a fortuna paterna alienarunt et diffidarunt bonorumque summam desolationem in bonis stabile possessione GG Chamskich causarunt ex inde poenas una cum dimissione bonorum emundationeque ab onere per ipsos contracto ac restitutione proventuum ex bonis provenientes succubuerunt pro quibus citantur alias Dilatione eadem Infirmitatis de praemissis latiore in diem Incidentes et provenientes partibus ipsis utriusque Actorea quidem per Nobilem Valentinum Smoszewski suo et sororis suae Nne pter Citata vero per Gsum Lucam Smoszewski suo pro interesse tantum itidem personaliter Coram Judicio Officij praesentis Comparentes et secum Judicialiter controversantibus quarum controversijs Judicium praesens coram se inductis exauditis quoniam in Termino et Causa praesenti G. Casimirus Smoszewski se condemnare permittit, pro inde ad convictionem non comparentis hocce Judicium causam praesentem cum moderno comparente tantisper suspendit suspensamque esse declarat. Sup. quo non comparente praenominata pars Actorea coram Judicio Officij Praesentis pter Comparens et Termini eundem hodiernum per totam Judiciorum Audientiam legitime attentans ad Judicium praesens per Ministerialem Regni Generalem Honestum Josephum Kresicki de Plocko Judicialem ubi et ultra Juris formam vicibus quatuor clamat et vocat tam ut praemissum est uti ante ita et post Officiosam Actorem tempestive Gsum Lucam Smoszewski interpositum et per Judicium praesens susceptum et connotatum comparens peciit poenam banitionis decerni aliaque in talibus fieri solita Juridice exequi et sententiari postulavit et Judicium praesens Juri Communi Instigationi quae partis Actoreae inhaerendo sup. praefato citato non Comparente poenam

985

988

Vigore ejusdem petijt executionem fieri et peragi quam executionem
idem Gnosus Burgrabius per agere voluit verum quoniam ex adverso ad
relationem Ministerialis Superscripti temeritate impugnarunt Gnosi
Rescisiewici coniuges et nulla tenus executione admiserunt Actricem
diffamando qua attenta idem Gnosus Burgrabius temera impugnatione
ab eadem executione supersedit et causam presentem cum toto ipsius
effectu de partibus ipsis rursus ad Judicium Castren Plocen remisit re-
multisque presentibus assignando terminum ejusdem partibus utriusque sine
adcitatione in primis judicijs post duas hebdomadas prius et proxime
in Castro Plocen celebran conservando comparenti per remptionem
Andreas Zoltowski Burgrabius Castren Plocen M.P.
Alias Remissione ipsa de premissis latione in diem hodgernam in ad
et provenit prefata pars Actorea coram Judicio officij presentis pro
liter comparens et Termino eidem hodgerno per lota judiciorum audi-
tionem legitime attentas memoratam partem citatam ad jus iuridice tribus
et ultra iris formam vicibus quatuor per M.R. generalem honestum
Josephum Kresicki de Plocko Judicialem, clamatam et vocatam non tam
comparentem imo contumacem existentem in lucro ulterioris fortis facti
executionis condemnavit condemnatque presentibus ad quam executionem
officiose peragendam Judicium officij presentis Gnosum Burgrabium
Castren Plocen quemvis cum duobus Nobilibus et M. addidit et depu-
tavit quam quidem executionem ulteriorem fortem Gnosus Burgra-
bius qui primo requisitus fuerit non obstantibus quorumvis iurium oppositio-
nibus ut pote uxoreis reformatores debitoreis relatione ad cassandam
quae presentibus cassantur tolluntur et annihilantur sub poenis contra
negligentes officiales sancitis exequi et peragere tenebitur nemo vero eandem
executionem tam ulteriorem fortem tam per se quam per subordinata perso-
impugnare audebit sub poena bannitionis perpetuae quam ex nunc decerni-
tatione vero temere impugnatae executionis super ejusdem iure victus

[illegible]bus Judicium praesens seorsivam poenam banitionis decrevit
Ad eandemque publicandum M. R. generalem honestum Josephum Kreducki
e Plock Judiciale addidit et Deputavit quiquidem M. taliter
a Judicio praesenti additus palam publiceque recognovit quia ipse vigore
Deputationis suae a Judicio praesenti habitae praefatam banitionis
perpetuam poenam hic in arce et extra in ponte ac in quatuor parti-
bus circuli Civitatis Plocen. alta suavoce praeconea et sonorosa publi-
cavit et proclamavit et ad notitiam omnium deduxit de quo hanc suam
Idem M. fecit Relationem post quam publicatam banitionis perpe-
tuam poenam Judicium praesens causam praesentem cum Impugnatoribus rationum
impugnatae executionis ad Magnificos loci capitaneos sub quorum
jurisdictione bona ipsorum consistunt remisit remittitque praesentibus

Banitus G. Bialyszewski per G. Tlubicki.

In Termino hodierno ex Dilatione Anteriore pro majori Infrascripto
Citato Judicium praesens in Judicijs anterioribus data et Conces-
sa idque ad sequentes Querelarum Castrum Plocensem Termos prius et
proximius in Castro Plocensi post festum S. Mathaei Inci-
dentes utpote modernos cum Termini ibidem Contenti Ultima Con-
servatione facta et hoc in Causa et Actione Judiciaria
inter G. Albertum Tlubicki Actorem ab una et G. Albertum
Bialyszewski parte ab altera Citatum et adcitatum ad paratum Decre-
tum ~~[illegible]~~ post Scriptionem seu prorogationem Termini nempe
post translapsum terminum seu translapsos Termos ob non pro-
secutionem Causae elapsos, ad videndum et audiendum ipsum
ad Solutionem summae Trecentorum Symphonum una cum Provi-
sionibus per annis quatuor retentis nec non luita poena trium
Marcarum Polonicarum primario Decreto Judicij Officij praesentis tum et
Ratione Contraventionis Decreto luitae poenae quatuordecem
marcarum Polonicarum Secundario Decreto eiusdem Judicij Offi-
cij praesentis sub rigore poenae Banitionis insequentis publicandum

990

adiudicatt per sentenciam Judicij officij Dñi Stringi id' quod
fuisset decernj et tenj Citat et adductat alias dilationes
de anteriore p majorem dñs minus latiore indiem videlicet
videlicet et presentem statum Actor coram Judicio officij Dñi pr
comparens et petens eundem Judicem et totum Judicium Dñi
audientiam hinc attentans memoratum Citatum ad Jus Judicij
M.R.G. Generalis Joseph Crespi de Stocho Civis et Actum Ju-
dicum formam vicis by quatuor ut ante ita et post obtinuit dre
stus p eundem citatum tempestive impetrat et p Judicium
Dñi susceptum et annotatum acclamare curavit qui taliter cla
matus et vocatus in petitione comparuit imo contumax ut ide mis
retulit extitit cujus contumacia statusque Actor coram Judicio Dñi
accusando petijt a Judicio Dñi Petrum Bannis hujus Civitatis
et bonis ejus sub decerni alias in tali casu fieri consueta Judicem
exequi et sententiam postulavit. Et Judicium Dñi ut licite annu-
entes impetendo legibus Regni Affectationis status Actoris
ibid inhibendo Petrum Bannis super eodem Citato comparente
decrevit et de Regno Sclavonie prescripsit sententiavit
Ad eandem publicandam Bannis Petrum hujus Civitatis
et bonis ejus sub decreta et obtenta M.R.G. supramemorato
nostro Crespich de Stocho Judicialem addidit et deputavit
Judicem mihi satisfaciendo deputationis hinc a Judicio Dñi
habito memorato Bannis Petro hujus status Citato obtento ac
ejusmodi Citato esse Banita de Regno Sclavonie Civitate honore
privatum juri communi contrarium et rebellem hostem status hinc
in Arce et extra in gente ac in gravissimo casu sibi civili civitatis
Stocchi in pregrettia multorum variis conditionibus et sexus hominum
ad Judicia moderna Regni publice congregata alta ha voce clare
nica et honorifica publicavit declamavit et ad petitionem ejusdem
Dñi deduxit de quo Dñs mihi ad Judicium Dñi redendo
fecit relationem Post quod publicatus Bannis Petrus Judicium
officij Dñi faciendum in omnibus juxta scripta Juris communis
et cautelas causa Dñi remansit ad eandem peragendum
G. et Alexandrum Carnificem de Burgo Castri Stocchi Judicium hucce
addidit et deputavit qui inde G. Burgravium eandem executionem
de bonis Citati cum quibus mihi et mihi ad primum ejusdem
requisitionem decreti Dñi et exhibitionem pagere teneatis vide
licet primum Dñi Regentem officiales Civitatis Nemoverdan
dam executionem nec Dñi nec per suas gravis subordinatas
audeat impugnare sub pena Bannis Petrum
quod Dñs impugnatores inter pena decreti Dñi Regis

Ex. Et subito casu quod valu[illegible]

Congregatorum alta sua voce praeconica et sonorosa publicavit
proclamavit et ad Notitiam omnium deduxit pro tunc praesentium
992 deduxit de quo hanc suam. Idque M. Fecit Relatione. Postquam
Publicatam Banitionis Poenam Iudicium Officij praesentis pro
faciendum Praemissis iuxta praescriptum Iuris Communis exe
cutione officium competens videlicet Generosum Burgrabium
Castri Ptolemaei Fulmensis addidit et Deputavit quemquidem G. Bur
grabius Oquivis Castri Ptolemaei Candidi Executionem cum Mscho
et duobus Nobilibus ad primam Partis Actoreae Requisitionem De
cretique Praesentis exhibitionem pagere tenebitur Idque sub
Poenis contra Negligentes officiales Fancatis nemo vero Candidi
Executionem nec per se nec per suas quasvis subordinatas
audeat impugnare Personas. Idque sub Poena Banis. Perpetuae
quae contra Impugnatores Interponitur. Decreti Praesentis Vigore.

Iuxta relationem executionis infra scriptæ in bonis diffunctorum nominatis officiose per Generosum Burgrabium per actas et ad actandum porrectæ cujus tenor sequitur talis Actæ in oppido Ivenetz an arcem Civitatis ejusdem Ivenensis Illustris et Magnifici Domini Alberti Boguslai Marscharci Curiæ Regni Jure docti Juri obligatorio subjecti feria 5ta post festum Sancti Francisci Confessoris proxima anno Domini Millesimo Septingentesimo Undecimo coram Generoso Valentino Klonowski vice Rotario Jerestrio Castrensi Burgrabio Castrensi Palatinatus Cracoviensis in præsentia Generosorum ac Nobilium Martini Leszczenski Joannis Kurowski Joannis Iwanski et honesti Valentini Pawlowicz de Mostowo ministerialis Regni Generalis ad Actum præsentem abumpti qui quidem Generosus Burgrabius adhærendo legibus Regni de pœnis edendis executionibus latis ex inquisitione Magnifici Theodori de Mostowo Mostowski Capitaneo Palatinatus Cracoviensis et alterius actoris Juris vocatium ad Bona memorata oppidi Ivenensis Jure victus et processu memorato mediante ut suprascriptis Nobilibus et ministerialibus vigore hujus ulteriores executionis de actoris in castro Cracoviensi in terminis querelatis causarum officij judicijs una cum continuatione anteriorum causarum in diem hodiernum in identibus feria secunda in vigilia festi Nativitatis Gloriosæ Semper Virginis Mariæ anno præsenti obtentas hujusmodi Litteras executionales Illustri et Magnifico Marschalco Curiæ Regni et aliis in eas Litteras executionales contentis in causa occasione per ipsos et processu causæ interventus in causa occasione per ipsos et processu causæ interventus quidem per eadem Illustre et Magnificum Marschalcum Curiæ Regni Capitaneum Camenecensem Ducem Podoliæ per Vallam Leszczinensem Magnificum Dapiferum Regni et

Juam officiose prelaudata per ministeriale Skarnabatem pu-
blica circa ejusmodi actus Juridicos observari debita fun-
davit partes easdem utraq; tam actoream Jurebicentē
quam citatam Jure citatam ad hi prædictam acclamare
fecit quib quidem partes ā parte actorea personaliter
comparens Generosus Joannes Dwarski gleni portens in-
to reproducto supra scripto hucbo albertinis executo
rijs petijt vigore ejusdem literi executionem per ag Ba-
nag convicta et prosequata in possessionem principalis
sijs tradi et ad conscriptionem inventarij condescendē
ex adverso vero parte citata personaliter veniens Jaco-
bus Paulus Nordewitz civis Jarensis eandem executionem his
adjectis formalibus bonis bey exekugjey y ziedopuszczan
in niemcziem Wirtmberga Jegochusi Pana Mariathka Jana
mego tera zniejszego Jotorego tu nizwasz Jahze y Jegostwe
Pan y Jhonom odstchat a Pana Jmość chcia temere impu-
gnavit et fieri non permisit dumū eadē die ad Bona Vil-
lis Jarbous super inventarium Generosi Casimiri Boski de
Jeconomi Jure citati Dijcere Juris ab judicationis educendā
in quidationis ac pacis perpetuā habitationis perpetuā sub actu eodē
feriā secundā in vigilia festi Nativitatis Glorioſæ Virginis Virgi-
nis Mariæ ratione premissorū violentiarū superius specifi-
catarum ex instantia ejusdē Magnifici Capitanei Placensis
et aliorum supra scriptis Nobilibus ac alijs vicinis
ali condescendit Jurisdictionaliq; laudata partibusq; prælata
lis in quo termino fundata Jurisdictionis personaliter ē
parens supradicta Generosus Jwarski reproducto huius
ab judicationis ac pacis perpetuā habitationis petijt Inven-
tarijs Generosi Boskietki Jurecitati per executionem offi-
cialem suū principalē domino per executionem officiali
fieri et conscribi ex adverso vero ā parte citata No-
bilis ut se asseruit Hanibalus Cotowicki Notarius prout
qualis eandem executionem his adjectis formalibus bonis
bey exekugjey ziedopuszczam ba tu tera zniejsze dogności
Pana y Jhonom temere impugnavit et fieri non permisit
quo Generosus Burgrabius attento non intrando in dicti judi
cationem premissorum causam prædictam ac ejusdem impe-
gredientibus

impugnatoribus ac partibus ipsis versus adesse castrenses Locen
terminos videlicet querelarum prius et proximius ab acto
per acta executionis in Castro Locensi celebrandis ulterio
rij ac ultimaria demandanda executione remisit et ter
minum partibus memoratis utrisq; ac ipsi impugnatoris
prefixit assignavit et conservavit prout quidem prefixit
assignat et conservat comparendi peremptoriam valentinus
Skoniewski vice Notarius Terrestris Iasdrensis Burgrabius Cas.
Locens manu propria tamquoq; ex-actatione ad capandā
per Generosum Goslicki edita cujus actationis tenor sequit ejj
modi Valentinus in Boguslawice Bogusławski Locens Consul
Capitaneus vobisq; Generoso instigatori officij Castren Locen ac
Magnifico Theodoro in Mostowo Ellertowski Dapifero Latinen
Locensi adq; Gs. Alberto Cus hic Joanni Krzyzkowski Joanni Jsō
ski aliisq; omnibus in causam intrantibus ejusdem Generosi insti
gatoris Parti adherenti et officio Personis Bonisq; vestris Generaliter
omnibus mandamq; vigore Regio et nostro quahac in parte fungimur
officij Judicij &c
Qui ante ot in terminis querelarū Causarumq; officij Judicij &c
nia secunda prius et proximius ab hinc in Castro Locensi cele
brandis personaliter ac peremptorie comparealis ad instantiā
Generosi Casimiri Goslicki Actoris Capandā qui vos primū dequi
busdā Condemnationibus super se actore Capandā ex imperitiae sui
pars adherens in stantia in Judicijj tuij Generose instigator et hoc
in causa ratione ac de inventariorum sui pars adherens propiorum
de nullis acti damnis abactionis inforestationis Macerationis Subtrac
ti Conculcationis contumeliationis dum alteritus aurigā et Nobilis Lodo
Skowski flagellationis processu sui pars adherens de his latiori quod
nunquam in carū notaria fuit obtenta rescripserit illico aprima no
stica agit vestri citat ad videndum et audiendā eosdem condemnatio
nes quas eis super se actore Capandā obtentas tolli cassari et anni
hari nullitatisq; vitio subici adorem moderni Capandā ad pristinē
honoris gradū restitui &c quod juris erit et equi stilj citaq; termi
no pariturj et ad premissa responsuri datum in Castro Locensi feria
tertia post festum Sancti Francisci confessoris proxima anno do
mini millesimo sexcentesimo undecimo. Judiem hodiernam cui
dente et proveniente partibus ejusdē ultrisq; actorea quidem Capā
da personaliter citatoq; vero Capandā negotij principalis actorea per
Generosū adamū Skowski Coram officij Judicij presentij comparuit
pas et seū judicialiter controvertibus quarū controversijs Judici
li presens Coram se inductis et auditis decrevit ac pronuntiā
decrevit qualenus eadem pars citata Capandā procedā super moder
no actore Capandā obtentum ducalitq; instanti et quoniam duxit

995
7

proinde non posse ratoniabus indulti processu eundem dictare
Judicium officij presentij decernit ac censet hoc idem Judicium
in solutionem ejusdem procesus moderamen Judicij sui presta
to actore cassandi licte subsidiente decrevit ac presentij
decernit qua tenus Generosus Boslicki actor cassandi insolu
tionem condemnationis et processus supersedentis et to
abusu beneficij concessi dilationis duecendi inquisitionis pend
dupticem quatuor decem marcarum polonicalium parti et Judi
cii totidem Dñi instanti subapprobatione presentis obtenti pro
cessus qui indefectu non satisfactionis per Judicium officij Pdi
sentij approbatis causas presens profatienda executione ad
magnificam Loci Capitanei remittit solvat satisfactionem
hoc idem Judicium dialectus prout quidem veicit et defert et
quoniam in premissis patuit idem Generosus Boslicki partim
satisfecit proinde ex pernicione Judicij officij Pretentis con
demnationes eidem obtentis instigante parte actoris cassandi ne
gotij principalis actorea approbantur confirmantur et ratificen
tur causas presens profacienda executione ad magnificam
Loci Capitanei seu ejus officium competens per hoc te Judici
um remittit nihil minus vigore presentis remissionis
conservationis ejusdem termini in diem hodiernam incidens pri
us termino eundem hodiernum legitime attentans pars memorata
actorea negotij principalis attentans memoratum pertemi
tatam scilicet tam Illustrem et magnificum Marschalcum Regni
Regni quod et Generosum Boslicki orginaliter citatos per nunci
terialem Regni generale honestum Josephum Brzicki de Plocho de
dicialem damnatos et vocatos non tamen comparentes tribu
et ultra juris bonarum vitibus quatuor et quidem Illustrem et
magnificum Marschalcum Curiae Regni in huero ulterioris
ac indilatae executionis Generosi vero Boslicki economum in
huero ulterioris finalis ac indilatae executionis dicas in huero
ulterioris ac ulterioris executionis negotij sui principalis admit
tente Judicio officij presentij condemnavit ulteriora sibi per
Judicium presens ea in causa fieri et decerni postulavit et Judi
um presens in eum eorundem huerorum legitime ea in causa at
tentorum decrevit ac presentibus decernit quatenus eadem
executiones tam ultimariam quam ulteriorem super Illustrem
magnificum Marschalcum Curiae Regni et Generosum Boslicki citatos et da
re victij obtentas denobij quibus vis juris oppositionibus dela
tione ad cassandum quod presentibus cassandis et amoventur li
teris salvis tandetus non obstantibus te mera quod impugnatio
ne

F. 22à post Martini proxima 1711.

Causa et actione Judiciaria intrasèra inter Instigatorem Officij Judicy Generalis Delatores Gnosos Sibi ipsum Olszewski et Rosaliam Vnierzyckiam primo olim Gnosi Pauli Bogdanski de Agrobis iterati nuptias inuicem Conjugesatq; Antonii Bogdanski filium eiusdem Gnosi Pauli Bonorum Vnierzyce hæredes et Possessores et quidem Consortem cum authoritate et assistentia Delatoris a bona et Gnosos Casimirum Biathowski et Elisabetham Horiecka inuicem Conjuges Principales, Petrum Horiecka Dominicum Vmiecki Jacobi Mdewski et Zophiam Wangorska itidem Conjuges Nobilem Antonium Joselewski Felicis Casimiri de Hoszowo Bury Famulos Biathowskich Conjugem aliosq; Famulantes assedas de Nominibus et Cognominibus ignotos post quam innotuerint in quovis Juris Termino declarandos mandata principalia exequentes Personasq; memoratum viginti excedentes mandatarias versus eum mandatorem Famulum cum Dominorum authoritate ab altera Citatos pro eo quia ipsi in attentis Legibus et constitutionibus Regni pace et Securitate publica Securitate q domestica ijsdem Legibus provisis penisq; contra convulsores premissorum sancitis post positis et in parte a bic citatis nec observatis contractu inter se Delatores a bona et prefatos Gnosos Biathowskie ab altera parte de data illis sub Scauitate Judicionali Castri Olsensis in Ratuge die decima nona Julij Anno proxime preteriti 1710 ratione Bonorum Vnierzyce Delatarum hæreditariorum iuito et reluctantibus Securi roborato tempore in protestatione eorum facta expressos culpati Gnosi Biathowscy Conjuges Principales hujusmodi Comprincipalibus et adherentibus suis conquisitis bombardis pixidibus instrumentis Bona prefata Vnierzyce ante hac illis obligata in possessione arendatoria, Delatoribus eodem Contractu dimissa violenter et armata manu hujusmodi non exoluta summa in contractu expressa Bona eadem Vnierzyce et Gerzydlo in sua possessione violenter apprehenderunt obedientes sub Citatorum denegarunt, omnia Mobilia et Seminia cum libris Delatorum ad desertas hipocaustas ejecerunt, ac tandem in duas septimanas post inequitationem absissa Secuti sorte eadem mobilia pulvinaria ad quatuor Cubilia cum ornamentis spectantia Regestro seorsim contenta pro voluntate et beneplacito suo ejecerunt et exhibi extra viam publicam ad medium Villæ prefatæ et ibidem dejicere curarunt et demandarunt Gnosa Catharina Olszewska Virgine innupta circa prefatam inequitationem et violentia sese opponentem eadem Secuti qua Socia hipocaustia abiecta interficere ac prefatum G. Antonium Bogdanski q interpositione ad latus sclopeti pulvere sulphureo et globis plumbeis onustis civi huiusmodi attentarunt, verbis inhonestissimis honore nobilitarem et bonam famam contra decentiam status ipsorum cargentibus affecerunt ignominiose tractarunt contemptuarunt in vitam Gnosi Olszewski Delatoris protervæ absentis pelam et manifeste fide conjurata eundem exitio sustinere diffidarunt, de Bonis nonatten-
ta remotione in contractu expressa ignominiosissime expulerunt, Honestu-

998

Joannem Capitaneryk villatorem Velatoris à grege ovium et verveca
numero trecentos excedens repulerunt ex eodem grege oves et verveces
in numero centus Lexaginta quinq, vaccas lactantes decem alios pecoris
cornuti numero 15, Sues fetu gravines quinq, apros et minores suis
numero 20, anseres 40, anates 30, gallos et gallinas in genere omnes 30,
e granario siliginis hyemalis Lex, estivalis vulgo iarki quinq, Millia
tributatos Coretes octo, Carbasi delicati de lino contexti ulnas
vestium tres una dictas Slamy Lisie quodsui alteri Jonaty Tertiæ Ro-
linose plumeas in aliquot dolijs existens Lebetes Lebetullos, missas Ste-
neas orbiculos et omnia quæcunq, reperiri poterant mobilia Supellectis
lem domesticam cum oibq, inseminationibq, interceperunt, in hortis omnia ole-
ra et boletos effodere demandarunt, deinceps Lepistonationem me
dicenia loco applicarent, subditos de villa Vnierysze et Syrimho
per aliquot millia ad Bona sua Targonie ad labores exercendos
necessitarunt, et eosdem ultra Contractum et Inventarius arga-
risarunt, et quovis cursu per duas vel tres hebdomadas in Bonis
Targonie summa penuria eorum detinuerunt, et multoties
detinent, exindeq, in inseminatione hyemali eosdem subditos vi-
ranent, damnificarunt, bovis unq, subditi exhalatione causarunt
alios vero equos et boves subditorum inhabiles ad labores exercendos
per minia angariationes, et inordinatos labores fecerunt, damnificis
Millia florenos potuerunt intulerunt multisq, contumelijs diffamationibus
diffidationibus Cnosos Delatores liberos et familiam effecerunt, inconve-
nientia quæq, excogitare poterant in Lesionem honoris Delatorum
prodiderunt et peregerunt. Quapropter pacis et securitatis publicæ
tranquillitatisq, domesticæ ac suorum patronorum violatores extitenus
grande quorum in ipsorum Legibus Nri descriptas quisq, pro interesse suo ora
cum restitutione Omissorum refusionem, damnorum hujusmodi ac reinduc-
tione in Bona expulsa refusionem proventuum tam ex bonis quam
tabernis molendinis preceptorum succumbuerunt et inse traxerunt.
Pro quibus premissis omnibus supradictis decernendis et iuxta exigentiæ
Causæ extendendis quorumcunq, citant alias citationem ipsa de Omissis
latione in diem hodiernam Incidens et veniens ad docendum partes citato
de termino statuit memorata quæ Rectorea Coram Officiis Antri
mtem Nri Grem Mri I. Presbri de Plocko qui statutus pro publicæ
Nri Curiæ ipsæ Citt literatt sigillatt et termino prefatis cunctis
Edictas contra prefatt Citos ad Bona Vnierysze summas illorum ibi-
dem habentes Feria 2da ante Festum Simonis Judæ Apostolorum

Actum in Castro Plocensi in Termino ex
creto Sacrasancto Judicij Tribunalis Regni Petri
coviensis in diem hodiernam incidente # Coram
Generosis Stephano in Krasniewo Strzeszen-
ski Subiudice Terrestri Zawskensi Vice Ca-
pitaneo Paulo in Jaroszewo Jaroszenski Pocilla-
tore Zacrocimensi Vice Capitaneo Wysso-
grodiensi Notario Castrensibus Officialibus
Plocensibus.

In Termino hodierno ex Decreto Tribunalitio me-
diante quo Judicium illud Tribunalicium Regni Petri
coviense Inquisitiones Parti Infrascriptae Utriq Su-
per Contenta Citationis et Protestationis Partis
Actoreae ab Actu Decreti illius in quatuor Septi-
manis etiam extra Cadentiam Judiciorum quorumvis
Coram Officio praesenti Castrens Plocens Deduc-
endas iniunxerat cum Termini ibidem Conten-
ti Legitima Conservatione per Hocce Judi-
cium Tribunalitium Regni Petricoviense facta
et hoc in Causa per Generosos Andream Podoski
Judicem Castrens Ciechanoviens et Mariannam
Narzymska Coniuges tum Thomam Comilitonem
Cohortis loricatae Illustris Magnifici Castellani Kijo-
viensis Stanislaum et Bartholomaeum Szydło-
wskie Filios et Privignos ipsius ac Ho-
bilem Matthiam Wisnienski Famulum et Ad-
ministratorem Bonorum Wisniewo et quidem
Maritatam cum Mariti authoritate et assi-
stentia Actores ab una et Magnificum Joan-
nem Kossa Capitanem Ostrołęcensem
Principalem et Generosos Franciscum seu
alterius cuiusvis Hominis Oeconomum Bo-
Feria sexta pridie Festi Praesentationis Beatissi-
mae Virginis Mariae anno Domini Millesimo Septingentesimo
undecimo.

1000

Pfati
norum Mfici Capitanei natu Maiorem atq Fratrem
ipsius nato minorem Notarium Proventualem eiusd
Mfici Capitanei Rapackie tum quoq Subditos
in processu Causae et Decreto Tribunatio
specificatos parte ab altera Citatos ratione per
ipsos et quidem per Subditos Citatos Laboriosi
Pauli Lizak Subditi Actorum haereditarij modis
adinventis avocationis damnorumq exinde Cau-
sationis ac demum ad Bona Wisniewo Subditorum
in processu expressorum Iaculatorum per eundem
Mficum Capitaneum immissionis per eosd vero Sub-
ditos et Notarium Proventualem cum aliquot Curribus
immissos forium atrij extrusionis fenestrarum
eiaculationis aliarumq violentiarum ibidem patra-
tionis processu Causae Decretoq Tribunalitio Re-
gni Petricoviensis de actu eius Petricoviae in Iudicijs
Ordinarijs Provincialibus Tribunalis Regni Feria
Sexta post Festum Sanctae Lucae Evange-
listae proxima Anno nunc currenti Millesimo Sep-
tingentesimo Undecimo lato Promissa latius atte-
stante in diem hodiernam incidente et proveniente
Pfatae Partes Utraeq tam Actoreae scilicet Supra
scriptus Gnosus Andreas Podoski Iudex Castrensis
Ciechanensis suo et aliorum Homine Actorum personaliter
Comparens quam citatae scilicet Illustris et Mficus
Ioannes Koss Palatinus Smolensciae et alij Citati
per Gnosum Franciscum Rapacki suo et aliorum
Citatorum Homine Coram Iudicio Officij Castrensis Plo-
personaliter Comparentes petierunt vigore
eiusd Decreti Tribunalitij eductionem earund

Jmr. Jms. Jms.

1001

Inquisitionem in instanti decerni Mlem quemvis Regni Gnalem ad rhotisandum se super incorruptos Testes addi et deputari et Judicium Psens Castrens Plocens Juri Communi affectationiq partium earundem uti licite annuendo Decretoq Judicij Sacrosancti Tribunalis Regni Petricoviens parendo eidem Parti utriq Mlem Regni Gnalem Honestum Josephum Kresicki de Plocko Judicialem addidit et deputavit quae quidem Partes utraeq rhotisante eodem Mli ut pote Gnosus Judex Castrens Ciechan Suo et aliorum Actorum Homine Gnosq vero Franciscus Rapacki Suo et aliorum Citatorum Homine Juramenta Corporalia ad Imaginem Crucifixi Dni observata illius debita solennitate in Facie Judicij Officij Psentis fecerunt et Pstiterunt in eam Juramenti Rhotam quia Testes sui ad has Inquisitiones inducendi non sunt Corrupti nec appretiati nec Informati Deo et Sancta Jesu Christi passione ita ipsos adiuvante postquam Pstita Juramenta Testes suos ad perhibenda Testimonia seorsive induxerunt quorum Testimonia in occlusis rhotulis habentur et eisdem Partibus utrisq in occlusis rhotulis sunt extradita de quibus extraditis et ad se receptis Judicium Officij Psentis quietarunt quietantq Psentibus.

G. Dobrski ex Parte G. Lukowski Dapifer Wysso grodiens Banitus

In Terno hodierno ex Citatione Literali ec Plocens ~~cuius~~ Tenor Sequitur Valentinus Antonius in Bogusławice Bogusławski Plocen Plonsk Capneg. Fili Gnosi Adamo Dobrski de Personabonisq tuis glr obus Vigore Regio et Nra qua hac in parte fungimur Capli authe mandamus ut in Terminis Quaerett Caarumq Officij Judicijs Feria Secunda post ~~Infra~~ Datam seu positionem praesentis Citationis in Crd Plocen ale brave Pstr ac peremptorie compareas. Ad Instantiam Gnosi Jacobi Lukowski Dapifer Wyssogrodiens actoris Quite inhaerendo Dnem Judicij Officij praesens Citat eradicitat et hoc in Caa

Sub Actu S. Martini 1711

1602

q̃ pronũ q̃dine q̃ stenta, tũ et ejus prima ꝛa qua p̃na Contuma-
cia est obtenta tempestive ante obtentione illig in una integra septima
detulit exportavit posuit reliquit et publicavit ut fuit et mois est de quo
p̃sentes fecit relatũ. Quibi deducto citatõ parte termo memorata
pars Actorea Coram Judicio officij p̃stetit p̃tr Comparens et Terminum
cundo hodierno q̃ tõtes Judicium p̃stentium audientias Legittime atten-
tans, supraseram partem citata ad ius Judicio tibg et ultra Juriforman
vicibg quatuor acclamare q̃ceravit. Quæ taliter clamata et vocata
non stetit nec comparuit fuit mo ut Idem Mtis rebuit Contuma
extitit, Cujus Contumacia p̃fata pars Actorea Coram Judicio p̃nti
accusando petijt sup̃ parte citta p̃na bannis q̃ petus decerni, aliq
in talibg fieri solita statui et sententiam postulavit, et Judicium pus-
sens inhærendo legibg Rni institutum instigationig partis Actoreautã
licite annuendo sup̃ citatis p̃na bannis q̃ petus decrevit. Eosdem ci-
tatos esse banitos honore privatos Juri Communi contrarios et rebelles
Sententia sua q̃scripsit. Ad eandem publicandã bannis q̃ petus
p̃nam Mtem Rni Grãlem Nic. Iffecki de Plocko Judicem audit et de-
putavit. Quitaliter a Judicio p̃sentj adhibtg mung deputationis sub
eaquendo et ad Judicium p̃dicens loco publicationis solito redeundo
recognovit se p̃stata bannis q̃ petus p̃na tum et ipsa met citatos
esse banitos de Rno Polonie p̃scriptos Juri Communi contrarios
et rebelles hic in arce et extra in Ponte ac in quatuor partibg
Circuli Civitatis Plocen in frequentia multorum variũ conditionis
hominũ ad Judicia modema fondg publicum congregatorum alta
sua voce p̃dicanica et honorosa q̃clamasse publicasse et ad no-
titia omnium q̃ tunc p̃sentium in dubia deduxisse de quo Mtus Idem
Mtis fecit relatũ. Post quæ publicata bannis q̃ petus p̃na modo
p̃missio decreto Judicium officij Mtis Causa p̃sentes q̃ faciendã in
p̃dmissis q̃ecutione remisit, ad eandem q̃ecutionem officiose per-
agendã officium Competens vocatus Gnosus Joannes Draminski Bur-
grabius Castrens Plocen addidit et deputavit. Qui q̃ecutionis
Idem Gnosus Burgl peragere et exercebit tũ p̃nis contra negligen-
tes officiales sanctis. Jam vero citata Pars q̃ecutionem eandem
nec q̃ de nec q̃ diam q̃ amvis subordinata Personã impugnare
audebit sub desriva p̃na bannis q̃ petus quã interponit
decreti q̃ sentis vigore.

Dilatis majoris Stanislai Joannis

In Dei nomine Amen. Ex Dilatione anteriore huiusmodi citi ex
1004 citatis p Judicii officij presentis datis et concessis dict ad requisitionem
ri Joannis Nicolai Joannis ut sicte moderno ad terminum ibidem contenti
legitime conservatione facte et hodierna causa et actione judiciaria
inpedita inter Honor. Amad Joanski Honor. Jarosl Stanis
ski consortes actrices ab una et Honor Dominos Adam
Capitan ekm. Franciscum Tribunal. Nicolaum Stephani et Jo
nem Jacobum alij Theodati Joanskie fratres absentes
tos ideo Curia ipsi in Judicijs Tribunalibus et diversis
mis diebus Mensis Parentis pendendo super hoc et substan
tiam Latifundiorum parataq. pecunias in deposito existen
ac aspectu creditores apprehenderunt et hinc acceptant
et totiens quotiens requisiti fuerint amicabiliter voluer
plenter melioranter debitum proventuale proveniens
p dispositionem Mensis Parentis assignati reddere volunt Do
na Paterna et materna ac substantia latifundiorum dum
natis pertinent ordinationem celaverunt reg. ab eadem
na Justitia seu Portionis petebant et persolvere volunt Dam
ad videndum et audiendum ad solutionem et meliorationem
dotis Virginee Suis naturis competentis ac ad petitio
nes dispositionis et Sententia Judicij officij presentis Singuli et
in quod Suis et Justitiis sint stabus et declarand alias Dilata
ne eadem anteriori de Mensis latione in eisdem hodierna Judicij
et proveniens Partibus ipsis utriusq. citatis quisq. pro Tribunali sedente
Justitiae stata versus D. Adamum Stolarski coram Judicio officij pre
comparere et secum Juste controvertentibus Quam Controver
sijs Judicij presentis coram te inducti examinatis ad Judicij requi
comparentis a Jure citata reportationem hoc Judicium dedit
et concessit Honor Joannis Joanskie citatis Dilatione majo
nis ex quo causas in Judicijs Tribunalibus Regni Petitorias
petunt attentat quisquis habebit locum contra Judicij Regni
literatorias. Alteris vero citatis causa presentis suspendit sus pensq
che declarat idem ad requisitionem Eadem Partibus Nicolaum
pium et patrimonium absque ullo Jure Nicolaum celebrandi
tibus eisdem utriusq. citatis ut Jure conservata compa
rendi per extensum.

one nec Juribus uxoreis non attentis adhibitis etiam sui pus
fuerit Copijs Militaribus aut distictus alicujus Nobilitate
Congreganda et Conducenda de bonis Citatorum Jure victorum
Rebusq Generosi Goslichi Nobilibus et pote inventarijs Generosi
Burgrabius quivis Castrensis Palatinatus Plocc: per Judicium offi
presentis additus ad primam partis actoreae requisitionem
faciat et peragat idq sub penis in Legibus Regni contrarie
gligentes officiales Jam citata vero pars easdem execu
tiones nec per se nec per suas quasvis subordinatas impugna
bit personas idq sub pena bannitionis perpetuae quae contra
impugnatorem interponit praesentibus super vero anteri
orum executionum impugnatoribus et ijs quorum nomine impugna
tum est petijt memorata pars actorea poenam bannitionis per
petue decerni aliaq in talibus fieri solita Juridice exequi et
sententiari postulavit et Judicium praesens Juri Communi et In
stigationi partis actoreae inherendo super eisdem impugnato
ribus et ijs quorum nomine impugnatum est poenam banitio
nis perpetuae decrevit ac ipsosmet impugnatores esse per
petue banitos sententia sua declaravit ad eandemq publi
candam banitionis perpetue poenam ministerialem Regni genera
lem honestum Josephum Krisichi de Plocho Judicialem addidit
et deputavit qui quidem ministerialis satisfaciendo deputa
tionis suae a Judicio suo habitae praefatam bannitionis per
petue poenam modo praemisso super eisdem impugnato
ribus obtentam ac eosdem impugnatores esse perpetue ba
nitos de Regno Poloniae proscriptos honore privatos Juri
Communi Contrarios et rebelles hostesq patriae hic in ore
et dextra in ponte ac in quatuor partibus Circuli Civitatis Plo
censis in frequentia multorum variae Condicionis et sexus
hominum ad Judicia moderna forumq publicum Congregatorum alta
ta sua voce praeconica et sonorosa publicavit proclamavit
et ad noticiam omnium protunc praesentium in dubium deduxit
de quo hanc suam idem ministerialis fecit relationem postquam
publicatam banitionis perpetuae poenam Judicium officij praesen
tis causam hanc cum toto Illius effectu ac partibus ipsis ad
Mag: Loci Capitaneum eiusq officium competens praefacien
da executione remisit remittitq praesentibus.

1006

Dilatio ad Munimenta inter NN Karwowskie.

In causa et actione Iudiciaria infrascripta inter NN Simonem Karwowski actorem ab una et Nobiles Valentinum Patruum et Mathaeum Filiastrum Karwowskie Citatos parte ab altera idq Iuxta et ad Inscriptionem Castren Plocensem super summam viginti duorum Floren Polon per Parentem ipsis olim Parenti Actoris recognitam cui Inscriptioni contraueniendo summam memoratam viginti duorum floren Polonicalium tam ad actoris quam et Amicabilem requisitionem persoluere volunt neq curant proinde tam pro persolutione summae quam et succubitione vadij in Inscriptione appositi Citentur alias Citatione ipsa de praemissis latiore in diem hodiernam incidente et Proueniente Partibus ipsis utrisq actorea quidem quam et Citata personaliter coram Iudicio officij praesentibus pluribus Comparentibus et secum Iudicialiter contrauertentibus quarum Controuersijs Iudicium praesens coram se inductis exauditis ad affectationem Partis Citatae dedit et Concessit eidem Citatae Parti dilationem ad munimenta causam praesentem Impugnantia ad sequentes Incerti Castren Plocen Trnos prius et proximius ab hinc in Cro Plocensi celebrandos Termino Partibus ejusdem utriusq ibidem totali in vigore Conseruato Comparendi peremptorio.

Decretum Remissionis Miszewo Vnierzyc

In Terno herno ex Dilatione Anteriore Infirmitatis uni ex Citatis vidlt G. Casimiro Vnierzyski ~~Venceslao Grabia~~ in Anterioribus Iudicijs recepta et per Iudicium praesens datt et Concessa idq ad sequens Querelarum Castrum Plocen Terminos prius et proximius in Castro Plocen Celebrandos cum Termini ibidem Contenti Vnica Conseruatione facta Et hoc in Causa et actione Iudiciaria infrascriptis Ingressi Iudicij officij praesens ejusq Delatores GG Andreas Miszewski et Anna Drzybyszewska Conjuges atq Lt Ioannes Nowak et Laurentius subditos de villa Dobrski Maritatis cum Marita subditos cum Dominorum Authe et assijs Acto

Actores ab una et GG. Casimirum Vnierzyski Principalem
Motorem Franciscum et Stanislaum Gąsecki Comprincipales
Nicolaum Dziwanowski Necnon N. Sokolnicki famulum complices
et quidem eundem famulum eum Dni Authe parte ab altera Cittos
in eo Quia ipsi non veriti poenas Legum quae in frascera fieri
serio vetant formato cum actores quodam indebito praetextu
invidendo ipsis omne bonum temporibus diversis in praeteritis
expressis ad quas praesens dirigit actio. primum L. Laurentij
subditi actorum bovem proprium laboratitem praefatus G. Franci
scus Gąsecki ex instinctu G. Vnierzyski in liberis pa
scuis Bonorum Dobrzki praeventum ex bombarda traiecit et
exhalare fecit, demum invadendo Gazam eundem L. Lau
rentium Actorum subditum concussit convulneravit vulnera in obdu
ctione specificata intulit verbis actores cunges affecit et
diffamavit damna in frumentis et pratis ab annis octo
et pluribus per deliberatam per familiam et subditos ex
mandato Dni sui impulsione intulit et intulerunt in
vitam Actorum familiae curialis ac subditorum diffidarunt
Actice contem praefatus G. Vnierzyski bombarda concussit
et convulneravit in terram labi fecit vitulum globis traiecit
et interfecit, ad gazas subditorum GG. Gąsecki et Sokolnicki
famulum suum immisit duo dolia cerevisiae Actorum Dnorum propria
dissecare ollam cremati concutere jussit et mandavit qui
mandata ad implentes eadem dolia duo et cerevisiae et ollam
cremati frameis sciderunt et in terram effuderunt ipse quoque
G. Vnierzyski L. Ivannem subditum in gaza oppressit et
per crines arreptum in hortophorium suum duxit in terra
positum baculis concutere mandavit et concussit denique
Dolendum actorum proprium traiecit et per jaculationem exhalare
fecit Insuper bovem laboratitem ex stabulo militibus
praetune consistentibus accipere jussit laboribus suis toto
vere applicuit et maceravit maceratum vix restituit, aliasque
plurimas violentias damna et laesiones intulerunt et per
egerunt per quod eosque Leges Regni excesserunt poe
nasque cum refusione damnorum succubuerunt ad quas
decernunt Dei citantur alias dilatione eadem anterio
re Infirmitatis de praemissis latiore in dicta hernam

Inter

1008

Incidens et proveniens partibus ipsis utrisque Actorea quidem per
Consortem Nobilis Andreae Miszenski suo et aliorum nomine pluribus
Citta vero per G. Casimirum Unierzyski suo et aliorum nomine
pluribus coram Judicio Officij praesentis comparentes et secum Judicibus
controvertentes quarum controversijs Judicium praesens coram se
inductis exauditis decrevit praesentibusque decernit quatenus
G. Casimirus Unierzyski Cittus dilationi infirmitatis
sibi in anterioribus Judicijs receptae satisfaciat idque
in instanti ad pronunciandaque ipsi Juramenti rotham Mlem
Rni Gnlem Honestum Josephum Kresicki de Plocko Judicem
addidit hocce Judicium et deputavit. Verum quoniam Jura-
mentum ipsi per partem Actoream est indultum proinde
Judicium praesens partibus secum agentibus experiri man-
davit ac mandat praesentibus. In experimento vero
Ulterioribus partium controversijs Judicium praesens exau-
ditis censuit quatenus partes eaedem utraque secum
agentes inquisitiones ea in causa eductas reponant
idque in instanti. Quam sententiam Judicij sui eo in
puncto praefatus pars Citta pro Juridico non suscepit, sed
ab eadem G. Stephanum in Krasniewo Strzeszenski
subjudicem terrae Zawstrzes Vicecapitaneo Castrensi
Plocensi causae praesentis Judicem ad Judicia Tribunalis
Regni Petricoviensis ut Juris est movit eidemque moti-
oni suae locum deferri postulavit cui motioni Judi-
cium praesens locum non detulit eandemque motionem
parti Cittae ad Judicia Tribunalicia Regni Petricoviensis
non admisit de qua non admissa et tamen prosequenda
eadem pars Citta est protestata Judicium vero cum parte
Actorea est reprotestatum. Tandem quoniam partes eaedem
utraque easdem inquisitiones reposuerunt proinde Judicium
praesens ad lectionem earundem condescendit quibus
lectis et diligenti trutina bene ponderatis, siquidem
ex iisdem inquisitionibus G. Casimirus Unierzyski
non modo N. Miszenska Actricis sine respectu im-
becillitatis ipsius mulieris bombarda longiori per

Cusnow

nis et Convulnerationis verum subditi Actorum
proprio Ausa Concussionis dolionum Cerevisiae impediendo
liberam propinationem Confectionis ex indeque Status Nobi-
litaris eorum aequalitatem oppressionis redarguit esse reus
Proinde ipsam ratione praemissorum hocce Judicium puni-
bilem esse censuit ac censet decernendo Quatenus
hunc suum eluendo indebitum progressum Turrim
Castri praesentis ab Actu praesenti in quatuor septima-
nis ingrediatur eandemque per quatuor septimana-
rum spatium absque ulla intermissione sustineat
et expleat nec non vadium Capitaneali Parti, et Ju-
dicio pro medium Judicio quidem in instanti sub poena
Bannis inter Terminos Factos publicanda Parti vero
circa eggressum de Turri solvat Facturus praemissa
idem Status G. Vnierzyski sub poena Bannis per-
petuae quae per Judicium praesens in casu contraventionis
Decreto eidem decernitur Et Terminus publicarum in primis
Querelarum Castri Plocensis Terminis post contraventionem
Incidens Conservatur peremptorius. Quo vero spectat vul-
nera et damna in Cerevisia Causata hocce Judicium
decrevit Quatenus Actores NN Miszewscy Conjuges
eadem, atque L. Laurentius subditus itidem vulnera
sibi Inflicta medio Corporali Juramento ad Imagi-
nem Crucifixi Dni observata illius debita solennitate
in facie Judicii Officii praesentis Comprobent in sequentibus Que-
relarum Castri Plocensis Terminis prius et proximius ab hinc
in Castro Plocensi celebrandis Termino partibus eiusdem utrisque
ibidem totali in vigore Conservato Comparendi proprio
rio Postquam Comprobationem Judicium praesens decer-
net id quod Juris et Justitiae erit Jam vero Damna
in frumentis illata eadem, damnis uti in contigua vicini-
tate unius villae compensanda hoc idem Judicium esse Cen-
suit Censetque praesens in futurum autem Partes eadem
utraque ab iisdem damnis damnis abstineant sub poena
Bannis ipso facto succumbenda Quantum attinet Re-
liquos Citatos Inquisitionibus eosdem non redarguentibus imo e-
mundantibus Partem quoque Actoream uti non temere agentem
a Termino et Causa liberos Judicium praesens facit et pronuntiat

Quod Decretum praefatus Pars Citta pro Iuridico, sentiens se eo fore aggravatam non suscepit sed ab eodem G. Stephanum in Krasniewo Strzeszewski subiudice Terrestri Zawskrensi Vicecapitaneum Castrensi Plocensi Causae praesentis Iudicem ad Iudicia Tribunalitia Regni Petricoviensis ut Iuris est movit eidemque Motioni suae Locum deferri postulavit cui motioni Iudicium praesens Locum detulit eandemque Motionem Parti Citta ad Iudicia Tribunalitia Regni Petricoviensis admisit et Terminum Partibus eisdem utrisque in praeallegatis Iudiciis Tribunalitii Regni Petricoviensis ibi ubi de Iure venerit praefixit assignavit et conservavit prout quidem praefigit assignat et conservat Comparendi peremptorium. Tum quoque Pars Actorea sentiens se eo fore aggravatam hocce Decretum pro Iuridico non suscepit sed ab eodem G. Stephanum in Krasniewo Strzeszewski subiudice Terrestri Zawskrensi Vicecapitaneum Castrensi Plocensi Causae praesentis Iudicem ad Iudicia Tribunalitia Regni Petricoviensis ut Iuris est movit eidemque Motioni suae Locum deferri postulavit. Cui Motioni Iudicium praesens Locum detulit eandemque Motionem eidem Parti Actoreae ad Iudicia Ordinaria Gnatia Tribunalitia Regni Petricoviensis admisit et Terminum Partibus eisdem utrisque in praeallegatis Iudiciis Tribunalitii Regni Petricoviensis ibi ubi de Iure venerit seu tum ~~et~~ dum et quando Causa praesens ex Regestro competenti Lmae Clamatt et vocatt incidenti praefixit assignavit et conservavit prout quidem praefigit assignat et conservat Comparendi Peremptorium.

Dilatio Inquisitionis Caplice Chyczewo

In Causa et Actione Iudiciaria Infrascripta inter Instigatorem Iudicii Officii praedicti ejusque Delatores Gnosos Adamum olim Gnosorum Antonii et Martini Chyczewskich fratrem germanum atque Annam Illis

Jn Eglinicki Consorte Hedwigi et Constantia Chyczewskie
Virgines innupte ac denique eandem nlem Francisci Eglenicki necnon
Laboriosos Alberti Parentem et Petrum filium Gawronow Urba-
num Slusarzy Sebastianum Kowal Jacobum Andreae Joannem Ovillatores
ad Extremum Laboriosam agnetem olim Laboriosi Joannis Molendinato-
ris Relictam Consorte Viduam. Actores abuna et Gnosos Thomam Parens
infrascripti Violentiam Principalem atque Andreae et Joannem filios com-
principales Czaplickich tum nles Valentinum Smoszewski Wroblew-
ski Adamum Koziebrodzki Alberti Niesulowski Petrum Siemiątko-
wski Pijanowski Adamum Sadowski Puchalski Sobierzewski
Kulkowski eandem violentiam adhaerentes et complices denique Labo-
riosos Mathaeum Kopka Joannem Dudek Simonem Wozniak Andreae
Ovillatorem Lucam Joannem Korzeń inferius nominandam Violentia-
rum ac enormis Interemptionis re et facto Principales non
nullos vero complices aliosque de nominibus et cognominibus igno-
tos postquam tamen innotuerint specificandum parte ab altera et
quidem famulos et subditos cum Domini sui authe et assistentia
citatos ideo inhaerendo Protestationibus suis tam per olim fratres
defunctos quam per se Actorem tum et per chamationi Capitis olim
L. Joannis Mollitoris de Villa Niemczewo subditi coram Actis
Authenticis Regni facti nunc eandem in unum jungendo Causam
et cumulando. Quia ipsi postpositis Legibus Divinis et hu-
manis nec poenas in ipsis Legibus satrigorose circumscriptas formidan-
do 1mo quidem Gnosus Czaplicki Principalis olim defunctos fra-
tres actorum aliquot vicibus tam per se quam alias immittendas Per-
sonas supervasit et supervenit tavit Jura et Dispositiones intercepit
et eadem hucusque circa se fovet tum per suum consortem olim Gnosum Martinum
Chyczewski fratrem actorum Laesivam Protestationem quandam facti ratione
ac si abortus olim Consorti suae Causationis indebitae circumscriptio-
nis et aggravationis put reprotestatio per eundem olim Gnosum Martinum
Chyczewski facti latius testatur ac insuper et eundem olim G. Marti-
num Chyczewski aggressus aliquot vicibus est tum Principalis Bom-
bardis abusus cum famulis suis adhaerentibus aliquot et fermè

Sæpissimis temporibus vitibus crebernimas jaculationes ad
1012 nimium ejus fecit in vijs multoties insequebatur Subditosque suos ad
opprimendos olim defunctos fratres actorum informavit ipseque
cum famulis suis eosdem oppressit seu oppresserunt contemptua-
runt contumelijs multis aggravarunt fundos et agros actorum
proprios immutavit et sibi indebite per violentam deoccupationem
usurpavit prout protestationes premissa testantur his non contenti
violentijs verum omnia impune cedere existimantes sub tempus moderni
luctuosæ calamitatis tempore certo in protestatione expresso G. Czapli-
ski Principalis consumptis seu nobilibus Valentino Smoszewski
Wroblewski Ovillatore ac Subditis suis adhærens nocturno tempore
curiam olim Gnosi Martini Chyczewski fratris actorum ex ea occasio-
ne quod olim frater actorum Martinus Chyczewski L. Simonem sub
pretextu mlis in furto deprehensum et in curia sua memoratus olim
frater actorum detinuerit supernivasit et invaserunt ad eandemque curiam
fortiter occlusam hostili modo fenestras per crebernimas jaculationes
et bombardis globis bene onustis jaculati sunt fores et parietes
globis perfoderunt olim G. Martinum Chyczewski interimere omnino intende-
runt prout globi per fenestras parietes ac fores immissi in cubili
pulvinaribus inventi erant curiam eandem principali igne cremandam
per vociferationem Wyndweycie taci a tacy synowie bowas spalę
conabatur post pactum hunc violentiam dum actores ob metum de curia
egredi noluerint ad Basam Laboriosi alberti Gawron supervenit ga-
samque ejus incendendi conando eundem subditum modo violento de eadem
Basa extrahere mandavit oppressit concussit et in carceribus per duos
dies indebite incarceravit in crastino vero premissi facti penes curiam a-
ctorum aliquot vicibus in discrimen vitæ actorum jaculatus est in taber-
na actorum liberam propinationem sæpissimis temporibus per consectionem
cerevisiæ et dispersionem hominum ad tabernam congregatorum denegavit
denique G. Adamum Chyczewski actorem tempore certo in termino decla-
rando via publica de civitate Torunensi domum suam discedenti aliquod

vicibus Pixidibus in manum concussit protrusit duellari secum necessitavit
in vitam diffidavit multisque aliis contemptibus affecit Porro subsequen-
ti tempore Gnosus Principalis cum famulis suis Sobierzenski et Kulko
uski residentiam actorum aggrediendo et invadendo familiam actorum
oppressit conculcare intendit actrices virgines et maritatas actrices con-
temptuavit in vitam diffidavit bombardis abusus est ac olim S. Marti-
num Chyszewski fratrem et sororem in oppido Raciąż Gnosus Czaplicki
concussit convulneravit framea fregit in vitam diffidavit et vix non
interemit ni a certis personis defenderet. Porro Ovillatores actorum
ad pascendas oves suscepti invidendo fortunam et omne bonum eiusdem
actoribus per minas et diffidationes in vitam oppressiones ac verbera-
tiones et minas fugavit repulit exindeque in damna ex vi dispersi-
onis Ovillatorum induxit ovium et hulatione centum quinquaginta per
infectionem earundem causavit simili quoque modo molendinatores a-
ctorum de molendino ventili repulit fugavit canem circa gregem
Ovium Gadomski et Bombada longiori ex mandato S. Czaplicki
interfecit Ovillatorem interimere attentavit pecora et liberis pascuis
actorum creberrimis temporibus tam fati inculpati quam subditi illorum
abegerunt

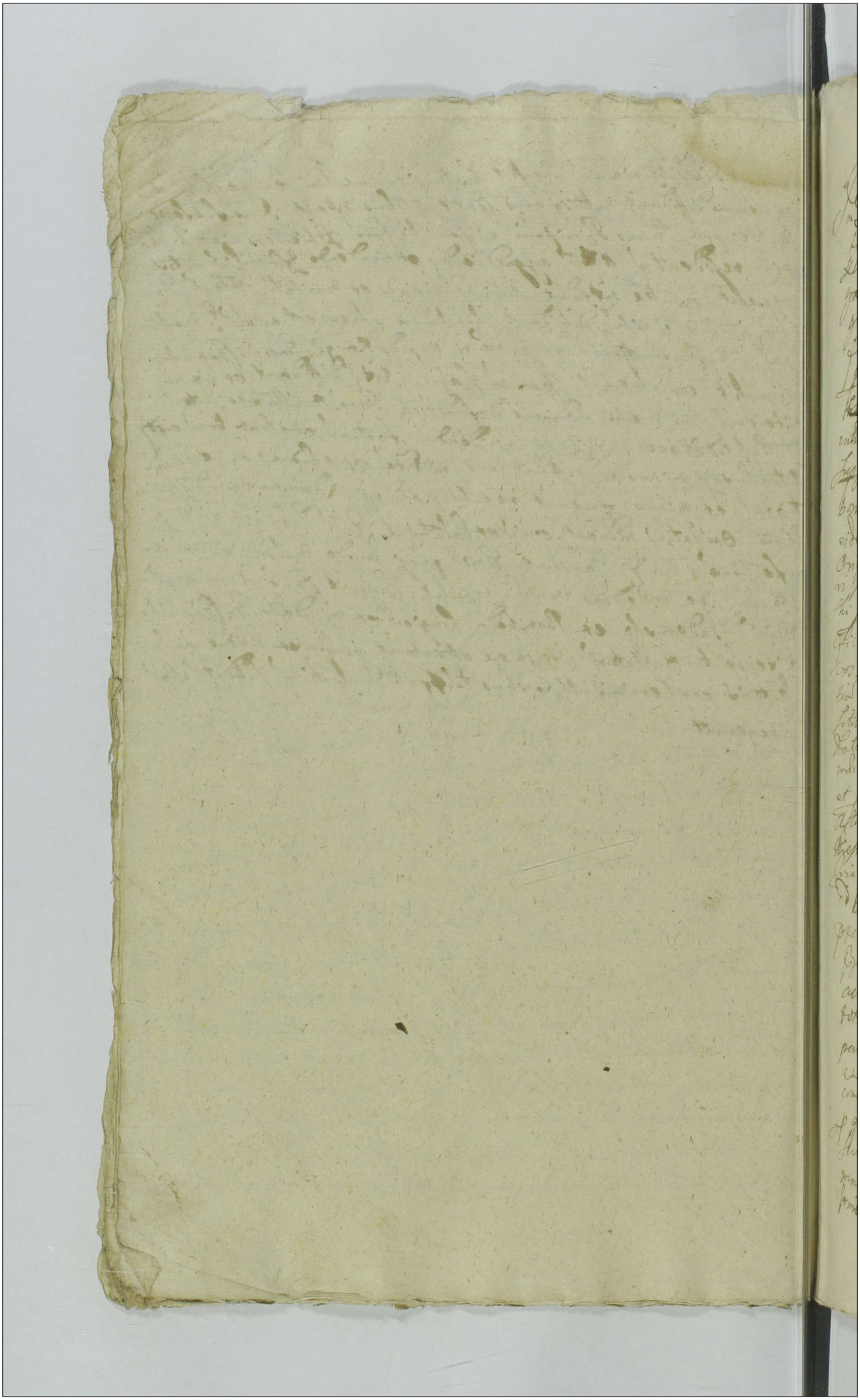

1074

1015

officij castri Kloz Capitalis Kloz Latis saverdo decreto Jurij communis officiorum huius Burgrabialitus additionis mensis Valentini Strelnerij in Bogustaniec Bogustaviensis Kloz Dunsperskj Capitanei ad Rona Stopino de officiose ut fuit et est condescens ibidem fundata Jurisdictione sua seu in valle publica voce Mlus denuntiata partes utraq; tam actoream quam citatam statis hora ad actum presentem declarate deberandum post qm Secunditatis publicè denuntiationem et partium utriusq; declamationem pl. comparens Stanislaus Zgrapuvo Kowalski respondendi decretum et actu in castro Kloz pro termino nil ulterius actorum officij Judicijs ac causandi dempto una cum citationis relatione antecessum causarum in diem hodiernam Lunis ora secunda ante festum Divisionis Stephani prima anno Dni. 1676 latum super 33 Anna Serauinska Relicta olim Jacobi Casimiri Malewski Matrem Hilarium et Stanislaum Rosalie eiusdem primi voti filios ratione pretensi alimentorum Reassumpsit eiusdem civitatis decreta et sententiarum rerum in Judicio officij presentis exhibita et producta Summam aspirantem Septingentorum Florenorum prout in eadem complanatione expressa et absolute prosequi in eadem complanatione expressa et absolutionem curavit processu causae de his latis obtento quo reproducto Decreto petijt ab officio Burgrabialitio decerni sibi Stopino fieri eandem citationem de eisdem hinc Stopino fieri eandem citationem de eisdem Decreto supra ord Kowalski Kowalski made in sententiam Theresiam Mitochal Dei gra episcopum G. Malewskiana me episcopum fuit reproduxit inscriptionem eius G. Barthlomaei Leszczynski Serauinska Conjugis maritus eiusdem G. Annae Serauinska Conjugis fuit sumendi datum mittitur de Acta in castro Kloz Feria Quarta post Dnicam Cantate proxime Praeteritam anno Dni 1676 in Gratis Barbara Stopino inscripta et absentata impugnavit et fieri permisit. Officium Generale Burgrabiale attenta eadem impugnatione et oppositione remittendo in Cognitionem causae Juridicam Dentes tunc temporis effectus ad partes hinc inde pro ulteriori disjudicatione pertinig ac finaliter determinandam exhibitionem ad hunc idem officium castri Kloz Jurisdictionalem Dominum Locumtenentem castri Kloz prius et primig ab hinc in castro Kloz celebrandi remisit remittitq; Dentibus et Termino Castrensi ibidem

Cassegabb Termb Quereland conservavit et conservat semper
veneb peremptorius Paulus Caesaraeus Burgrabius Castri Alb
manu propria. In Termino itaq hodierno vigore Litterarum
inspectionis conservationis ipsius Termini die hesterna Incide
et premiss Procurator Actor Curiae Judicio Offic pro comparen
et Terminum eundem hodiernum per totam Audientiam Offic Audien
ultime attentam memoratas Cartas Litt ad hunc Judicium Offic
Regium Olim Venestum pertinentes Joseph Crespi de Loreto Judicis
tribus et altera Juris forma Civis gratuer uti ante ita et
post Officium hujus Arestus tempestive et Ephemeridis Praeconis
delecta Olim Casimiri Malerbi Comitis Civis Judicis
Litus et per Judicium fieri suscepta et Commotatus etia
mata et vocata in tamen Comparens in Curia Velletri absente
facienda Executionis admittente Judicio Officij Offic Judicis
ac Assessore condemnavit Candemnatq Offic. Ad eandem Exe
cutionem ulteriorem fieri Officiose agendam nec Judicium Offici
competens vidit G. Burgrabius Castri Alb Offic premissis addit
et deputavit Luigioide G. Burgrabij Castri Alb Offic
a Judicio Offic additus eandem Executionem ulteriorem fieri
le motis ipsius Juris oppositionibus Uxoris Reforma
tojj Relatione ad Cognand non attento
Litteris Latis Conductus non et obstantibus tenera quere
Impugnatione in attenta peragere tenebit ipse sub pena
Curiae Negligentes officiales forciti. Nemo vero eandem Exec
tionem nec de nec has grauis subordinatas audeat
Impugnare derogare ipse sub pena Curiae et petab pro
fuis Impugnatores interpositi Decreti Offic vigore super
"anstetiae" tentionis
vero" Impugnatrice et illis gravamine Impugnatus est eos
Actus Actor Curiae Judicio Officij Offic modo quo supra pro
Signo et Termino eundem hodiernum per totam Judicium Offic
ultime attentam memoratas Impugnatrice et illis gravamine
Impugnatus est ad Jus Curiae per Nicolaum Offic
Horestum Joseph Crespi de Loreto tribus et altera Juris
forma civibus gratuer et amati et vocati acclamare pena
vit quod quidem Impugnatrix et illis gravamine est Impugna
tum uti ante ita et post Officium Arestus tempestive per
Ephemeridis Praeconis delecta Olim Casimiri Malerbi
Comitis Civis Judicis interpositus et per Judicium Offic suscepta
et Commotatus tabiter Amati et vocati Retulerunt nec
Comparuerunt imo contumaces extiterunt Cujus Impu

gne

Impugnatricis et illorum quorum nomine Impugnatus est Status
alter coram Judice Def accusando petiit super eadem
Impugnatrice et illis quorum nomine Impugnatus est pena Banni
perpetui decerni et sententiari postulavit et Judex Def
inspiciendo Leges Bui Affectationis ejusdem Statuis ut petite
annuendo pena Banni perpetui per eadem Impugnatricem
et illos quorum nomine Impugnatus est decrevit Gerens
decernit ad eandem publicanda Banni perpetui pena
per eadem Impugnatricem et illos quorum nomine est Impugna
tus decretata et statuta Nobis Gerens Supremus Honora
Josephus Heretich Judex addidit et de futuris Li
bertatibus Nobis Latisfaciendo deputationi sub a Judicio Def
habitis memorata Banni perpetui pena modo et ipso
oster ac ipsarmet Impugnatrice et eorum quorum nomine Impug
gratus est spe perpetuo Banito de Regno Bohemiæ effu
gitivo honore privato, pluri communi Contrario et rebel
les hostes Patriæ haberi Ubi ubi Area et extra in Lentia ac in Alium
partibus Civitatis Civitatis Olmutz in Tregovinia multorum
Varia tinctorum et sexus hominum ad Judicia moder
na forma publica Congregatorum alta ha voce seorsim
et sonorosa declamavit publicavit et ad Notitiam omnium
protulit Def deduxit de quo Def Nos ad Judicium
Gerens Reducendo sunt Relationem Est pro publicata
Banni perpetui pena profaciendo in omnibus juxta
Scripta Juris communis Executione hoc Judicium ad
M. Loci Capitanei seu vicecomitis ad mm locum Capitanei
sub cujus vel quorum Jurisdictione Status Impugnatrix
et illi quorum nomine Impugnatus est cum suis his sub
sunt et subsistunt ac partibus ipsis utrisque remittit de
mittitque Def Decreta sui Exigoris

Decretum Solutionibus inter Impetum Rosenbergium et
Matheum Lia.

Determinatum Judicium est Decreto Antecessoris mediante
quo Judicium Officii presentis Summam in frascram pecu
niam Civitatem Imperii Actori solvere ab Actu Decreti hui
us quatuor Septimanis inviolabiliter et termino publicandi
in primis post Contravencionem consequenter ut potest mode
nis Judicibus post Contravenientis respective adentibus cum ter mi
nis Judicibus Contrarium Legitima Conservatione facta et hoc minus

1019

et Actione Judiciaria infrascripta Inter G. Stanislaum in Zgagowo Koziebrodzki Actorem ab una et GG. Annam Szczawinską Pelicanam olim G. Casimiri Malewski Matrem Hilarium et Stanislaum Proszczewskie prioris voti filios Citatos parte ab altera ideo Quia ipsi Complanata Causa et Actione Judiciaria ratione pecorum aliarumque rerum in Judicio Officij praesentis evictarum Decreta et sententiata Summam assecuratam Septingentorum tymphonum pro praefixo tempore in earum Complanatione expressa non exolverunt neque exolutionem curant Citati sunt igitur ad videndum et audiendum ipsi ad Solutionem Summae suprascriptae exclusa tamen levata sententia tymphonum per sententiam Judicij praesentis Stringi Alias Decreto eodem Anteriore de praemissis Latiore in diem hernam Incidens et praevenientibus partibus ipsis utrisque Actorea quidem per Litt. Citatorem Relictam olim G. Casimiri Malewski suo et aliorum Citatorum nomine personaliter coram Judicio Officij praesentis Comparentibus et secum Judicialiter Controvertentibus Quarum Controversijs Judicium Officij praesentis coram se inductis exauditis ad Objectam poenam Rationis praesentis ex Instantia GG. Joannis et Francisci Bronickich super moderno Actore G. Stanislao Koziebrodzki obtentis teneri eandem G. Actorem docere de Loco Standi Judicium Officij praesentis Censuit ac Censet non posse Rationibus Inductis Constituere sibi Locum Standi hoc idem Judicium adinvenit. Tandem Actore eodem moderamini Judicij praesentis sese subijciente Judicium hoc decrevit ac praesentis decernit Quatenus in Constitutionem Loci Standi poenam Duplicem 4 tuor decem marcarum Polonicarum Parti Objicienti Judicio vero Simplicem idque in Instanti sub approbatione ejusdem Condemnationis quae in Casu non satisfactionis per Judicium Officij praesentis approbatae solvat et ad satisfactionem Judicium hocce reicit differt. Et quoniam tam parti quam Judicio est satisfactum proinde Loco Standi eidem Actori ad praesens adinvento in negotio principali Partibus secum agentibus experiri mandavit. In experimento vero, Ulterioribus Partium Controversijs coram se Inductis exauditis Licet siquidem Pars Citta Prosecutoriales Citationes coram Actis Castri Sochacoviensis Coram Decretum Anterius Judicij sui Inscriptas in

Terno

Verũ q̃ dñs p̃duxit et ostendit ipse Prosecutor ab Regimine causa ad hoc tribunal Regni peruenisse omnino affectat Verũ quia eadẽ Prosecutores in nullo fundamento iusticie et pacis uti in causa manifestissima ja̅ multo tempore retinere Curiam et Actores existere verũ tamen eorum longe et decretis eadẽ in causa p latis studiata et obtenta solũmodo in protractione et euictione iusticie sunt inscripta pro Judicium officij dñi ad horrendo dexteritati et iusticie ut sine remora suum quanto prius sortiatur effectum a dictis tribunis ipsius prosecutionis decreti ac q̃ dñs decernit gratem dare eadẽ Curia satisfaciendo decreto antedicti Judicij sui primum executorum Tymothoum Jam adjudicata q̃ Actori servandis Judicijs q̃ dñs una cũ Curia anteriori decreto ad judicata curia demum ratione contraventionis decreti eiusdem pdna 14 marcarum dñs et Judicis p medium ejus in instanti soluenda solvat sub pdna Bannis qua in casu decreto dñs contraventionis et summa Curie a per solutionis super eadẽ parte citta contravenientes et Bonis ejus sub dicernit mq̃ quivis Regnis ubis ad publicand eandẽ Bannis pdnam q̃ Judicium Curie addict Curiaq̃ Curie p faciendo Executione ad Mi Loci Capitanei ejusq̃ officium competens remittit officio in tenenti M R G. Horestus Josephus Lorebibi de Pacho Judicialis ex mandato Judicij officij dicti dñs Bannis pdna q̃ Judicium Curie decreta in presentia Numerosa Nobilitatis in determinio Judicium publicauit declamauit et ad notitiam omnium p tunc dñs in dutias deduxit de quo hanc sua Dñe in his scripta Relationem.

Gothice Zachorowo.

Justa q̃ dñs Executionis prosequitur in bonis q̃ferij nominati offitie per G. Jus gratiosi Castri Dñi et specie maiorij ipsius Judicij Civitatis exor Legij et talis offitie in Villa Zachorowo sorte Otonowo Pomerania Zachorowski Zarecki Zachariasz hereditaria Terra Certa in Vigilia Festi Assumptionis in Deum Anno Dñi 1718 cum Gestibus Testimonij Jurgratiosi Castri dicti nati in Gentia Nos Simonis Niezdan Judex et Curia Judicialis nec non nobis Circ Gris Honesti Thomas Nowakowski de Villa Machowo ad hanc actus declamandi a nunc Scripti

1021

Lis gde G. Burgrabig Lattaflogd Satisfacien[dum] munen Officij sui Pur
giabiliq singulang actionem parendo vigore decreti Lattaflocen
inter partes in causa Lats ad bona supradicta Lachowo sub hypo
thecis nibog et mpi condescendit ex Instantia gde Officialis
et Stanislai Lattaflocen Lodzeng Jurisdictione fun
Officiq[ue] suprascripti Mlen Jurandi fidei et fidelitate publi
circa ejusmodi Officij Officiales de Lege servanda Jus[iurandum] fecit
Partesq[ue] eidem Mli ad sui Compartitionem acclamare demandavit. Cui
cujus mdi acclamatione Partis Jurisdictionisq[ue] fundatione pacis
et Securitatis publicq[ue] Custoditione ad Comparentes Gsfte
Lisiqis et Stanislaum Lodzeng. Virgines sorores et Affines
Reproduxerunt Decretu[m] seu pena Stanislaum sub publicatione
hujus ejus approbatione super eidem Andr. Thoma Lachowski
ski Lachowo Lachowski ratione certam violentiam ejusdem
et stribq illationis Convictionis Convictionumq[ue] pretii Lanza
de hinc latis obloquente de Actis in Lattaflocen in Terminis Le
relan Lauseng Officij Judicij una cum continuatione Anteriorum
Lunaris ejusdem hodierna Prudent. Feria 2da in Crastino festi
Sanctae Trinitatis et in dividua Trinitatis Anno dni 1711 Vigore
hujus petierunt Executionem Fieri et pagi Bona seu Sostem
eidem Andr. Thomae Lachowski sibi in Assignatione tradi
Inventario conferibi cujus assecutionem Jdc G. Burgrabig annuendo van
den Executione peragere voluit et Cognatis. Verum quoniam ex adver
so Sylvestri Lachowski Matthaeus famulus N. Lucae Lacho
wski fratris germani eidem Andr. Thomae Lachowski Lachowski
Lachowo Impugnavit hinc formabilq[ue] mihi sui ipsius Jure tu
tores Dor. nie ratery Jurid. Lachowski Rodzony Brat Ju
rza nego bo jus uczynił nate dobra darowizny Lazu mema Za
czym Prowic tey Executij y niedopuszczen et si ein Impedi
mentum atteto Jdc G. Burgrabio ne hujusmodi Lattaflocen Judicium
Ferre valeat Lanzat hanc eidem totam ipsius effectu ac partibus
ulteriori dissidicatione Versus ad Judicium Lattaflocen remis
sit remittitq[ue] Jdc et Conservando Lattaflocen eidem Actoris in pri
mis Judicijs Lattaflocen ad Actum post duas Cathedras medias
celebrandi Terminum hinc ulta ad citationem Comparendi pensto
rium Andreas Zettowski B.C.L. mpria. In Terno ibidq[ue] Negro
Vigore Civilis Remissionis Lattaflocen mihi ipsi Jdc in die
hodierna Trudes et premissa Lattaflocen Lata Lattaflocen Judicio
Officij Jdc ibi Comparens et Termo eundem hodierno tunc atten
tans mencionatu Partis Litter ad Jus Judicis M. Lyndenfra
vestium Jdc Mihi Jdc Precibi de Actis Judicialibus tribus et ultra
Juris formam Vicibq[ue] Actum citatus et vocatus in Tamen Compu
ri

Compparentibus Contumaces extenti in Loco vltimarie sortis et finalis execu-
onis faciend admittente Judicio Officij prefati Judicialiter ac officiose condemnarit et
condemnatis prefatis ad eandem Executionem sortis vltimarie et finalis Offi-
cioso peragend hoc Judicium Officium competens videlicet Gnosus Burgrabius
quensis Castrens Plocens ad dict et deputavit Qui quidem Gnosus Burgrabius
Castrens Plocens quivis a Judicio adicto eande Executionem vltimarie sortis et fi-
nalis non obstantibus quibuscunq Juris oppositionibus relatione ad cassanda tene-
ra quoq impugnatione non attenta peragere tenebit idq sub pena banni
contra negligentes Officiales sanctiri Nemo vero eande Executionem
vltimarie sortis et finalis officiose peragendam neq perse neq per suas quascunq
subordinatas impugnabit personas idq sub pena banni irremissibilis quod
contra impugnatores interponit Decreti presentis vigore. Superveniente-
vis Executionis Impugnatore et illiquouis Nre Impugnatus est, eis prefata
pars Actorea coram eodem Judicio modo quo supra stans et instantem Mtem
Nrum Gnale Honestum Procuratorem Judiciale sibi et ultra tam formam virib
quatuor ad Jus Judicie vti ante ita et post Officium Arestis tempestive
et Gnosus Ademus Holowski interposito et per Judicium Ofm Subsequtus et
connotatus acclamare procurarit. Qui quidem Impugnator et illiquouis
Nre Impugnatus est et alter clamati et vocati in steterunt nec comparuerunt
imo contumaces extitement Quorum contumacia protesta Pars actorea coram
Judicio Ordi accendo petijt Super ipso Impugnatore et illiquouis Nre
Impugnatus est pena banni et perdus decem alias in talibus fieri solita
Judicie exequi et sententiam postulavit. Et Judicium pretensi licite
annuendo Super eis dem Impugnatore et illiquouis Nre Impugnatus est
pena banni et perdus decrevit, ad eandem publicandam banni et perdus pena

Scibas publicacon Remissione et simili.

Dilatio Inquisitionis inter GG Horzebrodzkie
Balthasarskie Malewskie et alios.

In Causa et actione dicitania inter Jurid inter Instigatore Judi
ij officij prefati ejusq Delatore Gnosum Stanislaum Horzebrod
zkie Actore ab una Gnosum Thomam Horzebrodzkie olim Gnosi Bartholomei Ho
rzebrodzkie Filij Gnosum et Tutore Legittimum et Gnosas Anna
Leska Relicta olim Gnosi Bartholomei Horzebrodzkie
Consorte vidua nec ni Andream Balthasarskie Joannem Male
wskie Laurentium Jerzewskie Sigismundum Smiegockie Burgrabios
Castrens Plocens et Jurisdictionis parte ab altera citatos.

1023

Ideo quia ipsi in contrarium legum procedendo ~~noluestis~~ noluerunt
ad multiplicem ejusdem Actoris requisitionem Officiosumque Mtis
et Nobilium Arestum et quidem ~~[illegible]~~ Relicta summam qua-
tuor Millium florenorum polonicorum in Symphis apud ipsam in depo-
sito existentium tum Inventaria existentium rerumque mobilis et
immobiles vestimenta argentum et alias res seorsivo Re-
gestro descriptas, tum et aliam summam pro ovibus trecen-
tis divenditis comparatam praedictus vero G. Biatoskorski
scrinium varijs rebus impletum apud ipsos depositum Sigismundus
vero Sniegocki Vacas tres vitulosque tres tum undecim por-
cos ad illum depulsos et apud illos existentes Officioso aresto
praeventos et praeventas reddere et restituere prout defa-
cto non reddiderunt nec extradiderunt, nec extradere
volunt imo denegant. Praedicta vero G. Koziebrodzka In-
ventarium pecorum pecudum equorum tum summarum aliarumque re-
rum Mobilium vestium vestimentorum argenti frenificiorum
argento intexfatorum morte ejusdem olim Gnosi Bartho-
lomaei Koziebrodzki Fratris Actoris derelictorum conscri-
bere nec juramento vigore Legis publicae comprobare vult
Citantur igitur ad videndum et audiendum illos ad extra-
ditionem earundem rerum omnium et Inventariorum ac
aliarum rerum Mobilium Gnosam vero Koziebrodzka ad conscri-
ptionem eorundem Inventariorum rerumque mobilium et aliarum
rerum derelictarum pro sentententiam Judicij nostri stim-
gi ~~id~~ quod Juris erit exequi, alias citatione ipsa de
praemissis latiore in diem hodiernam Incidentis et pro venientis
Partibus ipsis utrisque Actor quidem personaliter citata vero
pro interesse Gnosi Andreae Biatoskorski pro Gnosum Valerianum Zdu-
nowski pro interesse Gnosi Joannis Malewski et ejus Consortis
per Relictam olim Gnosi Bartholomaei Koziebrodzki suo et eorundem
GG. Malewskich Conjugum Nne personaliter G. Sigismundus
Sniegocki citatur suo pro interesse personaliter Nobilis Szczuto-
towski itidem suo pro interesse personaliter Gnosus quoque

quoque Jezewski citatus per G. Valentinum Kleniewski
coram Judicio Officij praesentis comparens et secum Judicia-
liter controvertens Quam controversijs Judicium
sens coram se inductis exauditis Quoniam irrealitas
conscripti per Relictam olim Gnosi Bartholomaei Kozie-
brodzki Inventarij et ad Acta praesentia porrecti ac ju-
ramento comprobati per Actorem objicit proinde suspen-
so tantisper toto negotio in probatione realiter
conscripti Inventarij et non ad affectationem partis
Actoris dedit et concessit hoc idem Judicium Dilationem
Inquisitionis utriq Parti idq ad sequentes Querelarum
Castrensium Plocensium Trinos prius et proximos ab hinc
in Castro Plocensi celebrandos ~~ad~~ Trino ~~ibidem contenti~~
Partibus eisdem utriq ibidem totali in vigore conservato compa-
rendi peremptorio. Hicq in Continenti Mtis Regni Gnalis
Honestus Josephus Kresicki de Plocko ~~Judiciali~~ Coram
Officio praesenti personaliter comparens palam publice q
recognovit quia ipse citatus literatus sigillatus per Trinis
praesentibus servientibus editas contra praefatos citatos et
quidem Relictam olim Gnosi Bartholomaei Koziebrodzki
ad Bona Mezczenino Nobilem Białoskorski ad Bona Bia-
łoskory Nobilis Joannem Malewski et Laurentium Je-
zewski ad Bona Niedrosz Gnosum Sniegocki Burgrabium
Castrensium Plocensium ad Bona Sniegocino omnes Ferijs
Secunda et Tertia post Festum assumptionis in Cae-
lum Gloriosissimae V. M. proxime praeteritis tum
et ejus primam ex qua poena Contumaciae est ob-
tenta tempestive ante obtentionem illius in una
integra Septimana detulit exportavit ut Juris et mo-
ris est de quo praesentem fecit ~~praesentem~~ relationem

1025

Lucrum ulterioris Glinski et Wilamowski

Juxta Actum Executionis Officiose in Bonis inferius nominatis per Gnosum Burgrabium Castrensem expeditum manuque ipsius propria subscriptum cujus tenor sequitur talis. Actum in Villa Viazdowko ante portam occlusam Curiae Nobilium Alberti et Pauli Wilamowski Jure Victorum Sabbatho post Festum Sancti Bartholomaei Apli proxima Anno Dni 1744 Coram Gnoso Valentino Klęniewski Vice Notario Terrestri Zawskrensi Burgrabio Castrensi Plocensi in praesentia Gnosorum ac Nobilium Baltazari Kolankowski Josephi Rudzienski Francisci Duplicki nec non Mtis Rni Gnalis Sti Pauli Ptoski de Romoka ad Actum praesentem assumpti Quin quidem Gnoso Burgrabio Castrensi Plocensi satisfaciendo muneri Officii sui additioniq insistendo ex requisitione officiosa Gnosi Jacobi Glinski et aliorum Actorum cum suprascriptis NN et Mtis ad Bona memorata Villae Viazdowko die hodierna in Actu contenta vigore Decreti quaesitionis banitionis de Actu ejus in Castro Plocensi in Trnis pro laudum Causarumque Officii Judicii una cum continuatione anteriorum Causarum ~~in die~~ Feria Secunda ante Divisionis Sanctorum Aptorum Anno praesenti ex instantia eorundem Actorum super eisdem NN Wilamowskich occasione Bonorum Gumowa ptaszki armatim cum personis insolentibus ad minimum triginta superinequitationis Serarum ad holodia et Cameram absectionis damnorum multorum in frumentis et victualibus Causationis gallorum et Indicorum mactationis Verborum laesivorum obiectionis in vitam Actorum diffidationis et aliarum violentiarum in processu causae specificatarum illationis obtentis processus producti condescendit Jurisdictione Officiosa Custodita prius per eundem Mtem Securi

Securitate publica ~~Juri~~ circa ejusmodi Actus Juridicos
observari solita fundavit Partes easdem utrasq ad sui
comparitionem eidem Mti acclamare jussit quae quidem
Partes a Parte vero Actorea personaliter compareris N. Bal-
thazar Kolankowski Plenipotens inscriptus in Actu eodem
Executoriali reproducto supra scripto Decreto poenae bani-
tionis sup eisdem Wilamowskie obtentt Vigore cujus
petijt eadem Bona Villae Viazdowko processuata in
possessionem principalium suorum per officiosam Executionem
tradi et ad conscriptionem Inventarij condescendi ex adver-
so vero a Parte citata personaliter veniens laboriosus Paulus
famulus Curialis Nne Dni Dominorum suorum eandem
Executionem his adjectis formalibus Bronic tpey
Executyey y niedopuszczam bo lubo Panowie moi wie-
dzieli o pozwie ale JMci P. Glinskiemu nic niewinni te-
mere impugnavit et fieri non permisit. Quo Gnosus Bur-
grabius attento non intrando ad praesens in disjudi-
cationem praemissorum praemissae impugnationis ne cuipiam
Partium exinde aliquot inferre videat praejudicium causam
praesentem cum toto illius effectu ac partibus ipsis pro disjudi-
cationem praemissorum fortioriq demandanda Executione ad
Judicium Castrensem Plocensem Trnosq Querelarum Castrensem Plocensem
pris et proximis ab hinc in Castro Plocensi celebrandis remisit
et Trnum Partibus memoratis utrisq in ijsdem Judicijs pro-
xime imminentibus praefixit assignavit et conser-
vavit comparendi peremptorio. Valentinus Kleniewski
Vice Notarius Terrae Zawskrzensis Burgrabius Ca-
strensis Plocensis manu propria. In Trno itaq hodierno Vi-
gore praeinsertae remissionis conservationisq ipsius Trni.

1027

In die hodiernum Incidentis et provenientis Praefata Pars
Actorea Coram Judicio Officij praesentis personaliter comparens
et Terminum eundem hodiernum per totam Judiciorum praesentium
audientiam legittime attentans memoratam Partem Citatam
ad Jus Juridice per Mtem Rmi Gnalem H. Josephum Kre-
sicki de Plocho Judicialem tribus et ultra Juris formam
vicibus quatuor clamatis et vocatis non tamen compa-
rentis in Lucro suo pro toto alias in toto Lucro negotij sui
Principalis scilicet in Lucro Ulterioris fortis faciendae Execu-
tionis admittente Judicio Officij praesentis Judicialiter con-
demnavit condemnatque praesentibus. Ad eandemque Executi-
onem Ulteriorem fortem Officiose peragendam Gnosum Burgrabium
Castrensem Plocensem Quemvis cum Mti et duobus Nbus ad re-
quisitionem Partis Jure vincentis conducendum addidit
quam Executionem idem G. B. conducendo Semotis qui-
busvis impugnationibus Juris oppositionibus facere et per-
agere tenebitur idque sub poenis super negligentes Offi-
ciales sancitis. Pars vero Jure victa eandem Ulteriorem
fortem finalem et indilatam Executionem neque se nec per
suas quasvis subordinatas Personas impubit nec impugna-
re audebit idque sub poena banitionis perpetuae praesen-
tibus contra Impugnatorem interposita. Super vero ante-
rioris Executionis Impugnatore et ipso quorum Nne im-
pugnatum est ad Judicium praesens tribus et ultra Juris
formam quatuor vicibus Judice clamatum et vocatum non
tamen comparentem in poena banitionis perpetuae Judici-
aliter ac Officiose condemnavit ad eandemque publicandam
banitionis perpetuae poenam super eodem impugnatore et
ipsodem quorum Nne impugnatum est Judicialiter Decretam
Mtem Rmi G. H. Josephum Kresicki de Plocho Judicialem
addidit et deputavit Qui Quidem Mtis satisfaciendo
Deputationem suae a Judicio Praesenti habitae praefatam ban-
nis

bannis perpetuis pœnam sup eodem impugnatore ac
Bonis ejus omnibus ijsque quorum Nne impugnatum est modo
præmisso obtentis hic in arce et extra in ponte ac in qua
tuor Partibus Civitatis Plocensis publicavit proclamavit
et ad notitiam omnium pro tunc præsentium in dubiam deduxit
de quo hanc suam Idem Mtus ad Judicium Pltus redeundo et
Jus deputationis suæ exequendo fecit relationem. Postquam
publicatam bannis perpetuis pœnam modo præmisso obtentis
et publicatis Judicium Officij Pltis Causam hanc cum toto
illius effectu ac Partibus ipsis ad M. Capnensem Loci sive Loco-
rum Capnensis sub cujus vel quorum Idem Impugnator et ij
quorum Nne Impugnatum est Jurisdictione cum bonis
suis subsunt pro facienda de ipsis bonisque illorum omnibus
Executione remisit remittitque Decreti præsentis
vigore.

Dilatio Infirmitatis inter G. Glinska et Zorawskie

In termino hodierno ex dilatione anteriori Munimentorum Parti Cittæ per Judicium
Officij Pltis datis et concessa idque ad sequentes Querelarum Castrensis
Plocensis Trnos ut pote modernos cum Tmi ibidem contenti Legittima
conservatione facta et hoc in Causa et actione Judiciaria infrascripta
inter G. Annam Zorawska Gnosi Jacobi Glinski Consortem Actricem
ab una et GG. Casimirum Adamum Capitanum S. R. M. Franciscum
Tribunum Plocensem Stephanum et Joannem ac Jacobum atque Theoda-
tum Zorawskie Parte ab altera Cittos ideo quia ipsi in præju-
dicium Juris naturæ et dispositionis olim Magfici Parentis proceden-
do super Bona et Substantiam Latissimam paratasque pecuni-
as in deposito existentes ac apud Creditores apprehenderunt et
sibi acceperunt et totiis quotiis requisiti fuerint amicabiliter
dotem competentem meliorantem de Bonis proportionate pervenientem
ac per dispositionem Magfici Parentis assignatam reddere volunt bona pa-
terna et Materna ac substantiam Latissimam summam ordinatam
detinent ordinationem celaverunt neque ab eadem summa profitum

1029

seu provisiones persolvunt et g̃ solvere voluit. Citatq; ad vi-
dend et audiend ad solutione et meliorationē dotis vigore
Juris naturd competentis ac ad prosecutionē alterius per sen-
tentiā Judicij Officij g̃ntis stringi et ad quod Jus et g̃ Justitiā
ent statui et decerni, alias dilatione eadem anteriori de g̃ missi
Latron in die hodierna Incidente et veniend Partibus ipsis
vtriusq; Actore quidem g̃ Martino Ore Consorte sua Actrice
g̃ G. Adamo Zdrowski Cord Judicio Officij g̃ntis Compa-
rentib et seu Judicialiter controvertentibus quam Con-
versijs Judicij g̃ntis coram se inductis exactis ad Juridicā-
vijs dem Comparentis a parte Citatā repositione hoc Judi-
cium dedit et concessit G. Joanni Zdrowski dilatione infirmita-
tis g̃ ipsius medijs corporali Juramento comprobandā cum est-
vic vero citra Causa g̃ntis donec g̃ eundem cui reposita est
infirmitas medijs corporali Juramento comprobet suspendit
g̃ spensas esse declarat idq; ad sequentes Querelam Actor
Gloend Jrnō quas et primō ab hinc in Actis celebran
Jrnō Partibus eisdem vtriusq; ibidem totaliter in vigore conser-
vato comparendi peremptorio.

Banitus G. Malewski g̃ Relictam
olim N. Rzytichi et alios cum Suspensione

In Termino hodierno ex dilatione anteriore interpositis dijs vni ex Citatis
receptis, idq; ad sequentes Querelam Actoris Gloend Jrnō quas pte
mother pos[illegible] Citatis Conservatione facta et per Judicium Actoris dictū
et sequelam et huc in Causa et Actore Judicialiter Instructa
inter M. Hedwigim olim N. Petri Rzytichi Relictā Cuntrix Citatā
et Mariannā N. Alberti Rzechotarski Cuntrix Citatā Nidrosche
N. Adami Nidroshi ex olim N. Zophiā Jarzerska procreatas
filias et g̃ de g̃ maritatas cum maritis Authe Actrices ab una
et G. Joanne Malewski tum Ludovina Golbeka atq; Jarosch
Zofiā Constantino Martino et Cunegunda olim G. Adami
Malewski Relicti Cunsortes Viduas filias et filios nec non Zophiam
G. Valentini Chabowski Ludovina G. Laurentij Jozewski Cunte,
Malewskie olim G. Casimiri Malewski filias et g̃ de g̃ maritas

Cum

cum Joanne Wincentio vero tutore suo de jure in cum-
bentia ante hec tempora ab altera parte ad videndum et audi-
endum se summis septingentis florenis et ducatis
eisdem Nicolao Wisniowiecki ejusdem parentes post
dictum Joannem Wincentium Joannam
tum et alteram summam huic similis in medietate omnium et
singulorum bonorum suorum statum habitorum et habendorum modo
formatorie eundem Nicolao Wisniowiecki eidem Matri actum inscriptis
et ad solvendum ejusdem curatt tamen tempore interim ejusdem
per ipsum vel eosdem tutores uti hereditarios et proximos modernos
eumdem Nicolaum in Nicolao jacentia executorialis sententias
judicii Officij Dei stringi id quod huic erit decernendum et sen-
tentiari Dei tutoris alias dilatione cadem anteriore de
similibus latione in diem hernas incidens et proximus partibus
ipsis utrique actoreque quidem Nicolaum Wisniowiecki contra
tutores Nicolaum Wisniowiecki hoc et alium nunc pro tutia vero Ge-
dianum Lubowski procuratorem tutorum excepto Joanne Wincentio
coram judicio dicti comparendi et jura judicii controversia et
[illegible] quarum controversiis judicium dicti coram Le
inquisitis examinis judicium officij dicti Leonidis principaliter
tutores Joannes Wisniowiecki Le tandem mutare omittit pro-
inde ad sententiam ipsius tantis causa gentes cum aliis com-
parentibus suspendit suspensaque esse declarat. Super vero
non comparentes Joanne Wisniowiecki cum dicta Laura actorea co-
ram judicio officij dicti pro comparendi et demum audiendum pro tu-
dicium dicti audientium tunc attentant ad jus judicii Jm.
Dni Nicolai Wisniowiecki Nicolai de Nicolao Judicis tribuendi et ultro
huic formam citandi quatuor pro ante vita et post dictum
arestum tempestive per Gedianum Lubowski camerarium Jmdi
Joannem Nicolaum Wisniowiecki dictus interpositus et pro judicium pro
suscepti et convocati ac clamare curavit qui taliter clamat
et vocatus non stetit nec comparuit imo contumax extitit
cujus contumacia dicta Laura actorea de cujus petijt a judi-
cio dicti sub eodem tutore non comparente plene omnibus decer-
ni aliqui in talibus fieri solita judicio exequi et sententiari
postulavit. Et judicium dicti uti tutore animadverso ad effectum
dictis actoreq plene omnibus hinc eodem [illegible] non comparentis et
omnibus ejus obtinendum decrevit et sententiam decernit ad eandem justifi-
candi omnibus plene modo premisso decretis mutatis et supra scriptis

1031

Honestum Kreschi Judiale addidit ~~et deputavit~~ q. qdem mlis
satisfaciendo deputationi suae a Judicio habitae eandem Bannis
poenam sub praefato citto non comparente obtenere ac ipsumet
Citti esse Banitam de Regno Poloniae ejusque dominijs praescriptum
honore privatum Juris communi contrarium et rebellem hostemque
Patriae in Stuba Judiali ac in 4tuor partibus circuli citatis
Plocensis in frequentia numerosae Nobilitatis ac aliorum hominum
ad Judicia moderna forumque publicum congregatorum alta sua
voce sonorosa praeconica proclamavit publicavit et ad notitiam omnium
pro tunc praesentes deduxit de quo hanc suam idem mlis ad Judi-
cium praesens redeundo fecit relationem. Post quam vero publi-
catam Bannis poenam Judicium officij praesentis ad faciendum et pro-
gendam de eodem citto non comparente ac bonis ejus omnibus jux-
ta praescriptum Juris communis Executionem Officium competens
vidlt G. Burgae Castri Plocensis quemvis addidit et deputavit. Quod
Executionem idem G. Burgae quivis Castri Plocensis cum duobus mlibus
et mli ad primam Partis Actoreae requisitionem Decretique praesentis
exhibitionem agere tenebitur sub poenis contra negligen-
tes Officiales sancitis. Nemo vero eandem Executionem nec
per se nec per suas quasvis subordinatas impugnare
audeat personas idque sub poena Bannis perpetuae quam contra
Impugnatores interponitur praesentibus.

Feria 2da in Vigilia Jm P. Nativitatis C V M 1711

1032

Inter M. Kempski Castel. Raciz. et Zawidzki

In termino hodierno et deliberatione anteriore super
controversias partium inductas idq ad sequentes quare
larum Castrensium Plocen. terminos ut pote modernos cum
termini ibidem contenti legitima conservacione facta
et per iudicium prosens data et concessa et hoc in cau
sa et actione Iudiciaria infra scripta inter instigato
rem Iudicij officij praesentis ejusq delatores Illustrem
et Magnificum Nicolaum in Sieprz Kemski Castela
num Raciąsiensem adq Generosum Jacobum Bledziewski
Bonorum Kozenino administratorem nec nun in Genuum
Bierunski proventualem notarium Actores ab una
et Generosum Jacobum Zorawski bonorum Zawi
dzek Haeredem principalem re et facto executo
rem adq laboriosos Watheum Kowalczyk Michaelem
Antonium Gnidziak Jacobum fratrem ejus Albertum
Gamula et ejus mediastinum Joannem Aurigam Stani
slaum vladarium de eadem Zawidziek subditos licencio
sos et invasorum bonorum aliqenorum nec nun nobilis
Andream Milodrski Stanglewski Kalinowski deniq la
boriosum Siewcik Generosi Zorawski aurigam adq
Masztalerz aliosq subditos de eadem Zawidzek Com
plices et assistentes Citatos. Parte ab altera tamq
Actores quam citatos assistentijs indigientes cum
assistentijs dominorum suorum idq ideo quia ipsi et
quidem praefatus Generosus Zorawski non metuendo
legum poenas ratione infra scriptorum severe
sancit ausus est et presumpsit toties quoties subditos
suos cum curribus et equis bobusq iunctis ad borrarum
Villae Kozenino Illustris et Magnifici Castelani Raciesi
ensis Haereditt immittere ibidemq in ijsdem borris ta
pro necessita curiali quam et subditorum ligna pinas
ca Crassa alias maiowski ad aedificia et structuras ex
celentes valentia detruncare ac scindere propri
ausu mandare prout de facto tempore in protestatio
one adquarum praesens in toto dirigitur Actio subdi
tos suos multis cum curribus ad borram eandem

1033

praefatus Generosus Zorawski tanquam ad suam propriam
misit et ordinavit qui subditi plurimas arbores pina
ticas detruncarunt quibus subditis ~~are~~ circa detruncatio
nem et scissuram arborum triapariabotum ami
cabili requisitione per unam et alteram diem
in foresta bonorum Kozenino permanentem pro
fatus Generosus Zorawski in ausus et licencias
sesse resolvendo convocatis supra scriptis famulis
et subditis inculpatis cum bombardis bona eadem
Kozenino modo violento invasit et inequitavit
et ipsi omes invaserunt boves et equos boves in
stabulis existentes reserarunt per vim tu
multuose acceperunt tumultus et clamores
extitarunt in vitam Generosi Bledzewski
et Magnifici Castelani injuriosissimis diffida
runt verbis ad Biezanski proventualem nota
rium causa interimendi bombardas direxerunt
alias per multas violentias et invasiones per
eierunt et executi sunt per quos ~~[illegible]~~ con
tra leges regni excesserunt et poenas eono
mine sancitas succubuerunt damni ex vi scis
sura arborum ad sexcentos florenos intulerunt
pro quibus poenis et refusione damnorum citantur
alias deliberatione eadem anteriori de praemis
laciore in diem hodiernum incidente et prove
niente partibus ipsis utriusque actore aquidem
per Illustrem et Magnificum Kempski Castela
num Raciqsensem suo et aliorum actorum
nomine personaliter citata vero per Geldam
num Sekowski coram Judicio officii presen
ti comparent et se cum Judicialiter contro
vertentibus quarum controversiis Judicium
officium praesentis coram se inductis exauditis
Judicium officii presentis expediendo suam ante
riorem deliberationem per citatam partem
a decreto Judicii sui interpositam

admissibilem esse censuit / censetq prout ibi ubi
de Iure venerit eandem admisit admittitq pre
sentibus quod decretum prefata pars Actorea
senciense eo fore agravatam pro iuridico
non suscepit sed ab eodem Generosum Stepha
num in Krasniewo Stresiewski sub iudicem
Terrestrem Zaskrensem causaq presentis Judi
cem ad Judicia ordinaria Generalia Tribunalis
Regni Petricoviensia afficiosa ut Iuris est mo
vit eidemq mocionis suae locum defferi postu
lavit cui mocioni Judicium presens locum detu
lit eandemq prefate parti actoreae admisit
et terminum partibus memoratis utriusq in
ijsdem Judicijs Tribunalicis Regni Petrico
viensibus ibi ubi de iure venerit seu tunc
dum et quando causa presens et regiestro com
petenti Causarum huic similium adiudicandum
legitime clamata et vocata inciderit pre
fixit assignavit et conservavit prout
quidem prefigit assignat et conservat
comparendi peremptorium

Locum Qubachy et Nieborska.

In termino hodierno ex dilatione anteriore p maiori parte citatae
p Judicio officij praeter datt et concessa idq ad sequens Tuerch
ni Castrensis Stoczy terminos ut pote modernos legitima Conferen
tione facta et hoc in causa et actione Judicionum infrascri
ptae Generosus Thomas Qubach Actorem ab una et Magnificus
Bogumilus de Lubraniec Dąmbska primi olim Magnifici Rohi
tnicki Vexilliferi Dobrinensis secundi voti olim Illustris et
Magnifici Casimiri Nieborski Castellani Siepcensis Relicti
Consortem Viduae parte ab altera citatae ad videndum
et audiendum solutionem summae Quatuor millium florenorum
Ruthenicae Bonae monetae quaelibet florenum p quinque sex
tanos numerando p ipsos olim Generosos Parentes actoreos

Cum termino ibidem contenti

1035

modo simplicis debiti una cum Provisionibus inscriptis et appa-
ratis non tamen exolutis per sententiam Judicij Officij praesentis
stringi idque quod Juris erit exequi alias dilatione eandem an-
teriore depromissis latiore in diem hodiernum incidere et pro-
venire praefatus actor coram Judicio Officij praesentis plenis com-
parens et Terminum eundem hodiernum per totum Judiciorum praesentis
audientiam legitime attentatis memoratae citatam
Mfico Castellanum Sepreensem ad Jus Juridice per Mlem Rgi
H. Josephum Kresicki de Flocko Judicis Nobis et ultra
Juris formam vicibus quatuor uti ante ita et post officio-
sum arresti tempestive per Gnosum Adamum Sekowski Camera-
num Zawskrzensem Burgrabium C. P. interponitur et per
Officium praesentis susceptum et connotatum damatur et vocatur
non tamen comparere nec contumacem existere in
Lucro ~~suo per toto~~ solutionis summam una cum Provisione
suo per toto alias in toto Lucro negotij sui principa-
lis admittente Judicio Officij praesentis Judicialiter
ac officiose condemnavit condemnatque praesens et
Judicium praesens in vim ejusdem Lucri legitime ea in causa
obtenti decrevit praesentibusque decernit quatenus
praefata Mfica citata eidem actori summam una cum
Provisionibus per quibus res est in instanti solvat idque
sub poena Bannitionis quae praesens decernit ad
eandem publicandam Bannitionis poenam nocte Judi-
cium Mlis R. B. Suprascripti H. ~~Joseph~~ Kresicki Judicis
addidit et deputavit qui quidem Mlis satisfaciendo
Deputationi suae a Judicio praesentis habitae scribat
et simili cum additione Gnosi Burgrabij
Castrensis Plocensis cujusvis.

In causa et actione Judiciaria inscripta inter GG. Jacobum Kowalkowski et Constantiam Lynkowska Conjuges et quidem Consortes cum Ea Maritali Hec et absentia Actores ab una et Matheo Catharina de Bylkowice Deyserowska Jacobi sub Mei Joannis Deyser Capnei Vyslavien. Consortes Dominas Junbo sui advitalicii et reformationis sup bonis Lukomie ab olim G. Joanne Rosterowski Dapifero Vyslavien. prius marito habitis gaudentis et Jacobo Lukowski Napisens Vysegrad. Leonardi Mei Capnei Vyslavien. inscriptus Reimpetendo et quidem eandem Consortem cum suo mundio ad sistendum parte ab altera citto, et ad contractus inter manu gestatos Matthei Deyserowa Capnei subscriptos et Actis presentibus approbatos vadisq. Millebuccentorum Tymphorum firmatis tis et ad singulares ejusdem G. Lukoski Dapiferi Terre Vysegrodien. literas ad Actores scriptas et per Actores ad Acta presentia oblatas coram citto quibus mediantibus et eisque contractibus illorum suo inscripserunt et obligarunt se ad ipsos vigore prefati contractus sine ulla impetitione et prosecutione postea ad summam Millebuccentorum Tymphorum levatione eosdem Actores in bonis Lukomie et alijs eo pertinentibus conservaturos eosdem ab omni impedimento eliberaturos, Cattamen dum et quando G. Adamus Dobrski cum sua consorte resciit quo pretextu modo et occasione seu potius ut supponit illorum informatione bona eadem inequitavit ex eisdem expulit ipsa Anastasia et possessione privavit, prout secum eosdem GG. Dobrski est Actio, stanteq. possessione sua ipsos Actores et contribuentibus paranatibus et alijs extorsionibus variis militibus ad summam centum octuagintta Tymphorum exolvendum et exponendum, ob quas eorundem GG Dobrski Conjuges inequitatione inventania ipsi Actores amittunt eosdem Actores vigore contractus prefati submissionisq. sub n. eliberandum Quapropter citant alijs citatione ipsa de commissis Latione in diem hodiernum Incidens et provenien. Partibus ipsis Utring. Actoreq. quidem per Mandatum suum et Consortis sue personaliter Cittus G. Lukoski Dapifer Vysegrodien. suo interesse tandem personaliter coram Judicio Officij ejusdem comparent et secum Judicialiter controvertant quam controversijs coram se inducatis Judicio ejus coram se inducatis exaudiatis, suspensa tantisper decisione Cause ejusdem necessario esse G. Adami Dobrski per G. Cittum Dapiferum Vysegr. pro legitimis Querelam Cottoreq. Polonicum sub onere actionis adcitatione hocce Judicium censuit censetq. presentibus. Jam vero adcitandus G. Dobrski comparere terebit in ipsorum legitimo Judicijs ibq. sub pena bannis predictis Judicium Officij ejusdem interposita. Hicq. in continenti Mihi Joanni Gnato H. Josepho Wreschi de Slocko coram Officio ejusdem et altor comparens palam publice recognovit quia ipse Cittus literam citationis sigillatam ejusdem Judicibus servienti dicti contra Cittos Meos Deyserowa ad bona Lukomie contra vero G. Dapiferum Vysegrad. ad bona Hubiecz Feria quinta ante Festum S. Bartholomei Apli prime proxime et ejus prima ex qua pena contumacia est obtenta tempestive ante obtentionem illius in una integra septimana detulit expor-

tavit.

et per Leoficias copias in Cuius litteris posuit et publicavit
et huius est de quo presentes feuit relacionem

1037

Dilatio Infirmitatis inter Gr. Narkiewicze et M. Castellanum Zarocimens. et alios.

In Dei nomine Amen. Coram nobis Andrea Gniezdensi Archiepiscopo Gnesnensi Primate Regni Polonie et Sedis Apostolice Legato natum est hinc inde inter Nobilem Georgium de Narkiewicze Burgrabium Castri Cracoviensis et Katarinam Furcickam Conjuges ex una parte et Nobilem Stanislaum Gliwinski et Hedvigim Furcickam Conjuges ac alios et quosdam maritatos Cum quorum Maritorum auctoritate et assensu actores subscripti et videlicet Nobilis Adamus Bilinski Castellanus Zarocimensis Principalis atq; Nobilis Katharina Przerembska Castellana Nobilis Alexandri Przerembski Nobilis Conjuges Viduam Matrem Iram et Peregrinam Przerembskie filias ad Infrascripta violentias et Invasiones subordinatas Joannem Gruby Sebastianum Orzepski Vicarium Nobilem Jacobum Wojnarowski Nicolaum Bembichi Casimirum Leszczynski et alios famulos subditos et assistentes Infrascriptarum violentiarum et Invasionum Complicipales et Cumplices et quosdam Famulos et subditos Civitatis Cracovie Virgines Cum Futuris Auctore et assensu parte ex altera Cum quibusdam Litteris Principis Excellentissimi et Reverendissimi Castellanum non venire pro Regia non contenta plurimis violentijs et offensis in antecessum diversis temporibus illatis et respectu quarundam illarum interceptionum et Invasionum nulla habita ad easdem occasione odio tantum et invidie Civitatis Cracovie Civibus assumptis et primo plures quos centum Hussones ad eum hora debita et obligata ex Civitate Cracovie subsidia Regia solummodo formato Stendardo quod antea Hussones campos non tempore intrare et presto Regie Majestati et Regni Legibus et Singulas varij seminis et granis contra Castellanum de mandato et exemplo ipsius eadem frumenta ex agris alia colligere et intercipere Jussit ad quos Nobilis Narkiewicz modo violento cum variis armis ac gente sua forensi cum quibus Hussones tramittere non dare et comburere demandauit bonis diebus in obsidione detinere plures inimicos ejusdem et multos Castellanos suos ad expugnandum Curia sua civitatem Cracoviensem ex altera Animavit et stimulavit

Stypinski

Dilatio cum Educto Inquisitionis Stypi no Glinski et alios.

1039

Dilatio cum Educto Inquisitionis

In causa et Actione Judiciaria infrascripti inter Instigatorem Judicij Officij Plenitis Cuiusque Delatores GG Joannem Glinski et Agnetem uxorem Klinska Conjuges et quidem Mountalem cum Assensu Authoritate ~~Actoris~~ Actores ab una et GG Jacobum Glinski in Romoka et Certanum Fortunii Dunowo Lett. Haziedem Satque Nobiles Stanislaum Rutkowski de Rutki Benki Joannem Danilewski ac honestum Klasnicki Famulos. Ple non Laboriosos Fabianum Kiesrada et Bartholomeum Krolak Albertum Damiczak de Villa Romoka Matthiam Stypinum. dictos Walkowic Matthiam Stoiek Albertum Stkowronek de Villa Dunowo Conetonos Subditos Facti infrascripti Individuos Principales et Quidem Famulos et Subditos ac Domini Assistentia et Authoritate parte ab altera Actos Jstic quia Actor in contrarium Legum et Constitutionum Regni Proceduendo nec Passus in Eadem Causa metuendo non Sentiata. prioribus violentijs et Injurijs primum per ab eo rios Matthiam Subditum et Famulum Actoris Stati Snosti Skari Stowski. Diuigni crudeli Convulneratione. ac Concussione dicta deliberatam. et premeditata. Stati Snosti Glinski et Famulorum ad Dictum Domum Dunowo spectantes Plenitudinem Equitationem. Quidem quod de Facto Actoris Propria Laboriosa Albertj Stkowronek et Joannis Bratnek Adolescentis Actoris Conductum Actionis subditorum. cum insequentibus violenta Receptione Subiugue apropriatione Consortis Actricis Stotiane oppressione. et aliarum violentiarum illatione prout Educto vulnerum. cum Protestatione vi Actae Perpetratis facta. latius obloqui Curiae nouiter vi Summum. Judicium. ac in Eadem Causa Fortunae Actoris Equitatus Status Principalis Domini nus cum supra scriptis Famulis et Subditis procedendo Etiam ti Dominam multe Florenos Polon. in Pecuniam Dni Nicolai Swiskista Sororis Actoris Consortis Joannis Swiski et Summa Duos millios Florenos polon. Actis Factum Fuisse in Scripto per eundem Principalem Dnum erogatam tamen provisa Jeunitate ejusdem Summe Locabilis in Fortunula parvula eidem Summe correspondente Bonum Swiski et eundem Swiski in vim recompensa Recepte et alijs onerib. honeratis Actoris prioribus Contortis Actis Juribus et alijs Limis Juri advitalitio Subjectis Sub hoc turbulento in tempore declarande meditate Dni Bo

Loco et Actionum Actorum hinc Stata vero per G. Jacobum Glinski Loco et actionis Statorum hinc et Citr. Coram Judicio Officij Presentes Comparentes et Secum Judiciabiliter conjocutores quandem Contra obscijs Judicio Rsos coram se inducti exhibitis ad obtestam Petrum Sanctionis Respectaud ex Instantia Magistratus thiel Kobylnicki Subdapiferi Wy Magnodarien Pupsc Generosi Jacobo Glinski Stato modorno Civitatis Judicijs Inburgalibus Civ. Petricoviensis in anno Dni. 1720 obtento. Inter Curiem G. Glinski agente de Loco Standi censuit censet G. Jandsatte nonibus Partium Controversijs hocce Judicium exactis decernitas Rsp decernit Quatenus Idem G. Glinski [illegible] in eam rotha Juramenti de extinguita Lattine exqua Condemnatio Stata Rsp sit obtenta Ut et de obtentione ejusdem Condemnationis ad temp et termin a quo Rsp Expandat eadem Condemnationem Executionem Cum Parte objicient inscribendi nescirit evadat id G. in instanti ad praestandum Juramentum rotha Judicium Rsp. Mr. G. Glen Stonestus Solemnis Presentis de Loco Judiciali addictibet deputavit Juramentum G. Glinski rotha sante eodem Mihi rotha supraspra Juramentum corporale ad Imaginem Crucifixi Dni observata illi solemnitate fecit et Stetit. Quo Judicium officij Rsp attento Loco Standi ad Rsp eidem G. Glinski adinvento Partibus Suis agentibus in negotio principali experiri mandavit Juramentum vero hinc inde Judicium ulteriori Suo Partium Controversijs coram se inducto exandit ad Assertationes Partium utrarumq. dedit et Concessit Dilationem Inquisitionis Partibus hinc contra citationis Diem ad sequentes Juridicas Partes Loci Termines primo Proximo ad hinc in Castro Rsp celebrandi Termino Partibus eisdem utriq. citis totaliter in rigore Constitutionis Comparendi Victorio. Et primis Die Partes Actorea ad educendas Inquisitiones in instanti trahit Mulier Negri Inter Generis adjuvandum se super incorruptos Testes a Judicio Citi adhibitos Instat Judicium officij Rsp uti Citis tenendo insistendo assertationi Partis Actorea eidem Mr. G. Joseph Vespicki de Loco Judiciali eidem Partis Actorea Juramentum et deputavit. Qui idem existens G. Stypinski existens per eundem Mr. Juramentum Corporale Fidelit G. Joannis Stypinski Actori

ad

ad Imaginem Crucifixi Dñi observata illig debita solennitate fuo et aliorum mē fecit et Gstitit in ear Juramenti
Rotha Lyra Testes pi ad hanc Inquisitionē Inducendi ñ
fuit corrupti nec appretiati nec Informati Deo et Sancto
Jesu Christi Passione ac ita ipse adjuvante Legt quod Gstitus Juramento Testes fuos ad perhibenda Testimonia le
orsive Induxit Quorum Testimonia in occluso rotholo
habentur et esde Parti Actoree in occluso rotholo fuit
extradita de quibus extraditis et ad se receptis eadem Curia
Actorea officium suum quietavit quietatq; Deo Rum quo q
pars Citata coram eod Judicio ipse comparens petijt sibi Jud.
ei presenti ad rotha sancta Dei Evangelia Regni Polonie Inclyti
Illem Regni Polonie Inalem quem vt addi
ex Judicium presens affectuosi ejusd partis Citate annuendo
Illem Regni Polonie Inalem Expraesum sto nessum Prosephum Recipi
de Ploco Judicialem eid parti Citate deliberat Prosp Jaco
bo Ihnsli Civi addici et deputari Cui quid Prosp Illi
Illi Civi rotha sante eod Illi Juramentum corporale adhi
bien Crucifixi Dñi observata illig solennitate debita suo et
alior sue fecit et Gstitit in eam Juramenti rotham Cui
testes sui ad hanc Inquisitionem inducendi ñ fuit corrupti nec
appretiati nec informati Deo et Sancta Jesu Christi Passi
one ipse ad juvante Post quod prestitum Juramentum testes suos ad perhibenda testimonia seorsive induxit
Quorum testimonia in occluso rotholo habentur et eid
parti Citate in occluso rotholo fuit extradita de qui
bus extraditis et ad se receptis eod pars Citata officium
presens quietavit quietatq; pdcm.

Dilas Inquisitionis Lipinsk Lybitwy.

In causa et Actione Judiciali Instanter inter Instigatorem
Judicij Officij Dñi ejusq; Relatores Dñ Lucas Lipinski et
Marianna Milerska invicem Conjuges ac Joachim Milerski
Joannis Krupski Centen et Gdem Majestatis suae Mari
tum Actores ab una et Gstilarius Lybichi pte
ab altera Litus ideo Lyra ipse pro tribunali Legibq; Regni nec
non vllas vanitates Instantiarum Juridicalium metuendo eandem
Actricem Joannam Krupska clementia certa scitet annulo gratuito
aureo et tribus lapidibus adornato valoris flexentorum Typhum
ipsi amicabiliter accommodato requirente primo vestibus
oppressit ac post pugnis Forcepsit colaphisavit demum bacu
lo contumeraviit collisdavit vulnera inobedientione specifi
co commiserunt [illegible]

1043

Inflixit eosdem Annulos ad requisitionem eidem Actori redde
re et restituere noluit imo verbis laesivis honori et fa
mae notitiis affecit et contemptuavit tum et praefatos G. G. Li
pinskie Conjuges Actores via ipsis intercepta sine ulla occa
sione verbis scomaticis itidem affecit et dishonoravit con
vulnerare framea attentavit subditos Jurisdictionis suae
subjectos cum Baculis ad concutiendum Actorem maritum convo
cavit et induxit invitam Actoris diffidavit Insuper equam
valoris 60 Tymphorum ejusdem Actoris mariti propriam absente
pro tunc Actore accepit eandem ad multiplicem requisitionem
et ad Officium Arestum non extradidit nec restituit imo per
requirentes verbis diffidatorijs Actorem affecit aliasque pluri
mas violentias perpetravit pro quod Coram Leges Regni
excessit poenasque succubuit ad quas decernendas praedictas citatas
alias citatione ipsa de praemissis latiori in diem hodiernam
incidens et praeveniens partibus ipsis utrisque Actorea quidem
G. Lucas Lipinski suo et aliorum nomine praelatus citatus G.
Rybicki itidem praelatus coram Judicio Officij praedicti ~~controvertens~~
comparens et secum Judicialiter controvertens quarum controver
sijs Judicium praedictum coram se inductis exauditis ad affecta
tionem partis Actoreae dedit et concessit hocce Judicium
dilationem Inquisitionis super contenta citationis parti
utrique idque ad sequens vere lapsum castrum Plocensem Ternos
prius et proximique ab hinc in castro Plocensi post festum
S. Andreae Apostoli incidens Terno partibus eisdem utrisque
ibidem totali in vigore conservato comparendi peremptorio

In Causa et actione Judiciali Inscripta inter Intizatorem offic
Intestati Ejusq[ue] delatores Magni: Stanislai de Zakrzewo Zakrzew
Judicem Terrestre Zakrzewsky et Dorotheã Mielstowska Coregs ad
Stanislaũ Filium dum Generosi Ludovici Bielkowski Pincerni Bielsk
nec non Laborioss Petrum Falata de Rudawo subditum Magni: Judicis in
assistentia ejusdẽ Magnifici Domini actoris ab una et Generosos Antonium
et Joannem Golkowskie Andream Liszczkowski Primipilares Thomam
et Albertũ Cieszkie Felicem Lachocki Fabesti grã Smolenski Dan
mũ Rubicki Matthiã Milotzki Joannem Kowalski eandẽ Violentiam
Complices, et correos denique Laboriosos Thomam Gessinij Valentinum
Szczesnik Sroda Gregorium Jacobum Sypka Albertũ Sworb Rudelz
Stanislaum et Albertum Rubych Zapasznum Valentinũ dom Altem
Sebastianum Gutorem Josephum Kreba Josephum Bekata Martinũ Kowal
de villa Langowo prædictorum D.G. Golkowskich subditos ex officio
et quidem subditos et famulos eiusdem Dominorum Auctoritate et assistentia
parte ab altera citatos ideo quia ipsi et quidem prædicti Generosi Col
Consti et Liszczkowski civilibus legibus Regni no observata debito
personæ sedentibus præque vero Proceres nobilibus polonis natis
Gauta et prædicta ob potissimũ verum tum tempus tradendibus
tempore non prædicto prohibito tantorum ante aliquod annos videlicet in
ipso decimo anno Milesimi septingentesimi primi cuiusdẽ et prædictorũ
Ustradonstat exequi violentias et quidem suo nulla habita occasione
modo quod nobis Markiewicz cum debito attingat Domini ac Magnifici
Actoris inservicndo per continuata servitia sua militia tradi
eo tempore quo papim exercitus et milites Suecici contra Moscho
loci alternatis vicibus se se insequentibus sæpissimis temporibus
in Palatinatu Plocensi existebant prædictos Kalkiewicz Castro trade
Serenos ad Magnificũ actorem visitandi gratia condescendit apud illo
gnificum Actorem in vitum commorante aliquod diebus facta est quor
exercitus Moscoviticus ad Civitatẽ Plocensem superveneret, ejusdẽ
dorũ Judæa et Gratia præmunendi literarũ recommendatitiarum exercitus
Prefati ad Commendatum Moscovitias dominibus Kalkiewicz civitatis
pius circumvenationem prædicto Generoso Golkowski Canoni et accipi
trem more militari recepit et inde ducti ranare Generosi Golkowski
et Przeczkowski vocatos sibi amplidatus ac subditos de villa Langowo
plus quam viginti personis excedentibus bene armati et ad insorendam
violentiam præparati eo tempore quo militos Moscovitici in oppido
Bielsk sub Regimine Ductorij Morozenko regni excubias custodiam
circa horam vocatam sera nocte circa medium silentij nocturnus dum pro
fecta militum Moscovitorum primo ad villam Rudawo Magnifici
Actoris hereditariam super in equitando in qua ejusdem villæ subditum
aliquem ad demonstrandum viam assignandi recipere volendo sere
tudebant prout defacto extractis coribus laboriosis pedibus dictum

magnifica actrix existens eodem militi sedatis per ministros ipsius
per se de actoribus delationem revocavit prefatus dictor Horozente
militum hostilium ad significationem predicti Judicium de domo pala-
do ejus milites in forma villa Zahrzawe hereos ubi existebat in compiet loco
vite locato prope villam Zahrzawe ipsorum vix eodem militem ad dem Ju-
dicium cum petitionibus per magnificam actricem suppletatis revocavit
qui quidem miles per eundem Judicium revocatis responsum ipsorum
nostra resedit que continuarunt superius vero relatis in actis Cathor Jo
ac Przeczawski huic ad hereditibus Arabino predictis specialiter in oppido
Bilsko jam in variis visis extra magnifica actrix super eisdem fuerit
seu super visuris seria dilatabandis et ipsorum vero Bethowski
et Dobronski famulos magnifici Judicis et magnificum Judicem ibidem
in Mirovem et state protunc existentem coram irrasionem Bonum Zahrzawe
ad suum tum excitatum dorencentes tam ipsum et principales quam eorum
complices leserunt contemptuarunt vi vitam tam magnificorum Judi-
cum actorum quam famulorum eorum diffamarunt aliasque violentias insu-
in termino enarrandas perpetrarunt per quod de carritatem publicate et tri-
quillitatem domesticam violarunt pernasi in legibus Regni descripta
gatis illorum ex merito facti irrogandas incurrerunt adquas super
ipsis decernendas ad nihil omnibus ut eosdem famulos Judicis de-
os ad summendas de ipsis penas et bona eorum condigna coram
officio presentibus statuendis predictis dictis aliasque statione ipsa
conterione de premissis latione in diem hodiernam indente et prove
niente partibus ipsis utrisque actorea quidem per magnificum
Judicem Terestren Dominum suum et alienum actoris nomine per
naliter citata personaliter per generosum Hollandi dictum et alium actoris
nomine excepto debili procuratorio personaliter coram Judicio officii pre
dicti comparentibus et eorum Judicialiter comparentibus quarti
controversiis dicti officii predictis dare inducti examinatis ad
affectatis non partis actoreis dedit et concessit Judicium officii predicti
dilationem in quibus partis utrisque super certa citationis dies ad e
quatuor quadrelarum Certen Vocem transmissis primo et proximo ab-
hinc in Castro Vocem celebrando termino pro libus residendum utrisque
ipsis totalis in vigore confirmata comparenti peremptorio super isto
Lopili Procuratoris non comparendo et ad Judicium tribus et altera
juris formam vicibus quatuor per ministerialem Regni generalem
honestum Josephum Horicki de Blocho Judicialiter clamato et vocato pe-
tivit memorata pars actorea hucusque pro tribunal eorum videlicet instantes
super ipsa decerni alias in talibus fieri solita Judicia exequi et de
testiari postulavit et Judicium presens sibi summari et instrumentari partis
Actoreis dilata Horendo super eodem citato non comparente ut
actoreis ita et post officium arestum temporis per generosum Hollandi
Actoris in terpretis et per officium petitum Josephum de bonis ejus on
nibus rebus mobilibus eius hucusque pro tribunal Regni videlicet in terminis de
creuit ad ipsa nostra data non comparendo rebus in sanctum sententia

1047

Sua declaravit ad eandem publicandam infamiae famam ministerialem Regni generalem supra scriptum Krisichi de Blocho Judicialem addidit et deputavit qui quidem ministerialis facienda deputationis suae a judicio praesentibus praefatam infamiae famam modo praemissio super eodem citato omnium comparente et bonis ejus omnibus rebusque ejus mobilibus ac semisquibus poenarialis obtentam eundemque citatum non comparentem esse infamem et de Regno Poloniae prescriptum honore privatum juri communi contrarium et rebellem hostemque patriae hic in arce et extra in ponte ac in partibus circuli civitatis Plocensis in frequentia multorum variae conditionis et sexus hominum ad judicia moderna forumque publicum congregatorum alta sua voce praeconica et sonorosa publicavit proclamavit et adnotiam omnium protunc praesentium in dubiam dedexit de quo hanc suam idem ministerialis fecit relationem post quam publicatam infamiae poenam judicium offi praesentis causam hanc ad toto illius effectu ac partibus ipsis ad magnificum locum capitaneos sub cuius vel quorum jurisdictione praefatus citatus ad bonis suis sub est et consistit remittit remittitque praesentibus utique in continenti coram eodem officio et actis ejus personaliter comparens ministerialis Regni generalis Honestus Josephus Krisichi de Blocho palam publicque recognovit quia ipse citatium literalis sigillat pro terminis praesentibus contra citatos scilicet Generosos Ciechowskie ad bona Kangowo contra generosum ad bona Przecisewo contra generosos Ciesewskie ad bona Ciesewo contra Sochockie ad bona Sochocino contra Niebicki ad bona memorata Ciesewo omnes feria 4ta post festum Sancti Laurentii Martiris proxime praeterita famulis vero circa dominos praeventis ad manus dedictu mediarum primas ex quibus poena consumatio est obtenta tempestive ante obtentionem illius in una integra septimana detulit exportavit et publicavit et justis est de quo praesente idem ministerialis fecit relationem

Parrius pbr Judex officialis &c. ad quem &c. Cum de
comparente sexta Christi Juris Executoris officii Comperiat
vidit & Juris &c. Et quemvis admittit et de peritiis Juris
Executionis &c. Et juxta quinis sessionibus cum duobus Mili
et mili ad primas &c. Citationes &c. et hic &c. exhibi
tionem &c. agere tenebit. Idq; sub pena &c. cum negligentes
officiales fuerint. Nemo vero eandem Executionis nec &c.
nec &c. suas quasvis subordinatas audeat impugnare sesto
nas idq; sub pena Parrius effectual quod cum impugnato
res interponit &c.

N. Wilkinson Pro M. Cumberlian Parrius

Jocatus erat Judiciana in preferendo inter Gregoria Judy et &c.
&c. eius &c. Detectores M. Thomas Cotton et de quinquiviri
Pro ne innuptam Leonard &c. Gerard Lund &c. Alderstian
Oliv. N. Matthias Lund &c. de Typpewood Cumberland ne Cotton
alias Pro Peter Jer Cleasby &c. Thos Oliv. Cowmb de Whitehaven
Jamaicam Incol. Jacobi Chris &c. Et ne &c. pte abstera &c. Lec
dicis &c. et contravenient &c. Leges &c. et contra pacem Regine nec &c. suas
contra Leges et Statuta publica &c. Et alteres Leneri Jamaic
Fernandez Jno Cas &c. Et respondendo. duchus quod dan
Rectore pred. que &c. Et ro. Wilkinson Jamaicy cum de tuto
Virginia nuncupata respecte Jacobi mulieris pregnare in
Lectore &c. et &c. dum &c. de tuto &c. Et prata &c. Et cum
Carnivo. Hominem Loco dicto Godki &c. Et ad &c. Et
Jacobi Lund Geranea nouv progress Equos cum &c. Et
omni &c. Et ne Ulterius Damna fiant &c. Et ad &c. Et
Ad dicty Jacobi Wilkinson &c. Et ne &c. Et
centem vi vermem nullig mali &c. Et ad &c. Et
ores &c. Et ad tenementum &c. primo &c. Et ibis &c. Et
Jno Crosse Jamaic Bona &c. Et ad &c. Et ad &c. Et
ad Centen &c. Et ad &c. Et ad &c. Et ad &c. Et
mero per Jamaic &c. Et ad &c. Et ad &c. Et
&c. Et ad &c. Et ad &c. Et ad &c. Et
Et ad &c. Et ad &c. Et ad &c. Et
&c. Et ad &c. Et ad &c. Et ad &c. Et
&c. Et ad &c. Et ad &c. Et ad &c. Et

1049

Judeos addidit et deputauit Anno M.CC. [illegible] deputationis sue et Judicio ad [illegible] Magistri Rauf de Neuill
quem Justiciarium ad Justiciam Ebroicensem Normannie
Ricardus Rex Anglie Comes Andegauie et Dux Normannie
Sancte Crucis [illegible] Christianitatis
Christi Anno Millesimo Ducentesimo [illegible] Regni
Judea modernis Temporibus publicum et gregarie alterius
pecunie genitia et generis publicani et pecuniarum exactores
Ricardus Rex Anglie Comes Andegauie et Dux Normannie
Jeni Petrum. Postquam publicatum Regis perpetuis
nam Judicij officij Justiciarie Normannie et quicquid
ut sedet Curia Ebroicensis competens Fidelibus suis
Rex quamvis [illegible] Regis Anglie et Ducis Normannie
deputatis Quicquid Dominus Rex ad quod Regia Majestas
Judeis exhibeat pertinere tenetur subditis suis
[illegible] subditis curie Regiis officiales Sanctis Nemo
[illegible] Nec per duas quasvis Libras, nam
aliquem [illegible] Nec per duas Libras Regis per
certum Judicium [illegible] interpenis

Banitt Niesulouscy et alij per Niesulouscie.

In Dei nomine ex Dilatione Infirmitatis uni excitatis in Ju
dicijs, Anteriority receptis et Judicio Gesta datum Concessi
ad Legendum Veredictum Castri Rocce Dei nomine ut iste moder
nus Curie Termini ibidem Contentis ultima Conservatione facta et
hoc in Causa et Actione Judiciaria instituta inter Ingre
Judicij Officij Justiciarie Curie Baronum Matheum Jannene
et Jacobum filium Gerardi Therefian et Jannem Chuas Ric
Justiciarie Societatem olim M. Barthelomei Niesulouscie conservem
Societatem filiorum et filiarum ejusdem et Chuas Mineveu
cum Matheo et successoribus de Jure Jacumbant Ancheveque et Capitulo Ecclesie
abbatia et Conventus Albertam Niesulouscie et Catharinam de Larnaco et ha
conjugem Baronetes ac Joannem Niesulouscie filium ejus Nec non
Franciscum Chyrecii Jacobum Chuasie et ejus Nec non Albertum
Nicolaum Niesulouscie Regis mandatum Capitulum abbatia
Curie Regis Judeos Regis mandatum Capitulum Niesulouscie in Contrarium
Dictum Judeo. Quia ipsi Egerunt M. Niesulouscie in Contrarium

Insistendo legibus Regni postulationique ejusdem datis assessoribus in hac
vendo Stanislao Bannis Petrus super eadem parte citata in hac
sarente [illegible] decrevit Qui tribus decrevit ad
eandem audientiam Bannis perpetuis Stanislao Mill. G.
suprascripti Tenentis Kresichi Judiciale addicit et de
stituit Lis quidem Mihi satisfaciendo deputationi sud
a Judicio desse habita memorata Bannis Petrus pe
nam modo omisso decreto et obtento ac ipsamet sitas ee
perpetuo Bannitus de Regno Polonia Scriptus honore pri
vatus juri communi Contrario et rebelles Lustes Bans
hui in stuba et ante stubam Judiciale ac in quatuor par
tibus Civitatis Plocz in Prerogativa multorum variis
tibus Civitatis et sexus hominum ad judicia moderna Tene
bris Tenebrionis et sexus hominum ad judicia moderna Tene
brionis et sexus hominum ad judicia moderna Tene
publicari congregati alta sua voce Civitatis et sonoro Ja
publicavit celamavit et ad publicandum tunc desse de
decrevit de quo hanc suis edes Mihi Scribae judicii desse
redeundo fecit Cui et quod publicatus Bannis
Petrus pedes Judicii desse ad faciendum et pagendum
in omnibus juxta Scriptus Juris de parte citta Executionis
Officium competens videlicet Joannes Krasinski vel gener
Officium competens videlicet Joannes Krasinski vel gener
Officium competens videlicet Joannes Krasinski vel gener
his alium Burgrabium Castri Plocz addicit et destituit
Quam gdes Executionem ddes Joannes Burgrabius quius Castri
Plocz ad primam partis Actoreas regni pones Decreti pri
ex hibitiones dum Mihi et duobus Mihi per agerote
nebit idem sub pena Mihi desse Negligentes Officiales faciens
si tata vero data eadem Executione nec se nec per
quasvis subordinatas impugnare audeat personas idem
sub pena Bannis Petrus quod desse impugnatores inter
penit decreti Stem Vigore # In termino citandi hodierno

Decretum Relationis Turowo Przed
setia et Szchocino.

In causa et Litigie Judiciaria Infrascripti inter Ingressi Judicij Officij desse
ejusdem delatores Mn Valerianus Turowski et Dnus Krakowska
Curiages et gdes Conterfurcarii Authe et Actis Actoreaburen
et Mn Felicianus Szchocki et Josephus Szchocka olim Mn Gaspari
Szchocki Conte Felicitas Dnus Petrus Szchocki Joannes et
Stephanus Przedpełski Ignatius Olyszewski et Dorothea
Olyszewska olim Mn Sebastiani Przedpełski Conte Felicitas
et Dnus

1053

Viduam nec n̄ Martinum Sokolnicki parte ab altera Citto
pro eo quia ipsi in contrarium Legum publicarum procedendo
Proviantus et contributiones variis militibus precipue Moschis
pariter cum Actore exolvere et extradere noluerunt quando
quidem tempore n̄ pridem pro Vaccam Invencam in proviantu eisdem
militibus Moschis dare neglexerunt pro qua Actoribus ijdem
milites Moschi Bovem valoris Tymphorum quadraginta nulli
ter ob non extraditionem pro ipsos vaccam acceperunt ex indeque
Actores per renitentiam suam Actores injuriarunt, qua propter
citantur ad videndum et audiendum ipsos ad restitutionem pretij et
valoris ejusdem Bovis pro ipsis accepti una cum pœnis Indi
cij arbitrarijs pro sententia Judicij officij Pres. stringendo
quod Juris erit decerni alias Cittone ipsa de promissis la
tiore in diem hernam incidendum et provenientem partibus ipsis
utrisque Actorea quidem per Maritum suo et Consortis suae nomine
pro Citta vero pro Illem Felicianum Sochocki suo et aliorum
nomine pertr. coram Judicio Officij Pres. comparentibus et secundum
Judicialem controversiam quam controversijs Judicium Pres.
coram se inductis ex auditis decrevit ac Pres. decernit quo
tenus citati medio corporali Juramento ad Imaginem Crucifi
xi Dni in facie Off. Judicij Officij Pres. contenta Cittonis
evadant idque in sequentibus querelam castrum Plocensem Termino
prius et proximius in castro Plocensi post festum S. Andreae Apli
incidentibus Termino Partibus eisdem utrisque ibidem totali in vigore
conservato comparendi peremptorio.

Schultus Rebusoens Senfino

Se trio lung et adcitone literas Castri q Vocen teneris sequen
Valentin antenigrosgr tudice Regus Castri Ferry Dom et Equitis
vobis fid Quoto Senfusi & Mediet Rectoribus civitat Regnis
prendis ann Ecclesiastic Filiabq Senfusi Paulo pestro fi
& L Marco Semulis vestris de Rom Dominis vestris gratis sub
Vigore Regie et Vta qua hac in parte Vigore Capitul Authe
rendo ut q Jnno Quo dam Causam Officij Judicij Feria Secunda qui
et q dum ab hinc risa tres Mens celebrand Citat Vac peremptor com
parentis ad instantiam Instigatoris Judicij nostri ejusq Delatoris Jnson
Andree Remissens de et Catharine Riessens de Conjugis Actoris qui vo
Actrix quidem Maritat cum sui Maritate Maritat cum Mariti sui Fili
os cum Parentis Famulos cum Dnos auctes et assistentes citant et ad
citand post translapsis Jnnis Seu post translapsos Jnnos Si qui ob
non prosecutionem Causs presentis sint translapsi nempe ad parata di
lationis inquisitionis et hoc in casu ratione per vos bonos in numero
dicto ad Bona Boy Sarcice Super pratis Actoris hereditariis modo
violento impassionis etiam ejus dem prati ejsdem bobus compabu
lationis conculcationis in nihilq redactionis Actoris requirentis ne
tantus inferant damnus primo verbis fame et honori nobilita
ri nocivis affectionis ac post verbenis oppressionis ignobilita
tis merito Actori objectionis veneficij Subditi Actoris cum
qua pbande utidem objectionis diuturnas plurimas violentia
nus detractionis processu Causs de his Latioi ad Judicium officij
Judicij instituta Citamini et adcitamini itaq ad videndus et
audiendus vos ad attentandus educendus testatores inquisito
nes vestras educendas pvigore dilationis inquisitionis pdentis
Judicij nostri stringi et compelli sitis Jnno paituri et ad omissa
Judiciatim responsuri et Inquisitiones educendas attentaturi
Datus in Castro Sluens Feria Tertia post Festum S. Bartholomei
Apli proxima Anno Dni MDL Indictione et pontificia Jnno
itaq hodierno prefata Pars Actorea coram Judicio Officij presentis p
fatus comparens petijt sibi a Judicio presente vigore citationis di
lationis inquisitionis ad rothizandus se super vicecorruptos testes
Illem Jnnis Gnales quemvis addi et Judicium presens utibiliter an
nuendo Illem Jnnis Gnales eidem Parti Actoree videlicet G Andree
Remissens de Actoris addidit et deputavit. Qui quidem G Remissens de
Actoris addidit et deputavit. Qui quidem G Remissens de
existens genuflexus primum rothisatus Juramentum Corporale ad Imagines
Crucifixi Dni observata illius debita solennitate in fine Judicij Offi
cij Interfecit et prestitit suis et alijs nne in eam Juramenti ro
gi Interfecit et prestitit suis et alijs nne in eam Juramenti ro
thas quia testes sui ad hanc Inquisitionem inducendi non sunt completi nec ap

pretati

1055

nec informati Deo et S. Jesu Christi passione ita ipsum adjuvante post quod praestitum Juramentum Testes suos ad perhibenda testimonia seorsive induxit. Quorum testimonia in ~~seorsivo~~ occluso rothulo habent et eidem Parti Actorem in Occluso rothulo sunt extradita. De quibus extraditis et ad se receptis Officium praesens quietavit quietatque praesentibus. Hiisque in Continenti Mhi Rmi Gnalis H. Josephus Wesichi de Stocko Coram Officio praesentis Comparens pelam publice recognovit quia ipse citt literatt sigillatt pro Jnnis praesentibus servientes edittt contra Cittos ad Bona Rychawice Drozdi Feria Sexta post Festum S. Bartholomaei Apti proxime praeteritt detulit exportavit et publicavit ut Juris est de quo praesentem fecit relationem.

Infirmitas Kanigowo Nieborsk

In Termino herno ex Dilatione Anteriore ~~Munimentorum~~ ad producendam Quietationem Parti Citatae per Judicium praesens data et Concessa idque ad sequentes Querelas Castri Floces Terminos ab Actu post Septem Septimanas incidentes et Celebrandos ut pote modernos cum Termini ibidem Contenti ultima Conservatione facta et hoc in Causa et Actione Judiciaria Infrascripta inter G. Paulum Kanigowski Actorem ab una et et M. Alexandrum Nieborski Dapiferum Terrae Dolosinensis parte ab altera Cittum Juxta et ad Scriptum Certum manuale manu ipsius propria subscriptum Actis Castri Wyssogrodensis approbatum quo mediante eidem Actori Summam Mille Octingentorum Florenorum Polonicorum monetae Argenteae sine praesento una cum provisione ab eadem proveniente pro tempore in eodem Scripto expresso jam pridem elapso Inscripsit et se solutum assecuravit non tamen persolvit nec in huc usque existens amicabiliter requisitus exolvere vult Citatus ~~Ejus~~ itaque pro solutione ejusdem Summae una cum Provisionibus provenientibus alias Dilatione eadem Anteriore de Permissio latiore in diem hodiernam Incidentem et proveniens Partibus ipsis utrique Actorea quidem per Adm Rndum Bartholomaeum Kanigowski Plenipotentiarium Inscriptum Citta vero per N. Matthiam Soltowski Coram Judicio Officii praesentis Comparentis et Sedem Judicialem Controversiae Quarum Controversiis Coram se Inductis ex auditis Judicium Officii praesentis decrevit ac praesentis decernit Quatenus Pars Citta Dilationi Anteriori producendae Quietationis Satisfaciat usque in instantem Tandem

alteri

...steriorib⁹ Curtis Cestrovesijs Judicij pert⁹ le
...ducti et exhibiti ad Respectiuos Judices Gestoris
...shewsh dedit et concessit Locum Judicium Litigiorum &
...itatis d⁹ Alexandro Viceconsulis [illegible] Dapifero Regni
...ta⁹ ejusd⁹ medio Corporali Juramento tactis sanctis
...segnis Evangelijs sacrosanctis Dei Jesus Christi et Regia
...in Cartis Pactis Locis positis Sanctis Andree et Regni
...et celebratis Verbo Cartis Regni et Ritibus Locis
...ue Conservato Comparendi Imperio.

Dilatio pro Magistro Viennary Cybutino

In Termino Sabrino ex Citatione Magistratus. Josse Joannis
Cybuski Citato in Causis Judicij per Judicium Officij Essessoris
...Monesse Pag. ad Sequendum Curiam Officij Magistratus Regni
...deorsum ad Terminum Legitimum Curiarum Regni Pertractatum
...et hoc in Causa et Actione Judiciaria Prosequenda Petita per Egregium
...Cancellarium Stanislaum Viennary Procuratorem Fiscalem Ecclesie
...Cathedralis S. Michaelis Pag. Possessorem Actorem ex una et Egregia
...Magistratu Joannem Cybuski ex Altaricum Virginum Cibinen. Reum
...Citatum ad Dilationem petitam per ipsum Citatum Cancellarium
...Termino Sabrino Comitia Possessoria et Dispositiua Cybuski et quia
...rum Bonorum Mobilium cum Officio Sequestrationis facte et Agitate
...Citatos Juxta Ordinationem Regni Statutis Consuetis et Legibus
...Regni cum Certis Clausulis Decretis Sententijs et Mandatis Regijs
...Actum Mille Nongentesimo Octogesimo Nono alias Augusti Die
...Mensis Octauo Regnante Serenissimo Principe et Domino Domino
...Stephano Dei Gratia Rege Poloniarum Magno Duce Lithuanie
...Prussie Masouie Samogitie Livonie Russie Principe Transilvanie
...Dominoque Nostro Clementissimo Cum Pretensione Humana Personali
...Regni Cancellaria Sedente Ibidem Cum Pretensione Humana Personali
...Actore Nostro Clementissimo Cum Pretensione Humana Personali
...Prelato Nostro Clementissimo Cum Pretensione Humana Personali
...Solutos Obtinuerunt Mandando Obligatos Citatos Reos
...Elevari Requirendos Quod Quia Citati Non Exhibuerunt Nos
...Illi Existit Successores Nostri Regni Causa Exhibere Valeant
...Citati Legitime ad Videndum Stari Ordinationem Sunt
...Nobis in Prescriptionis Regni Regia Causa Pertinentia
...Petimus Pertractari Judicij Officij Essessoris Stabilis Quod Pe
...Nos Citatos Exhibere Citatos Actores Petimus
...Citatos Exhibere Citatos Actores Petimus
...Citatos Exhibere Citatos Actores Petimus
...

1057

1058

Sanctij S. Szczaynski per Conventu Plocen.
Ordinis S. Dominici Predicatorum in Lucem Scholte.

Jeremias Indemne ex Relatione Litterali Patris Plocen Ordinis
Predicatorum Valentini Actorij et Bogusławi Rogalski Procu-
ratoris Plocensis ejusdem Ordinis Conventus Sancti Joannis Baptistae
Cracoviae Nobis fide digna Regio et nostro Consilio
facta Peregrinus Papli auctoritate Vicarius Generalis Cathedra-
lis Ecclesiae Plocensis Officij Judicij Civilis et Criminalis absente
Reverendissimo Domino Episcopo Plocensi Comparens
ad Instantiam Religiosi et devoti Patris Valentini Actorij Prio-
ris Prioris Conventus S. Dominici ac Religiosi Conventus ejusdem
Civitatis Plocensis Secundo post obtenta contra maiorem Judicem
Civitatis Plocensis et antecessores tuos Decreta S.
Plocen Lubmissoriali mediante qua Quondam Albertus
Sierzynski Burgimagister Cracoviensis Literas a Summo Pontifice
in forma Bulae cum Sigillo Plumbeo Sanctissimi Domini Nostri
Papae Clementis VII. et ad Executionem suas Successores Abbati
Monasterij S. Andreae Cracoviensis Ordinis Sancti Benedicti
Diocesis Plocensis directas Executionem tamen in
Causa Patris Sierzynski licet ad Instantiam Burgimagistri Cracoviensis
Patris Officialis et ejusdem Alberti Sierzynski Successoris Religiosi
Patris Procuratoris sui in Causa Citationis Judicialis
et audiendi ad Petitionem ejusdem Petitionis a Summa Pontificia
expressa et Sententiae Judicij nostri Plocensis et ejusdem Executionis
Executi per Literas Patentes Generosi Domini Petri Kmita
Judicialiter Responsum Datum in Castro Plocensi Feria Quinta
post Festum S. Bartholomaei Apostoli Proxime Anno Do-
mini Indictione Judicum Civitatis et Provinciae ad Docendum Datum
Citatis Statutis Statu Tuos Actores coram Officiali Nostro Ge-
nerali Joseph Kmicki de Plocko qui Nobis Salutem Salutare Sub-
ditis Nostris Citationis Literas Patentes Patris Generalis
Sententiae Executionis Literas Patentes Patris Generalis
Sententiae edictae et Citatis ad Instantiam Patris Procuratoris
Festi S. Bartholomaei Proximi Plenitudinem et ejus Procu-
ratoris Patris Sierzynski Burgimagistri Cracoviensis Patris Officialis
Patris Procuratoris sui in Causa Citationis Judicialis

1959

Mag in una Integra Septimana detulit et portavit posuit
reliquit et publicavit ut Juris et moris est de quo praesens fecit
Relationem. Quo sic deducto Citatae Parti termino praefato
Pars actorea eorum Judicio Officij praesentis plurimum comparens
et terminum eundem hodiernum pro toto Judicio praesentis audi-
entiam legitime attestando memorat Partem citatam
ad Jus Juridice pro M. R. G. H. Josephum Kresicki
de Plocko Judicem tribus et ultra Juris formis nicibus quae
clamat et vocatur non tamen comparentem in contumaciam
existere uti ante ita et post Officiosum arestum
nobilem Joannem Komonski interpositum et per Judicium praesentem
susceptum et connotatum in Lucro Salutaris provisionem per
quibus resest, scilicet in Lucro suo pro toto alias in toto
lucro negotij sui principalis admittente Judicio Offi-
cij praesentis Judicialiter ac officiose condemnavit condemnatus
praesens Et Judicium praesens in vim ejusdem Lucri ex in causa
Legitime obtentum decrevit praesens decernit Quatenus Pars
Citata provisiones per quibus resest in instanti Parti acto-
rea solvat sub poena Bannitionis, quae praesentibus decernitur
ad eandem Publicandam Bannitionis poenam nodo praemisso decretum
et obtentam nobilem Dni Nobilem supradictum Josephum Kresicki
de Plocko Judicem addidit et deputavit Qui quidem nobilis
satisfaciendo Deputationi suae a Judicio praesentis habitae
memorat Bannitionis poenam super eadem Parte Citata ob-
tentum ac ipsemet Citatum esse bannitum honore privatum
Juri communi contrarium et rebellem hostemque Patriae
de Regno Poloniae praescriptum hic in Arce et extra in ponte ar-
in quatuor Partibus Circuli Civitatis Plocensis in frequentia mul-
torum variae conditionis et sexus hominum ad Judicia moderna
forumque publicum congregatorum alta sua voce praeconica et sonora
sa proclamavit publicavit et ad notitiam omnium pertinere praesentis

pdcz m̃ dubia deduxit de quo hanc fuã ĩdz Judicij pdcz recepto Relationẽ. Postq̃ publicat Banitus ãt pdm Judicat Officij pdcz p̃ faciendo in presẽcia quarta p̃ scripti Juris communis executione Officij Burgrabiat Castrens Ploczens Idem Gnosus Burgrabi Castren Ploczens Sedebit Gnosus Burgrabi Castren Ploczens Pdcz quem in Judicio pdcz

1061

Zotfenska olim G: Nicolai Zotfenski cui olim G: Petronella Mlicka
procreata filia G: vero Stanislai Ligovski Fiscalis Ligovski Con-
fortis legatione in causa ratione summe Mille centum florenor polor argen-
tei monetae una cum provisionibus p olim G: Petrum Kadrofki olim G: Ni-
colas Zotfenski ad solvendum inscripti et assecurati in exolutionis sup
G: Stedingi Woreibrodska Stanislao et Adamo ac Antonio Kadrofkich
Skalicka Consorte Vidua Matre et filio obtenti et publicati condescendit
Jurisdictionem suam Offo fundavit pro et seuritate publicum circa ejus-
modi Actus Offos servanda p eundem supranominatum provenisse dixit,
et partes utrisq eidem citati tam jure vincente quam Jure victa ad sui
Competentiam acclamare demandavit, post cujus quidem acclamationem
Partium et personaliter Comparens G: Furstenlaus Ligovski Maritus una Consor-
tis sua reproduxit per una bannis tum et ejus publicationem supremus
de Actu expressa vigore cujus petijt in ijs de bonis executionem
fieri et peragi seu solutionem summe una cum provisionibus in Instan-
ti injungi cui affectationi Jdem G: Burgrabius annuere voluit ve-
rum quidem G: Woreibrodska pure victa eandem executionem juxta
quibus das G: stanislai Woreibrodski Fratris sui ad presens reproduc-
tis sed in Termino Juris reproducendis impugnavit et fieri admisit
Quo attento dictus G: Burgrabius ne cuipiam partium prejudicium inferre vide
at ab eadem executione supersedit et causa hanc cum toto ipso effectu
ac pactibus ipsis p obtentionem dissidicationem tui et remissionis resolutio
nis ad judicium Castrense Plocense remittit presentibus assi-
gnando eis de utriq in primis Judicijs Castrensis Plocensis sine ulla
edictione prius et proximis absque post duas hebdomadas celebran-
dum conservando peremptorium. Andreas Zoltowski Burgrabius Ca-
strensis Plocensis manu propria. In Termino citato hodierno vigore presentis
remissionis, conservatorijq ejusdem Termini in diem hodiernum Judicium et proveni-
ens partibus ipsis utriq actoreq quidem p Martinum una Consortis citato
impugnatae G: Stanislai Woreibrodski suo p interesse tantum personaliter
coram Judicijs presenti comparentibus et suum Judicialiter contravertibus
Quam controversiam coram se inductis et examinatis Judicium Sen.
resolvendo remissionis ab Officio Executoriali ad Judicium suum facta ab
ad affectationem comparentis impugnatoris hocce Judicium dedit et consu-
lit eidem impugnatori dilationis ad munimenta ad causam presentem
necessaria idq ad sequentes Querelam Castrensis Plocensis primis et proximis

1662

[illegible] abinc in[illegible] Plocen[sis] celebrand[i] Tem[pore] Partic[ulari] cur[ie] Vrsing[ensis]
[illegible]dem totali in Vigore Conferv[ati] comparendi peremptorio super
[illegible]ero non Comparentib[us] eor[um] p[ro]fata Pars Actorea Cor[am] Judicio affuit
[illegible]nsentis p[ro]fenter Comparens, et Jpse eund[em] habiendo pro totali Ju
[illegible]icio ad p[rae]sentiu[m] audientia legitima attentans memorat[ae] partis Citt[ae]
[illegible]d pus Judice[m] Item Jpm Gnalem Honestu[m] Josephu[m] Prsiecki de Plocko
Judicialit[er] et ultra Juris forma vicib[us] fuatur uti inte ita et pos
[illegible]ficio[sus] Actu[s], per P. Valentinu[m] Ilgnieuski Vice Notariu[m] Terre Jaw
[illegible]rien[sis] Burgrabiu[m] Castren[sis] Plocen[sis] interpositu[m] et Connotatu[m] dem Act
[illegible]vocatis nr[ae] tamen Comparentia in Loco Vbi[que] Jurisdictionis Judicialis
[illegible]ecutionis fuerit in Loco hoc p toto alias in toto huius negotij hui
[illegible]principalis admittente Judicio Officij p[rae]sentis Judicialiter ac officiose
[illegible]condemnavit condemnatq[ue] p[rae]sentib[us]. Adquas p[rae]cutione[m] ulteriorq[ue]
[illegible]toto Officio[sus] peragendo G. Burgrabiu[m] Castren[sis] Plocen[sis] quemuis
[illegible]loco Judicium addixit et deputavit. Qui quidem G. Burgrabius Castren[sis]
Plocen[sis] quovis ad prima partis Actoreae requisitione[m] denetiq[ue] pro
[illegible]ductis exhibitione[m] ord[in]ar[ii] duob[us] Nr[is] et Plu[ribus] Testib[us] quibus vis Juramen
[illegible]oppositionib[us] relatione[m] ad cassand[um] quos p[rae]sentibus cassans et annu
[illegible]lans teneraquq[ue] Impugnatione[m] attenta per eum tenebit
[illegible]q[ue] subp[oe]na contra negligentes Officiales Juratis, Citata vero Pars
[illegible]dem subp[oe]na contra negligentes officiales Juratis, Citata vero Pars
[illegible]dem p[rae]cutione[m] ulteriore[m] forto officio[sus] peragendo nec per se nec
[illegible]suas quasvis subordinatas Impugnabit personas, idq[ue] sub p[oe]na
[illegible]decuas quasvis subordinatas Impugnabit personas, idq[ue] sub p[oe]na
[illegible]poritio nis ppetuus quos contra Impugnatores interponit Decreti
[illegible]p[rae]sentis vigore Ad publicandq[ue] numerandum hinc ad condemnatione[m]
[illegible]p[rae]fatis ~~inducias~~ scitissimi Commissarios Citt[ae] Nr[ae]
[illegible]G. Depusen. Josephu[m] Kochiski de Stocko Item venerabilem Judicium Officij
[illegible]pen addixit et deputavit Qui quidem Solemnia Satisfaciendo deputationis
[illegible]sui Judicio p[rae]fens habita Impugnatione condemnationem ac ipsemet
[illegible]ctos ee Infamites de regno Poloniae p[rae]sens honore privatos Juris om
[illegible]nni contraria ex rebelles hostes patriae hic in Loco et extra in
[illegible]nte ac inger pertibus Limitis Statis Plocen[sis] insequentia Multe
[illegible]num Veniae conditione[m] et ex Clemino ad Judicium modernum fendq[ue] publice
[illegible]congregatis alta voce p[rae]conica et seconda publicant p[rae]clamavit et
[illegible]ad notitia omnium p[rae]sentium deduxit de quo hanc suam Solemnia Litteria his
[illegible]ad Judicium p[rae]sens et loco publicate mihi p[rae]fert relatione[m] recedendo

1063

Infirmitas Hospitha Liponski.

In causa et Actione Indiana in praxi inter Ingre Judicij ...
Dei ejus Delatrice N. Letrozella Rzeszotarska Lehitar...
olim N. Andreæ Hospitii Comitis Vidua Actrice ab una et Mo...
Joannes Liponski pte ab altera Citto Reus Quia ipse non ...
fide Lepiby Regni nec ejus nullas metuendo Camp Actrice ...
sine culla occasione Juris fuit Conversatus Commutavit ...
vulnera in detentione speciebat infligit alias plurimas ...
injurias et violentias pertrait Q. ipse Liponski exercit ...
pænas pecuniarias de quas decernebat et id Q. Juris est exequi ...
Qd Citatus alias pluries ipse de Termino Latiore in Dies ...
Hodierna Incidenti et propriis partibus ipse actrix Actoris ...
quidem pro Citta vers. Q. Valentinus Stephanowski Dominus Actoris ...
Actrix pro Comparens et Dominus Judicialiter controversiæ Qua ...
rum controversiarum Judicium pro Dominis se Judicat exaudiat ad ...
respective Juridicas Justas Comparentiæ a parte Citta Reus ...
et Confessit eidem Citto Nobili Joanni Liponski Dilationes Judi ...
ciales medio Juramenti Juramento ipsius Comparentis ...
ad Regnas Generales Castri Dominorum Quæ in proximo in pro ...
pro celebrandi Termino Quarto Citationis Citati in Vi ...
sore Conservato Comparendi Certezza Judicij in Continenti ...
Nobl Q. Honesty Joseph Rzeski de Stocko Dominus Actoris Venti ...
pro Comparens pro Nobili Q. Quia ipse Relatus Literatus ...
Regiatus et Sermonis Polonici Servitor Civitatis ad Prima Hora ...
Quæ Feria Tertia in Crastino Festi S. Bartholomæi proxime ...
Retento tunc et ejus Juramento Qua Juramento manu est Re ...
Relatio respective ante detentionem illius in una integra Septimana ...
detulit exportavit et publicavit ut Juris est de quo Juramento ...
fecit Relationem.

Nanitus Kloseuski N. Bethouska.

In Termino hero et decreto Anteriore quo mediante Judicium ...
prædicti Actoris Citta Solutione præcepti juxta peticta ad ...
judicatam una cum Quita pena [illegible] ...
in Sequens Quorum Citatus Citta Termino ut prætendit Reus ...
hoc in Causa pro Actore Indiana Intra tractu inter Instigatorem ...
Judicij Officij Actoris ejusq Delatricem N. Hedvigin Kloseuska Consortem ...
N. Matthiæ Bethouski ejusdem Juramenti authoris et assistentia A ...
dmodum ab una et G. Albertus Kloseuski Principalis atq Laborans ...
Josephus et Thomas de villa Strzyzowo Subditos et quidem eosdem ...
Subditos cum sui Domini authoritate ab altera Citatos Quia ipse ...
et quidem prædictus Principalis Nomine cum ipsum Subditos quidem Ac ...
toris ipsius Studium de Bonis Strzyzowo Suis hereditariis et ipsius vero

vero possessis expostulante amo verbis ignominiose tractavit
ac post enormissime sententia flagellavit subditos ad expellen-
dum Actricem informavit vita privandum declaravit aliasq vio-
lentias prout obductiones vulnerum attestant per quod contra
leges Rm excessit et excesserunt poenasq exinde succubuerunt
seu quae ut supra ipsis decernant nihilominus subditos statuat
praesentibus citant. Alias decreto eodem anteriore de praemissis la-
tiore in diem hornam inaudem et provenum partibus ipsis utrisq.

Inter Ciwinski et Stupecki Scriptio.

In causa et actione infrascripta inter D. Martinum Ciwinski actorem ab
una et Gen. Michaelem Stupecki parte ab altera citatum
ad videndum et audiendum solutionem summae centum viginti
Tynfinum pro equis retentis et parte Actori debitae
Per sententiam Judicij Officij praesentis Idque quod iubent
decerni et exequi praesentibus alias citatum ipsa de praemissis
latiore in diem hodiernam inaudem et provenum partibus
ipsis utrisq actoriq praesentibus citata vero per S. Adamum
Sekowski coram Judicio Officij praesentis comparere et sed Judex
controversiae quae controversijs Judicij praesentis coram
se inductis exauditis tandem partes eosdem
utrisq amputatis omnibus dilationibus et etiam vera
infirmitate cum repositione summae pro quarum tenuit
eunt talem qualem ad praesens habere debuerunt seu
praeserunt limitarunt et prorogarunt prout quae
scribunt ermitant et prorogant Idque ad sequentem quartum
[illegible] et [illegible] ab hinc in [illegible] celebrare
[illegible] [illegible] [illegible] [illegible]
[illegible] in continenti M. R. S. H. Josephus Kresicki
[illegible] coram Officio praesentis praesentibus comparere [illegible]
[illegible] ipse [illegible] [illegible] [illegible] praesentis
[illegible] Edictum contra citatum ad bona Karwowo
[illegible] post [illegible] S. Bartholomaei Apostoli

1065

1666

in Iuribus Executionis Judicij hoc Officij competen
Vdlo Q. Burgrabio Castri Sol. premiis adhibet et de
tuit, Vigde Q. Burgrabij gerijs Castri Sol. cande Se
cutionis Vis Mihi et Judicij ipm ad prima partis Actoris
Regestrum decreti Sol. ex hi Literis plenarie agere lenocin
ijs hb plenis Vos Negligentes officiales in Legibus
fanitis. Nemq vero eand Executionis nec Se nec per
ad grauis subordinata Impingrabit personas ijs hb nihil
Vos Negligentes officiales Jaruis p rectus grd Vos Impe
diatores interpsit decreti Sol. Vigore

Decretu Dilad Confessionis Phyczewo Sag Lomzen Arrest
In Causa Et Thomey Judicij Brzesciensis inter Magnif Judicij Brzes
Sale et Relatores Mm Casimirum Phyczewski et Georg
Georgium Phyczewski Actores ab una et Nles Thomam Sabionczki
Woyciech Phyczewo Senestris ibid Citte Rdrese atq Stanisla
um Kapuczki earund Curtis q vis modo Defore pecnor
Stanislaw et Mathaeum Phyczewskie Sparow Catharina Zo
sczeyka Relicta Stin Nicolai Phyczewski Comitis et dua
Stanislaum et Simone Phyczewskie Patres mis Legerman
Martinum Carnowski tis deng Stedzigim Wornolla Primi
Vorti Stin Martini Phyczewski ac Eodem Edi Nupty N.
Laurentij Milocki Comitis Limas eundeq N. Laurentius Mi
locki atq Matheus Phyczewski Stin Adami filius et ad
mariti ac Mariti anthe et a Pria Site ab altera Citte
Dei Curia ipsius attentis Legibq et Constitutionib Regni
grd Infrascripta Serio vetant et grd primo Citati Breui
patro Matheus Stin Adami filij et Simon Phy
czewscy dus et grdo Eidem Actores Procuratu Mihi sub
Mosthouitici Sigilo ipsius de Bonic Villa Phyczewo
proueniente miserint qui Procuratu ipsi eisdem Mi
litibus n reddiderunt nec quietacem optinuerunt Eo
Militer Mosthouitici adueniendo ad Villa eande Phyczewo
ob defectu Quietationis pro eod procuratu egra Eidem
Sara Valoris Sexaginta Grossorum eidem Actoris Casimiro Phy
czewski acceperunt et eand egre n restituerunt Subsequen
ti vero tempore dus et grdo Militer Seracty Fretes transe

euntes

1068

transeuntes in Lithuania et in villa eadem Pyrzewo consistentia habuerunt Cobictus inculpatus N Mathdg Pyrzewski eodem Militem subcum Cons Astore eiusdem N Pyrzewski subordinavit et de Bobg ipsig Cons illis enarravit et eadem boves in sylvis existentes et occultatos demonstravit, Cui Militi subcum ex subordinatione et demonstratione eidem Astori N Pyrzewski boves Astor Laboratiles valoris 2 florenorum Symphonum acceperunt et restituerunt 2 quod subordinatum non esset quando bona acceptione ad duo milia Symphonum respectu arationis et seminacionis eidem Astori damnum causarunt et penitg eundem ruinarunt. Et extremus Inculpati nominati N Mathdg et Nicolag Pyrzewscy Militer Bielawski N Polanieckj Cohortisg ipsig Cons eiusdem Astorem subordinarunt et de bobg percog sapinatis apud ipsum enarrarunt eundemg Astorem Cons ipsum bene habentes promulgarunt Cui Militi Bielawski ex subordinatione ipsorum ad Astorem advenientem eadem boves et porcos sapinatos omnino accipere intendebat et magnare attentabat Cui Astor cum magna expostulatione fletug impleti eliberando boves suos vaccam suam cum Vtensilio valoris Quadraginta Symphorum Laboriosi Hedvigi Relicte Vdowy de villa Niemczewo pro Vacca illig abiens za krowę za krowę in commutatione dare debuit eundemg porcos sapinatos Vasconis Symphorum 30 Cui Militi Bielawski ex subordinatione et inductione Inculpatum mactare iussit et mactavit. Ipse dein Coretos 15 tritici Semineos Caeteris Semineos siliginis Coretos tres triturare iussit et accepit alios Militem varia dicissimit tam transeuntes quod in eadem villa Pyrzewo consistentes contra Astores utrosg omnes Inculpati subordinarunt Interminarunt de Sanitatesg Cor suos et bonorum Cesarum Astoribus enarrando Cui militi omnes similiter in paritate cum ipsis et ipsis licet minores portiones bonorum et rumorum Astores habuerint contributiones et pecuniarum ab Astoribus accipiebant et extorquebant quos pecuniarum et contributiones ex subordinatione ipsorum eisdem militibus dare et exsolvere Astorg debuerunt. In super Milites Fassones duos cum consistentia in eadem villa Pyrzewo habuerunt et tunc ipsi Inculpati Militer

unus

unus ad Astores ordinarunt et eundi in una domo fumeg unu
Astorum constituerunt ipsi vero secundus militer fortes le
ster fumos habentes conservarunt Qui Astur n fuyse
ent habens unus furour eid militi Jacobi et dum mi
tibus variis diuisionib transeuntib et consistentib ad mis
tymphones ipsis respectu contributionis et proviantg fumo
rum exhibite perhibebat quod damnus non mediocre pau
fuerunt Astores Jammo pene injuriarunt et vituperabant la
bentes Letter fumos erga Astorum unum fuerunt ipsis
Regestus et quietationibus Reipublicis deducet alias
plurimas violentias in pijas fegerunt plnasg ex inde emer
gentes una cu refusione damnorum sucubuerunt ad quas
super ipsis decernes Rex latam Altera vero insuper
inter eund Instigatores et relatores JM Mathaeus et Sta
slaus Phyerzewic atq Stanislaus Kaprocki Astores ab unu
et JM Kazimirus Phyerzewski atq Joannes Ligowski parte ab
altera Letter ideo Lubia ipsi in contrarium Legi Regni pecer
nere venit plnas Ratione infatigationum fancitas du contributio
nes his Palentinis temporibus perhibebant et proviantus
exponebant eosdem Astores variis militibus easdem contribu
tiones exolvere et proviantus extradere cogebant, tum quo
Stati JM Phyerzewski et Ligowski minime considerando eo
statu vicinorum licet posteriore fortuna ad pro portionem
alionum vicinorum habuerint portiones attamen quando cung ex
tortiones et varios militis versebant et extorquebant
contributiones ipsi milites eo in passu habentes refusio
nem communi modo quo supra dictum est se inclinare
et accommodare noluerunt imo per subsidium inductis
am eosdem milites qui erant causa opprimendi et injuriandi
minime coercuerunt imo contra Astores insermarunt et ipsos
vituperarunt Cum Qui superinimissi frumenta varia et
fenum ac ligna ex hortis hominis Astorum et victualia quo
tidie sub tempus hostilitiarum existentium informationum
absq respectu minoris hortulani accipiebant et ad Astores
inculpates importabant per quas subordinationes et
militum inmissiones damnum Astoribus non mediocre fecis
runt et intulerunt quod Leges Regni transgressi
sunt plnasq una cu refusione damnorum sucubuerunt
ad quas decernes et in quas incidit exequens Rex latam

1070

Clark alias Ellwig ipsis utriusq; de Lenitio latione
in dier lernd Incidens et proveniens Clark ejusdem utriusq;
Alterea qd per R. Jasminum Chyczewski suo et alior nomine
per Ellata verò R. Stanislaum Laprocki suo et alior nomine
per Ibm coram Judicio officij pdcti comparend et seruo Judicialr
Contro verten Quand Controversiis Judicialibus pdcti coram te
Inductis examinatis necessarijs esse G. Joannis Strzeszewski
Burgrabij pdcti pdcs ad bona hyeremo condescensionem Consul
Lensatq; Dem Lis G. Burgrabij mutuo Partium tempus pacta
to tempore Levia tamen tempestiva ut moris est partium
Convocatione triduo ante Cedenda ad pdcta bona condescendq
Condescensurq; de mutuis et communibus Partium Clenodijs ex
occasione exolutionis Contributionis pullulantibus prio In
qirat Inquisitionesq; Lepus fuerit in pdctione realitatis
eaminis Clensionis in mutuis Assertis ex relatis expediet
et ijsdem quoad competit fuert Partes utriusq; dijudicabit
Compensabit ac pro justo et equo moderabit Quod si verò ali-
qua pars Sententiis G. Burgrabij non acquieverit extunc
Dcti G. Burgrabij Partes cum sufficiente Actes sui Condescen-
sionalis Connotatione et pendas Inquisitionibus in occlusis
Vestulo uniuscuiq; Parti extradendis demum cum Cautelenti
ad Judicium hoc remittet et Expedit Determinet post expedi
tam eam Condescensionem vel non Loco Judicium officij pdcti
Partibus ejusdem utriusq; in sequentibus Terminis pariter
Vernis primis et proximis post Festa S. Andreæ Apli inde
dend et celebrand Conservavit Conservatq; Dem Sper-
empto vitæ.

Dilatio Inquisitionis inter eosdem N.N.

In Causa et Actione Judiciaria infra scripto inter. Instigato
rem Judicij officij Palentis Civesq; Delatorem N.N. Casimirum ar
rem Judicij officij Palentis Civesq; Delatorem N.N. Casimirum ar
Parentem et Mathæum filium Nycz Actores ab una et
Nobiles Thomam Sabłonowski et Margarethan Nycz
ska Reijcen Sanjeges tum Zophiam Sabłonowska Abbis.
Hans sai Paprocki Consortes nec non Lucretium Samuel. cum
Agressos. Et quoscunq; Mantatos cum Maritos Damatos. cum
Domini Authe et assea. parte ab altera Citatos. Ibidem Quia ad
in contrarium Legum Publicarum et Constitutionum nunc Regni

1071

1072

Lucam Ulteriorís Iaroslauo Stupecki Iarrouo

Iuxa relationem Executionis infrascriptam in Bonis infrascriptis Nominatis
Officialis Inclitus Burgrabius Cracouiensis manuq ipsorum propria subscri
ptorum et ad Retinendum per eclarum reproducendum ad Actica in Terre
rie Cracouiensis Etquidem postmodum Actum in Villa Karwowe Oblocensi
Cracouiensis Nobilis Michaelis Stupecki Iurisconsulti Arcis Tenc
ensis Regalis Bonorum Curiadem Terra Feunda Ante festum
Nativitatis Christi Domini proxima Anno Domini MDCLXXII
Coram Illustrissimo Domino Casimiro Henrici Sapieha Iuris Utriusq Doctore
grabie Cracouiensi Prothonotario Secretario Regio Starosta Karwowe
Ita Valentino Miskiewicz nec non Nobilibus Ignatio Stanislao Karwowe
Stanislao Matthiesi Kiecotek de Starzyszczeby ad Actum Sententiae
Stupecki Quidem Inclitus Burgrabius inhaerendo Legibus Regni
Satisfaciendo Muneri Officii sui Additionique sui in scriptis exe
quitioque officiosa Magnifici Pauli in Szczekocinie Zarembski Po
Catori Iakrocznemu Iudicio Terrae Wyszogrodiensis Notarii Co
tra Nobilem Actorem Et Iurisdictionis ad Bona mencionata citat
Karwowe Sine certa effectuose cum Supra scriptis Alberto Ma
thia Pigore Poenae Banitionis seu Lucri Ob Actum Castro
Nobilis in Cernis Lucretam Caesarum officij Iudicijs ac Causa
rum Scemptionum Anno cum Sententiarum Annotationum Caesarum
modum Hodiernae Iudicialibus Feria Secunda Ante Festum Di
visionis Sanctorum Apostolorum Anno Presenti Super eodem
Puncto Scilicet occasione Summae mille ducentorum Florenorum
Polonicalium Albos Stilli praedicte monetae Ibi Magnifico Acto
ri non Solutionis Citatis Perductis Processus Condescendit
Iurisdictionem Suam Efficacem de Iure Servandam Fun
davit Partes utrasq ad Suae Praesentiam accedere Jus
sit Quas Partes Actorea Subsecuit Nobilis Valentinus Miskie
wicz Plenipotens in Scripto Supra Scripto Lucro Poenali Ba
nitionis reproducto petijt vigore Eiusdem Bona Debitoris in Pos
sessionem efficacem tradi et ad Sensciptegne Involuntary
Condescendi exadverso vero a Parte Citata Persona Citatis
parens Nobilis Marianna Zochowska Procurator Iurisdicti
Eandem Executionem in his Formalibus Bronisty et Exe
cussy Niedzielskiemi Wprawdzie oppositionis
Ithani Dotetto Zelmi wiadczi Imci Pana Podstarosty
mo Ktora dek pozwie Mazenek mey powrocz della
ruiemi Celskie Impugnauit et Iteri non Permisit dem
Eadem Die ad Bona Wierzbica Nobilis Sortleng Nobis Ia
nuszi Stupecki Citati Inclyti cum Supra scriptis Alberto
et Matthia Pigore Citatis Sententiarum Citatis et hoc rati
one Ligi Summae 1200 Tymphorum Magnifico Actori
Iure Simelenti debitae non Solutionis condescendit Iu
dicatq Iurisdictione et Securitate proclamata Supra scri
ptus Albertus Valentinus Miskiewicz Plenipotens petijt vigore
Eiusdem Poenae Banitionis Bona Debitoris per Executio
nes Suae Mci Principalis tradi exadverso Nobis Cita Stu
pecka Subsi Inclyti Eandem Celebrationem his Formali
bus Bronisty Exekuczyy y Niedzielskiemi Bolubo
Bronisty Exekuczyy y Niedzielskiemi Bolubo
Die mensis Wiedzat oppozycie aletu na tych Dobrach
ma

niewa gdie y[a] Zapirem Matki meiły na Imię Zofiły Cur
kouskiey obtaiq Impugnauit et Sterionem Spiesz Quo
grabies attento in Intrando in possessionem Phisarum Impugna
tionu[m] Cum Sum[m]o Patre eius Oppidanorum pugnatibus ac pastibus
ipsis ad Judicium Castrens Plocens Termenes videlicet quae
dam Castrens Plocens Scrites remisit et Terminis partes
utrasq[ue] prefixit assignavit et peremptoriavit Coram Judi
Plocens Valentiq[ue] Oleniewski V. N. Z. P. Castren Plocens
mandatum alterius vero Executionis Tenor sequitur Cui mandato
Actum in Bonis villis Sarnowa Sorte Gnosz Sklinie
ly ante Portam occlusam Sabbato Feria Quinta Ante Festum
Sancti Bartholomaei Anno Domini M. D. XII. Coram Nobi
li Stanislao Zofiuski Burgrabio Przysagradzkim in Presentia Prudo
rum et Nobilium Alberti Dzierzanowski Leonardi Bugenski
tam Matthei Egidii Gnatki Procheli Andreae Buczalk Valen
tini Lucice Authentici et Juratis huic Actui Adstantes et adnama
tis Quigidem Generosus Burgrabius Przysagrodzkim Postan
do Legibus Regni de Magdeburgensibus Executionibus Sanctitq[ue] ca
rendo additum Castrens Plocens ad Satisfaciendum
de Munere Officii sui ad Requisitionem Partis Instantis
tis ad Supra Scripta Bona Sarnowa cum Supra Insertis Bo
nis ac Mattheum Eadem Supra Scripto Vigore Decreti Judicii
Banitionis Super Generosi Capitanei et Dominy Ex Stathi
Mei Pauli in Janoszewo Jaroszewski Procuratoris Fabricianis
dis Judicii et Vicesgerenti Regni Przysagrodzkim Notarii Pu
blici Actoris in Termino Citationis Causarum Officii Judicii
ac Cancellariae Ecclesiasticae Castrens Plocens Feria Quinta An
te Festum Duodecim Sanctorum Apostolorum Anno Domini
1512 ubiq[ue] Sendeschendit Jurisdictionem Suam Curandi Pa
cis et Securitatem publicam proclamare partibus Jurgantibus
ad Sui Presentiam per Supra Scriptum Mattheum accelerare
mandavit quo in Terno acclamatorio Comparens Gnosz Al
bertus Dzierzanowski Plenipotens partis Actoreae Petrodus et
Officio Presentis Executionalis Pedna Banitionis Supra Gene
rosi Stanislai et Dominy in Actu Supra Scripto ob
tentam et publicatam ratione Summae 1206 Florenorum
Polonicalium Monetae Argenteae simul proiectionis ma
nuali Scripto ad Solvendum pretempus de Jam pridem ex
pto Asseverata non persolutionis nec restitutionis Cuius
Vigore Decreti pedanam Banitionis Generosus Albertus Dzie
rzanowski Nomine Actoris Procuratoris Patroni officium Execu
torialle valeliciet Prosus Stanislaus Wlasouski Burgra
bius Castrens Przysagrodzkim de Bonis Judicialibus Executione
dem et pleragi et pingui petit Conversio vice Comparens Pu
dica Anna Blazowska Nobilis Sebastiani Dominy Legittima
Conjux Eandem Executione Citationem admisit Compigrando
Suis Verbis Lubo Mąż moy iednak na Dobrach Moich

In Dei Nomine Amen

Memoria rei Gestae Per Executionale ne aliqua pars Partium Pretendat Ignorantiam Inferre videatur ab Executione Superscedi Certum est partes tamen utrasq; prout Ulterius disputabitur ad Judicium Vocatas Effectu ad Judicium Castellanie Plocensis remisit Considerando Quod Ea in causa Jure agitur Termino Peremptorio Venerabilis Stanislaus Albertus Lozanski Burgrabius Castellanus Wyszogrodensis in Termino Hodierno Wyszogrodensi Ejusdem Remissionis Sententiationis et Mandati Executionalis in debita Forma Rei inscripti et Proclamatus Magnificus Petrus Lozanski Judex Plocensis Actor Ejusdem Judicii Plocensis Ex una Parte Et Magnificus Casparus Lozanski Judex Wyszogrodensis Reus ex altera Partibus Coram Judicio Plocensi Comparuerunt Et Actor Ejusdem Judicii Plocensis Exhibuit Mandatum Executionale Regium Sententiam Judicii Plocensis Continens Peti

1075

Delatores Nobiles Valentinum Koledyńskiego et Fredrigium
Karszewska Consules actores a buna et Generosos Michaelem
Delem et Antonium Leszczyńskie atque Nobiles Michaelem
Wolenski et Alexandrum Trzebiński tum Mariannam
Dąbrowska Invicem Consules Infrascriptorum
violentiarum Patratores et Executores parte ex una
Actores Pecto quia Petitori Contrarium Equum Proce-
dendo nec Pasnas rationes Infrascriptas violentias
Sanctas metuendo audiant et semel prosequi
Pserant. Residentiam Actorum violenter evadere
re Actores captivare et ligare ligatos ad Villam
Leszyno ducere ibi per aliquot dies carcerato
detinere bonorum Fabricatorem actoris prasorium ac
eciam et nolle restituere Actores Incolas convo-
care uti Eductos valentiam Foram actis
Wysogrodzkich facta obloquia Eorum ad numero
Octo ex hominibus Pascuis in Orchi et alias plimas
tas violentias et Injurias in Orchi prout Pfacto
Premissa omnia Executi sunt. Pterquod Contra Regni
Regni excesserunt. Pasnasque Commorone Sancti
Jacobi Incusat. proquibus decernens Sententiam
tum alias Dilationis Causa de Premissis Fatiendi
hodierno die et Coram Curiae Pdicta Pars Actrix
Coram Judicio Officij Pfentis Pars Competens Petiit
a Judicio Pfenti Absentem Regni Senatorem Dulcissimi
gore anteriores Dilationis Inquisitionis Pdictis
Candum se Capere Incorruptos Testes addici et Judicium
Pfentis uti licitas Annuendo Affectationis Dari
dem Citationes Mandando Absentem Regni Senatorem
Pcessuque Pcedendo Pacto Judicio Pfenti Pdicti Actoris
seu agentibus Partis videlicet Nobili Valentino Koledyński
adhibuit et Deputavit Quique N. Koledyński
Executorem a Judicio Pfenti
additum Rothisatio Juramentum Pcorporale ad Sanc-
giorum Judicium Dni. Officij Pfentis Huc et alios omnes
enitate Dni Facie Officij Pfentis Testium Cum Juramento
Testis Ethibus Pcedet. Pretestatum Cum Juramento
Jhotam Quia Testes Sui. ad Pdictas Inquisitiones
ducendi Pcessent Corrupte nilo Pcretiate nec Pfo
Et Generosi Michaelis Lekszyckiego Actoris et Status Leszyn
Sui Status

Informati Dlo et Sancta Jesu Christi Passione
[illegible] Jpsi. adjuvante Postquod praestitus Juramentus Testes
[illegible] ad perhibenda Testimonia Horsiol. in dux. et quatuor de
[illegible] Testimonia pri. ocetus [illegible] et in ocetus Rothulio
[illegible] Partibus ad [illegible] Quibus extraditis et ad le
[illegible] Partes ad [illegible] Stens quietavit quietat
[illegible] Dlo Parte Actorea Officia Stens quietavit quietat
[illegible] Dlo Stens Stenly supra scripta Pars Actorea per Schultas
[illegible] et ad se recepta Inquisitionem ad Simplex Regestrum pro
[illegible] Jpsi. Voting
[illegible] Stabium Jaxlen Plocen. coram Judicio Officij Stenti compa
[illegible] ad Judicium Depositio
[illegible] Judicium Dilationem Infirmitatis Nobilis Alexandro
[illegible] Jaxlen Stata Dlo Jpsi. medio Sepora li Juramento nata
[illegible] Scripta Stenio Summonitis Comprobenda cum Actoris
[illegible] Actor. hoc Sdi Medicum Causa Stentium cum Toto Illig
[illegible] effecta ac Partibus Jpsi. utrisq. donec per Lunedi Qui Re
[illegible] Jpsa est Infirmitas Medio Sepora le Juramento Com
[illegible] Jaxlen Plocen Jnes Jpsi. set
ad Sequentes Quaestiones. Jaxlen Plocen Jnes Jpsi. set
proximius Actore Jaxlen Plocen. post Testem Jan
cti Andreae Apostoli. Judicium Jaxlen Plocen. Parte Dlo Castellani
Quidem Citati in Figuram Servato Comparendi Stenio

Banitis GG Dzierzanowscy per. J. Białoskórski

In termino hodierno ex Dilatione antehac infirmitatis
unis ex Statis in Antecessoribus Judicijs Recepto Idq ad Sequen
ter Jubilaeum Jaxlen Plocen Stenio post Octo Elapsa
manas Celebrandi ut Sese modernus cum Stenio Stenio
contulit Stus. Servatore facto et Judicium Stens Acto
et Concessa Stenio hoc in Causa et Actore Judiciaria Instanter
Stenio Andreae Actorem abuna et GG. Laurentius Anto
nium et Franciscus Dzierzanowskie Stus. Nicolai Dzie
rzanowski Terrae Wyszogrodien. Stenio Bonorum
Stenio Stenio Stenio Stenio Stenio Stenio Stenio
Stenio Stenio Stenio Stenio Stenio Stenio Stenio
Stenio Stenio Stenio Stenio Stenio Stenio Stenio

Inscriptionem Castren. Placen. debitorum Stante cala-
tate Temporis per olim Parentem GG. Dñi Palatinos
Statuum recognitis mediante qua Dicti Actor Sum
mam trium Millium Flor. Polon. in Argentea Mone
ta una cum Provisione Annuali se solebant. Inscri
psit non tamen Cancellariae summas exolvit vbi Spectati
Cessores Ltmi. et Benemi. Possessores exhibere volunt p
quod Inscriptioni consentiunt Vadium qui succubu
erunt. Stante Igit. Advictione et audientia Ios. ad. dum
orem Dicti Summas una cum Provisionibus ab eadem
provincibus retentis pro sententiam Judicij Officij
Pedestris Strigi. Idqd quod subierit Status et Ordi
Presentibus aliasq Citationem Dicti Antiqui de Primis Citatio
Judicium hodierno Meridiano et provisionis Partibus Utri
usque Actoria juridice per Valerianum Edmundum Pri
Presentium Inscriptum coram Judicio Presenti comparentis
dicti Partis Actoris rationibus exauditis hocce Judicium ad
effectuandum Causae comparatis Parte Actoria Sup Cita
tionis confirmationem petiisset et Promittat Presentibus
Qua Prorogatione obtenta Pars Actoria videlicet Ip
Presentibus Cancellariae Partium statuit ad hoc Judicium tres et ultra
Juros seruam Vicibus et pls M. Regem M. Josephum Lipsi
cum de Stocko Judicem ibi ingressa et post officium vestis
et Signum consuetum retrositum ex Judicio. Ipsum suscepit
et servatis Famatis et vocatis. tam in semparbus in Luco
suo protata alias in toto huero Negotijs Principalibus ad
mittente Judicio Officij Pedestris Judiciarie ac officiose con
demnavit condemnatque Presentibus et Judicium. Ipsum mi
nus Causae huius Ltmi ea vi causa obtenti diligenti pre
tibusque obtinuit. Quatenus supra scripta Pars Citata.
Summam ac Provisionem pro quibus res est in Instanti Dicti
Partis Actoris Solvat sub Poena Banitionis Presentibus
diserta. Adiungentes Banitionis Poenam diserta hocce
Judicium. M. Regalis supra scriptus hoc sibi. Lipsi. de Stocko
Judicialiter adiudicavit et deputavit Quisquis M. Status faciendo
Deputatum suis a Judicio Presenti habitus minoratam Pani
tionis Poenam Presentibus diserta. ac Ipsos per Status esse
Banitos tanquam de Regno Polonie proscriptos honestis pri
vatos. Juri semper contrarios et Rebelles hostes pu
Patio ad hoc in Stuba Judiciali et ante Statum. ac
Publicandam

... aliis Leuis Publicationi consulti: Infrq[uen]ta Rum
... Nobilitatis aliorumq[ue] hominu[m] varia conditionis et fe
... dis hominu[m]. ad Judicio modrna Terrq[ue] Publicu[m] congregatu[m]
... alta sua Voce et clenica et Lonerata publicauit proclam
... it et ad notam omniu[m] protunc presentiu[m] deduxit de qua
... anc suam Jdq[ue] loco publicationis ad Judicium
... sens Gestarido Fecit Relatione. Postq[ue]am Publicatam
... sanitatis Petram. ad Plagiandam Executionem in Pol
... sio iusta Scripta Statuti Communis Judicium. Offici
... Relatis Officio Compulsor videlicet Jurgi Smudzinski
... ski Castellan Hoch ad addidit et deputauit Qui quidem
... Burgrabig Cand[em] Executionem ad primam Partis actoree
... q[ue]m Citationem Decreti q[ue] Sentis Executione. ad Duo big
... Robitis big et Mostis Plagis Inebitis Jdq[ue] sub Pena centu
... gli Inter Officiales in Legibq[ue] Regni sancit Statuto
... arq[ue] Candem Executionem ne pe Ipsi Plagiandi Massq[ue]ui
... Subordinata impugnabit Personas Jdq[ue] sub Pena Bien
... Depositu[m] quod contra impugnatores Statuti Ponitq[ue] De
... creti Sentis Vigore. N 214

Banita Murawska Gutkowsky epalis.
per Nobilem Padratoiski.

... ta Actum condescensionis Infrascripta in Benis Gutkowo Wity
... Arlaqui ac Certe dicta Syndatebyna officiose Burgo Cas? Pocz
... dedit manuq[ue] ad Actus Prasnia ou Scripti Julius Stanislaus Segdy
... Talis Actum in Villa Gutkowo Wyty Arlaqui ac Certe dicta
... Syndatebyna intra Partes contrahentes Clenia 2da in Prasnio
... Festi Divi Annae Genitricis Gloriosissimae Virginis Mariae
... Anno Dni 1711 foram Mutua Sedente Stanislao Kurzyna
... cie Castri Pocz in Presentia Nobilium Bartholomaei Gut
... kowski Joannis Ludowski Adami Gutkowski nec non
... Joannis Moraski Adami Gutkowski Ministerialis &c
... Praetii Jacobi Bzkalski de Villa Smolna Ministerialis &c
... mi Malis actus. Certum accusatorium Juriscons. Magri Georgii
... rius Casimir Hoch. Satisfaciendo Decreto Judicij Officij Pal
... Loci de Returis in Actis Pocz. Clenia Secunda in Prasnio Festi
... Sanctorum et Individuae Trinitatis anno Presenti Cata
... Quo Decreto inuncta est Condescensio et Inclitus Ordo di
... cta Syndata Zyna Nobiliti Magistratui Gutkowski Actori
... Reconuentus et per N Josephum Murawski Jacobum Et Asa
... mum Gutkowskie ad Ostendendas Possessionis Nobilitatis

1079

Nobilis Adamus Nadratowski Actorem ab una et Nobilem Josephum Murawski et Gut Kowskie et alios Reos parte ab altera coram Nobis Descendendo Actus Plenit. suprafate Nobilis acta mole mandavit Securitatem qua Publicam Actibus officiosis debita et Lunde Mslem in Acta constituta et Justo divisionis Termino Partes Actoria Nobilis Adamus Nadratowski per Constata Nobilis Josephus Murawski per Literas Procuratorias deducto Decreto et Actis Lium Superius expresso. Nobilis Nadratowski Actor petijt Generosum Burgrabium Castren Plocen constituta Decreti ad Executionem deduci Quigubig Literas Burgrabij Castren Plocen Satisfaciendo et Annuendo Curiae Nobilis Nadratowskie ius Cautel postulationi constituta Decreti Quicij Castren Plocen ad Executionem Valqui et Bona victricis per pro Parte Statam Nobili Nadratowski admotas Tractibus Nominationibus prout in antecessum actemptata fuerunt. et quibus in Temporalibus et Immobilitate Nobilis Adamus Gut Kowskie Dominationes sententiavit voluit. Unum quoniam Nobilis Murawski opponendo Protestationes ac Litis Gravamina in Post Terminum ad Acta Curiae Protestationibus Plia Acta in Pacta Festa S. Sabbi Apostoli Anno Presenti Inscripto. Contra Traditione. Impugnavit et nullo modo Dilectionem admisit Quesy Burgrabig Castren Plocen Causam Presentis Terminis Disjudicatione ad Judicia Officij Castren Plocen Presentem Imminen et celebrandum remisit et Ignominibus ultroque Prostitutione Disjudicatione Causae Presentis Valsit asignavit et sentenciavit prout quicij Prefinit Signat et sensavit. Presentibus Dilectis Victoriis Joannes Terze Zlubski Burgrabij Castren Plocen manu propria Jurisdictione Itaque Judiciario Vijere Plocen Literae Interpositionis Constitutionisque Jpsig Terminis Gulielmi Gulielmum Inscriptum et Provocantis Partibus Jpsi utrisque Actoria Quidq. pro Nobilem Adamum Nadratowski Dus et Actoria Nomine Literis Substitutionis Generosi Nicolai Kluczewski Procuratoris Judicium Officij Presentis Comparendi et Secundi Judicium controversiae quarum Sententiae Judicium Plenarium se inducit Decretum. Tandem post Recessum Comparentes Partes Statae Judicium Officij Plenitis Sententiae Sup Lacy Parte Stata Replicata qua Plenitudine Actoria Stata Pars Actorea Sup Lacy Parte Stata. Judicium Plenitis Judicium Pro Nobilem Generosum Honestum Nicolaum Kosicki de Plock Judicium Terminis et altera Juris Forma. Tabq quatuor ad Acta et post Citationes Judicium Nobilem Sathanaelem Konytowska Interpositum

Vide Paragraphus post 3tiam chartam.

Sussensa inter GG Lesbowshie et M. 1080
Sborski ac alios GG vero Shrobocey Baniti.

Sussensa et cessione Jodicaria Sussensa inter GG. Barthol mdum
Casimirū et Josephum filios olim G. Felicianj Leshowshie
Actores ab una et Ill. Alexandrū Niebosski Castellanū
Terre Dobrinensis Reonū Modlā Unikowe et alios pertinen
tes ab alia GG Franciscū Trichinū Cloces Stephanū Jacobi
Bogdanū Esdamū Sowine et Casimirū Zyanshie filios olim
M. Vladislai Zoranski huiusmodi Castellani Cloces tum et
Matthiā et Stanislaum Shrobschie ad eadē Bona Unikowe
sese interessantes parte ab altera Actor pro eo Livius ide M.
Niborski et Lesnot Judices eorundē Reonū Unikowe Shi
rowe Pati vero GG Zoranscy et Shrobocey interessantes
eadē Bona eis de Actoriis Summis se stringentes Literas
Relatoriales Actis Castri Cicharscicy super MM Stanislaū et Mat
thiam Shrobscios Fratres germanos inter se eorundē Reonū
Unikowe Shirowe hereditates protunc singulis debito ordine
et assecurata eadē Summa Actoribus uti latius succinctis
literis quoties hinc regressis reddere et restituere eosdē
nolunt imo regressant totiens igit advicem et audiendā
dissolutione Summā memoratā ipsi Judices superscriptis
extendentibus Sententiā Judicij Actitij Cleci Stringi et
Compelli coteras in tabulis fori scripta statuit et decernit
Quod in Cloces Feria Quarta post festum sancti
Petri ad vincula proxime futuri Actores ipsa
Sententia Judicialis Literis ipsis de Summis
tione ipsa de Summis latione in die hodierna hesdē
et superiori Curtibus ipsorum citrisq Actorea de
Shrow Leshowski huc et aliorsum Mie plus Citta vero per
G. Casimirum Brzeski pro interesse in Niborski Dapi
feri destrict tantus interesse vero GG Zoranscich
per G. Stephanū Zoranski huiusmodi Literationis mee Pl.
Coram Judicio Actitio Cleci Comparentibus et Jecis Judicialo
Controversiis Literis Judicio Cleci coram se inductis
et exauditis eo attento quod in Sententi Causa et Ter
mino Niec Shrobocey se Condemnare permittunt q
Literis ad ultimandā eorundē terminationē hoc de
dicti causam Cleci sui moderni Comparentibus tantisq
suspendit suspensam esse declarat. Presentibus
Super pri dio ad Comparentiam ad hos Judicia
Sibi G. Honestus Josephus Kreskis de Cloco Judex

1682

remperandi causa cum regratici accepisse et actus sua
ofice de[bu]isse videns in hospicio suo Dider[ici] cum
expectasset Narcisum redeuntem longo ex[pe]cta
tione irritus ad domum suam discedens atq[ue] prefatum
actorem grauiter de Pontulo infensus fuisse et Narci
sium occurrendo palam dixisse minasq[ue] duorum pecunie ut
postpositum et bonum socium non habentem in diuagando gra
uiter actorem fuisse et accepisse et gesta inter e
os a actorem in ecclesia asportasse Quos ad Narci
sium postea de actoris exilium ad sumptum [illegible] remorse
magis videre cepisse et actorem offendens ad furia
dem deuenisse ibi in sensus actus actor dum deuisum et
rapinam [illegible] Videri demum postmodum coram dicto
narcisio ut inspectio postulabat Sic quod hec
preposita actoris Magis videre velle pariter
rasse in sensus actus et omnes circumstantias actum declaratus
hoc existente tumultu famulum eius Narcisi
diuersis armorum modorum vi eam famem in actorem ui
sum simulasse intendisse ac in effectu secum nequiter
si famulus seruentis et malitiam eius Narcisi eius
dem ipsum videns fugam arripuisse patrem pater ipse
prefatum Petrum cepisse et ad equum duos de
Pontulo ubi ipse Videns et alios tumultum videre
rem maiorem Ita ut actus famulos et subditos contra
dictum innocuum fecisse ut hic adiecto furore hanc
eis talem audacie viros et actores quo etiam tu mul
tu et in ipso in rem maiorem delicti ipsum et equum Gilen
donem cepisse et fugiendo malum ulterius procedere
riam omnes equum cum toto apparatu dicti capti Cum de
dere actor petens et tandem in fugam se cum acty
actor Pellicerius diuertisse. nec eos ad Magd adire a
ut ritu capta omnia acta ipsi restituere misereor ad ide ipse
nec tantum non restituere Quos Lares accipiens Ge
gesche declarandi venem etiam quod actorem in hoc remi
sisse Postea vero Narcisum una cum Lare et alys
interceptis rebus discutiendi cum dissidatione in etiam acto
ris et honorem ipsius Gom[m]unitatis comminatione decla
rauit Quem Narcisum cum cane et equo et alio accepto
et retro ad Magd Berigste Lapsum ipsum et Gilen
da interceptis remisisse Hag mpus Maximi presentis
et [illegible] pie recepisse Quare audito et [illegible]
ex libro [illegible] sacras
pus et sententiis Magnus Index Ad magis actorem supra

1686

Cupiens aggravare dictum actor ac Prefatus et inde dictum ad deferendi Equos Canem venatic cum cepisse et acte
[illegible] apud [illegible] capere miserat Lui quos inde
do extrahi ceu non Erant Inter cepto rem requirebant Quod
Magnus Judex & si prout non deo animo tulit imo in
suo verbis ipsius irruendo opprimere famulos et subditos de
mandavit qui famuli mandata dni exequentes, et similes comm
tenent Illum vero capiendo adducerunt et Mox ad Judicem
huius in actu oppressio comverberare mandavit faciendo ac
prefatum non Partem actoris minis comminans dejici qui
dictus prefatus vel contra actores in actis Erat insuper
in absentia actoris manus et Injurias ac mi dixerit quod
et Pertinacij Poena dampno in Comitatu nominis planum
ipso deducatis invocando Juriam actum hominibus suis eis cum
dando in hospitalitate cum bombardis irruit Actoresque pro
le grandaevo imbecillem verbis opprehri pugnos alapas
in pectoribus convulcavit Jamque detinere conatus et ra
pere funibus ligare ceu famulo ligata manibus
imponere mandavit ad Expiendum Rodzanow durante Interim
Pomoeria deducat res multas in Curia inter cepit nec eas
dem restituere voluit ad scriptum quod das refert quo
de Ea forma contemptus dubitans Mandavit et fecit
et exclusit Damnum ad ima milia et inter cepti rem
rum Laudavit et omnes Laudantes per quod sen
tia Legem Ani excepserunt primatu succumbentes pro
pribus decernere Parat alias Petitio ne ipsa de
mensis latis in diem audiendam Inde et pronunci
ari Partibus ipsis actoris q actores per Antonium Petky Pi
lio eorum Nine per Petrum Petrata per Edmundum de Kossi
excepsit non Ruslaw Dominski et dum ne Jure nec ny Co
ram Judice Spey Pro Comparent et audito Pro controvertes
tibus gravamen Controversys Judicem Pens Petrum de Inductus
examinis tenere et dare Partem actoris de dato ex Con
tegatis ad unum nil Et quo niam do cuit Pro inde Judicem
hoc [illegible] Causa Pro prosequi Emendari Pro prefato ne ne
ve ad assertatio nes Partium veritas nequit hoc ad Judicem dedi
et Concipi de lato ne in hujus Causa citing Pro conte acta Pro
tato nis et prefatato nis Pro ad segue nes Queretas Pro de
duce servatis primis et petitum ad finem in Castro Pro de
Brayc dictum Partibus ecclesiarum clausi testi in numero Pro
conservato Comparendi Pene Petitorio Cuper vero non

1087

Comparet Dominata Pars actorea ad hos iudicia tribu
e altera pars personaq; quibus q; iuratum per mlm Petrum Ioan
nem Josephum Crepicia de Locco clamatis et vocatis et Dom
Dominata Pars actorea petijt Personaq; hac mi
nistrationi perpetuo decerni eiusq; in tabulis fori solita sententia
edeque et sententiari postulauit et Judex Prudens dein sum mu
ni expectatione Partis actoree ut iuste ac recte ad hanc ad
mittat nisi perpetuo decreuit ad eandem publicandam me sempto
Crepicia de Locco Mlm Judicem deputauit Cui quidem
Dem mlm Satisfaceret Deputatus ei Lud a Judicem perito
habito Prefato Sanctitus ni personaq; modo premisso attenta ac ipsa
mem Litis perpetuo sanctus humore privatos dein sum
mum contemnens execrabiles hostes q Patriae ac de Regno R
lonis Proferis Sacrae huc in Regnum ecclesiam in pronte ac
dorquatuor partibus Orbis Christi Cruentatis Sacer in frequentia
multo ad hanc Judicium ni ecclesiam hanc ad Judicia
mi de ma frequenti publicum Congregato alta duo voce pronia
et sonora ut ante ita et prefer Officiosa Dominae te impe
dime Cher Mlm Judicialis Dne Prefatum et per
officium mJudicis agnitum et susceptum publicauit Procla
mauit et ad Ordinem omnium pertinentium pro Judicio et Jude
dis de quo pro ipso Mlm et pro publicatis mis ad
Judicium pleni de eundo Sententiam Sanctitus Suam publi
cat Sanctitus ni perpetuo personaq; Judicium et pars pa
tum sanctum pro faciendo in premissis exacta pleni
pletum Juris Sanctitus Executione Sanctam hanc ad
Magnum Loci Sepulcri Seu Locum et Lapideum Sub Se
tum vel quorem Jurisdictione Prefati cum Omnis Sui
Solemne et Consuetum semper demittat Pro Sicq; in Sen
tentia Mlm Ni Finalis Sententiam Josephus Crepicia
de Locco Et Juris ipse Prefatus Literas Apostolicas Bullas Per Ter
pro Ser vied contra Sanctas Magistri Judices ad bona Jaken
et contra nobiles Prefatos ad bona duchatus cons Engb
et Castri ad bona Comitatus cons et Dom Sanctitus Legis
Ch Dominae Sanctitus Ludovicus et Judovisi ad
bona Judovisi cons Ch Mlm Sanctitus ad bona Loro nono
Homines Pensa Curtis et Sexta pars Decimi S Laurentij Martyris
Sole Plenitus Sanctitus reliquis vero Fratris Familiis ad manus
Sanctitus Nicolai Sanctitus ad bona Prefati Comitatus et Regni Engb

1089

1091

Partium Praeiudicium inferre videatur causam praesens pro
ulteriori eiusmodi disiudicatione ad officium [illegible]
remisit et terminum tam iure vincenti quam iure victo
in iudicijs [illegible] ab actu [illegible] omnino [illegible]
[illegible] assignavit et conservavit ~~[illegible]~~ ut quod
assignat et conservat [illegible] perempto [illegible]
[illegible] manu propria in termino [illegible]
[illegible] vigore praeinserte remissionis conservationis
ipsius termini in diem hodiernum [illegible] scribas ex
priori cum additione [illegible]

Simile Lucen

Iuxta Relationem Executionis infrascriptae in bonis in
ferius nominatis officiose per [illegible] capidus
manus ipsius propria [illegible] ad [illegible] porreatis cuius tenor est talis
Actum in villa Wierzbica Jacki [illegible] Simonis Stupecki
ante hortophonum [illegible] residentem [illegible] secunda infra
[illegible] Sancti Annae [illegible] Dominicae [illegible]
[illegible] Joanne [illegible] Rosiszewski Camerario
Graniciali [illegible] ac [illegible] Plos
in praesentia [illegible] Joannis Sarkowski [illegible]
Caspari Mroczkowski Laurentij Lepkowski [illegible]
Regni Generalis Procuratoris Joannis [illegible] de [illegible]
[illegible] authentici ad hunc actum [illegible] officium praesens
[illegible] supraferus [illegible] insistendo [illegible] publice [illegible]
agendis Executionibus vigore [illegible] in
Castro Plocensi in terminis [illegible] causarum officij
Iudicijs ac causarum [illegible] una cum [illegible]
ante [illegible] causarum [illegible] diem hodiernam [illegible] secunda
ante [illegible] Dominicae [illegible] proxima [illegible]
~~Inter [illegible] Laurentium Lepkowski et Marianna [illegible]~~
~~Wierzbicka [illegible] ac [illegible] Malszewski [illegible]~~
~~[illegible] Wierzbicka procreatos [illegible]~~
~~[illegible] in Wierzbica Jacki [illegible] memoratos [illegible]~~
~~[illegible] et [illegible] actores [illegible] Stupecki [illegible]~~
Inter [illegible] Mariannam Wierzbicka [illegible] Laurentij
Lepkowski Actricem et [illegible] Stupecki [illegible]
in causa [illegible] reproductionis [illegible]
[illegible] Wierzbica [illegible]

1093

Actum in Castro Plocensi in
Termino Diveretis in Causis
Ordinem Officij Judicijs una cum
Termi[n]atione ante nonam Causarum.
Et diem habendi Judicium de eadem
ná Feria 2da in Vigilia Festi Nativita
tis Dnĩ ~~D[omi]ni~~ Virginis Mariæ
anno Domini millesimo Septingen
tesimo Undecimo

In Termino habendi Judicium ex Decreto antecessorio Deliberatorio per Judicium presens inter Partes Infrascriptas in Sequentibus Causis habendo Castrum Plocense Termino ibidem Feriis nonis Septembris ~~[illegible]~~ cum

1095

accepit ab eo receperunt et semel cum in borra currum unum
accepit ad aulamq Dnorum conducere conaretur ipsi eum
ad villam Wlostibori prosecuti sunt assecutt currum receperunt
violenter et ipsum concutere attentarunt iamq pro mera consue
tudine habens sive de nocte sive de die pro necessitate quavis cu
vel sua ad borras Actorum superinvenire arbores varias excin
dere Actoribus damna inferre cum denuo custos noctu in borra
Actorum Dominorum currum ipsorum cum equabus circa detru
cationem arborum acceperit eumq acceptum ad curiam dedu
xit cum aequabus quas equas Actores coram officio presenti pre
sentarunt ipse Gnosus Zorawski post dies aliquot famulos suos
supra scriptos cum subditis inculpatis ad pascua villae Wlostibori
armatos misit qui uti mandata Dni adimplentes tumultu
arie et violenter superinveniendo non solum equas suas receperunt ve
rum et alias duas equas Actorum proprias acceperunt tertia equa
quam subsequendo capere non poteverunt ex occasione ipsorum per
aliquot dies exalavit sicq in prejudicium Actorum equas acce
ptas ad labores proprios applicarunt insuper justam acceptionem
ulciscentes equarum cum curru custodem per aliquot dies
inculpati subditi varijs in locis inquisiverunt interimere appre
mittendo et in omnem licentiam connivente Dno affrenati subditi
sepissime tabernam actorum in [illegible] Wlostibori invadentes ibidem
arendatorem Judeum multis contumelijs afficere de domo expellere
consueverunt ita ut conservari non potuit tum ipse Gnosus Zora
wski redeunti Gnoso Karski Parenti ex borra loco alicuius excusa
obviando injurijs illatis non observata aetate senili cum ignominiose
se tractavit contemptuavit dishonoravit aliasq plurimas violen
tias cum famulis et subditis intulit et intulerunt. per quot contra
leges Regni excesserunt penasq succubuerunt ad quas decernes
ac nihilominus ut eosdem famulos ad sumendas de ipsis penas
statuat presentibus citantur. Secunda vero in causa interin
stigatorem Judicij officij prtis eiusq delatores Gnosum Stephanum
Zorawski atq nobilem Simonem Ruski famulum nec laboriosum
Andream Lesnik subditum ipsorum et quidem famulum et subditum
cum Dni authoritate et assistentia Actores ab una et Gnosos Andream

Lesnik

Parentem e Promiska Spages affi Mathiam e Stanislaum fi
lios Karshie nec non laboriosum Lesnik subditum eorum e godem
maritatam cum mariti subditum cum Droria assistentia parte absente
va citatus deo quia ipsi in contrarium legum e constitutionum Re
gni nec penas ratione in fra scriptorum sanctis formidando tempo
re certo in protestatione exposito e godem primo predictus incul
patus Joannes Karski ex subordinatione predictorum inculpatorum
Parentum suorum dum e quando commissarius constitutus ex parte
Magnifici Palatini Sipoviensis Loca Cum moraret pro executione mi
litis Septem plocia ad Villam Osek actoris missis. ipsi simili ex
nulla ratione magnas violentias perpetrarunt damnum non me
diocre causarunt nulla tenus ex seria Actoris recedere volue
runt donec ipsis Grosa consors Actoris summam centum tationem
persolvere debuit. Predictus vero laboriosus inculpatus Lesnik
ex mandato supra scriptorum Dnorum suorum eodem actori Dro
ipsos tres cum curtis seures ipse actor circa intercepti rem Dei
publici discedentibus subditis Actoris de dictis Grosi Osecki non
suis violenter accepit e quidem famulos subditos suriales con cussit
convulneravit vulnera licet non tanta obducta omnimoda tamen vigi
sitione probabuntur eodem ipsos Currum cum seures ad multiplican
eundem Actoris repositionem Amicabilem officiosumq ministerialis
e publicum arestum predicti inculpati Grosi Karski non extradi
derunt imo per predictum annum laboribus nimis macerando detri
querunt ad extremum denominati inculpati Karski filij Cohor:
tem Magnifici Ogurskiani interveniebant et presertim inculpatus
Grosus Stanislaus ad bona eadem Villa Osek Actoris superimpost
e superimserunt qui super impositi Milites cum cohorte peraq
quot hebdomadas cum manu et inductione sui damnum in
frumentis e pratis expendisq in provianibus non mediocre edu
xerunt. alios vero Milites quoh die transeuntes ad Actoris villam
ipsorum Ordinavit predictus vero Georgius Joannes Comitis arcus. Plocien
cumanendo proventum tributus Plocien in debite a Mercato
ribus exigebat et accipiebat approut de facto accepit eosdem
Parentes suos remisit in super a manu Actoris Grosias Karski
Stanislaus nomine eundem inculpati Joannis Comitis

1097

Vniti imperiales seorsive exigit damnum ex inde intulit
predicta vero Gnosa Mater Karska famulum Actoris pro
certo instrumento concesso ad mundum muliebre spectans mis
sum verbis dedecentibus oppressit concussit subditi denique illorum
multa damna in silvis et frumentis ac pratis in bonis osiek
Actori intulerunt et causarunt actorem Dnum Praenominati
Gnosi Karsci verbis dedecentibus oppresserunt honorem ipsius
indebite traduxerunt aliasque plurimas violentias perege
runt per quot contra leges Regni excesserunt penasque ex inde
emergentes succubuerunt pro quibus decernendis presentibus
citantur. alias Decreto eius Deliberationis anteriori ~~citatione ipsa de~~ premissis latiore in dien hod
ernam incidente et proveniente partibus ipsis utrisque Actorea
quidem per Gnosum Mathiam Karski suo et aliorum Acto
rum nomine personaliter citata vero simul et Actorea per Gnosum
Stephanum Zorawski suo et aliorum nomine personaliter coram
Judicio presenti comparentibus et secum Judicialiter controver
tentibus quarum controversijs Judicium officij presentis coram
se inductis exauditis Judicium hocce expediendo suam
anteriorem deliberationem apellationem ad Judicia Tribu
nalicia Regni Petricoviensia per Gnosum Zorawski a
Decreto anteriori Judicij sui interpositam admissibilem
esse adinvenit et terminum partibus utriusque secum agenti
bus in Judicijs ysdem Tribunalicijs Regni Petricovi
ensibus ibi ubi de Jure venerit prefixit assignavit et
conservavit prout quidem prefigit assignat et conservat
comparendi peremptorium quod decretum Gnosus Karski
comparens sentiens eo fore aggravatum pro Juridico non
suscepit sed ab eodem Gnosum Stephanum in Krasniewo Strz
Szewski subjudicem Terrestrem Zawskrzynsem causaque pre
sentis Judicem ad Judicia Ordinaria Generalia Tribunalis
Regni Petricoviensia officiose ut Juris est movit eidemque
motioni suae locum deferri postulavit cui motioni Judicium

officij

Ad proxima perpetua

Officij Dñi Loci dilecti eandē Ciuitatis Cracouiensis Actori
admissi et Petrum Latkin memoratū victricē in ipso Iudicij
Tribunalitijs Regni Poloniæ ibi ubi de Iure venerit seu
tunc duo et quando sessa fuerit et Regestro competenti sufficien
huius sui ad iudicandum citare clamatus et vocatus pre-
decrit fecit assignauit et conseruauit prout pridie assignat
assignatus et conseruatus comparendi et emptorio.

Decretum Comprobationis Promiere Sokolnicki.

In causa et Actione Iudiciaria Inscripta inter Generosum Stanislaum
Promierski Actorem ab una et Generosum Stanislaum Sokolnicki Reum ab alte
ra Partibus ad vnius dicti et audiendi Solutionem summæ Centum Septuagin
ta tymphorum auri Polonicalium quorum pretendit pro resto
mutuali Actor Inscripta et adsolvendum asseruata et tenerur
huiusmodi exclusa Sententia Iudicij Officij dicti Stanislaui quod
suis et Instituerit decerni et Statui Dñi citati Alias Victor
ipsa de Comissis latione in diem hernia incidens et proxime Lar
tis ipsis utriusq; Actorea quidem per Generosum Josephum Promierski
Inscriptum Ypsorodij me Notarium fuit facta vero Pa
cotus Sokolnicki Coram Iudicio Officij dicti Comparere et se
cum Iudicialiter Controversiæ Lisam Controversiis Perdictum
dicti Coram se inducti exaudiri decernit decernit
Quatenq; Actor realitate Scripti et quantitatem de qua sibi
summa medio corporali Iuramento ad Imaginem Crucifixi
Coram Iudicio Officij dicti Comprobet idq; in sequentibus
Terminis sibi Lapsis Peremptorijs et primis assignatis
dicti pariter dicti Stanislaui Reum citati incidens et celebrans Ter
tiis pariter dicti Stanislaui citati incidens et celebrans Ter
tiis pariter eisdē utriusq; ibidē totali in rigore Conseruato Comparen
di et Scriptorio. Post quod Quatenus ipsa Comprobatione Iudicij Officij
dicti decernet ac Sententiabit id quod Iuris erit.

Dilatio Infirmitatis inter eosdem.

In causa et Actione Iudiciaria Inscripta inter Instigatorem Iudicij
Officij dicti ejusq; Delatores Generosum Stanislaum Parente et Josephum
Generosum Ferdi Ypsorodij filium ad Christophorum Hastum
Promierskie Actores ab una, et Generosum Stanislaum Sokolnicki
parte ab altera Citatum ejusq; Quatenq; ipse Hastus Comes

1099

dictus Sorery Ovillatores subditus suus Primo furti notatus
licentiose et excessive Astorijs summopere nocuit apud ipsos Ast
os Arestro Nihs et M Cventu et arestatus Eri subditi ipsius
Labores subditos Ostari solitos in exercet solumodo Astorijs
nocere sed numero solet et eosdm damnificat put de facto vers
Astorijs diversis temporijs ores astores ipsius Serfino regestro futu
ro in Terno coram de numero specificandas furto modo ritiat
abstulit Ovillatore custode Ovis alias Owcharey[illegible] ex lombardi
interimere circa ablationem ovis attentavit et de facto vix inte
remit et certe interemisset ni pulveris sclopetj ipsi in instrumen
exarripet qui Ovillator apud ipsum Latione ipsa arestat
Cora Judicio Officij Ord ad sumendas de ipso penas statuat
arel in defectu statutionis ipse vel filio respondeat Qui
tatur alias sictione ipsa de omissis latione indict herna oriende
et preiecs Latij ipsis utrisq Castorea qdm G. Josephus
Stromierski Insiferi Wysprodij suo et alion nomine fecit
vero Jacobus Chotnicki Cora Judicio Officij Ord com
parens et sens Judiat controversiam quam controversijs judi
cium Coram de inductis exanditis ad Juridica repositione
ejusdm comparentis a Parte Citta dedit et concessit Ostensu
dicius dilationes Infirmitatis Horestro Joanni Ovillatori
statuendo ipsum juxta Scripturam Juris communis medijs Corpo
rali Juramento comprobare cum Ulterius vero Citta hor
inde Judicium Causa Ord Cui tanto illius effectu ac stibus ipsis
suspendit suspensaq ipse declarat ipsi ad legendum Diem
Citta Ord Terno primus et proximis in Loco Ord post Festum Nativ
Ast in residentes Terno partibus eisdem utrisq ibidm totali vivijs
se conservato Comparendi Actorio. Actis in continenti M. G.
Honesty Josephy Krzepicki de Klocko Cora Officio Ord Ster Comparen
Sala publicq Ju. Juris ipse Littoneu literali Sigillat prout
mihi Ord edita Cora Citta Chotnicki ad Dona Matachoro
F. Zhia in Terno Festi Sanctorum di explis prime Citato et
ejus primo ex qua pena Contumacid est obtenta tempestive ante ob
tentionem illius in una integra Septimana de tulit expertavit et ut
Juris est publicavit. Acta die Mis & Loco ipse Habitis seu
NN.

1100

Actum in Castro Plocensi in Terminis Querelarum Causarumq Officij Judicijs una cum Continuatione anteriorum Causarum in Diem hodiernam Incidentibus feria secunda in Vigilia Festi Nativitatis Gloriosissimae Virginis Mariae Anno Domini Millesimo septingentesimo undecimo.

Juxta Actum Executionis infrascriptum in Bonis inferius Nominatis Officiose per Gnosum Burgrabium peractum manuq ipsius propria subscriptum et per oblatam ad acticandum porrectum atq susceptum in Tenore verborum tali Actum in villa Chotom ante portam occlusam Curiae Mficae Barbarae Weszlowna Relictae olim Magnifici Nicolai Harzymski Succamerarij Plocensis Consortis Viduae victa Sabbathi post Festum Sancti Bartholomaei Apli prima anno Dni Millesimo septingentesimo undecimo coram Gnoso Valentino Alenieuski vice Notario Terrestri Zawskrensi Burgrabio Castrensi Palatinatus Plocensis in praesentia Gnosorum ac Nobilium Francisci Borowy Alberti Trzebinski Francisci Duplicki nec non Honesti Antonij Magielski de Modta Mlis Regni Gnalis ad Actum praesentem assumpti quiquid Gnosq Burgrabiq inhaerendo Legibus Regni satisfaciendoq muneri officij sui additioniq sui insistendo ex requisitione officiosa Gnosi Valentini Lusczewski Pincernae Sochacoviensis Actoris et Iure vincentis ad Bona memorata villae Chotom officiose cum supra scriptis

1101

Suprascriptis Nobilibus a Ministeriali vigore Decreti seu Lucri ulterioris Executionis de Actu eius in Castro Plocen. in Terminis Querelarum Causarumque Officij Judicij una cum Continuatione anteriorum Causarum feria secunda ante Festum Divisionis Sanctorum Apostolorum Anno praesenti proxime praeteriti. Super eadem Mfica Harzynska Succameraria Plocen. occasione summae trium millium florenorum Polonicalium sine praesentis monetae non solutionis obtentae processusque perducti condescendit Jurisdictionem suam Officiosam praestodita prius per eundem Mtem securitate publica circa eiusmodi actus Juridicos observari solita fundavit partes utrasque tam actoream Jure vincentem quam Citatam Jure victam et sui praesentiam eidem Mti acclamare fecit. Quae quidem Partes a parte vero Actorea personaliter comparens Nobilis Franciscus Duplicki Plenipotens reproducto suprascripto Decreto vigore cuius petijt eadem Bona Jure victa Processuque memorato onerata sibi per officiosam Executionem in Possessionem Principalis sui tradi et ad Conscribendum Inventarium condescendi ex adverso vero a parte Citata personaliter comparens in Actu eadem Executoriali Nobilis Alexandra Plochocka Consors Nobilis Kozlowski Administratoris eandem Executionem hac adiectis formalibus bronzi, tey Exekucyi y niedopuszczam Imieniem Jeymci moiey ktora deklarowała Imci Panu Czesnikowi Sochaczewskiemu tę summę oddać tak y teraz deklaruie a Imć nieumazaiąc nato niepotrzebnie przykrzy temere impugnavit et fieri non permisit.

Actum in Castro Plocensi in Terminis Querelarum Causarumq Officij Judicijs una cum Continuatione Anteriorum Causarum in diem hodiernam ~~in hodiernam~~ Incidentibus feria Secunda post festum Sancti Martini Pontificis proxima Anna Domini Millesimo Septingentesimo Undecimo

In Termino hodierno ex dilatione Anteriore super Inquisitionem infra Scriptis partibus utrisq receptis idq ad sequentes Querelarum Castrens Plocens Terminos ut pote Modernos Cum Termini ibidem Contenti legitima Conservatione facta et per Judicium Officij Presentis data et Concessa et hoc in Causa Judiciaria Infra Scripta inter Instigatorem Officij Judicij Presentis ejusq Delatorem Gnosum Valentinum Krajewski Actorem ab una et Mficum Franciscum Radzyminski Capitaneum Janoviensem tum Q. Alexandrum Zbrozek Rhotmagistrum Terrae Cic Chanovien tum Viles Mathaeum Ploski Mathia

1103

Waskowski Matthiam item Plaschke de Villa
Wistly, Famulos ipsius et Alexandrum Cre-
bowski de Fragnowo et item Casparum Wapnicki ne-
non Famulos Simonem Strzelecki Martinum
Lucro Christophorum Regine Corpulos
et Procuratores Alexandrum Medikowski terre
Communitatem Ciuitatis Janowiensis ac alios Sub-di-
tos et Incolentes in numero Triginta de Nominib et
Cognominib Ignotos postquam Venerunt Coram Iu-
dicio Scabinali Ciuitatis parte ablatorie Quo
Quia Ciuitati Contrauenienda Legibus Consuetudinib
Regni nec plenas contra expalsores Domorum Ac-
ufores Loco Famulos metuendo aufugerunt et remore
Sumtlerunt tempore Nundinarum in presentia
quem Plebis Ciuitatis et Hospitio in tota diligenti exposi. Pri-
mo Capitaneus Alexander Lorzek cum suis Famulis ac
subditis Incolatoribus Super inequitando ad Ipsi-
dia Domos tempore Nundinarum in personis Nunc
re Triginta tempore possessionis Domorum Nundinas
Nundinas in Prejudicium Electoris Ciuitatis proclam
re tumultus excitare contra Ciuitatem Ciuitatis Domos
in Contemptum Electoris Incolatoris ejusdem Loci
Ejus ac taberna Plebis Incolatoribus meos Domos
recipere et Ibidem Potum Cibum Loc

Nle Alexandrum Grabowski Coadherentem suum ad
opprimendum Actorem informare qui informatus Collectis tam
ipsius quam Dnosi Francisci Grasinski Jaculatoribus de Villa
Zdzywuy in numero sexaginta proventum Actorem in foro
publico opprimere contemptuare convulnerare interi
mere attentare, invitum Actoris diffidando centum vici
bus Jaculari ac post invidendo Actori tenutam Janovi
ensem injto Consilio cum praefato Mfico Francisco Radzy-
minski Capitaneo Janoviensi qui Mficus Capitaneus Janoviensis
injto cum Actore triennali contractu ratione arendae
Capitaneatus Janoviensis acceptaque pro primo anno totali
satisfactione pro secundo ad rationem centum tinfl. et
pignus valoris sexaginta florenorum in vim praetactae Aren-
dae in Zacrocim secunda Julii Anno praesenti titulum in
scripto appositum post levatam summam maculare
Eumque Actorem post binas septimanas de pacifica po
sessione Arendatoria vi et violenter expellere Insemina
ones Actoris proprias intercipere praefato Dnoso Ale-
xandro Zbrozek in possessionem tradere Qui P. Ale-
xander Zbrozek Eidem Actori inseminationes colligere
denegare regestra proventuum retentorum ex primo anno
intercipere Actorem damnificare praefati vero bives
attento praemisso progressu Mfici Capitanei Lawendowski
Administratorem Janoviensem famulum Actoris fidefragum
cum literis testimonialibus absente pro tunc Actore de
Oppido Janow dimittere (qui quidem fidefragus fama
lus Eidem Actori equos duos et tertiam equam cum curru
et puero subdito Actoris ac rebus variis ad sexcentos tinfl.
taxans intercepit) Actorem damnificare debita a variis
personis per Actorem commodata in emundationem Oppidi

1105

etc pro variis civibus erogata restituere nolle cen-
sus pro primo Anno retentos solvere et restituere ili-
dem nolle Actorem ad duo millia florenorum polonicorum da-
mificare in vitam Actoris diffidare, Praefatus Mnificus
Capitaneus Janovien. Die et festo S. Laurentij Martyris Anno
praesenti in bonis Kulmiensibus Blandicijs promissione rein-
ductionis in Capitaneatum Contractum quietationes de
satisfactione pro primo Anno assecurationes Actori datas
modo violento recipere Actorem eludere prout praemissa omnia
executi sunt quo facto Leges Regni excesserunt bombarda-
rum abusores extiterunt exindeque poenas ratione praemissorum
omnium una cum reinductione in praefatam tenutam re-
fusionequa damnorum succubuerunt et quilibet ipsorum
succubuit ad quas super ipsis decernendas praesentibus ci-
tantur Alias dilatione anteriore de praemissis latiore in di-
em hodiernam incidentem et provenientem praefata pars A-
ctorea coram Officio praesenti personaliter comparens
petijt sibi vigore anterioris dilationis inquisitionis
eductione in instanti decerni Mnlem quemvis Re-
gni Gnalem ad rhotisandum se super incorruptos te-
stes addi et deputari Judicium praesens Juri com-
muni affectationique ejusdem partis actoreae uti lici-
tae annuendo Ejdem Mnlem Regni Gnalem Josephum
Krysicki de Plocko Judicialem addidit et deputa-
vit quae quidem pars Actorea scilicet Gnosus Valen-
tinus Krajewski Actor rotisante eodem Mnli Juramen-
tum Corporale ad Imaginem Crucifixi Domini ob-
servata illius debita solennitate in facie Officij
Judicij praesentis flexis genibus tactisque ducibus digitis

1106

Actum in Castro Plocensi in Terminis Querelarum Causarumq Officij Judicijs una cum Continuatione Anteriorum Causarum in diem hodiernam incien feria Secunda in Vigilia Festi Nativitatis Beatissimae Virginis Mariae Anno Domini Millesimo Septingentesimo Undecimo

In Termino hodierno ex Citaone literali Tenoris talis Valentinus Antonius in Boguslavice Boguslawski Plocen Plocensis Capitan Vobis Magnifico Francisco Radzyminski Capitaneo Janovien et Gnoso Alexandro Zbrożek Rotmagistro Terrae Ciechan tum Illis Mathaeo Płoski Mathiae Wasilowski Mathiae itidem Płoski de Villa Wasily famulis tuis Gnose Zbrożek Alexandro Grabowski de Fragnowo Antonio Czaplicki Nec non famatis Simoni Ostrolecki Martino Libera Christophoro Rzepka Consulibus et Proconsulibus Alexandro Modlkowski totiq Communitati Civitatis Janovien ac alijs Subditis et Jaculatoribus in numero triginta de Nominibus et cognominibus ignotis postquam innotuerint citaonibus Sorsivis Specificanis Infra Scriptarum Violentiarum damnorum et injuriarum mutuis et unanimibus Executoribus et cooperatoribus Principalibus de personis bonisq Vris gnaliter omnibus Vigore Regio et nora qua hac in parte fungimur Capitan authorem mandamus Ut in Terminis Querelarum Causarumq Officij Judicijs feria Secunda post datam seu positionem Citaonis Presentis proximius ab hinc in Castro Plocen Celebran Nro Coram Eodem Officio Personaliter ac peremptorie compareatis ad Instantiam Instigatoris Officij Nri Ejusq Delatoris Gnosi Valentini Krajewski Actoris qui vos peremptorie citat ideo Quia vos non attentis Legibus et Constitutionibus Regni nec poenas contra expulsores bombardarum abusores Severe Sancitas metuendo ausi estis et temere Ø Sumpsistis temporibus modis locis in protestaone ad quam

1107

Praesens Citatio Actio in toto dirigit expressis Primum Tu Gnosk
Zbrozek cum Suis familiis ac Subditis Jaculatoribus super in
equitando ad Oppidum Janow tempore Nundinarum in perso
nis Numero triginta tempore possessionis arendatoriae Actoris
Nundinas in praejudicium Actoris dissipare profugare tumultus
excitare centum vicibus ex bombardis in contemptum Actoris Ja
culari Ejdem dolium Cerevisiae ex taberna praefatis Jaculatori
bus modo violento recipere et ad se adferre mandare Ac bre
vi post Eundem Actorem in Villa Krzynowloga majori praeven
tum dissecare interimere velle et interemisses ni fuga Saluti
Suae consuluisset, Nec his Contentus violentijs in simili Ca
terva super inequitando ad oppidum Janow praefatum Nlem Al
exandrum Grabowski Coadherentem suum ad opprimendum
Actorem informare qui informatus collectis tam suis quam
Gnosi Francisci Krasinski Jaculatoribus de Villa Zdzy
wuq in Numero Sexaginta praeventum Actorem in foro pu
blico opprimere contemptuare convulnerare interime
re attentare in Vitam Actoris diffidando centum vicibus
jaculari ac post invidendo Actori tenutam Janoviensem
Injto Consilio cum praefato Mgfico Francisco Radzyminski
Capitaneo Janoviensi qui Magnificus Capitaneus in Ito cum
Actore triennali contracta ratione arendae Capitaneatus
Janoviensis acceptaq pro primo Anno totali Satisfactione
pro secundo ad ratione Centum tinfonis et pignus valo
ris Sexaginta tinfonis in vim praetactae arendae In Zacro
cim Secunda Julij Anno praesenti titulum inscripto ap
positum post levatam Summam maculare Eumq Actorem
post binas Septimanas de pacifica possessione arenda
toria vi et violenter expellere Inseminationes Actoris
proprias intercipere, Praefato Gnoso Alexandro Zbrozek
in possessione tradere qui Gnosus Alexander Zbrozek ejdem
Actori inseminationes colligere denegare regestra pro—

ventum retentorum pro primo Anno intercipere Actorem
damnificare. Vos vero Cives attento Promisso per gressu Mfici
Capitanei Lawendowski administratorem Janovien. famu
lum Actoris fidefragum cum literis testimonialibus absente pro
tunc Actore de Opido Janow dimittere (cui quidem fide
fragus famulus eidem Actori equos duos et tertiam e-
quam cum curru et puero subdito Actoris ac rebus va-
rijs ad sexcentos tinfones taxan. intercepit) Actorem da
mnificare debita a varijs personis per Actorem commoda
ta in emundatione opidi ac pro varijs civibus erogata restitu
ere nolle census pro primo Anno retentos solvere et restituere
itidem nolle Actorem ad duo millia floren. polon. damnifi
care in vitam Actoris diffidare. Tu Prefate Mfice Capitanei
Die et Festo Sancti Laurentij Martyris Anno Presenti in bo
nis Szulmierz Blandisijs pro missione reinductionis in Capi
taneatu contractum quietiones de satisfactione pro pri
mo anno assecurationes per te Actori datas modo violento
recipere Actorem eludere prout Promissa omnia executi estis
quo facto Leges Regni excessistis bombardarum abusores
extitistis ex indeque pannis ratione Promissorum omnium una cum
reinductione in Prefatam tenutam refusioneque damnorum suc
cubuistis et quilibet vestrum succubuit ad quas super vobis de
cernendas Presentibus Citamini sitis pro termino parituri et ad
Promissa responsuri. Datum in Castro Plocensi feria secunda post
festum S. Bartholomaei Apostoli proxima Anno Dni Mille
semo Septingentesimo Undecimo Alias Citatione ipsa de Promis
sis latiore in diem hodiernam incidentibus et provenientibus partibus ipsis
utrisque Actorea quidem personaliter citata vero per Enosum Valen
tinum Klemierowski Coram Judicio Officij Presentis comparentibus et
secum Judicialiter Controvertentibus quarum Controversijs Ju
dicium Presens coram se inductis et exauditis suspensa tantisper re
inductione dedit et concessit Dilatione Inquisitionis parti utrique super
contenta Citationis idque ad sequentes Querelarum Castrensium Plocensium Ter-

1109

Minos Termino partibus eisdem utrisque totali in vigore conservato
Comparendi peremptorio. Hieque in Continenti Mnlis Regni Gnalis
Honestus Josephus Krysicki de Płocko Judicialis palam publice Edictt
recognovit quia ipse Citatis literatis Sygillatis contra Dilatos vi
delicet contra Mficum Capitaneum Junoviens. ad bona Dłu-
zniewo Contra Gnosum Alexandrum Zbrozek ad bona Nowawies
Contra Płoskie et Wasilowskie ad bona Wasily omnes Sabbatho
post festum S. Bartholomaei Apostoli proxime preteritum detulit ex
pertavit et publicavit ut Juris est de quo praesentem fecit
relationem.

Dilatio Inquisitionis inter Genesum Krajewski et Mficum Radzyminski ac alios xxxx.

secit et ꝓstitit in eam Juramenti vinculum Quia Testes
sui ad hanc inquisitionem inducendi non sunt corrupti nec ap-
precati nec informati Deo et Sancte Jesu Christi Passione
ita ipsum adjurante post quod Ostiarius Juramentum Tes-
tes sos adhibendo testimonia secrete inducet quorum testi-
monia in ecclesia Ostiatus hactenus et ꝓsentialiter existentia
so. vbstulo sunt extradita de quibus extradita et ad Re-
ceptum Officium Judicis quietavit quietatq; Scabinos Tum pus
et pars Citata Coram Judicio personaliter comparens, et
Terminum hodiernum legitime attentans petijt sibi itidem
Vnore anteacto dilationis eductionem eiusdem in instanti
decerni Illeng; quemadmodum Regni Juratum ad Rotefardiam
se habet in corruptis Testes audiri et deputari et Judicium
Judicis Scabinos similiter utriq; parti electos Militi Regni Juris
Consulti de Flecko Judicialem addidit et deputavit
quod quidem pars citata scilicet Mons Franciscus Ra-
dzymenski Capitaneus Juratus suo et ceterorum Electorum nomine
ꝓsentialiter eodem Militi Juramentum Corporale ad Imagi-
nem Crucifixi Domini observata ritus debita solemnitate
in facie Officij Judicis Judicis Regni Judicis Judicis Judicis
Judicis Judicis Judicis Judicis Judicis

1111

Educta inter Dnus
Krajewski et Mscum
Radzyminski XIII

#

1112

Quo Gnosus Burgrabius attento non intrando ad presens
in discuidicationem premissae impugnationis causam
presentem cum toto illius effectu ac partibus ipsius
pro discuidicatione premissorum ad Judicium Castrensis
Plocensis ex quo causa presens emanavit terminosque
Querelarum prius et proximius ab hinc in Castro
Plocensi celebrandos remisit et terminum par-
tibus eisdem utrisque in eisdem Judiciis proxime imminens
prefixit assignavit et conservavit prout quidem
prefigit assignat et conservat comparendi peremp-
torium Valentinus Klonienski Vice Notarius
Terrestris Tarnoviensis Burgrabius Castrensis Plocensis
manu propria ex Actis Castrensis Capitanei Plo-
censis Reptum Michi manu propria Locus sigilli
a termino itaque hodierno vigore premissae Re-
missionis conservationisque ipsius termini in
diem hodiernam incidens et provenien[s] prefata
Pars actorea coram Judicio presenti personaliter compa-
rens et Terminum eundem hodiernum per totam Judi-
ciorum presentium audientiam memoratam partem
citatam ad Judicium presens tribus et ultra Juris formam
vicibus quatuor per Mlem Regni gnatem Hone-
stum Josephum Krefecki de Plocko Judicialem
clamatam et vocatam non tamen comparentem in
Lucro ultimariae fortis et indilatae faciendae
Executionis alias in toto Lucro negotii sui Prin-
cipalis admittente Judicio Officii presentis
Judicialiter ac Officiose condemnavit ulterioraque
sibi per Judicium presens ea in causa fieri et decer-
ni postulavit et Judicium presens in vim eiusdem
Lucri ultimariae fortis et indilatae faciendae
Executionis decrevit presentibusque decernit quod
legitime attentans

1773

Executionem ultimariam fortem et indilatam
finalemq faciendo semotis quibusvis Jurium
oppositionibus Relatione ad Cassandam Juribus
etiam uxoreis n. attentis ac temera impugnatione
quae praesentibus Cassantur et amoventur literis Salvi
Conductus n. obstantibus admotis etiam Copiis si
opus fuerit militaribus aut districtus alicuius
Nobilitate Conducenda Cum ea declaratione quod
si et in quantum aliquis laesus Caesus aut vulne-
ratus ex opponentibus fuerit pro invindicabili
Capite declarabitur de Bonis Citatorum Offi-
cium praesens Castrensis Plocensis Cuius absentia n.
obstante faciet et expedet Citata vero Pars
eam executionem ultimariam nec per se nec per su-
as quasvis subordinatas impugnare aude-
at personas idque sub poena Bannitionis per-
petuae quae contra impugnatores interponitur praesen-
tibus super vero anterioris Executionis impugna-
trice et ipsius quorum Nomine impugnatum
est petiit praenominata Pars Actorea poenam
Bannitionis perpetuae decerni aliaque in talibus
fieri solita Juridice exequi et sententiari
postulavit et Judicium praesens Juri Communi
et instigationi Partis actoreae inhaerendo super
eadem impugnatrice et eis quorum Nomine impu-
gnatum est poenam Bannitionis perpetuae
decrevit eosdemque esse perpetuo Bannitos et de
Regno Poloniae proscriptos honore privatos Juri
Communi Contrarios et Rebelles hostesque Patriae
hic in Arce et extra in Ponte ac in quatuor Par-
tibus Circuli Civitatis Plocensis in frequentia
multorum variae Conditionis et sexus hominum ad
Judicia moderna forumque publicum Congregatorum
alta sua voce praeconica et sonorosa publicavit

AGAD WARSZAWA

Proclamavit et ad notitiam omnium pro tunc pre-
sentium in dubiam deduxit de quo hanc suam
ipsis Mihi fecit Relationem postquam pu-
blicatam Bannitionis perpetuae poenam
Judicium praesens Causam hanc cum toto illius
effectu ac Partibus ipsis pro faciendae In-
promissis iuxta praescriptum Juris Communis
Executione ad Officium loci Capitaneum eiusque
Officium Competens Remisit remittitque praesen-
tis Decreti vigore.

Dilatio Inquisitionis Inter GG. Sokolnicki et Bro-
mirskie.

In Causa et Actu Judiciari Infrascriptam Inter Ingressum Judicii Offi-
cii praesentis eiusque Delatores GG. Stanislaum Sokolnicki et Antonium
Pilichowskim Invicem coniuges et quae maritatam cum eiusque
manu authentice et assensu Actores ab una et GG. Stanislaum
Parisiensem Victorum filium et Christophorum Nikolaum Bromirskie
ac Albertum Bromierski Sum Ipsos de Nomine ignotos Jewa-
sieborskie et Kisielewski famulos ipsorum Citatos et quae
famulos cum Dominis itaque authentice et assensu Citatos par-
te ab altera Idy Idem. Quia ipsi Contravenientes Legibus et
constitutionibus Regni quae infrascriptam Scriptetam Nec poenas
contra Personam innocentium oppressores Iniuriatores fas sive
re in quae Legibus Regni desertas minime formidant tempore
in Protestatione expressa nulla habita Occurre mali ad eunem Ovila-
torem Primo ad Villam Malachowo praedicti inculpati diversis
temporibus Victor et Christophorus Bromirscy supervenendo
cum famulis causa capiendi eunem Actoris Ovilatorem Subditum
Ibidem eunem Ovilatorem per minas et diffidatiis profugarunt cum
grege Ovium ac post diem ille Ovilator brevi tempore ad bona mea
rata Malachowo haereditaria ~~propria~~ redire ex tunc praefati inculpati Stanislaus
Patrus et Christophorus Bromirski eundem Ovilatorem sine ulla vera
Occasione eunem ad Villam Malachowo modo violento et illicito accepe-
runt famulis ligarunt in carceramus Caput de toto in Ludibrium

1775

Officij presentis locum detulit eandem prefato Gnoso Karski
actori admisit et terminum partibus memoratis utrisq
in ipsum Judicijs Tribunalicijs Regni Petricoviensibus ibi
uti de jure venerit seu tunc dum et quando causa pre
sens ex Regestro competenti causarum huic similium
ad Judicandum legitime clamata et vocata inciderit
prefixit assignavit et conservavit prout quidem
prefixit assignat et conservat comparenti peremptorium

Delatio Zorawino Kempa Inquis
cum motione

In causa et actione Judiciaria infrascripta inter In
gressum Judicij officij praedicti eiusq Delatores Gnosum Jacobum
Zorawski tum Nobilem Franciscum Sanglewski Tamulaus
~~Dei Officiorum Quivis et quod administratorem cum Do~~
~~mini Tamulus~~ cum assistentia Dni actores ab una et Illmo et Magco Nico
laum in Sepre Kempski Castellanum Raciąziensem ~~cum~~
~~mandato~~ atq Nobilem Jacobum Bledzewski Administra
torem Bonorum Kosenino cum assistentia Illmi Dni parte
ab altera Citatos Quia ipsi praecipue Magcus Castella
nus Raciąziensis lege publica ratione infrascriptorum rigo
rose descripta leuipensa sunt vicinitatis non observa
tis nescitq quo motivo contra Gnosum actorem genere et
honore sibi parem habitu prosequibili odio non conten
tus eo quod adinventis et vix investigabilibus modis
quo possit opprimere et ruinare Bona Zawidz ex
Gnosi actoris haereditaria quodquod militum tractu per
Drobin aut Siepre tendebant eosq in ruinam fortunae
actoris tam ad pernoctationes quam et quasvis infe
rendas violentias et notabilia damna infor mati Bona
eadem Zawidz ex notabiliter ruinavit Gnosum acto
rem varijs in locis et coram diversis personis uti sibi

1117

ac si in ullo piam parem traduxisset et traduxerunt verbis
his formalibus Szyję za mu boty ale w nich nie będzie
mogł chodzić gdy bym mógł to bym go minami z Zawidzka
wysadził varijs cum personis traduxit ~~et verbis com~~
~~matricis~~ et dissamasti Magnificum Castellanum Demum in subse
quens Omnino litigiorum causam querens supra
scriptum Jacobum Bledzewski famulum suum et
administratorem ad prosequendam et inferendas uio
lentias instruxit qui mandato Dni ~~Da~~ Parens Feria
sexta ipso Die Festi Praesentis Beatissimae Virginis anni
1710 Dum subditi ligna de borris in Osiek Enosi
tratis actoris ~~in~~ uia publica per borras Kosinnes
vehebant ipse in uia in eosdem subditos ratione
quasi in borris Kosinnen lignorum confessionis in iu
sta vexa aggrauando in eidem paria boum tria et
equorum par unum una cum carribus intercepit
eosdem boues ut lex uult in tempore coram actis non praesen
tauit sed in majorem exacerbationem actoris non
modo per binas septimanas quotidianis laboribus
deteriorauit agros iam approximante hyeme cinge
lates coarare demandauit Insuper praedictus Nobilis
Bledzewski varijs hominibus ad labores et extir
pationem agrorum durorum et radicibus repletorum
participauit in uim Lucri a pari boum per quolibet
die quindecim grossis communicauit tandem Actor
per literas suas apud eundem Castellanum extraditionem
boum et equorum cum expostulauerit non accepta illa
uicina submissione in contemptum et postpositionem
proscindendo famam in praesentia famuli actoris et
latoris literarum easdem literas ad socium iniecit nul
lumque responsum dedit quo reflexo et admirato actor
in spe per suprascriptum Bledzewski administrato
rem restituendorum interceptorum boum et equorum
ipsemet uno et altero commutante sibi solitis cum
requisitione ~~cum~~ et expostulatione discessit tandem
in praevento domini administratore in hortophorio uisis

1119

Causarum huic similium ad Judicans legitime clama
[illegible] evocata inciderit [illegible] assignatur [illegible] conserva
[illegible] comparendi [illegible] Stag. In Continenti
Mis. R. Generalis Hiosephus Krefeler de Plocko [illegible]
ipse [illegible] Literas [illegible] pro terminis [illegible]
[illegible] contra [illegible] ~~[illegible]~~ [illegible] Capel
[illegible] ad [illegible] Kosinino [illegible] fato vero [illegible]
ad bona [illegible] Feria sexta [illegible] Festum [illegible]
onis in [illegible] [illegible] ~~[illegible]~~
[illegible] Tum ex eius primam ex qua [illegible] et [illegible] tem
pestine ante [illegible] illius in una integra septimana detulit ex
portavit et in [illegible] [illegible] [illegible] copias [illegible] et publicavit ut
[illegible] est de quo [illegible] fuit relationem.

~~Decretum Condescensionis Zrzelsk Dlotowo~~

Decretum Condescensionis Zrzelsk Dlotowo

In causa et actione infrascripta inter Instigatorem Judicij Officij Praesentis
Ciusq. Delatores Admodum Rdum Joannem Zrzelski Parochum Dlotoviensem
et Honestum Josephum Drzazga Tutorem tamulum Actores ab una et
Generosos Stephanum et Franciscum Alo Annam Generosi Joannis Wiec
finscy Consortem Dlotowskie Bonorum Sensorium in Bonis Dlotowo et
Zdrzick Sitarum Haeredes tum Andream Wansowski et Catharinam
Jezierska Conjuges Earundem Sortium Obligatorios Possessores in quan
tum ad Causam praesentem pertinere videntur parte ab altera Citatos
Et quidem Maritum cum Maritorum Authoritate expensa in haerendo
de Protestatione suae Contra ipsos officiose factae adhaerendo
in Scripturis Obligatoriis et Concessionem pie Defunctis
Ecclesiae Dlotoviensi Parochis tam praeteritis quam et nunc
dorno Actori sine Legitimo Spectans et eosdem legitime con
cernens et quidem Testamento ultimae voluntatis olim Gnosi
Alberti Swiecicki Quo mediante Ecclesiae Parochiali eidem
Dlotoviensi ac ipsimet moderno Actori Summam Ducentorum
Quadraginta Tynphonum super certo Prato per Platum
Generosum Stephanum et olim Matrem illius ~~[illegible]~~ [illegible]
nuali ~~super~~ modo obligatorio inscriptam et per eand.
olim Gnosa Swiecicka modo quo supra cessam ~~[illegible]~~ exolu
ta Summa non nisi per unum Annum in Possessione Rdum
Actorem prati eiusdem conservavit sequenti Anno usu
eiusdem prati et incessanter sequentibus Annis priva
vit de possessione expulit ea deinde de certa pessula agri
per olim parentem Morum olim Rdo Martino Oliszewski
Commendario profane Dlotoviensi seu Ecclesiae eidem in certa
Summa in onerata et applicata similiter Ademerunt usu
et proventu privarunt aliasq. Summas Ecclesiae eidem
servientes et per varias personas tam testamentis quam
scriptis assecuratas per ipsos vero receptas et in Bonis

&c

Jan.

1120

Mon[ach]i habentes tum et decimas manipulares et sortibus suis
Jure dusto et legitimo de Actorum Successorum reddere et persol
vere nolunt, Illes tres ex nullis damnis ex sola tantum mo[ra]
Malitia Sclo Actor Presentatus Jnocus Stephanq interfecit equa
Jamuto Actoris privata Authoritate sua de Sampis nocturn
tercestam p[er] diandiu annis laboribus suis applicandam
tertepit et detenerauit pro decimatura olim Matris sue Equa
et Fratres ad Ecclesiam adducti et Ultimi ad depositionem
corporis Quidam eorum Fratris ipsius apud Rdum Actorem
accomodatam Summas Castlan pendetatas et Impositas
exsolvere Nolunt Jmo corpus Custodi Fratris ipsius p negligen
tiam suis in Ecclesia Castlan importatur Sic p[er] diuidiu
anni Jam Stuardo cum Magno Nomine ad Ecclesia adue
niente p[er]turbationi obstetorum Idem Rdus Actor depe
lire Dathus Sit Quidam Rdum Actorem suis temporibus
cum difficultatione in vitam plurimus p[ro]pati vitio Jnor
mauritanis consuges uti diuis deteriorib[us] Dos Sores Jum
mus Supra dictis omnes Actorum Rdus Actorum Succes
nempe Emendando Depositionem suam p[er]solvant alias q
excommunicationis et Excessus una cum vindicta in spiritum et
Temporalem Expulsa ac p[er]solutiones Summarum p[re]tebrant
pestis q Quisq Monit ex merito negotij Incumbunt et in
de habentur p[ro] sentibus Stantur Alias Citatione ipsius
Antricole de p[re]sentis Latione in Diem Hodiernam vnde q
et Quilibet p[ar]tibus ipsis vtriusq Actorum quidem pro Jsto
Rdo Parocho Dlocensem Jurisdictionis Actor Nomine Personam
Literis Citatorijs p[er] Julium Stephanum Dlocensis huc citato
rum Nomine Citatum p[re]sentatis coram Officiali Judicio Officij Jnqui
sitionis Romane Commissarijs et seu Judicatoribus sanctissimi Dni
Judicum Sanctissimis Judicium Officij Presentis Jnquisitionis Romane
dos excudibus Thesaurum Officij sui ad Portas Dlocensis San
Officium Venit ac sensit quod Officium Captato tempore
defensionis Venit ac Aresatione de sua Absentia tempestiua pa
Quia tamen Aresatione de sua Absentia non obstante Mutuo scripto p[ar]tium
Eorundem concludendum Concluserunt p[ar]tes in omnibus suis
tentionibus et causa Opis admodum Rdum Parochum Actio
rem Citato moderno pro sermis p[re]sentibus Instituta Quia Jnqui
sitionis in Ibidem Negotius Jubit p[er] citatas q p[ar]tes in Proba
tionem et Reductionem Objectorum Expedienda acquietabit mode
rabitur ac finali decisione dispudicabit Citatus Officij Sancte
rei p[ar]tes acquiescere teneb[un]t Sub pena Banitionis
sentiae Partem Jntrauenientis Presentibus in Capsella
post Expeditam vltr Eandem sancte sentiae Et non Judicium
Officij Dlocensis Jnnus p[ar]tibus ad ulterius Causam Citatis
Opus Jubit Agendum in proximis Quarterum Diebus Dlocensis
censis sermonis prius et proclamatus in Castro Dlocensis
brandis publicauit et assignauit et sententiauit Jmpartiendo Liberationis

Decretum ~~Brumierz~~ inter Le

Decretum inter G: Rabach et M.M. Kiebowskie

In Dei nomine Amen Decreto autoritate quo mediante Judicij Provincialis Regni Poloniarum et Magni Ducatus Lithuaniae Judicium Terrestre Parchouiense ordinarium ad Terminum Sanctae Trinitatis proxime injungendum indictum et positum modernis et hic subscriptis Barrationibus per hoc praesens Judicium eodem Decreto autoritatis Regiae et Reipublicae confirmatum et roborat. Inter Honorabilem Dominum Georgium Rabach actorem ad unam et Honorabilem Dominum Michaelem Kiebowskie, olim Illustrem et Nobilem Dominum Josephum Michaelem Kiebowskie olim Illustris et Nobilis Domini Michaelis Kiebowskie Castellani Sepreensis filium ex altera partibus ad videndum et audiendum solutionem Summae Decem millium Florenorum Polonicalium per Illustrem olim Illustrem et Nobilem Castellanum Decretis Authenticis roborata et confirmata olim Illustrem et Nobilem Dominum Georgium Rabach Parte actoria et subscripta ex una et Illustrem olim Illustrem et Nobilem Dominum Josephum Michaelem Kiebowskie Parte rea ex altera coram dictis Authenticis Regni Commissis una cum Provisionibus ad eadem spectantibus per contentum Judicij Officij Judicialis Terrae ejusdem quod Dominus Deus misericorditer faxit alias Decreto eodem antenominato de praemissis latione mediante Judicum et Juratorum ibidem ipso Judicij ~~actoratus~~ Parte actoria ex una et Illustrem olim Illustrem et Nobilem Dominum Josephum Michaelem Kiebowskie Parte rea ex altera Comparentibus et seu Dicta Controversia Dicto Contradictionis Judicij Pari coram me Notario et Testibus infrascriptis Decernit Judicium Judicij Terrae Quatenus Instrumenta Satisfactionis Decreto antenominati Judicij Terrae Summam Decem millium Florenorum Polonicalium Instrumento una cum Provisionibus et Literis per Illustrem olim Illustrem et Nobilem Castellanum Decretis Authenticis roborata et confirmata Decreto eodem antenominato de praemissis latione mediante Judicum et Juratorum ibidem ipso Judicij Officio Judicialis Terrae ejusdem quod Dominus Deus misericorditer faxit alias

Pdeus ratione contraventionis Decreto p parte citat. et ad pcolu-
tionis summae supersed decreto in frequentia ~~multitudo~~ numerosae
Nobilitatis, variorumq hominum ad Judicia moderna congregata in determi-
nato Judicio publicavit pclamavit et ad notitiam omnium ptum
pervenit in dubio deduxit de quo hanc sub. ejus nobis fecit R.

Publicatus G. Andreas Rosciszewski

In termino Hodierno ex Decreto Anteriori quo mediante Judicium
praesens parti Actoreae per partem citatam solutionem summae
Iniunxerat una cum lugitis sub poena banitionis Decreto eodem
Anteriori adiudicata in casu contraventionis in primis post
contraventionem publicanda querelarum ~~causarum~~ Casnen Plo-
cen Terminis ut pote modernis legitima conservatione facta
et hoc in Causa et Actione Judiciaria infrascripta inter Gnosam
Helenam Kowalewska Relictam olim Gnosi Michaelis Rosci-
szewski Consortem Viduam Ab una et Gnosum Andream Rosci-
szewski parte Ab altera Citatum adiudendum et audiendum ipsum
ad solutionem summae Centum Septuaginta Tynfonum Actrici coram
Actis praesentibus feria 2da pridie Festi Sancti Pauli Apostoli
in Anno Dni Millesimo Septentissimo primo modo quovis
inscripti et ad solvendum assecurat per sententiam Judicij officij
praesentis stringi et decerni idq iuris erit statui et exequi pos-
sentibus citatis alias decreto eodem anteriore de praemissis
latiore in diem Hodiernum incidenti et provenienti praefata pars
Actorea coram Judicio officij praesentis personaliter comparens et
Terminum eundem Hodiernum per totam Judiciorum praesens audientiam
legitimam Attentans memoratam partem citatam ad ius Juridice per
Miser R. G. Honestum Josephum Kresicki de Tocko Judicialem
tribus et Ultra iuris formam vicibus quatuor uti Ante ita et post
officiosum Arrestum tempestive per Gnosum Georgium Pruskowski interpositum
et p Judicium praesens Susceptum et connotatum ac clamare procuravit quae quidem
pars citata taliter clamata et vocata prout ante ita et post hocce
arrestum non stetit nec comparuit imo contumax extitit cujus contumaciam
praefata pars Actorea coram Judicio praesenti accusando petiit sibi
a Judicio praesenti ad publicandum Banitionis poenam Decreto eodem anteriori

1123

Super citata parte Decretum et Sententiatum Ministerialem Regni Gnsti
quemuis addi et deputari cuius affectationi Iudicium praesens uti
licite Annuendo ad eandem publicandam Banitionis poenam Ministeria
lem Regni Generalem supra scriptum Hone. Josephum Krzesicki de
Plocko addidit et deputauit qui quidem Ministerialis satisfaciendo
deputationi suae a Iudicio habita memoratam banitionis poenam supra
praefata parte decretum ad ipsum oret citatum esse Banitum de Regno
Polonico praescriptum honore priuatum hostemque patriae et rebellem
hic in arce et extra in fonte ac in Aliis locis publicationi consuetis
infrequentia multorum uariae conditionis et sexus hominum ad Iudicium
moderna forumque publicum congregationem alta sua uoce praeconica et
sonorosa publicauit et proclamauit et ad notitiam omnium protulit prae
~~sentium ad Iudicium moderna forumque publicum congregationem~~
protulit praesentium deduxit de quo hanc summam idem Ministerialis
fecit Relationem post quam publicatio banitionis poenam Iudicium
officii praesentis profacienda in praemissis iuxta praescriptum Iuris
executione officium competens uidelicet Gnsum Burgrabium
Castren. Plbcu Quemuis addidit et deputauit Quiquidem Gnsus
Burgrabius Castren. Plocen. Quiuis ad primam partis Actorum
requisitionem Decretique praesentis exibitionem cum duobus
Nobilibus et Ministeriali peragere tenebitur idque sub poenis contra
negligentes officiales sancitis citata vero pars eandem executionem
nec per se nec per suas quasuis subordinatas impugnabit personas
idque sub poena Banitionis perpetuae quae contra impugnatorem
interponitur Decreti praesentis uigore

Lucrum Ulterioris Sortis faciendae Executionis Korytowo Chodzyno.

Juxta actum Executionis infrascriptae in Bonis inferius nominatis officiose per G. Burgrabium C. P. expeditae manuque ipsius propria subscriptae cujus tenor sequitur talis actum in Villa Chodzyno ante Hortophorium in sorte NN. Bartholomaei et Marianae Chodzynskich conjugum ac Laurentii Chodzynski fratris germani Feria Tertia post Festum S. Bartholomaei Apostoli Anno Domini MIII coram G. Joanne Draminski Burgrabio C. P. in praesentia NN. Matthiae Siekticki Stephani Chardzynski nec non Providi Martini Kowalski de Villa Szczepkowo Mlis Regni Generalis ad hunc actum assumpti Qui quidem G. Burgrabius C. P. inhaerendo legibus Regni de pagendis Executionibus descriptae ad Juridicam Requisitionem infrascriptae actoris ad pagendam Executionem cum suprascriptis NN. ac supranominato Mli ad supra scripta Bona officiose condescendit Jurisdictioneque sua fundata et securitate publica per eundem Mlem denuntiata Partes utrasque tum Actorem Vlt Mlem Petrum Korytowski quam et Citatam nempe Mles Chodzynskie Citatos per supramemoratum Mlem acclamare fecit Postquam ejusmodi acclamationem Pars Actorea Personaliter Comparens Mlis Petrus Korytowski reproduxit Decretum seu Poenam Bannitionis perpetuae super praefatis Citatis de actu in Raciqz Ilgue ob Auram Testiferam in Civitate Plocensi Gruffandem in Terris Querelarum Causarumque Officii Judiciis una cum Continuatione anteriorum Causarum in diem hodiernum Incidentibus ad locum praesentem propter pericula et rationes permoventes factae Feria 2da post Festum Conversionis S. Pauli Apli proxima Anno Dni MIII Et hoc in Causa ratione per suprascriptos Citatos et Jurevictos Par bonum cum Curru et Sibigine in Via publica interceptionis et sibi appropriationis actorum Convulnerationis aliarumque Violentiarum Actoribus illatae processu Causae praemissae furius obloquente quo reproducto Decreto petiit suprascripta Pars Actorea Bona praefata officiose in Possessionem sibi tradi et dimitti Sed non Comparente Parte Citata propterea ne Cuiquam Partium praejudicium inferre videatur Causam praesentem per ulteriori disjudicatione ad Officium Castrensem Plocensem remisit remittitque praesentem Conservando Partibus utrisque Terminum

1125

in Terris Querelarum Causarumque Officij Judicijs Castrensis Plocensis
proxime imminentibus in una Septimana Comparendi peremptorium
Joannes Draminski Burgrabius Castrensis Plocensis ~~mp~~ In Termino
itaque hodierno vigore praeinsertae Remissionis Conservationisque
ipsius Termini in diem hodiernam Incidens et provenien-
tem praefata Pars Actorea coram Judicio Officij praesentis plenarie Compa-
rens et Terminum eundem hodiernum per totam Judicionem praesentem
audientiam legitime attentans memoratam Partem Citatam
ad Jus Juridice per Mlem Regni Generalem H. Josephum Kresicki
de Plocko Judicem tribus et ultra Juris formam vicibus quatuor
clamatam et vocatam non tamen Comparentem uti ante ita et
post officiosum Oreste ~~impetrare~~ per Mlem Adamum Gutkowski interpo-
situm et per Judicium praesens susceptum et connotatum in
Contumaciam existentem in Lucro ulterioris fortis faciendae
Executionis Judicialiter ac officiose condemnavit ulterioraque
sibi per Judicium praesens ~~in vim ejusdem Lucri~~ fieri et decerni
postulavit Et Judicium praesens in vim ejusdem Lucri legiti-
me ea in Causa obtenti decrevit praesentibus decernit
Quatenus Executione ulteriore fortem et Generalem Generosus Burgra-
bius Castrensis Plocensis quivis ad primam Partis Actoreae Requi-
sitionem de Bonis Citatorum Semotis quibusvis Juris oppositi-
onibus Relatione ad Cassandum quae praesentes Cassantur et an-
nihilantur peragat idque sub poenis contra negligentes Offi-
ciales Sancitis Citata vero Pars eandem Executione ulteriore forte
nec per suas quasvis subordinatas audeat Impugnare Per-
sonas idque sub poena Bannitionis perpetuae quae contra Im-
pugnatores Interponitur Decreti praesentis vigore. Super vero anterio-
ris Executionis Impugnatore.

Scribatur et Superiori usque ad
finem cum publicatione.

Ales.

per ea Deus quesitus tum ex [illegible] prima ex qua pena
pecunia mandi ejs obtenta temperetur aute obitum ne eo
absente in una integra septimana detentus exportetur et pu
blicatur ut decet ejs decreto ejs et eorum &c

Datum [illegible]

Si per me fuerit ex [illegible] statute vite mihi [illegible]
per Henricum Leyneuter, qui etiam mus Antonius de Borgu
Flory Lenuis Leyneuter, Claudius Phlipi Lepito meus Clarissimus
Claudius Bruyssauster Flory Phlipi Lepito meus Clarissimus No
bilibus Dubois et Martino Sebastien de personis hominis
nis ejs dicens regnare Regno et regnum quia hac expie jungi
mur facti autem mandatum mus est in Dei nis Queretz Jaus
nem et Guy Judicis Terra Secunda prius experimentis abhinc
in Castro Flory pro ea decimato ne impetratis ad ingran
tum Christum Dei celebrandi actus qui mus Lenuis adfi
tus postremus captum termino Deus per tres ejus Dei mus
ad Curatum Dei [illegible] quo mediante Statuto Statuto
Duc etiam Quadrupinta octo lympho mus una cum nitis
in Decreto expressis per mus Dei actum et munita
Dei mus Decreto pendente mediante cum mandato ejs et tu
ne pecuniis Decreto eius contumacentis regnum in
Decreto Statuto publicatio mus pone Dei nitio mis dec
cubitu ad quem publicandi ad attendendum Statuto mi
nis Dei mus Curatum et Dei Dei. Datus mensis
Flory Terra Curatum et Dei Dei. Datus mensis
Flory Terra Statuto per Statuto Blanchi applica
tum Dei [illegible] condemnatum habet mus Dei Dei Dei Dei
tus actum ad dies Dei Statuto Curatum Dei Dei mus et Dei
tus Statuto Curatum Dei mus Dei Dei Dei Dei Dei
ci Dei Dei Statuto qui Statuto Curatum Dei Dei mus Dei
qui Dei Dei Statuto Curatum Dei Dei mus Dei Dei
Dei Dei Statuto Curatum Dei Dei mus Dei Dei
in Statuto Dei Statuto Curatum Dei Dei mus Dei Dei
Dei Dei Statuto Curatum Dei Dei mus Dei Dei
ad Dei Dei Statuto Curatum Dei Dei mus Dei Dei
per mus Dei Dei Statuto Curatum Dei Dei mus Dei Dei
Curatum Dei Dei Statuto Curatum Dei Dei mus Dei Dei
Dei Dei Statuto Curatum Dei Dei mus Dei Dei
ad publicandi Dei mus Dei Dei mus Dei Dei

per totam diem prefatum legitime attentam mensis
Partes predictas ad hunc locum et horam
Jurnatas vocatas fuisse per unum Famulum Domini
Joannis Crispi de Pisto clamatis et nemo
comparens in hiis scriptis allegauit hanc Regiam
Curiam debere ipsum condemnare ut petit
adducit ipsum legitime
legime ea hac parte
decernit
una cum
Domino
Regia
Curia
Domini
Curia
Curia
Curia

nolym Lamy

[illegible] maiori parte [illegible] percepta [illegible] faciendam [illegible] venirem per [illegible] alterum [illegible] [illegible] [illegible]

summa cum [illegible] ac restitutione fructuum, alias [illegible]
eger[illegible] Ante nore [illegible] de Cmiphs latione indic[illegible]
[illegible] et [illegible] Parti[illegible] ipsis atrix Astora [illegible] Gra
nius [illegible] Dunowski plenipotent[illegible] [illegible] Citta ver
S. Joanne Rzepichi suo [illegible] tanto [illegible] Judicio [illegible]
[illegible] comparent et [illegible] Judiali controvertent grand [illegible]
ver[illegible] Judicium [illegible] coram [illegible] Judicio exactionis, Quorum
in causa [illegible] S. Andreas Rzepichi [illegible] pretendere primitus
proinde ad [illegible] ipsius Curs moderno tempore [illegible]
[illegible] Judicium [illegible] [illegible] [illegible]
[illegible] [illegible] Andreas Rzepichi [illegible]
[illegible] coram Judicio officij [illegible] per Stanis et Germine eunc
[illegible] totus Judicium [illegible] audientia [illegible]
per M. [illegible] [illegible] Josephus Krzepichi de Stycho
Judiali ad [illegible] Judicie tribus et ultra [illegible]
Quatuor ut[illegible] ante ita et post officius [illegible]
per S. Sowinski [illegible] et officium [illegible]
et [illegible] et vocatis non tamen [illegible]
tunae existens in Curia sua stoto alias zitoto Curia
gotij sui [illegible] [illegible] in Curia [illegible]
ac [illegible] restitutionis fructuum progibus res
admittente Judicio officij [illegible] Judiali ac officij
condemnant condemnatis [illegible] Judicium [illegible]
ejusdem Curiae [illegible] in causa obtenti decernit ac [illegible]
decernit Quatenus [illegible] citta summam [illegible]
gores est in instanti solvat et fructuum restituat
ibi sub [illegible] [illegible] [illegible] Judicium
[illegible] decernit Nihil [illegible] [illegible]
Krzepichi de Stycho [illegible] ad [illegible] [illegible]
mentis plenius adcht Quatenus [illegible] satisfaciendo de
putatum sua a Judicio [illegible] habitis memorata Stanis
slaus super eo lite [illegible] decretal et obte
ac ipsamet citta esse [illegible] privatus Curiae fun
muni contraria et rebelles hostes Datus hic in Curia
et extra in Curia ac in alijs solitis locis in Gentia mul
rum Nobilium et Varia Condition et Status hominum ad [illegible]
moderna fori publicum congregatorum alta [illegible] voce
nica et sonora publicavit declamavit et ad Notitiam
omnium [illegible] deduxit de quo hanc [illegible]
ab Judicium [illegible] recedendo [illegible] publicata

[illegible]

Dom

1132 1711

Actum in castro Locensi in Terminis Curiæ
Dal Sanumy Officij Judicis Prætoris Locumtenentis
Antecessoris Causarum in dicem hodiernum Jovis
Sena 2da in Brigida Festi Natalitii Sanctæ
Mariæ Virginis Anno Dñi 1711.

Rema Sindesegh inter G. Walyngshie et Studd
versus.

Interno hodierno ex Dictorum Antecessore pro majori Litis recessu
ideq; ad Sequendum Quærelæ Partibus Hinc et Inde hodierno ad Terminum
contentum Mandat Conservabuntur. Et hoc Jure Suo Semper Salvo
cessit. Ethor in causa Practum Judiarum Insorsum Unde exqui
situm in Facto Denbar Officia est Et in absentia Dicti
G. Walyngshij Alterius Partis in Jure Inter Ingressu Judicis Officij Dicti
Curiæ Citatorum Et Sequestrum Literis Interno Hodierno Mane Expedi
Et Diligenter Executis Comparuerunt Dñus G. Franciscus Waryngshij Con
Sortes Edna et Alix Ejusdem Dñi G. Waryngshij Primo Genitores Sibi
Ideamq; et Agnetem G. Joannis Filiorum Dicti Centeri Filiæ et Hæredes
Waryngshij Levando post Obtentam Contumaciæ Sibi Partis Absentis
Petitam Decreta Judicialia in Contrarium Legis et Constitutionem Regni
Procedendo eundem Actorem Amicabili Complanatione
Dñi G. Franciscus Waryngshij respectu Agendæ Petitionis Tam
Hæreditatis attinentis tam in Credito Mutui et Damni illorum Et Sub
Secuta tali Satisfactione Quietare nobuit Ideq; illum amicabiliter Quieta
re volunt Per Scripta Certa in eandem Amicabilem Compositionem
Inclusa restituere volunt imo de negant G. Actorem Pres
Sant Citant Ejusq; ad Videndum et audiendum ipsos ad Quietationem
Rem et extraditiones Scriptorum Sententiam Judicij Officij
Præsentis Stringi alias Dilationibus ejusd. ac Citationis Inde
Emissis Relationibus in dicem hodiernam Breidæ et Peremptorie
Et Legitime Vocatis Nullo Actoris Procuratore Per Citatum G. Joannis
Fullerughi Hinc Et Absentia Actoris Me Personaliter Citato Vero
Primo et Actoris per G. Joannem Duncanshi Hinc Et

Absentia

1733

~~Procuratorem eius [illegible] Francisci a Mszczonow [illegible] alterius impetratum in causa~~
~~[illegible] et disjudicandum dependent[em] [illegible] declarat~~
~~termino [illegible] citat[os] [illegible] [illegible] comparere~~
~~vato comparen[illegible]~~

Sydzeńska ex pte NN. Zbyszyńskich Barnt.

In Jemé hoc anno existentes Literati Stanislaus Jenuis Leguen Valentinus Antonius Bogustawski Stanislaus Stanisław Kapneg. filii Quond Jacobi Szydłowski Christoph de Pechan de Persnia Dominus tui ordinis Grube et Stanislaus Pechan Hungarus Caph quibus Mandatum erat in dicta causa et Commissio Judicij dicta Leuarda prigerendum Abburi in Castro Stanislaus et alibi ubique per Commissarios et Judices

1136

Remissa ad Tribunal. Regni inter EE. Podoski et Kosinski
In Th. ex Citatione literarum Castren. Plocen. Tenoris sequentis Valentinus
Antonius in Rozuslawice Rozuslawski Plocen. Plocen. Capitaneus vobis Eusebii
Thomae et Jacobo Kosinskiego Karlinski et Krzywdzinski de personis bonisque
vestris pluribus omnibus vigore regio et nostra qua hac in parte fun-
gimur Capitaneatus autem mandamus ut in Trinis Eucharistiae Causarum
officij Judicij Feria Secunda primus ab hinc in Castro Plocen. Cele-
brandi pluribus ac peremptorie compareatis ad Instantiam Eccla-
dreae Podoski Judicis Castren. Ciechanoviensis et Aliorum Actorum
qui vos citat quia vos contravenientes Decreto Judicij officij
Nri inter se Actorem et vos Cuius Sessionem Turricam vi-
gore ejusdem Decreti non explevistis neque vadium et Lustas
in eodem Decreto specificatas Actori persolvistis Cui Decreto
Contravenistis poenaque Bannis ejusque publicationem succubu-
istis Citamini igitur adviderit et audierit ad publicandam
eandem poenam Bannis M. R. Galeae addi, idque quod Juris erit
exequi sitis Terminum attentaturi et ad Premissa Judicialiter re-
sponsuri Datum in Castro Plocen. Feria 4ta post Festum
S. Laurentij Martyris proxima Anno Dni 1721 In diem
hodiernum incidens et provenientes Partibus ipsis utrisque Actorea
quidem per G. Andream Podoski Judicem Castrensem Ciechanoviensem suo
et aliorum Nne. plr. Citta vero per G. Thomam Kosinski suo pro
Interesse tantum plr. coram Judicio officij praesentis Comparentes et secum
Judicialiter Controvertentes Evarum Controversijs coram se inductis et auditis
Judicium praesens Licet si quidem neutra pars a Decreto Judicij sui Le-
ctis Inquisitionibus in Causa praesentis Feria 2da post Festum omnium
Sanctorum in Anno prime elapso prolato Appellationem interposuit
verum quoniam Actorea Pars post modum Inscriptis Prosecutioni-
bus coram hocce Decretum Judicij sui Appellationem omnino ad
Judicia Tribunalis Regni Petricoviensis urget et affectat pro
inde Judicium praesens eo attento siquidem Actor suae Causae sit
Dominus et licita esset ipsi appellatio et prosecutio Causae praesentis
cum toto effectu pro resolutione finali ac decisione ad Judicia ea-
dem Tribunalis Rni Petricoviensis obstantibus ipsidem prosecutio-
nibus coram Actis Castrensibus Zacrocimensibus et Ciechanoviensibus Inscriptis
ibi ubi de Jure venerit remisit remittitque Termino Partibus

eisdē utriq; iisdem totali in rigore conservato. Comparendi
prefixo die. Et igitur vero Citato Prenominata Pars Actorea
Coram Judicio Officij Pdcī p̄fatis Comparens et Jterum eundo Judi-
cemq; tota Judicium Pdcī Audientiis ltime attentatis
ad hūc Juridicitibus et ultra Juris formā ibidē pluribus per M.ē Glen Honestum Josephum Horschi de Flacco Ju-
dicialem declamare curavit Vt igitur Citati taliter
clamati et vocati nō steterunt nec Comparuerunt imo Con-
tumaces extiterunt Quor contumacia grata Pars Actorea
Coram Judicio Officij Pdcī accusando petijt super eisdē
Citatis nō Comparentibus p̄dnā Bannis perpetuā decerni
ahiq; in talibus fieri solita Juridice exequi et tertiarii
postulavit. Et Judicio Pdcī Jnsistendo Legibus Regni de
Citationibus eisdē Partis Actoreis in hūmodi super iisdē
Citatis nō Comparentibus et Bannis eorūdē p̄dnā Bannis
perpetuā decrevit Pdcī decernit. Ad eandemq; publicandā
Bannis p̄fatā p̄dnā modo Juris hūc eisdē Citatis nō Com-
parentibus obtentis et decretis M.ē Glen Honestus Jose-
phus Horschi de Flacco Judicialem addidit et deputavit Vi-
delicet Mlis Satisfaciendo deputationi sūā a Judicio Pdcī fac-
tā eandē Bannis p̄fatā p̄dnā modo Juris obtentā ac
ipsos reos Citatos nō Comparentes esse perpetuos Banitos de
Regno Scotiae p̄scriptos honore privatos Juri communi Com-
muniq; et rebelles hostes Patriā hūc in Aree et extra mitten-
te ac in gratiarū partibus Civitatis Edinburgi in Frequentia
multarū variā Conditionum et Sexus Hominū ad Judicia
moderna forma publicum Congregatorū alta hūc voce Clamica et
sonorosa declamavit publicavit et ad notitiā omnium ltime
Pdcī in Curia deduxit de quo hanc hūc idē Mlis ad Judicium
Pdcī redeundo fecit Relationē. Post quā publicatā Bannis
perpetuā p̄dnā ~~Parliamenti~~ Judicium Pdcī Curiae Pdcī
Faciendā Executione Remisit ad eandemq; per agendam Ju-
rigationis Curiae Pdcī addidit et deputavit Vi. Georgio
Gibb primo Regiis Mandatis eandē Executionē exequi et peragere
tenebit. Quī hūc Mandatis eorūdē Negligentes Officiales San-
citis. Citatis vero Pars eandē Executionē Officiū agendā
nec per se nec per suas quascūs subordinatas audeat
impugnare per bonas Dēg hūc p̄dnā Bannis perpetuā

quā

quod Cors Impratores Interponit Decreti Dcs Vigore stig
In Continenti M. R. Gnis Dnes Cors Supplis Dnis Richi de Stolb
Cord Officio Dcs per Comparere fecerat publicq Dn. Livio
ipse Citationis Literis Sigillat & Termino Dcs Feriis edit
Contra Fatt Citat ad Rom Jesum Nazarenum Feria Secun-
da post Festu Assumptionis in Cath Glnis Virginis Marie
prne Cterit. detulit et portavit et publicavit ut Juris est de
quo Cgrentes Dcs Mlis fecit Relationis.

Decretum Remissionis inter Cranska subjudicem Stolcen et Dcs Ecclesiae

Lecta acta Executionis in Bona S. Bargia. Cl. Pri Boris in Feria
Quinta proxime preterita Stolcy proxime cujus tenor sequit tales acta in Ca-
stro Stolcy Feria Sexta proxime die Festi decollationis S. Joannis Baptis
anno Dni MCCC Officio Dcs Castrey Capitaney Stolcy ad Obtatio-
nes & Adami Sokowski Cl. Burgrabij Castrey Relationis Exe-
cutionis infrascripte in Bonis infrascripti nominati officiosi Gnosi Bur-
grabiy Cl. peracte manuq ipsius Burgr propria subscripte Re-
quisitus ad actandum suscepit in Genere verborum tali Actum
Villa Stupsk Jn Dorotheorum Anno Dni Millesimo Trecentesimo Octa-
gesimo Jn Vigilia Assumptionis Virginis Gloriosae Sabbatho ipso die Festi Sancti Beti-
ni Confessoris anno Dni MCCC Cors & Adamo Sokowsko Cl.
Cl. Burgrabio & ac Gnis Joannis Jezerski Succamery & Joan-
nis Stanisl. Joannis Sedlerski Stanislai Rogowski de Rokitno
& Gnis Swidr. Thomae Wrzechowicz de Cylindrowo ad Acta Dcs Castri
pte. Quique Gnosus Burgrabius nihilominus Legitis Requisitionibus
Executionibus eo nomine Sancitis ad Judicia & Jura Terrestria & Judi-
cia Chamski Subjudicis & Stolcy Consuetis legitimis Requisi-
tionibus Actionis & Juresvinculis Vigore publicationis Statu
Statutionis in antecactis Diebus Decreti et Sententiarum de actis
ejus in Castro Stolcy in Terris Cuyavien Succamery Officij
Judicij ac Causarum Executionum una cum Contravallatione
anteriori Causarum in Die Prodierunt Judicy Feria Secunda ante
Festu Divisionis Sanctorum Apstolorum proxima anno nunc Currenti
MCCC Et hoc in Causa ratione per ipsos Dominos Vicarios unius
Decies millium Florenorum Polonicalium trecentorum monetae una cum Flori-
legio ultra Summa dotali & Actionem ergo alios Bonorum Cenerey
alterum vero Quingentorum Florenorum Polonicalium monetae in ornamenti

mulchre, ord Anno 1688 quartarum Februarij non potuisse hu-
jusmodi Ducatos fructiferos vacant octo
centarios ad poterios Ducatos fructiferos aliaq[ue] bona quinq
ad Vitalis ejusd[em] quinque fructiferos aliaq[ue] bona quinq
Innocentius ad alia bona mobilia testamento ordinatos
et in pcessu specificata ad restitutionem obtent[a] et publicat[a] pro-
cessu eodem pmissa latius attestante ad Bona mencionata stupsk
eadem et alia condescendit ibidem condescendendo femina
citatem circa ejusmodi acta observatam suprascripto Melchiore
clamante injuste Partes ita[que] acclamatis literis quid
Giovanni Jeserski Cl. Ducis ad urgendo executionem
et actiones suas petentis substituti supra scripta condemna-
tionis reproductis Praedictis nequid Bonorum fraudationis urgere
citata vero Juerista et alex Casimir Olizewski eandem executio-
ne Relationem ad casandam hujusmodi eandem condemnationis sup eand
condemnationem obtentam inscripti ad Bona deducta ni Judicijs Locum
Partes Loci viminey pradicta impugnante qua impugnatione
Dominus Burgabij attenta sarsan Loci ad eodem impugnatione
Partes ipsis suis ad officia Castren Loci remisit et termino
Partes memoratis actis hujusmodi Judicijs Loci assignavit et
observavit prout quidem assignat et conservari compandi
Georgium Adamy Sekowski [illegible] cum summo
Loci juxta sollicitationem literarum Castren Locen ejusq[ue]
relationem pro Illustri Regni Generali Procuratore
Alberto Labotzki [illegible] Actorum Actis Castren
Valvocinen Feria tertia proxime festi Sanctae Mariae
Magdalenae proxime proterita recognita tenoris
sequentis Valentinus Antonius in Bogustawice
Bogustawski etc Capitaneus Plocen Plocen bobis
Generis Instigatorij officij Castren Plocen ac Andr
Zielinska consorti Nicolai Charski Subjudicis Terr
Plocen Regiminis ejusdem Instigatorio Partis ad hesterni
vigore Regio et authoritate nostra Capitaneali qualibet
in parte fungimur de officio Instigatoriatus decernim
ac Bonis vestris graviter omnibus mandamus ut
in Terminis querelarum Causarum officij Judi
cijs Castren Capitaneis Plocen innotis ad presens
actu Feria Secunda ante Festum Divisionis Sanc
tum

. . . . . cum eoq̃ solorum in castro Plocen celebratis pñs ac pla-
storij et instantia dñorum tibus Judicijs comparatis ad in-
stantiam advers Exhibitorij Judicij ejusq̃ Dñi ejus delatoris
Grossum etiam Adamskij relicte Consortis Magistri Jacobi
Josephi Valentini et Ignatij de Grossi Nicolai Zielinski Linialis
Petri Richardi Simonis Actorum Cassandi quibus et quidem
Minorennes filij cum tutorum de quoq̃ maritatem sum Ma-
rito ipsa ad stabiendum parendum stant idq̃ à prima Nobitia
ad videndum et audiendum pdam sententiam plenetus cum ejus
publicatione et importuna tali pars adversa instantia et delatore
sui Grossi Exhibitorij in causa acsi contravenendo Decreto
officij castrensis Plocen pretextu tibi pars adversa summa
Decem Centum florenos Polos currentis monetæ in Decreto
officij nri expressos non persolutionis in Omnibus Libertatibus
Statutis officij Judicijs castrensis Plocen pena secunda arte
Privilegiis Sanctorum et Apostolorum etiam Jubilei prohibe
Exhibitis nullitis captiose affixatis et citatibus Comparationes
non in promovenda per te pars adversa pnsa causa declaratione
obtentis et publicatis ex his et aliis rationibus in Decreto inte-
rendis tolli cassari et annullari nullitatisq̃ vitio subiici et-
atores pristino honori restitui et reintegrari te pars adversa
ratione indebitis vexis et aggravationis pdis condignis punire
Literarij pausis et Decimi exigentia Vos Statim et sin
sententiam stri citatij Decreti pariter et Judex reportur
Datus in castro Plocen feria 5ta in festo Divisio
nis Sanctorum Apostolorum sub Celebratione Judiciorum
castrens anno Dñi Millesimo Septingentesimo Undecimo
Acta ipsa remissionis tum et relatione ad tradandam de
predemissis latoribus indiem hodiernam medientes prolemq̃
partibus ejusdem ultrinq̃ Actrice quidem personaliter citata
vere et relictam olim Ignatij Nicolai Zielinski sue etationis
nomine personaliter coram Judicio Presenti comparente et
sedente Judicialiter Controvertentibus quarum Controversiis
Judicium Advers foram de Deducto et exaudito recolendo
remissionem per G Burgrabiu castrens Plocen ab im-
grata Executione et bono Mandato ad Judicium

Compinato actorato Cpsand GG Zielino dict
Citatt cum negotio Principali actored Partis suspensa
et anthsper decisione processus ea ri causa obtenti Partibg
in negotio eodem Principali experiri mandavit Ex
perimento vero vtterioribus Partium Judicium hoc contro
versijs exauditis Quoniam Pars citata citatio ne Prosecu
toriales contra Decretum Judicij sui coram Officio
Castrens Vacrocimens inscriptas produxit proinde Judicij
Prodens obstantibus ijsdem prosecutoribus causam
Presentem cum toto effectu procedendo tam negotij
Principalis quam Processus ea ri causa obtenti
ad Judicia Tribunalia Regni Petricovien remittit ibi
mi rug ibi ubi de Jure venerit Partibus utrius g in Judi
Judicijs Tribunalibus Regni conservavit servato
Presentibus comparendi peremptorium

Decretum condescensionis inter GG Mokrsenskie et Modrzewskie

In Causa et actorie Judiciaria in presentiarum inter Instigatore Judicij Officij
Ecclesiastici ejusq Delatores GG Hieronimum alt Joannem Wskrzynskie
nec non Perillustre Rndissimum Casimirum Wskrzynski Canonicum Cathe
dralem Plocens Actores ab una et GG Franciscum Modrzewski et Zophiam
Gromska conjugestas dcrig Annam et Helenam Modrzewskie filias
Principales ex altera Parentes et Michaelem filium Pawłowskie
Stephanum Victorem Principales dcrig Joannem Jorgeielski Mathiam
Modrzewski Reitu Consilio complices Maitatis quidem Maiestatis je
cundo post obtentam Contumaciam pœnas Citatos parte ab altera, ideoq quia
ipsi ex postpositione Legis et Constitutionis Regni procedendo neglig
nas in ijsdem Legibg Regni Sanctionis formidando neulgati GG Modre
wskie ex Consilio predictorum Modrzewskie et Jorgeielski minime Consi
gnatis Juribg Actoris sup bonis Dlotowo et Zdrojeich q olim GG Nico
laus Wskrzynski in deportatione Juris et reformationis ejusdem Modre
wska Contractorum et sese extendentium bona supra memorata Dlo
towska contractorum et sese extendentium bona supra memorata Dlo
to pmanente et existente GG Hieronimo Wskrzynski ubi Legitimo
post olim memoratum G Nicolaum Wskrzynski Successore non at
tenta quacq constitutione Bona Dlotowo modo violento omnes simul
pati ut potest Modrzewskie Conjuges ac filios eorum alijs ad hoc rendibus no
deoccupabant insedement usq fructa q aliquod tempus insimul cum
Actoribus privabant ac portbrevi GG Actoris p summam oppressionem
et in vitam diffidationes expulerunt deinde GG Modrzewski mainty
Principalis bona Zdrojeich Juribg Actoris subjecta Comitantibus
aliquot Personis supermequitavit in duellum provocavit aliquot vicibg
in discrimen vitæ Actoris ficulatus fuit, vi ariis Contumelijs affecit.
prefata vero Ursula Consors Modrzewska cum filiabus suis ac alijs adhe
rentibus ad sortem certam in Bonis Villa Dlotowo sitt ejusdem olim

1743

Literæ ultimarum Executorum Rue ber Rosiszewo.

Juxta Actus Executorii in præsenti in Bonis infrascriptis nominatis p. Burgrabium Pos. ostæ expediti manuq. ipsius præfati Jakszycz cujus Jeroz pecuniis latis Actus in Villa Chraponia in Horthyn non longe Lutici et Brevici feria 4ta post Festum Assumptionis in Calum S. V. Mariæ proxa Anno Dni 1742. Coram p. Paulo Rzeczotarski Burgrabio Pos. Ost. in præsentia Wn Casimiri Lebkowski Andreæ Starzenski Andreæ Malczewski Casimiri Zborowski necn Stanislai Michaelis Grzymalscensis de Villa Chramako wo Wtr Testis ad hunc Actum Assumpti. Officium sagax Capitanei Pos. Ost. Satis faciendo suis tenuiori Officio suo Burgraviali ac Bona supradicta Chraponia Pos. ost. ut pote est Condescl. eandem fundata Jurisdictione sua Securitatem publica voce mox denunciata Castellanus Ostrosz. quod Securitatis publicæ denunciationem demandavit, suoq. quod Securitatis publicæ denunciationem demandavit, suoq. quod Securitatis publicæ denunciationem demandavit, suoq

mana p̃xia. In Jerno ꝯag hern̄o vigore Cujusꝯ Remissionis
Conservationis ꝯ ꝓsig Jermi in dies Rodiern̄o Inrotul et prout
Rotul fatus Actor coram Judicio Offij Rcl̃ alr comparens et Jermi
eund̃e hern̄o Tota Judicium Rcl̃ audiens Ulmo attentans
memoratu Reum ad pus Juridicum per Mr̃m Rolm Stonestum Scripti
Archivi de Rochb Judicem tribus et ultra Juris formam vicibus
gratuer clamatu et vocatu n̄ tn̄ Comparere nec Contumacem existen
in Lucro Ultimarii fortis et finalis Executionis faciend̃ ad-
mittente Judicio Offij Rcl̃ Judicialr ac Actore Condemnatore Jor
demnat ꝯ Rcl̃ Ad eandem Executionem fortem Ultimariam et fina
lem Officiose Jagend̃ nec Judicium Offij competens Vidlt
G. Burgat Grenarius Castr̃ Rcl̃ addubitet deputavit. Cujusꝯ
ꝯ Burgationis fastu Rcl̃ quibus a Judicio dubitus eande
Executionem Ultimariam fortem et finalem non obstantibus quibꝯ
Juris oppositionibus relatione ad Capam tenera quoꝯ Impugnatione
n̄ attentis per quam tenebat ipg Sub pn̄is Cur̃ Negligentes
Officiales Janitis Nemo vero eandem Executionem Ultimariam for
tem et finalem Actore peragend̃ nec per se nec suos
Quosq̃s Subordinatos Impugnabat Personas Dēg Sub pena
Banni ꝯ ptus quos Cens Impugnatores Inter posit Decreti
Rcl̃ vigore. Sup vero Anteriori Executione Impugnatoribꝯ
et eo Cujus nūc Impugnatus Eos Statu Actor ꝯ Impetravit M
R Cur̃ Honestus Prepositi Judicialr ad sua Juridicā tribus
et ultra Juris formas vicibus quatuor acclamari ꝯ curavit Qui
taliter vocatu Impugnatores et ille Cujus nūc Impugnatum est
clamati et vocati n̄ steterunt nec Comparuerunt sed Contu
maces extiterunt Quare Contumaciam Statu Actor Coram Judice
Rcl̃ demandando petijt a Judicio Rcl̃ sup eisdem ꝯ Comparentibꝯ
pēna Banni ꝯ ptus decerni alias ꝯ talibꝯ fieri solita
Juridica exigi et penitus haberi postulavit. Et Judicium Rcl̃ uti,
licite Annuendo super eisdem Impugnatoribꝯ et eo Cujus nūc ꝯ
Impugnatus ac eorum coram eis pēna Banni ꝯ ptus decernit
Penitibꝯ decernit Ad eandem publicand̃ Banni ꝯ ptus pēna
modo simili super Statu Impugnatoribꝯ et eo Cujus nūc Impug
gratus est Atenti et decreto Mr̃i C. Nominatus Archivi Judicialis
adhibit et deputavit Qui ibidem Mihi Satisfaciendo deputatus
fuit a Judicio Rcl̃ habita memoratu Banni ꝯ ptus pēna ac
ipsosmet Impugnatores et illum Cujus nūc Impugnatus est esse
per petuo Bannitos de Regno Scotiæ ꝯ scripto Tenore privat

Juri communi contrarios et rebelles hostes q̃ datis in presentibus multos varijs conditionis et sexus hominu ad judicia moderna Jordi publice congregatos hic in Arce et extra in Ponte ac in alijs locis publicationi consuetis alta tua voce Gronica et sonorosa publicavit proclamavit et ad notitiã omniu tunc ibidem Regi in dubijs deducti de quo hanc suam sedem mihi ad judicium Regi in dubijs deducti de quo hanc suam sedem mihi ad judicium Regi redeundo fecit Relatu. Post quod publicatis Clamoribus per petitum plenu fuerunt officij Regi sumpti hanc cum toto illius effectu Cartis ipsis et impugnatorijs per faciendu in omnibus juxta tenorem scripti Juris communis Executione ad mu Loci Capitanei seu ad mum Locum Capnios sub cujus vel quorum Jurisdictione Citati impugnatores et ille pagus mihi impugnatus est tum bonis suis subsunt et consistunt remisit remittitq̃ pro Regi decreti sui Vigore

Simile Lucrum inter eosdem.

Juxta Actus Executionis Instrumenti in Cartis Instrumenti nominatis Ossose per Burgrabium Regi expedit manuq̃ ipsius quod subscripti Tenoris sequens Actus in Villa Strapomis in Cartophylacio Curiæ Civitatis et Juridicti Jurisdictionis post festum Assumptionis in Sabbato quod Maria per Annu Dñi 1714 coram Egregio Petro Burgrabio Regi Plat in Judicio per Fabianu Lekhovski Andream Starorenski Andream Malenski Fabianu Zelenogli Nicolaum Honesti Michaelis Grzmulewski de Villa Strapomis Testibus ad hunc Actum Assumptis Officium Castri Capitanialis ad Locum Capnios Strapomis Ossose ut Curiæ Civitatis Jurisdictionis Fundata Jurisdictione sua Securitate publica voce mihi denunciata Cartas utrasq̃ tam Actoreas quod et Citatas Citato mihi ad Actus Regi acclamare demandavit. Post quod Clamoribus publice denunciatione et Cartis utrarumq̃ acclamationes per Comparens Fabianus Lekhovski famulus et Plenipotens Joannis Zuberski hinc quisq̃ Curiæ sui respuxit Decretu de Actu in Castro Loci in Curia Curiæ Cancellariæ officij Judicijs una cum Continuatione Anteriorum Curiarum in die Veneris hodierna Feria 2da ante festum Purificationis Beatissimæ Virginis per Annu Dñi 1715 Latu super Gl. Alexius Rescriptus ex Relatione Summi Decretorum Tymphorum in Anno 1706 per Actores Recommodata una cum Curia pignoris de Processu Cancellariæ de suis Cartis obtenti quo respondito Decreto petijt ab officio Burgrabiali Executionem decisi

Quod

Acris Curia Sonia fieri [illegible] juxta ob[illegible] Decreti
suprascripti D. Dno suo tradi. In contrariis D. Maximus Sua
minister Conjux D. Alexij Rosinskerski pro Compasens pro suo
suis Fructuosi Smigniew Matrona mego [illegible] chciał
[illegible] uspokoić Jego y Relatiuas sig Jur. Ruchomości iako
Realigatowi premu a zatem interes memorecie Dobr od bierne. Sg.
vero Stanislaus Dembski ka pretensi mie pisz mie Wniekan ta in
do tych Dobr zadney pretensyi niemam. Officium Burgrabiale
Actota eadem Insignatione in Intrando in possessione ulteriori
disjudicatione sententiq ac prah demandata Executione ad hoc
Doc Officium Castrj Ploc. Jermis Lwerelas Castrj Ploc. prius et
Szinig ab hinc in Castro Ploc. celebrand remisit remittitq Idem sig
et Jermis Lwerelas utriq in Allegatis Jermis Lwerelas Conservatis
et Conservat Comparendi peremptorie. Laurus Rzeszotarski D. Stef
wam spira Interno etaq hodierno Virgine Juserta Remissiez
Conservatiomiq ejusq Jermi in diem hernd in modum et proventus
Status etcetera Data D. Scribatur ex superiori in toto usq
ad finem.

D. Cofyz Vegator Vocensis edidit Scrutinium cum 20 Mucznik
kowskie. Jam vero 22 Mieczkowscy condemnati.

Die Sabbathi ex Citatione Curiali Castrens Ploc. Venerabilis Sequentis Valentinus
Antonij in Jurisdictione Szczuczyn Stanislaus Stanislai Capney Gabiel ad 4 Mi
ani Mariani de Pharmacia Sequentes Parentes Stanislao et Stephano Filijs Jacobo et Mi
chaele Antonij Grzesiak Mariano Petro et Constantino Josephi Stefan Matheo
Mieczkowski Joanni Lisiecki et Radzyminska Sequentes Matheo Mieczkowski Se
cundis Nuptijs

ac olim in castro Plocensi feria secunda prima celebrand
personaliter ac plenarie comparatis ad instantiam Ingnis
Offij nepotis eiusq; Dd[omi]ni Ioseph de Venatoribus Plocens[is] parentib[us] et Alberti Mi
norennis filij olim Ioannis Francisci olim Stephani filij
et alio[rum] consuccessor[um] eius Crudelissime interemptj Matthie Borbusskj
Samuelis Serafinowicz Quj vrsentibus et audiendo testib[us] oblatis probandu
Capitis citant ad videnda et audienda attentanda et sententiand[a] nunc cum
Offio in causa olim Stephanj interemptj et ipsi[us] fiend[a] et ipsi[us] per vos interemptj
Vid[elicet] publicd interfectionis fuj etiam enormissime concubrentibus
alijsq; videlicet et contentorum in eor[um] exhibitis et exhibendis per
hanc sententiam verbis proband[is] deduci et iuxta dispositionem legum
et constitutionum expedirj quidpiam pomissa facere recusaveritis
fiatis vos in absolutione in posterum audiendi sententiam ac p[ro]ut
legum condemnandi fore et esse termino sibi ad hoc peremptorio
ad quem respective dies fuj datus in castro Plocens[i] feria tertia post
festum Apparitionis D[omi]ni V. Mar[ti] prox[ime] ad hor[as] solitas coram nobis ipsis
sedentibus in tribunali ubi de causa vice de qua veniens pars ipsa actorea coram nobis ipsis comparuit
per se ad dictum ipsis presentibus adhibendo legitimum eductione sententiam instantia de eius
et ad rotha fundum de hac causa mentionem facit nos Iudices et deputatos et
Iudicium ipsum adhibendo legibusque insistendo et affectationi partis actoreae nostrae et Vo
strae Stephanus Krzepicki de stabilitate Iudicij et deputatus Iudex et tabulatorla
videlicet Consiegio Ioseph olim Venator Plocens[is] alias Ioannes Krzepicki actorea
eius existentes ipsis et Ignatius Ignatius Krzepicki de Iudicialem
rubricati presentes constituti coram nobis ipsis debita iuramenta solemnitate
suis et aliorum adhibendo testibus in causamenti relata Quia postea fuj ad hoc sententiam
Iudicium Iudicandi non fuit corruptis et suppretiati per eorum Dei et Sanctae Fidei Christi
Iesu timore et zelo ipsos defuncti et examen et postea quod ipsi testes coram nobis
testes suos ad perhibendum testimonium admissi prius testimonia videbuntur
Iudex habuit et eis partis actoreae videlicet et ipsis testibus et tabulatis delatis et
datis et ad se exponi fatis fuit ac ipsis testibus ipsis quietis et fatis per
Quae quos partis actoreae examinandis et ipsis per examinandum nullis tamen
ad hibitum et clamat et recitat nihilominus comparere in absolutione benefitii in
Senatu Iudicandi sententiam admittent Iudicio ipsis condemnavitandemnat
Iam vero interest principali facultas actoria partem sibi
ex quid condemnat Iudicium presentem attentate bellionem sibi petit

Dilatio Inquisitionis de Seryno Gaiewo.

1149

Residentiae Actorum invadant informare prout de facto Infor-
mavit Qui Informati fornacem concusserunt fenestras ex
secuerunt a camera seram absecuerunt tum quoque scrinia
referarunt ex quibus scrinijs singulis duos ~~acceperunt~~
pretij duodecem tymphonum acceperunt Actorem concus-
serunt convulnerarunt consauciarunt vulnera licet non
sunt obducta omnimoda tamen Inquisitione probabunt
denique subditi ex mandato Domini cum curru ad holodi-
um Actoris advenerunt ibidemque ~~[illegible]~~ curru saeno impletis et avena ~~[illegible]~~ coretos 3.
modo violento acceperunt pisces ex piscinis et stagnis Actoris
proprijs expiscarunt aliasque violentias per multas per
petrarunt per quod eos Leges Regni excesserunt
poenasque succubuerunt ad quas decernens praesens citatus
alias ~~[illegible]~~ citatione ipsa de praemissis latiore indicio hernam in-
cidens et provenientes partibus ipsis utrisque Actoreaque dem plus
citata vero per G. Adamum Sekowski coram Judicij officij Praesen-
tis comparens et secum judicialiter controvertens quarum controversijs
coram se inductis exauditis ad affectationem Actoris hoc Judicium
dedit et concessit Dilationem Inquisitionis suae contenta citationis
utrique parti Idque ad sequentes querelarum castrensis Plocensis
Terminos prius et proximius ab hinc in castro Plocensi post festum
Sancti Matthaei Apostoli et Evangelistae incidens Termino partibus
eisdem utrisque Ibidem totali in vigore conservato. Comparendi
peremptorio hic quae in continentis M. R. G. H. Josephus Kresicki
de Plocko coram officio Praesenti plurimum comparens palam publice
Recognovit Quia ipse citationis literas Sigill. pro Terminis praesen-
tibus servientes edidit contra Cellam ad Bona Kolczyno.
Feria ~~[illegible]~~ Sexta post Festum Visitationis G. V. M. proxime
praeteritum eum et eius primam ex qua poena contumaciae
est obtenta ~~in~~ Tempestivante obtentionem illius in una
Integra septimana detulit exportavit et publicavit ut Juris
est de quo Praesentem fecit Relationem

1756

1151

publicasse pro clamasse et ad notitiam omnium deduxisse
de quo praesens in Dominum Minialis fecit relationem post quam
publicatae Bannonis poenam Judicium praesens Causam praesens pro
executione remisit ad eandem Officium peragendam Ex Joannem
Strzeszewski B. C. R. addidit et deputavit quam executionem
Officium peragendam Ex Burgrabius ad primam partis Jure Vinalis
regenerem peragere tenebitur idque sub poenis contra negligentes
Officiales Sancitis Jam vero Citta et Jure Victa pars Executio
nem eandem nec per se nec per subordinatas personas impugnabit
idque sub poenis Bannonis quae praesens contra impugnatores inter
ponitur Dilatio Monimentorum Sokolniki Ko
Ziebrody.

In Causa et Actione Judiciaria Infrascriptae inter Insti
gatorem Judicii Officii praesentis Eiusque Delatricem Ex
Hedvigim Smarzewska Ex Jacobi Sokolnicki Consortem cum
Eiusdem Mariti sui authoritate Actricem ab una et Generosum
Stanislaum Kosiebrodzki Pocillatorem Staliciensem parte ab al
tera Citatum. Ideo Quia ipse postpositis legibus Regni quae
neminem Iniuriare laedere alienam appetere Jubent. Imo
Unicuique quod suum est reddere Suadent. ausus est et te
mere praesumpsit Aream in Villa Kraszewo Włodki sit.
nullo Jure Illi subiectam Actricis modernae haereditariam
recipere in suum Commodum et Possessionem Convertere. Sibique
appropriare Actricem exinde Damnificare prout de facto
praemissa Omnia Executus est. per quod contra leges
Regni excessit poenasque pro qualitate tanti excessus
Succubuit. Citatur Itaque ad videndum et audiendum
Ipsum ad restitutionem praefate areae una cum profitto de
eadem Area proveniente per sententiam Judicii Officii praesentis
Stringi Idque quod Juris erit Aeterni et Statutari
praesentibus alias Citatione Ipsi de praemissis latiore in
Diem hodiernam Incidente et proveniente partibus Ipsis
Utrisque Actorea quidem Maritum nomine Consortis Citata Ero
per Adamum Sękowski coram Judicio Officii praesentis
Comparens et secundum Judicialiter Controvertens quarum Con
troversiis Judicium praesens coram se inducit exaudit
Teneri docere de Termino et Contentis Partem Actoream Parti

1149 1153

Citatae adinvenit Sandz ad affectationem Partis Actoriae dedit
et concessit hocce Judicium Dilationem ad Munimenta
Eidem Actoriae Parti Idque ad sequentes Quaeretarum Castren.
Plocen. Ternos prius et proximius post Festum Sancti An
dreae Apostoli Incidentes Terno Partibus Eisdem utrisque Ibidem
Totatim in Vigore Conservato Comparendi Peremptorio
Et per Judicium Officij Praesentis susceptum et Connotatum
clamatum et vocatum Poenam Banitionis decerni postulans
et Judicium Praesens utilitatem Annuendo Insistendo Legibus Regni
affectationique Partis Actoreae inhaerendo Poenam Banitionis
Sup. Eadem Parte citata et Bonis Eius omnibus decrevit ac Praesen
tibus decernit Ad Eandemque Publicandam Banitionis Pae
nam modo Praemisso decretam M. Regnatae Supra Scriptum
Kresichi Judicialem addidit et Deputavit. qui quidem M. Sa
tis faciendo Deputationi suae a Judicio Praesenti habitae me
moratam Banitionis Poenam. ac Ipsosmet Citatos esse
Banitos de Regno Poloniae proscriptos honore privatos
Juri Communi Contrarios et Rebelles hostesque Patriae
hic in Arce et extra in Ponte ac in quatuor Partibus
Circuli Civitatis Plocen. in Frequentia multorum variae
Conditionis et Sexus hominum ad Judicium moderna Juris Publi
ca et Congregatorum alta sua voce praeconi
ca et Sonorosa publicavit proclamavit et ad Notitiam
Omnium protunc Praesentium deduxit de quo hanc suam
Idem M. Fecit Relationem. Postquam Publicatam Banitionis
Poenam Judicium Officij Praesens ad Peragendam iuxta praescri
ptum Juris Communis in Praemissis de Parte Citata Execu
tionem Officium Competens videlicet G. B. Castren. Plocen.
quemvis addidit et Deputavit qui quidem G. Burgrabius
Castren. Plocen. quivis Eandem Executionem nec cum Mi
nisterialibus et duobus Nobilibus ad primam Partis Acto
reae Requisitionem Decretique Praesentis Exhibitionem peragere
tenebitur. Idque sub Poenis conc. Negligentes Officiales
Sancti Cittaverio Pars. Eandem Executionem nec per se
nec per suas quasvis Subordinatas Audeat Impugna
re Personas Idque sub Poena Banitionis perpe
tuae quae conc. Impugnatores Interponitur Decreti Prae
sentis Vigore.

gr. sz. | Złote gr. sz. | Złote

1154

1155

1157

Iuri [illegible] Contra nos et rebel[illegible] [illegible] [illegible] [illegible]
parte ac in grauiores partibus circulis [illegible] [illegible] [illegible]
quentia multa tum varie conditionis et sedus homines ad Judicia
moderna forum publicum Congregatos atq[ue] alia ea vere plonica et pro
vosa publicari [illegible] am abire ad notiam ouius pertinet [illegible]
si am dederit de quo hanc diam ipsi [illegible] fieri relationem [illegible]
publicatam [illegible] [illegible] plenae Judicii [illegible] [illegible]
ni [illegible] [illegible] [illegible] Capitaneus [illegible] [illegible]
vero [illegible] [illegible] [illegible] [illegible] [illegible]
primi pulsi citato ad [illegible] Judicio officij [illegible]
vasione citatis ersus [illegible] [illegible] [illegible]
petui [illegible] [illegible] [illegible] [illegible]
parte Actoream [illegible] [illegible]

Pawlik Goszczycky per Nn Dzięgielewskie

[illegible] Terno hero es adcitatione Literali [illegible]
Valentinus Antonius [illegible] [illegible] [illegible]
Plocens de Capitaneg vadit[o] M Drauski Patenti [illegible]
Matth Alexandro Gospho Michaeli Pikpo Pisci[illegible] de
[illegible] bonis vestris [illegible] [illegible] [illegible]
ni parte [illegible] [illegible] [illegible] [illegible]
[illegible] causa [illegible] officij Judicij [illegible]
Pauli et Adami [illegible] [illegible] [illegible]
[illegible] Astern [illegible] [illegible] [illegible]
Jermis seu [illegible] [illegible] [illegible]
[illegible] [illegible] [illegible] [illegible]
tandem [illegible] per se [illegible] [illegible]
[illegible] [illegible] [illegible] [illegible]
[illegible] [illegible] [illegible] [illegible]
[illegible] [illegible]

1159

gr. sz. | Złote | gr. sz. | Złote | gr. sz. | Złote | gr. sz.

Castro Flo[illegible]

1160

[illegible] parte citta in Comitiis juxta [illegible] Commune
Executionem Officium Competens Vidlt [illegible] Burgrf [illegible] ~~[illegible]~~
Sigismundum Sniegucki addidit et deputavit quod [illegible] Execu-
tionem Idem [illegible] Sniegucki Burgrabius [illegible] cum [illegible] et duobus [illegible]
ad primam partis Actoreae Regionem Decretis [illegible] ex [illegible]
pagere tenebitur sub poenis eorum negligentes Officiales Sancitis
Sitta vero pars eandem Executionem nec per se nec per suas gravis
subordinatas Impugnabit personas Idque sub poena [illegible]
quod [illegible] Impugnatores interponitur [illegible]

1167

gr. sz. | Złote gr. sz. | Złote gr. sz. | Złote gr. sz.

17

462

Maria [illegible] sui mariti authoritate [illegible]
succubitis ideo Quia vos immores praecepti Divini ac Legum publi-
carum quae cuique praescripserunt securitatem nec poenas in eisdem
Legibus Regni contra violentos viae publicae obsessores sanguinis
innocentis effusores deliberatae homicidas satisfecere
et rigorose descriptas formidando auxiliis et praesumpsistis
tempore modo locoque in protestatione ac proclamatione eo Anno factae
expressis actorem Gnosum Franciscum Gutkowski cum olim
Ali Zaborowski famulo suo domo ad Latus Mfci Gluski Castel-
lani Terrae Gostyn. Domini sui arripientes in bonis Kra-
szewo Gaczutty assequentes milites Deputatos se se alle-
gantes amico modo ad societatem et viam in simul vobiscum
arripientes inducere et una via pergere sub eodemque praetextu
quasi amico actorem pacifice vobiscum discedentem nihil un-
quam mali evenire sperantem in sylvis bonorum villae
Rzevin in Districtu Plon. ~~[illegible]~~ in necem ejus conspirati oppri-
mere prout de facto violentas manus animo interimendi iunctim
in actorem amo, ac denuo in praedictum olim famulum incecistis
frameis evibratis circumdando convulnerastis vulneratum
pecunia spoliastis de equo detraxistis vix spirantem
tum Alis Kaminski ex mandato tuorum Principalium animo
interimendi framea pupugisti et certe interemisse-
tis nisi providentia Divina favente fuga in densas
virgultas sylvae dictae et lutum conversa manus vestras
et necem evasit actor. Demum praedictum olim Ale Zabo-
rowski famulum deliberate vestibus exuendo frameis
enormissime nudum convulnerastis et interemistis in
sylva eadem cadaver abiecistis et abscondistis vestes
~~et~~ alias ~~res alias~~ Zawinięcie cum Rebus Regestro
seorsivo connotatis frameas et equos cum ephip-
pijs nec non pileos intercepistis vobis appropria-
stis Latrocinium in persona actoris fecistis aliasque
res ac pecuniam accepistis ad Gnosam Markocka

1163

Deuexistis quas res tu Gnosa Markocka tibi usur-
pasti et Contelligentiam cum ipsis Principalibus habuisti
aliasq. iniurias violentias in protestatione Circumscrip-
executi estis per quod Contra Leges ~~Regni~~ excessistis
poenasq. pro qualitate facta in ipsis Legibus Regni descrip-
succubuistis pro quibus super vobis decernendis praesentibus
Citamini et ad attentendum Scrutinium in prolationem
praemissorum per actores Coram officio nostro educendis Citis
pro termino parituri et ad praemissa Iudicialiter Res-
ponsuri Datum in Castro Plocensi Feria Quinta post Fe-
stum Sancti Bartholomaei Apli proxima Anno Dni Mil-
lesimo Septingentesimo Undecimo Edictum Contra praefatos
Citatos videlicet Relictam olim Gnosi Markocki et Gno-
sum Ciemnierski ad Bona Ciemniewo Contra vero Alios Ko-
morowskie ad bona Gogole Contra Alem Sokołowski ad
bona Borkaty Contra Alem Kaminski in detentione exi-
stens tam ad bona Zalesie, quam ad manus ipsius, re-
liquis vero etiam ad manus illorum proprias Sabbatho post
Festum Sancti Bartholomaei Apli proxime praeteritto dedit
exportavit posuit reliquit et publicavit ut Iuris est
de quo praesentem idem Mlis fecit Relationem ex Actis Ca-
strensibus Plocensibus Rescriptum Mlicki manu propria Locus si-
gilli Indiem hodiernam incidente et proveniente Partibus ipsis
utrisque actorea quidem per Gnosum Franciscum Gutkowski suo
et aliorum actorum Anno personaliter Citata vero Gnosa Mar-
kocka suo pro Interesse tum pro Gnosum Mathiae Trzcinski Alis
Franciscus Komorowski itidem Citatus suo pro Interesse tum perso-
naliter Coram Iudicio Officii praesentis Comparentibus et se-
cum Iudicialiter Controvertentibus quarum Controversijs
Iudicium praesens Coram se inductis Exauditis ad affectationem

1164

[illegible] vedit et [illegible]

deducendi Scrutinij Super [illegible] Testium et Protestatis
parti utrig' ido ad Seque[illegible] Querentis Loci Plocen Termin[illegible]
prius et primus ad[illegible] in Castro Plocen celebrandis
decreto partibus eisdem utrisq' ibidem tunc in vigore Constituto
Comparendi peremptorie et quoniam se pars actorea minister[illegible]
habuit ad id adhortandum se super missorum Testes addi
effectu Pro de Judicium officij presentis assertam eius actoreq'
Partis ut licite ac[illegible] do eid Mro Regni Gradem Honestum
Josepho Lewicki de Plock Judicialem ad dixit et deputavit quid
quide pars actorea sect Gros Franciscus Puttkamer et Marian-
na Laborowska rotizante eod Mro Juramentum Corporale ad hoc
gniem Practicae Jmo observata illog debite Solennitate misail
Testes presentes sui et alios actoris Testes fecerunt et Constituerunt
in eam Juramenti Formam quia Testes sui ad hanc Inquisitionem
Scrutinium inducendi et sunt corrupti nec appetati nec in-
formati de Sanctis Jesu Christi Passione ut ipsos adiuvante
post quod Testium Juramentum Testes suos ad precipi perhi-
benda Testimonia recepisse induxerunt quorum Testimonio
mox hesperotato habenq et dicti parti actoreq' mox ad postulatio
sunt extradita de quibus extractis et acte receptis Judicium
officium presentis quietauit quietat ac presentibus Super eorum alijs
Testibus in Comparentibus minime Comparentibus Specificatis et adhuc
officij presentis per Mrum Regni Gradem Honestum Josephum Lewicki
de Plock Judicialem clamatis Advocatis petijt memorate
pars actorea modo quo supra Comparens Lucrum pe-
nale Legum vendicat Infamiam et solli docerni alias
mi talibus fieri solita exequi et Sententiari postulauit
et Judicium presens Juri communi et Constitutionibus circa partiale-
rem utilitatem annexis Sup eadem parte citata in compa-
rente Lucrum penale Legum vendicat Infamiam decernit
ac eosd citatos in Comparentes eo Infames et Capite pu-
nendos Sententia sua declarauit ad earq' publicandam
Infamiam penam modo simili super eadem parte petita
et bonis eius ubiq' obtentam Mro Regni Gradem Honesto

1165

gr. sz. | Złote | gr. sz. | Złote | gr. sz. | Złote | gr. sz. | Złote | gr. sz.

gr.	sz.	Złote	gr.	sz.	Złote	gr.	sz.	Złote	gr.	sz.	Złote	gr.	sz.	
														11

Księga zawiera 1174 stron (1-1167 - dodatkowe 2a, 2b, 4a-4d, 177a)

stron 1174 (1-1167 + dodatkowe 2a, 2b, 4a-4d, 177a) + 5.07.2010

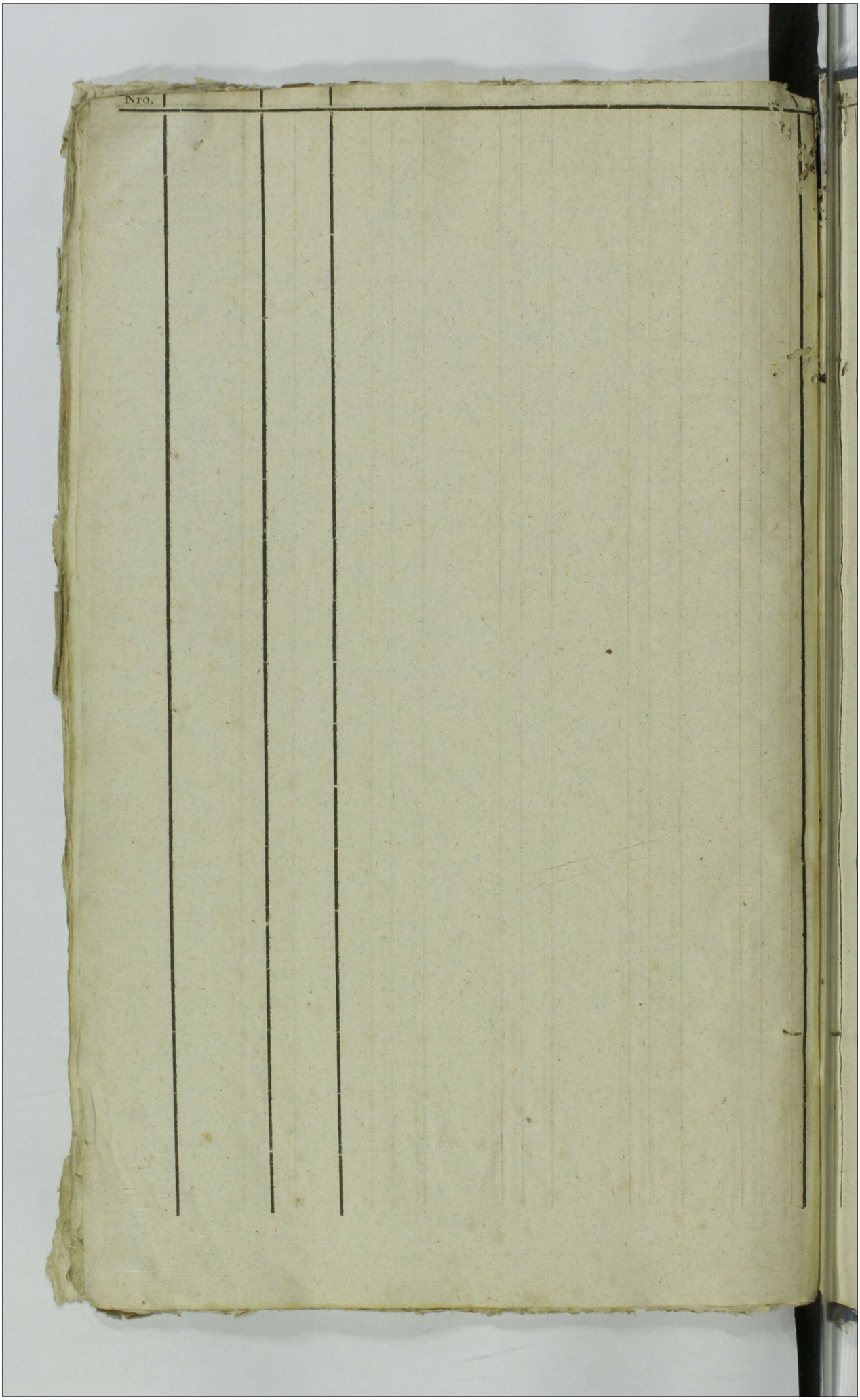
Nro.

	gr.	sz.	Złote	gr.	sz.	Złote	gr.	sz.	Złote	gr.	sz.	Złote	gr.	sz.

